

04/01/21 תאריך הפקה:
 31/12/20 תאריך קריאה נוכחית:
 01/12/20 תאריך קריאה קודמת:

שם דייר: Bliss (17169)
 שם אתר: קניון שבעת הכוכבים

לקוח/ה נכבד/ה, אנו מתכבדים להגיש את חישוב צריכת החשמל לתקופה 01/12/20 - 31/12/20:

Bliss (17169) - (3x63)18017302 - 2

סוג תעריף	סוג צריכה	קריאה קודמת	קריאה נוכחית	סה"כ צריכה בקוט"ש	מחיר לקוט"ש בא"ג	סה"כ לתשלום
פרטי חשבון עבור תאריכים:		01/12/20	31/12/20			
517		84,299.90	86,185.70	1,885.80	46.90	884.44 ₪

סה"כ לדייר:

שיא ביקוש	סה"כ
16.68	1,885.80
	884.44 ₪

תשלום קבוע	תשלום עבור גודל חיבור ב-KVA (3x63)	סה"כ לתשלום	לא כולל מע"מ
19.97 ₪	6.98 ₪	911.39 ₪	

התפלגות חיוב בש"ח לפי תעו"ז

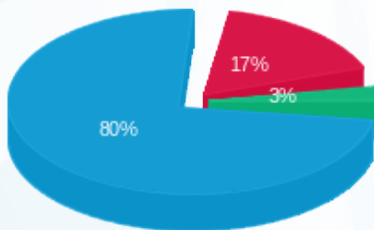

פסגה (153.88 ₪)
 גבע (24.34 ₪)
 שפל (706.22 ₪)

הסטוריית צריכה בקוט"ש

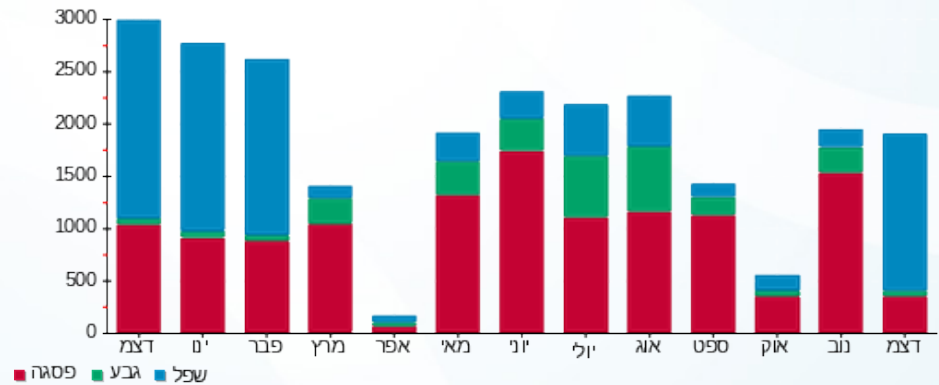

04/01/21 תאריך הפקה:
 31/12/20 תאריך קריאה נוכחית:
 01/12/20 תאריך קריאה קודמת:

שם דייר: (CARFERS 20026)
 שם אתר: קניון שבעת הכוכבים

לקוח/ה נכבד/ה, אנו מתכבדים להגיש את חישוב צריכת החשמל לתקופה 01/12/20 - 31/12/20:

CARFERS (20026) - 3 - 18017203 (3x32)

סוג תעריף	סוג צריכה	קריאה קודמת	קריאה נוכחית	סה"כ צריכה בקוט"ש	מחיר לקוט"ש בא"ג	סה"כ לתשלום
פרטי חשבון עבור תאריכים:		01/12/20	31/12/20			
517		69,825.75	71,838.60	2,012.85	46.90	944.03 ₪

סה"כ לדייר:

שיא ביקוש	סה"כ
7.23	2,012.85
	944.03 ₪

תשלום קבוע	תשלום עבור גודל חיבור בKVA (3x32)	סה"כ לתשלום	לא כולל מע"מ
19.97 ₪	3.54 ₪	967.54 ₪	

התפלגות חיוב בש"ח לפי תעו"ז

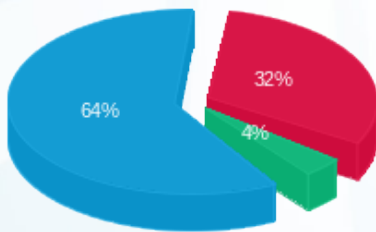

פסגה (306.19 ₪) 64%
 גבע (36.49 ₪) 4%
 שפל (601.35 ₪) 32%

הסטוריית צריכה בקוט"ש

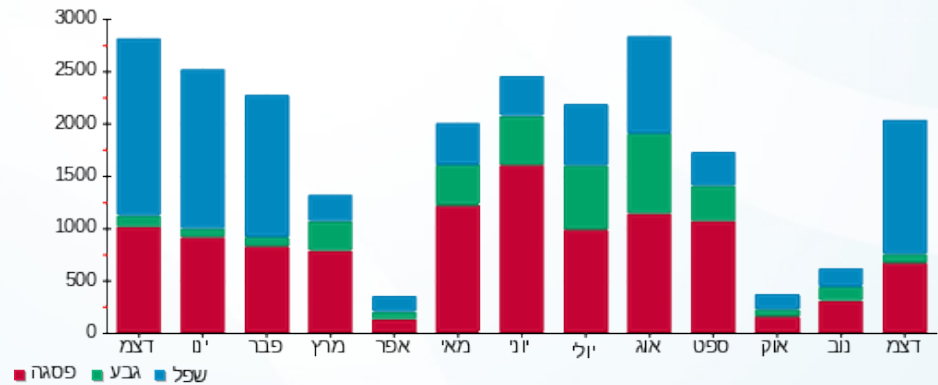

04/01/21 תאריך הפקה:
 31/12/20 תאריך קריאה נוכחית:
 01/12/20 תאריך קריאה קודמת:

שם דייר: FIX
 שם אתר: קניון שבעת הכוכבים

לקוח/ה נכבד/ה, אנו מתכבדים להגיש את חישוב צריכת החשמל לתקופה 01/12/20 - 31/12/20:

3 - 16048003 (3x40) - FIX

סוג תעריף	סוג צריכה	קריאה קודמת	קריאה נוכחית	סה"כ צריכה בקוט"ש	מחיר לקוט"ש בא"ג	סה"כ לתשלום
פרטי חשבון עבור תאריכים:		01/12/20	31/12/20			
517		56,628.85	58,118.30	1,489.45	46.90	698.55 ₪

סה"כ לדייר:

שיא ביקוש	סה"כ
8.39	1,489.45
	698.55 ₪

תשלום קבוע	תשלום עבור גודל חיבור בKVA (3x40)	סה"כ לתשלום	לא כולל מע"מ
19.97 ₪	4.43 ₪	722.95 ₪	

התפלגות חיוב בש"ח לפי תעו"ז

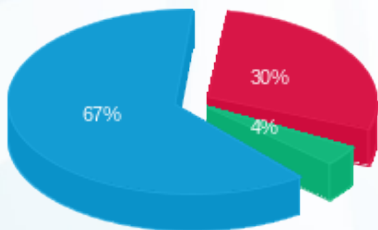

פסגה (207.65 ₪) 30%
 גבע (26.36 ₪) 4%
 שפל (464.54 ₪) 67%

הסטוריית צריכה בקוט"ש

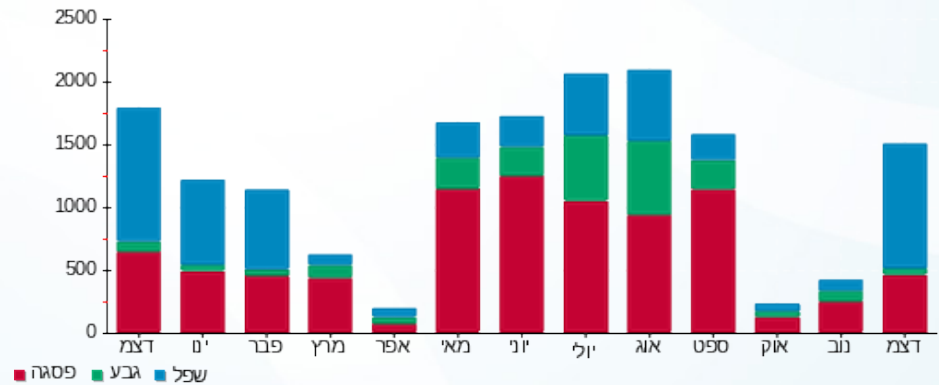



04/01/21 תאריך הפקה:
 31/12/20 תאריך קריאה נוכחית:
 01/12/20 תאריך קריאה קודמת:

שם דייר: H&M ב.חיוני (103) 17646
 שם אתר: קניון שבעת הכוכבים

לקוח/ה נכבד/ה, אנו מתכבדים להגיש את חישוב צריכת החשמל לתקופה 01/12/20 - 31/12/20:

H&M ב.חיוני (103) 17646 - 3 - 18017283(3x630)

סוג תעריף	סוג צריכה	קריאה קודמת	קריאה נוכחית	סה"כ צריכה בקוט"ש	מחיר לקוט"ש בא"ג	סה"כ לתשלום
פרטי חשבון עבור תאריכים:						
		01/12/20	31/12/20			
777	פסגה	648,698.40	659,257.20	10,558.80	93.10	9,830.24 ₪
778	גבע	321,467.40	324,646.80	3,179.40	56.22	1,787.46 ₪
779	שפל	498,418.80	524,622.00	26,203.20	34.70	9,092.51 ₪

סה"כ לדייר:

פסגה	גבע	שפל	סה"כ	שיא ביקוש
10,558.80	3,179.40	26,203.20	39,941.40	106.64
9,830.24 ₪	1,787.46 ₪	9,092.51 ₪	20,710.21 ₪	

סה"כ צריכה
 סה"כ לתשלום

תשלום קבוע	תשלום עבור גודל חיבור בKVA (3x630)	סה"כ לתשלום	לא כולל מע"מ
200.95 ₪	69.78 ₪	20,980.94 ₪	

התפלגות חיוב בש"ח לפי תע"ז

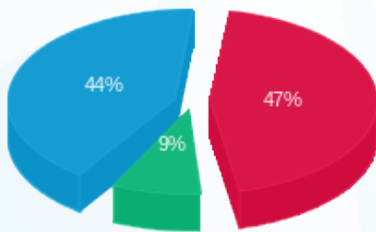

■ פסגה (9,830.24 ₪)
 ■ גבע (1,787.46 ₪)
 ■ שפל (9,092.51 ₪)

הסטוריית צריכה בקוט"ש

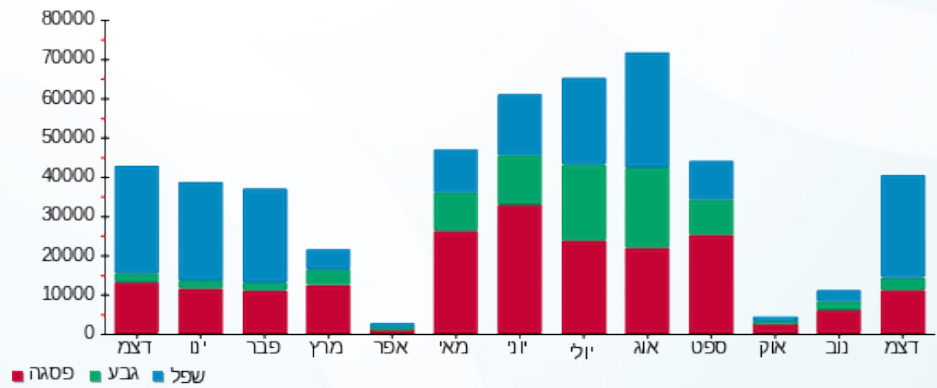

■ פסגה ■ גבע ■ שפל



04/01/21 תאריך הפקה:
 31/12/20 תאריך קריאה נוכחית:
 01/12/20 תאריך קריאה קודמת:

שם דייר: H&M חיוני (17646)
 שם אתר: קניון שבעת הכוכבים

לקוח/ה נכבד/ה, אנו מתכבדים להגיש את חישוב צריכת החשמל לתקופה 01/12/20 - 31/12/20:

H&M חיוני (17646) - 1 - 18017342(3x50)

סוג תעריף	סוג צריכה	קריאה קודמת	קריאה נוכחית	סה"כ צריכה בקוט"ש	מחיר לקוט"ש בא"ג	סה"כ לתשלום
פרטי חשבון עבור תאריכים:		01/12/20	31/12/20			
517		28.60	29.80	1.20	46.90	0.56 ₪

סה"כ לדייר:

סה"כ	שיא ביקוש
1.20	3.69
0.56 ₪	

19.97 ₪	תשלום קבוע	
5.54 ₪	תשלום עבור גודל חיבור בKVA (3x50)	
26.07 ₪	סה"כ לתשלום	לא כולל מע"מ

התפלגות חיוב בש"ח לפי תעו"ז

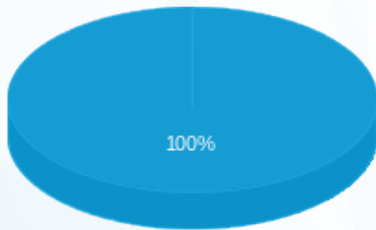

- פסגה (0.00 ₪)
- גבע (0.00 ₪)
- שפל (0.56 ₪)

הסטוריית צריכה בקוט"ש

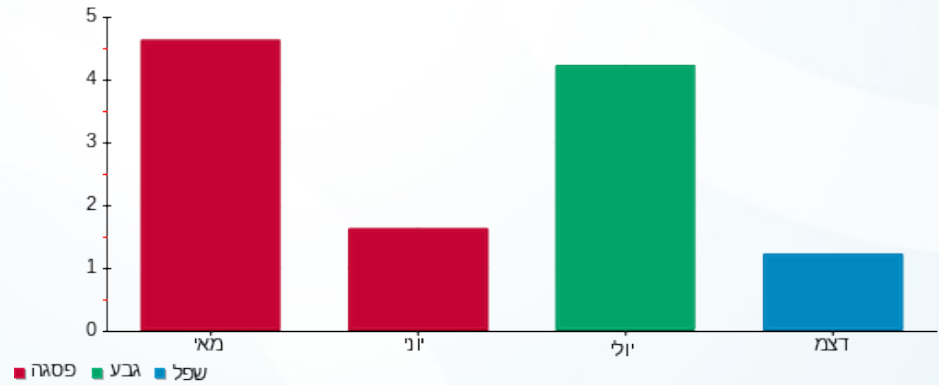

04/01/21 תאריך הפקה:
 31/12/20 תאריך קריאה נוכחית:
 01/12/20 תאריך קריאה קודמת:

שם דייר: H&M מעלית 10
 שם אתר: קניון שבעת הכוכבים

לקוח/ה נכבד/ה, אנו מתכבדים להגיש את חישוב צריכת החשמל לתקופה 01/12/20 - 31/12/20:

מעלית 10 3 - H&M - (3x70)18040265

סוג תעריף	סוג צריכה	קריאה קודמת	קריאה נוכחית	סה"כ צריכה בקוט"ש	מחיר לקוט"ש בא"ג	סה"כ לתשלום
פרטי חשבון עבור תאריכים:		01/12/20	31/12/20			
517		6,742.60	6,991.70	249.10	46.90	116.83 ₪

סה"כ לדייר:

שיא ביקוש	סה"כ
5.79	249.10
	116.83 ₪

תשלום קבוע	תשלום עבור גודל חיבור ב-KVA (3x70)	סה"כ לתשלום	לא כולל מע"מ
19.97 ₪	7.75 ₪	144.55 ₪	

התפלגות חיוב בש"ח לפי תעו"ז

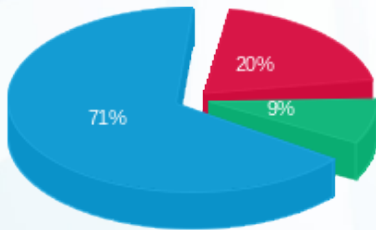

פסגה (23.64 ₪)
 גבע (10.27 ₪)
 שפל (82.92 ₪)

הסטוריית צריכה בקוט"ש

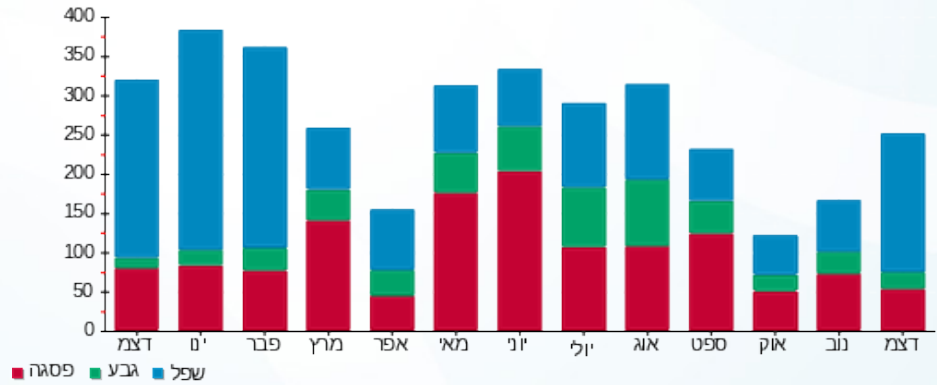

04/01/21 תאריך הפקה:
 31/12/20 תאריך קריאה נוכחי:
 01/12/20 תאריך קריאה קודמת:

שם דייר: MYM9
 שם אתר: קניון שבעת הכוכבים

לקוח/ה נכבד/ה, אנו מתכבדים להגיש את חישוב צריכת החשמל לתקופה 01/12/20 - 31/12/20:

MYM9 - (3x32)18017245 - 4

סוג תעריף	סוג צריכה	קריאה קודמת	קריאה נוכחית	סה"כ צריכה בקוט"ש	מחיר לקוט"ש בא"ג	סה"כ לתשלום
פרטי חשבון עבור תאריכים:		01/12/20	31/12/20			
517		12,179.80	12,574.45	394.65	46.90	185.09 ₪

סה"כ לדייר:

שיא ביקוש	סה"כ
1.96	394.65
	185.09 ₪

תשלום קבוע	תשלום עבור גודל חיבור בKVA (3x32)	סה"כ לתשלום	לא כולל מע"מ
19.97 ₪	3.54 ₪	208.61 ₪	

התפלגות חיוב בש"ח לפי תעו"ז

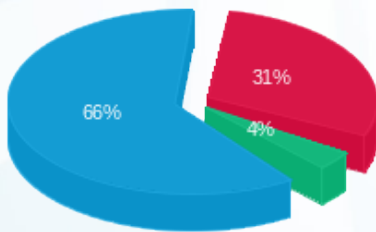

פסגה (₪ 57.03)
 גבע (₪ 6.75)
 שפל (₪ 121.31)

הסטוריית צריכה בקוט"ש

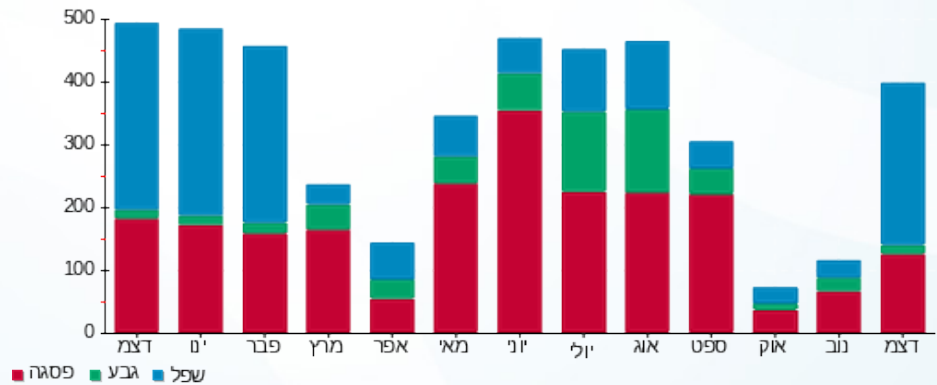

04/01/21 תאריך הפקה:
 31/12/20 תאריך קריאה נוכחית:
 01/12/20 תאריך קריאה קודמת:

שם דייר: (We Shoe's 114 (16058
 שם אתר: קניון שבעת הכוכבים

לקוח/ה נכבד/ה, אנו מתכבדים להגיש את חישוב צריכת החשמל לתקופה 01/12/20 - 31/12/20:

We Shoe's 114 (16058) - (3x63)18017217 - 2

סוג תעריף	סוג צריכה	קריאה קודמת	קריאה נוכחית	סה"כ צריכה בקוט"ש	מחיר לקוט"ש בא"ג	סה"כ לתשלום
פרטי חשבון עבור תאריכים:		01/12/20	31/12/20			
517		25,432.40	26,203.50	771.10	46.90	361.65 ₪

סה"כ לדייר:

שיא ביקוש	סה"כ
4.05	771.10
	361.65 ₪

תשלום קבוע	תשלום עבור גודל חיבור בKVA (3x63)	סה"כ לתשלום	לא כולל מע"מ
19.97 ₪	6.98 ₪	388.59 ₪	

התפלגות חיוב בש"ח לפי תעו"ז

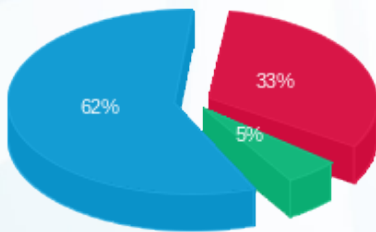

פסגה (120.23 ₪) 33%
 גבע (18.85 ₪) 5%
 שפל (222.56 ₪) 62%

הסטוריית צריכה בקוט"ש

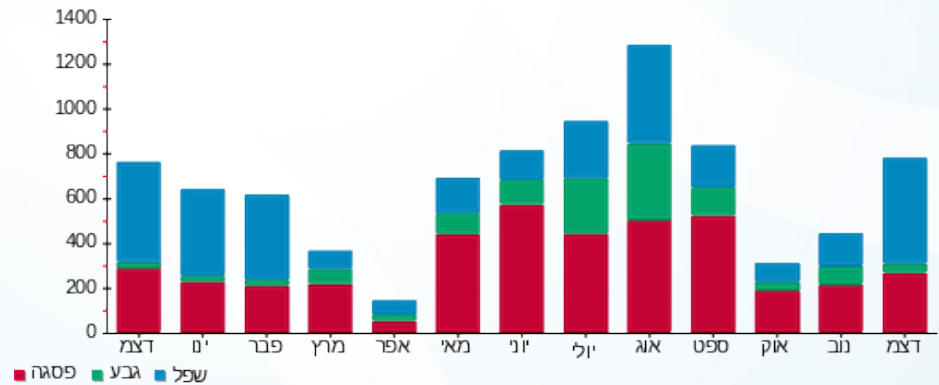



04/01/21 תאריך הפקה:
 31/12/20 תאריך קריאה נוכחית:
 01/12/20 תאריך קריאה קודמת:

שם דייר: אדיס 246-247
 שם אתר: קניון שבעת הכוכבים

לקוח/ה נכבד/ה, אנו מתכבדים להגיש את חישוב צריכת החשמל לתקופה 01/12/20 - 31/12/20:

אדיס 246-247 - 3 - 16048011(3x63)

סוג תעריף	סוג צריכה	קריאה קודמת	קריאה נוכחית	סה"כ צריכה בקוט"ש	מחיר לקוט"ש בא"ג	סה"כ לתשלום
פרטי חשבון עבור תאריכים:		01/12/20	31/12/20			
517		721.90	5,656.60	4,934.70	46.90	2,314.37 ₪

סה"כ לדייר:

שיא ביקוש	סה"כ
29.43	4,934.70
	2,314.37 ₪

19.97 ₪	תשלום קבוע	
6.98 ₪	תשלום עבור גודל חיבור בKVA (3x63)	
2,341.32 ₪	סה"כ לתשלום	לא כולל מע"מ

התפלגות חיוב בש"ח לפי תעו"ז

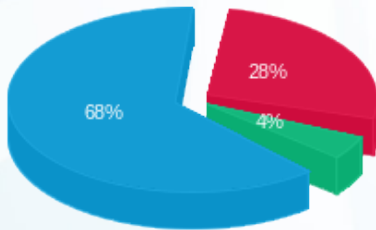

פסגה (644.08 ₪)
 גבע (103.56 ₪)
 שפל (1,566.74 ₪)

הסטוריית צריכה בקוט"ש

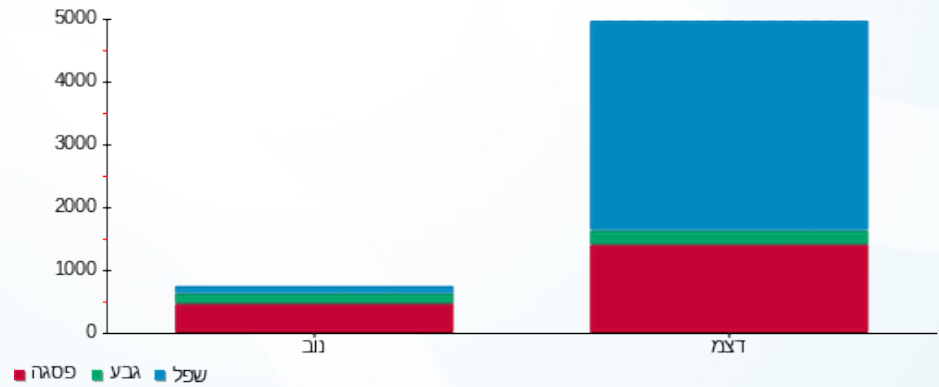

04/01/21 תאריך הפקה:
 31/12/20 תאריך קריאה נוכחית:
 01/12/20 תאריך קריאה קודמת:

שם דייר: אדיס קידס 211 (20446)
 שם אתר: קניון שבעת הכוכבים

לקוח/ה נכבד/ה, אנו מתכבדים להגיש את חישוב צריכת החשמל לתקופה 01/12/20 - 31/12/20:

אדיס קידס 211 (20446) - 4 - 18017282(3x63)

סוג תעריף	סוג צריכה	קריאה קודמת	קריאה נוכחית	סה"כ צריכה בקוט"ש	מחיר לקוט"ש בא"ג	סה"כ לתשלום
פרטי חשבון עבור תאריכים:		01/12/20	31/12/20			
517		58,248.30	59,395.50	1,147.20	46.90	538.04 ₪

סה"כ לדייר:

שיא ביקוש	סה"כ
8.21	1,147.20
	538.04 ₪

תשלום קבוע	תשלום עבור גודל חיבור בKVA (3x63)	סה"כ לתשלום	לא כולל מע"מ
19.97 ₪	6.98 ₪	564.98 ₪	

התפלגות חיוב בש"ח לפי תעו"ז

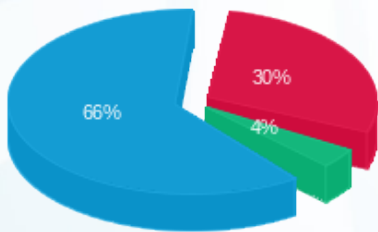

פסגה (162.13 ₪) 30%
 גבע (20.45 ₪) 4%
 שפל (355.46 ₪) 66%

הסטוריית צריכה בקוט"ש

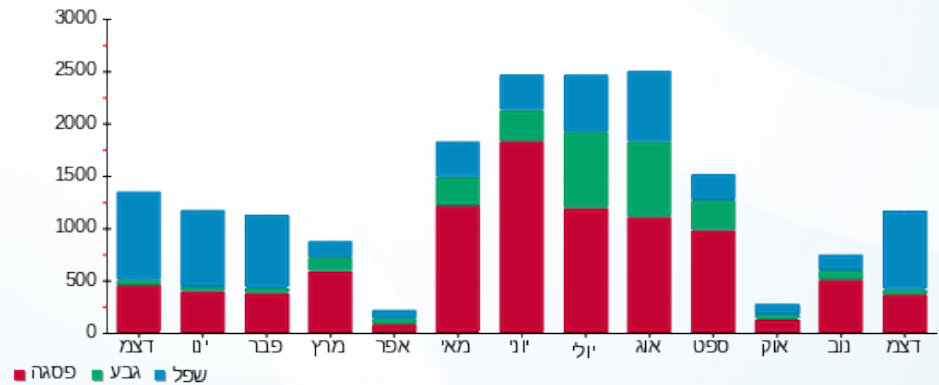

04/01/21 תאריך הפקה:
 31/12/20 תאריך קריאה נוכחית:
 01/12/20 תאריך קריאה קודמת:

שם דייר: אופטיקנה 203 (14453)
 שם אתר: קניון שבעת הכוכבים

לקוח/ה נכבד/ה, אנו מתכבדים להגיש את חישוב צריכת החשמל לתקופה 01/12/20 - 31/12/20:

אופטיקנה 203 (14453) - 1 - 15129240(3x40)

סוג תעריף	סוג צריכה	קריאה קודמת	קריאה נוכחית	סה"כ צריכה בקוט"ש	מחיר לקוט"ש בא"ג	סה"כ לתשלום
פרטי חשבון עבור תאריכים:		01/12/20	31/12/20			
517		97,179.10	99,723.50	2,544.40	46.90	1,193.32 ₪

סה"כ לדייר:

שיא ביקוש	סה"כ
12.76	2,544.40
	1,193.32 ₪

19.97 ₪	תשלום קבוע	
4.43 ₪	תשלום עבור גודל חיבור ב-KVA (3x40)	
1,217.72 ₪	סה"כ לתשלום	לא כולל מע"מ

התפלגות חיוב בש"ח לפי תעו"ז

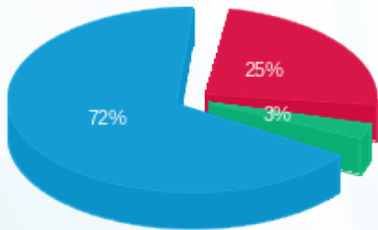

פסגה (300.14 ₪) ■
 גבע (35.48 ₪) ■
 שפל (857.71 ₪) ■

הסטוריית צריכה בקוט"ש

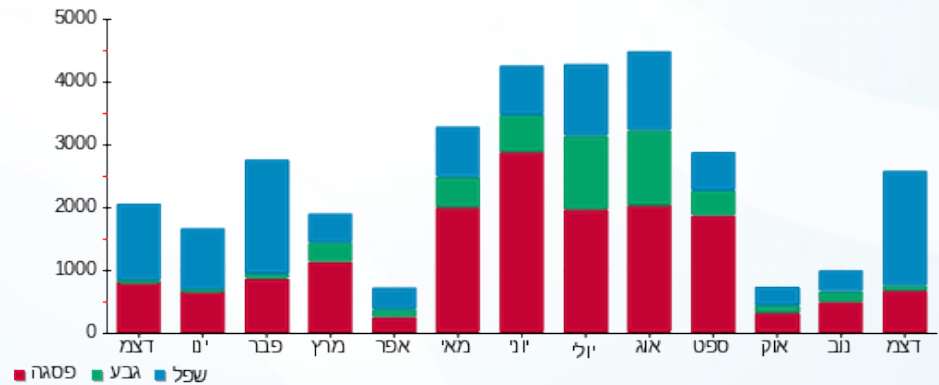

04/01/21 תאריך הפקה:
 31/12/20 תאריך קריאה נוכחית:
 01/12/20 תאריך קריאה קודמת:

שם דייר: אופניים בייק
 שם אתר: קניון שבעת הכוכבים

לקוח/ה נכבד/ה, אנו מתכבדים להגיש את חישוב צריכת החשמל לתקופה 01/12/20 - 31/12/20:

אופניים בייק - 1 - 18017236 (3x40)

סוג תעריף	סוג צריכה	קריאה קודמת	קריאה נוכחית	סה"כ צריכה בקוט"ש	מחיר לקוט"ש בא"ג	סה"כ לתשלום
פרטי חשבון עבור תאריכים:		01/12/20	31/12/20			
517		36,123.65	36,764.20	640.55	46.90	300.42 ₪

סה"כ לדיר:

שיא ביקוש	סה"כ
3.83	640.55
	300.42 ₪

19.97 ₪	תשלום קבוע	
4.43 ₪	תשלום עבור גודל חיבור בKVA (3x40)	
324.82 ₪	סה"כ לתשלום	לא כולל מע"מ

התפלגות חיוב בש"ח לפי תעו"ז

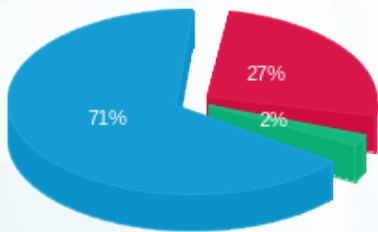

פסגה (81.09 ₪) ■
 גבע (6.78 ₪) ■
 שפל (212.55 ₪) ■

הסטוריית צריכה בקוט"ש

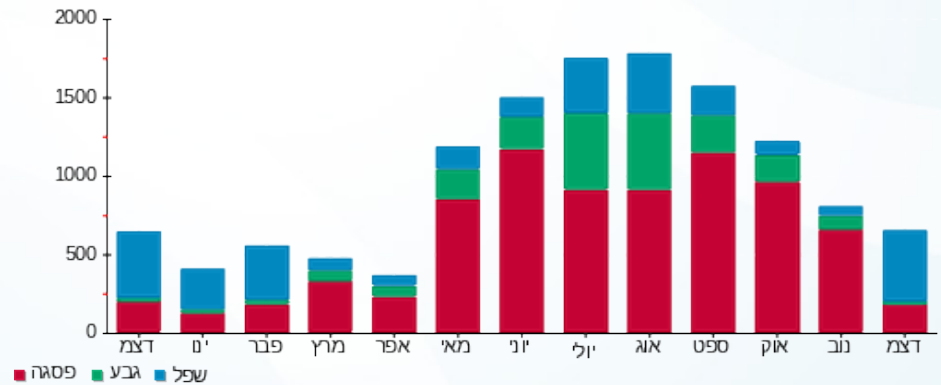

04/01/21 תאריך הפקה:
 31/12/20 תאריך קריאה נוכחית:
 01/12/20 תאריך קריאה קודמת:

שם דייר: אירוקה 252 (14423)
 שם אתר: קניון שבעת הכוכבים

לקוח/ה נכבד/ה, אנו מתכבדים להגיש את חישוב צריכת החשמל לתקופה 01/12/20 - 31/12/20:

אירוקה 252 (14423) - 5 - 15129240 (3x40)

סוג תעריף	סוג צריכה	קריאה קודמת	קריאה נוכחית	סה"כ צריכה בקוט"ש	מחיר לקוט"ש בא"ג	סה"כ לתשלום
פרטי חשבון עבור תאריכים:		01/12/20	31/12/20			
517		62,135.90	63,895.65	1,759.75	46.90	825.32 ₪

סה"כ לדייר:

שיא ביקוש	סה"כ
10.41	1,759.75
	825.32 ₪

תשלום קבוע	תשלום עבור גודל חיבור בKVA (3x40)	סה"כ לתשלום	לא כולל מע"מ
19.97 ₪	4.43 ₪	849.72 ₪	

התפלגות חיוב בש"ח לפי תעו"ז

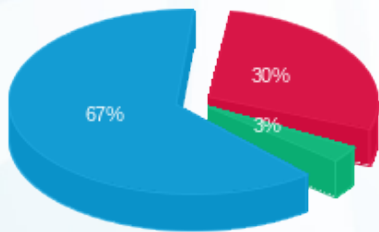

פסגה (244.51 ₪) 30%
 גבע (24.95 ₪) 3%
 שפל (555.86 ₪) 67%

הסטוריית צריכה בקוט"ש

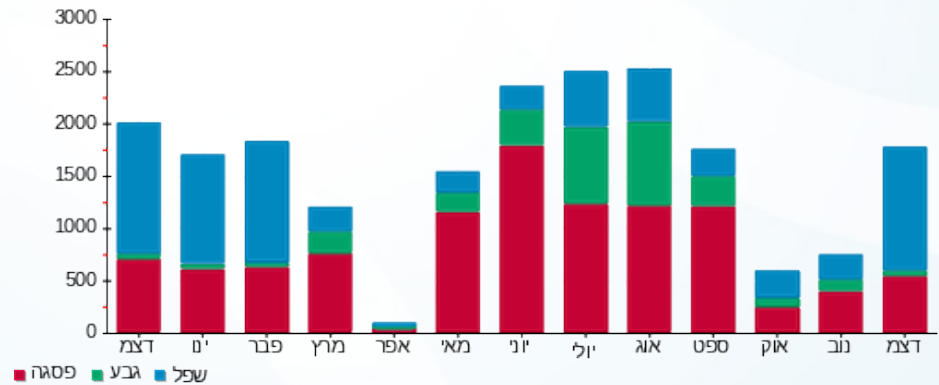

04/01/21 תאריך הפקה:
 31/12/20 תאריך קריאה נוכחית:
 01/12/20 תאריך קריאה קודמת:

שם דייר: אלדו 219 (19026)
 שם אתר: קניון שבעת הכוכבים

לקוח/ה נכבד/ה, אנו מתכבדים להגיש את חישוב צריכת החשמל לתקופה 01/12/20 - 31/12/20:

אלדו 219 (19026) - 3 - 18017312(3x63)

סוג תעריף	סוג צריכה	קריאה קודמת	קריאה נוכחית	סה"כ צריכה בקוט"ש	מחיר לקוט"ש בא"ג	סה"כ לתשלום
פרטי חשבון עבור תאריכים:		01/12/20	31/12/20			
517		73,674.30	75,619.60	1,945.30	46.90	912.35 ₪

סה"כ לדייר:

שיא ביקוש	סה"כ
12.43	1,945.30
	912.35 ₪

19.97 ₪	תשלום קבוע	
6.98 ₪	תשלום עבור גודל חיבור בKVA (3x63)	
939.29 ₪	סה"כ לתשלום	לא כולל מע"מ

התפלגות חיוב בש"ח לפי תעו"ז

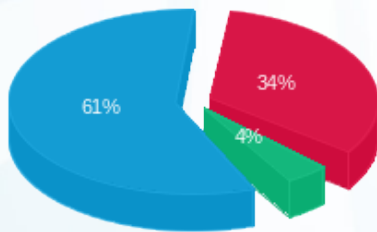

פסגה (313.71 ₪) 61%
 גבע (37.61 ₪) 4%
 שפל (561.02 ₪) 34%

הסטוריית צריכה בקוט"ש

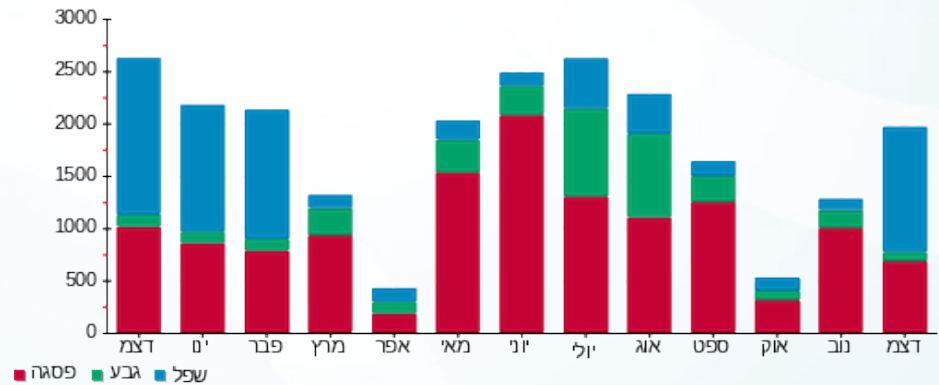

04/01/21 תאריך הפקה:
 31/12/20 תאריך קריאה נוכחית:
 01/12/20 תאריך קריאה קודמת:

שם דייר: אלמיקיז' 128 (15458)
 שם אתר: קניון שבעת הכוכבים

לקוח/ה נכבד/ה, אנו מתכבדים להגיש את חישוב צריכת החשמל לתקופה 01/12/20 - 31/12/20:

אלמיקיז' 128 (15458) - 3 - 18017211 (3x45)

סוג תעריף	סוג צריכה	קריאה קודמת	קריאה נוכחית	סה"כ צריכה בקוט"ש	מחיר לקוט"ש בא"ג	סה"כ לתשלום
פרטי חשבון עבור תאריכים:		01/12/20	31/12/20			
517		61,400.90	62,830.80	1,429.90	46.90	670.62 ₪

סה"כ לדייר:

שיא ביקוש	סה"כ
11.41	1,429.90
	670.62 ₪

19.97 ₪	תשלום קבוע	
4.98 ₪	תשלום עבור גודל חיבור בKVA (3x45)	
695.58 ₪	סה"כ לתשלום	לא כולל מע"מ

התפלגות חיוב בש"ח לפי תעו"ז

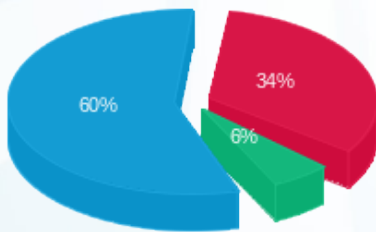

פסגה (229.18 ₪) 60%
 גבע (38.86 ₪) 6%
 שפל (402.59 ₪) 34%

הסטוריית צריכה בקוט"ש

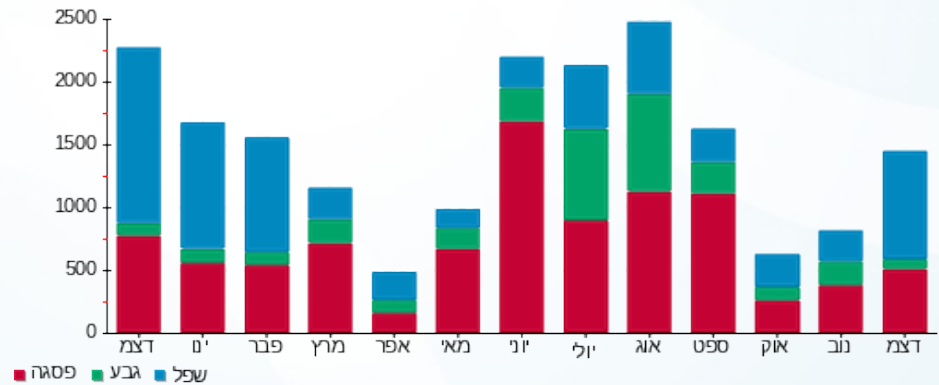

04/01/21 תאריך הפקה:
 31/12/20 תאריך קריאה נוכחית:
 01/12/20 תאריך קריאה קודמת:

שם דייר: אלנביקה 304 (18826)
 שם אתר: קניון שבעת הכוכבים

לקוח/ה נכבד/ה, אנו מתכבדים להגיש את חישוב צריכת החשמל לתקופה 01/12/20 - 31/12/20:

אלנביקה 304 (18826) - 1 - 18017302(3x50)

סוג תעריף	סוג צריכה	קריאה קודמת	קריאה נוכחית	סה"כ צריכה בקוט"ש	מחיר לקוט"ש בא"ג	סה"כ לתשלום
פרטי חשבון עבור תאריכים:		01/12/20	31/12/20			
517		16,738.70	17,205.70	467.00	46.90	219.02 ₪

סה"כ לדייר:

שיא ביקוש	סה"כ
5.25	467.00
	219.02 ₪

19.97 ₪	תשלום קבוע	
5.54 ₪	תשלום עבור גודל חיבור בKVA (3x50)	
244.53 ₪	סה"כ לתשלום	לא כולל מע"מ

התפלגות חיוב בש"ח לפי תעו"ז

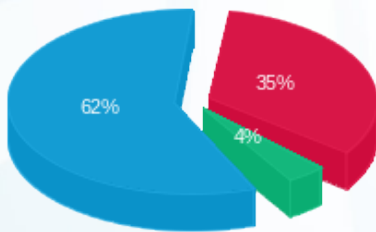

פסגה (75.70 ₪) ■
 גבע (8.30 ₪) ■
 שפל (135.03 ₪) ■

הסטוריית צריכה בקוט"ש

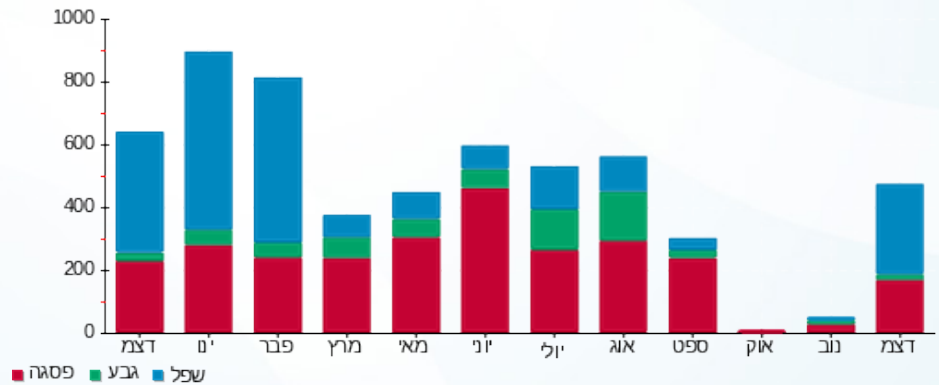

04/01/21 תאריך הפקה:
 31/12/20 תאריך קריאה נוכחית:
 01/12/20 תאריך קריאה קודמת:

שם דייר: אלקליל 216 (18027)
 שם אתר: קניון שבעת הכוכבים

לקוח/ה נכבד/ה, אנו מתכבדים להגיש את חישוב צריכת החשמל לתקופה 01/12/20 - 31/12/20:

אלקליל 216 (18027) - 1 - 18017281(3x40)

סוג תעריף	סוג צריכה	קריאה קודמת	קריאה נוכחית	סה"כ צריכה בקוט"ש	מחיר לקוט"ש בא"ג	סה"כ לתשלום
פרטי חשבון עבור תאריכים:		01/12/20	31/12/20			
517		77,037.25	78,692.70	1,655.45	46.90	776.41 ₪

סה"כ לדייר:

שיא ביקוש	סה"כ
8.50	1,655.45
	776.41 ₪

תשלום קבוע	תשלום עבור גודל חיבור בKVA (3x40)	סה"כ לתשלום	לא כולל מע"מ
19.97 ₪	4.43 ₪	800.81 ₪	

התפלגות חיוב בש"ח לפי תעו"ז

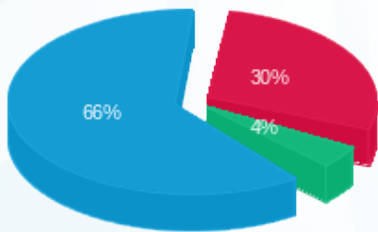

פסגה (230.23 ₪) 30%
 גבע (33.70 ₪) 4%
 שפל (512.48 ₪) 66%

הסטוריית צריכה בקוט"ש

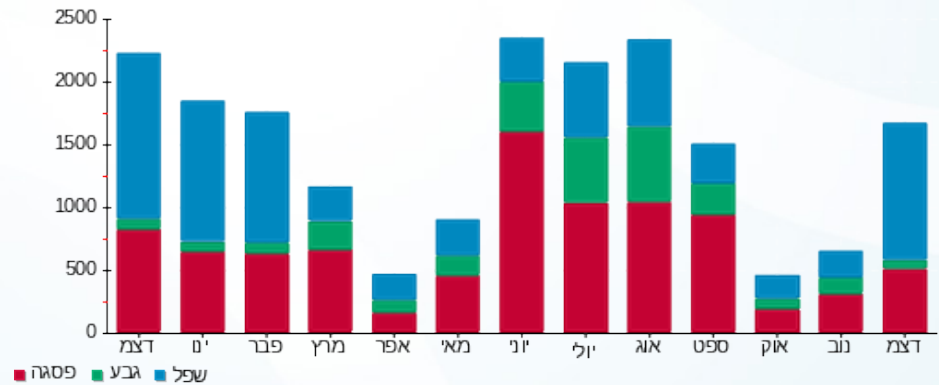

04/01/21 תאריך הפקה:
 31/12/20 תאריך קריאה נוכחית:
 01/12/20 תאריך קריאה קודמת:

שם דייר: אמבריא 229
 שם אתר: קניון שבעת הכוכבים

לקוח/ה נכבד/ה, אנו מתכבדים להגיש את חישוב צריכת החשמל לתקופה 01/12/20 - 31/12/20:

אמבריא 229 - 2 - 18017243(3x25)

סוג תעריף	סוג צריכה	קריאה קודמת	קריאה נוכחית	סה"כ צריכה בקוט"ש	מחיר לקוט"ש בא"ג	סה"כ לתשלום
פרטי חשבון עבור תאריכים:		01/12/20	31/12/20			
517		34,048.25	34,881.90	833.65	46.90	390.98 ₪

סה"כ לדייר:

סה"כ	שיא ביקוש
833.65	5.43
390.98 ₪	

תשלום קבוע	תשלום עבור גודל חיבור בKVA (3x25)	סה"כ לתשלום	לא כולל מע"מ
19.97 ₪	2.77 ₪	413.72 ₪	

התפלגות חיוב בש"ח לפי תעו"ז

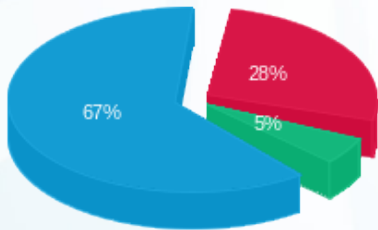

פסגה (109.63 ₪) 67%
 גבע (20.71 ₪) 28%
 שפל (260.65 ₪) 5%

הסטוריית צריכה בקוט"ש

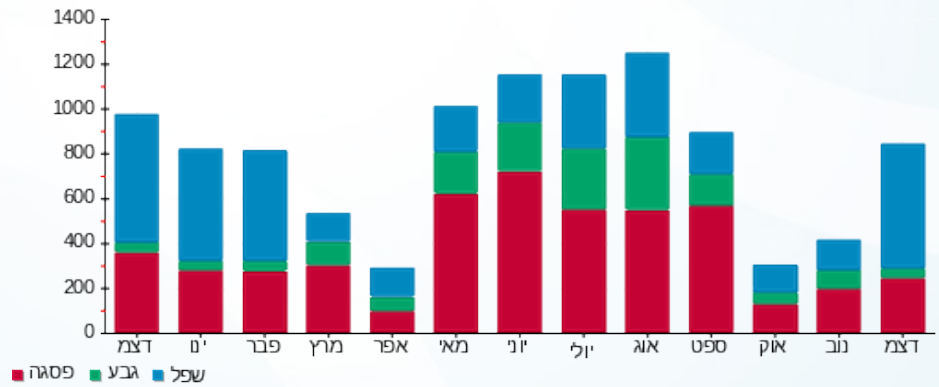



04/01/21

תאריך הפקה:

שם דייר: אמה 126 (19127)

31/12/20

תאריך קריאה נוכחית:

שם אתר: קניון שבעת הכוכבים

01/12/20

תאריך קריאה קודמת:

לקוח/ה נכבד/ה, אנו מתכבדים להגיש את חישוב צריכת החשמל לתקופה 01/12/20 - 31/12/20:

אמה 126 (19127) - 1 - 18017220(3x63)

סוג תעריף	סוג צריכה	קריאה קודמת	קריאה נוכחית	סה"כ צריכה בקוט"ש	מחיר לקוט"ש בא"ג	סה"כ לתשלום
פרטי חשבון עבור תאריכים:		01/12/20	31/12/20			
517		29,408.40	30,072.20	663.80	46.90	311.32 ₪

סה"כ לדייר:

שיא ביקוש	סה"כ
5.44	663.80
	311.32 ₪

19.97 ₪	תשלום קבוע	
6.98 ₪	תשלום עבור גודל חיבור בKVA (3x63)	
338.27 ₪	סה"כ לתשלום	לא כולל מע"מ

התפלגות חיוב בש"ח לפי תעו"ז

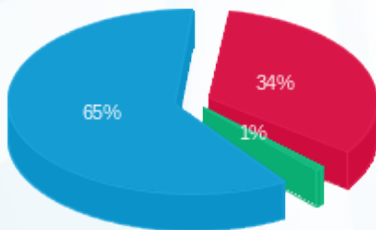

- פסגה (107.03 ₪) - 65%
- גבע (2.30 ₪) - 1%
- שפל (202.00 ₪) - 34%

הסטוריית צריכה בקוט"ש

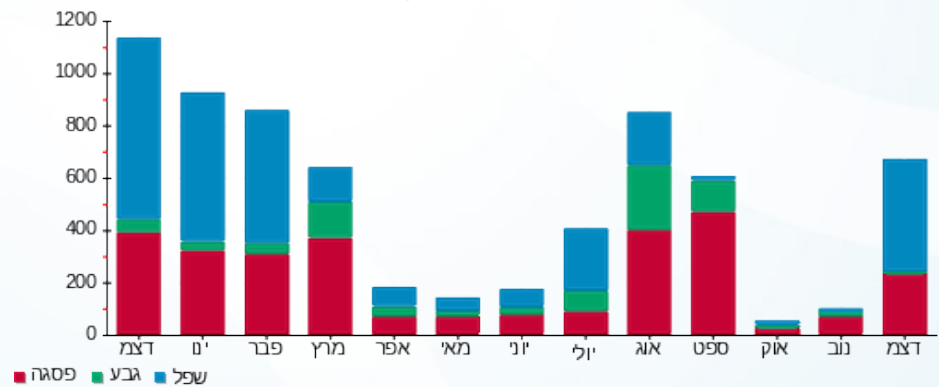

04/01/21 תאריך הפקה:
 31/12/20 תאריך קריאה נוכחי:
 01/12/20 תאריך קריאה קודמת:

שם דייר: אמין תקשורת 130 (16426)
 שם אתר: קניון שבעת הכוכבים

לקוח/ה נכבד/ה, אנו מתכבדים להגיש את חישוב צריכת החשמל לתקופה 01/12/20 - 31/12/20:

אמין תקשורת 130 (16426) - 2 - 18017287(3x63)

סוג תעריף	סוג צריכה	קריאה קודמת	קריאה נוכחית	סה"כ צריכה בקוט"ש	מחיר לקוט"ש בא"ג	סה"כ לתשלום
פרטי חשבון עבור תאריכים:		01/12/20	31/12/20			
517		24,196.00	24,715.00	519.00	46.90	243.41 ₪

סה"כ לדייר:

שיא ביקוש	סה"כ
6.23	519.00
	243.41 ₪

תשלום קבוע	תשלום עבור גודל חיבור ב-KVA (3x63)	סה"כ לתשלום	לא כולל מע"מ
19.97 ₪	6.98 ₪	270.36 ₪	

התפלגות חיוב בש"ח לפי תעו"ז

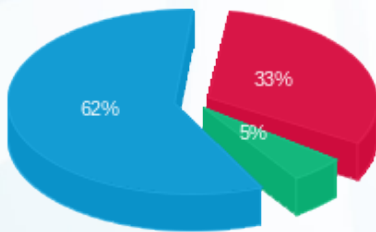

פסגה (79.12 ₪) ■
 גבע (12.52 ₪) ■
 שפל (151.77 ₪) ■

הסטוריית צריכה בקוט"ש

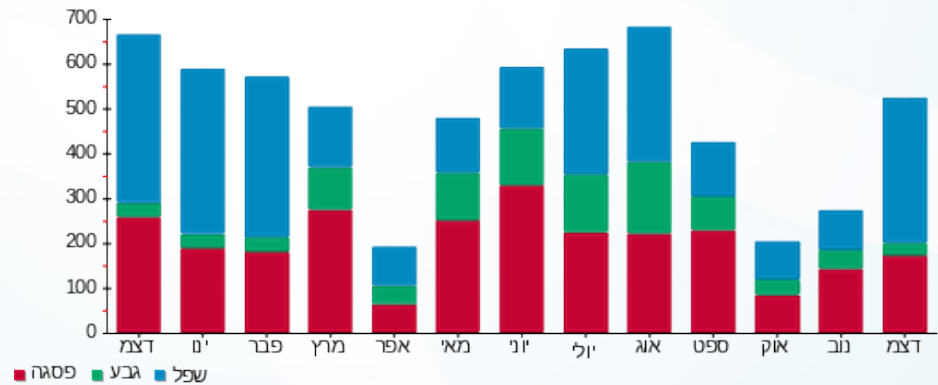



04/01/21 תאריך הפקה:
 31/12/20 תאריך קריאה נוכחית:
 01/12/20 תאריך קריאה קודמת:

שם דייר: אמריקן איגל (18326)
 שם אתר: קניון שבעת הכוכבים

לקוח/ה נכבד/ה, אנו מתכבדים להגיש את חישוב צריכת החשמל לתקופה 01/12/20 - 31/12/20:

אמריקן איגל (18326) - 1 - 18017261 (3x400)

סוג תעריף	סוג צריכה	קריאה קודמת	קריאה נוכחית	סה"כ צריכה בקוט"ש	מחיר לקוט"ש בא"ג	סה"כ לתשלום
פרטי חשבון עבור תאריכים:						
		01/12/20	31/12/20			
777	פסגה	341,829.60	346,359.60	4,530.00	93.10	4,217.43 ₪
778	גבע	171,765.00	173,093.40	1,328.40	56.22	746.83 ₪
779	שפל	165,456.60	174,312.60	8,856.00	34.70	3,073.03 ₪

סה"כ לדייר:

פסגה	גבע	שפל	סה"כ	שיא ביקוש
4,530.00	1,328.40	8,856.00	14,714.40	76.18
4,217.43 ₪	746.83 ₪	3,073.03 ₪	8,037.29 ₪	

סה"כ צריכה

סה"כ לתשלום

200.95 ₪	תשלום קבוע	
44.30 ₪	תשלום עבור גודל חיבור בKVA (3x400)	
8,282.54 ₪	סה"כ לתשלום	לא כולל מע"מ

התפלגות חיוב בש"ח לפי תע"ז

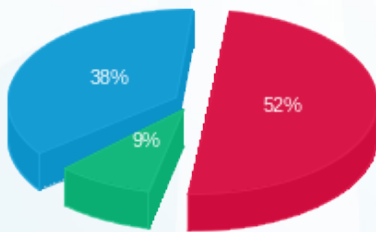

■ פסגה (4,217.43 ₪)
 ■ גבע (746.83 ₪)
 ■ שפל (3,073.03 ₪)

הסטוריית צריכה בקוט"ש

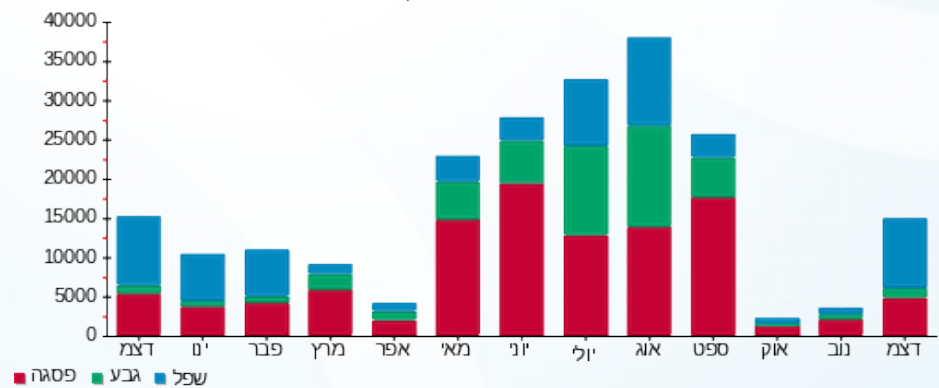



04/01/21 תאריך הפקה:
 31/12/20 תאריך קריאה נוכחית:
 01/12/20 תאריך קריאה קודמת:

שם דייר: אניס (19027)
 שם אתר: קניון שבעת הכוכבים

לקוח/ה נכבד/ה, אנו מתכבדים להגיש את חישוב צריכת החשמל לתקופה 01/12/20 - 31/12/20:

אניס (19027) - 1 - 18017207(3x32)

סוג תעריף	סוג צריכה	קריאה קודמת	קריאה נוכחית	סה"כ צריכה בקוט"ש	מחיר לקוט"ש בא"ג	סה"כ לתשלום
פרטי חשבון עבור תאריכים:		01/12/20	31/12/20			
517		105,963.25	108,988.75	3,025.50	46.90	1,418.96 ₪

סה"כ לדייר:

שיא ביקוש	סה"כ
7.81	3,025.50
	1,418.96 ₪

19.97 ₪	תשלום קבוע	
3.54 ₪	תשלום עבור גודל חיבור בKVA (3x32)	
1,442.47 ₪	סה"כ לתשלום	לא כולל מע"מ

התפלגות חיוב בש"ח לפי תעו"ז

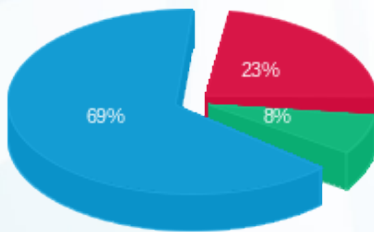

פסגה (327.85 ₪) 69%
 גבע (108.67 ₪) 8%
 שפל (982.44 ₪) 23%

הסטוריית צריכה בקוט"ש

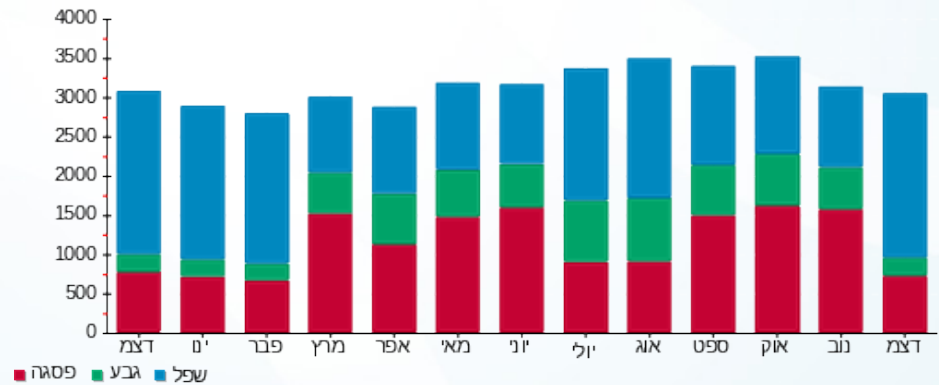

04/01/21 תאריך הפקה:
 31/12/20 תאריך קריאה נוכחית:
 01/12/20 תאריך קריאה קודמת:

שם דייר: אפרודיטה 133+134 (15320)
 שם אתר: קניון שבעת הכוכבים

לקוח/ה נכבד/ה, אנו מתכבדים להגיש את חישוב צריכת החשמל לתקופה 01/12/20 - 31/12/20:

אפרודיטה 133+134 (15320) - 2 - 18017218 (3x80)

סוג תעריף	סוג צריכה	קריאה קודמת	קריאה נוכחית	סה"כ צריכה בקוט"ש	מחיר לקוט"ש בא"ג	סה"כ לתשלום
פרטי חשבון עבור תאריכים:		01/12/20	31/12/20			
517		44,536.30	45,511.70	975.40	46.90	457.46 ₪

סה"כ לדייר:

שיא ביקוש	סה"כ
8.09	975.40
	457.46 ₪

19.97 ₪	תשלום קבוע	
8.86 ₪	תשלום עבור גודל חיבור בKVA (3x80)	
486.29 ₪	סה"כ לתשלום	לא כולל מע"מ

התפלגות חיוב בש"ח לפי תעו"ז

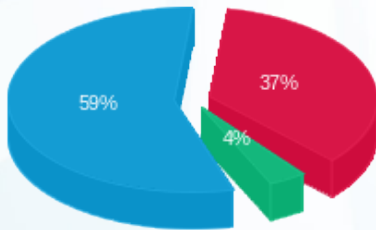

פסגה (169.22 ₪) 59%
 גבע (16.32 ₪) 4%
 שפל (271.93 ₪) 37%

הסטוריית צריכה בקוט"ש

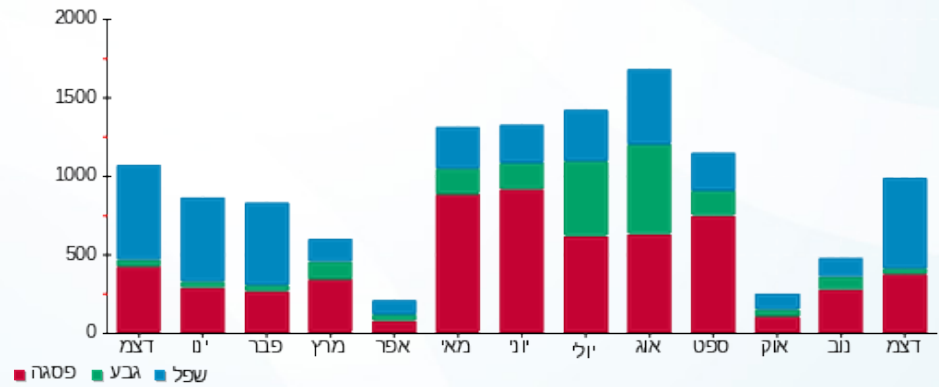

04/01/21 תאריך הפקה:
 31/12/20 תאריך קריאה נוכחית:
 01/12/20 תאריך קריאה קודמת:

שם דייר: אפריל 117+118 (14403)
 שם אתר: קניון שבעת הכוכבים

לקוח/ה נכבד/ה, אנו מתכבדים להגיש את חישוב צריכת החשמל לתקופה 01/12/20 - 31/12/20:

אפריל 117+118 (14403) - 1 - 18017287(3x63)

סוג תעריף	סוג צריכה	קריאה קודמת	קריאה נוכחית	סה"כ צריכה בקוט"ש	מחיר לקוט"ש בא"ג	סה"כ לתשלום
פרטי חשבון עבור תאריכים:		01/12/20	31/12/20			
517		94,445.90	97,311.90	2,866.00	46.90	1,344.15 ₪

סה"כ לדייר:

שיא ביקוש	סה"כ
17.31	2,866.00
	1,344.15 ₪

19.97 ₪	תשלום קבוע	
6.98 ₪	תשלום עבור גודל חיבור בKVA (3x63)	
1,371.10 ₪	סה"כ לתשלום	לא כולל מע"מ

התפלגות חיוב בש"ח לפי תעו"ז

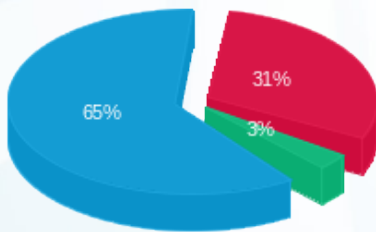

פסגה (421.40 ₪) ■
 גבע (42.59 ₪) ■
 שפל (880.17 ₪) ■

הסטוריית צריכה בקוט"ש

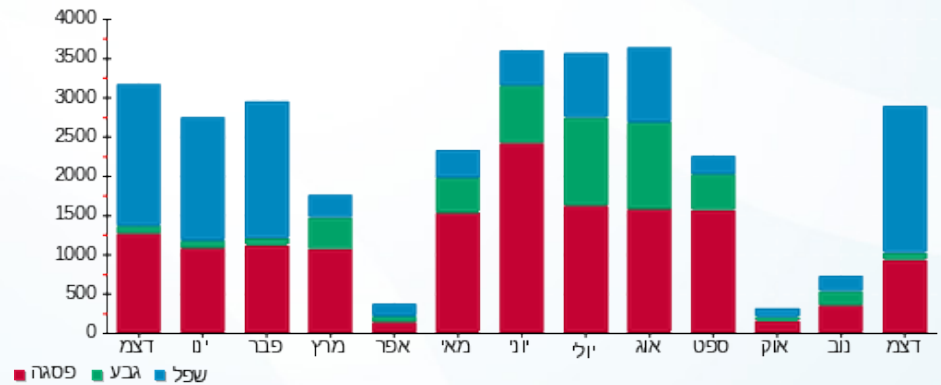



04/01/21 תאריך הפקה:
 31/12/20 תאריך קריאה נוכחית:
 01/12/20 תאריך קריאה קודמת:

שם דייר: אפרת עיצובים 312 (16003)
 שם אתר: קניון שבעת הכוכבים

לקוח/ה נכבד/ה, אנו מתכבדים להגיש את חישוב צריכת החשמל לתקופה 01/12/20 - 31/12/20:

אפרת עיצובים 312 (16003) - 3 - 18017302 (3x40)

סה"כ לתשלום	מחיר לקוט"ש בא"ג	סה"כ צריכה בקוט"ש	קריאה נוכחית	קריאה קודמת	סוג צריכה	סוג תעריף
			31/12/20	01/12/20	פרטי חשבון עבור תאריכים:	
₪ 0.05	93.10	0.05	260.75	260.70	פסגה	777
₪ 0.00	56.22	0.00	82.95	82.95	גבע	778
₪ 0.00	34.70	0.00	104.20	104.20	שפל	779

סה"כ לדייר:

שיא ביקוש	סה"כ	שפל	גבע	פסגה
0.06	0.05	0.00	0.00	0.05
	₪ 0.05	₪ 0.00	₪ 0.00	₪ 0.05

סה"כ צריכה
 סה"כ לתשלום

₪ 200.95	תשלום קבוע	
₪ 4.43	תשלום עבור גודל חיבור בKVA (3x40)	
₪ 205.43	סה"כ לתשלום	לא כולל מע"מ

התפלגות חיוב בש"ח לפי תע"ז

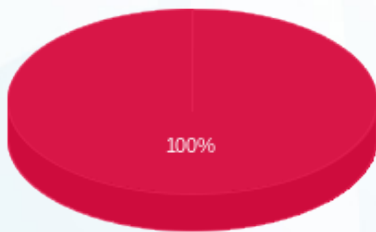

פסגה (₪ 0.05)
 גבע (₪ 0.00)
 שפל (₪ 0.00)

הסטוריית צריכה בקוט"ש

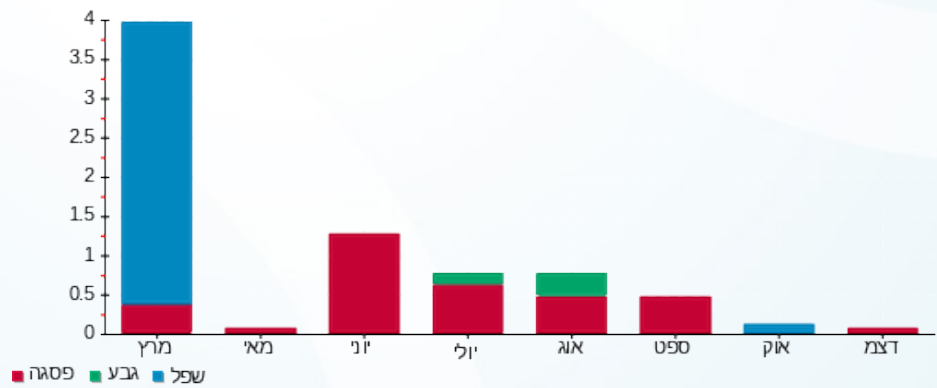

04/01/21 תאריך הפקה:
 31/12/20 תאריך קריאה נוכחית:
 01/12/20 תאריך קריאה קודמת:

שם דייר: אקספרס תיקונים (18527)
 שם אתר: קניון שבעת הכוכבים

לקוח/ה נכבד/ה, אנו מתכבדים להגיש את חישוב צריכת החשמל לתקופה 01/12/20 - 31/12/20:

אקספרס תיקונים (18527) - 2 - (3x63)18017285

סוג תעריף	סוג צריכה	קריאה קודמת	קריאה נוכחית	סה"כ צריכה בקוט"ש	מחיר לקוט"ש בא"ג	סה"כ לתשלום
פרטי חשבון עבור תאריכים:		01/12/20	31/12/20			
517		20,431.60	20,765.30	333.70	46.90	156.51 ₪

סה"כ לדייר:

שיא ביקוש	סה"כ
4.89	333.70
	156.51 ₪

תשלום קבוע	תשלום עבור גודל חיבור בKVA (3x63)	סה"כ לתשלום	לא כולל מע"מ
19.97 ₪	6.98 ₪	183.45 ₪	

התפלגות חיוב בש"ח לפי תעו"ז

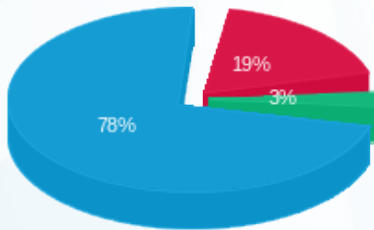

פסגה (29.45 ₪) 78%
 גבע (4.60 ₪) 19%
 שפל (122.46 ₪) 3%

הסטוריית צריכה בקוט"ש

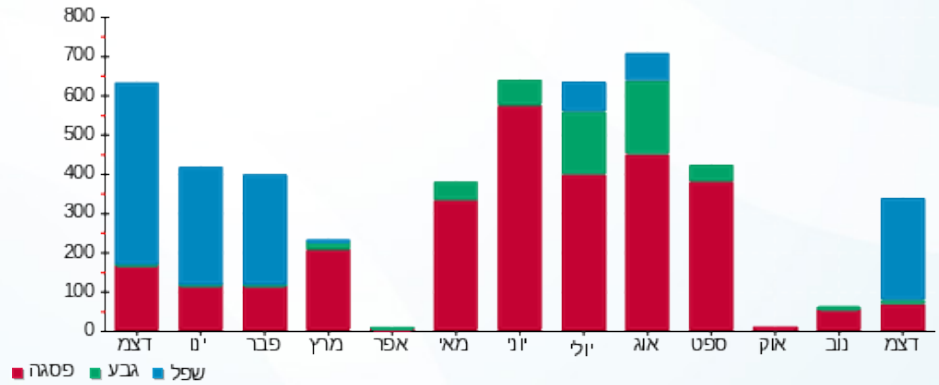

04/01/21 תאריך הפקה:
 31/12/20 תאריך קריאה נוכחית:
 01/12/20 תאריך קריאה קודמת:

שם דייר: ארומה - חיוני 128 א (15420)
 שם אתר: קניון שבעת הכוכבים

לקוח/ה נכבד/ה, אנו מתכבדים להגיש את חישוב צריכת החשמל לתקופה 01/12/20 - 31/12/20:

ארומה - חיוני 128 א (15420) - 4 - 18017222 (3x40)

סוג תעריף	סוג צריכה	קריאה קודמת	קריאה נוכחית	סה"כ צריכה בקוט"ש	מחיר לקוט"ש בא"ג	סה"כ לתשלום
			31/12/20	01/12/20	פרטי חשבון עבור תאריכים:	
777	פסגה	75,751.80	76,755.75	1,003.95	93.10	934.68 ₪
778	גבע	39,479.65	40,006.65	527.00	56.22	296.28 ₪
779	שפל	114,406.10	118,334.70	3,928.60	34.70	1,363.22 ₪

סה"כ לדייר:

פסגה	גבע	שפל	סה"כ	שיא ביקוש
1,003.95	527.00	3,928.60	5,459.55	12.77
934.68 ₪	296.28 ₪	1,363.22 ₪	2,594.18 ₪	

סה"כ צריכה
 סה"כ לתשלום

200.95 ₪	תשלום קבוע	
4.43 ₪	תשלום עבור גודל חיבור ב KVA (3x40)	
2,799.56 ₪	סה"כ לתשלום	לא כולל מע"מ

התפלגות חיוב בש"ח לפי תעו"ז

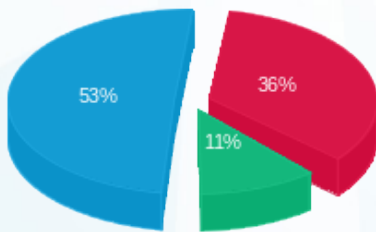

פסגה (934.68 ₪) - 53%
 גבע (296.28 ₪) - 11%
 שפל (1,363.22 ₪) - 36%

הסטוריית צריכה בקוט"ש

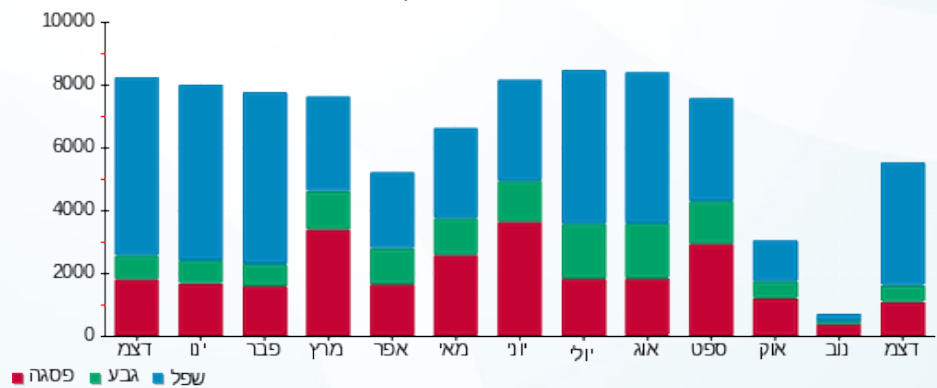

04/01/21 תאריך הפקה:
 31/12/20 תאריך קריאה נוכחית:
 01/12/20 תאריך קריאה קודמת:

שם דייר: ארומה 128 א בילתי חיוני (15420)
 שם אתר: קניון שבעת הכוכבים

לקוח/ה נכבד/ה, אנו מתכבדים להגיש את חישוב צריכת החשמל לתקופה 01/12/20 - 31/12/20:

ארומה 128 א בילתי חיוני (15420) - 1 - 18017218 (3x125)

סוג תעריף	סוג צריכה	קריאה קודמת	קריאה נוכחית	סה"כ צריכה בקוט"ש	מחיר לקוט"ש בא"ג	סה"כ לתשלום
		01/12/20	31/12/20			
777	פסגה	117,861.80	118,549.80	688.00	93.10	₪ 640.53
778	גבע	51,118.00	51,574.40	456.40	56.22	₪ 256.59
779	שפל	98,071.00	101,067.40	2,996.40	34.70	₪ 1,039.75

סה"כ לדייר:

פסגה	גבע	שפל	סה"כ	שיא ביקוש
688.00	456.40	2,996.40	4,140.80	25.58
₪ 640.53	₪ 256.59	₪ 1,039.75	₪ 1,936.87	

סה"כ צריכה
 סה"כ לתשלום

200.95 ₪	תשלום קבוע	
13.84 ₪	תשלום עבור גודל חיבור בKVA (3x125)	
2,151.66 ₪	סה"כ לתשלום	לא כולל מע"מ

התפלגות חיוב בש"ח לפי תע"ז

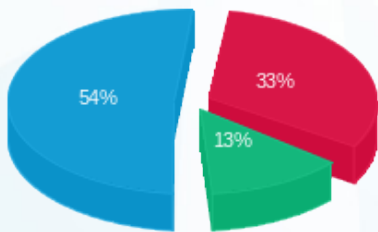

■ פסגה (₪ 640.53)
 ■ גבע (₪ 256.59)
 ■ שפל (₪ 1,039.75)

הסטוריית צריכה בקוט"ש

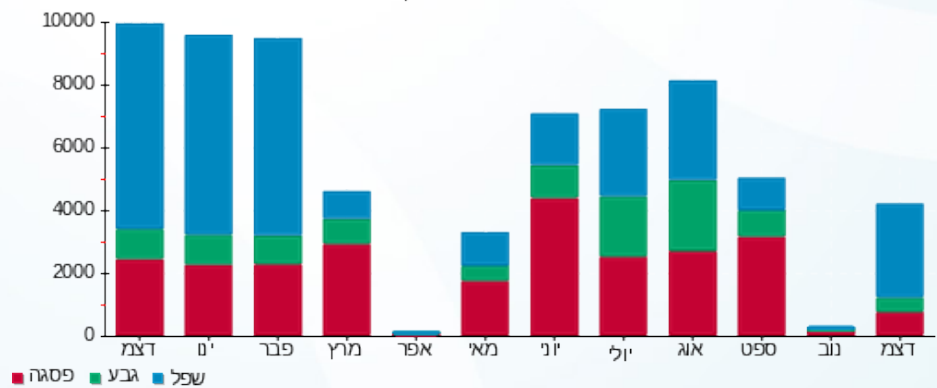

04/01/21 תאריך הפקה:
 31/12/20 תאריך קריאה נוכחית:
 01/12/20 תאריך קריאה קודמת:

שם דייר: אריסטו 210 (18828)
 שם אתר: קניון שבעת הכוכבים

לקוח/ה נכבד/ה, אנו מתכבדים להגיש את חישוב צריכת החשמל לתקופה 01/12/20 - 31/12/20:

אריסטו 210 (18828) - 3 - 18017282(3x63)

סוג תעריף	סוג צריכה	קריאה קודמת	קריאה נוכחית	סה"כ צריכה בקוט"ש	מחיר לקוט"ש בא"ג	סה"כ לתשלום
פרטי חשבון עבור תאריכים:		01/12/20	31/12/20			
517		72,866.80	75,073.00	2,206.20	46.90	1,034.71 ₪

סה"כ לדייר:

שיא ביקוש	סה"כ
12.05	2,206.20
	1,034.71 ₪

19.97 ₪	תשלום קבוע	
6.98 ₪	תשלום עבור גודל חיבור ב-KVA (3x63)	
1,061.66 ₪	סה"כ לתשלום	לא כולל מע"מ

התפלגות חיוב בש"ח לפי תעו"ז

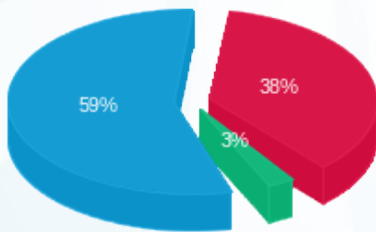

פסגה (394.57 ₪) ■
 גבע (26.83 ₪) ■
 שפל (613.31 ₪) ■

הסטוריית צריכה בקוט"ש

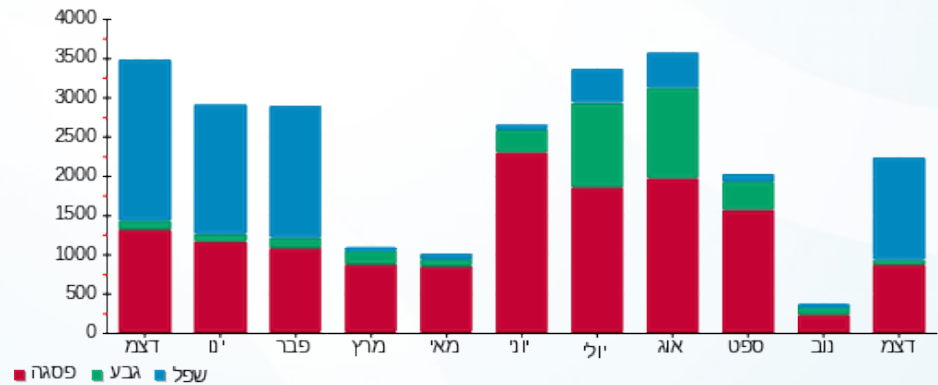

04/01/21 תאריך הפקה:
 31/12/20 תאריך קריאה נוכחית:
 01/12/20 תאריך קריאה קודמת:

שם דייר: ארנקי שולה 209 (15865)
 שם אתר: קניון שבעת הכוכבים

לקוח/ה נכבד/ה, אנו מתכבדים להגיש את חישוב צריכת החשמל לתקופה 01/12/20 - 31/12/20:

ארנקי שולה 209 (15865) - 2 - (3x45)18017282

סוג תעריף	סוג צריכה	קריאה קודמת	קריאה נוכחית	סה"כ צריכה בקוט"ש	מחיר לקוט"ש בא"ג	סה"כ לתשלום
פרטי חשבון עבור תאריכים:		01/12/20	31/12/20			
517		45,564.45	46,705.95	1,141.50	46.90	535.36 ₪

סה"כ לדייר:

שיא ביקוש	סה"כ
5.33	1,141.50
	535.36 ₪

תשלום קבוע	תשלום עבור גודל חיבור ב-KVA (3x45)	סה"כ לתשלום	לא כולל מע"מ
19.97 ₪	4.98 ₪	560.32 ₪	

התפלגות חיוב בש"ח לפי תעו"ז

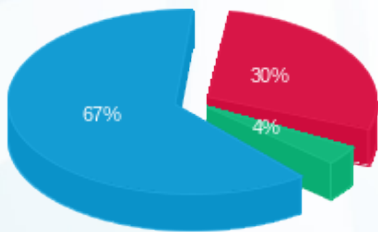

פסגה (158.36 ₪) - 30%
 גבע (19.51 ₪) - 4%
 שפל (357.50 ₪) - 67%

הסטוריית צריכה בקוט"ש

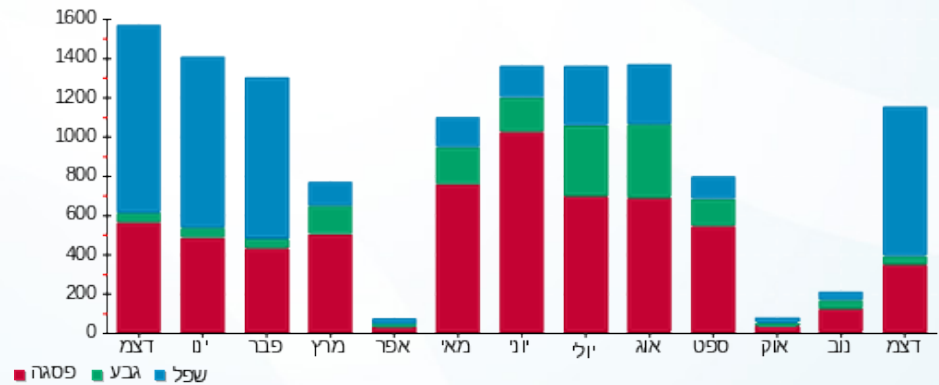

04/01/21 תאריך הפקה:
 31/12/20 תאריך קריאה נוכחית:
 01/12/20 תאריך קריאה קודמת:

שם דייר: באולינג - חיוני 12 (14486)
 שם אתר: קניון שבעת הכוכבים

לקוח/ה נכבד/ה, אנו מתכבדים להגיש את חישוב צריכת החשמל לתקופה 01/12/20 - 31/12/20:

באולינג - חיוני 12 (14486) - 3 - 18017342(3x40)

סוג תעריף	סוג צריכה	קריאה קודמת	קריאה נוכחית	סה"כ צריכה בקוט"ש	מחיר לקוט"ש בא"ג	סה"כ לתשלום
פרטי חשבון עבור תאריכים:		01/12/20	31/12/20			
517		35,784.40	36,312.80	528.40	46.90	247.82 ₪

סה"כ לדייר:

שיא ביקוש	סה"כ
1.55	528.40
	247.82 ₪

19.97 ₪	תשלום קבוע	
4.43 ₪	תשלום עבור גודל חיבור בKVA (3x40)	
272.22 ₪	סה"כ לתשלום	לא כולל מע"מ

התפלגות חיוב בש"ח לפי תעו"ז

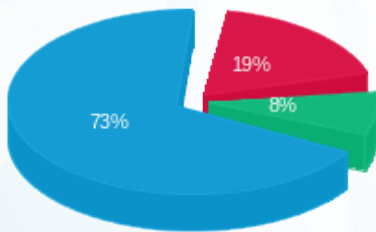

פסגה (46.06 ₪) ■
 גבע (20.73 ₪) ■
 שפל (181.03 ₪) ■

הסטוריית צריכה בקוט"ש

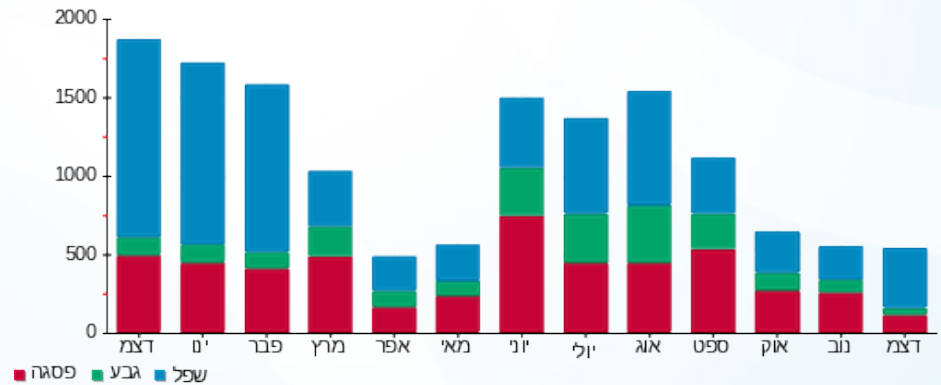



04/01/21

תאריך הפקה:

שם דייר: באולינג 12 (14486)

31/12/20

תאריך קריאה נוכחית:

שם אתר: קניון שבעת הכוכבים

01/12/20

תאריך קריאה קודמת:

לקוח/ה נכבד/ה, אנו מתכבדים להגיש את חישוב צריכת החשמל לתקופה 01/12/20 - 31/12/20:

באולינג 12 (14486) - 2 - (3x250)18017266

סוג תעריף	סוג צריכה	קריאה קודמת	קריאה נוכחית	סה"כ צריכה בקוט"ש	מחיר לקוט"ש בא"ג	סה"כ לתשלום
		01/12/20	31/12/20			
777	פסגה	156,134.80	156,616.80	482.00	93.10	448.74 ₪
778	גבע	110,207.20	110,442.80	235.60	56.22	132.45 ₪
779	שפל	217,864.80	220,000.40	2,135.60	34.70	741.05 ₪

סה"כ לדייר:

פסגה	גבע	שפל	סה"כ	שיא ביקוש
482.00	235.60	2,135.60	2,853.20	13.64
₪ 448.74	₪ 132.45	₪ 741.05	₪ 1,322.25	

סה"כ צריכה

סה"כ לתשלום

200.95 ₪	תשלום קבוע	
27.69 ₪	תשלום עבור גודל חיבור בKVA (3x250)	
1,550.89 ₪	סה"כ לתשלום	לא כולל מע"מ

התפלגות חיוב בש"ח לפי תעו"ז

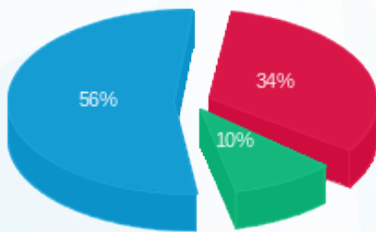

■ פסגה (₪ 448.74)
■ גבע (₪ 132.45)
■ שפל (₪ 741.05)

הסטוריית צריכה בקוט"ש

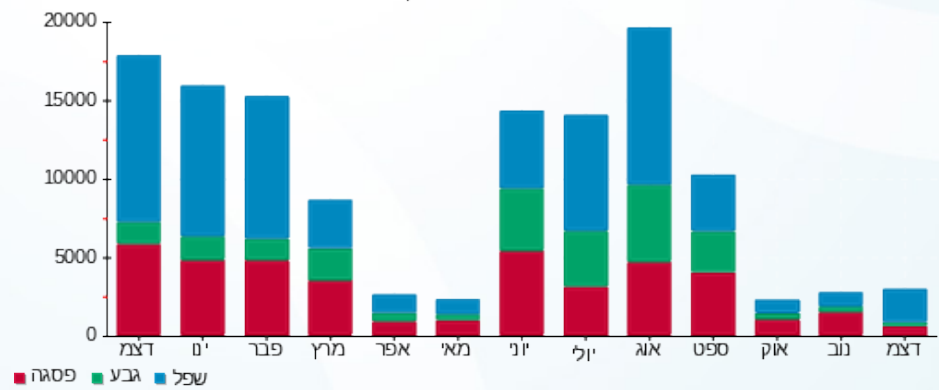

■ פסגה ■ גבע ■ שפל





04/01/21 תאריך הפקה:
 31/12/20 תאריך קריאה נוכחית:
 01/12/20 תאריך קריאה קודמת:

שם דייר: בגט ניר 226 (15292)
 שם אתר: קניון שבעת הכוכבים

לקוח/ה נכבד/ה, אנו מתכבדים להגיש את חישוב צריכת החשמל לתקופה 01/12/20 - 31/12/20:

בגט ניר 226 (15292) - 1 - 16193882(3x63)

סוג תעריף	סוג צריכה	קריאה קודמת	קריאה נוכחית	סה"כ צריכה בקוט"ש	מחיר לקוט"ש בא"ג	סה"כ לתשלום
פרטי חשבון עבור תאריכים:						
777	פסגה	01/12/20	31/12/20	179.30	93.10	166.93 ₪
778	גבע	34,609.90	34,700.30	90.40	56.22	50.82 ₪
779	שפל	80,064.30	80,708.60	644.30	34.70	223.57 ₪

סה"כ לדייר:

פסגה	גבע	שפל	סה"כ	שיא ביקוש
179.30	90.40	644.30	914.00	3.51
166.93 ₪	50.82 ₪	223.57 ₪	441.32 ₪	

סה"כ צריכה
 סה"כ לתשלום

200.95 ₪	תשלום קבוע	
6.98 ₪	תשלום עבור גודל חיבור בKVA (3x63)	
649.25 ₪	סה"כ לתשלום	לא כולל מע"מ

התפלגות חיוב בש"ח לפי תעו"ז

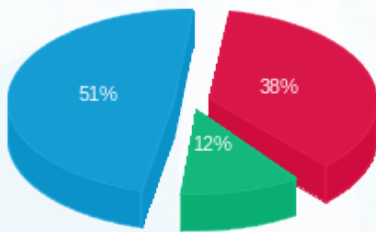

■ פסגה (166.93 ₪)
 ■ גבע (50.82 ₪)
 ■ שפל (223.57 ₪)

הסטוריית צריכה בקוט"ש

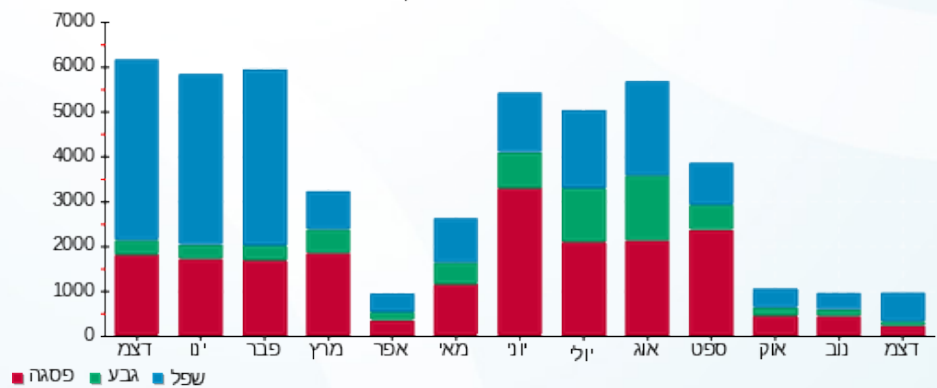

04/01/21 תאריך הפקה:
 31/12/20 תאריך קריאה נוכחית:
 01/12/20 תאריך קריאה קודמת:

שם דייר: בובי בראון (19129)
 שם אתר: קניון שבעת הכוכבים

לקוח/ה נכבד/ה, אנו מתכבדים להגיש את חישוב צריכת החשמל לתקופה 01/12/20 - 31/12/20:

בובי בראון (19129) - 4 - 18017287(3x63)

סוג תעריף	סוג צריכה	קריאה קודמת	קריאה נוכחית	סה"כ צריכה בקוט"ש	מחיר לקוט"ש בא"ג	סה"כ לתשלום
פרטי חשבון עבור תאריכים:		01/12/20	31/12/20			
517		64,614.80	66,165.70	1,550.90	46.90	727.37 ₪

סה"כ לדייר:

שיא ביקוש	סה"כ
9.60	1,550.90
	727.37 ₪

19.97 ₪	תשלום קבוע	
6.98 ₪	תשלום עבור גודל חיבור בKVA (3x63)	
754.32 ₪	סה"כ לתשלום	לא כולל מע"מ

התפלגות חיוב בש"ח לפי תעו"ז

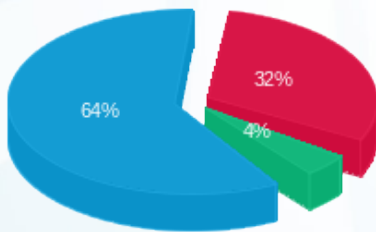

פסגה (230.70 ₪) ■
 גבע (31.14 ₪) ■
 שפל (465.53 ₪) ■

הסטוריית צריכה בקוט"ש

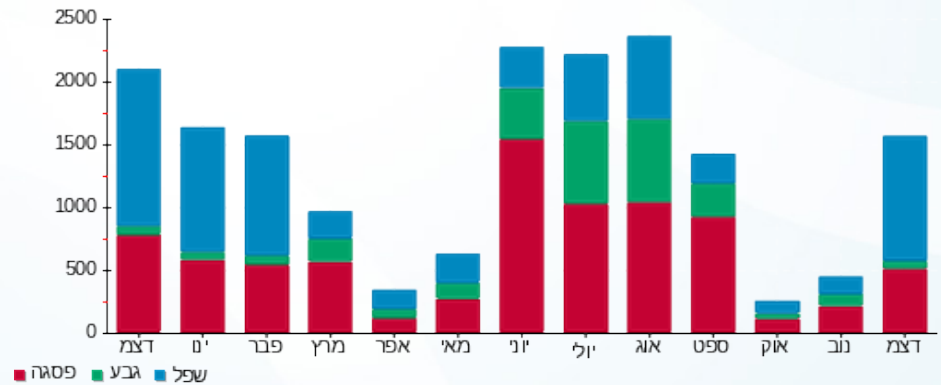



04/01/21 תאריך הפקה:
 31/12/20 תאריך קריאה נוכחית:
 01/12/20 תאריך קריאה קודמת:

שם דייר: בורגר ראנץ 227 (18526)
 שם אתר: קניון שבעת הכוכבים

לקוח/ה נכבד/ה, אנו מתכבדים להגיש את חישוב צריכת החשמל לתקופה 01/12/20 - 31/12/20:

בורגר ראנץ 227 (18526) - 2 - 18017281(3x40)

סוג תעריף	סוג צריכה	קריאה קודמת	קריאה נוכחית	סה"כ צריכה בקוט"ש	מחיר לקוט"ש בא"ג	סה"כ לתשלום
פרטי חשבון עבור תאריכים:						
		01/12/20	31/12/20			
777	פסגה	57,564.95	58,939.80	1,374.85	93.10	1,279.99 ₪
778	גבע	25,874.15	26,173.85	299.70	56.22	168.49 ₪
779	שפל	73,596.60	76,875.75	3,279.15	34.70	1,137.87 ₪

סה"כ לדייר:

פסגה	גבע	שפל	סה"כ	שיא ביקוש
1,374.85	299.70	3,279.15	4,953.70	14.50
1,279.99 ₪	168.49 ₪	1,137.87 ₪	2,586.34 ₪	

סה"כ צריכה

סה"כ לתשלום

200.95 ₪	תשלום קבוע	
4.43 ₪	תשלום עבור גודל חיבור בKVA (3x40)	
2,791.72 ₪	סה"כ לתשלום	לא כולל מע"מ

התפלגות חיוב בש"ח לפי תעו"ז

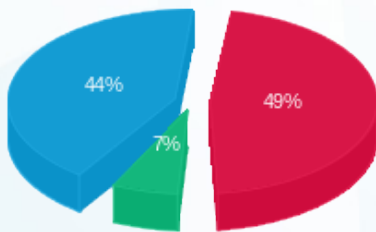

■ פסגה (1,279.99 ₪)
 ■ גבע (168.49 ₪)
 ■ שפל (1,137.87 ₪)

הסטוריית צריכה בקוט"ש

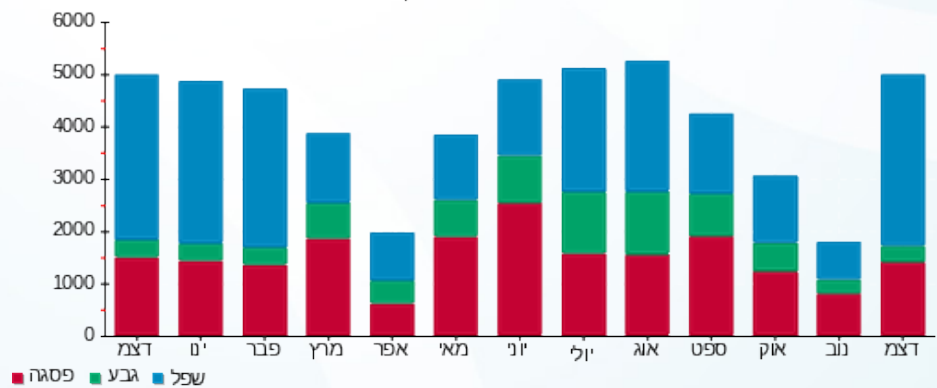

04/01/21 תאריך הפקה:
 31/12/20 תאריך קריאה נוכחית:
 01/12/20 תאריך קריאה קודמת:

שם דייר: בילאבונג 145 (17766)
 שם אתר: קניון שבעת הכוכבים

לקוח/ה נכבד/ה, אנו מתכבדים להגיש את חישוב צריכת החשמל לתקופה 01/12/20 - 31/12/20:

בילאבונג 145 (17766) - 3 - 18017244 (3x40)

סוג תעריף	סוג צריכה	קריאה קודמת	קריאה נוכחית	סה"כ צריכה בקוט"ש	מחיר לקוט"ש בא"ג	סה"כ לתשלום
פרטי חשבון עבור תאריכים:		01/12/20	31/12/20			
517		62,390.35	63,827.50	1,437.15	46.90	674.02 ₪

סה"כ לדייר:

שיא ביקוש	סה"כ
8.22	1,437.15
	674.02 ₪

תשלום קבוע	תשלום עבור גודל חיבור בKVA (3x40)	סה"כ לתשלום	לא כולל מע"מ
19.97 ₪	4.43 ₪	698.42 ₪	

התפלגות חיוב בש"ח לפי תעו"ז

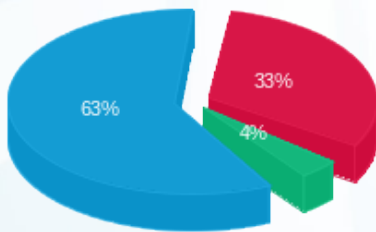

פסגה (221.53 ₪) 63%
 גבע (25.91 ₪) 4%
 שפל (426.58 ₪) 33%

הסטוריית צריכה בקוט"ש

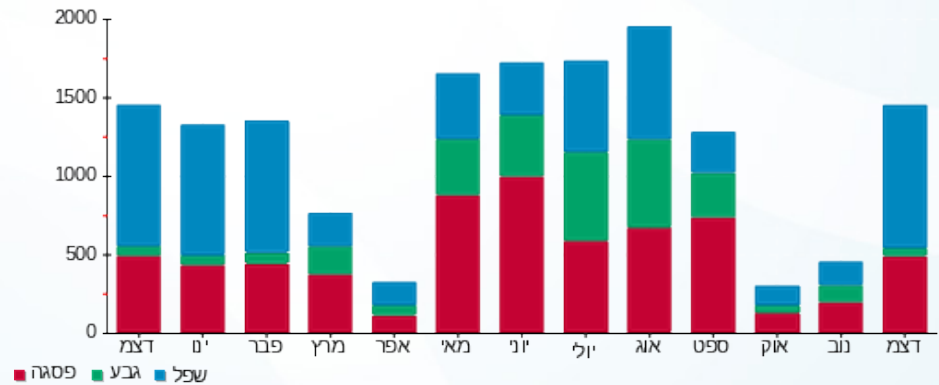



04/01/21 תאריך הפקה:
 31/12/20 תאריך קריאה נוכחית:
 01/12/20 תאריך קריאה קודמת:

שם דייר: בתי קולנוע 254 (14475)
 שם אתר: קניון שבעת הכוכבים

לקוח/ה נכבד/ה, אנו מתכבדים להגיש את חישוב צריכת החשמל לתקופה 01/12/20 - 31/12/20:

בתי קולנוע 254 (14475) - 1 - 18017258(3x1250)

סוג תעריף	סוג צריכה	קריאה קודמת	קריאה נוכחית	סה"כ צריכה בקוט"ש	מחיר לקוט"ש בא"ג	סה"כ לתשלום
פרטי חשבון עבור תאריכים:						
777	פסגה	01/12/20	31/12/20	0.00	93.10	0.00 ₪
778	גבע	279,108.00	279,108.00	0.00	56.22	0.00 ₪
779	שפל	575,896.80	575,896.80	0.00	34.70	0.00 ₪

סה"כ לדייר:

פסגה	גבע	שפל	סה"כ	שיא ביקוש
0.00	0.00	0.00	0.00	
0.00 ₪	0.00 ₪	0.00 ₪	0.00 ₪	

סה"כ צריכה
 סה"כ לתשלום

200.95 ₪	תשלום קבוע	
138.45 ₪	תשלום עבור גודל חיבור בKVA (3x1250)	
339.40 ₪	סה"כ לתשלום	לא כולל מע"מ

התפלגות חיוב בש"ח לפי תע"ז

פסגה (0.00 ₪)
 גבע (0.00 ₪)
 שפל (0.00 ₪)

הסטוריית צריכה בקוט"ש

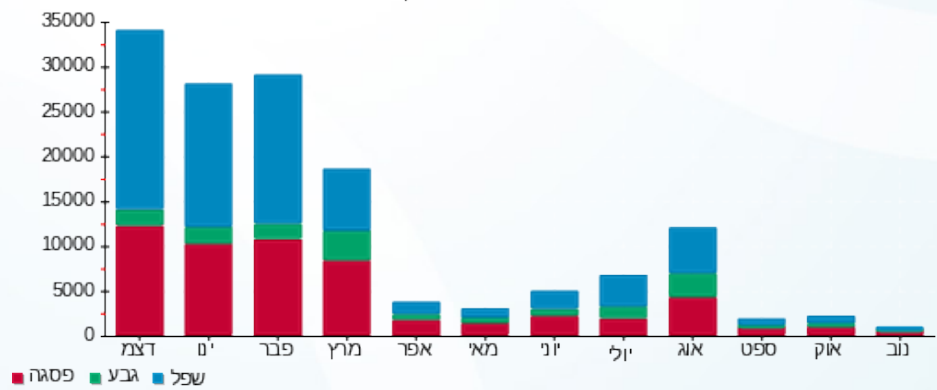

04/01/21 תאריך הפקה:
 31/12/20 תאריך קריאה נוכחית:
 01/12/20 תאריך קריאה קודמת:

שם דייר: ג'ינג'י
 שם אתר: קניון שבעת הכוכבים

לקוח/ה נכבד/ה, אנו מתכבדים להגיש את חישוב צריכת החשמל לתקופה 01/12/20 - 31/12/20:

ג'ינג'י - 2 - 18017219 (3x32)

סה"כ לתשלום	מחיר לקוט"ש בא"ג	סה"כ צריכה בקוט"ש	קריאה נוכחית	קריאה קודמת	סוג צריכה	סוג תעריף
			31/12/20	01/12/20	פרטי חשבון עבור תאריכים:	
₪ 0.00	46.90	0.00	7,196.65	7,196.65		517

סה"כ לדיר:

שיא ביקוש	סה"כ
	0.00
	₪ 0.00

₪ 19.97	תשלום קבוע	
₪ 3.54	תשלום עבור גודל חיבור ב-KVA (3x32)	
₪ 23.51	סה"כ לתשלום	לא כולל מע"מ

התפלגות חיוב בש"ח לפי תעו"ז

הסטוריית צריכה בקוט"ש

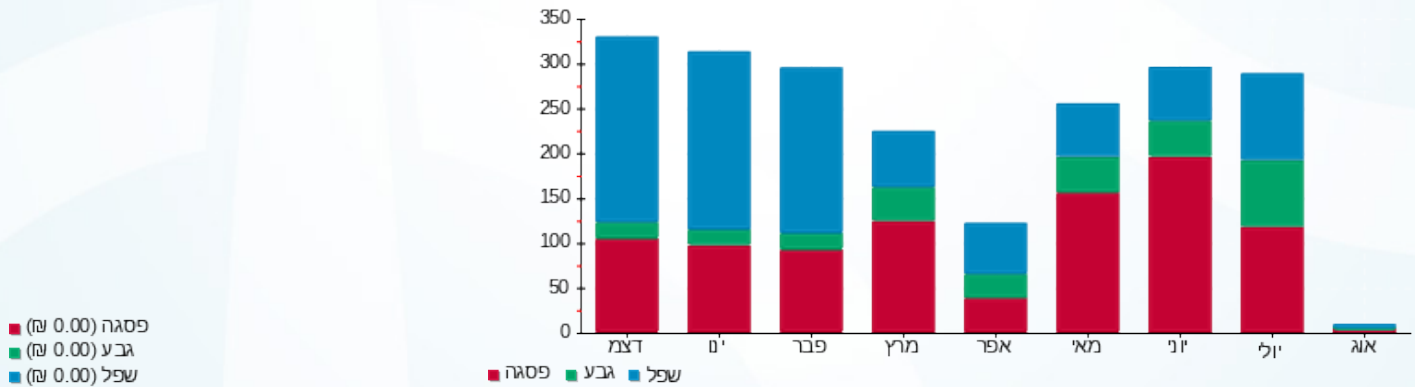

04/01/21 תאריך הפקה:
 31/12/20 תאריך קריאה נוכחית:
 01/12/20 תאריך קריאה קודמת:

שם דייר: ג.ר.א.ס 136 (14442)
 שם אתר: קניון שבעת הכוכבים

לקוח/ה נכבד/ה, אנו מתכבדים להגיש את חישוב צריכת החשמל לתקופה 01/12/20 - 31/12/20:

ג.ר.א.ס 136 (14442) - 3 - (3x40)18017235

סוג תעריף	סוג צריכה	קריאה קודמת	קריאה נוכחית	סה"כ צריכה בקוט"ש	מחיר לקוט"ש בא"ג	סה"כ לתשלום
פרטי חשבון עבור תאריכים:		01/12/20	31/12/20			
517		35,738.25	36,596.05	857.80	46.90	402.31 ₪

סה"כ לדייר:

שיא ביקוש	סה"כ
8.09	857.80
	402.31 ₪

תשלום קבוע	תשלום עבור גודל חיבור בKVA (3x40)	סה"כ לתשלום	לא כולל מע"מ
19.97 ₪	4.43 ₪	426.71 ₪	

התפלגות חיוב בש"ח לפי תעו"ז

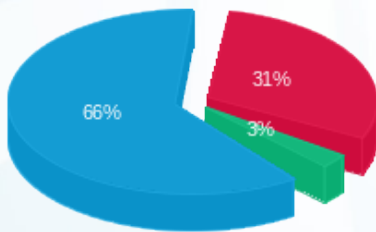

פסגה (125.93 ₪) 31%
 גבע (11.28 ₪) 3%
 שפל (265.10 ₪) 66%

הסטוריית צריכה בקוט"ש

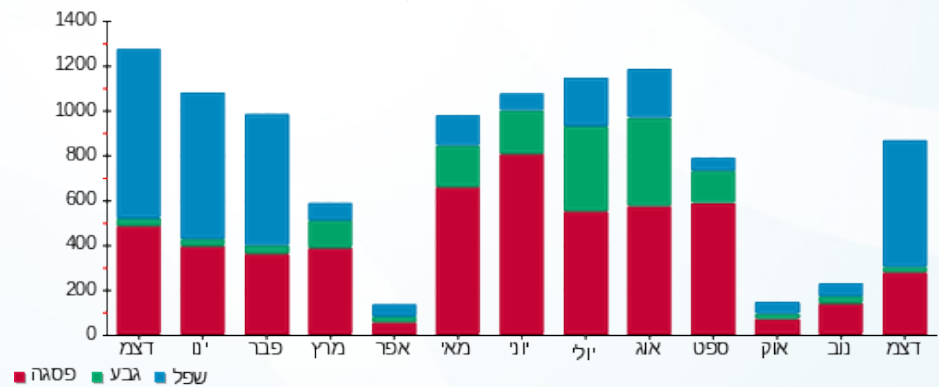

04/01/21 תאריך הפקה:
 31/12/20 תאריך קריאה נוכחית:
 01/12/20 תאריך קריאה קודמת:

שם דייר: גולברי (18927)
 שם אתר: קניון שבעת הכוכבים

לקוח/ה נכבד/ה, אנו מתכבדים להגיש את חישוב צריכת החשמל לתקופה 01/12/20 - 31/12/20:

גולברי (18927) - 4 - 18017270(3x63)

סוג תעריף	סוג צריכה	קריאה קודמת	קריאה נוכחית	סה"כ צריכה בקוט"ש	מחיר לקוט"ש בא"ג	סה"כ לתשלום
פרטי חשבון עבור תאריכים:		01/12/20	31/12/20			
517		95,351.70	98,301.35	2,949.65	46.90	1,383.39 ₪

סה"כ לדייר:

שיא ביקוש	סה"כ
13.77	2,949.65
	1,383.39 ₪

19.97 ₪	תשלום קבוע	
6.98 ₪	תשלום עבור גודל חיבור בKVA (3x63)	
1,410.33 ₪	סה"כ לתשלום	לא כולל מע"מ

התפלגות חיוב בש"ח לפי תעו"ז

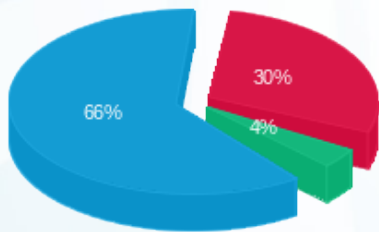

פסגה (416.96 ₪) 30%
 גבע (53.25 ₪) 4%
 שפל (913.17 ₪) 66%

הסטוריית צריכה בקוט"ש

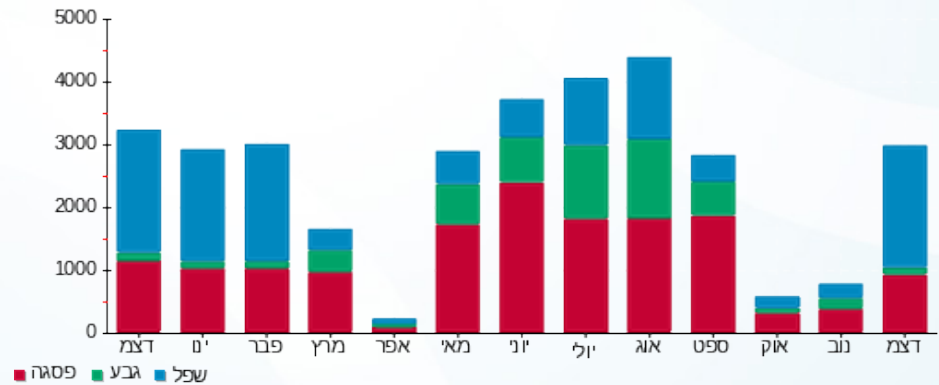

04/01/21 תאריך הפקה:
 31/12/20 תאריך קריאה נוכחית:
 01/12/20 תאריך קריאה קודמת:

שם דייר: גולף 242-240 (14514)
 שם אתר: קניון שבעת הכוכבים

לקוח/ה נכבד/ה, אנו מתכבדים להגיש את חישוב צריכת החשמל לתקופה 01/12/20 - 31/12/20:

גולף 240-242 (14514) - 1 - 16193897(3x125)

סוג תעריף	סוג צריכה	קריאה קודמת	קריאה נוכחית	סה"כ צריכה בקוט"ש	מחיר לקוט"ש בא"ג	סה"כ לתשלום
פרטי חשבון עבור תאריכים:		01/12/20	31/12/20			
517		240,151.20	246,380.20	6,229.00	46.90	2,921.40 ₪

סה"כ לדייר:

שיא ביקוש	סה"כ
31.03	6,229.00
	2,921.40 ₪

19.97 ₪	תשלום קבוע	
13.84 ₪	תשלום עבור גודל חיבור בKVA (3x125)	
2,955.22 ₪	סה"כ לתשלום	לא כולל מע"מ

התפלגות חיוב בש"ח לפי תעו"ז

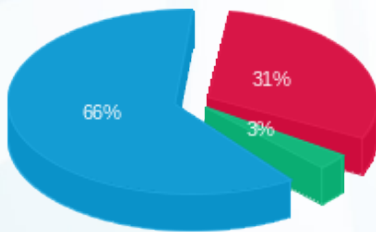

פסגה (917.27 ₪) ■
 גבע (89.30 ₪) ■
 שפל (1,914.83 ₪) ■

הסטוריית צריכה בקוט"ש

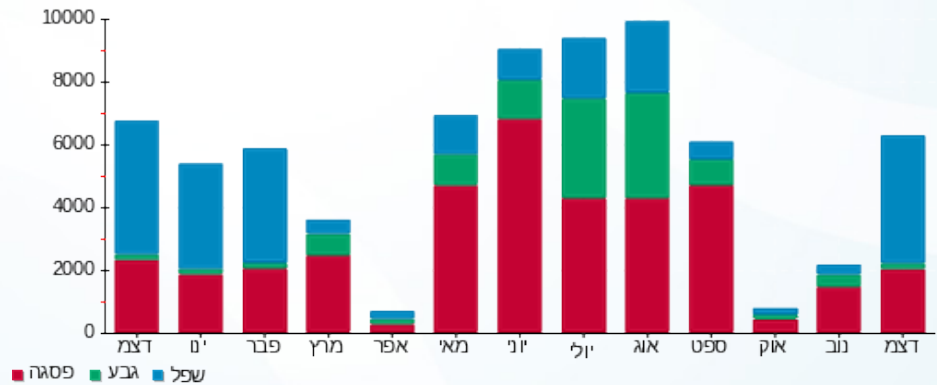

04/01/21

תאריך הפקה:

שם דייר: גולף אנד קו.ב. חיוני (כיתן) 200 (14515)
שם אתר: קניון שבעת הכוכבים

31/12/20

תאריך קריאה נוכחית:

01/12/20

תאריך קריאה קודמת:

לקוח/ה נכבד/ה, אנו מתכבדים להגיש את חישוב צריכת החשמל לתקופה 01/12/20 - 31/12/20:

גולף אנד קו.ב. חיוני (כיתן) 200 (14515) - 1 - (3x250)18017286

סוג תעריף	סוג צריכה	קריאה קודמת	קריאה נוכחית	סה"כ צריכה בקוט"ש	מחיר לקוט"ש בא"ג	סה"כ לתשלום
פרטי חשבון עבור תאריכים:						
		01/12/20	31/12/20			
777	פסגה	192,470.40	195,855.20	3,384.80	93.10	3,151.25 ₪
778	גבע	68,812.00	69,337.60	525.60	56.22	295.49 ₪
779	שפל	103,772.00	110,933.20	7,161.20	34.70	2,484.94 ₪

סה"כ לדייר:

פסגה	גבע	שפל	סה"כ	שיא ביקוש
3,384.80	525.60	7,161.20	11,071.60	31.78
3,151.25 ₪	295.49 ₪	2,484.94 ₪	5,931.68 ₪	

סה"כ צריכה

סה"כ לתשלום

200.95 ₪	תשלום קבוע	
27.69 ₪	תשלום עבור גודל חיבור בKVA (3x250)	
6,160.32 ₪	סה"כ לתשלום	לא כולל מע"מ

התפלגות חיוב בש"ח לפי תע"ז

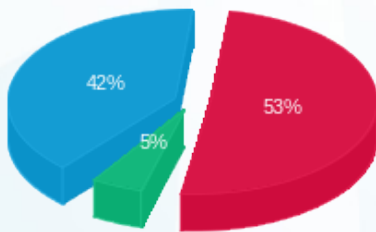

■ פסגה (3,151.25 ₪)
■ גבע (295.49 ₪)
■ שפל (2,484.94 ₪)

הסטוריית צריכה בקוט"ש

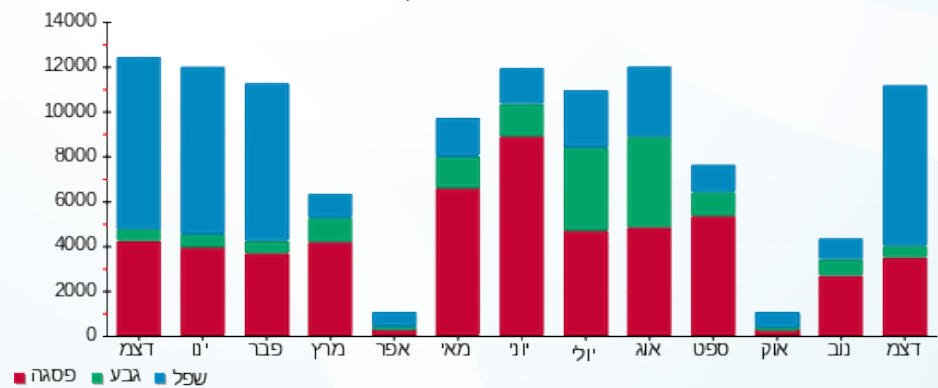

04/01/21 תאריך הפקה:
 31/12/20 תאריך קריאה נוכחית:
 01/12/20 תאריך קריאה קודמת:

שם דייר: גולף אנד קו חיוני (כיתן) 200 (14515)
 שם אתר: קניון שבעת הכוכבים

לקוח/ה נכבד/ה, אנו מתכבדים להגיש את חישוב צריכת החשמל לתקופה 01/12/20 - 31/12/20:

גולף אנד קו חיוני (כיתן) 200 (14515) - 1 - 18017305(3x100)

סוג תעריף	סוג צריכה	קריאה קודמת	קריאה נוכחית	סה"כ צריכה בקוט"ש	מחיר לקוט"ש בא"ג	סה"כ לתשלום
פרטי חשבון עבור תאריכים:						
		01/12/20	31/12/20			
777	פסגה	65,970.60	67,453.10	1,482.50	93.10	1,380.21 ₪
778	גבע	23,451.50	23,609.90	158.40	56.22	89.05 ₪
779	שפל	38,227.30	41,227.40	3,000.10	34.70	1,041.03 ₪

סה"כ לדייר:

פסגה	גבע	שפל	סה"כ	שיא ביקוש
1,482.50	158.40	3,000.10	4,641.00	14.07
1,380.21 ₪	89.05 ₪	1,041.03 ₪	2,510.29 ₪	

סה"כ צריכה
 סה"כ לתשלום

200.95 ₪	תשלום קבוע	
11.08 ₪	תשלום עבור גודל חיבור בKVA (3x100)	
2,722.32 ₪	סה"כ לתשלום	לא כולל מע"מ

התפלגות חיוב בש"ח לפי תעו"ז

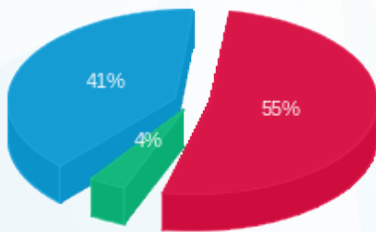

■ פסגה (1,380.21 ₪)
 ■ גבע (89.05 ₪)
 ■ שפל (1,041.03 ₪)

הסטוריית צריכה בקוט"ש

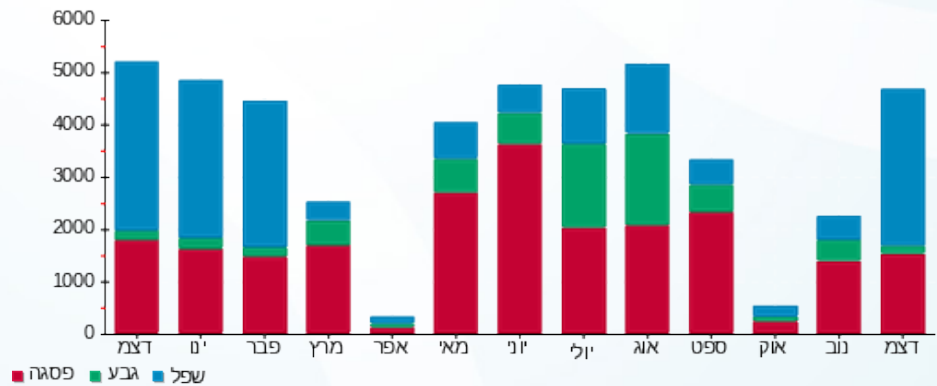



04/01/21 תאריך הפקה:
 31/12/20 תאריך קריאה נוכחית:
 01/12/20 תאריך קריאה קודמת:

שם דייר: גולף חיוני 242-240 (14514)
 שם אתר: קניון שבעת הכוכבים

לקוח/ה נכבד/ה, אנו מתכבדים להגיש את חישוב צריכת החשמל לתקופה 01/12/20 - 31/12/20:

גולף חיוני 240-242 (14514) - 4 - 18017272 (3x25)

סוג תעריף	סוג צריכה	קריאה קודמת	קריאה נוכחית	סה"כ צריכה בקוט"ש	מחיר לקוט"ש בא"ג	סה"כ לתשלום
פרטי חשבון עבור תאריכים:						
777	פסגה	01/12/20	31/12/20	393.95	93.10	366.77 ₪
778	גבע	7,872.35	7,910.95	38.60	56.22	21.70 ₪
779	שפל	11,055.70	11,918.40	862.70	34.70	299.36 ₪

סה"כ לדייר:

פסגה	גבע	שפל	סה"כ	שיא ביקוש
393.95	38.60	862.70	1,295.25	3.75
₪ 366.77	₪ 21.70	₪ 299.36	₪ 687.83	

סה"כ צריכה

סה"כ לתשלום

200.95 ₪	תשלום קבוע	
2.77 ₪	תשלום עבור גודל חיבור בKVA (3x25)	
891.54 ₪	סה"כ לתשלום	לא כולל מע"מ

התפלגות חיוב בש"ח לפי תעו"ז

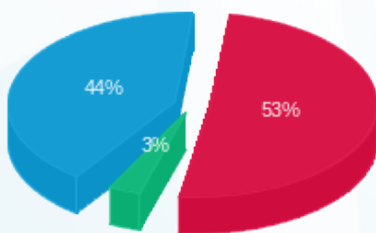

■ פסגה (₪ 366.77)
 ■ גבע (₪ 21.70)
 ■ שפל (₪ 299.36)

הסטוריית צריכה בקוט"ש

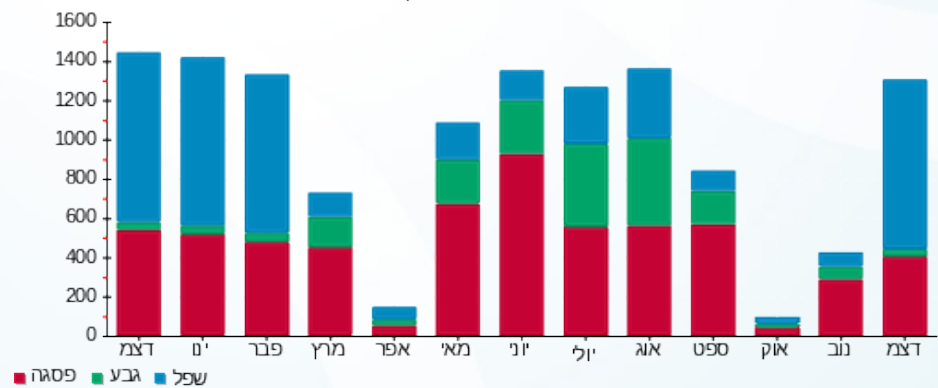

04/01/21 תאריך הפקה:
 31/12/20 תאריך קריאה נוכחית:
 01/12/20 תאריך קריאה קודמת:

שם דייר: גינטלמן 220 (17007)
 שם אתר: קניון שבעת הכוכבים

לקוח/ה נכבד/ה, אנו מתכבדים להגיש את חישוב צריכת החשמל לתקופה 01/12/20 - 31/12/20:

גינטלמן 220 (17007) - 4 - 18017312(3x63)

סוג תעריף	סוג צריכה	קריאה קודמת	קריאה נוכחית	סה"כ צריכה בקוט"ש	מחיר לקוט"ש בא"ג	סה"כ לתשלום
פרטי חשבון עבור תאריכים:		01/12/20	31/12/20			
517		56,265.40	57,620.65	1,355.25	46.90	635.61 ₪

סה"כ לדייר:

שיא ביקוש	סה"כ
7.43	1,355.25
	635.61 ₪

19.97 ₪	תשלום קבוע	
6.98 ₪	תשלום עבור גודל חיבור בKVA (3x63)	
662.56 ₪	סה"כ לתשלום	לא כולל מע"מ

התפלגות חיוב בש"ח לפי תעו"ז

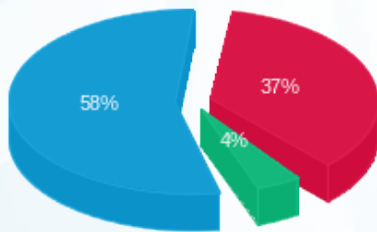

פסגה (238.25 ₪) ■
 גבע (28.00 ₪) ■
 שפל (369.36 ₪) ■

הסטוריית צריכה בקוט"ש

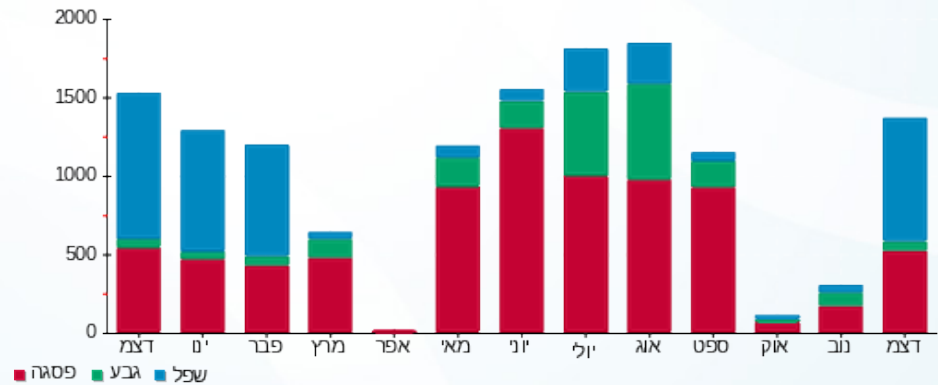

04/01/21 תאריך הפקה:
 31/12/20 תאריך קריאה נוכחית:
 01/12/20 תאריך קריאה קודמת:

שם דייר: גל קובה 121 (15319)
 שם אתר: קניון שבעת הכוכבים

לקוח/ה נכבד/ה, אנו מתכבדים להגיש את חישוב צריכת החשמל לתקופה 01/12/20 - 31/12/20:

גל קובה 121 (15319) - 2 - 18017220(3x63)

סוג תעריף	סוג צריכה	קריאה קודמת	קריאה נוכחית	סה"כ צריכה בקוט"ש	מחיר לקוט"ש בא"ג	סה"כ לתשלום
פרטי חשבון עבור תאריכים:		01/12/20	31/12/20			
517		62,342.90	63,801.30	1,458.40	46.90	683.99 ₪

סה"כ לדייר:

שיא ביקוש	סה"כ
9.99	1,458.40
	683.99 ₪

תשלום קבוע	תשלום עבור גודל חיבור ב-KVA (3x63)	סה"כ לתשלום	לא כולל מע"מ
19.97 ₪	6.98 ₪	710.94 ₪	

התפלגות חיוב בש"ח לפי תעו"ז

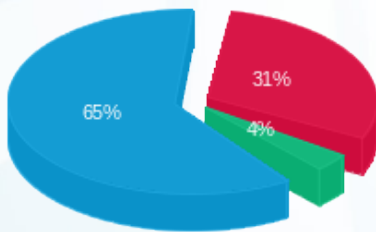

פסגה (213.91 ₪) 31%
 גבע (24.06 ₪) 4%
 שפל (446.02 ₪) 65%

הסטוריית צריכה בקוט"ש

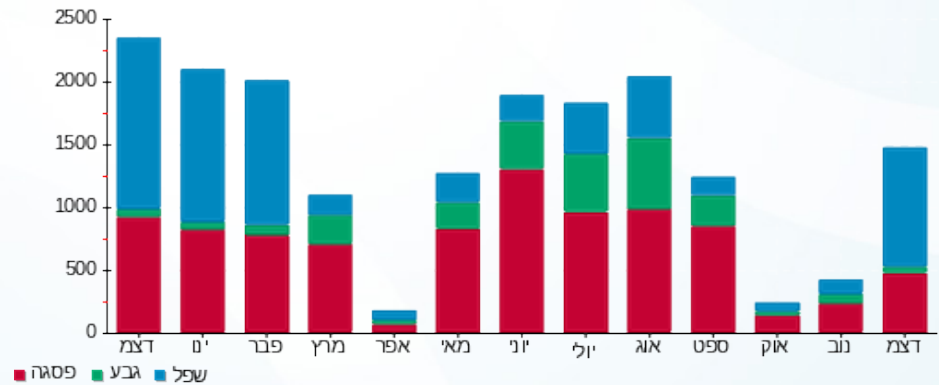

04/01/21 תאריך הפקה:
 31/12/20 תאריך קריאה נוכחית:
 01/12/20 תאריך קריאה קודמת:

שם דייר: דבאן 132 (14400)
 שם אתר: קניון שבעת הכוכבים

לקוח/ה נכבד/ה, אנו מתכבדים להגיש את חישוב צריכת החשמל לתקופה 01/12/20 - 31/12/20:

דבאן 132 (14400) - 2 - 18017224(3x40)

סוג תעריף	סוג צריכה	קריאה קודמת	קריאה נוכחית	סה"כ צריכה בקוט"ש	מחיר לקוט"ש בא"ג	סה"כ לתשלום
פרטי חשבון עבור תאריכים:		01/12/20	31/12/20			
517		31,676.30	32,689.50	1,013.20	46.90	475.19 ₪

סה"כ לדייר:

שיא ביקוש	סה"כ
4.67	1,013.20
	475.19 ₪

תשלום קבוע	תשלום עבור גודל חיבור בKVA (3x40)	סה"כ לתשלום	לא כולל מע"מ
19.97 ₪	4.43 ₪	499.59 ₪	

התפלגות חיוב בש"ח לפי תעו"ז

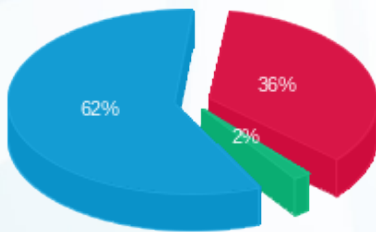

■ פסגה (171.63 ₪)
 ■ גבע (7.93 ₪)
 ■ שפל (295.63 ₪)

הסטוריית צריכה בקוט"ש

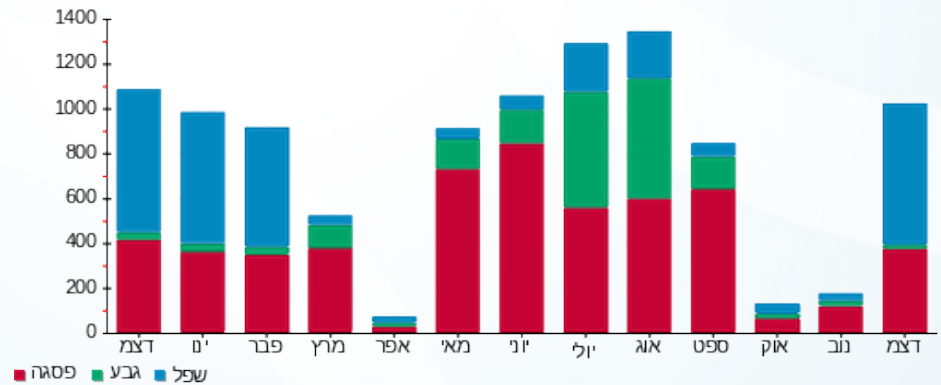

04/01/21 תאריך הפקה:
 31/12/20 תאריך קריאה נוכחית:
 01/12/20 תאריך קריאה קודמת:

שם דייר: דוקן YOLO
 שם אתר: קניון שבעת הכוכבים

לקוח/ה נכבד/ה, אנו מתכבדים להגיש את חישוב צריכת החשמל לתקופה 01/12/20 - 31/12/20:

דוקן 2 - YOLO - (3x40)18017248

סוג תעריף	סוג צריכה	קריאה קודמת	קריאה נוכחית	סה"כ צריכה בקוט"ש	מחיר לקוט"ש בא"ג	סה"כ לתשלום
פרטי חשבון עבור תאריכים:		01/12/20	31/12/20			
517		14,044.10	16,560.80	2,516.70	46.90	1,180.33 ₪

סה"כ לדייר:

שיא ביקוש	סה"כ
0.32	2,516.70
	1,180.33 ₪

19.97 ₪	תשלום קבוע	
4.43 ₪	תשלום עבור גודל חיבור ב-KVA (3x40)	
1,204.73 ₪	סה"כ לתשלום	לא כולל מע"מ

התפלגות חיוב בש"ח לפי תעו"ז

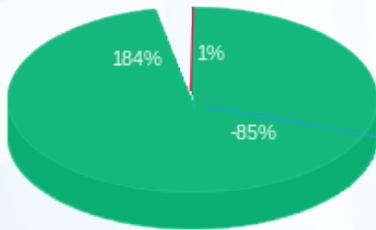

פסגה (12.29 ₪)
 גבע (2,172.22 ₪)
 שפל (-1,004.18 ₪)

הסטוריית צריכה בקוט"ש

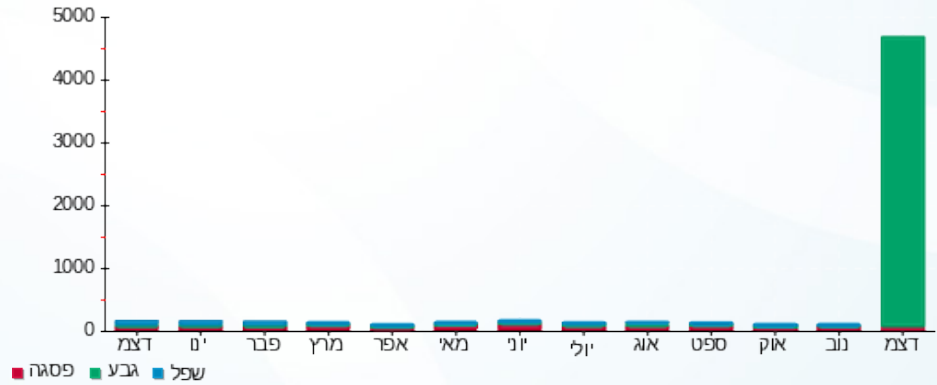

04/01/21 תאריך הפקה:
 31/12/20 תאריך קריאה נוכחית:
 01/12/20 תאריך קריאה קודמת:

שם דייר: דוכן אושי אושי (16646)
 שם אתר: קניון שבעת הכוכבים

לקוח/ה נכבד/ה, אנו מתכבדים להגיש את חישוב צריכת החשמל לתקופה 01/12/20 - 31/12/20:

דוכן אושי אושי (16646) - 2 - (3x32)18017207

סוג תעריף	סוג צריכה	קריאה קודמת	קריאה נוכחית	סה"כ צריכה בקוט"ש	מחיר לקוט"ש בא"ג	סה"כ לתשלום
פרטי חשבון עבור תאריכים:		01/12/20	31/12/20			
517		51,754.05	53,078.65	1,324.60	46.90	621.24 ₪

סה"כ לדייר:

שיא ביקוש	סה"כ
5.32	1,324.60
	621.24 ₪

19.97 ₪	תשלום קבוע	
3.54 ₪	תשלום עבור גודל חיבור בKVA (3x32)	
644.75 ₪	סה"כ לתשלום	לא כולל מע"מ

התפלגות חיוב בש"ח לפי תעו"ז

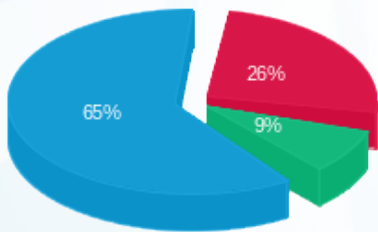

פסגה (163.28 ₪) 65%
 גבע (53.42 ₪) 9%
 שפל (404.54 ₪) 26%

הסטוריית צריכה בקוט"ש

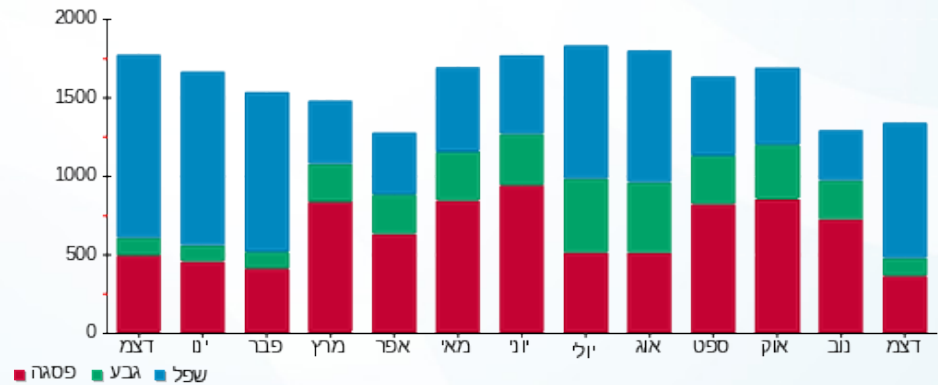

04/01/21 תאריך הפקה:
 31/12/20 תאריך קריאה נוכחית:
 01/12/20 תאריך קריאה קודמת:

שם דייר: דוכן אר קפה (14555)
 שם אתר: קניון שבעת הכוכבים

לקוח/ה נכבד/ה, אנו מתכבדים להגיש את חישוב צריכת החשמל לתקופה 01/12/20 - 31/12/20:

דוכן אר קפה (14555) - 1 - 18017248(3x63)

סוג תעריף	סוג צריכה	קריאה קודמת	קריאה נוכחית	סה"כ צריכה בקוט"ש	מחיר לקוט"ש בא"ג	סה"כ לתשלום
			31/12/20	01/12/20	פרטי חשבון עבור תאריכים:	
517		93,608.00	116,964.10	23,356.10	46.90	10,954.01 ₪

סה"כ לדייר:

שיא ביקוש	סה"כ
10.04	23,356.10
	10,954.01 ₪

תשלום קבוע	תשלום עבור גודל חיבור בKVA (3x63)	סה"כ לתשלום	לא כולל מע"מ
19.97 ₪	6.98 ₪	10,980.96 ₪	

התפלגות חיוב בש"ח לפי תעו"ז

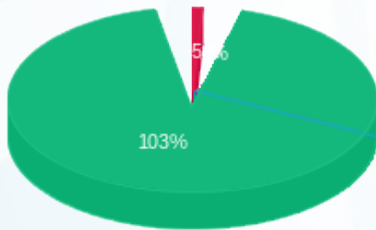

פסגה (221.93 ₪)
 גבע (11,247.98 ₪)
 שפל (-515.90 ₪)

הסטוריית צריכה בקוט"ש

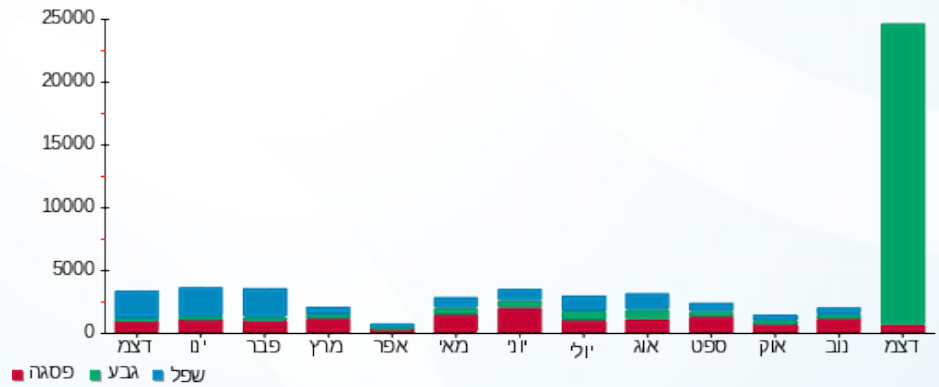



04/01/21

תאריך הפקה:

שם דייר: דוכן גלידה וניליה
שם אתר: קניון שבעת הכוכבים

31/12/20

תאריך קריאה נוכחית:

01/12/20

תאריך קריאה קודמת:

לקוח/ה נכבד/ה, אנו מתכבדים להגיש את חישוב צריכת החשמל לתקופה 01/12/20 - 31/12/20:

דוכן גלידה וניליה - 1 - 18017222(3x40)

סוג תעריף	סוג צריכה	קריאה קודמת	קריאה נוכחית	סה"כ צריכה בקוט"ש	מחיר לקוט"ש בא"ג	סה"כ לתשלום
פרטי חשבון עבור תאריכים:		01/12/20	31/12/20			
517		78,671.50	79,371.20	699.70	46.90	328.16 ₪

סה"כ לדייר:

שיא ביקוש	סה"כ
1.60	699.70
	328.16 ₪

19.97 ₪	תשלום קבוע	
4.43 ₪	תשלום עבור גודל חיבור בKVA (3x40)	
352.56 ₪	סה"כ לתשלום	לא כולל מע"מ

התפלגות חיוב בש"ח לפי תעו"ז

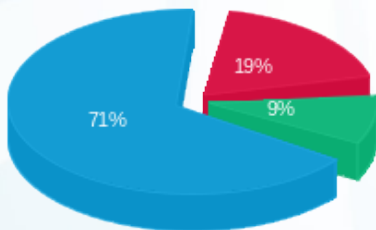

פסגה (62.71 ₪) ■
גבע (31.14 ₪) ■
שפל (234.31 ₪) ■

הסטוריית צריכה בקוט"ש

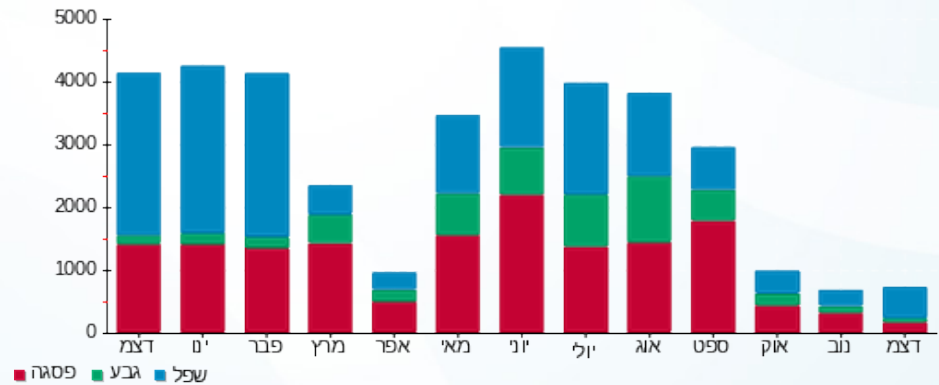

04/01/21 תאריך הפקה:
 31/12/20 תאריך קריאה נוכחית:
 01/12/20 תאריך קריאה קודמת:

שם דייר: דוכן דינמיקה (14469)
 שם אתר: קניון שבעת הכוכבים

לקוח/ה נכבד/ה, אנו מתכבדים להגיש את חישוב צריכת החשמל לתקופה 01/12/20 - 31/12/20:

דוכן דינמיקה (14469) - 4 - (3x25)18017255

סוג תעריף	סוג צריכה	קריאה קודמת	קריאה נוכחית	סה"כ צריכה בקוט"ש	מחיר לקוט"ש בא"ג	סה"כ לתשלום
פרטי חשבון עבור תאריכים:		01/12/20	31/12/20			
517		20,205.20	21,007.45	802.25	46.90	376.26 ₪

סה"כ לדייר:

שיא ביקוש	סה"כ
1.46	802.25
	376.26 ₪

19.97 ₪	תשלום קבוע	
2.77 ₪	תשלום עבור גודל חיבור בKVA (3x25)	
398.99 ₪	סה"כ לתשלום	לא כולל מע"מ

התפלגות חיוב בש"ח לפי תעו"ז

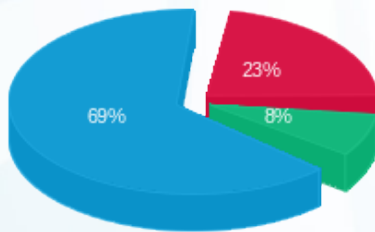

פסגה (85.90 ₪) - 23%
 גבע (31.12 ₪) - 8%
 שפל (259.24 ₪) - 69%

הסטוריית צריכה בקוט"ש

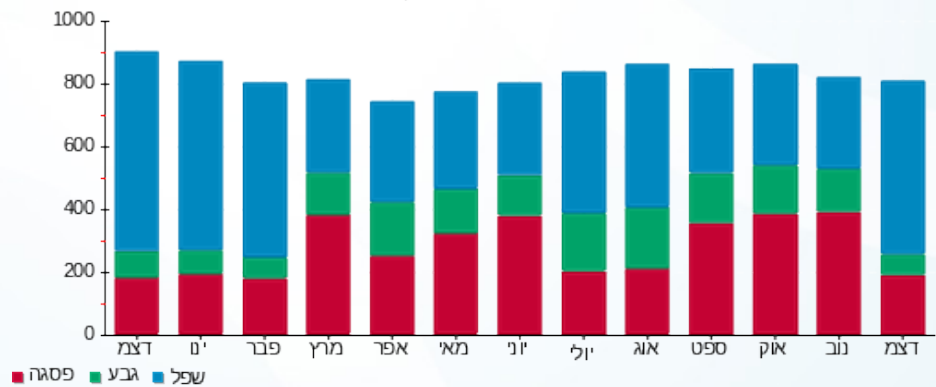

04/01/21 תאריך הפקה:
 31/12/20 תאריך קריאה נוכחית:
 01/12/20 תאריך קריאה קודמת:

שם דייר: דוכן עולם הממתקים (14668)
 שם אתר: קניון שבעת הכוכבים

לקוח/ה נכבד/ה, אנו מתכבדים להגיש את חישוב צריכת החשמל לתקופה 01/12/20 - 31/12/20:

דוכן עולם הממתקים (14668) - 1 - 18017223(3x25)

סוג תעריף	סוג צריכה	קריאה קודמת	קריאה נוכחית	סה"כ צריכה בקוט"ש	מחיר לקוט"ש בא"ג	סה"כ לתשלום
פרטי חשבון עבור תאריכים:		01/12/20	31/12/20			
517		28,455.30	29,261.40	806.10	46.90	378.06 ₪

סה"כ לדייר:

שיא ביקוש	סה"כ
2.27	806.10
	378.06 ₪

19.97 ₪	תשלום קבוע	
2.77 ₪	תשלום עבור גודל חיבור בKVA (3x25)	
400.80 ₪	סה"כ לתשלום	לא כולל מע"מ

התפלגות חיוב בש"ח לפי תעו"ז

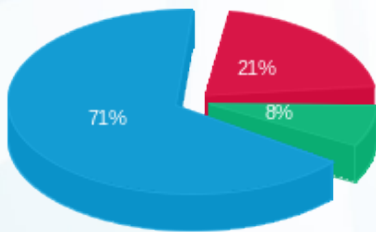

פסגה (79.78 ₪) 21%
 גבע (30.46 ₪) 8%
 שפל (267.82 ₪) 71%

הסטוריית צריכה בקוט"ש

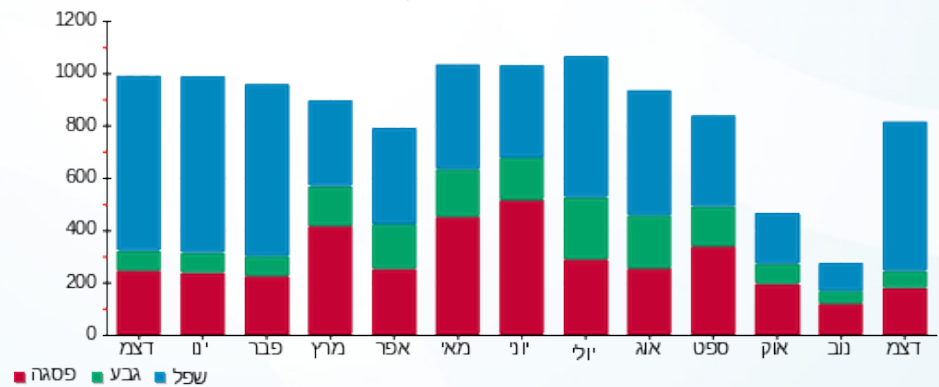

04/01/21 תאריך הפקה:
 31/12/20 תאריך קריאה נוכחית:
 01/12/20 תאריך קריאה קודמת:

שם דייר: דוכן קרולינה (18006)
 שם אתר: קניון שבעת הכוכבים

לקוח/ה נכבד/ה, אנו מתכבדים להגיש את חישוב צריכת החשמל לתקופה 01/12/20 - 31/12/20:

דוכן קרולינה (18006) - 4 - (3x40)

סוג תעריף	סוג צריכה	קריאה קודמת	קריאה נוכחית	סה"כ צריכה בקוט"ש	מחיר לקוט"ש בא"ג	סה"כ לתשלום
פרטי חשבון עבור תאריכים:		01/12/20	31/12/20			
517		8,315.70	11,371.65	3,055.95	46.90	1,433.24 ₪

סה"כ לדייר:

שיא ביקוש	סה"כ
0.91	3,055.95
	1,433.24 ₪

19.97 ₪	תשלום קבוע	
4.43 ₪	תשלום עבור גודל חיבור בKVA (3x40)	
1,457.64 ₪	סה"כ לתשלום	לא כולל מע"מ

התפלגות חיוב בש"ח לפי תעו"ז

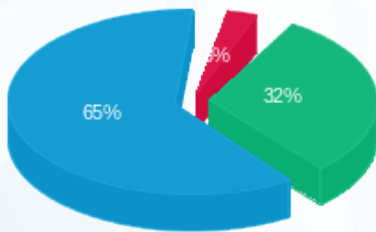

פסגה (41.27 ₪) ■
 גבע (456.41 ₪) ■
 שפל (935.56 ₪) ■

הסטוריית צריכה בקוט"ש

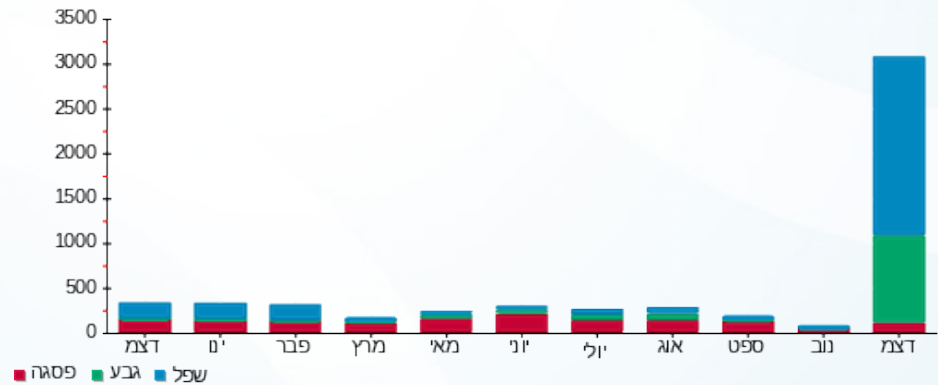



04/01/21 תאריך הפקה:
 31/12/20 תאריך קריאה נוכחית:
 01/12/20 תאריך קריאה קודמת:

שם דייר: דוכן שישי שף
 שם אתר: קניון שבעת הכוכבים

לקוח/ה נכבד/ה, אנו מתכבדים להגיש את חישוב צריכת החשמל לתקופה 01/12/20 - 31/12/20:

דוכן שישי שף 1 - 3 - 18017233 (3x90)

סוג תעריף	סוג צריכה	קריאה קודמת	קריאה נוכחית	סה"כ צריכה בקוט"ש	מחיר לקוט"ש בא"ג	סה"כ לתשלום
פרטי חשבון עבור תאריכים:						
777	פסגה	01/12/20	31/12/20	0.00	93.10	0.00 ₪
778	גבע	4,453.70	4,453.70	0.00	56.22	0.00 ₪
779	שפל	4,612.80	4,612.80	0.00	34.70	0.00 ₪

דוכן שישי שף 2 - 4 - 18017233 (3x80)

סוג תעריף	סוג צריכה	קריאה קודמת	קריאה נוכחית	סה"כ צריכה בקוט"ש	מחיר לקוט"ש בא"ג	סה"כ לתשלום
פרטי חשבון עבור תאריכים:						
777	פסגה	01/12/20	31/12/20	0.00	93.10	0.00 ₪
778	גבע	4,877.90	4,877.90	0.00	56.22	0.00 ₪
779	שפל	4,334.80	4,334.80	0.00	34.70	0.00 ₪

סה"כ לדייר:

פסגה	גבע	שפל	סה"כ	שיא ביקוש
0.00	0.00	0.00	0.00	
0.00 ₪	0.00 ₪	0.00 ₪	0.00 ₪	

סה"כ צריכה
 סה"כ לתשלום

200.95 ₪	תשלום קבוע	
18.83 ₪	תשלום עבור גודל חיבור בKVA (3x170)	
219.78 ₪	סה"כ לתשלום	לא כולל מע"מ

התפלגות חיוב בש"ח לפי תע"ז



הסטוריית צריכה בקוט"ש

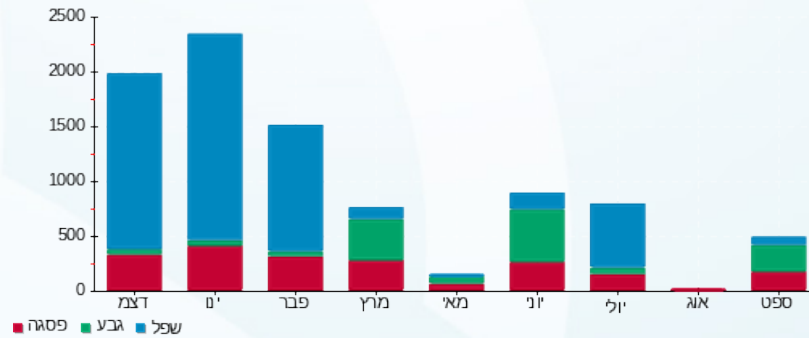

04/01/21 תאריך הפקה:
 31/12/20 תאריך קריאה נוכחית:
 01/12/20 תאריך קריאה קודמת:

שם דייר: דוכן תירס
 שם אתר: קניון שבעת הכוכבים

לקוח/ה נכבד/ה, אנו מתכבדים להגיש את חישוב צריכת החשמל לתקופה 01/12/20 - 31/12/20:

דוכן תירס - 1 - 18017211(3x40)

סוג תעריף	סוג צריכה	קריאה קודמת	קריאה נוכחית	סה"כ צריכה בקוט"ש	מחיר לקוט"ש בא"ג	סה"כ לתשלום
פרטי חשבון עבור תאריכים:		01/12/20	31/12/20			
517		44,938.85	47,962.35	3,023.50	46.90	1,418.02 ₪

סה"כ לדייר:

שיא ביקוש	סה"כ
16.00	3,023.50
	1,418.02 ₪

תשלום קבוע	תשלום עבור גודל חיבור בKVA (3x40)	סה"כ לתשלום	לא כולל מע"מ
19.97 ₪	4.43 ₪	1,442.42 ₪	

התפלגות חיוב בש"ח לפי תעו"ז

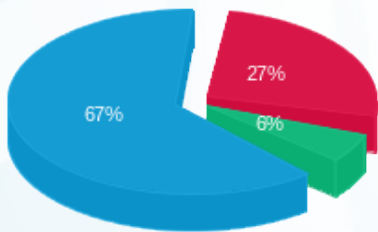

פסגה (381.55 ₪) - 27%
 גבע (79.94 ₪) - 6%
 שפל (956.53 ₪) - 67%

הסטוריית צריכה בקוט"ש

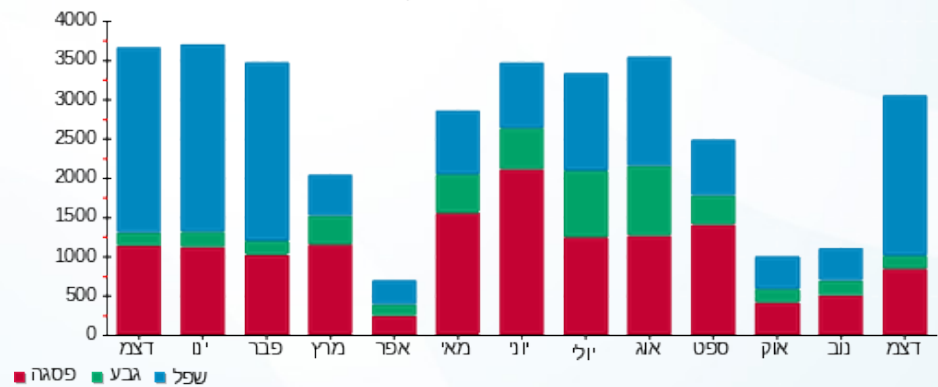



04/01/21 תאריך הפקה:
 31/12/20 תאריך קריאה נוכחית:
 01/12/20 תאריך קריאה קודמת:

שם דייר: דומו דליקטס ב.חיוני (20527)
 שם אתר: קניון שבעת הכוכבים

לקוח/ה נכבד/ה, אנו מתכבדים להגיש את חישוב צריכת החשמל לתקופה 01/12/20 - 31/12/20:

דומו דליקטס ב.חיוני (20527) - 1 - 18017264 (3x200)

סוג תעריף	סוג צריכה	קריאה קודמת	קריאה נוכחית	סה"כ צריכה בקוט"ש	מחיר לקוט"ש בא"ג	סה"כ לתשלום
			01/12/20	31/12/20	פרטי חשבון עבור תאריכים:	
777	פסגה	144,039.60	146,082.00	2,042.40	93.10	1,901.47 ₪
778	גבע	63,222.40	63,438.00	215.60	56.22	121.21 ₪
779	שפל	98,861.60	102,834.00	3,972.40	34.70	1,378.42 ₪

סה"כ לדיר:

פסגה	גבע	שפל	סה"כ	שיא ביקוש
2,042.40	215.60	3,972.40	6,230.40	33.12
1,901.47 ₪	121.21 ₪	1,378.42 ₪	3,401.11 ₪	

סה"כ צריכה
 סה"כ לתשלום

200.95 ₪	תשלום קבוע	
22.15 ₪	תשלום עבור גודל חיבור בKVA (3x200)	
3,624.21 ₪	סה"כ לתשלום	לא כולל מע"מ

התפלגות חיוב בש"ח לפי תעו"ז

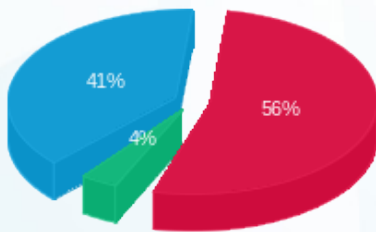

■ פסגה (1,901.47 ₪)
 ■ גבע (121.21 ₪)
 ■ שפל (1,378.42 ₪)

הסטוריית צריכה בקוט"ש

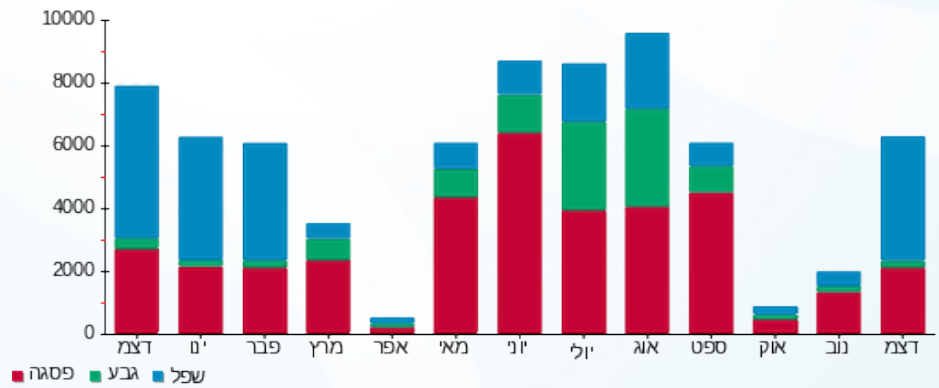

04/01/21 תאריך הפקה:
 31/12/20 תאריך קריאה נוכחי:
 01/12/20 תאריך קריאה קודמת:

שם דייר: דורית פרוקפורט 304 א (15476)
 שם אתר: קניון שבעת הכוכבים

לקוח/ה נכבד/ה, אנו מתכבדים להגיש את חישוב צריכת החשמל לתקופה 01/12/20 - 31/12/20:

דורית פרוקפורט 304 א (15476) - 1 - 18017245(3x40)

סוג תעריף	סוג צריכה	קריאה קודמת	קריאה נוכחית	סה"כ צריכה בקוט"ש	מחיר לקוט"ש בא"ג	סה"כ לתשלום
פרטי חשבון עבור תאריכים:		01/12/20	31/12/20			
517		13,989.85	14,422.65	432.80	46.90	202.98 ₪

סה"כ לדייר:

שיא ביקוש	סה"כ
2.23	432.80
	202.98 ₪

תשלום קבוע	תשלום עבור גודל חיבור בKVA (3x40)	סה"כ לתשלום	לא כולל מע"מ
19.97 ₪	4.43 ₪	227.38 ₪	

התפלגות חיוב בש"ח לפי תעו"ז

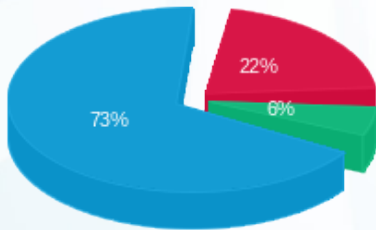

פסגה (44.06 ₪) ■
 גבע (11.44 ₪) ■
 שפל (147.48 ₪) ■

הסטוריית צריכה בקוט"ש

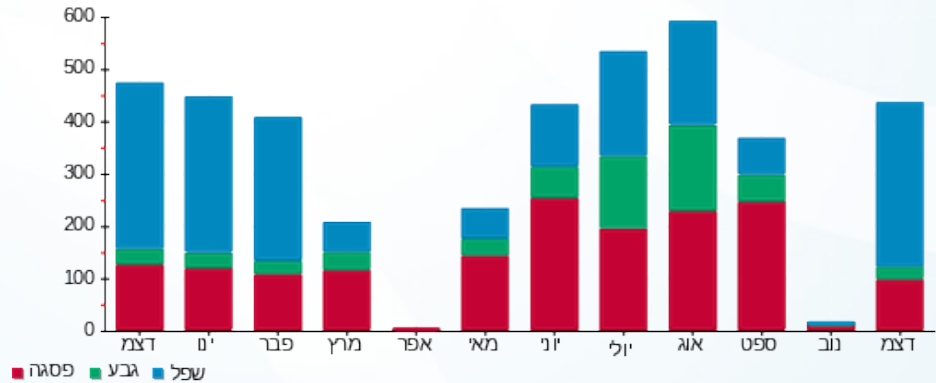

04/01/21 תאריך הפקה:
 31/12/20 תאריך קריאה נוכחית:
 01/12/20 תאריך קריאה קודמת:

שם דייר: דיזל 139 (14472)
 שם אתר: קניון שבעת הכוכבים

לקוח/ה נכבד/ה, אנו מתכבדים להגיש את חישוב צריכת החשמל לתקופה 01/12/20 - 31/12/20:

דיזל 139 (14472) - 1 - 18017235(3x40)

סוג תעריף	סוג צריכה	קריאה קודמת	קריאה נוכחית	סה"כ צריכה בקוט"ש	מחיר לקוט"ש בא"ג	סה"כ לתשלום
פרטי חשבון עבור תאריכים:		01/12/20	31/12/20			
517		37,451.75	38,444.80	993.05	46.90	465.74 ₪

סה"כ לדייר:

שיא ביקוש	סה"כ
8.01	993.05
	465.74 ₪

תשלום קבוע	תשלום עבור גודל חיבור בKVA (3x40)	סה"כ לתשלום	לא כולל מע"מ
19.97 ₪	4.43 ₪	490.14 ₪	

התפלגות חיוב בש"ח לפי תעו"ז

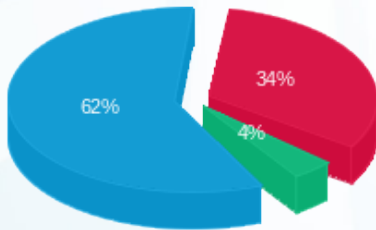

פסגה (156.58 ₪) 62%
 גבע (18.62 ₪) 4%
 שפל (290.55 ₪) 34%

הסטוריית צריכה בקוט"ש

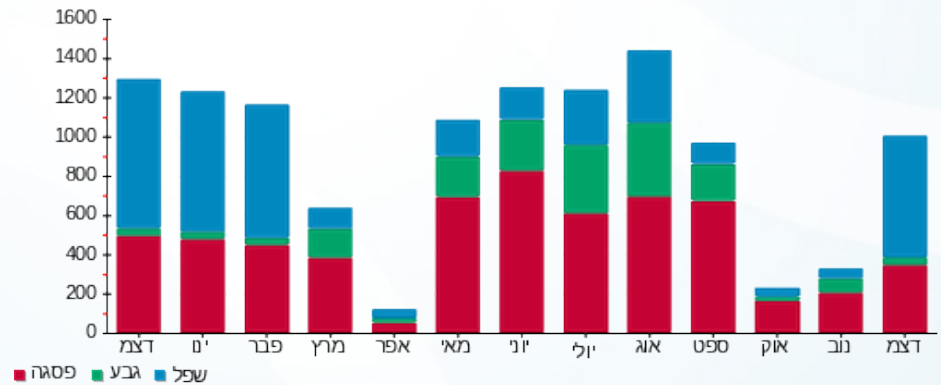

04/01/21 תאריך הפקה:
 31/12/20 תאריך קריאה נוכחית:
 01/12/20 תאריך קריאה קודמת:

שם דייר: דירן פרטנר (15974)
 שם אתר: קניון שבעת הכוכבים

לקוח/ה נכבד/ה, אנו מתכבדים להגיש את חישוב צריכת החשמל לתקופה 01/12/20 - 31/12/20:

דירן פרטנר (15974) - 2 - 18017242(3x25)

סוג תעריף	סוג צריכה	קריאה קודמת	קריאה נוכחית	סה"כ צריכה בקוט"ש	מחיר לקוט"ש בא"ג	סה"כ לתשלום
פרטי חשבון עבור תאריכים:		01/12/20	31/12/20			
517		11,830.25	12,138.70	308.45	46.90	144.66 ₪

סה"כ לדייר:

שיא ביקוש	סה"כ
0.98	308.45
	144.66 ₪

19.97 ₪	תשלום קבוע	
2.77 ₪	תשלום עבור גודל חיבור בKVA (3x25)	
167.40 ₪	סה"כ לתשלום	לא כולל מע"מ

התפלגות חיוב בש"ח לפי תעו"ז

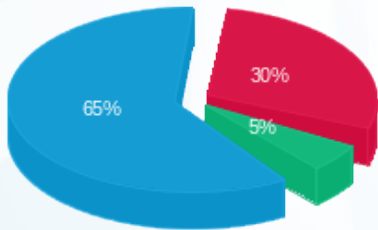

פסגה (43.27 ₪) ■
 גבע (7.74 ₪) ■
 שפל (93.66 ₪) ■

הסטוריית צריכה בקוט"ש

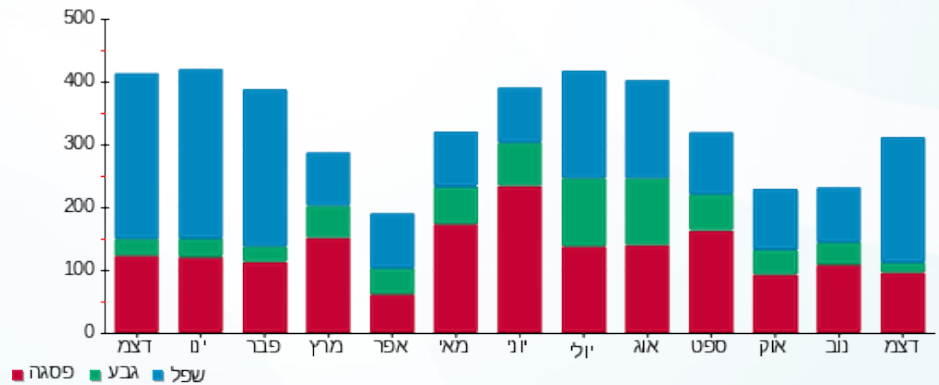



04/01/21 תאריך הפקה:
 31/12/20 תאריך קריאה נוכחית:
 01/12/20 תאריך קריאה קודמת:

שם דייר: דלתא 1006 (20646)
 שם אתר: קניון שבעת הכוכבים

לקוח/ה נכבד/ה, אנו מתכבדים להגיש את חישוב צריכת החשמל לתקופה 01/12/20 - 31/12/20:

דלתא 1006 (20646) - 1 - 18017208(3x63)

סוג תעריף	סוג צריכה	קריאה קודמת	קריאה נוכחית	סה"כ צריכה בקוט"ש	מחיר לקוט"ש בא"ג	סה"כ לתשלום
פרטי חשבון עבור תאריכים:		01/12/20	31/12/20			
517		97,012.90	100,152.10	3,139.20	46.90	1,472.28 ₪

סה"כ לדייר:

שיא ביקוש	סה"כ
9.05	3,139.20
	1,472.28 ₪

תשלום קבוע	תשלום עבור גודל חיבור בKVA (3x63)	סה"כ לתשלום	לא כולל מע"מ
19.97 ₪	6.98 ₪	1,499.23 ₪	

התפלגות חיוב בש"ח לפי תעו"ז

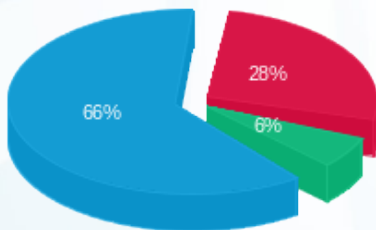

פסגה (406.20 ₪) 66%
 גבע (89.77 ₪) 28%
 שפל (976.32 ₪) 6%

הסטוריית צריכה בקוט"ש

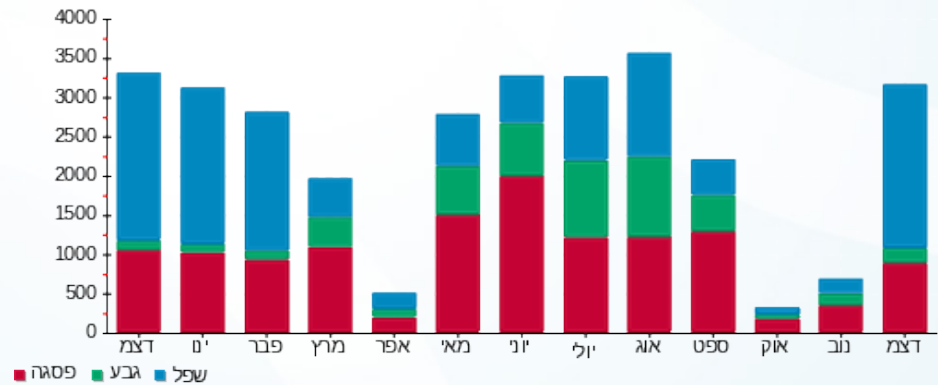

04/01/21 תאריך הפקה:
 31/12/20 תאריך קריאה נוכחית:
 01/12/20 תאריך קריאה קודמת:

שם דייר: דלתא פילם 127 (14907)
 שם אתר: קניון שבעת הכוכבים

לקוח/ה נכבד/ה, אנו מתכבדים להגיש את חישוב צריכת החשמל לתקופה 01/12/20 - 31/12/20:

דלתא פילם 127 (14907) - 1 - (3x40)18017224

סוג תעריף	סוג צריכה	קריאה קודמת	קריאה נוכחית	סה"כ צריכה בקוט"ש	מחיר לקוט"ש בא"ג	סה"כ לתשלום
פרטי חשבון עבור תאריכים:		01/12/20	31/12/20			
517		83,769.00	85,769.00	2,000.00	46.90	938.00 ₪

סה"כ לדייר:

שיא ביקוש	סה"כ
11.25	2,000.00
	938.00 ₪

תשלום קבוע	תשלום עבור גודל חיבור בKVA (3x40)	סה"כ לתשלום	לא כולל מע"מ
19.97 ₪	4.43 ₪	962.40 ₪	

התפלגות חיוב בש"ח לפי תעו"ז

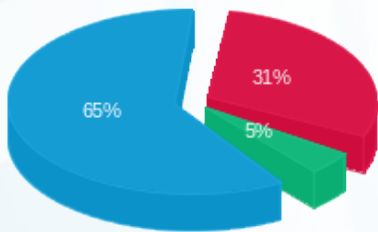

פסגה (290.62 ₪) 31%
 גבע (42.23 ₪) 5%
 שפל (605.15 ₪) 65%

הסטוריית צריכה בקוט"ש

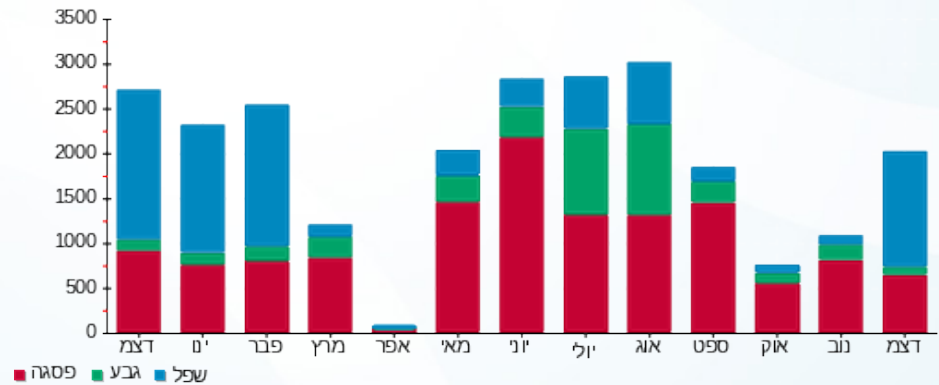



04/01/21 תאריך הפקה:
 31/12/20 תאריך קריאה נוכחי:
 01/12/20 תאריך קריאה קודמת:

שם דייר: דנה אשכנזי 131 (17830)
 שם אתר: קניון שבעת הכוכבים

לקוח/ה נכבד/ה, אנו מתכבדים להגיש את חישוב צריכת החשמל לתקופה 01/12/20 - 31/12/20:

דנה אשכנזי 131 (17830) - 3 - 18017224(3x40)

סוג תעריף	סוג צריכה	קריאה קודמת	קריאה נוכחית	סה"כ צריכה בקוט"ש	מחיר לקוט"ש בא"ג	סה"כ לתשלום
פרטי חשבון עבור תאריכים:		01/12/20	31/12/20			
517		21,612.80	21,921.75	308.95	46.90	144.90 ₪

סה"כ לדייר:

שיא ביקוש	סה"כ
2.07	308.95
	144.90 ₪

תשלום קבוע	תשלום עבור גודל חיבור בKVA (3x40)	סה"כ לתשלום	לא כולל מע"מ
19.97 ₪	4.43 ₪	169.30 ₪	

התפלגות חיוב בש"ח לפי תעו"ז

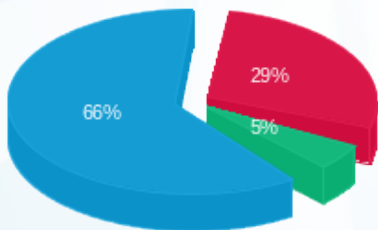

פסגה (₪ 42.40) ■
 גבע (₪ 7.32) ■
 שפל (₪ 95.18) ■

הסטוריית צריכה בקוט"ש

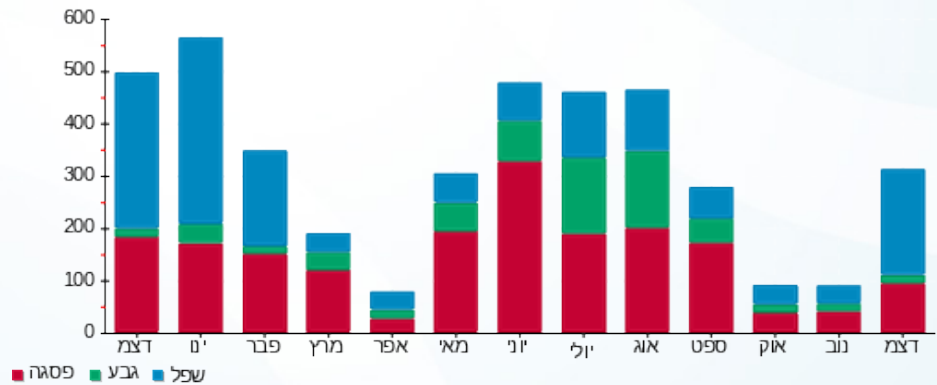

04/01/21 תאריך הפקה:
 31/12/20 תאריך קריאה נוכחית:
 01/12/20 תאריך קריאה קודמת:

שם דייר: דניאלה 231+232 (20528)
 שם אתר: קניון שבעת הכוכבים

לקוח/ה נכבד/ה, אנו מתכבדים להגיש את חישוב צריכת החשמל לתקופה 01/12/20 - 31/12/20:

דניאלה 231+232 (20528) - 2 - 18017267(3x40)

סוג תעריף	סוג צריכה	קריאה קודמת	קריאה נוכחית	סה"כ צריכה בקוט"ש	מחיר לקוט"ש בא"ג	סה"כ לתשלום
פרטי חשבון עבור תאריכים:		01/12/20	31/12/20			
517		59,824.25	61,047.05	1,222.80	46.90	573.49 ₪

סה"כ לדייר:

שיא ביקוש	סה"כ
6.68	1,222.80
	573.49 ₪

תשלום קבוע	תשלום עבור גודל חיבור בKVA (3x40)	סה"כ לתשלום	לא כולל מע"מ
19.97 ₪	4.43 ₪	597.89 ₪	

התפלגות חיוב בש"ח לפי תעו"ז

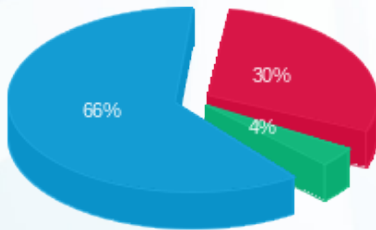

פסגה (173.93 ₪) 30%
 גבע (21.43 ₪) 4%
 שפל (378.13 ₪) 66%

הסטוריית צריכה בקוט"ש

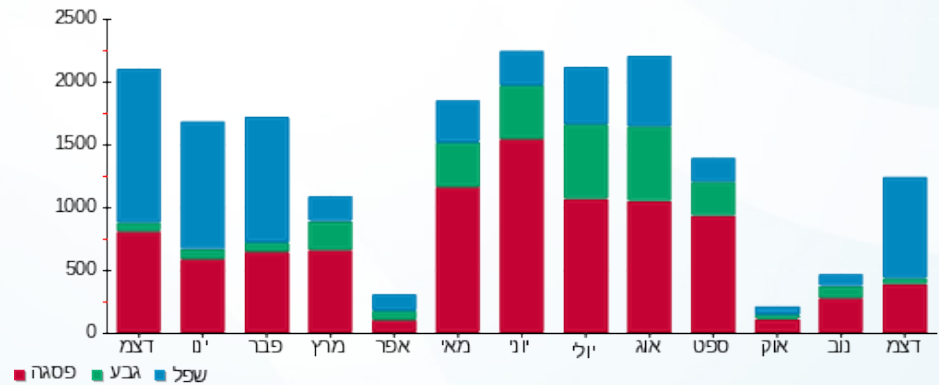

04/01/21 תאריך הפקה:
 31/12/20 תאריך קריאה נוכחית:
 01/12/20 תאריך קריאה קודמת:

שם דייר: דפנה לוינסון (309 15419)
 שם אתר: קניון שבעת הכוכבים

לקוח/ה נכבד/ה, אנו מתכבדים להגיש את חישוב צריכת החשמל לתקופה 01/12/20 - 31/12/20:

דפנה לוינסון (309 15419 - 1 - 18017303x32)

סוג תעריף	סוג צריכה	קריאה קודמת	קריאה נוכחית	סה"כ צריכה בקוט"ש	מחיר לקוט"ש בא"ג	סה"כ לתשלום
פרטי חשבון עבור תאריכים:		01/12/20	31/12/20			
517		16,202.25	16,602.30	400.05	46.90	187.62 ₪

סה"כ לדייר:

שיא ביקוש	סה"כ
1.64	400.05
	187.62 ₪

תשלום קבוע	תשלום עבור גודל חיבור בKVA (3x32)	סה"כ לתשלום	לא כולל מע"מ
19.97 ₪	3.54 ₪	211.14 ₪	

התפלגות חיוב בש"ח לפי תעו"ז

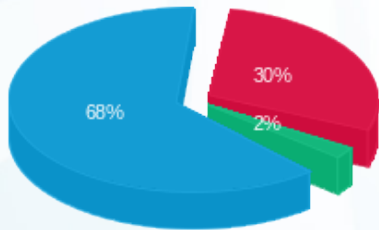

פסגה (56.47 ₪) 68%
 גבע (4.29 ₪) 2%
 שפל (126.86 ₪) 30%

הסטוריית צריכה בקוט"ש

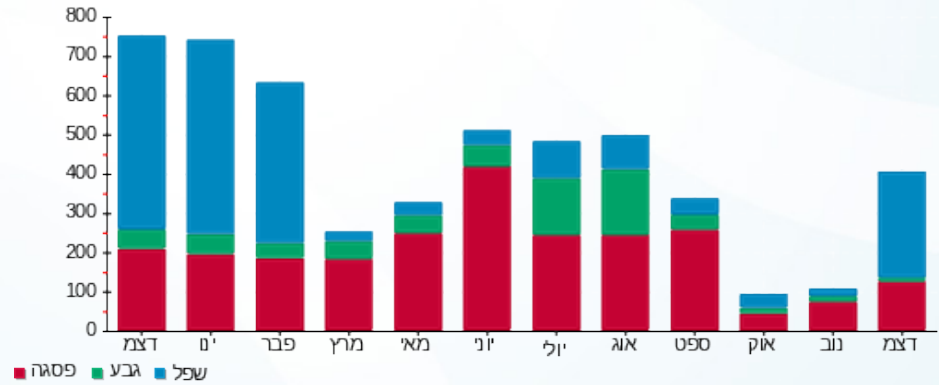

04/01/21 תאריך הפקה:
 31/12/20 תאריך קריאה נוכחית:
 01/12/20 תאריך קריאה קודמת:

שם דייר: הגרה 301 (15098)
 שם אתר: קניון שבעת הכוכבים

לקוח/ה נכבד/ה, אנו מתכבדים להגיש את חישוב צריכת החשמל לתקופה 01/12/20 - 31/12/20:

הגרה 301 (15098) - 1 - 18017219(3x32)

סוג תעריף	סוג צריכה	קריאה קודמת	קריאה נוכחית	סה"כ צריכה בקוט"ש	מחיר לקוט"ש בא"ג	סה"כ לתשלום
פרטי חשבון עבור תאריכים:		01/12/20	31/12/20			
517		20,824.65	21,424.65	600.00	46.90	281.40 ₪

סה"כ לדייר:

שיא ביקוש	סה"כ
2.70	600.00
	281.40 ₪

תשלום קבוע	סה"כ לתשלום	לא כולל מע"מ
19.97 ₪		
3.54 ₪	תשלום עבור גודל חיבור בKVA (3x32)	
304.91 ₪		

התפלגות חיוב בש"ח לפי תעו"ז

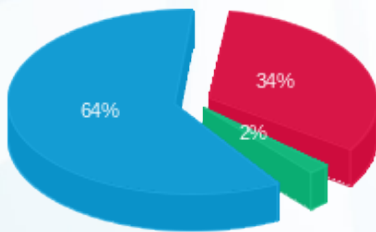

פסגה (₪ 95.44) ■
 גבע (₪ 5.51) ■
 שפל (₪ 180.45) ■

הסטוריית צריכה בקוט"ש

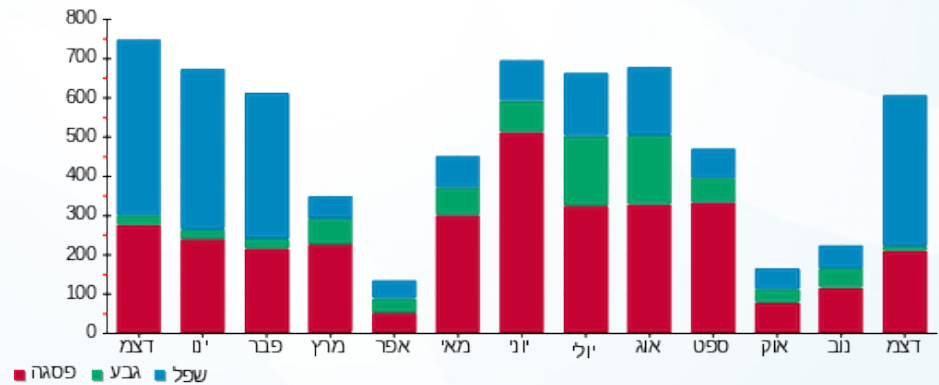

04/01/21 תאריך הפקה:
 31/12/20 תאריך קריאה נוכחית:
 01/12/20 תאריך קריאה קודמת:

שם דייר: הודים 147 (14401)
 שם אתר: קניון שבעת הכוכבים

לקוח/ה נכבד/ה, אנו מתכבדים להגיש את חישוב צריכת החשמל לתקופה 01/12/20 - 31/12/20:

הודים 147 (14401) - 1 - 18017246(3x50)

סוג תעריף	סוג צריכה	קריאה קודמת	קריאה נוכחית	סה"כ צריכה בקוט"ש	מחיר לקוט"ש בא"ג	סה"כ לתשלום
פרטי חשבון עבור תאריכים:		01/12/20	31/12/20			
517		70,742.35	73,146.65	2,404.30	46.90	1,127.62 ₪

סה"כ לדייר:

שיא ביקוש	סה"כ
10.46	2,404.30
	1,127.62 ₪

19.97 ₪	תשלום קבוע	
5.54 ₪	תשלום עבור גודל חיבור בKVA (3x50)	
1,153.12 ₪	סה"כ לתשלום	לא כולל מע"מ

התפלגות חיוב בש"ח לפי תעו"ז

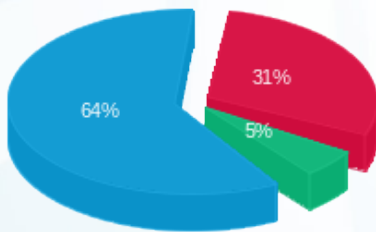

פסגה (346.15 ₪) 31%
 גבע (59.91 ₪) 5%
 שפל (721.56 ₪) 64%

הסטוריית צריכה בקוט"ש

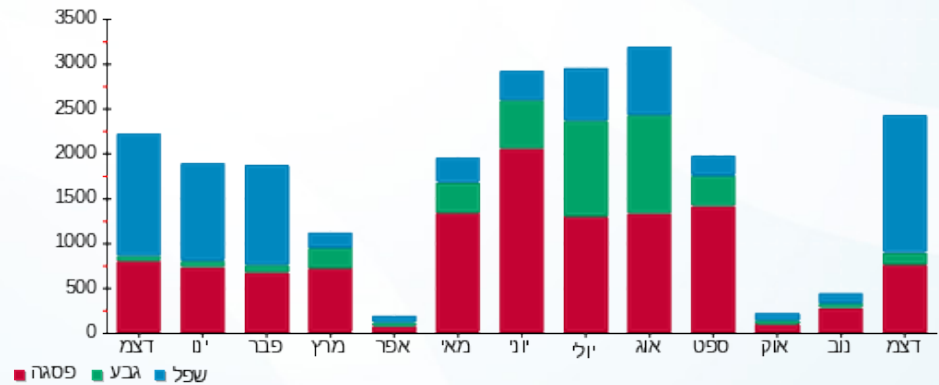



04/01/21 תאריך הפקדה:
 31/12/20 תאריך קריאה נוכחית:
 01/12/20 תאריך קריאה קודמת:

שם דייר: הום סנטר 10 (14480)
 שם אתר: קניון שבעת הכוכבים

לקוח/ה נכבד/ה, אנו מתכבדים להגיש את חישוב צריכת החשמל לתקופה 01/12/20 - 31/12/20:

הום סנטר 10 (14480) - 2 - 18017262 (3x500)

סוג תעריף	סוג צריכה	קריאה קודמת	קריאה נוכחית	סה"כ צריכה בקוט"ש	מחיר לקוט"ש בא"ג	סה"כ לתשלום
פרטי חשבון עבור תאריכים:						
777	פסגה	01/12/20	31/12/20	7,019.20	93.10	6,534.88 ₪
778	גבע	233,467.20	234,974.40	1,507.20	56.22	847.35 ₪
779	שפל	422,910.40	438,760.00	15,849.60	34.70	5,499.81 ₪

סה"כ לדייר:

פסגה	גבע	שפל	סה"כ	שיא ביקוש
7,019.20	1,507.20	15,849.60	24,376.00	148.61
6,534.88 ₪	847.35 ₪	5,499.81 ₪	12,882.03 ₪	

סה"כ צריכה
 סה"כ לתשלום

200.95 ₪	תשלום קבוע	
55.38 ₪	תשלום עבור גודל חיבור בKVA (3x500)	
13,138.36 ₪	סה"כ לתשלום	לא כולל מע"מ

התפלגות חיוב בש"ח לפי תע"ז

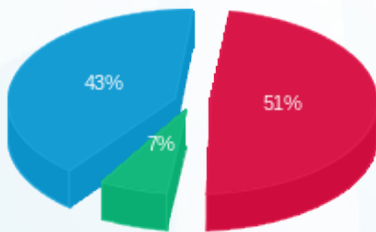

■ פסגה (6,534.88 ₪)
 ■ גבע (847.35 ₪)
 ■ שפל (5,499.81 ₪)

הסטוריית צריכה בקוט"ש

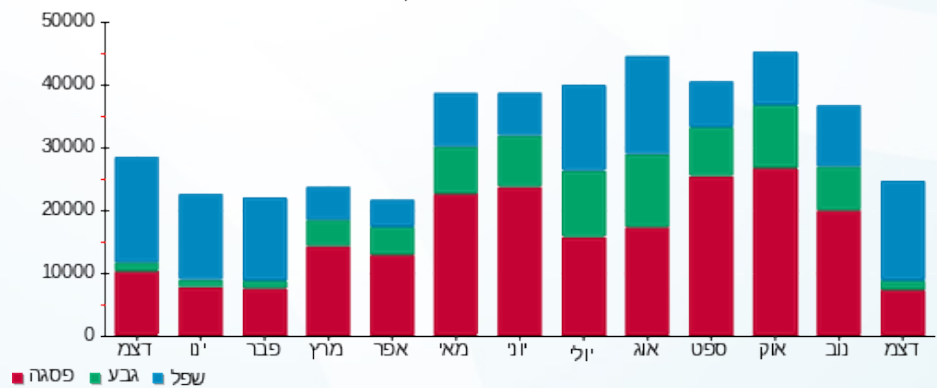

04/01/21 תאריך הפקה:
 31/12/20 תאריך קריאה נוכחית:
 01/12/20 תאריך קריאה קודמת:

שם דייר: הום סנטר חיוני 10 (14480) חדש
 שם אתר: קניון שבעת הכוכבים

לקוח/ה נכבד/ה, אנו מתכבדים להגיש את חישוב צריכת החשמל לתקופה 01/12/20 - 31/12/20:

הום סנטר חיוני 10 (14480) - 2 - 18040265 (3x100)

סוג תעריף	סוג צריכה	קריאה קודמת	קריאה נוכחית	סה"כ צריכה בקוט"ש	מחיר לקוט"ש בא"ג	סה"כ לתשלום
פרטי חשבון עבור תאריכים:						
777	פסגה	01/12/20	31/12/20	1,003.90	93.10	934.63 ₪
778	גבע	27,578.60	27,847.50	268.90	56.22	151.18 ₪
779	שפל	58,332.90	60,736.50	2,403.60	34.70	834.05 ₪

סה"כ לדייר:

פסגה	גבע	שפל	סה"כ	שיא ביקוש
1,003.90	268.90	2,403.60	3,676.40	15.50
934.63 ₪	151.18 ₪	834.05 ₪	1,919.86 ₪	

סה"כ צריכה
 סה"כ לתשלום

200.95 ₪	תשלום קבוע	
11.08 ₪	תשלום עבור גודל חיבור בKVA (3x100)	
2,131.88 ₪	סה"כ לתשלום	לא כולל מע"מ

התפלגות חיוב בש"ח לפי תע"ז

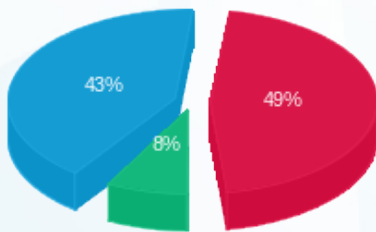

פסגה (934.63 ₪) 49%
 גבע (151.18 ₪) 8%
 שפל (834.05 ₪) 43%

הסטוריית צריכה בקוט"ש

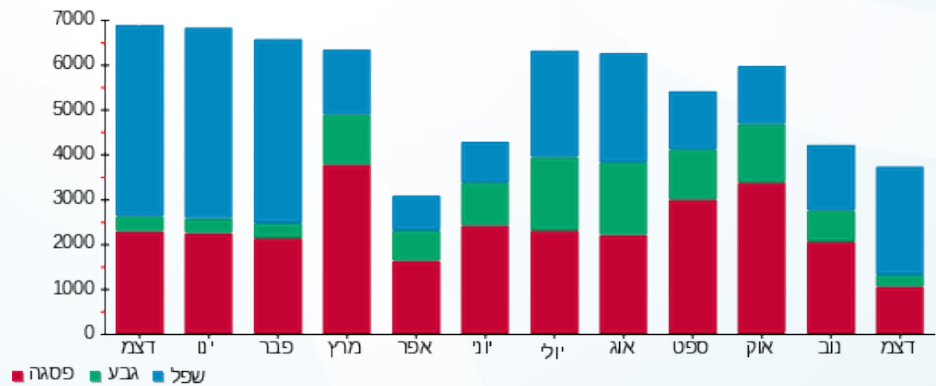

04/01/21 תאריך הפקה:
 31/12/20 תאריך קריאה נוכחית:
 01/12/20 תאריך קריאה קודמת:

שם דייר: הזנה ב.חיוני ללוח מס' 7 (חלוקה)
 שם אתר: קניון שבעת הכוכבים

לקוח/ה נכבד/ה, אנו מתכבדים להגיש את חישוב צריכת החשמל לתקופה 01/12/20 - 31/12/20:

הזנה ב.חיוני ללוח מס' 7 (חלוקה) - 1 - 18017284 (3x630)

סוג תעריף	סוג צריכה	קריאה קודמת	קריאה נוכחית	סה"כ צריכה בקוט"ש	מחיר לקוט"ש בא"ג	סה"כ לתשלום
פרטי חשבון עבור תאריכים:		01/12/20	31/12/20			
777	פסגה	326,594.40	333,268.20	6,673.80	93.10	6,213.31 ₪
778	גבע	141,603.00	143,008.20	1,405.20	56.22	790.00 ₪
779	שפל	245,411.40	261,514.80	16,103.40	34.70	5,587.88 ₪

סה"כ לדייר:

פסגה	גבע	שפל	סה"כ	שיא ביקוש
6,673.80	1,405.20	16,103.40	24,182.40	62.82
6,213.31 ₪	790.00 ₪	5,587.88 ₪	12,591.19 ₪	

סה"כ צריכה
 סה"כ לתשלום

200.95 ₪	תשלום קבוע	
69.78 ₪	תשלום עבור גודל חיבור בKVA (3x630)	
12,861.92 ₪	סה"כ לתשלום	לא כולל מע"מ

התפלגות חיוב בש"ח לפי תעו"ז

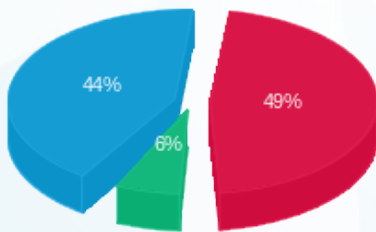

■ פסגה (6,213.31 ₪)
 ■ גבע (790.00 ₪)
 ■ שפל (5,587.88 ₪)

הסטוריית צריכה בקוט"ש

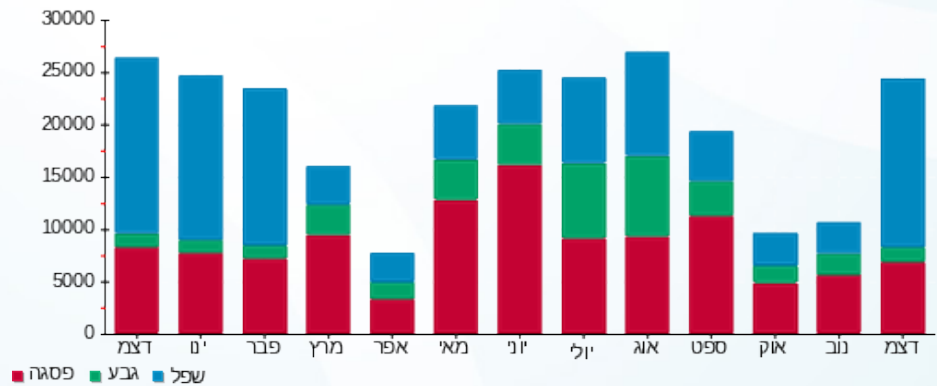

04/01/21 תאריך הפקה:
 31/12/20 תאריך קריאה נוכחית:
 01/12/20 תאריך קריאה קודמת:

שם דייר: הזנה ללוח 29 אגף חדש חיוני
 שם אתר: קניון שבעת הכוכבים

לקוח/ה נכבד/ה, אנו מתכבדים להגיש את חישוב צריכת החשמל לתקופה 01/12/20 - 31/12/20:

הזנה ללוח 29 אגף חדש חיוני - 1 - 18017239 (3x100)

סוג תעריף	סוג צריכה	קריאה קודמת	קריאה נוכחית	סה"כ צריכה בקוט"ש	מחיר לקוט"ש בא"ג	סה"כ לתשלום
פרטי חשבון עבור תאריכים:						
		01/12/20	31/12/20			
777	פסגה	35,098.00	35,689.60	591.60	93.10	550.78 ₪
778	גבע	17,261.20	17,361.60	100.40	56.22	56.44 ₪
779	שפל	32,024.00	33,294.00	1,270.00	34.70	440.69 ₪

סה"כ לדייר:

פסגה	גבע	שפל	סה"כ	שיא ביקוש
591.60	100.40	1,270.00	1,962.00	5.93
550.78 ₪	56.44 ₪	440.69 ₪	1,047.91 ₪	

סה"כ צריכה
 סה"כ לתשלום

200.95 ₪	תשלום קבוע	
11.08 ₪	תשלום עבור גודל חיבור בKVA (3x100)	
1,259.94 ₪	סה"כ לתשלום	לא כולל מע"מ

התפלגות חיוב בש"ח לפי תעו"ז

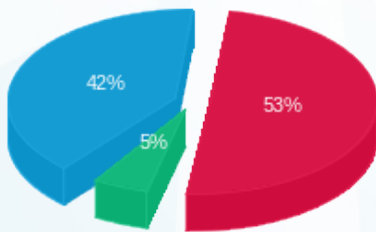

■ פסגה (550.78 ₪)
 ■ גבע (56.44 ₪)
 ■ שפל (440.69 ₪)

הסטוריית צריכה בקוט"ש

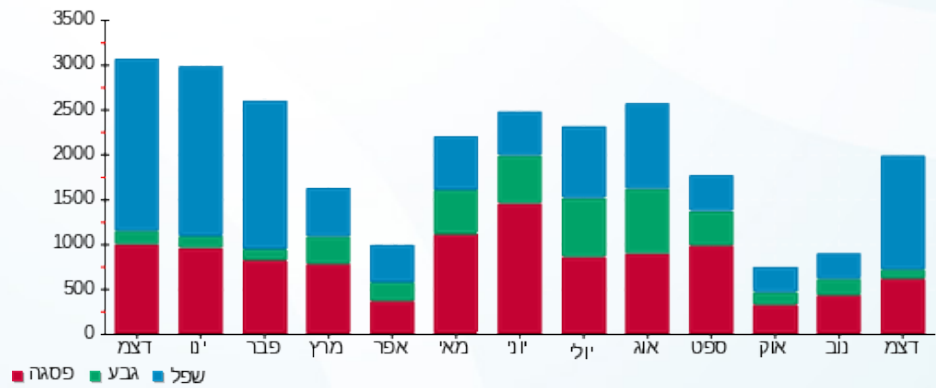

04/01/21 תאריך הפקה:
 31/12/20 תאריך קריאה נוכחית:
 01/12/20 תאריך קריאה קודמת:

שם דייר: הזנה ללוח ציבורי 29 מול חדש
שם אתר: קניון שבעת הכוכבים

לקוח/ה נכבד/ה, אנו מתכבדים להגיש את חישוב צריכת החשמל לתקופה 01/12/20 - 31/12/20:

הזנה ללוח ציבורי 29 מול חדש - 4 - 18017302(3x250)

סוג תעריף	סוג צריכה	קריאה קודמת	קריאה נוכחית	סה"כ צריכה בקוט"ש	מחיר לקוט"ש בא"ג	סה"כ לתשלום
פרטי חשבון עבור תאריכים:						
777	פסגה	01/12/20	31/12/20	487.20	93.10	453.58 ₪
778	גבע	20,552.80	20,578.40	25.60	56.22	14.39 ₪
779	שפל	28,904.80	29,987.60	1,082.80	34.70	375.73 ₪

סה"כ לדיר:

פסגה	גבע	שפל	סה"כ	שיא ביקוש
487.20	25.60	1,082.80	1,595.60	9.18
₪ 453.58	₪ 14.39	₪ 375.73	₪ 843.71	

סה"כ צריכה
 סה"כ לתשלום

200.95 ₪	תשלום קבוע	
27.69 ₪	תשלום עבור גודל חיבור בKVA (3x250)	
1,072.35 ₪	סה"כ לתשלום	לא כולל מע"מ

התפלגות חיוב בש"ח לפי תע"ז

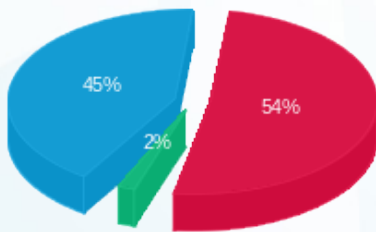

■ פסגה (₪ 453.58)
 ■ גבע (₪ 14.39)
 ■ שפל (₪ 375.73)

הסטוריית צריכה בקוט"ש

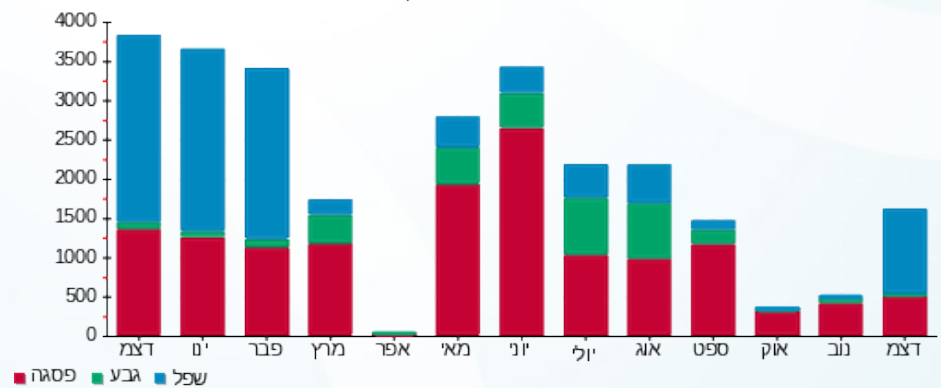

04/01/21 תאריך הפקה:
 31/12/20 תאריך קריאה נוכחית:
 01/12/20 תאריך קריאה קודמת:

שם דייר: הזנה ללוח ראשי 27 (חלוקה לחנויות)
 שם אתר: קניון שבעת הכוכבים

לקוח/ה נכבד/ה, אנו מתכבדים להגיש את חישוב צריכת החשמל לתקופה 01/12/20 - 31/12/20:

הזנה ללוח ראשי 27 (חלוקה לחנויות) - 4 - 18017304 (3x875)

סוג תעריף	סוג צריכה	קריאה קודמת	קריאה נוכחית	סה"כ צריכה בקוט"ש	מחיר לקוט"ש בא"ג	סה"כ לתשלום
		01/12/20	31/12/20	פרטי חשבון עבור תאריכים:		
777	פסגה	196,821.60	198,882.40	2,060.80	93.10	1,918.60 ₪
778	גבע	75,139.20	75,339.20	200.00	56.22	112.44 ₪
779	שפל	115,697.60	120,752.00	5,054.40	34.70	1,753.88 ₪

סה"כ לדייר:

פסגה	גבע	שפל	סה"כ	שיא ביקוש
2,060.80	200.00	5,054.40	7,315.20	37.44
1,918.60 ₪	112.44 ₪	1,753.88 ₪	3,784.92 ₪	

סה"כ צריכה
 סה"כ לתשלום

200.95 ₪	תשלום קבוע	
96.91 ₪	תשלום עבור גודל חיבור בKVA (3x875)	
4,082.79 ₪	סה"כ לתשלום	לא כולל מע"מ

התפלגות חיוב בש"ח לפי תע"ז

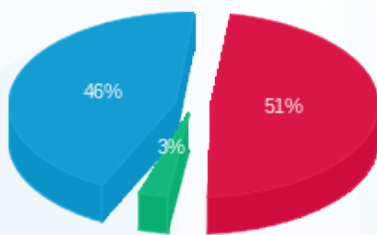

■ פסגה (1,918.60 ₪)
 ■ גבע (112.44 ₪)
 ■ שפל (1,753.88 ₪)

הסטוריית צריכה בקוט"ש

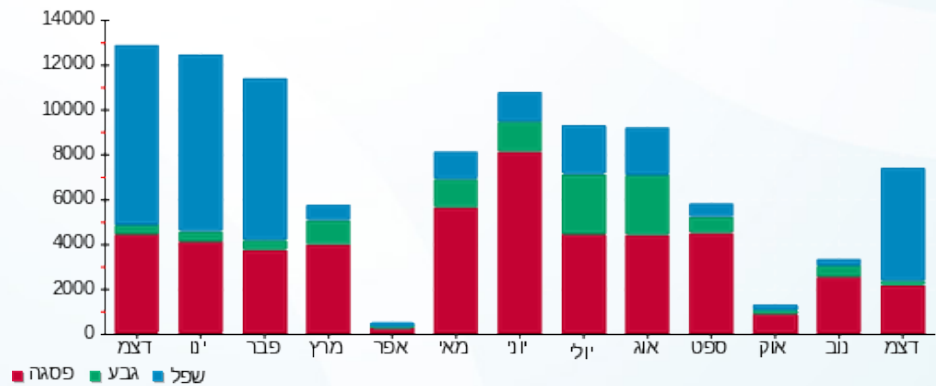

04/01/21 תאריך הפקה:
 31/12/20 תאריך קריאה נוכחית:
 01/12/20 תאריך קריאה קודמת:

שם דייר: היינס ילדים 215 (15325)
 שם אתר: קניון שבעת הכוכבים

לקוח/ה נכבד/ה, אנו מתכבדים להגיש את חישוב צריכת החשמל לתקופה 01/12/20 - 31/12/20:

היינס ילדים 215 (15325) - 4 - 18017310 (3x63)

סה"כ לתשלום	מחיר לקוט"ש בא"ג	סה"כ צריכה בקוט"ש	קריאה נוכחית	קריאה קודמת	סוג צריכה	סוג תעריף
			31/12/20	01/12/20		פרטי חשבון עבור תאריכים:
₪ 713.98	93.10	766.90	60,321.30	59,554.40	פסגה	777
₪ 60.04	56.22	106.80	21,800.90	21,694.10	גבע	778
₪ 584.14	34.70	1,683.40	30,493.80	28,810.40	שפל	779

סה"כ לדייר:

שיא ביקוש	סה"כ	שפל	גבע	פסגה
10.77	2,557.10	1,683.40	106.80	766.90
	₪ 1,358.17	₪ 584.14	₪ 60.04	₪ 713.98

סה"כ צריכה
 סה"כ לתשלום

₪ 200.95	תשלום קבוע	
₪ 6.98	תשלום עבור גודל חיבור בKVA (3x63)	
₪ 1,566.09	סה"כ לתשלום	לא כולל מע"מ

התפלגות חיוב בש"ח לפי תעו"ז

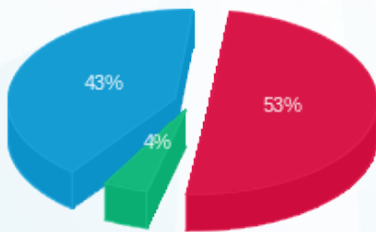

■ פסגה (₪ 713.98) 43%
 ■ גבע (₪ 60.04) 4%
 ■ שפל (₪ 584.14) 53%

הסטוריית צריכה בקוט"ש

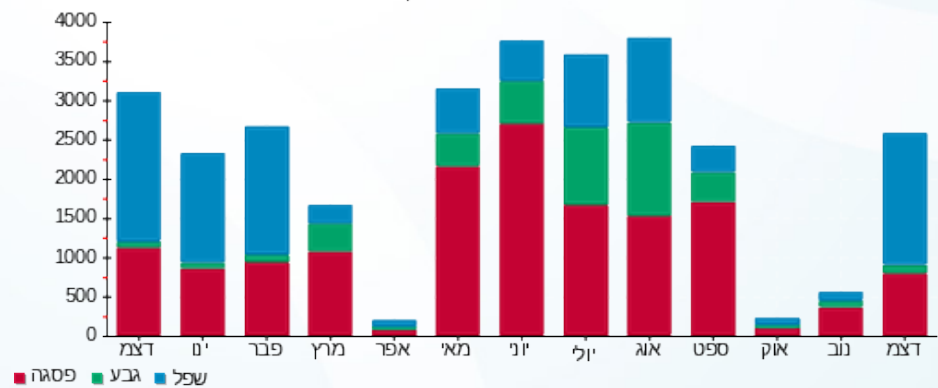

04/01/21 תאריך הפקה:
 31/12/20 תאריך קריאה נוכחית:
 01/12/20 תאריך קריאה קודמת:

שם דייר: הפנינג 124+125 (14402)
 שם אתר: קניון שבעת הכוכבים

לקוח/ה נכבד/ה, אנו מתכבדים להגיש את חישוב צריכת החשמל לתקופה 01/12/20 - 31/12/20:

הפנינג 124+125 (14402) - 1 - 18017251(3x63)

סוג תעריף	סוג צריכה	קריאה קודמת	קריאה נוכחית	סה"כ צריכה בקוט"ש	מחיר לקוט"ש בא"ג	סה"כ לתשלום
פרטי חשבון עבור תאריכים:		01/12/20	31/12/20			
517		61,909.80	62,995.20	1,085.40	46.90	509.05 ₪

סה"כ לדייר:

שיא ביקוש	סה"כ
7.71	1,085.40
	509.05 ₪

19.97 ₪	תשלום קבוע	
6.98 ₪	תשלום עבור גודל חיבור בKVA (3x63)	
536.00 ₪	סה"כ לתשלום	לא כולל מע"מ

התפלגות חיוב בש"ח לפי תעו"ז

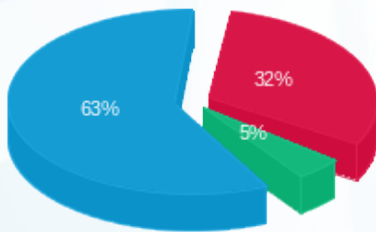

פסגה (165.42 ₪) 32%
 גבע (23.26 ₪) 5%
 שפל (320.37 ₪) 63%

הסטוריית צריכה בקוט"ש

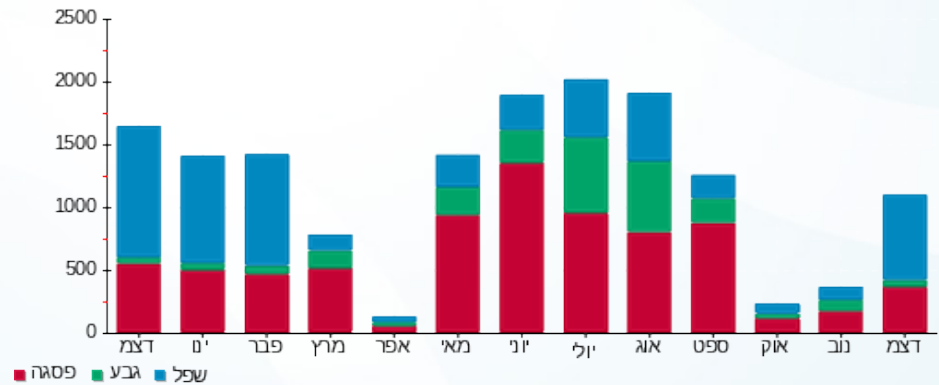



04/01/21 תאריך הפקה:
 31/12/20 תאריך קריאה נוכחית:
 01/12/20 תאריך קריאה קודמת:

שם דייר: הפנינג טויס 1011
 שם אתר: קניון שבעת הכוכבים

לקוח/ה נכבד/ה, אנו מתכבדים להגיש את חישוב צריכת החשמל לתקופה 01/12/20 - 31/12/20:

הפנינג טויס 1011 - 18017203 (3x50)

סוג תעריף	סוג צריכה	קריאה קודמת	קריאה נוכחית	סה"כ צריכה בקוט"ש	מחיר לקוט"ש בא"ג	סה"כ לתשלום
פרטי חשבון עבור תאריכים:		01/12/20	31/12/20			
517		61,924.70	63,807.30	1,882.60	46.90	882.94 ₪

סה"כ לדייר:

שיא ביקוש	סה"כ
6.08	1,882.60
	882.94 ₪

תשלום קבוע	תשלום עבור גודל חיבור בKVA (3x50)	סה"כ לתשלום	לא כולל מע"מ
19.97 ₪	5.54 ₪	908.45 ₪	

התפלגות חיוב בש"ח לפי תעו"ז

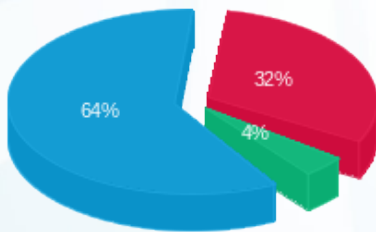

פסגה (284.26 ₪) 32%
 גבע (36.30 ₪) 4%
 שפל (562.38 ₪) 64%

הסטוריית צריכה בקוט"ש

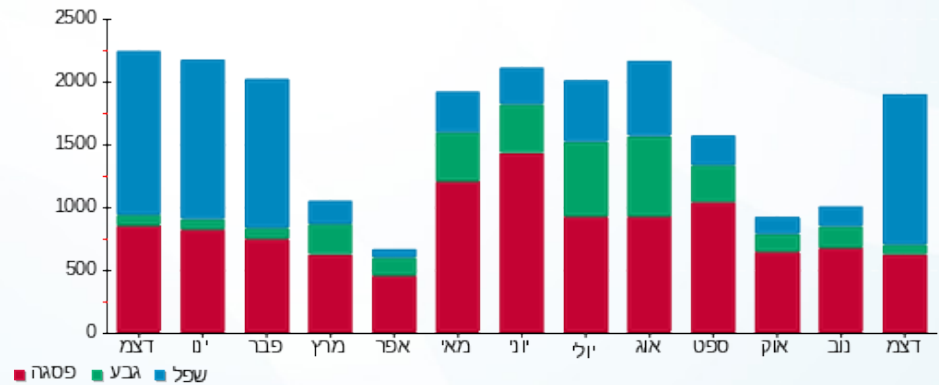

04/01/21 תאריך הפקה:
 31/12/20 תאריך קריאה נוכחית:
 01/12/20 תאריך קריאה קודמת:

שם דייר: ואהו קוסמטיקס 303 (15096)
 שם אתר: קניון שבעת הכוכבים

לקוח/ה נכבד/ה, אנו מתכבדים להגיש את חישוב צריכת החשמל לתקופה 01/12/20 - 31/12/20:

ואהו קוסמטיקס 303 (15096) - 3 - 18017219 (3x63)

סוג תעריף	סוג צריכה	קריאה קודמת	קריאה נוכחית	סה"כ צריכה בקוט"ש	מחיר לקוט"ש בא"ג	סה"כ לתשלום
פרטי חשבון עבור תאריכים:		01/12/20	31/12/20			
517		26,882.50	27,421.60	539.10	46.90	252.84 ₪

סה"כ לדייר:

שיא ביקוש	סה"כ
1.96	539.10
	252.84 ₪

תשלום קבוע	תשלום עבור גודל חיבור ב-KVA (3x63)	סה"כ לתשלום	לא כולל מע"מ
19.97 ₪	6.98 ₪	279.79 ₪	

התפלגות חיוב בש"ח לפי תעו"ז

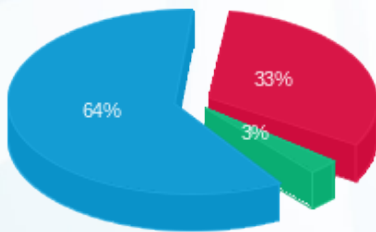

פסגה (82.92 ₪) ■
 גבע (7.27 ₪) ■
 שפל (162.65 ₪) ■

הסטוריית צריכה בקוט"ש

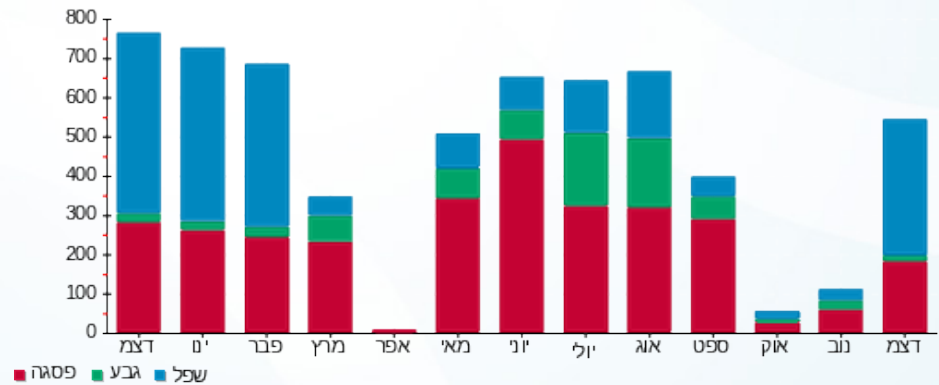

04/01/21 תאריך הפקה:
 31/12/20 תאריך קריאה נוכחית:
 01/12/20 תאריך קריאה קודמת:

שם דייר: וי אף 146 (16147)
 שם אתר: קניון שבעת הכוכבים

לקוח/ה נכבד/ה, אנו מתכבדים להגיש את חישוב צריכת החשמל לתקופה 01/12/20 - 31/12/20:

וי אף 146 (16147) - 4 - 18017244(3x40)

סוג תעריף	סוג צריכה	קריאה קודמת	קריאה נוכחית	סה"כ צריכה בקוט"ש	מחיר לקוט"ש בא"ג	סה"כ לתשלום
פרטי חשבון עבור תאריכים:		01/12/20	31/12/20			
517		55,041.95	56,030.45	988.50	46.90	463.61 ₪

סה"כ לדייר:

שיא ביקוש	סה"כ
8.45	988.50
	463.61 ₪

19.97 ₪	תשלום קבוע	
4.43 ₪	תשלום עבור גודל חיבור בKVA (3x40)	
488.01 ₪	סה"כ לתשלום	לא כולל מע"מ

התפלגות חיוב בש"ח לפי תעו"ז

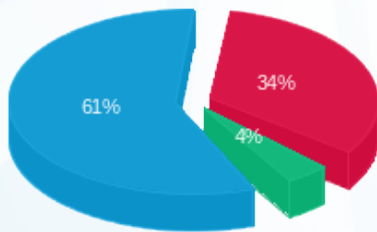

פסגה (159.79 ₪) 61%
 גבע (19.09 ₪) 4%
 שפל (284.73 ₪) 34%

הסטוריית צריכה בקוט"ש

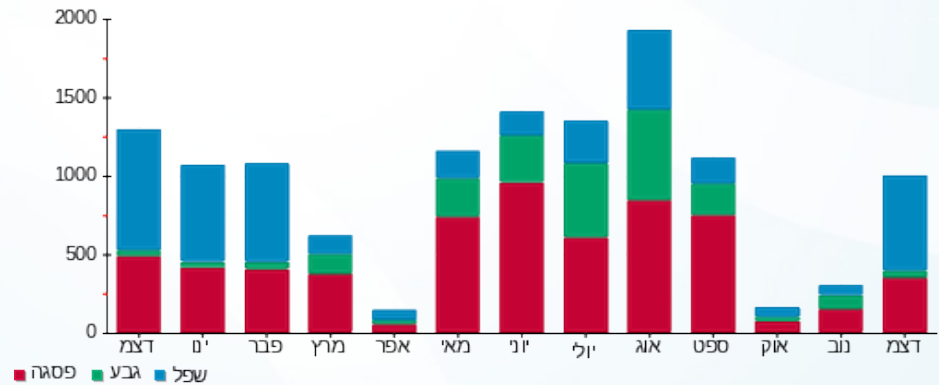



04/01/21 תאריך הפקה:
 31/12/20 תאריך קריאה נוכחית:
 01/12/20 תאריך קריאה קודמת:

שם דייר: ויקטורי סופר מרקט 101 (14477)
 שם אתר: קניון שבעת הכוכבים

לקוח/ה נכבד/ה, אנו מתכבדים להגיש את חישוב צריכת החשמל לתקופה 01/12/20 - 31/12/20:

ויקטורי סופר מרקט 101 (14477) - 1 - 18017262 (3x800)

סוג תעריף	סוג צריכה	קריאה קודמת	קריאה נוכחית	סה"כ צריכה בקוט"ש	מחיר לקוט"ש בא"ג	סה"כ לתשלום
		01/12/20	31/12/20	פרטי חשבון עבור תאריכים:		
777	פסגה	1,383,180.80	1,405,931.20	22,750.40	93.10	21,180.62 ₪
778	גבע	715,550.40	726,921.60	11,371.20	56.22	6,392.89 ₪
779	שפל	2,009,339.20	2,088,348.80	79,009.60	34.70	27,416.33 ₪

סה"כ לדייר:

פסגה	גבע	שפל	סה"כ	שיא ביקוש
22,750.40	11,371.20	79,009.60	113,131.20	220.24
21,180.62 ₪	6,392.89 ₪	27,416.33 ₪	54,989.84 ₪	

סה"כ צריכה
 סה"כ לתשלום

200.95 ₪	תשלום קבוע	
88.61 ₪	תשלום עבור גודל חיבור בKVA (3x800)	
55,279.40 ₪	סה"כ לתשלום	לא כולל מע"מ

התפלגות חיוב בש"ח לפי תעו"ז

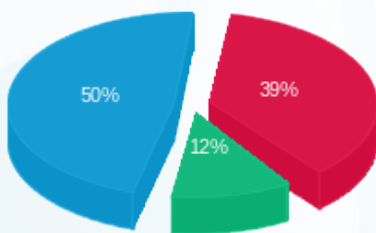

פסגה (21,180.62 ₪) - 50%
 גבע (6,392.89 ₪) - 12%
 שפל (27,416.33 ₪) - 39%

הסטוריית צריכה בקוט"ש

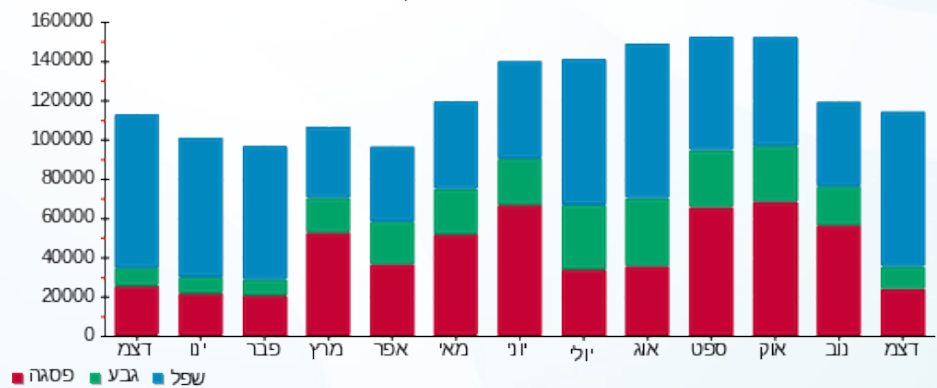

04/01/21 תאריך הפקה:
 31/12/20 תאריך קריאה נוכחית:
 01/12/20 תאריך קריאה קודמת:

שם דייר: ורדינון טקסטיל 135 (14991)
 שם אתר: קניון שבעת הכוכבים

לקוח/ה נכבד/ה, אנו מתכבדים להגיש את חישוב צריכת החשמל לתקופה 01/12/20 - 31/12/20:

ורדינון טקסטיל 135 (14991) - 2 - (3x63)18017233

סוג תעריף	סוג צריכה	קריאה קודמת	קריאה נוכחית	סה"כ צריכה בקוט"ש	מחיר לקוט"ש בא"ג	סה"כ לתשלום
פרטי חשבון עבור תאריכים:		01/12/20	31/12/20			
517		81,456.60	83,322.10	1,865.50	46.90	874.92 ₪

סה"כ לדייר:

שיא ביקוש	סה"כ
11.29	1,865.50
	874.92 ₪

19.97 ₪	תשלום קבוע	
6.98 ₪	תשלום עבור גודל חיבור בKVA (3x63)	
901.87 ₪	סה"כ לתשלום	לא כולל מע"מ

התפלגות חיוב בש"ח לפי תעו"ז

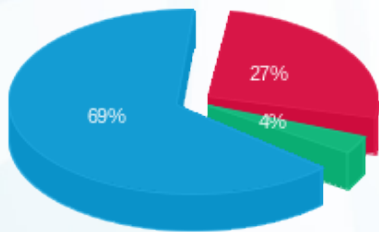

פסגה (238.63 ₪) ■
 גבע (30.63 ₪) ■
 שפל (605.67 ₪) ■

הסטוריית צריכה בקוט"ש

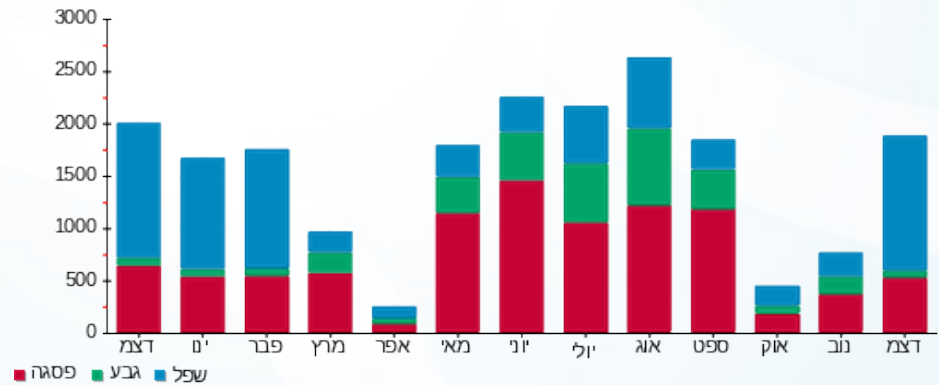

04/01/21 תאריך הפקה:
 31/12/20 תאריך קריאה נוכחית:
 01/12/20 תאריך קריאה קודמת:

שם דייר: זמן 204 (15053)
 שם אתר: קניון שבעת הכוכבים

לקוח/ה נכבד/ה, אנו מתכבדים להגיש את חישוב צריכת החשמל לתקופה 01/12/20 - 31/12/20:

זמן 204 (15053) - 2 - 15129240(3x40)

סוג תעריף	סוג צריכה	קריאה קודמת	קריאה נוכחית	סה"כ צריכה בקוט"ש	מחיר לקוט"ש בא"ג	סה"כ לתשלום
פרטי חשבון עבור תאריכים:		01/12/20	31/12/20			
517		55,005.80	56,303.60	1,297.80	46.90	608.67 ₪

סה"כ לדייר:

שיא ביקוש	סה"כ
9.33	1,297.80
	608.67 ₪

תשלום קבוע	תשלום עבור גודל חיבור בKVA (3x40)	סה"כ לתשלום	לא כולל מע"מ
19.97 ₪	4.43 ₪	633.07 ₪	

התפלגות חיוב בש"ח לפי תעו"ז

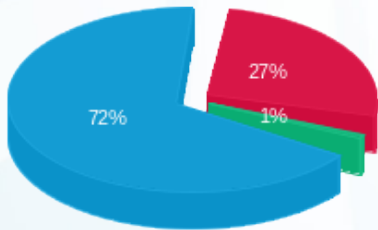

פסגה (166.07 ₪) ■
 גבע (4.60 ₪) ■
 שפל (438.00 ₪) ■

הסטוריית צריכה בקוט"ש

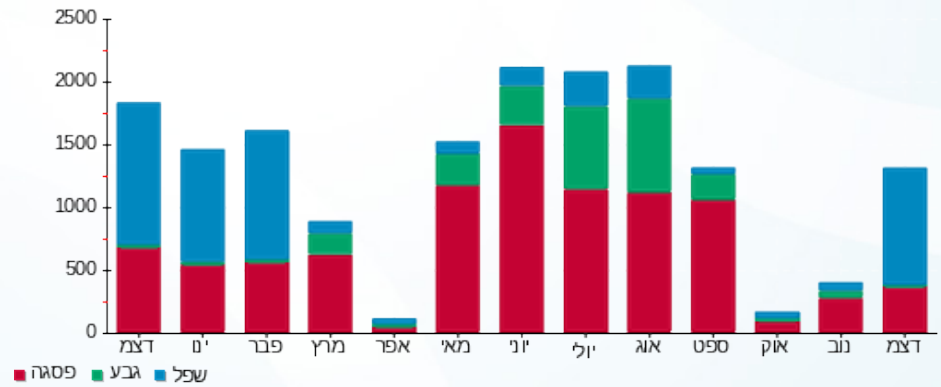

04/01/21 תאריך הפקה:
 31/12/20 תאריך קריאה נוכחית:
 01/12/20 תאריך קריאה קודמת:

שם דייר: ח.24 אייסל (18787)
 שם אתר: קניון שבעת הכוכבים

לקוח/ה נכבד/ה, אנו מתכבדים להגיש את חישוב צריכת החשמל לתקופה 01/12/20 - 31/12/20:

ח.24 אייסל (18787) - 3 - 18017264 (3x63)

סוג תעריף	סוג צריכה	קריאה קודמת	קריאה נוכחית	סה"כ צריכה בקוט"ש	מחיר לקוט"ש בא"ג	סה"כ לתשלום
פרטי חשבון עבור תאריכים:		01/12/20	31/12/20			
517		30,168.50	30,985.40	816.90	46.90	383.13 ₪

סה"כ לדייר:

שיא ביקוש	סה"כ
4.17	816.90
	383.13 ₪

תשלום קבוע	תשלום עבור גודל חיבור בKVA (3x63)	סה"כ לתשלום	לא כולל מע"מ
19.97 ₪	6.98 ₪	410.07 ₪	

התפלגות חיוב בש"ח לפי תעו"ז

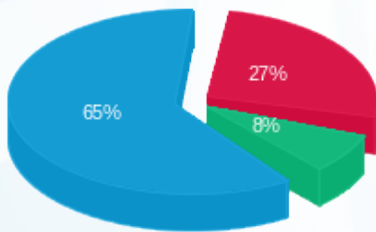

פסגה (104.31 ₪) ■
 גבע (29.17 ₪) ■
 שפל (249.65 ₪) ■

הסטוריית צריכה בקוט"ש

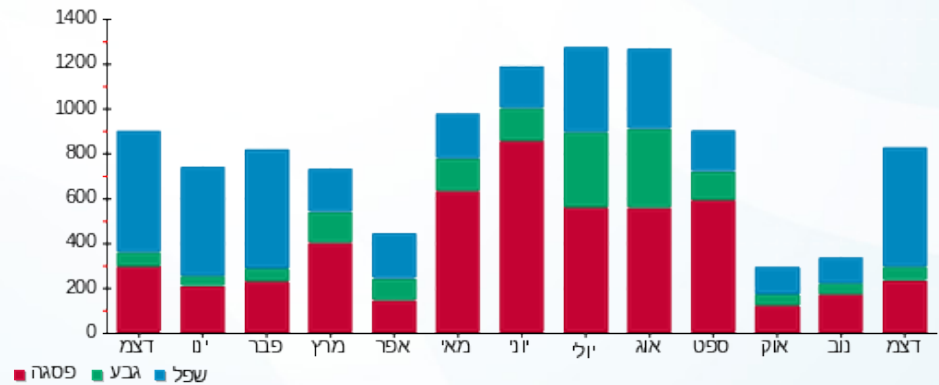

04/01/21 תאריך הפקה:
 31/12/20 תאריך קריאה נוכחית:
 01/12/20 תאריך קריאה קודמת:

שם דייר: ח.25 למטייל 17626
 שם אתר: קניון שבעת הכוכבים

לקוח/ה נכבד/ה, אנו מתכבדים להגיש את חישוב צריכת החשמל לתקופה 01/12/20 - 31/12/20:

ח.25 למטייל 17626 - 4 - 18017264(3x63)

סוג תעריף	סוג צריכה	קריאה קודמת	קריאה נוכחית	סה"כ צריכה בקוט"ש	מחיר לקוט"ש בא"ג	סה"כ לתשלום
פרטי חשבון עבור תאריכים:		01/12/20	31/12/20			
517		94,930.70	97,164.80	2,234.10	46.90	1,047.79 ₪

סה"כ לדייר:

שיא ביקוש	סה"כ
11.09	2,234.10
	1,047.79 ₪

תשלום קבוע	תשלום עבור גודל חיבור בKVA (3x63)	סה"כ לתשלום	לא כולל מע"מ
19.97 ₪	6.98 ₪	1,074.74 ₪	

התפלגות חיוב בש"ח לפי תעו"ז

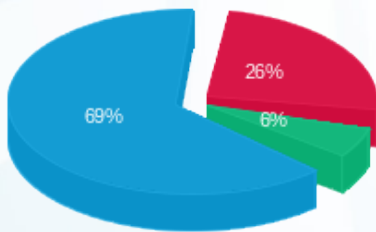

פסגה (268.78 ₪) 26%
 גבע (60.31 ₪) 6%
 שפל (718.70 ₪) 69%

הסטוריית צריכה בקוט"ש

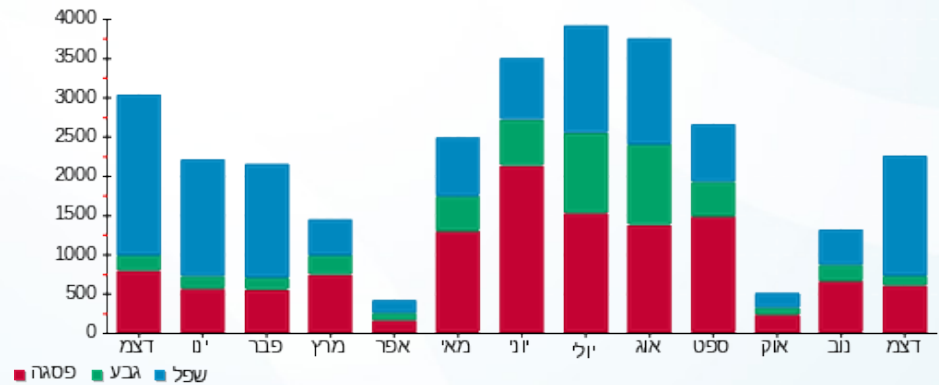



04/01/21

תאריך הפקה:

שם דייר: ח.26 ג'ונגל 15221

31/12/20

תאריך קריאה נוכחית:

שם אתר: קניון שבעת הכוכבים

01/12/20

תאריך קריאה קודמת:

לקוח/ה נכבד/ה, אנו מתכבדים להגיש את חישוב צריכת החשמל לתקופה 01/12/20 - 31/12/20:

ח.26 ג'ונגל 15221 - 2 - 18017236(3x63)

סוג תעריף	סוג צריכה	קריאה קודמת	קריאה נוכחית	סה"כ צריכה בקוט"ש	מחיר לקוט"ש בא"ג	סה"כ לתשלום
פרטי חשבון עבור תאריכים:		01/12/20	31/12/20			
517		50,435.20	51,921.20	1,486.00	46.90	696.93 ₪

סה"כ לדייר:

שיא ביקוש	סה"כ
8.42	1,486.00
	696.93 ₪

19.97 ₪	תשלום קבוע	
6.98 ₪	תשלום עבור גודל חיבור בKVA (3x63)	
723.88 ₪	סה"כ לתשלום	לא כולל מע"מ

התפלגות חיוב בש"ח לפי תעו"ז

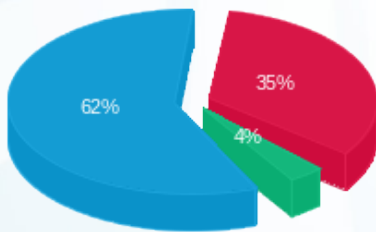

פסגה (241.72 ₪) 35%
 גבע (24.48 ₪) 4%
 שפל (430.73 ₪) 62%

הסטוריית צריכה בקוט"ש

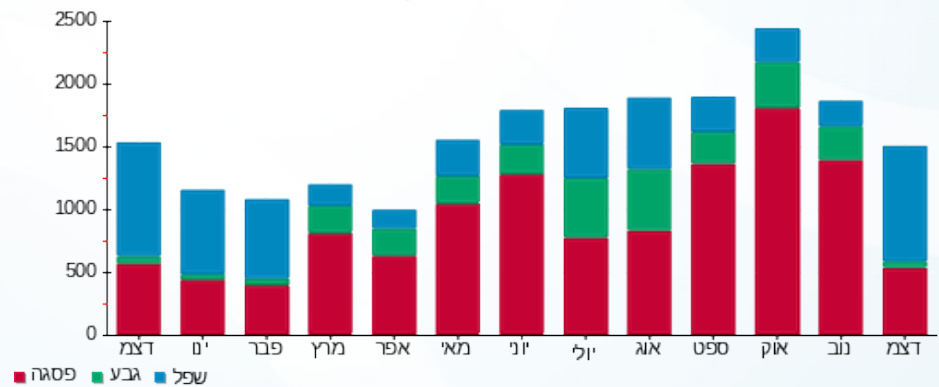

04/01/21 תאריך הפקה:
 31/12/20 תאריך קריאה נוכחית:
 01/12/20 תאריך קריאה קודמת:

שם דייר: חדר כושר (18766)
 שם אתר: קניון שבעת הכוכבים

לקוח/ה נכבד/ה, אנו מתכבדים להגיש את חישוב צריכת החשמל לתקופה 01/12/20 - 31/12/20:

חדר כושר (18766) - 2 - 18017261(3x630)

סוג תעריף	סוג צריכה	קריאה קודמת	קריאה נוכחית	סה"כ צריכה בקוט"ש	מחיר לקוט"ש בא"ג	סה"כ לתשלום
			31/12/20	01/12/20	פרטי חשבון עבור תאריכים:	
777	פסגה	325,198.80	327,822.80	2,624.00	93.10	2,442.94 ₪
778	גבע	166,869.60	167,971.60	1,102.00	56.22	619.54 ₪
779	שפל	237,551.60	245,700.40	8,148.80	34.70	2,827.63 ₪

סה"כ לדייר:

פסגה	גבע	שפל	סה"כ	שיא ביקוש
2,624.00	1,102.00	8,148.80	11,874.80	41.59
2,442.94 ₪	619.54 ₪	2,827.63 ₪	5,890.12 ₪	

סה"כ צריכה
 סה"כ לתשלום

200.95 ₪	תשלום קבוע	
69.78 ₪	תשלום עבור גודל חיבור בKVA (3x630)	
6,160.85 ₪	סה"כ לתשלום	לא כולל מע"מ

התפלגות חיוב בש"ח לפי תע"ז

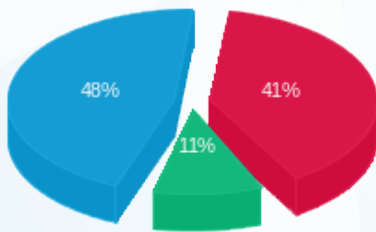

■ פסגה (2,442.94 ₪)
 ■ גבע (619.54 ₪)
 ■ שפל (2,827.63 ₪)

הסטוריית צריכה בקוט"ש

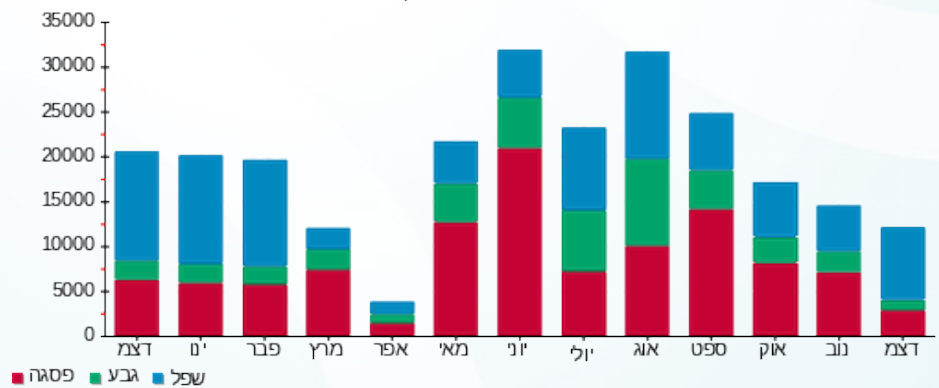

04/01/21 תאריך הפקה:
 31/12/20 תאריך קריאה נוכחית:
 01/12/20 תאריך קריאה קודמת:

שם דייר: חיוני לוח 9 אגף חדש (ציבורי)
 שם אתר: קניון שבעת הכוכבים

לקוח/ה נכבד/ה, אנו מתכבדים להגיש את חישוב צריכת החשמל לתקופה 01/12/20 - 31/12/20:

חיוני לוח 9 אגף חדש (ציבורי) - 4 - 18017257 (3x125)

סוג תעריף	סוג צריכה	קריאה קודמת	קריאה נוכחית	סה"כ צריכה בקוט"ש	מחיר לקוט"ש בא"ג	סה"כ לתשלום
פרטי חשבון עבור תאריכים:						
		01/12/20	31/12/20			
777	פסגה	56,555.60	57,691.00	1,135.40	93.10	1,057.06 ₪
778	גבע	26,144.60	26,334.40	189.80	56.22	106.71 ₪
779	שפל	42,209.20	44,652.80	2,443.60	34.70	847.93 ₪

סה"כ לדיר:

פסגה	גבע	שפל	סה"כ	שיא ביקוש
1,135.40	189.80	2,443.60	3,768.80	9.80
1,057.06 ₪	106.71 ₪	847.93 ₪	2,011.69 ₪	

סה"כ צריכה
 סה"כ לתשלום

200.95 ₪	תשלום קבוע	
13.84 ₪	תשלום עבור גודל חיבור בKVA (3x125)	
2,226.49 ₪	סה"כ לתשלום	לא כולל מע"מ

התפלגות חיוב בש"ח לפי תעו"ז

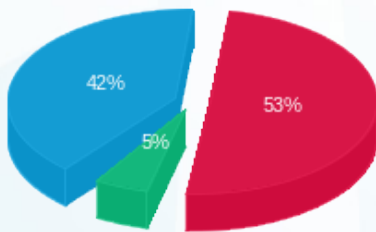

■ פסגה (1,057.06 ₪)
 ■ גבע (106.71 ₪)
 ■ שפל (847.93 ₪)

הסטוריית צריכה בקוט"ש

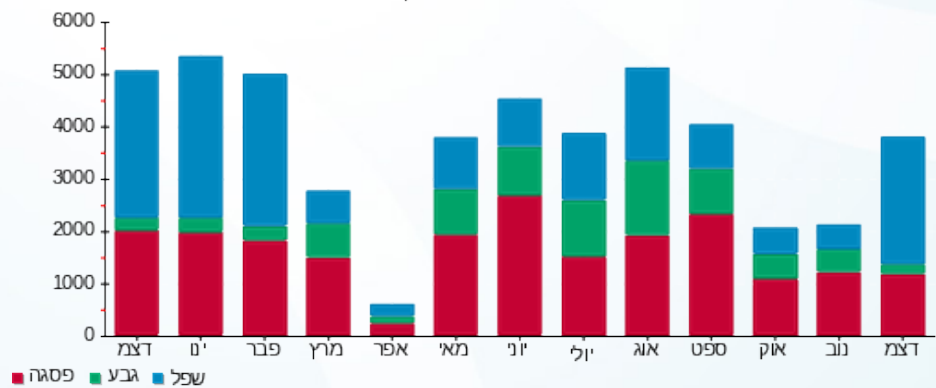

04/01/21 תאריך הפקה:
 31/12/20 תאריך קריאה נוכחית:
 01/12/20 תאריך קריאה קודמת:

שם דייר: חנות 27 - סופר פארטי
 שם אתר: קניון שבעת הכוכבים

לקוח/ה נכבד/ה, אנו מתכבדים להגיש את חישוב צריכת החשמל לתקופה 01/12/20 - 31/12/20:

חנות 27 - סופר פארטי - 3 - 18017236(3x63)

סוג תעריף	סוג צריכה	קריאה קודמת	קריאה נוכחית	סה"כ צריכה בקוט"ש	מחיר לקוט"ש בא"ג	סה"כ לתשלום
פרטי חשבון עבור תאריכים:		01/12/20	31/12/20			
517		59,902.20	61,782.40	1,880.20	46.90	881.81 ₪

סה"כ לדייר:

שיא ביקוש	סה"כ
7.27	1,880.20
	881.81 ₪

תשלום קבוע	תשלום עבור גודל חיבור בKVA (3x63)	סה"כ לתשלום	לא כולל מע"מ
19.97 ₪	6.98 ₪	908.76 ₪	

התפלגות חיוב בש"ח לפי תעו"ז

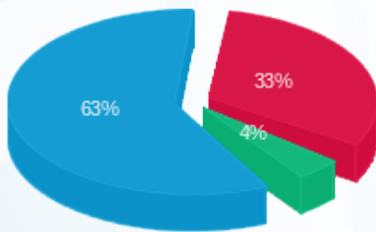

פסגה (289.98 ₪) ■
 גבע (38.13 ₪) ■
 שפל (553.70 ₪) ■

הסטוריית צריכה בקוט"ש

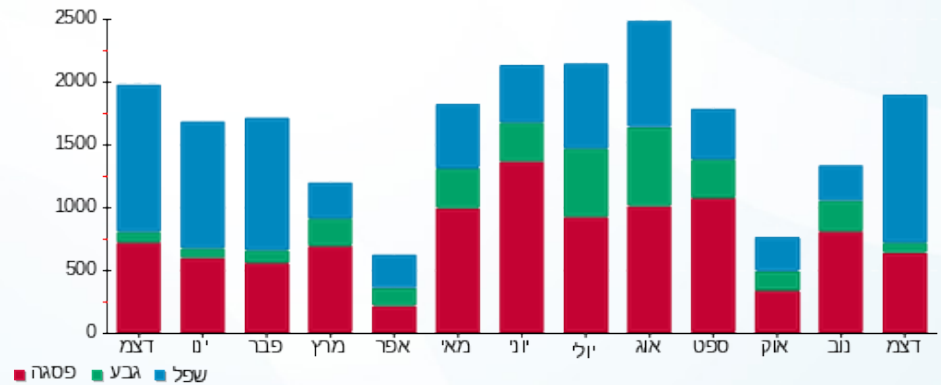

04/01/21 תאריך הפקה:
 31/12/20 תאריך קריאה נוכחית:
 01/12/20 תאריך קריאה קודמת:

שם דייר: חנות צ'וקה 223 (14448)
 שם אתר: קניון שבעת הכוכבים

לקוח/ה נכבד/ה, אנו מתכבדים להגיש את חישוב צריכת החשמל לתקופה 01/12/20 - 31/12/20:

חנות צ'וקה 223 (14448) - 2 - 16193881(3x67)

סוג תעריף	סוג צריכה	קריאה קודמת	קריאה נוכחית	סה"כ צריכה בקוט"ש	מחיר לקוט"ש בא"ג	סה"כ לתשלום
פרטי חשבון עבור תאריכים:						
777	פסגה	01/12/20	31/12/20	2,169.10	93.10	2,019.43 ₪
778	גבע	43,939.00	44,227.10	288.10	56.22	161.97 ₪
779	שפל	82,351.40	86,567.70	4,216.30	34.70	1,463.06 ₪

סה"כ לדייר:

פסגה	גבע	שפל	סה"כ	שיא ביקוש
2,169.10	288.10	4,216.30	6,673.50	21.41
2,019.43 ₪	161.97 ₪	1,463.06 ₪	3,644.46 ₪	

סה"כ צריכה
 סה"כ לתשלום

200.95 ₪	תשלום קבוע	
7.42 ₪	תשלום עבור גודל חיבור בKVA (3x67)	
3,852.83 ₪	סה"כ לתשלום	לא כולל מע"מ

התפלגות חיוב בש"ח לפי תע"ז

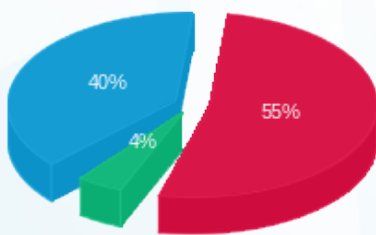

■ פסגה (2,019.43 ₪)
 ■ גבע (161.97 ₪)
 ■ שפל (1,463.06 ₪)

הסטוריית צריכה בקוט"ש

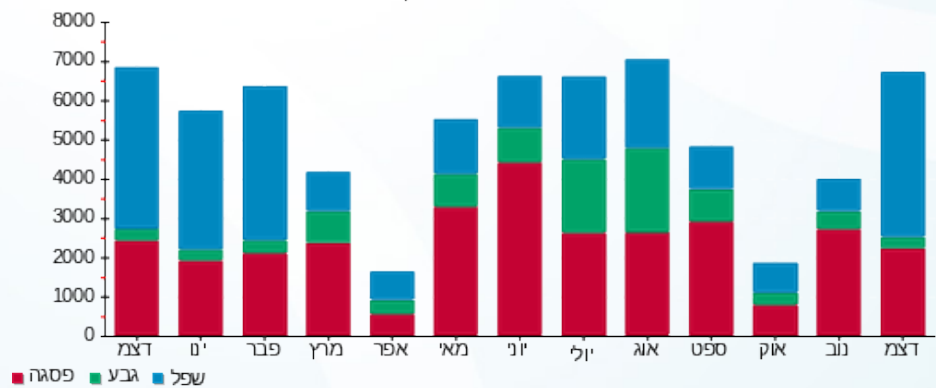

04/01/21 תאריך הפקה:
 31/12/20 תאריך קריאה נוכחית:
 01/12/20 תאריך קריאה קודמת:

שם דייר: טופ טן אביזרים (16146)
 שם אתר: קניון שבעת הכוכבים

לקוח/ה נכבד/ה, אנו מתכבדים להגיש את חישוב צריכת החשמל לתקופה 01/12/20 - 31/12/20:

טופ טן אביזרים (16146) - 1 - 18017299 (3x63)

סוג תעריף	סוג צריכה	קריאה קודמת	קריאה נוכחית	סה"כ צריכה בקוט"ש	מחיר לקוט"ש בא"ג	סה"כ לתשלום
פרטי חשבון עבור תאריכים:		01/12/20	31/12/20			
517		41,260.10	42,434.10	1,174.00	46.90	550.61 ₪

סה"כ לדייר:

שיא ביקוש	סה"כ
3.77	1,174.00
	550.61 ₪

תשלום קבוע	תשלום עבור גודל חיבור בKVA (3x63)	סה"כ לתשלום	לא כולל מע"מ
19.97 ₪	6.98 ₪	577.55 ₪	

התפלגות חיוב בש"ח לפי תעו"ז

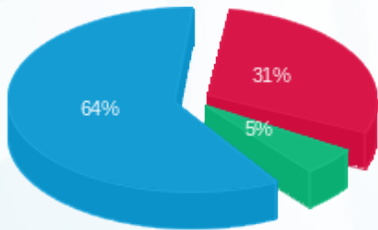

פסגה (168.46 ₪) 64%
 גבע (30.02 ₪) 31%
 שפל (352.13 ₪) 5%

הסטוריית צריכה בקוט"ש

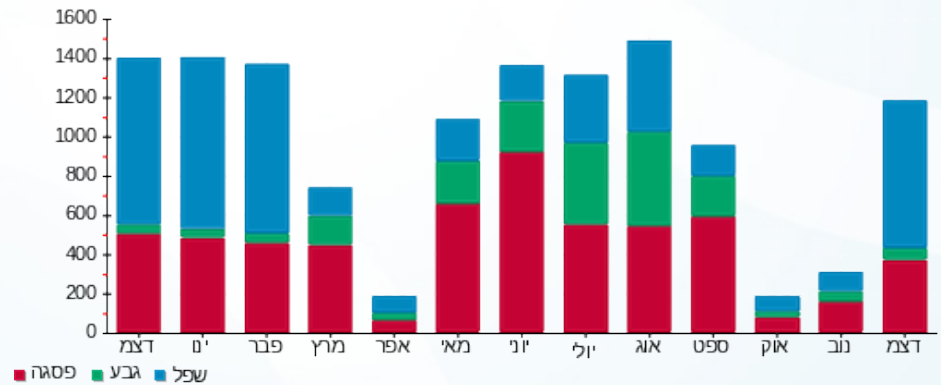

04/01/21 תאריך הפקה:
 31/12/20 תאריך קריאה נוכחית:
 01/12/20 תאריך קריאה קודמת:

שם דייר: יאנגה 115 (20046)
 שם אתר: קניון שבעת הכוכבים

לקוח/ה נכבד/ה, אנו מתכבדים להגיש את חישוב צריכת החשמל לתקופה 01/12/20 - 31/12/20:

יאנגה 115 (20046) - 3 - 18017217(3x63)

סוג תעריף	סוג צריכה	קריאה קודמת	קריאה נוכחית	סה"כ צריכה בקוט"ש	מחיר לקוט"ש בא"ג	סה"כ לתשלום
פרטי חשבון עבור תאריכים:		01/12/20	31/12/20			
517		30,690.75	31,632.25	941.50	46.90	441.56 ₪

סה"כ לדייר:

שיא ביקוש	סה"כ
4.11	941.50
	441.56 ₪

19.97 ₪	תשלום קבוע	
6.98 ₪	תשלום עבור גודל חיבור בKVA (3x63)	
468.51 ₪	סה"כ לתשלום	לא כולל מע"מ

התפלגות חיוב בש"ח לפי תעו"ז

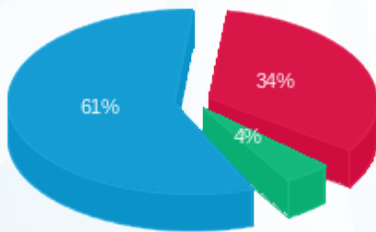

פסגה (150.71 ₪) 61%
 גבע (19.56 ₪) 4%
 שפל (271.29 ₪) 34%

הסטוריית צריכה בקוט"ש

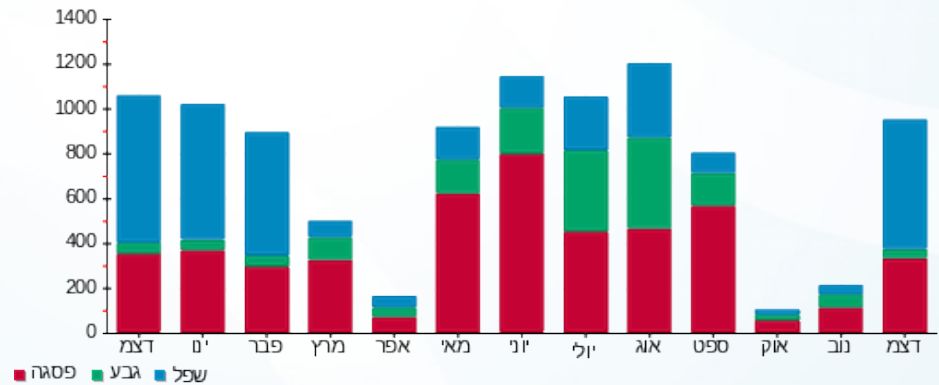

04/01/21 תאריך הפקה:
 31/12/20 תאריך קריאה נוכחית:
 01/12/20 תאריך קריאה קודמת:

שם דייר: יסמין 135 א (17166)
 שם אתר: קניון שבעת הכוכבים

לקוח/ה נכבד/ה, אנו מתכבדים להגיש את חישוב צריכת החשמל לתקופה 01/12/20 - 31/12/20:

יסמין 135 א (17166) - 2 - 18017235 (3x40)

סוג תעריף	סוג צריכה	קריאה קודמת	קריאה נוכחית	סה"כ צריכה בקוט"ש	מחיר לקוט"ש בא"ג	סה"כ לתשלום
פרטי חשבון עבור תאריכים:		01/12/20	31/12/20			
517		55,697.00	57,426.95	1,729.95	46.90	811.35 ₪

סה"כ לדייר:

שיא ביקוש	סה"כ
10.86	1,729.95
	811.35 ₪

תשלום קבוע	תשלום עבור גודל חיבור בKVA (3x40)	סה"כ לתשלום	לא כולל מע"מ
19.97 ₪	4.43 ₪	835.75 ₪	

התפלגות חיוב בש"ח לפי תעו"ז

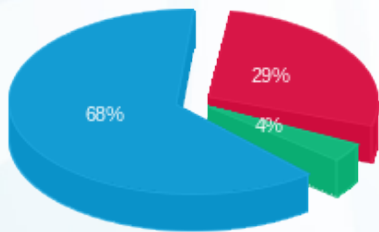

פסגה (233.89 ₪) ■
 גבע (29.71 ₪) ■
 שפל (547.75 ₪) ■

הסטוריית צריכה בקוט"ש

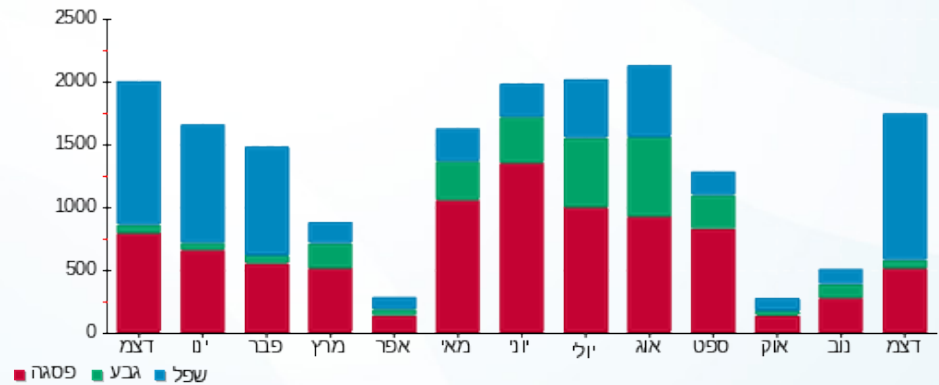

04/01/21 תאריך הפקה:
 31/12/20 תאריך קריאה נוכחית:
 01/12/20 תאריך קריאה קודמת:

שם דייר: לבידו 310 (18786)
 שם אתר: קניון שבעת הכוכבים

לקוח/ה נכבד/ה, אנו מתכבדים להגיש את חישוב צריכת החשמל לתקופה 01/12/20 - 31/12/20:

לבידו 310 (18786) - 2 - 18017303(3x40)

סוג תעריף	סוג צריכה	קריאה קודמת	קריאה נוכחית	סה"כ צריכה בקוט"ש	מחיר לקוט"ש בא"ג	סה"כ לתשלום
פרטי חשבון עבור תאריכים:		01/12/20	31/12/20			
517		21,878.95	22,126.45	247.50	46.90	116.08 ₪

סה"כ לדייר:

שיא ביקוש	סה"כ
1.59	247.50
	116.08 ₪

תשלום קבוע	תשלום עבור גודל חיבור בKVA (3x40)	סה"כ לתשלום	לא כולל מע"מ
19.97 ₪	4.43 ₪	140.48 ₪	

התפלגות חיוב בש"ח לפי תעו"ז

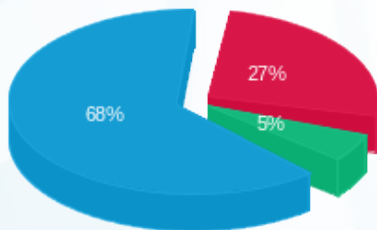

פסגה (₪ 31.26) ■
 גבע (₪ 6.35) ■
 שפל (₪ 78.46) ■

הסטוריית צריכה בקוט"ש

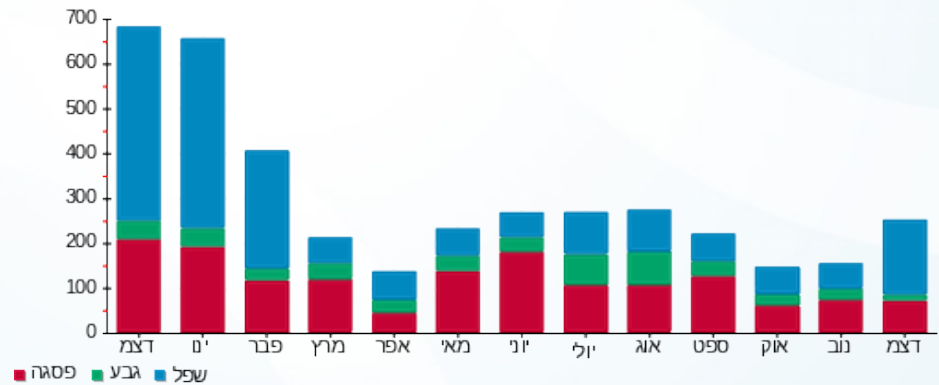



04/01/21

תאריך הפקה:

שם דייר: לוח חלוקה לחנויות 20-29 חניון 1- (14468)

31/12/20

תאריך קריאה נוכחי:

שם אתר: קניון שבעת הכוכבים

01/12/20

תאריך קריאה קודמת:

לקוח/ה נכבד/ה, אנו מתכבדים להגיש את חישוב צריכת החשמל לתקופה 01/12/20 - 31/12/20:

לוח חלוקה לחנויות 20-29 חניון 1- (14468) - 1 - 18017266(3x0)

סוג תעריף	סוג צריכה	קריאה קודמת	קריאה נוכחית	סה"כ צריכה בקוט"ש	מחיר לקוט"ש בא"ג	סה"כ לתשלום
פרטי חשבון עבור תאריכים:						
		01/12/20	31/12/20			
777	פסגה	572,982.60	582,049.20	9,066.60	93.10	8,441.00 ₪
778	גבע	245,067.60	246,321.00	1,253.40	56.22	704.66 ₪
779	שפל	359,319.60	378,343.20	19,023.60	34.70	6,601.19 ₪

סה"כ לדייר:

פסגה	גבע	שפל	סה"כ	שיא ביקוש
9,066.60	1,253.40	19,023.60	29,343.60	107.01
₪ 8,441.00	₪ 704.66	₪ 6,601.19	₪ 15,746.86	

סה"כ צריכה

סה"כ לתשלום

200.95 ₪	תשלום קבוע	
0.00 ₪	תשלום עבור גודל חיבור בKVA (3x0)	
15,947.81 ₪	סה"כ לתשלום	לא כולל מע"מ

התפלגות חיוב בש"ח לפי תע"ז

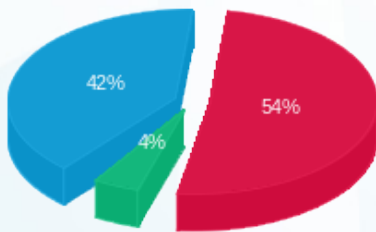

■ פסגה (₪ 8,441.00)
■ גבע (₪ 704.66)
■ שפל (₪ 6,601.19)

הסטוריית צריכה בקוט"ש

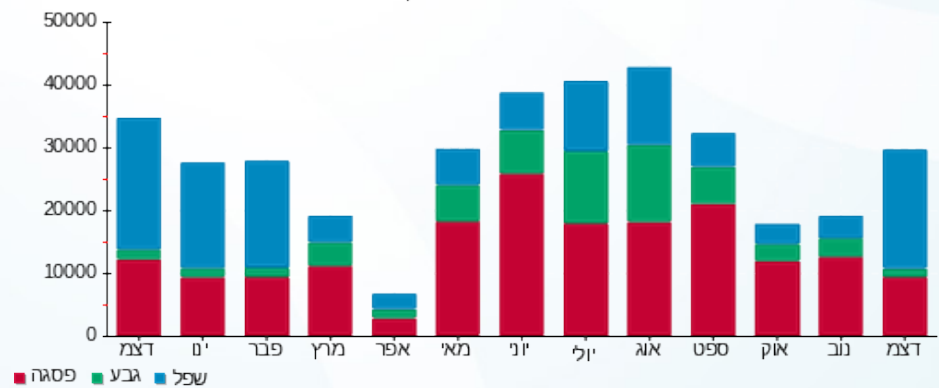



04/01/21

תאריך הפקה:

שם דייר: לוח ל,ח,מ 7 (מפוחי יניקה ואויר צח)
שם אתר: קניון שבעת הכוכבים

31/12/20

תאריך קריאה נוכחית:

01/12/20

תאריך קריאה קודמת:

לקוח/ה נכבד/ה, אנו מתכבדים להגיש את חישוב צריכת החשמל לתקופה 01/12/20 - 31/12/20:

לוח ל,ח,מ 7 (מפוחי יניקה ואויר צח) - 3 - 18017284(3x35)

סוג תעריף	סוג צריכה	קריאה קודמת	קריאה נוכחית	סה"כ צריכה בקוט"ש	מחיר לקוט"ש בא"ג	סה"כ לתשלום
פרטי חשבון עבור תאריכים:						
777	פסגה	01/12/20	31/12/20	211.70	93.10	197.09 ₪
778	גבע	4,392.60	4,410.30	17.70	56.22	9.95 ₪
779	שפל	6,045.40	6,558.80	513.40	34.70	178.15 ₪

סה"כ לדייר:

פסגה	גבע	שפל	סה"כ	שיא ביקוש
211.70	17.70	513.40	742.80	2.69
197.09 ₪	9.95 ₪	178.15 ₪	385.19 ₪	

סה"כ צריכה

סה"כ לתשלום

200.95 ₪	תשלום קבוע	
3.88 ₪	תשלום עבור גודל חיבור בKVA (3x35)	
590.02 ₪	סה"כ לתשלום	לא כולל מע"מ

התפלגות חיוב בש"ח לפי תעו"ז

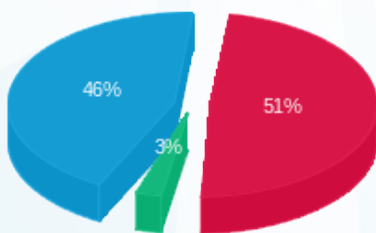

- פסגה (197.09 ₪) 46%
- גבע (9.95 ₪) 3%
- שפל (178.15 ₪) 51%

הסטוריית צריכה בקוט"ש

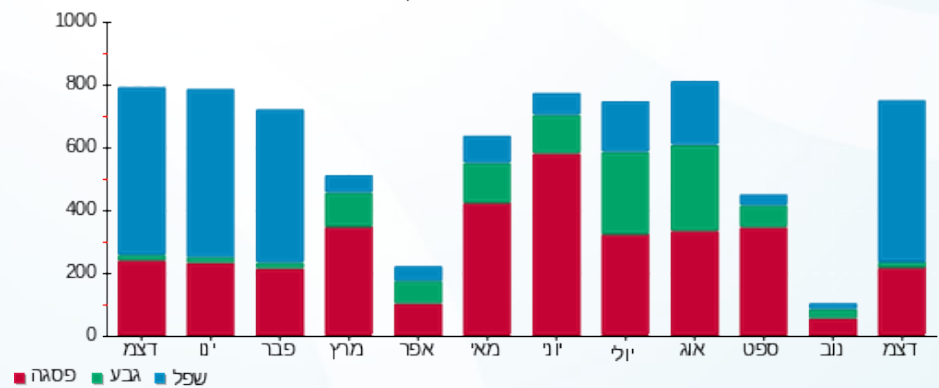



04/01/21 תאריך הפקה:
 31/12/20 תאריך קריאה נוכחית:
 01/12/20 תאריך קריאה קודמת:

שם דייר: לוח מ 1 מגדשלי קירור
 שם אתר: קניון שבעת הכוכבים

לקוח/ה נכבד/ה, אנו מתכבדים להגיש את חישוב צריכת החשמל לתקופה 01/12/20 - 31/12/20:

לוח מ 1 מגדשלי קירור - 4 - 18017266(3x0)

סוג תעריף	סוג צריכה	קריאה קודמת	קריאה נוכחית	סה"כ צריכה בקוט"ש	מחיר לקוט"ש בא"ג	סה"כ לתשלום
		01/12/20	31/12/20			
777	פסגה	998,953.60	1,004,854.40	5,900.80	93.10	5,493.64 ₪
778	גבע	426,761.60	427,612.80	851.20	56.22	478.54 ₪
779	שפל	420,992.00	435,942.40	14,950.40	34.70	5,187.79 ₪

סה"כ לדייר:

פסגה	גבע	שפל	סה"כ	שיא ביקוש
5,900.80	851.20	14,950.40	21,702.40	201.06
5,493.64 ₪	478.54 ₪	5,187.79 ₪	11,159.98 ₪	

סה"כ צריכה
 סה"כ לתשלום

200.95 ₪	תשלום קבוע	
0.00 ₪	תשלום עבור גודל חיבור בKVA (3x0)	
11,360.93 ₪	סה"כ לתשלום	לא כולל מע"מ

התפלגות חיוב בש"ח לפי תע"ז

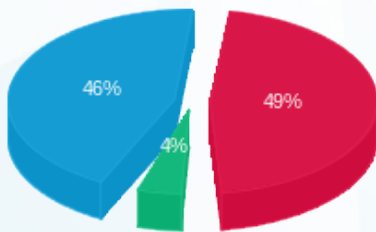

■ פסגה (5,493.64 ₪)
 ■ גבע (478.54 ₪)
 ■ שפל (5,187.79 ₪)

הסטוריית צריכה בקוט"ש

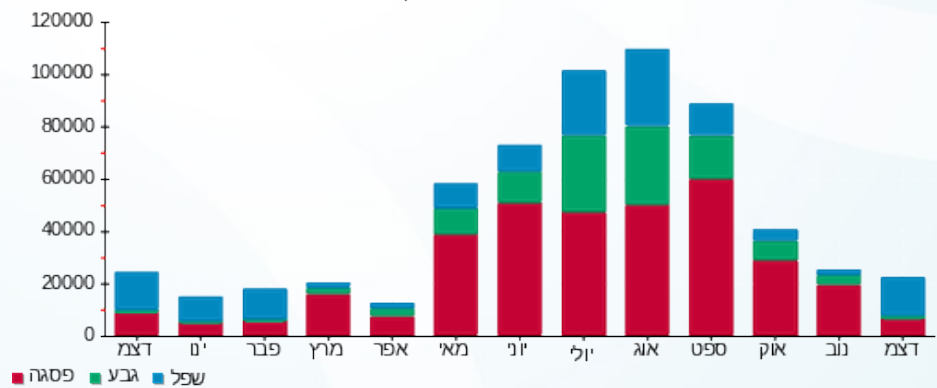



04/01/21 תאריך הפקה:
 31/12/20 תאריך קריאה נוכחית:
 01/12/20 תאריך קריאה קודמת:

שם דייר: לוח מס 7 חיוני (חלוקה)
 שם אתר: קניון שבעת הכוכבים

לקוח/ה נכבד/ה, אנו מתכבדים להגיש את חישוב צריכת החשמל לתקופה 01/12/20 - 31/12/20:

לוח מס 7 חיוני (חלוקה) - 3 - 18017257(3x200)

סוג תעריף	סוג צריכה	קריאה קודמת	קריאה נוכחית	סה"כ צריכה בקוט"ש	מחיר לקוט"ש בא"ג	סה"כ לתשלום
פרטי חשבון עבור תאריכים:						
		01/12/20	31/12/20			
777	פסגה	123,915.60	125,884.40	1,968.80	93.10	1,832.95 ₪
778	גבע	51,550.40	52,087.60	537.20	56.22	302.01 ₪
779	שפל	100,994.00	107,028.80	6,034.80	34.70	2,094.08 ₪

סה"כ לדייר:

פסגה	גבע	שפל	סה"כ	שיא ביקוש
1,968.80	537.20	6,034.80	8,540.80	30.95
1,832.95 ₪	302.01 ₪	2,094.08 ₪	4,229.04 ₪	

סה"כ צריכה
 סה"כ לתשלום

200.95 ₪	תשלום קבוע	
22.15 ₪	תשלום עבור גודל חיבור בKVA (3x200)	
4,452.14 ₪	סה"כ לתשלום	לא כולל מע"מ

התפלגות חיוב בש"ח לפי תע"ז

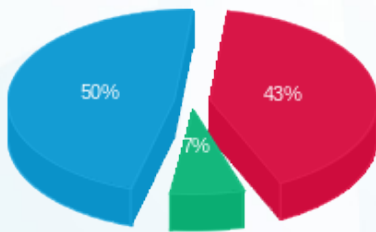

פסגה (1,832.95 ₪) 50%
 גבע (302.01 ₪) 7%
 שפל (2,094.08 ₪)

הסטוריית צריכה בקוט"ש

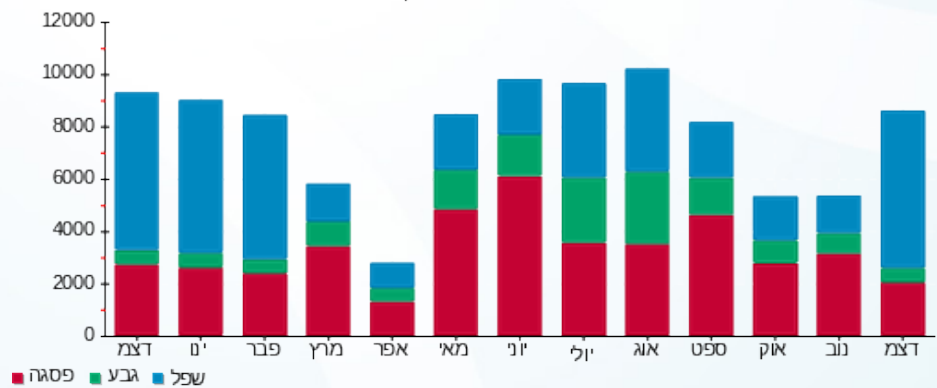



04/01/21 תאריך הפקה:
 31/12/20 תאריך קריאה נוכחית:
 01/12/20 תאריך קריאה קודמת:

שם דייר: לוח מס 9 בלתי חיוני (ציבורי)
 שם אתר: קניון שבעת הכוכבים

לקוח/ה נכבד/ה, אנו מתכבדים להגיש את חישוב צריכת החשמל לתקופה 01/12/20 - 31/12/20:

לוח מס 9 בלתי חיוני (ציבורי) - 2 - 18017284 (3x200)

סוג תעריף	סוג צריכה	קריאה קודמת	קריאה נוכחית	סה"כ צריכה בקוט"ש	מחיר לקוט"ש בא"ג	סה"כ לתשלום
פרטי חשבון עבור תאריכים:						
777	פסגה	01/12/20	31/12/20	296.80	93.10	276.32 ₪
778	גבע	10,299.60	10,393.60	94.00	56.22	52.85 ₪
779	שפל	18,203.60	19,070.40	866.80	34.70	300.78 ₪

סה"כ לדייר:

פסגה	גבע	שפל	סה"כ	שיא ביקוש
296.80	94.00	866.80	1,257.60	6.22
276.32 ₪	52.85 ₪	300.78 ₪	629.95 ₪	

סה"כ צריכה
 סה"כ לתשלום

200.95 ₪	תשלום קבוע	
22.15 ₪	תשלום עבור גודל חיבור ב KVA (3x200)	
853.05 ₪	סה"כ לתשלום	לא כולל מע"מ

התפלגות חיוב בש"ח לפי תעו"ז

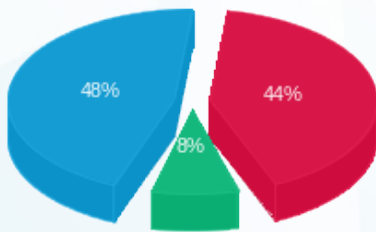

■ פסגה (276.32 ₪)
 ■ גבע (52.85 ₪)
 ■ שפל (300.78 ₪)

הסטוריית צריכה בקוט"ש

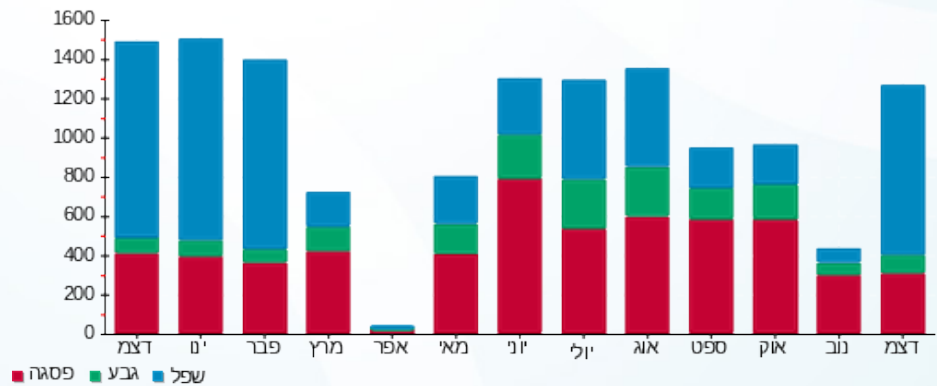



04/01/21 תאריך הפקה:
 31/12/20 תאריך קריאה נוכחית:
 01/12/20 תאריך קריאה קודמת:

שם דייר: לוח משאבות לצילר 3F+4
 שם אתר: קניון שבעת הכוכבים

לקוח/ה נכבד/ה, אנו מתכבדים להגיש את חישוב צריכת החשמל לתקופה 01/12/20 - 31/12/20:

לוח משאבות לצילר 3 - 18017304 (3x125) 3F+4

סוג תעריף	סוג צריכה	קריאה קודמת	קריאה נוכחית	סה"כ צריכה בקוט"ש	מחיר לקוט"ש בא"ג	סה"כ לתשלום
פרטי חשבון עבור תאריכים:						
777	פסגה	01/12/20	31/12/20	1,843.40	93.10	1,716.21 ₪
778	גבע	40,650.80	40,786.80	136.00	56.22	76.46 ₪
779	שפל	47,250.50	50,780.60	3,530.10	34.70	1,224.94 ₪

סה"כ לדייר:

פסגה	גבע	שפל	סה"כ	שיא ביקוש
1,843.40	136.00	3,530.10	5,509.50	23.55
1,716.21 ₪	76.46 ₪	1,224.94 ₪	3,017.61 ₪	

סה"כ צריכה
 סה"כ לתשלום

200.95 ₪	תשלום קבוע	
13.84 ₪	תשלום עבור גודל חיבור בKVA (3x125)	
3,232.40 ₪	סה"כ לתשלום	לא כולל מע"מ

התפלגות חיוב בש"ח לפי תע"ז

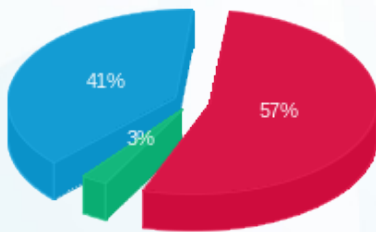

פסגה (1,716.21 ₪) 41%
 גבע (76.46 ₪) 3%
 שפל (1,224.94 ₪) 57%

הסטוריית צריכה בקוט"ש

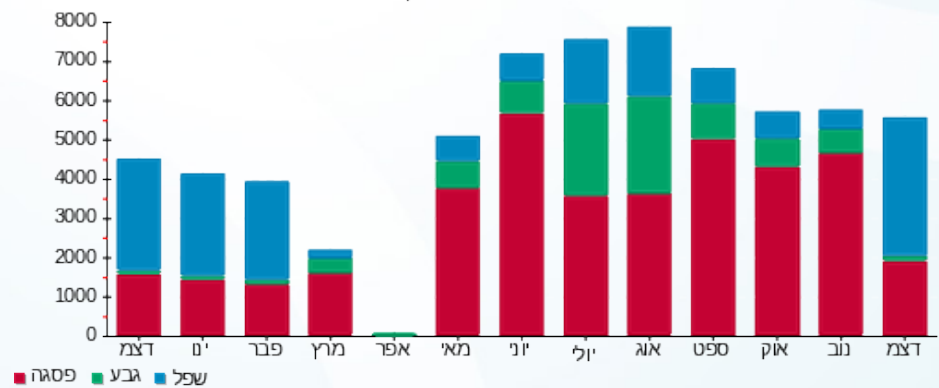



04/01/21 תאריך הפקדה:
 31/12/20 תאריך קריאה נוכחית:
 01/12/20 תאריך קריאה קודמת:

שם דייר: לוח צ 1 צילרים 1+2
 שם אתר: קניון שבעת הכוכבים

לקוח/ה נכבד/ה, אנו מתכבדים להגיש את חישוב צריכת החשמל לתקופה 01/12/20 - 31/12/20:

לוח צ 1 צילרים 1+2 - 1 - 18017268(0x0)

סוג תעריף	סוג צריכה	קריאה קודמת	קריאה נוכחית	סה"כ צריכה בקוט"ש	מחיר לקוט"ש בא"ג	סה"כ לתשלום
		01/12/20	31/12/20			
777	פסגה	498,326.40	502,191.60	3,865.20	93.10	3,598.50 ₪
778	גבע	218,875.20	219,123.60	248.40	56.22	139.65 ₪
779	שפל	210,368.40	217,290.00	6,921.60	34.70	2,401.80 ₪

סה"כ לדייר:

פסגה	גבע	שפל	סה"כ	שיא ביקוש
3,865.20	248.40	6,921.60	11,035.20	36.86
₪ 3,598.50	₪ 139.65	₪ 2,401.80	₪ 6,139.95	

סה"כ צריכה
 סה"כ לתשלום

200.95 ₪	תשלום קבוע	
0.00 ₪	תשלום עבור גודל חיבור בKVA (0x0)	
6,340.90 ₪	סה"כ לתשלום	לא כולל מע"מ

התפלגות חיוב בש"ח לפי תעו"ז

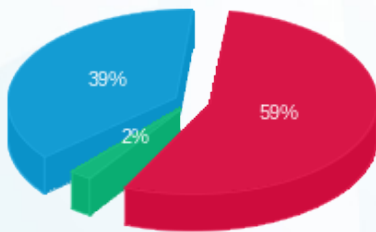

פסגה (₪ 3,598.50) 59%
 גבע (₪ 139.65) 2%
 שפל (₪ 2,401.80) 39%

הסטוריית צריכה בקוט"ש

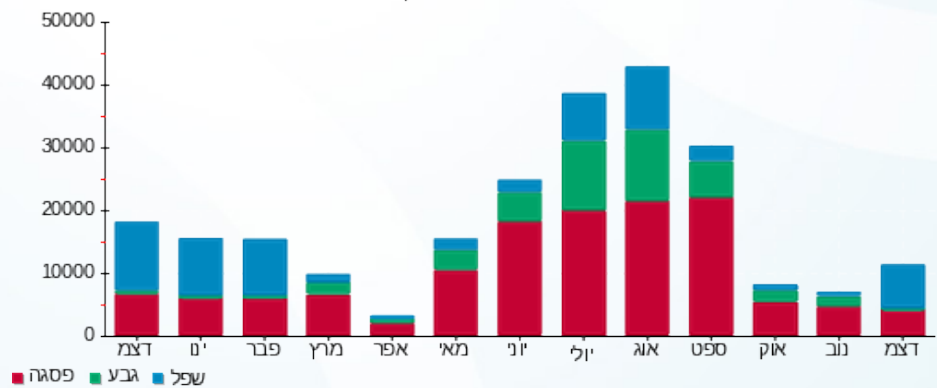

04/01/21 תאריך הפקה:
 31/12/20 תאריך קריאה נוכחית:
 01/12/20 תאריך קריאה קודמת:

שם דייר: ללין 119
 שם אתר: קניון שבעת הכוכבים

לקוח/ה נכבד/ה, אנו מתכבדים להגיש את חישוב צריכת החשמל לתקופה 01/12/20 - 31/12/20:

ללין 119 - 3 - 18017287(3x63)

סוג תעריף	סוג צריכה	קריאה קודמת	קריאה נוכחית	סה"כ צריכה בקוט"ש	מחיר לקוט"ש בא"ג	סה"כ לתשלום
פרטי חשבון עבור תאריכים:		01/12/20	31/12/20			
517		95,596.10	98,381.00	2,784.90	46.90	1,306.12 ₪

סה"כ לדיר:

שיא ביקוש	סה"כ
9.25	2,784.90
	1,306.12 ₪

תשלום קבוע	תשלום עבור גודל חיבור בKVA (3x63)	סה"כ לתשלום	לא כולל מע"מ
19.97 ₪	6.98 ₪	1,333.07 ₪	

התפלגות חיוב בש"ח לפי תעו"ז

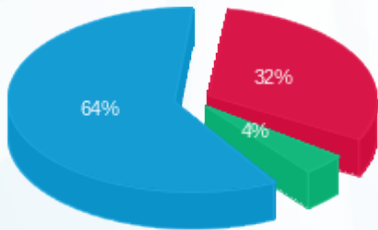

פסגה (420.79 ₪) ■
 גבע (53.14 ₪) ■
 שפל (832.19 ₪) ■

הסטוריית צריכה בקוט"ש

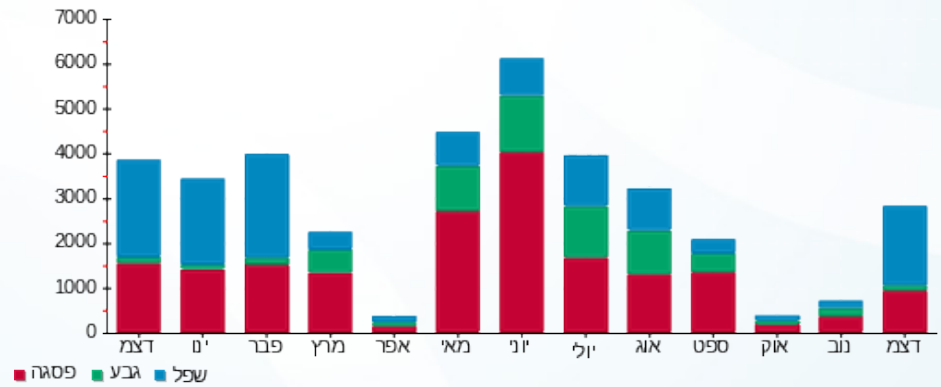



04/01/21 תאריך הפקה:
 31/12/20 תאריך קריאה נוכחית:
 01/12/20 תאריך קריאה קודמת:

שם דייר: מגה ספורט 14466
 שם אתר: קניון שבעת הכוכבים

לקוח/ה נכבד/ה, אנו מתכבדים להגיש את חישוב צריכת החשמל לתקופה 01/12/20 - 31/12/20:

מגה ספורט 14466 - 2 - 18017264 (3x80)

סוג תעריף	סוג צריכה	קריאה קודמת	קריאה נוכחית	סה"כ צריכה בקוט"ש	מחיר לקוט"ש בא"ג	סה"כ לתשלום
		01/12/20	31/12/20			
777	פסגה	113,694.90	115,692.40	1,997.50	93.10	1,859.67 ₪
778	גבע	52,455.10	52,761.50	306.40	56.22	172.26 ₪
779	שפל	71,370.60	75,444.90	4,074.30	34.70	1,413.78 ₪

סה"כ לדייר:

פסגה	גבע	שפל	סה"כ	שיא ביקוש
1,997.50	306.40	4,074.30	6,378.20	35.79
1,859.67 ₪	172.26 ₪	1,413.78 ₪	3,445.71 ₪	

סה"כ צריכה
 סה"כ לתשלום

200.95 ₪	תשלום קבוע	
8.86 ₪	תשלום עבור גודל חיבור בKVA (3x80)	
3,655.52 ₪	סה"כ לתשלום	לא כולל מע"מ

התפלגות חיוב בש"ח לפי תעו"ז

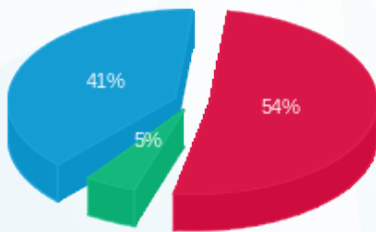

■ פסגה (1,859.67 ₪)
 ■ גבע (172.26 ₪)
 ■ שפל (1,413.78 ₪)

הסטוריית צריכה בקוט"ש

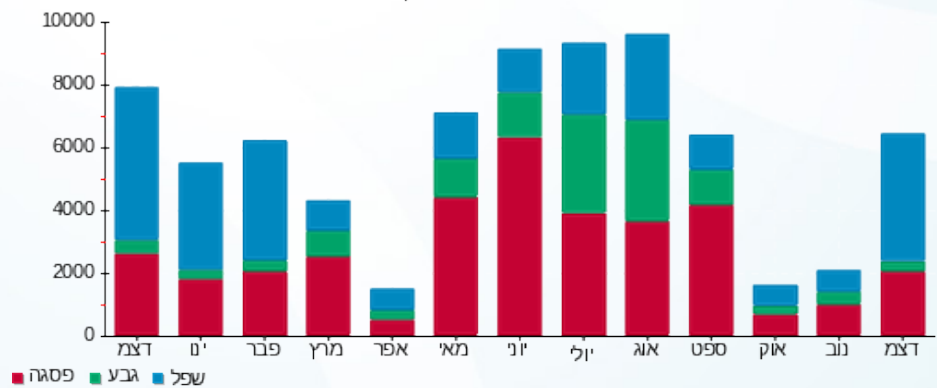

04/01/21 תאריך הפקה:
 31/12/20 תאריך קריאה נוכחית:
 01/12/20 תאריך קריאה קודמת:

שם דייר: מד סרף (19387)
 שם אתר: קניון שבעת הכוכבים

לקוח/ה נכבד/ה, אנו מתכבדים להגיש את חישוב צריכת החשמל לתקופה 01/12/20 - 31/12/20:

מד סרף (19387) - 3 - 18017271(3x80)

סוג תעריף	סוג צריכה	קריאה קודמת	קריאה נוכחית	סה"כ צריכה בקוט"ש	מחיר לקוט"ש בא"ג	סה"כ לתשלום
פרטי חשבון עבור תאריכים:		01/12/20	31/12/20			
517		55,785.50	56,944.20	1,158.70	46.90	543.43 ₪

סה"כ לדייר:

שיא ביקוש	סה"כ
5.69	1,158.70
	543.43 ₪

תשלום קבוע	סה"כ לתשלום	לא כולל מע"מ
19.97 ₪		
8.86 ₪	תשלום עבור גודל חיבור בKVA (3x80)	
572.26 ₪		

התפלגות חיוב בש"ח לפי תעו"ז

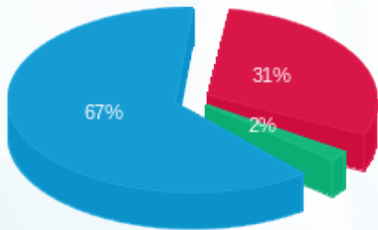

פסגה (168.79 ₪) 67%
 גבע (11.16 ₪) 2%
 שפל (363.48 ₪) 31%

הסטוריית צריכה בקוט"ש

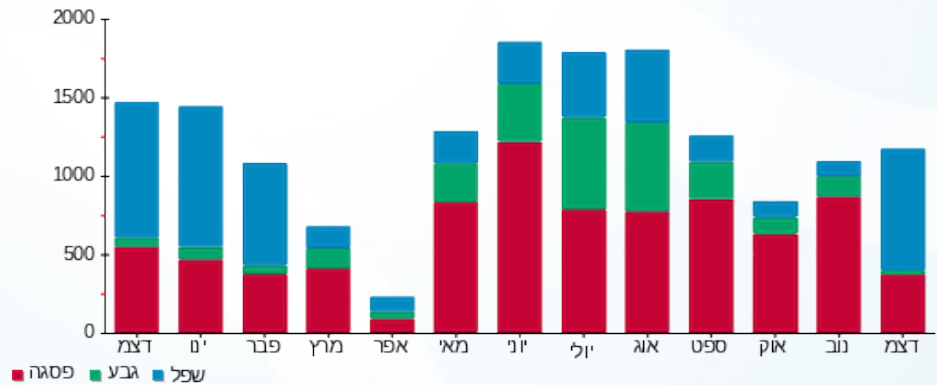

04/01/21 תאריך הפקה:
 31/12/20 תאריך קריאה נוכחית:
 01/12/20 תאריך קריאה קודמת:

שם דייר: מחסן אושי אושי חיוני(16646)
 שם אתר: קניון שבעת הכוכבים

לקוח/ה נכבד/ה, אנו מתכבדים להגיש את חישוב צריכת החשמל לתקופה 01/12/20 - 31/12/20:

מחסן אושי אושי חיוני(16646) - 1 - 18017247(3x36)

סוג תעריף	סוג צריכה	קריאה קודמת	קריאה נוכחית	סה"כ צריכה בקוט"ש	מחיר לקוט"ש בא"ג	סה"כ לתשלום
פרטי חשבון עבור תאריכים:		01/12/20	31/12/20			
517		10,025.05	10,276.30	251.25	46.90	117.84 ₪

סה"כ לדייר:

שיא ביקוש	סה"כ
3.04	251.25
	117.84 ₪

19.97 ₪	תשלום קבוע	
3.99 ₪	תשלום עבור גודל חיבור בKVA (3x36)	
141.79 ₪	סה"כ לתשלום	לא כולל מע"מ

התפלגות חיוב בש"ח לפי תעו"ז

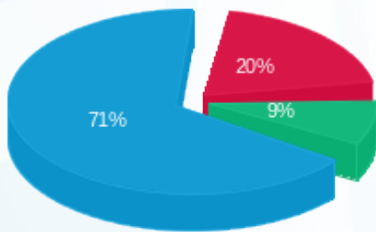

פסגה (23.83 ₪)
 גבע (10.06 ₪)
 שפל (83.95 ₪)

הסטוריית צריכה בקוט"ש

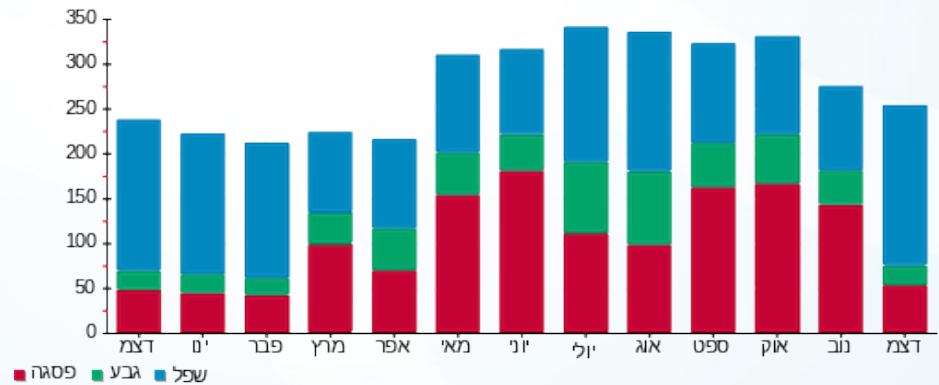



04/01/21 תאריך הפקדה:
 31/12/20 תאריך קריאה נוכחית:
 01/12/20 תאריך קריאה קודמת:

שם דייר: מחסן נקיון 1-
 שם אתר: קניון שבעת הכוכבים

לקוח/ה נכבד/ה, אנו מתכבדים להגיש את חישוב צריכת החשמל לתקופה 01/12/20 - 31/12/20:

מחסן נקיון 1 - 2 - 18017271 (3x30)

סוג תעריף	סוג צריכה	קריאה קודמת	קריאה נוכחית	סה"כ צריכה בקוט"ש	מחיר לקוט"ש בא"ג	סה"כ לתשלום
		01/12/20	31/12/20			
777	פסגה	16,959.35	17,209.15	249.80	93.10	232.56 ₪
778	גבע	9,540.60	9,632.50	91.90	56.22	51.67 ₪
779	שפל	21,529.45	22,229.50	700.05	34.70	242.92 ₪

סה"כ לדייר:

פסגה	גבע	שפל	סה"כ	שיא ביקוש
249.80	91.90	700.05	1,041.75	4.06
232.56 ₪	51.67 ₪	242.92 ₪	527.15 ₪	

סה"כ צריכה
 סה"כ לתשלום

200.95 ₪	תשלום קבוע	
3.32 ₪	תשלום עבור גודל חיבור בKVA (3x30)	
731.42 ₪	סה"כ לתשלום	לא כולל מע"מ

התפלגות חיוב בש"ח לפי תעו"ז

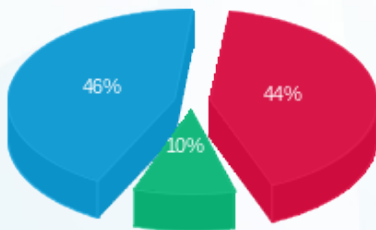

פסגה (232.56 ₪) - 46%
 גבע (51.67 ₪) - 10%
 שפל (242.92 ₪) - 44%

הסטוריית צריכה בקוט"ש

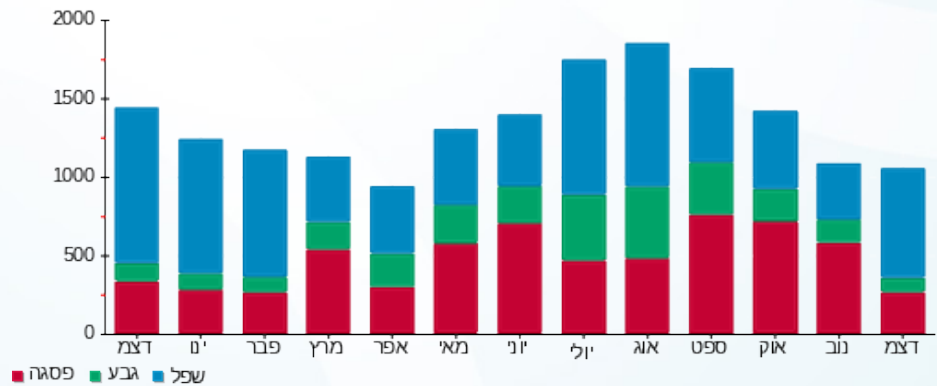

04/01/21 תאריך הפקה:
 31/12/20 תאריך קריאה נוכחית:
 01/12/20 תאריך קריאה קודמת:

שם דייר: מטבח אושי אושי (15484) (1010B)
 שם אתר: קניון שבעת הכוכבים

לקוח/ה נכבד/ה, אנו מתכבדים להגיש את חישוב צריכת החשמל לתקופה 01/12/20 - 31/12/20:

מטבח אושי אושי 3 - 18017221 (3x78) - 1010B (15484)

סוג תעריף	סוג צריכה	קריאה קודמת	קריאה נוכחית	סה"כ צריכה בקוט"ש	מחיר לקוט"ש בא"ג	סה"כ לתשלום
פרטי חשבון עבור תאריכים:		01/12/20	31/12/20			
517		50,343.20	51,940.00	1,596.80	46.90	748.90 ₪

סה"כ לדייר:

שיא ביקוש	סה"כ
16.74	1,596.80
	748.90 ₪

תשלום קבוע	תשלום עבור גודל חיבור בKVA (3x78)	סה"כ לתשלום	לא כולל מע"מ
19.97 ₪	8.64 ₪	777.51 ₪	

התפלגות חיוב בש"ח לפי תעו"ז

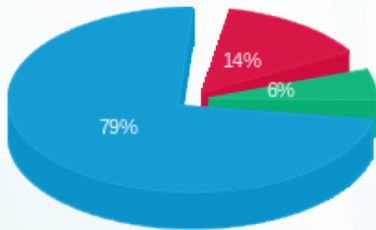

פסגה (107.45 ₪) 14%
 גבע (46.15 ₪) 6%
 שפל (595.30 ₪) 79%

הסטוריית צריכה בקוט"ש

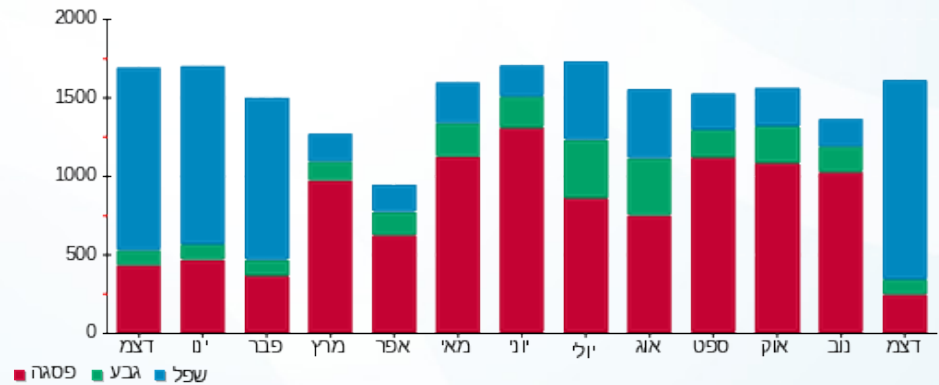

04/01/21 תאריך הפקה:
 31/12/20 תאריך קריאה נוכחית:
 01/12/20 תאריך קריאה קודמת:

שם דייר: מטבח אר קפה (14555)
 שם אתר: קניון שבעת הכוכבים

לקוח/ה נכבד/ה, אנו מתכבדים להגיש את חישוב צריכת החשמל לתקופה 01/12/20 - 31/12/20:

מטבח אר קפה (14555) - 4 - 18017210(3x40)

סוג תעריף	סוג צריכה	קריאה קודמת	קריאה נוכחית	סה"כ צריכה בקוט"ש	מחיר לקוט"ש בא"ג	סה"כ לתשלום
פרטי חשבון עבור תאריכים:		01/12/20	31/12/20			
517		92,573.50	95,400.55	2,827.05	46.90	1,325.89 ₪

סה"כ לדייר:

שיא ביקוש	סה"כ
14.33	2,827.05
	1,325.89 ₪

תשלום קבוע	תשלום עבור גודל חיבור בKVA (3x40)	סה"כ לתשלום	לא כולל מע"מ
19.97 ₪	4.43 ₪	1,350.29 ₪	

התפלגות חיוב בש"ח לפי תעו"ז

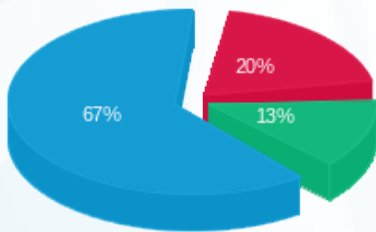

פסגה (266.79 ₪) - 20%
 גבע (177.09 ₪) - 13%
 שפל (882.00 ₪) - 67%

הסטוריית צריכה בקוט"ש

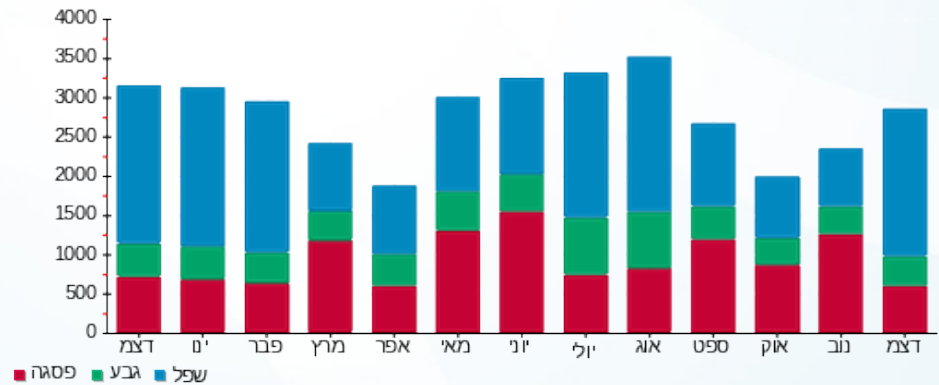



04/01/21 תאריך הפקדה:
 31/12/20 תאריך קריאה נוכחית:
 01/12/20 תאריך קריאה קודמת:

שם דייר: מטרופוליס 230
 שם אתר: קניון שבעת הכוכבים

לקוח/ה נכבד/ה, אנו מתכבדים להגיש את חישוב צריכת החשמל לתקופה 01/12/20 - 31/12/20:

מטרופוליס 230 - 3 - 16193897 (3x80)

סוג תעריף	סוג צריכה	קריאה קודמת	קריאה נוכחית	סה"כ צריכה בקוט"ש	מחיר לקוט"ש בא"ג	סה"כ לתשלום
פרטי חשבון עבור תאריכים:						
777	פסגה	01/12/20	31/12/20	177.90	93.10	165.62 ₪
778	גבע	6,832.20	6,868.00	35.80	56.22	20.13 ₪
779	שפל	8,501.40	8,945.50	444.10	34.70	154.10 ₪

סה"כ לדייר:

פסגה	גבע	שפל	סה"כ	שיא ביקוש
177.90	35.80	444.10	657.80	5.01
165.62 ₪	20.13 ₪	154.10 ₪	339.85 ₪	

סה"כ צריכה
 סה"כ לתשלום

200.95 ₪	תשלום קבוע	
8.86 ₪	תשלום עבור גודל חיבור בKVA (3x80)	
549.67 ₪	סה"כ לתשלום	לא כולל מע"מ

התפלגות חיוב בש"ח לפי תע"ז

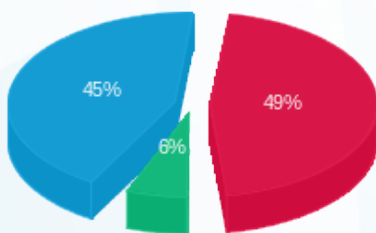

■ פסגה (165.62 ₪)
 ■ גבע (20.13 ₪)
 ■ שפל (154.10 ₪)

הסטוריית צריכה בקוט"ש

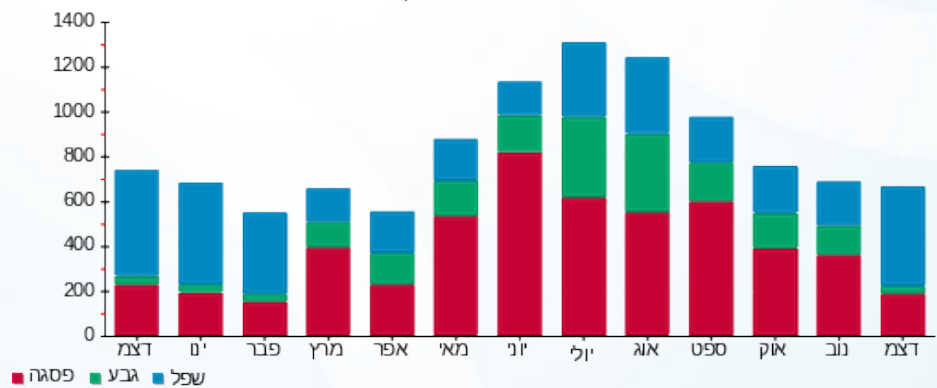

■ פסגה ■ גבע ■ שפל



04/01/21 תאריך הפקה:
 31/12/20 תאריך קריאה נוכחית:
 01/12/20 תאריך קריאה קודמת:

שם דייר: מילר תכשטים 253 (14427)
 שם אתר: קניון שבעת הכוכבים

לקוח/ה נכבד/ה, אנו מתכבדים להגיש את חישוב צריכת החשמל לתקופה 01/12/20 - 31/12/20:

מילר תכשטים 253 (14427) - 4 - (3x40)15129240

סוג תעריף	סוג צריכה	קריאה קודמת	קריאה נוכחית	סה"כ צריכה בקוט"ש	מחיר לקוט"ש בא"ג	סה"כ לתשלום
פרטי חשבון עבור תאריכים:		01/12/20	31/12/20			
517		36,423.10	37,166.40	743.30	46.90	348.61 ₪

סה"כ לדייר:

שיא ביקוש	סה"כ
4.87	743.30
	348.61 ₪

תשלום קבוע	תשלום עבור גודל חיבור בKVA (3x40)	סה"כ לתשלום	לא כולל מע"מ
19.97 ₪	4.43 ₪	373.01 ₪	

התפלגות חיוב בש"ח לפי תעו"ז

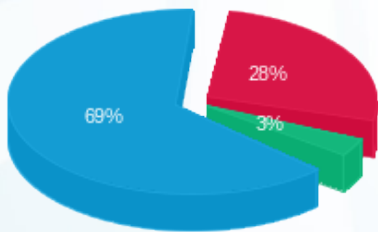

פסגה (97.22 ₪) ■
 גבע (12.15 ₪) ■
 שפל (239.24 ₪) ■

הסטוריית צריכה בקוט"ש

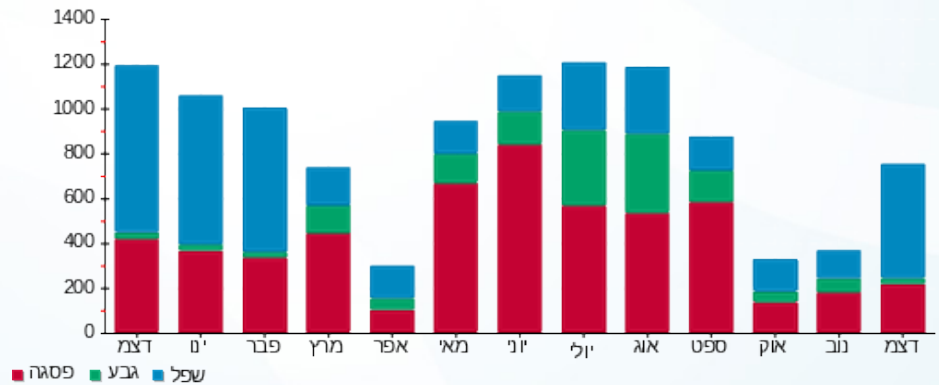

04/01/21 תאריך הפקה:
 31/12/20 תאריך קריאה נוכחית:
 01/12/20 תאריך קריאה קודמת:

שם דייר: מינה 229 (14444)
 שם אתר: קניון שבעת הכוכבים

לקוח/ה נכבד/ה, אנו מתכבדים להגיש את חישוב צריכת החשמל לתקופה 01/12/20 - 31/12/20:

מינה 229 (14444) - 3 - 18017270(3x40)

סוג תעריף	סוג צריכה	קריאה קודמת	קריאה נוכחית	סה"כ צריכה בקוט"ש	מחיר לקוט"ש בא"ג	סה"כ לתשלום
פרטי חשבון עבור תאריכים:		01/12/20	31/12/20			
517		38,825.20	40,075.20	1,250.00	46.90	586.25 ₪

סה"כ לדייר:

שיא ביקוש	סה"כ
7.07	1,250.00
	586.25 ₪

תשלום קבוע	תשלום עבור גודל חיבור בKVA (3x40)	סה"כ לתשלום	לא כולל מע"מ
19.97 ₪			
4.43 ₪			
		610.65 ₪	

התפלגות חיוב בש"ח לפי תעו"ז

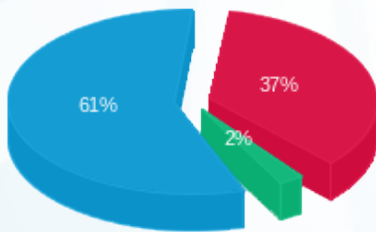

פסגה (217.24 ₪) 61%
 גבע (14.26 ₪) 2%
 שפל (354.75 ₪) 37%

הסטוריית צריכה בקוט"ש

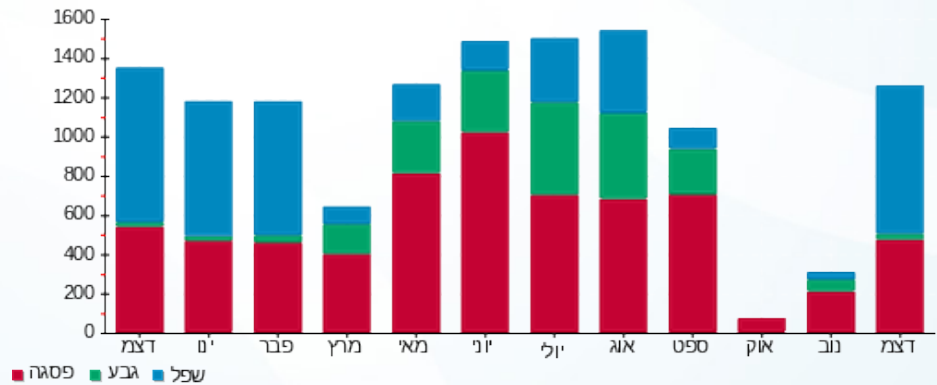

04/01/21 תאריך הפקה:
 31/12/20 תאריך קריאה נוכחית:
 01/12/20 תאריך קריאה קודמת:

שם דייר: מנגו ב. חיוני 201 (17387)
 שם אתר: קניון שבעת הכוכבים

לקוח/ה נכבד/ה, אנו מתכבדים להגיש את חישוב צריכת החשמל לתקופה 01/12/20 - 31/12/20:

מנגו ב. חיוני 201 (17387) - 3 - (3x80)16048010

סוג תעריף	סוג צריכה	קריאה קודמת	קריאה נוכחית	סה"כ צריכה בקוט"ש	מחיר לקוט"ש בא"ג	סה"כ לתשלום
פרטי חשבון עבור תאריכים:		01/12/20	31/12/20			
517		225,390.10	228,638.70	3,248.60	46.90	1,523.59 ₪

סה"כ לדייר:

שיא ביקוש	סה"כ
30.47	3,248.60
	1,523.59 ₪

תשלום קבוע	תשלום עבור גודל חיבור בKVA (3x80)	סה"כ לתשלום	לא כולל מע"מ
19.97 ₪	8.86 ₪	1,552.42 ₪	

התפלגות חיוב בש"ח לפי תעו"ז

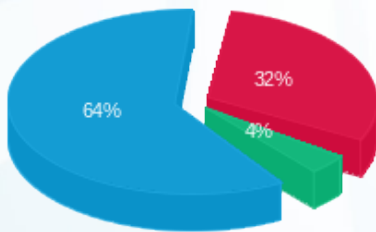

פסגה (482.13 ₪) ■
 גבע (59.23 ₪) ■
 שפל (982.23 ₪) ■

הסטוריית צריכה בקוט"ש

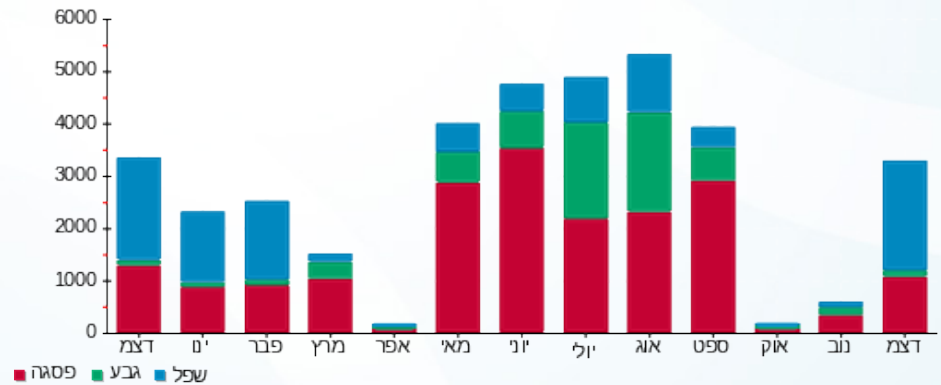



04/01/21

תאריך הפקדה:

שם דייר: מגנו חיוני (17387)

31/12/20

תאריך קריאה נוכחית:

שם אתר: קניון שבעת הכוכבים

01/12/20

תאריך קריאה קודמת:

לקוח/ה נכבד/ה, אנו מתכבדים להגיש את חישוב צריכת החשמל לתקופה 01/12/20 - 31/12/20:

מגנו חיוני (17387) - 2 - (3x40)18017241

סוג תעריף	סוג צריכה	קריאה קודמת	קריאה נוכחית	סה"כ צריכה בקוט"ש	מחיר לקוט"ש בא"ג	סה"כ לתשלום
פרטי חשבון עבור תאריכים:						
777	פסגה	01/12/20	31/12/20	1,547.60	93.10	1,440.82 ₪
778	גבע	32,295.35	32,609.75	314.40	56.22	176.76 ₪
779	שפל	47,994.40	51,306.20	3,311.80	34.70	1,149.19 ₪

סה"כ לדייר:

פסגה	גבע	שפל	סה"כ	שיא ביקוש
1,547.60	314.40	3,311.80	5,173.80	16.09
1,440.82 ₪	176.76 ₪	1,149.19 ₪	2,766.77 ₪	

סה"כ צריכה

סה"כ לתשלום

200.95 ₪	תשלום קבוע	
4.43 ₪	תשלום עבור גודל חיבור בKVA (3x40)	
2,972.15 ₪	סה"כ לתשלום	לא כולל מע"מ

התפלגות חיוב בש"ח לפי תע"ז

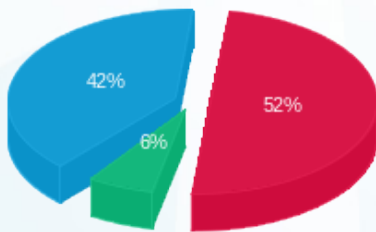

- פסגה (1,440.82 ₪) - 52%
- גבע (176.76 ₪) - 6%
- שפל (1,149.19 ₪) - 42%

הסטוריית צריכה בקוט"ש

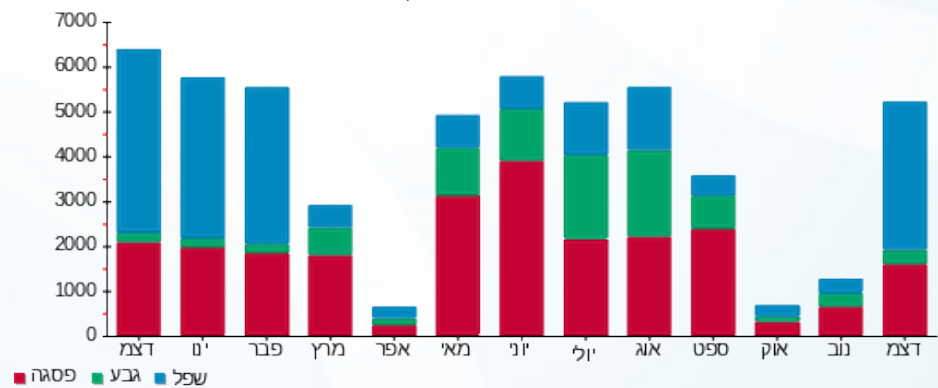



04/01/21 תאריך הפקה:
 31/12/20 תאריך קריאה נוכחית:
 01/12/20 תאריך קריאה קודמת:

שם דייר: מפוחי עשן, אגף חדש 26/32
 שם אתר: קניון שבעת הכוכבים

לקוח/ה נכבד/ה, אנו מתכבדים להגיש את חישוב צריכת החשמל לתקופה 01/12/20 - 31/12/20:

מפוחי עשן, אגף חדש 26/32 - 3 - 18017239 (3x250)

סוג תעריף	סוג צריכה	קריאה קודמת	קריאה נוכחית	סה"כ צריכה בקוט"ש	מחיר לקוט"ש בא"ג	סה"כ לתשלום
פרטי חשבון עבור תאריכים:						
777	פסגה	01/12/20	31/12/20	350.40	93.10	326.22 ₪
778	גבע	7,472.40	7,560.40	88.00	56.22	49.47 ₪
779	שפל	10,077.20	10,680.00	602.80	34.70	209.17 ₪

סה"כ לדייר:

פסגה	גבע	שפל	סה"כ	שיא ביקוש
350.40	88.00	602.80	1,041.20	25.80
326.22 ₪	49.47 ₪	209.17 ₪	584.87 ₪	

סה"כ צריכה
 סה"כ לתשלום

200.95 ₪	תשלום קבוע	
27.69 ₪	תשלום עבור גודל חיבור בKVA (3x250)	
813.51 ₪	סה"כ לתשלום	לא כולל מע"מ

התפלגות חיוב בש"ח לפי תע"ז

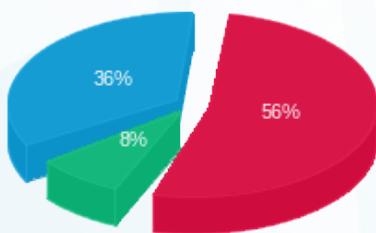

פסגה (326.22 ₪) 56%
 גבע (49.47 ₪) 8%
 שפל (209.17 ₪) 36%

הסטוריית צריכה בקוט"ש

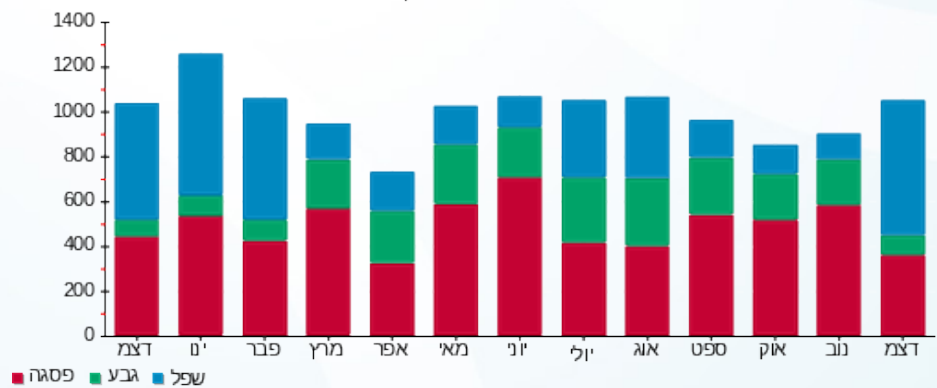



04/01/21 תאריך הפקה:
 31/12/20 תאריך קריאה נוכחית:
 01/12/20 תאריך קריאה קודמת:

שם דייר: מקדונלדס - חיוני 225 (15761)
 שם אתר: קניון שבעת הכוכבים

לקוח/ה נכבד/ה, אנו מתכבדים להגיש את חישוב צריכת החשמל לתקופה 01/12/20 - 31/12/20:

מקדונלדס - חיוני 225 (15761) - 4 - 18017311 (3x40)

סוג תעריף	סוג צריכה	קריאה קודמת	קריאה נוכחית	סה"כ צריכה בקוט"ש	מחיר לקוט"ש בא"ג	סה"כ לתשלום
		01/12/20	31/12/20			
777	פסגה	93,599.65	95,120.70	1,521.05	93.10	1,416.10 ₪
778	גבע	45,062.25	45,412.80	350.55	56.22	197.08 ₪
779	שפל	67,359.85	70,995.10	3,635.25	34.70	1,261.43 ₪

סה"כ לדייר:

פסגה	גבע	שפל	סה"כ	שיא ביקוש
1,521.05	350.55	3,635.25	5,506.85	13.11
1,416.10 ₪	197.08 ₪	1,261.43 ₪	2,874.61 ₪	

סה"כ צריכה
 סה"כ לתשלום

200.95 ₪	תשלום קבוע	
4.43 ₪	תשלום עבור גודל חיבור בKVA (3x40)	
3,079.99 ₪	סה"כ לתשלום	לא כולל מע"מ

התפלגות חיוב בש"ח לפי תעו"ז

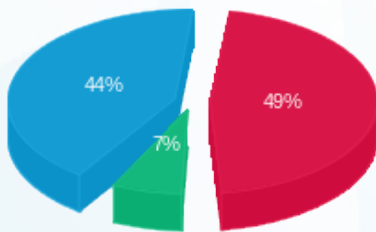

■ פסגה (1,416.10 ₪)
 ■ גבע (197.08 ₪)
 ■ שפל (1,261.43 ₪)

הסטוריית צריכה בקוט"ש

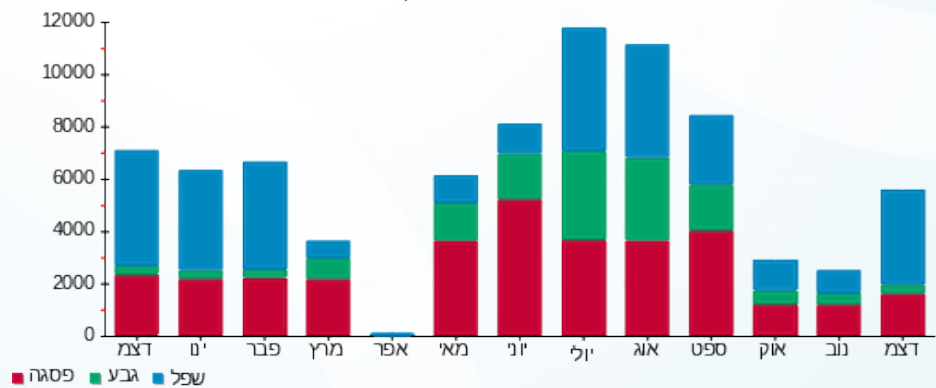

04/01/21 תאריך הפקה:
 31/12/20 תאריך קריאה נוכחית:
 01/12/20 תאריך קריאה קודמת:

שם דייר: מקדונלדס ב. חיוני 225 (15761)
 שם אתר: קניון שבעת הכוכבים

לקוח/ה נכבד/ה, אנו מתכבדים להגיש את חישוב צריכת החשמל לתקופה 01/12/20 - 31/12/20:

מקדונלדס ב. חיוני 225 (15761) - 3 - 16193882(3x80)

סוג תעריף	סוג צריכה	קריאה קודמת	קריאה נוכחית	סה"כ צריכה בקוט"ש	מחיר לקוט"ש בא"ג	סה"כ לתשלום
		01/12/20	31/12/20			
777	פסגה	115,797.50	118,024.00	2,226.50	93.10	2,072.87 ₪
778	גבע	54,631.50	55,162.30	530.80	56.22	298.42 ₪
779	שפל	130,012.50	135,083.40	5,070.90	34.70	1,759.60 ₪

סה"כ לדייר:

פסגה	גבע	שפל	סה"כ	שיא ביקוש
2,226.50	530.80	5,070.90	7,828.20	26.86
2,072.87 ₪	298.42 ₪	1,759.60 ₪	4,130.89 ₪	

סה"כ צריכה
 סה"כ לתשלום

200.95 ₪	תשלום קבוע	
8.86 ₪	תשלום עבור גודל חיבור בKVA (3x80)	
4,340.70 ₪	סה"כ לתשלום	לא כולל מע"מ

התפלגות חיוב בש"ח לפי תעו"ז

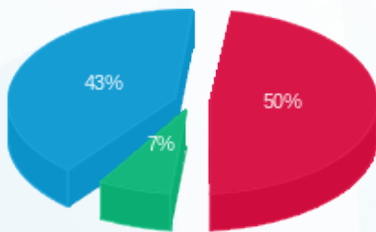

■ פסגה (2,072.87 ₪)
 ■ גבע (298.42 ₪)
 ■ שפל (1,759.60 ₪)

הסטוריית צריכה בקוט"ש

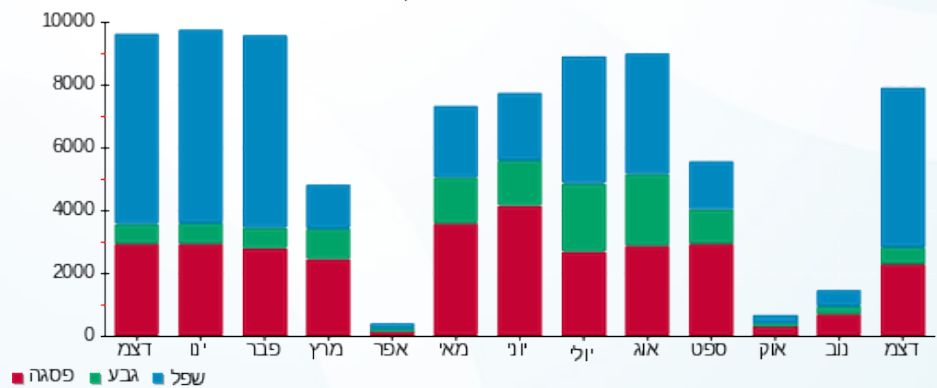

04/01/21 תאריך הפקה:
 31/12/20 תאריך קריאה נוכחי:
 01/12/20 תאריך קריאה קודמת:

שם דייר: מקדונלדס חדר קירור - חניון 225 (15761)
 שם אתר: קניון שבעת הכוכבים

לקוח/ה נכבד/ה, אנו מתכבדים להגיש את חישוב צריכת החשמל לתקופה 01/12/20 - 31/12/20:

מקדונלדס חדר קירור - חניון 225 (15761) - 4 - 18017221(3x32)

סוג תעריף	סוג צריכה	קריאה קודמת	קריאה נוכחית	סה"כ צריכה בקוט"ש	מחיר לקוט"ש בא"ג	סה"כ לתשלום
פרטי חשבון עבור תאריכים:		01/12/20	31/12/20			
517		69,829.95	71,606.85	1,776.90	46.90	833.37 ₪

סה"כ לדייר:

שיא ביקוש	סה"כ
4.30	1,776.90
	833.37 ₪

19.97 ₪	תשלום קבוע	
3.54 ₪	תשלום עבור גודל חיבור בKVA (3x32)	
856.88 ₪	סה"כ לתשלום	לא כולל מע"מ

התפלגות חיוב בש"ח לפי תעו"ז

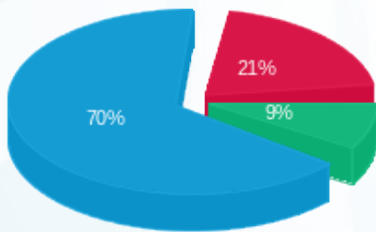

פסגה (172.80 ₪)
 גבע (75.13 ₪)
 שפל (585.43 ₪)

הסטוריית צריכה בקוט"ש

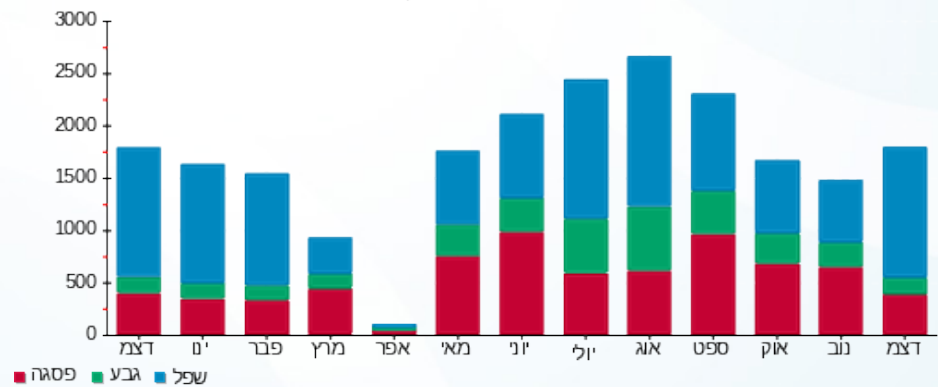



04/01/21 תאריך הפקה:
 31/12/20 תאריך קריאה נוכחית:
 01/12/20 תאריך קריאה קודמת:

שם דייר: מתח גבוה
 שם אתר: קניון שבעת הכוכבים

לקוח/ה נכבד/ה, אנו מתכבדים להגיש את חישוב צריכת החשמל לתקופה 01/12/20 - 31/12/20:

מתח גבוה - 1 - 11103575 (3x1)

סוג תעריף	סוג צריכה	קריאה קודמת	קריאה נוכחית	סה"כ צריכה בקוט"ש	מחיר לקוט"ש בא"ג	סה"כ לתשלום
		01/12/20	31/12/20			
777	פסגה	2,072,200.00	2,096,662.00	24,462.00	81.81	20,012.36 ₪
778	גבע	899,085.90	904,340.80	5,254.90	48.04	2,524.45 ₪
779	שפל	1,194,234.20	1,254,927.50	60,693.30	27.45	16,660.31 ₪

סה"כ לדייר:

פסגה	גבע	שפל	סה"כ	שיא ביקוש
24,462.00	5,254.90	60,693.30	90,410.20	0.21
20,012.36 ₪	2,524.45 ₪	16,660.31 ₪	39,197.13 ₪	

סה"כ צריכה
 סה"כ לתשלום

0.00 ₪	תשלום קבוע	
45.95 ₪	תשלום עבור גודל חיבור בKVA (3x1)	
39,243.08 ₪	סה"כ לתשלום	לא כולל מע"מ

התפלגות חיוב בש"ח לפי תעו"ז

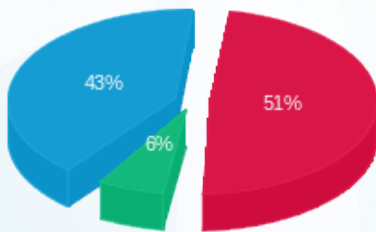

פסגה (20,012.36 ₪) 51%
 גבע (2,524.45 ₪) 6%
 שפל (16,660.31 ₪) 43%

הסטוריית צריכה בקוט"ש

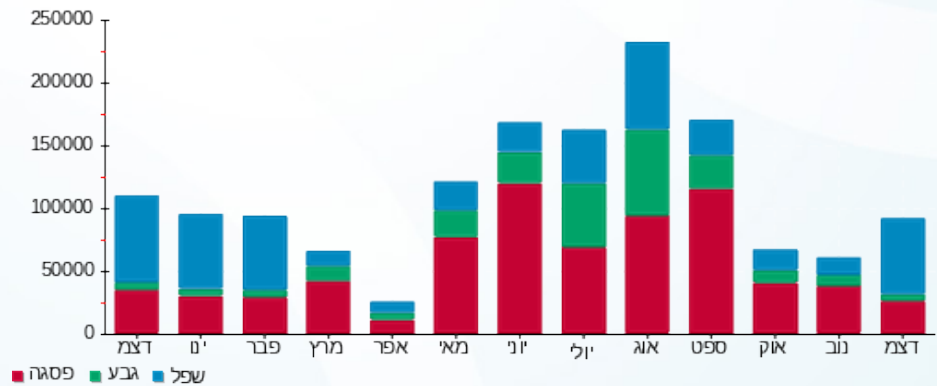

04/01/21 תאריך הפקה:
 31/12/20 תאריך קריאה נוכחית:
 01/12/20 תאריך קריאה קודמת:

שם דייר: נעלי ביוניק
 שם אתר: קניון שבעת הכוכבים

לקוח/ה נכבד/ה, אנו מתכבדים להגיש את חישוב צריכת החשמל לתקופה 01/12/20 - 31/12/20:

נעלי ביוניק - 1 - 18017267(3x40)

סוג תעריף	סוג צריכה	קריאה קודמת	קריאה נוכחית	סה"כ צריכה בקוט"ש	מחיר לקוט"ש בא"ג	סה"כ לתשלום
פרטי חשבון עבור תאריכים:		01/12/20	31/12/20			
517		47,865.25	48,523.50	658.25	46.90	308.72 ₪

סה"כ לדיר:

שיא ביקוש	סה"כ
6.94	658.25
	308.72 ₪

תשלום קבוע	תשלום עבור גודל חיבור בKVA (3x40)	סה"כ לתשלום	לא כולל מע"מ
19.97 ₪	4.43 ₪	333.12 ₪	

התפלגות חיוב בש"ח לפי תעו"ז

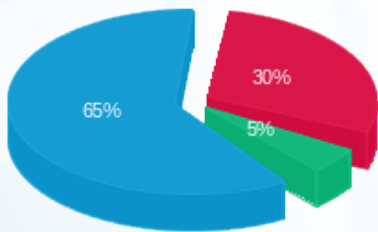

פסגה (₪ 92.86)
 גבע (₪ 15.71)
 שפל (₪ 200.15)

הסטוריית צריכה בקוט"ש

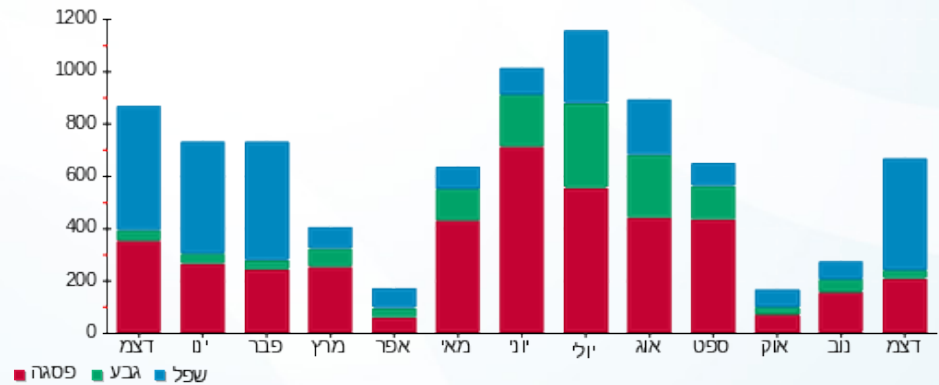

04/01/21 תאריך הפקה:
 31/12/20 תאריך קריאה נוכחית:
 01/12/20 תאריך קריאה קודמת:

שם דייר: נעלי נמרוד 116 (15677)
 שם אתר: קניון שבעת הכוכבים

לקוח/ה נכבד/ה, אנו מתכבדים להגיש את חישוב צריכת החשמל לתקופה 01/12/20 - 31/12/20:

נעלי נמרוד 116 (15677) - 4 - (3x63)18017217

סוג תעריף	סוג צריכה	קריאה קודמת	קריאה נוכחית	סה"כ צריכה בקוט"ש	מחיר לקוט"ש בא"ג	סה"כ לתשלום
פרטי חשבון עבור תאריכים:		01/12/20	31/12/20			
517		19,957.20	20,397.50	440.30	46.90	206.50 ₪

סה"כ לדייר:

שיא ביקוש	סה"כ
3.76	440.30
	206.50 ₪

19.97 ₪	תשלום קבוע	
6.98 ₪	תשלום עבור גודל חיבור בKVA (3x63)	
233.45 ₪	סה"כ לתשלום	לא כולל מע"מ

התפלגות חיוב בש"ח לפי תעו"ז

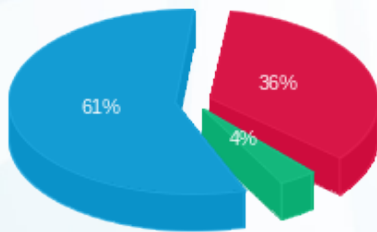

פסגה (₪ 73.96) ■
 גבע (₪ 7.34) ■
 שפל (₪ 125.20) ■

הסטוריית צריכה בקוט"ש

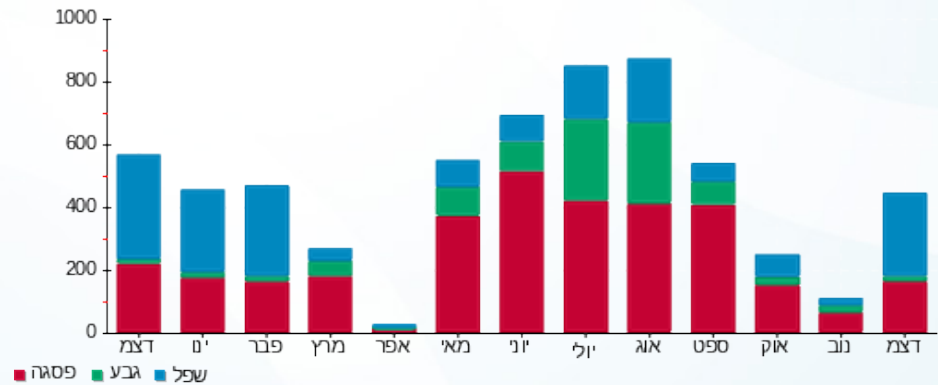

04/01/21 תאריך הפקה:
 31/12/20 תאריך קריאה נוכחית:
 01/12/20 תאריך קריאה קודמת:

שם דייר: נעלי עמנואל 129 (16071)
 שם אתר: קניון שבעת הכוכבים

לקוח/ה נכבד/ה, אנו מתכבדים להגיש את חישוב צריכת החשמל לתקופה 01/12/20 - 31/12/20:

נעלי עמנואל 129 (16071) - 4 - 18017254(3x63)

סוג תעריף	סוג צריכה	קריאה קודמת	קריאה נוכחית	סה"כ צריכה בקוט"ש	מחיר לקוט"ש בא"ג	סה"כ לתשלום
פרטי חשבון עבור תאריכים:		01/12/20	31/12/20			
517		26,240.90	26,997.10	756.20	46.90	354.66 ₪

סה"כ לדייר:

שיא ביקוש	סה"כ
4.24	756.20
	354.66 ₪

19.97 ₪	תשלום קבוע	
6.98 ₪	תשלום עבור גודל חיבור בKVA (3x63)	
381.61 ₪	סה"כ לתשלום	לא כולל מע"מ

התפלגות חיוב בש"ח לפי תעו"ז

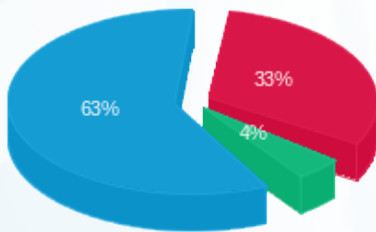

פסגה (115.61 ₪) ■
 גבע (15.88 ₪) ■
 שפל (223.17 ₪) ■

הסטוריית צריכה בקוט"ש

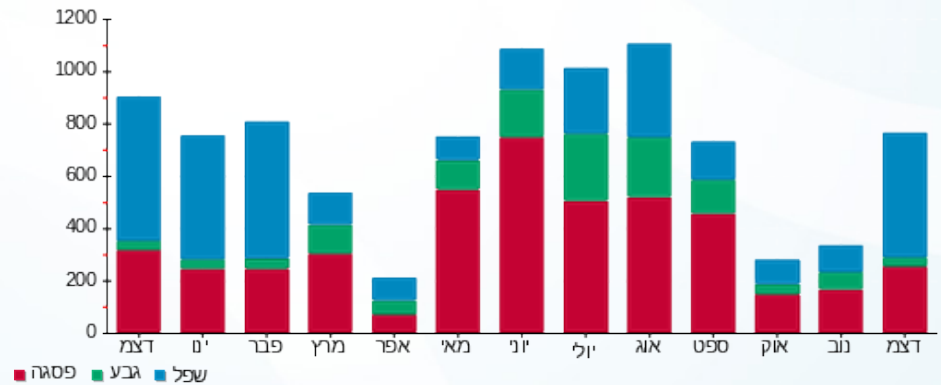

04/01/21 תאריך הפקה:
 31/12/20 תאריך קריאה נוכחית:
 01/12/20 תאריך קריאה קודמת:

שם דייר: סאקס 148 (18529)
 שם אתר: קניון שבעת הכוכבים

לקוח/ה נכבד/ה, אנו מתכבדים להגיש את חישוב צריכת החשמל לתקופה 01/12/20 - 31/12/20:

סאקס 148 (18529) - 3 - 18017246(3x63)

סוג תעריף	סוג צריכה	קריאה קודמת	קריאה נוכחית	סה"כ צריכה בקוט"ש	מחיר לקוט"ש בא"ג	סה"כ לתשלום
פרטי חשבון עבור תאריכים:		01/12/20	31/12/20			
517		62,627.50	64,225.00	1,597.50	46.90	749.23 ₪

סה"כ לדייר:

שיא ביקוש	סה"כ
7.62	1,597.50
	749.23 ₪

תשלום קבוע	תשלום עבור גודל חיבור בKVA (3x63)	סה"כ לתשלום	לא כולל מע"מ
19.97 ₪	6.98 ₪	776.18 ₪	

התפלגות חיוב בש"ח לפי תעו"ז

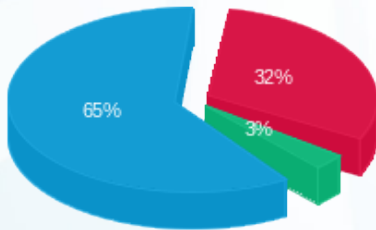

פסגה (239.24 ₪) ■
 גבע (23.17 ₪) ■
 שפל (486.82 ₪) ■

הסטוריית צריכה בקוט"ש

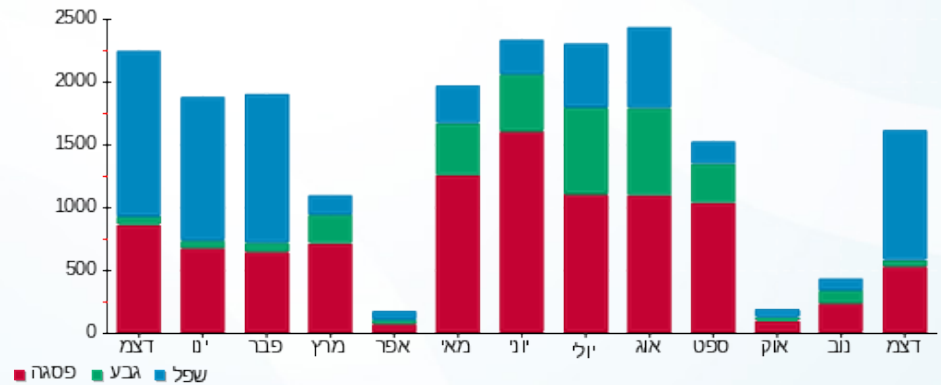

04/01/21 תאריך הפקה:
 31/12/20 תאריך קריאה נוכחית:
 01/12/20 תאריך קריאה קודמת:

שם דייר: סבון 149
 שם אתר: קניון שבעת הכוכבים
 תאריך כניסה: 06/12/20

לקוח/ה נכבד/ה, אנו מתכבדים להגיש את חישוב צריכת החשמל לתקופה 06/12/20 - 31/12/20:

סבון 149 - 4 - 18017246(3x63)

סוג תעריף	סוג צריכה	קריאה קודמת	קריאה נוכחית	סה"כ צריכה בקוט"ש	מחיר לקוט"ש בא"ג	סה"כ לתשלום
פרטי חשבון עבור תאריכים:		06/12/20	31/12/20			
517		38,080.30	38,242.60	162.30	46.90	76.12 ₪

סה"כ לדיר:

שיא ביקוש	סה"כ
2.56	162.30
	76.12 ₪

19.97 ₪	תשלום קבוע	
5.85 ₪	תשלום עבור גודל חיבור בKVA (3x63)	
101.94 ₪	סה"כ לתשלום	לא כולל מע"מ

התפלגות חיוב בש"ח לפי תעו"ז

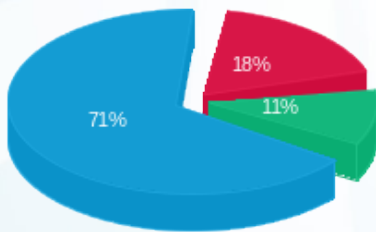

פסגה (₪ 13.88)
 גבע (₪ 8.11)
 שפל (₪ 54.12)

הסטוריית צריכה בקוט"ש

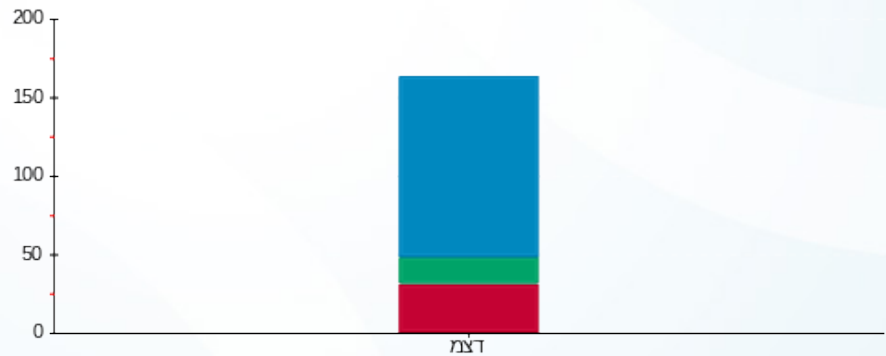

פסגה גבע שפל



04/01/21

תאריך הפקה:

שם דייר: סבון 250 (18028)

31/12/20

תאריך קריאה נוכחית:

שם אתר: קניון שבעת הכוכבים

01/12/20

תאריך קריאה קודמת:

לקוח/ה נכבד/ה, אנו מתכבדים להגיש את חישוב צריכת החשמל לתקופה 01/12/20 - 31/12/20:

סבון 250 (18028) - 7 - (3x40)15129240

סוג תעריף	סוג צריכה	קריאה קודמת	קריאה נוכחית	סה"כ צריכה בקוט"ש	מחיר לקוט"ש בא"ג	סה"כ לתשלום
פרטי חשבון עבור תאריכים:		01/12/20	31/12/20			
517		62,242.65	63,847.00	1,604.35	46.90	752.44 ₪

סה"כ לדייר:

שיא ביקוש	סה"כ
10.21	1,604.35
	752.44 ₪

תשלום קבוע	תשלום עבור גודל חיבור בKVA (3x40)	סה"כ לתשלום	לא כולל מע"מ
19.97 ₪	4.43 ₪	776.84 ₪	

התפלגות חיוב בש"ח לפי תעו"ז

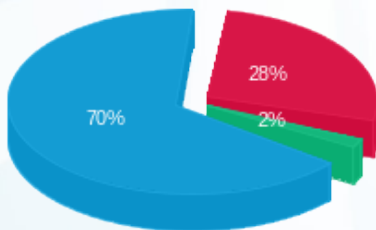

- פסגה (210.30 ₪) - 28%
- גבע (11.98 ₪) - 2%
- שפל (530.16 ₪) - 70%

הסטוריית צריכה בקוט"ש

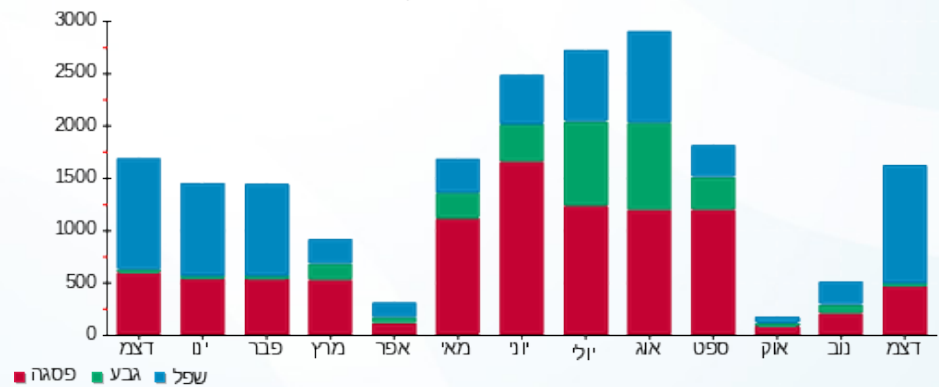



04/01/21 תאריך הפקה:
 31/12/20 תאריך קריאה נוכחית:
 01/12/20 תאריך קריאה קודמת:

שם דייר: סברובסקי 110
 שם אתר: קניון שבעת הכוכבים

לקוח/ה נכבד/ה, אנו מתכבדים להגיש את חישוב צריכת החשמל לתקופה 01/12/20 - 31/12/20:

סברובסקי 110 - 18017254 (3x40)

סוג תעריף	סוג צריכה	קריאה קודמת	קריאה נוכחית	סה"כ צריכה בקוט"ש	מחיר לקוט"ש בא"ג	סה"כ לתשלום
פרטי חשבון עבור תאריכים:						
777	פסגה	01/12/20	31/12/20	235.35	93.10	219.11 ₪
778	גבע	8,119.55	8,164.35	44.80	56.22	25.19 ₪
779	שפל	12,917.85	13,449.05	531.20	34.70	184.33 ₪

סה"כ לדייר:

פסגה	גבע	שפל	סה"כ	שיא ביקוש
235.35	44.80	531.20	811.35	4.35
219.11 ₪	25.19 ₪	184.33 ₪	428.62 ₪	

סה"כ צריכה
 סה"כ לתשלום

200.95 ₪	תשלום קבוע	
4.43 ₪	תשלום עבור גודל חיבור בKVA (3x40)	
634.00 ₪	סה"כ לתשלום	לא כולל מע"מ

התפלגות חיוב בש"ח לפי תע"ז

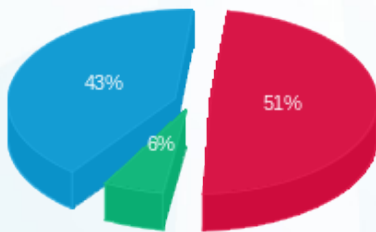

■ פסגה (219.11 ₪)
 ■ גבע (25.19 ₪)
 ■ שפל (184.33 ₪)

הסטוריית צריכה בקוט"ש

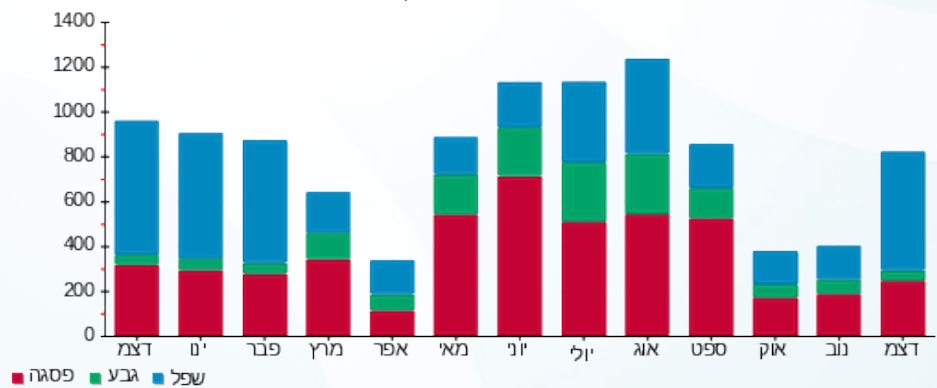

04/01/21 תאריך הפקה:
 31/12/20 תאריך קריאה נוכחי:
 01/12/20 תאריך קריאה קודמת:

שם דייר: סוּטש 125 א (14410)
 שם אתר: קניון שבעת הכוכבים

לקוח/ה נכבד/ה, אנו מתכבדים להגיש את חישוב צריכת החשמל לתקופה 01/12/20 - 31/12/20:

סוּטש 125 א (14410) - 4 - 18017211 (3x40)

סוג תעריף	סוג צריכה	קריאה קודמת	קריאה נוכחית	סה"כ צריכה בקוט"ש	מחיר לקוט"ש בא"ג	סה"כ לתשלום
פרטי חשבון עבור תאריכים:		01/12/20	31/12/20			
517		21,584.40	21,844.10	259.70	46.90	121.80 ₪

סה"כ לדייר:

סה"כ	שיא ביקוש
259.70	2.48
121.80 ₪	

19.97 ₪	תשלום קבוע	
4.43 ₪	תשלום עבור גודל חיבור ב-KVA (3x40)	
146.20 ₪	סה"כ לתשלום	לא כולל מע"מ

התפלגות חיוב בש"ח לפי תעו"ז

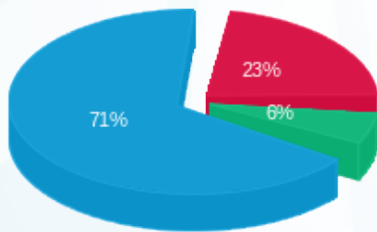

פסגה (27.67 ₪) ■
 גבע (7.32 ₪) ■
 שפל (86.81 ₪) ■

הסטוריית צריכה בקוט"ש

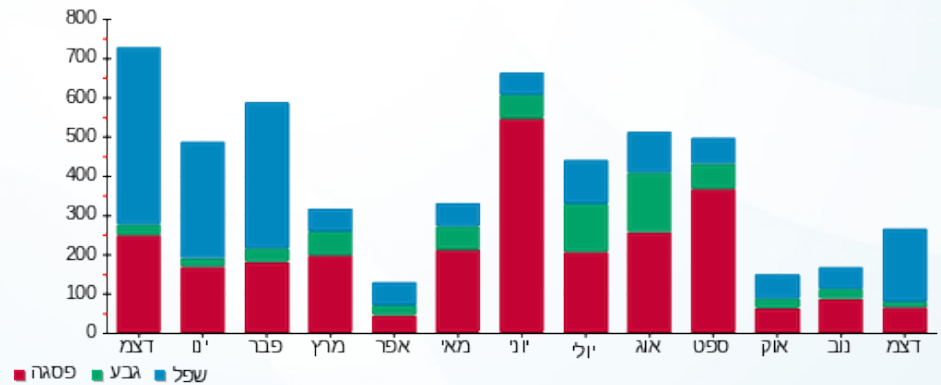



04/01/21 תאריך הפקדה:
 31/12/20 תאריך קריאה נוכחית:
 01/12/20 תאריך קריאה קודמת:

שם דייר: סופר פארם - חיוני 102 (14594)
 שם אתר: קניון שבעת הכוכבים

לקוח/ה נכבד/ה, אנו מתכבדים להגיש את חישוב צריכת החשמל לתקופה 01/12/20 - 31/12/20:

סופר פארם - חיוני 102 (14594) - 2 - 18017255(3x40)

סוג תעריף	סוג צריכה	קריאה קודמת	קריאה נוכחית	סה"כ צריכה בקוט"ש	מחיר לקוט"ש בא"ג	סה"כ לתשלום
פרטי חשבון עבור תאריכים:		01/12/20	31/12/20			
517		0.00	0.00	0.00	46.90	0.00 ₪

סה"כ לדייר:

שיא ביקוש	סה"כ
	0.00
	0.00 ₪

19.97 ₪	תשלום קבוע	
4.43 ₪	תשלום עבור גודל חיבור בKVA (3x40)	
24.40 ₪	סה"כ לתשלום	לא כולל מע"מ



04/01/21 תאריך הפקה:
 31/12/20 תאריך קריאה נוכחית:
 01/12/20 תאריך קריאה קודמת:

שם דייר: סופרפארם 128 (14594)
 שם אתר: קניון שבעת הכוכבים

לקוח/ה נכבד/ה, אנו מתכבדים להגיש את חישוב צריכת החשמל לתקופה 01/12/20 - 31/12/20:

סופרפארם 128 (14594) - 1 - 18017283 (3x400)

סוג תעריף	סוג צריכה	קריאה קודמת	קריאה נוכחית	סה"כ צריכה בקוט"ש	מחיר לקוט"ש בא"ג	סה"כ לתשלום
פרטי חשבון עבור תאריכים:						
		01/12/20	31/12/20			
777	פסגה	383,919.20	389,068.00	5,148.80	93.10	4,793.53 ₪
778	גבע	194,874.00	196,946.80	2,072.80	56.22	1,165.33 ₪
779	שפל	297,699.20	309,576.00	11,876.80	34.70	4,121.25 ₪

סה"כ לדייר:

פסגה	גבע	שפל	סה"כ	שיא ביקוש
5,148.80	2,072.80	11,876.80	19,098.40	45.41
4,793.53 ₪	1,165.33 ₪	4,121.25 ₪	10,080.11 ₪	

סה"כ צריכה

סה"כ לתשלום

200.95 ₪	תשלום קבוע	
44.30 ₪	תשלום עבור גודל חיבור בKVA (3x400)	
10,325.36 ₪	סה"כ לתשלום	לא כולל מע"מ

התפלגות חיוב בש"ח לפי תע"ז

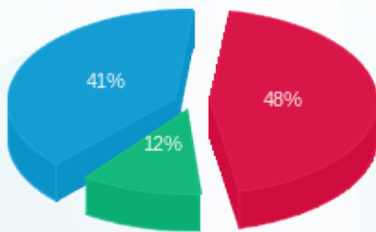

■ פסגה (4,793.53 ₪)
 ■ גבע (1,165.33 ₪)
 ■ שפל (4,121.25 ₪)

הסטוריית צריכה בקוט"ש

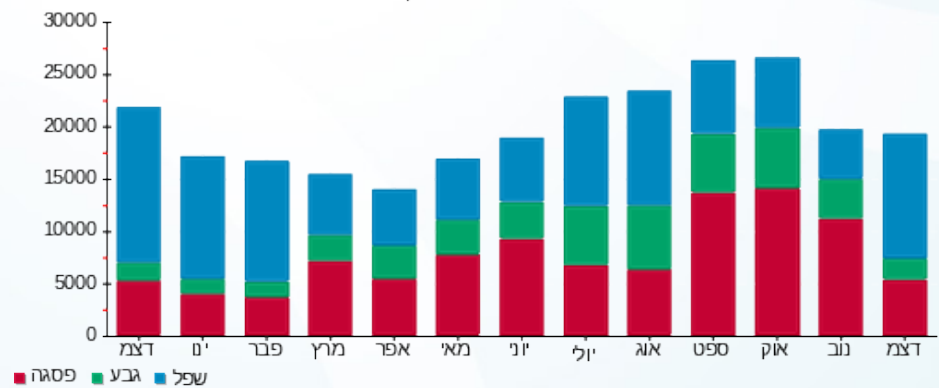

04/01/21 תאריך הפקה:
 31/12/20 תאריך קריאה נוכחית:
 01/12/20 תאריך קריאה קודמת:

שם דייר: סטודיו פשה 221 (18829)
 שם אתר: קניון שבעת הכוכבים

לקוח/ה נכבד/ה, אנו מתכבדים להגיש את חישוב צריכת החשמל לתקופה 01/12/20 - 31/12/20:

סטודיו פשה 221 (18829) - 1 - 16193881(3x63)

סוג תעריף	סוג צריכה	קריאה קודמת	קריאה נוכחית	סה"כ צריכה בקוט"ש	מחיר לקוט"ש בא"ג	סה"כ לתשלום
פרטי חשבון עבור תאריכים:		01/12/20	31/12/20			
517		47,923.00	49,117.00	1,194.00	46.90	559.99 ₪

סה"כ לדייר:

שיא ביקוש	סה"כ
5.14	1,194.00
	559.99 ₪

תשלום קבוע	תשלום עבור גודל חיבור ב-KVA (3x63)	סה"כ לתשלום	לא כולל מע"מ
19.97 ₪	6.98 ₪	586.93 ₪	

התפלגות חיוב בש"ח לפי תעו"ז

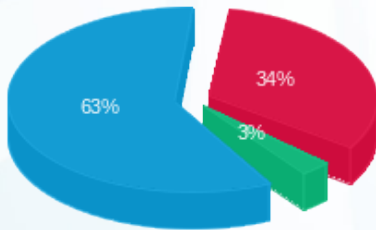

פסגה (189.85 ₪) 63%
 גבע (16.13 ₪) 34%
 שפל (354.00 ₪) 3%

הסטוריית צריכה בקוט"ש

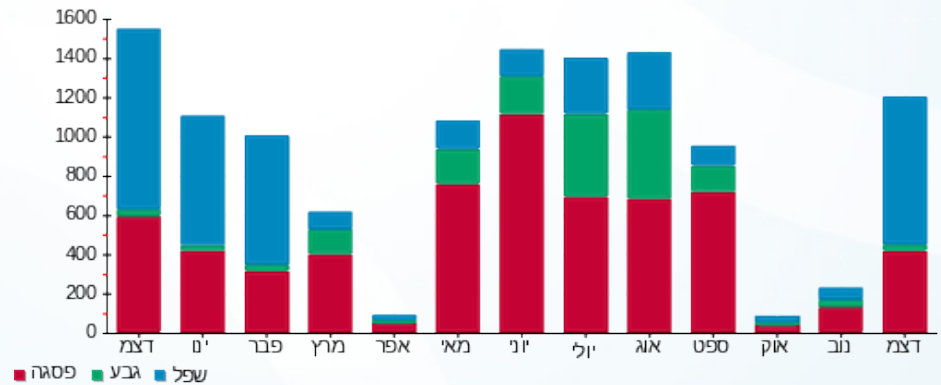

04/01/21 תאריך הפקה:
 31/12/20 תאריך קריאה נוכחית:
 01/12/20 תאריך קריאה קודמת:

שם דייר: סטיב מאדן 111 (15796)
 שם אתר: קניון שבעת הכוכבים

לקוח/ה נכבד/ה, אנו מתכבדים להגיש את חישוב צריכת החשמל לתקופה 01/12/20 - 31/12/20:

סטיב מאדן 111 (15796) - 2 - 18017254(3x40)

סוג תעריף	סוג צריכה	קריאה קודמת	קריאה נוכחית	סה"כ צריכה בקוט"ש	מחיר לקוט"ש בא"ג	סה"כ לתשלום
פרטי חשבון עבור תאריכים:		01/12/20	31/12/20			
517		67,983.05	69,922.85	1,939.80	46.90	909.77 ₪

סה"כ לדייר:

שיא ביקוש	סה"כ
8.37	1,939.80
	909.77 ₪

תשלום קבוע	תשלום עבור גודל חיבור בKVA (3x40)	סה"כ לתשלום	לא כולל מע"מ
19.97 ₪	4.43 ₪	934.17 ₪	

התפלגות חיוב בש"ח לפי תעו"ז

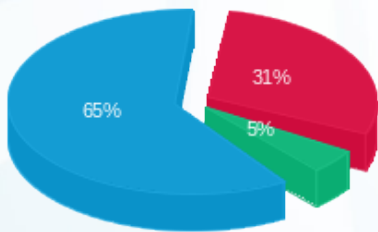

פסגה (277.48 ₪) ■
 גבע (43.43 ₪) ■
 שפל (588.85 ₪) ■

הסטוריית צריכה בקוט"ש

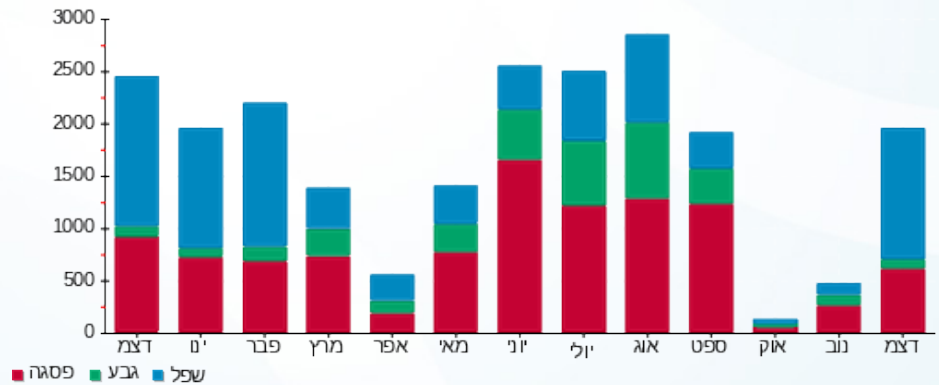

04/01/21 תאריך הפקה:
 31/12/20 תאריך קריאה נוכחית:
 01/12/20 תאריך קריאה קודמת:

שם דייר: סטימצקי 213 (14416)
 שם אתר: קניון שבעת הכוכבים

לקוח/ה נכבד/ה, אנו מתכבדים להגיש את חישוב צריכת החשמל לתקופה 01/12/20 - 31/12/20:

סטימצקי 213 (14416) - 2 - 18017310(3x63)

סוג תעריף	סוג צריכה	קריאה קודמת	קריאה נוכחית	סה"כ צריכה בקוט"ש	מחיר לקוט"ש בא"ג	סה"כ לתשלום
פרטי חשבון עבור תאריכים:		01/12/20	31/12/20			
517		73,513.50	77,430.60	3,917.10	46.90	1,837.12 ₪

סה"כ לדייר:

שיא ביקוש	סה"כ
13.64	3,917.10
	1,837.12 ₪

תשלום קבוע	תשלום עבור גודל חיבור בKVA (3x63)	סה"כ לתשלום	לא כולל מע"מ
19.97 ₪	6.98 ₪	1,864.07 ₪	

התפלגות חיוב בש"ח לפי תעו"ז

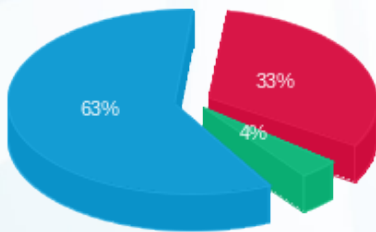

פסגה (607.96 ₪) 63%
 גבע (68.29 ₪) 4%
 שפל (1,160.87 ₪) 33%

הסטוריית צריכה בקוט"ש

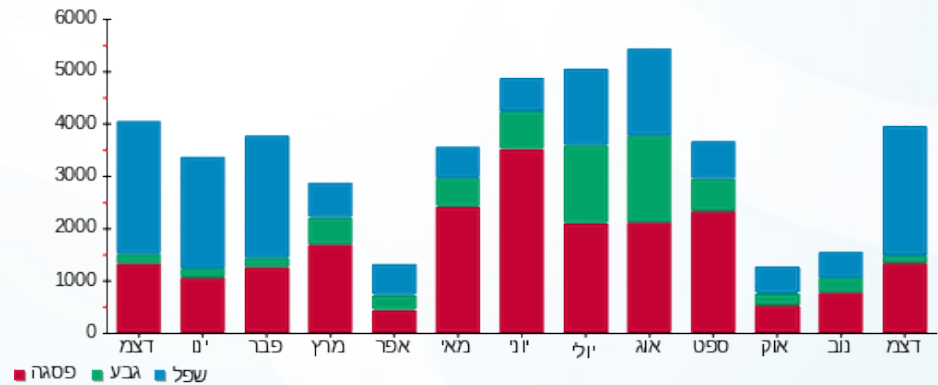



04/01/21 תאריך הפקה:
 31/12/20 תאריך קריאה נוכחית:
 01/12/20 תאריך קריאה קודמת:

שם דייר: סליו (15733)
 שם אתר: קניון שבעת הכוכבים

לקוח/ה נכבד/ה, אנו מתכבדים להגיש את חישוב צריכת החשמל לתקופה 01/12/20 - 31/12/20:

סליו (15733) - 1 - 18017270(3x40)

סוג תעריף	סוג צריכה	קריאה קודמת	קריאה נוכחית	סה"כ צריכה בקוט"ש	מחיר לקוט"ש בא"ג	סה"כ לתשלום
פרטי חשבון עבור תאריכים:						
777	פסגה	01/12/20	31/12/20	288.70	93.10	268.78 ₪
778	גבע	18,291.45	18,325.75	34.30	56.22	19.28 ₪
779	שפל	26,840.45	27,512.30	671.85	34.70	233.13 ₪

סה"כ לדייר:

פסגה	גבע	שפל	סה"כ	שיא ביקוש
288.70	34.30	671.85	994.85	8.48
268.78 ₪	19.28 ₪	233.13 ₪	521.20 ₪	

סה"כ צריכה
 סה"כ לתשלום

200.95 ₪	תשלום קבוע	
4.43 ₪	תשלום עבור גודל חיבור בKVA (3x40)	
726.58 ₪	סה"כ לתשלום	לא כולל מע"מ

התפלגות חיוב בש"ח לפי תעו"ז

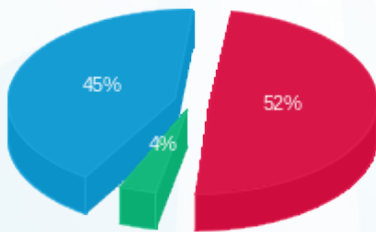

פסגה (268.78 ₪) - 52%
 גבע (19.28 ₪) - 4%
 שפל (233.13 ₪) - 45%

הסטוריית צריכה בקוט"ש

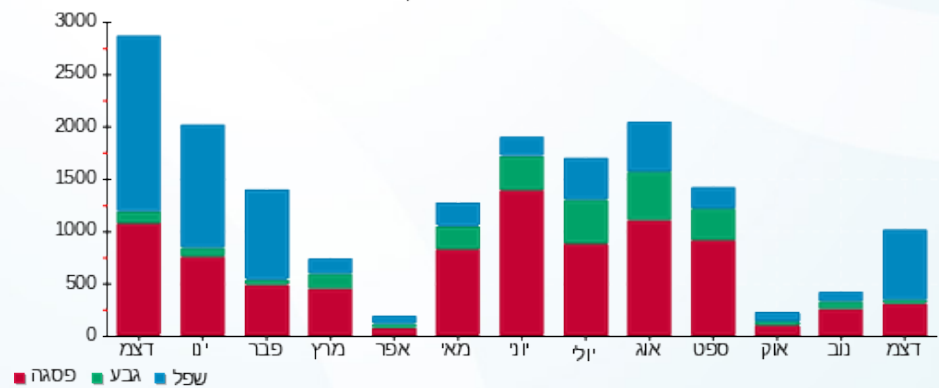

04/01/21 תאריך הפקה:
 31/12/20 תאריך קריאה נוכחית:
 01/12/20 תאריך קריאה קודמת:

שם דייר: סלקום חדר חשמל (14809)
 שם אתר: קניון שבעת הכוכבים

לקוח/ה נכבד/ה, אנו מתכבדים להגיש את חישוב צריכת החשמל לתקופה 01/12/20 - 31/12/20:

סלקום חדר חשמל (14809) - 4 - (3x63)18017342

סוג תעריף	סוג צריכה	קריאה קודמת	קריאה נוכחית	סה"כ צריכה בקוט"ש	מחיר לקוט"ש בא"ג	סה"כ לתשלום
פרטי חשבון עבור תאריכים:		01/12/20	31/12/20			
517		22,347.55	23,181.20	833.65	46.90	390.98 ₪

סה"כ לדייר:

שיא ביקוש	סה"כ
1.41	833.65
	390.98 ₪

19.97 ₪	תשלום קבוע	
6.98 ₪	תשלום עבור גודל חיבור בKVA (3x63)	
417.93 ₪	סה"כ לתשלום	לא כולל מע"מ

התפלגות חיוב בש"ח לפי תעו"ז

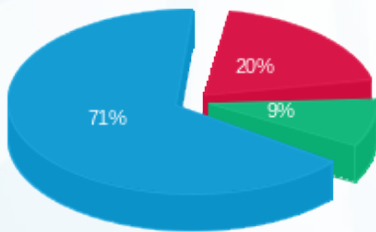

פסגה (77.97 ₪)
 גבע (36.21 ₪)
 שפל (276.80 ₪)

הסטוריית צריכה בקוט"ש

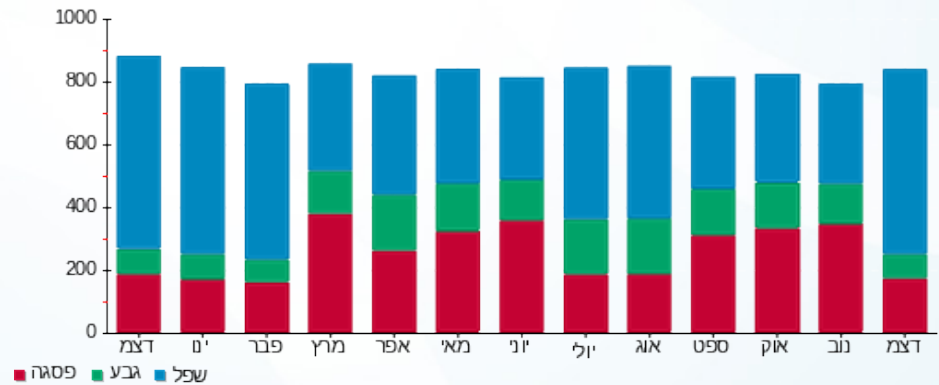



04/01/21

תאריך הפקה:

שם דייר: סמסונג סאני (15893)

31/12/20

תאריך קריאה נוכחית:

שם אתר: קניון שבעת הכוכבים

01/12/20

תאריך קריאה קודמת:

לקוח/ה נכבד/ה, אנו מתכבדים להגיש את חישוב צריכת החשמל לתקופה 01/12/20 - 31/12/20:

סמסונג סאני (15893) - 1 - 18017242 (3x25)

סוג תעריף	סוג צריכה	קריאה קודמת	קריאה נוכחית	סה"כ צריכה בקוט"ש	מחיר לקוט"ש בא"ג	סה"כ לתשלום
פרטי חשבון עבור תאריכים:		01/12/20	31/12/20			
517		29,944.45	30,643.95	699.50	46.90	328.07 ₪

סה"כ לדייר:

שיא ביקוש	סה"כ
1.44	699.50
	328.07 ₪

19.97 ₪	תשלום קבוע	
2.77 ₪	תשלום עבור גודל חיבור בKVA (3x25)	
350.80 ₪	סה"כ לתשלום	לא כולל מע"מ

התפלגות חיוב בש"ח לפי תעו"ז

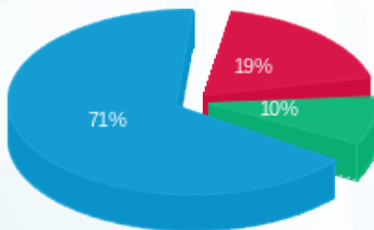

- פסגה (63.08 ₪) 71%
- גבע (31.31 ₪) 19%
- שפל (233.68 ₪) 10%

הסטוריית צריכה בקוט"ש

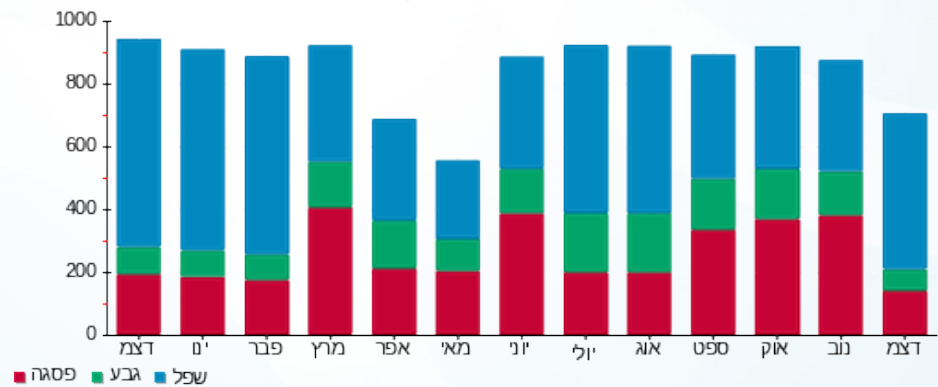

04/01/21 תאריך הפקה:
 31/12/20 תאריך קריאה נוכחית:
 01/12/20 תאריך קריאה קודמת:

שם דייר: סמסוניט 144 (14405)
 שם אתר: קניון שבעת הכוכבים

לקוח/ה נכבד/ה, אנו מתכבדים להגיש את חישוב צריכת החשמל לתקופה 01/12/20 - 31/12/20:

סמסוניט 144 (14405) - 2 - (3x40)18017244

סוג תעריף	סוג צריכה	קריאה קודמת	קריאה נוכחית	סה"כ צריכה בקוט"ש	מחיר לקוט"ש בא"ג	סה"כ לתשלום
פרטי חשבון עבור תאריכים:		01/12/20	31/12/20			
517		42,835.95	42,927.70	91.75	46.90	43.03 ₪

סה"כ לדייר:

שיא ביקוש	סה"כ
5.03	91.75
	43.03 ₪

19.97 ₪	תשלום קבוע	
4.43 ₪	תשלום עבור גודל חיבור בKVA (3x40)	
67.43 ₪	סה"כ לתשלום	לא כולל מע"מ

התפלגות חיוב בש"ח לפי תעו"ז

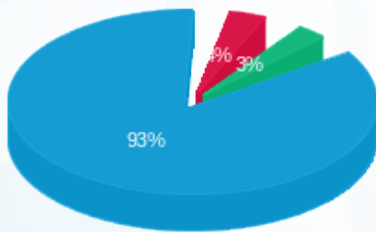

פסגה (1.57 ₪) ■
 גבע (1.24 ₪) ■
 שפל (40.22 ₪) ■

הסטוריית צריכה בקוט"ש

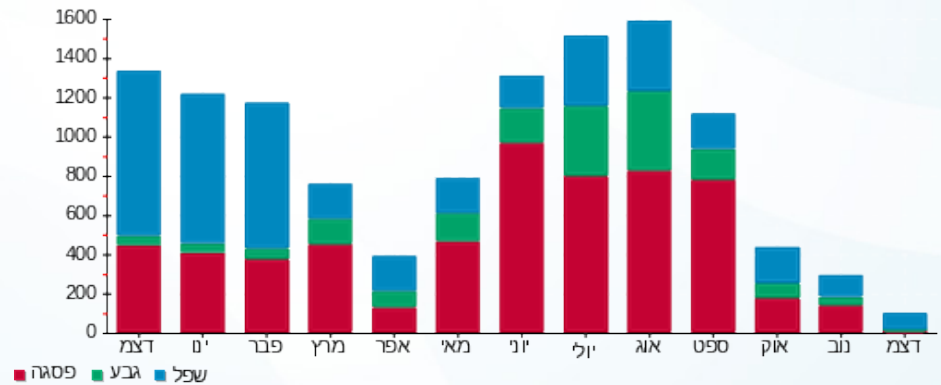



04/01/21

תאריך הפקדה:

שם דייר: סנדוויץ בר (16327)

31/12/20

תאריך קריאה נוכחית:

שם אתר: קניון שבעת הכוכבים

01/12/20

תאריך קריאה קודמת:

לקוח/ה נכבד/ה, אנו מתכבדים להגיש את חישוב צריכת החשמל לתקופה 01/12/20 - 31/12/20:

סנדוויץ בר (16327) - 3 - 16193881(3x75)

סוג תעריף	סוג צריכה	קריאה קודמת	קריאה נוכחית	סה"כ צריכה בקוט"ש	מחיר לקוט"ש בא"ג	סה"כ לתשלום
		01/12/20	31/12/20			
777	פסגה	49,157.30	49,869.50	712.20	93.10	663.06 ₪
778	גבע	20,710.80	20,887.50	176.70	56.22	99.34 ₪
779	שפל	54,339.60	56,574.70	2,235.10	34.70	775.58 ₪

סה"כ לדייר:

פסגה	גבע	שפל	סה"כ	שיא ביקוש
712.20	176.70	2,235.10	3,124.00	14.25
663.06 ₪	99.34 ₪	775.58 ₪	1,537.98 ₪	

סה"כ צריכה

סה"כ לתשלום

200.95 ₪	תשלום קבוע	
8.31 ₪	תשלום עבור גודל חיבור בKVA (3x75)	
1,747.24 ₪	סה"כ לתשלום	לא כולל מע"מ

התפלגות חיוב בש"ח לפי תע"ז

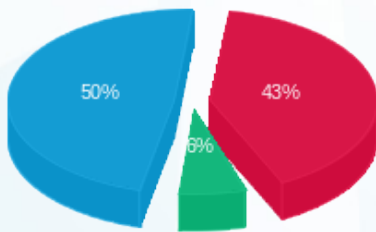

- פסגה (663.06 ₪) 50%
- גבע (99.34 ₪) 6%
- שפל (775.58 ₪) 43%

הסטוריית צריכה בקוט"ש

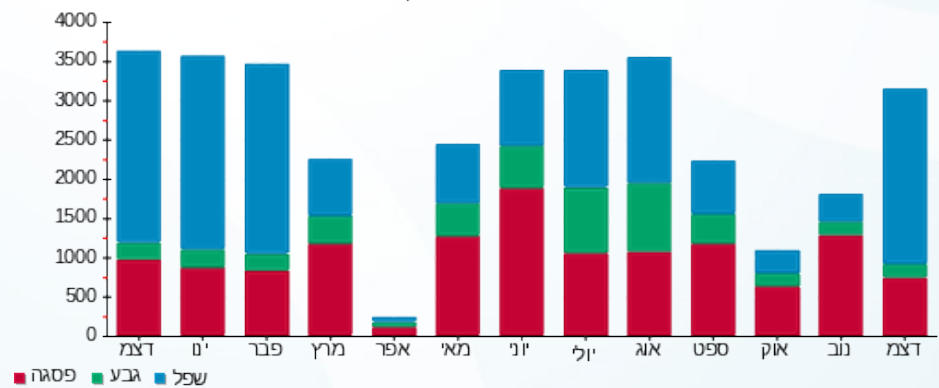



04/01/21 תאריך הפקה:
 31/12/20 תאריך קריאה נוכחית:
 01/12/20 תאריך קריאה קודמת:

שם דייר: סקאל 104-106 (17389)
 שם אתר: קניון שבעת הכוכבים

לקוח/ה נכבד/ה, אנו מתכבדים להגיש את חישוב צריכת החשמל לתקופה 01/12/20 - 31/12/20:

סקאל 104-106 (17389) - 1 - 18017233(3x80)

סוג תעריף	סוג צריכה	קריאה קודמת	קריאה נוכחית	סה"כ צריכה בקוט"ש	מחיר לקוט"ש בא"ג	סה"כ לתשלום
			01/12/20	31/12/20	פרטי חשבון עבור תאריכים:	
777	פסגה	122,335.60	124,236.30	1,900.70	93.10	1,769.55 ₪
778	גבע	48,017.80	48,319.50	301.70	56.22	169.62 ₪
779	שפל	53,481.40	57,214.40	3,733.00	34.70	1,295.35 ₪

סה"כ לדייר:

פסגה	גבע	שפל	סה"כ	שיא ביקוש
1,900.70	301.70	3,733.00	5,935.40	30.72
1,769.55 ₪	169.62 ₪	1,295.35 ₪	3,234.52 ₪	

סה"כ צריכה

סה"כ לתשלום

200.95 ₪	תשלום קבוע	
8.86 ₪	תשלום עבור גודל חיבור בKVA (3x80)	
3,444.33 ₪	סה"כ לתשלום	לא כולל מע"מ

התפלגות חיוב בש"ח לפי תע"ז

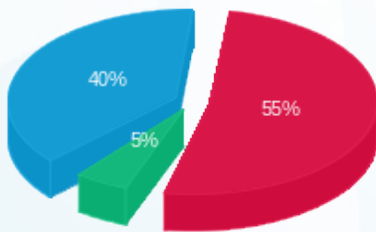

■ פסגה (1,769.55 ₪)
 ■ גבע (169.62 ₪)
 ■ שפל (1,295.35 ₪)

הסטוריית צריכה בקוט"ש

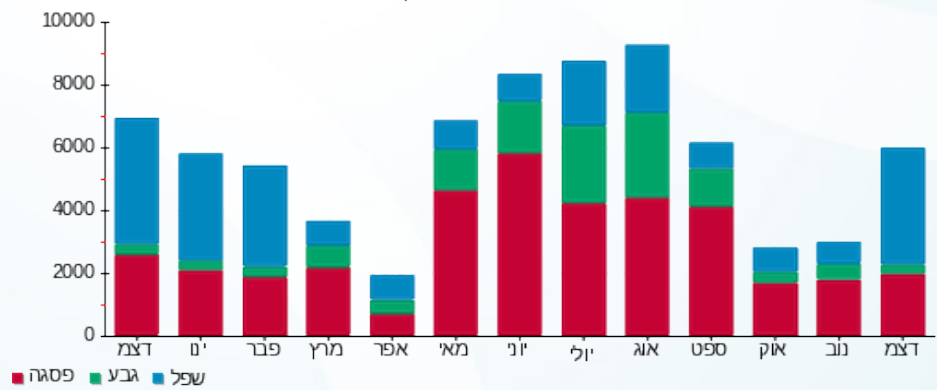

04/01/21 תאריך הפקה:
 31/12/20 תאריך קריאה נוכחית:
 01/12/20 תאריך קריאה קודמת:

שם דייר: עונות 249 (16986)
 שם אתר: קניון שבעת הכוכבים

לקוח/ה נכבד/ה, אנו מתכבדים להגיש את חישוב צריכת החשמל לתקופה 01/12/20 - 31/12/20:

עונות 249 (16986) - 8 - (3x60)15129240

סוג תעריף	סוג צריכה	קריאה קודמת	קריאה נוכחית	סה"כ צריכה בקוט"ש	מחיר לקוט"ש בא"ג	סה"כ לתשלום
פרטי חשבון עבור תאריכים:		01/12/20	31/12/20			
517		74,753.35	77,132.75	2,379.40	46.90	1,115.94 ₪

סה"כ לדייר:

שיא ביקוש	סה"כ
13.19	2,379.40
	1,115.94 ₪

19.97 ₪	תשלום קבוע	
6.65 ₪	תשלום עבור גודל חיבור בKVA (3x60)	
1,142.55 ₪	סה"כ לתשלום	לא כולל מע"מ

התפלגות חיוב בש"ח לפי תעו"ז

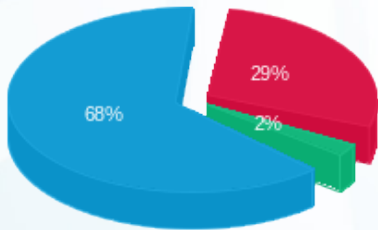

■ פסגה (328.46 ₪)
 ■ גבע (26.15 ₪)
 ■ שפל (761.33 ₪)

הסטוריית צריכה בקוט"ש

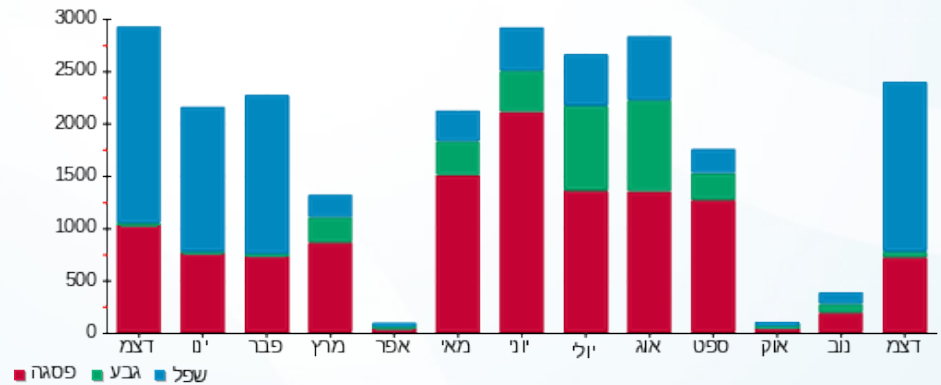



04/01/21 תאריך הפקה:
 31/12/20 תאריך קריאה נוכחית:
 01/12/20 תאריך קריאה קודמת:

שם דייר: עתיד 11 (14487)
 שם אתר: קניון שבעת הכוכבים

לקוח/ה נכבד/ה, אנו מתכבדים להגיש את חישוב צריכת החשמל לתקופה 01/12/20 - 31/12/20:

עתיד 11 (14487) - 4 - 18017283 (3x250)

סוג תעריף	סוג צריכה	קריאה קודמת	קריאה נוכחית	סה"כ צריכה בקוט"ש	מחיר לקוט"ש בא"ג	סה"כ לתשלום
פרטי חשבון עבור תאריכים:						
777	פסגה	01/12/20	31/12/20	1,704.00	93.10	1,586.42 ₪
778	גבע	36,852.00	37,091.60	239.60	56.22	134.70 ₪
779	שפל	54,139.60	57,706.80	3,567.20	34.70	1,237.82 ₪

סה"כ לדייר:

פסגה	גבע	שפל	סה"כ	שיא ביקוש
1,704.00	239.60	3,567.20	5,510.80	29.40
1,586.42 ₪	134.70 ₪	1,237.82 ₪	2,958.95 ₪	

סה"כ צריכה
 סה"כ לתשלום

200.95 ₪	תשלום קבוע	
27.69 ₪	תשלום עבור גודל חיבור בKVA (3x250)	
3,187.59 ₪	סה"כ לתשלום	לא כולל מע"מ

התפלגות חיוב בש"ח לפי תע"ז

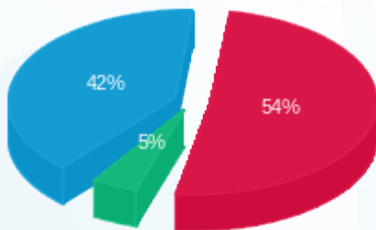

■ פסגה (1,586.42 ₪)
 ■ גבע (134.70 ₪)
 ■ שפל (1,237.82 ₪)

הסטוריית צריכה בקוט"ש

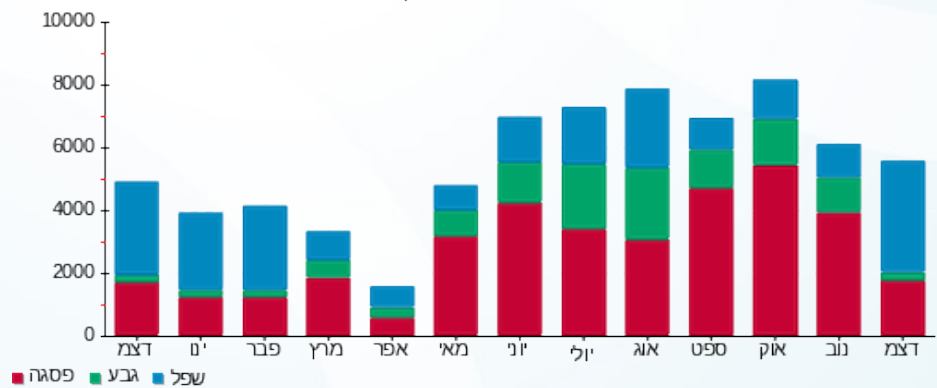

04/01/21 תאריך הפקה:
 31/12/20 תאריך קריאה נוכחית:
 01/12/20 תאריך קריאה קודמת:

שם דייר: פוט לוקר 1002-1003
 שם אתר: קניון שבעת הכוכבים

לקוח/ה נכבד/ה, אנו מתכבדים להגיש את חישוב צריכת החשמל לתקופה 01/12/20 - 31/12/20:

פוט לוקר 1002-1003 - 3 - 18017299(3x63)

סוג תעריף	סוג צריכה	קריאה קודמת	קריאה נוכחית	סה"כ צריכה בקוט"ש	מחיר לקוט"ש בא"ג	סה"כ לתשלום
פרטי חשבון עבור תאריכים:		01/12/20	31/12/20			
517		111,804.10	116,890.40	5,086.30	46.90	2,385.47 ₪

סה"כ לדייר:

שיא ביקוש	סה"כ
11.18	5,086.30
	2,385.47 ₪

תשלום קבוע	תשלום עבור גודל חיבור בKVA (3x63)	סה"כ לתשלום	לא כולל מע"מ
19.97 ₪	6.98 ₪	2,412.42 ₪	

התפלגות חיוב בש"ח לפי תעו"ז

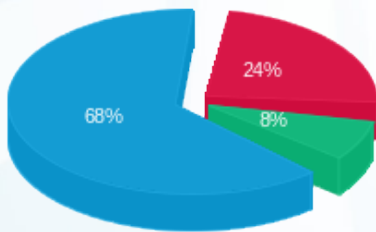

פסגה (579.12 ₪) ■
 גבע (182.39 ₪) ■
 שפל (1,623.96 ₪) ■

הסטוריית צריכה בקוט"ש

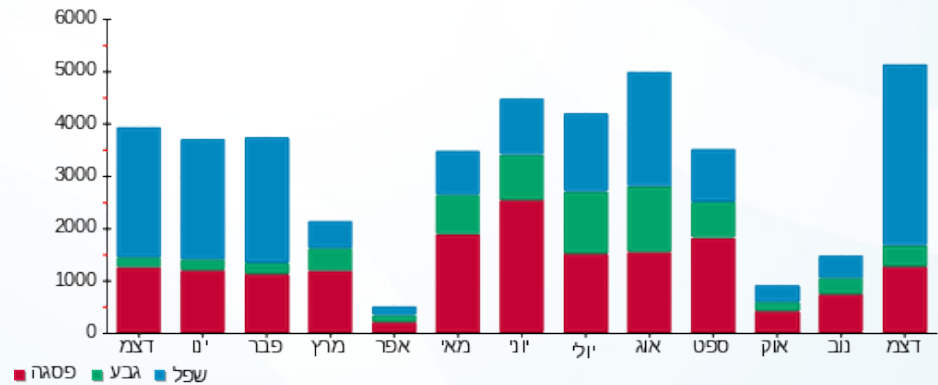

04/01/21 תאריך הפקה:
 31/12/20 תאריך קריאה נוכחית:
 01/12/20 תאריך קריאה קודמת:

שם דייר: פול אנד בר ב. חיוני 239+237 (17386)
 שם אתר: קניון שבעת הכוכבים

לקוח/ה נכבד/ה, אנו מתכבדים להגיש את חישוב צריכת החשמל לתקופה 01/12/20 - 31/12/20:

פול אנד בר ב. חיוני 239+237 (17386) - 4 - (3x63)16048010

סוג תעריף	סוג צריכה	קריאה קודמת	קריאה נוכחית	סה"כ צריכה בקוט"ש	מחיר לקוט"ש בא"ג	סה"כ לתשלום
פרטי חשבון עבור תאריכים:		01/12/20	31/12/20			
517		178,467.80	180,803.60	2,335.80	46.90	1,095.49 ₪

סה"כ לדייר:

שיא ביקוש	סה"כ
15.57	2,335.80
	1,095.49 ₪

19.97 ₪	תשלום קבוע	
6.98 ₪	תשלום עבור גודל חיבור בKVA (3x63)	
1,122.44 ₪	סה"כ לתשלום	לא כולל מע"מ

התפלגות חיוב בש"ח לפי תעו"ז

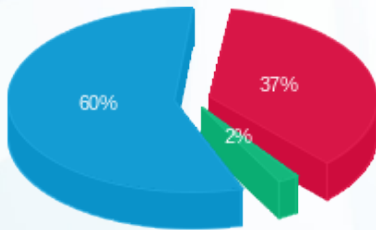

פסגה (410.38 ₪) ■
 גבע (23.17 ₪) ■
 שפל (661.95 ₪) ■

הסטוריית צריכה בקוט"ש

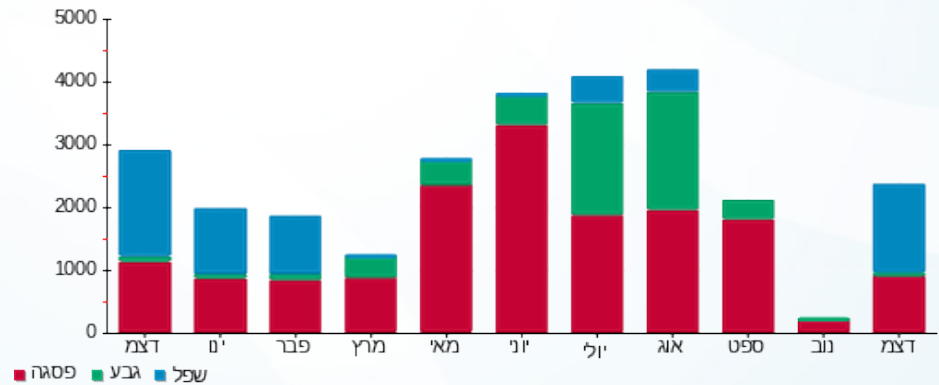

04/01/21 תאריך הפקה:
 31/12/20 תאריך קריאה נוכחית:
 01/12/20 תאריך קריאה קודמת:

שם דייר: פול אנד בר חיוני (17386)
 שם אתר: קניון שבעת הכוכבים

לקוח/ה נכבד/ה, אנו מתכבדים להגיש את חישוב צריכת החשמל לתקופה 01/12/20 - 31/12/20:

פול אנד בר חיוני (17386) - 1 - 18017241(3x40)

סוג תעריף	סוג צריכה	קריאה קודמת	קריאה נוכחית	סה"כ צריכה בקוט"ש	מחיר לקוט"ש בא"ג	סה"כ לתשלום
פרטי חשבון עבור תאריכים:						
777	פסגה	01/12/20	31/12/20	976.80	93.10	909.40 ₪
778	גבע	22,942.55	23,232.95	290.40	56.22	163.26 ₪
779	שפל	40,170.00	42,733.65	2,563.65	34.70	889.59 ₪

סה"כ לדייר:

פסגה	גבע	שפל	סה"כ	שיא ביקוש
976.80	290.40	2,563.65	3,830.85	10.26
909.40 ₪	163.26 ₪	889.59 ₪	1,962.25 ₪	

סה"כ צריכה
 סה"כ לתשלום

200.95 ₪	תשלום קבוע	
4.43 ₪	תשלום עבור גודל חיבור בKVA (3x40)	
2,167.63 ₪	סה"כ לתשלום	לא כולל מע"מ

התפלגות חיוב בש"ח לפי תעו"ז

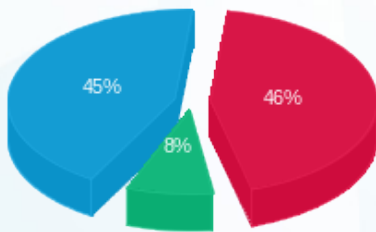

פסגה (909.40 ₪) 46%
 גבע (163.26 ₪) 8%
 שפל (889.59 ₪) 45%

הסטוריית צריכה בקוט"ש

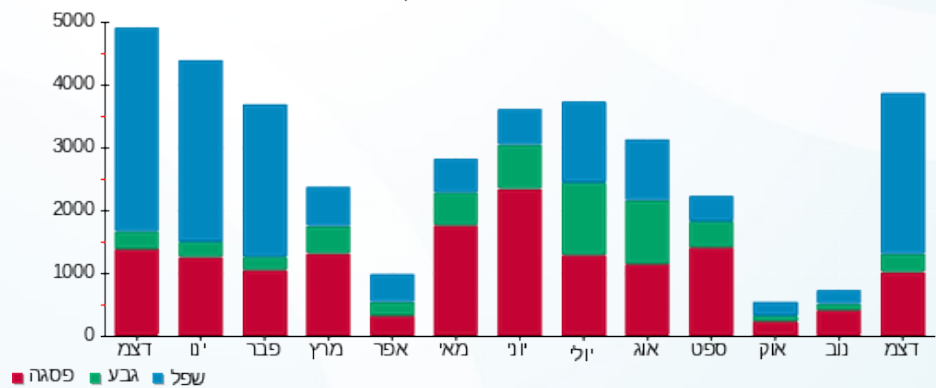



04/01/21

תאריך הפקדה:

שם דייר: פולגת 150 (15054)

31/12/20

תאריך קריאה נוכחית:

שם אתר: קניון שבעת הכוכבים

01/12/20

תאריך קריאה קודמת:

לקוח/ה נכבד/ה, אנו מתכבדים להגיש את חישוב צריכת החשמל לתקופה 01/12/20 - 31/12/20:

פולגת 150 (15054) - 3 - 18017266 (3x160)

סוג תעריף	סוג צריכה	קריאה קודמת	קריאה נוכחית	סה"כ צריכה בקוט"ש	מחיר לקוט"ש בא"ג	סה"כ לתשלום
פרטי חשבון עבור תאריכים:						
777	פסגה	01/12/20	31/12/20	1,094.80	93.10	1,019.26 ₪
778	גבע	27,496.20	27,640.40	144.20	56.22	81.07 ₪
779	שפל	39,527.40	41,816.20	2,288.80	34.70	794.21 ₪

סה"כ לדייר:

פסגה	גבע	שפל	סה"כ	שיא ביקוש
1,094.80	144.20	2,288.80	3,527.80	17.93
1,019.26 ₪	81.07 ₪	794.21 ₪	1,894.54 ₪	

סה"כ צריכה

סה"כ לתשלום

200.95 ₪	תשלום קבוע	
17.72 ₪	תשלום עבור גודל חיבור בKVA (3x160)	
2,113.21 ₪	סה"כ לתשלום	לא כולל מע"מ

התפלגות חיוב בש"ח לפי תע"ז

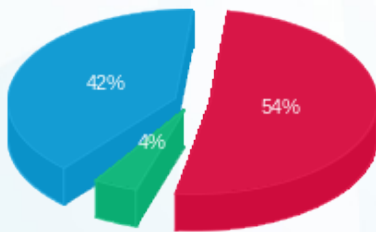

- פסגה (1,019.26 ₪) 54%
- גבע (81.07 ₪) 42%
- שפל (794.21 ₪) 4%

הסטוריית צריכה בקוט"ש

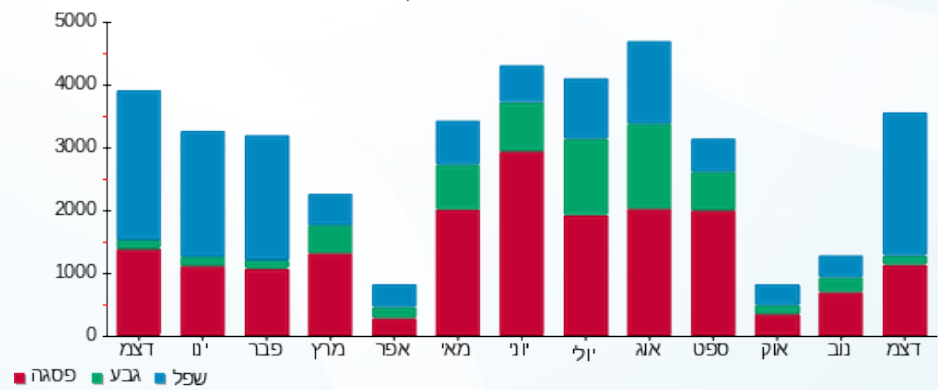



04/01/21 תאריך הפקה:
 31/12/20 תאריך קריאה נוכחית:
 01/12/20 תאריך קריאה קודמת:

שם דייר: פוקס 150 18446
 שם אתר: קניון שבעת הכוכבים

לקוח/ה נכבד/ה, אנו מתכבדים להגיש את חישוב צריכת החשמל לתקופה 01/12/20 - 31/12/20:

פוקס 1 - 18017271 (3x160) - 150 18446 A

סוג תעריף	סוג צריכה	קריאה קודמת	קריאה נוכחית	סה"כ צריכה בקוט"ש	מחיר לקוט"ש בא"ג	סה"כ לתשלום
פרטי חשבון עבור תאריכים:						
		01/12/20	31/12/20			
777	פסגה	144,952.00	147,089.20	2,137.20	93.10	1,989.73 ₪
778	גבע	67,372.00	67,674.40	302.40	56.22	170.01 ₪
779	שפל	80,086.00	84,175.60	4,089.60	34.70	1,419.09 ₪

סה"כ לדיר:

פסגה	גבע	שפל	סה"כ	שיא ביקוש
2,137.20	302.40	4,089.60	6,529.20	26.74
1,989.73 ₪	170.01 ₪	1,419.09 ₪	3,578.83 ₪	

סה"כ צריכה
 סה"כ לתשלום

200.95 ₪	תשלום קבוע	
17.72 ₪	תשלום עבור גודל חיבור בKVA (3x160)	
3,797.51 ₪	סה"כ לתשלום	לא כולל מע"מ

התפלגות חיוב בש"ח לפי תע"ז

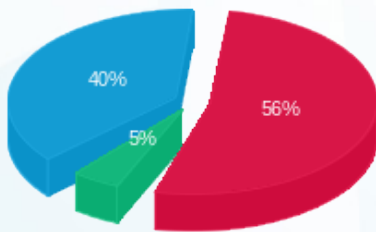

■ פסגה (1,989.73 ₪)
 ■ גבע (170.009 ₪)
 ■ שפל (1,419.09 ₪)

הסטוריית צריכה בקוט"ש

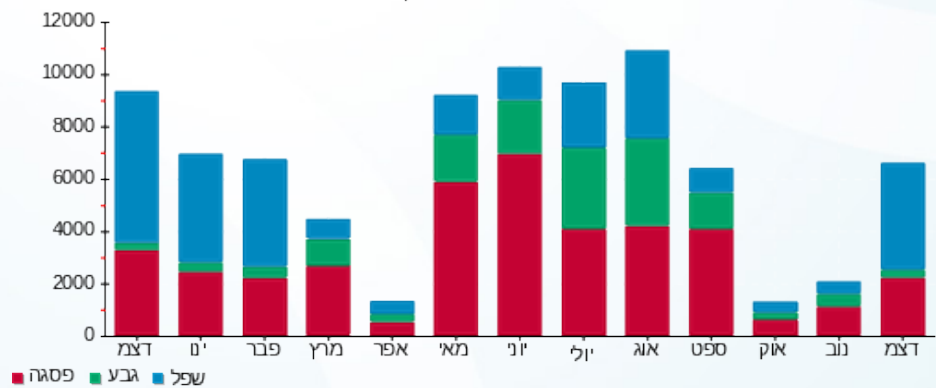



04/01/21 תאריך הפקה:
 31/12/20 תאריך קריאה נוכחית:
 01/12/20 תאריך קריאה קודמת:

שם דייר: פיצה פינו 224 (14425)
 שם אתר: קניון שבעת הכוכבים

לקוח/ה נכבד/ה, אנו מתכבדים להגיש את חישוב צריכת החשמל לתקופה 01/12/20 - 31/12/20:

פיצה פינו 224 (14425) - 4 - 16193881(3x63)

סוג תעריף	סוג צריכה	קריאה קודמת	קריאה נוכחית	סה"כ צריכה בקוט"ש	מחיר לקוט"ש בא"ג	סה"כ לתשלום
פרטי חשבון עבור תאריכים:						
777	פסגה	01/12/20	31/12/20	626.30	93.10	583.09 ₪
778	גבע	21,496.60	21,651.60	155.00	56.22	87.14 ₪
779	שפל	48,313.00	50,166.60	1,853.60	34.70	643.20 ₪

סה"כ לדיר:

פסגה	גבע	שפל	סה"כ	שיא ביקוש
626.30	155.00	1,853.60	2,634.90	21.35
₪ 583.09	₪ 87.14	₪ 643.20	₪ 1,313.43	

סה"כ צריכה
 סה"כ לתשלום

200.95 ₪	תשלום קבוע	
6.98 ₪	תשלום עבור גודל חיבור בKVA (3x63)	
1,521.35 ₪	סה"כ לתשלום	לא כולל מע"מ

התפלגות חיוב בש"ח לפי תע"ז

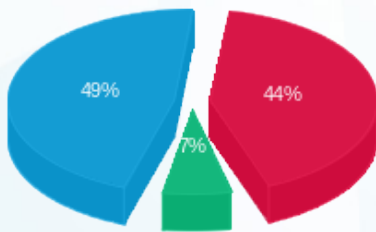

פסגה (583.09 ₪) 49%
 גבע (87.14 ₪) 7%
 שפל (643.20 ₪) 44%

הסטוריית צריכה בקוט"ש

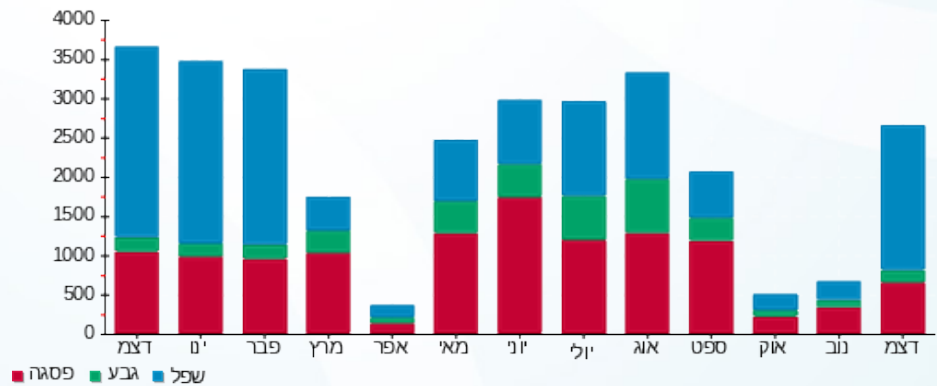

04/01/21 תאריך הפקה:
 31/12/20 תאריך קריאה נוכחי:
 01/12/20 תאריך קריאה קודמת:

שם דייר: פליי פוט 307 (17170)
 שם אתר: קניון שבעת הכוכבים

לקוח/ה נכבד/ה, אנו מתכבדים להגיש את חישוב צריכת החשמל לתקופה 01/12/20 - 31/12/20:

פליי פוט 307 (17170) - 3 - 18017245(3x63)

סוג תעריף	סוג צריכה	קריאה קודמת	קריאה נוכחית	סה"כ צריכה בקוט"ש	מחיר לקוט"ש בא"ג	סה"כ לתשלום
פרטי חשבון עבור תאריכים:		01/12/20	31/12/20			
517		26,946.40	27,742.50	796.10	46.90	373.37 ₪

סה"כ לדייר:

שיא ביקוש	סה"כ
3.32	796.10
	373.37 ₪

19.97 ₪	תשלום קבוע	
6.98 ₪	תשלום עבור גודל חיבור בKVA (3x63)	
400.32 ₪	סה"כ לתשלום	לא כולל מע"מ

התפלגות חיוב בש"ח לפי תעו"ז

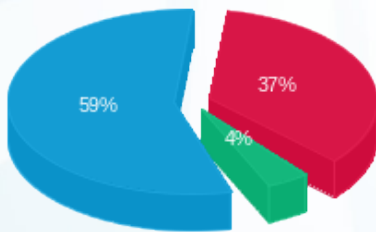

פסגה (136.71 ₪) 59%
 גבע (15.24 ₪) 4%
 שפל (221.41 ₪) 37%

הסטוריית צריכה בקוט"ש

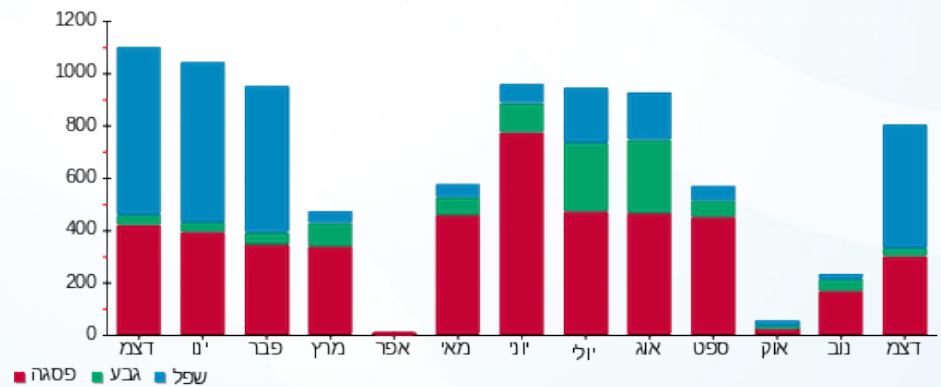

04/01/21 תאריך הפקה:
 31/12/20 תאריך קריאה נוכחית:
 01/12/20 תאריך קריאה קודמת:

שם דייר: פעלטון (17168)
 שם אתר: קניון שבעת הכוכבים

לקוח/ה נכבד/ה, אנו מתכבדים להגיש את חישוב צריכת החשמל לתקופה 01/12/20 - 31/12/20:

פעלטון (17168) - 4 - 18017213(3x25)

סוג תעריף	סוג צריכה	קריאה קודמת	קריאה נוכחית	סה"כ צריכה בקוט"ש	מחיר לקוט"ש בא"ג	סה"כ לתשלום
פרטי חשבון עבור תאריכים:		01/12/20	31/12/20			
517		68,086.05	68,151.40	65.35	46.90	30.65 ₪

סה"כ לדייר:

שיא ביקוש	סה"כ
0.17	65.35
	30.65 ₪

19.97 ₪	תשלום קבוע	
2.77 ₪	תשלום עבור גודל חיבור בKVA (3x25)	
53.39 ₪	סה"כ לתשלום	לא כולל מע"מ

התפלגות חיוב בש"ח לפי תעו"ז

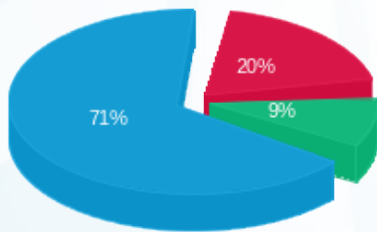

פסגה (6.05 ₪) ■
 גבע (2.91 ₪) ■
 שפל (21.69 ₪) ■

הסטוריית צריכה בקוט"ש

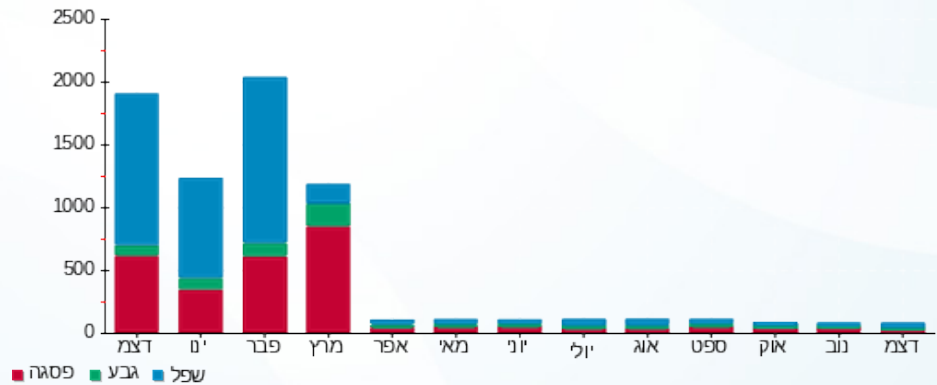

04/01/21 תאריך הפקה:
 31/12/20 תאריך קריאה נוכחית:
 01/12/20 תאריך קריאה קודמת:

שם דייר: פפאיה 251 (18528)
 שם אתר: קניון שבעת הכוכבים

לקוח/ה נכבד/ה, אנו מתכבדים להגיש את חישוב צריכת החשמל לתקופה 01/12/20 - 31/12/20:

פפאיה 251 (18528) - 6 - 15129240(3x40)

סוג תעריף	סוג צריכה	קריאה קודמת	קריאה נוכחית	סה"כ צריכה בקוט"ש	מחיר לקוט"ש בא"ג	סה"כ לתשלום
פרטי חשבון עבור תאריכים:		01/12/20	31/12/20			
517		30,677.85	31,408.65	730.80	46.90	342.75 ₪

סה"כ לדייר:

שיא ביקוש	סה"כ
5.23	730.80
	342.75 ₪

תשלום קבוע	תשלום עבור גודל חיבור בKVA (3x40)	סה"כ לתשלום	לא כולל מע"מ
19.97 ₪	4.43 ₪	367.15 ₪	

התפלגות חיוב בש"ח לפי תעו"ז

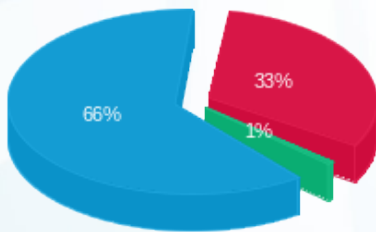

פסגה (113.01 ₪) 66%
 גבע (2.09 ₪) 33%
 שפל (227.65 ₪) 1%

הסטוריית צריכה בקוט"ש

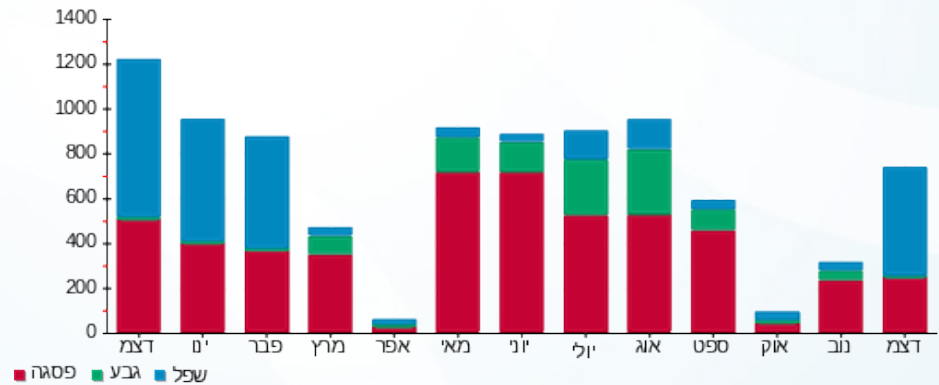

04/01/21 תאריך הפקה:
 31/12/20 תאריך קריאה נוכחית:
 01/12/20 תאריך קריאה קודמת:

שם דייר: פרופיל 207 (15453)
 שם אתר: קניון שבעת הכוכבים

לקוח/ה נכבד/ה, אנו מתכבדים להגיש את חישוב צריכת החשמל לתקופה 01/12/20 - 31/12/20:

פרופיל 207 (15453) - 3 - 18017281(3x40)

סוג תעריף	סוג צריכה	קריאה קודמת	קריאה נוכחית	סה"כ צריכה בקוט"ש	מחיר לקוט"ש בא"ג	סה"כ לתשלום
פרטי חשבון עבור תאריכים:		01/12/20	31/12/20			
517		65,206.40	67,205.45	1,999.05	46.90	937.55 ₪

סה"כ לדייר:

שיא ביקוש	סה"כ
7.70	1,999.05
	937.55 ₪

תשלום קבוע	תשלום עבור גודל חיבור בKVA (3x40)	סה"כ לתשלום	לא כולל מע"מ
19.97 ₪	4.43 ₪	961.95 ₪	

התפלגות חיוב בש"ח לפי תעו"ז

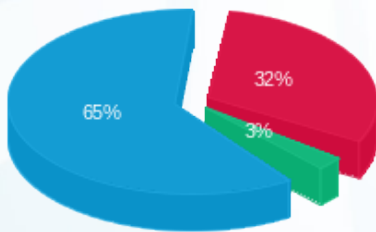

פסגה (301.17 ₪) ■
 גבע (24.36 ₪) ■
 שפל (612.02 ₪) ■

הסטוריית צריכה בקוט"ש

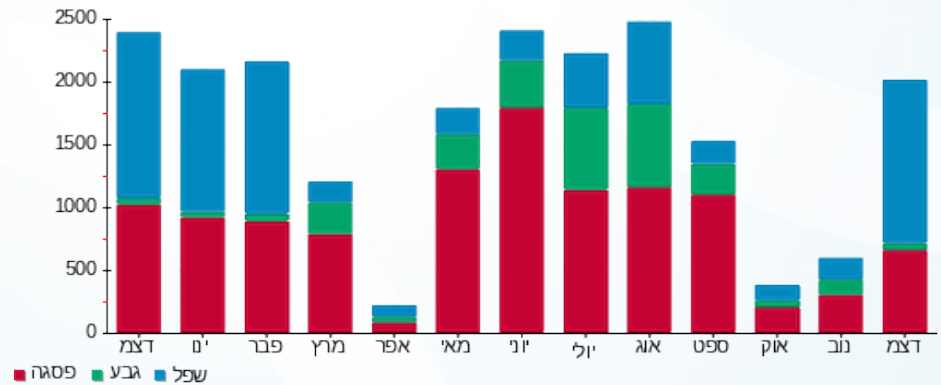

04/01/21 תאריך הפקה:
 31/12/20 תאריך קריאה נוכחית:
 01/12/20 תאריך קריאה קודמת:

שם דייר: פרנקפורט (16766)
 שם אתר: קניון שבעת הכוכבים

לקוח/ה נכבד/ה, אנו מתכבדים להגיש את חישוב צריכת החשמל לתקופה 01/12/20 - 31/12/20:

פרנקפורט (16766) - 2 - 18017305(3x63)

סוג תעריף	סוג צריכה	קריאה קודמת	קריאה נוכחית	סה"כ צריכה בקוט"ש	מחיר לקוט"ש בא"ג	סה"כ לתשלום
פרטי חשבון עבור תאריכים:		01/12/20	31/12/20			
517		63,790.90	65,136.20	1,345.30	46.90	630.95 ₪

סה"כ לדייר:

שיא ביקוש	סה"כ
9.34	1,345.30
	630.95 ₪

תשלום קבוע	תשלום עבור גודל חיבור ב KVA (3x63)	סה"כ לתשלום	לא כולל מע"מ
19.97 ₪	6.98 ₪	657.89 ₪	

התפלגות חיוב בש"ח לפי תעו"ז

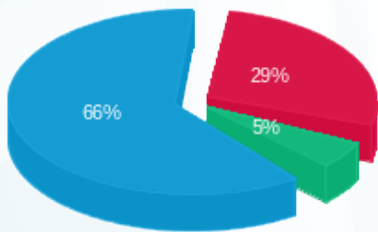

■ פסגה (181.46 ₪)
 ■ גבע (33.02 ₪)
 ■ שפל (416.47 ₪)

הסטוריית צריכה בקוט"ש

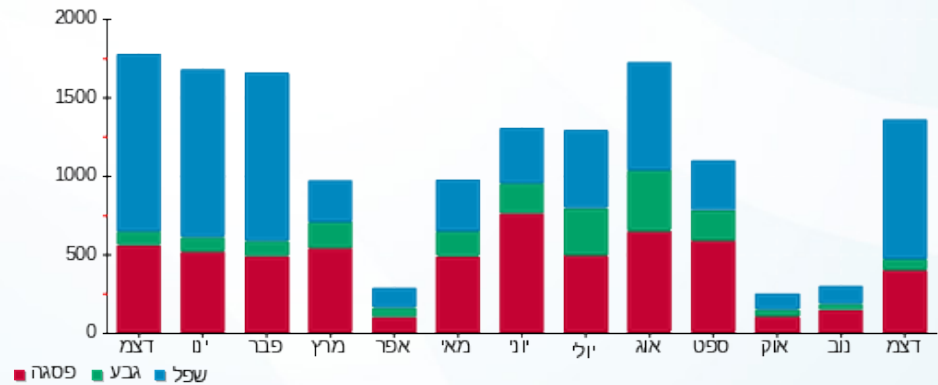

04/01/21 תאריך הפקה:
 31/12/20 תאריך קריאה נוכחית:
 01/12/20 תאריך קריאה קודמת:

שם דייר: צומת ספרים 122-123 (14399)
 שם אתר: קניון שבעת הכוכבים

לקוח/ה נכבד/ה, אנו מתכבדים להגיש את חישוב צריכת החשמל לתקופה 01/12/20 - 31/12/20:

צומת ספרים 122-123 (14399) - 4 - 18017220 (3x80)

סוג תעריף	סוג צריכה	קריאה קודמת	קריאה נוכחית	סה"כ צריכה בקוט"ש	מחיר לקוט"ש בא"ג	סה"כ לתשלום
פרטי חשבון עבור תאריכים:		01/12/20	31/12/20			
517		100,017.00	102,681.40	2,664.40	46.90	1,249.60 ₪

סה"כ לדייר:

שיא ביקוש	סה"כ
8.95	2,664.40
	1,249.60 ₪

19.97 ₪	תשלום קבוע	
8.86 ₪	תשלום עבור גודל חיבור בKVA (3x80)	
1,278.43 ₪	סה"כ לתשלום	לא כולל מע"מ

התפלגות חיוב בש"ח לפי תעו"ז

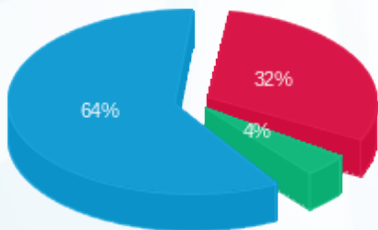

■ פסגה (396.96 ₪)
 ■ גבע (53.09 ₪)
 ■ שפל (799.55 ₪)

הסטוריית צריכה בקוט"ש

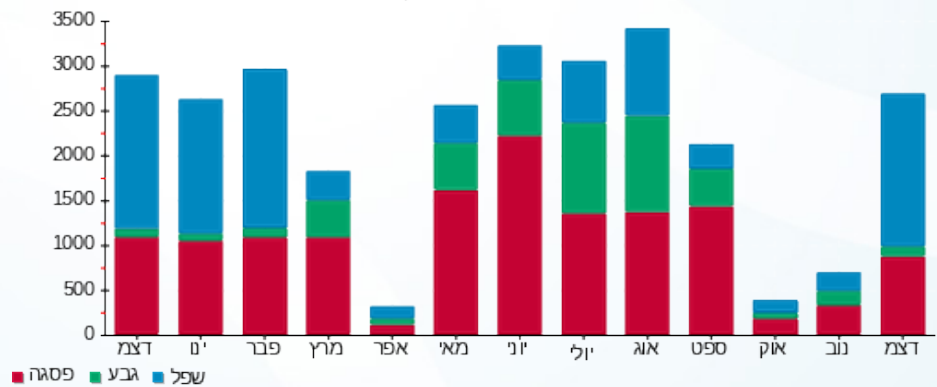

04/01/21 תאריך הפקה:
 31/12/20 תאריך קריאה נוכחית:
 01/12/20 תאריך קריאה קודמת:

שם דייר: צילדרנס פלייס 1004 (20609)
 שם אתר: קניון שבעת הכוכבים

לקוח/ה נכבד/ה, אנו מתכבדים להגיש את חישוב צריכת החשמל לתקופה 01/12/20 - 31/12/20:

צילדרנס פלייס 1004 (20609) - 3 - 18017207 (3x50)

סוג תעריף	סוג צריכה	קריאה קודמת	קריאה נוכחית	סה"כ צריכה בקוט"ש	מחיר לקוט"ש בא"ג	סה"כ לתשלום
פרטי חשבון עבור תאריכים:		01/12/20	31/12/20			
517		63,740.60	65,761.60	2,021.00	46.90	947.85 ₪

סה"כ לדייר:

שיא ביקוש	סה"כ
4.89	2,021.00
	947.85 ₪

תשלום קבוע	תשלום עבור גודל חיבור בKVA (3x50)	סה"כ לתשלום	לא כולל מע"מ
19.97 ₪	5.54 ₪	973.36 ₪	

התפלגות חיוב בש"ח לפי תעו"ז

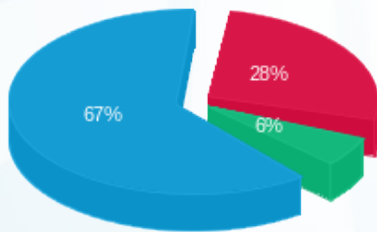

פסגה (262.12 ₪) 28%
 גבע (53.98 ₪) 6%
 שפל (631.74 ₪) 67%

הסטוריית צריכה בקוט"ש

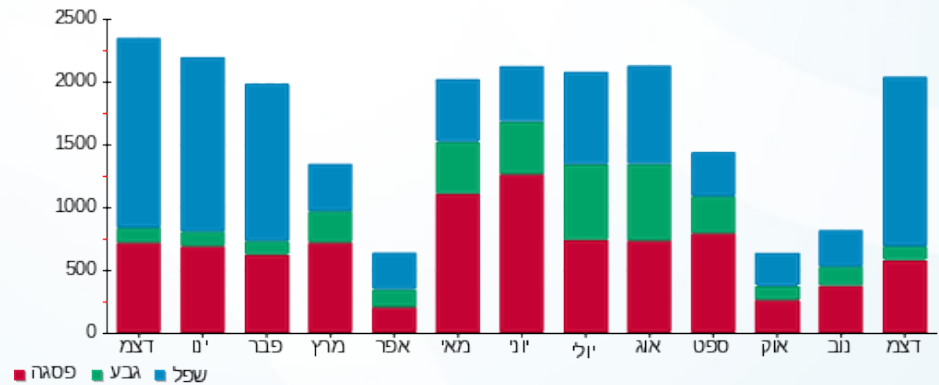



04/01/21 תאריך הפקה:
 31/12/20 תאריך קריאה נוכחית:
 01/12/20 תאריך קריאה קודמת:

שם דייר: צילר 3 1F בגג
 שם אתר: קניון שבעת הכוכבים

לקוח/ה נכבד/ה, אנו מתכבדים להגיש את חישוב צריכת החשמל לתקופה 01/12/20 - 31/12/20:

צילר 3 1F בגג - 1 - 18017304(3x400)

סוג תעריף	סוג צריכה	קריאה קודמת	קריאה נוכחית	סה"כ צריכה בקוט"ש	מחיר לקוט"ש בא"ג	סה"כ לתשלום
		01/12/20	31/12/20			
777	פסגה	339,428.40	341,240.00	1,811.60	93.10	1,686.60 ₪
778	גבע	130,582.80	130,635.20	52.40	56.22	29.46 ₪
779	שפל	109,374.00	114,248.40	4,874.40	34.70	1,691.42 ₪

סה"כ לדייר:

פסגה	גבע	שפל	סה"כ	שיא ביקוש
1,811.60	52.40	4,874.40	6,738.40	262.00
1,686.60 ₪	29.46 ₪	1,691.42 ₪	3,407.48 ₪	

סה"כ צריכה
 סה"כ לתשלום

200.95 ₪	תשלום קבוע	
44.30 ₪	תשלום עבור גודל חיבור בKVA (3x400)	
3,652.73 ₪	סה"כ לתשלום	לא כולל מע"מ

התפלגות חיוב בש"ח לפי תעו"ז

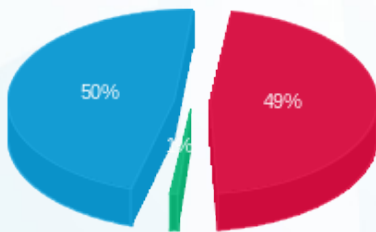

■ פסגה (1,686.60 ₪)
 ■ גבע (29.46 ₪)
 ■ שפל (1,691.42 ₪)

הסטוריית צריכה בקוט"ש

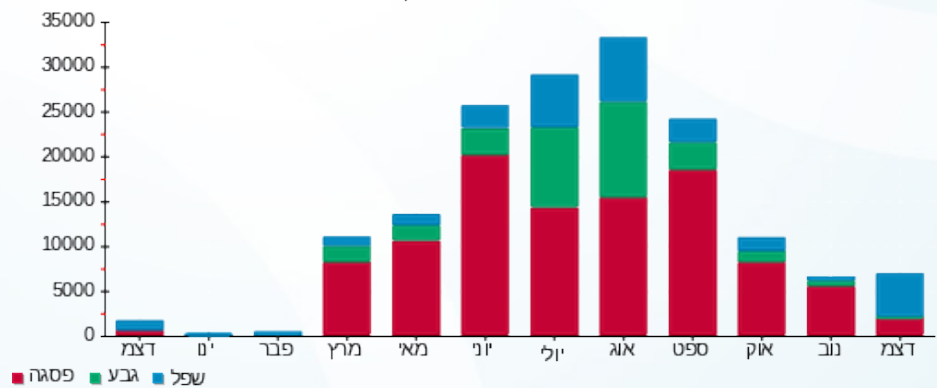



04/01/21 תאריך הפקדה:
 31/12/20 תאריך קריאה נוכחית:
 01/12/20 תאריך קריאה קודמת:

שם דייר: צילר 4 2F בגג
 שם אתר: קניון שבעת הכוכבים

לקוח/ה נכבד/ה, אנו מתכבדים להגיש את חישוב צריכת החשמל לתקופה 01/12/20 - 31/12/20:

צילר 4 2F בגג - 2 - (3x400)18017304

סוג תעריף	סוג צריכה	קריאה קודמת	קריאה נוכחית	סה"כ צריכה בקוט"ש	מחיר לקוט"ש בא"ג	סה"כ לתשלום
		01/12/20	31/12/20			
777	פסגה	299,005.60	301,635.20	2,629.60	93.10	2,448.16 ₪
778	גבע	112,722.40	112,964.00	241.60	56.22	135.83 ₪
779	שפל	133,854.00	140,603.20	6,749.20	34.70	2,341.97 ₪

סה"כ לדיר:

פסגה	גבע	שפל	סה"כ	שיא ביקוש
2,629.60	241.60	6,749.20	9,620.40	85.48
2,448.16 ₪	135.83 ₪	2,341.97 ₪	4,925.96 ₪	

סה"כ צריכה
 סה"כ לתשלום

200.95 ₪	תשלום קבוע	
44.30 ₪	תשלום עבור גודל חיבור בKVA (3x400)	
5,171.21 ₪	סה"כ לתשלום	לא כולל מע"מ

התפלגות חיוב בש"ח לפי תע"ז

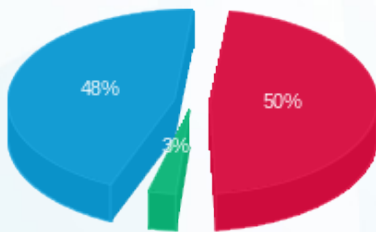

■ פסגה (2,448.16 ₪)
 ■ גבע (135.83 ₪)
 ■ שפל (2,341.97 ₪)

הסטוריית צריכה בקוט"ש

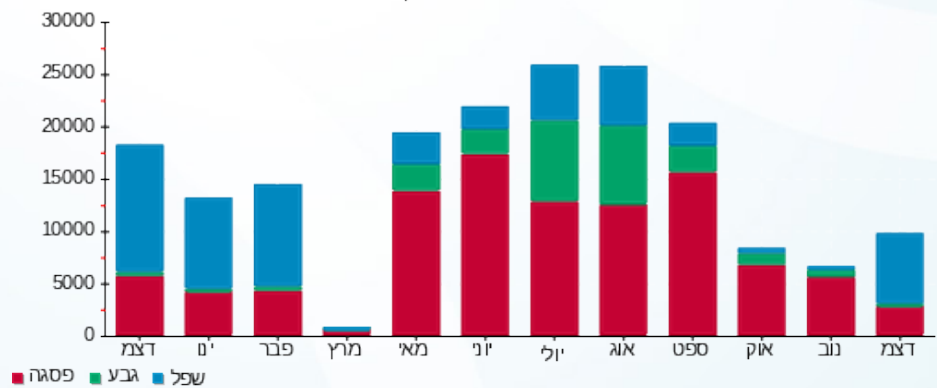

04/01/21 תאריך הפקה:
 31/12/20 תאריך קריאה נוכחית:
 01/12/20 תאריך קריאה קודמת:

שם דייר: קאלה (14429)
 שם אתר: קניון שבעת הכוכבים

לקוח/ה נכבד/ה, אנו מתכבדים להגיש את חישוב צריכת החשמל לתקופה 01/12/20 - 31/12/20:

קאלה (14429) - 2 - (3x40)18017265

סוג תעריף	סוג צריכה	קריאה קודמת	קריאה נוכחית	סה"כ צריכה בקוט"ש	מחיר לקוט"ש בא"ג	סה"כ לתשלום
פרטי חשבון עבור תאריכים:		01/12/20	31/12/20			
517		62,150.40	63,609.85	1,459.45	46.90	684.48 ₪

סה"כ לדייר:

שיא ביקוש	סה"כ
8.39	1,459.45
	684.48 ₪

19.97 ₪	תשלום קבוע	
4.43 ₪	תשלום עבור גודל חיבור ב-KVA (3x40)	
708.88 ₪	סה"כ לתשלום	לא כולל מע"מ

התפלגות חיוב בש"ח לפי תעו"ז

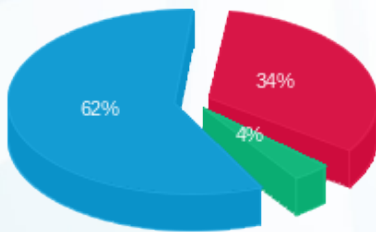

פסגה (232.98 ₪) ■
 גבע (24.55 ₪) ■
 שפל (426.95 ₪) ■

הסטוריית צריכה בקוט"ש

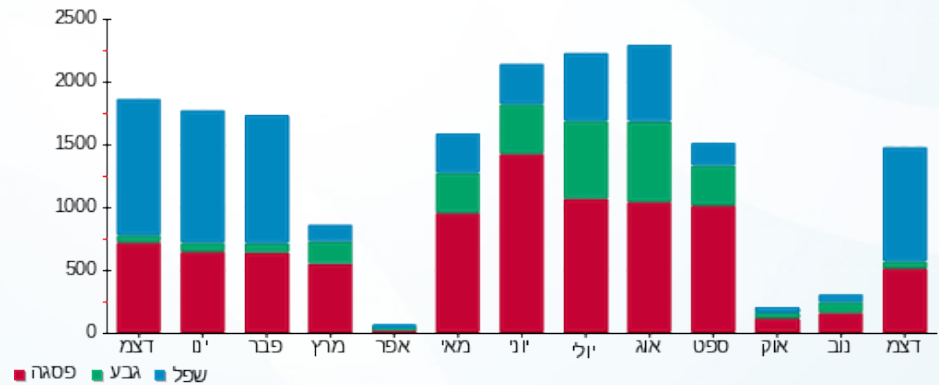

04/01/21 תאריך הפקה:
 31/12/20 תאריך קריאה נוכחי:
 01/12/20 תאריך קריאה קודמת:

שם דייר: קלאקס 113 (17388)
 שם אתר: קניון שבעת הכוכבים

לקוח/ה נכבד/ה, אנו מתכבדים להגיש את חישוב צריכת החשמל לתקופה 01/12/20 - 31/12/20:

קלאקס 113 (17388) - 1 - 18017217 (3x63)

סוג תעריף	סוג צריכה	קריאה קודמת	קריאה נוכחית	סה"כ צריכה בקוט"ש	מחיר לקוט"ש בא"ג	סה"כ לתשלום
פרטי חשבון עבור תאריכים:		01/12/20	31/12/20			
517		20,369.60	20,614.90	245.30	46.90	115.05 ₪

סה"כ לדייר:

שיא ביקוש	סה"כ
2.94	245.30
	115.05 ₪

19.97 ₪	תשלום קבוע	
6.98 ₪	תשלום עבור גודל חיבור בKVA (3x63)	
141.99 ₪	סה"כ לתשלום	לא כולל מע"מ

התפלגות חיוב בש"ח לפי תעו"ז

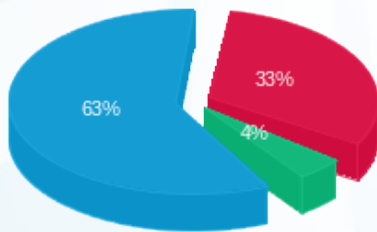

פסגה (₪ 37.64)
 גבע (₪ 5.16)
 שפל (₪ 72.25)

הסטוריית צריכה בקוט"ש

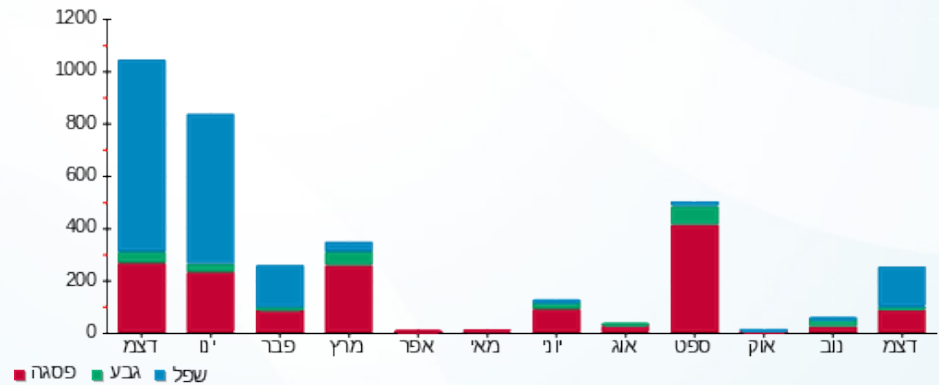



04/01/21 תאריך הפקה:
 31/12/20 תאריך קריאה נוכחית:
 01/12/20 תאריך קריאה קודמת:

שם דייר: קפה גרג
 שם אתר: קניון שבעת הכוכבים

לקוח/ה נכבד/ה, אנו מתכבדים להגיש את חישוב צריכת החשמל לתקופה 01/12/20 - 31/12/20:

קפה גרג - 2 - 16193882 (3x120)

סוג תעריף	סוג צריכה	קריאה קודמת	קריאה נוכחית	סה"כ צריכה בקוט"ש	מחיר לקוט"ש בא"ג	סה"כ לתשלום
פרטי חשבון עבור תאריכים:						
777	פסגה	01/12/20	31/12/20	278.20	93.10	259.00 ₪
778	גבע	14,807.50	14,935.60	128.10	56.22	72.02 ₪
779	שפל	41,742.70	42,755.60	1,012.90	34.70	351.48 ₪

סה"כ לדיר:

פסגה	גבע	שפל	סה"כ	שיא ביקוש
278.20	128.10	1,012.90	1,419.20	5.01
259.00 ₪	72.02 ₪	351.48 ₪	682.50 ₪	

סה"כ צריכה
 סה"כ לתשלום

200.95 ₪	תשלום קבוע
13.29 ₪	תשלום עבור גודל חיבור בKVA (3x120)
896.74 ₪	סה"כ לתשלום
לא כולל מע"מ	

התפלגות חיוב בש"ח לפי תעו"ז

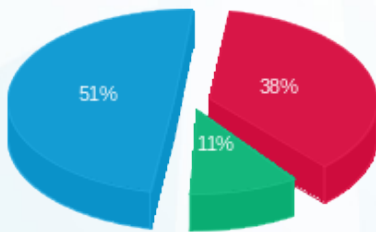

פסגה (259.00 ₪) 51%
 גבע (72.02 ₪) 11%
 שפל (351.48 ₪) 38%

הסטוריית צריכה בקוט"ש

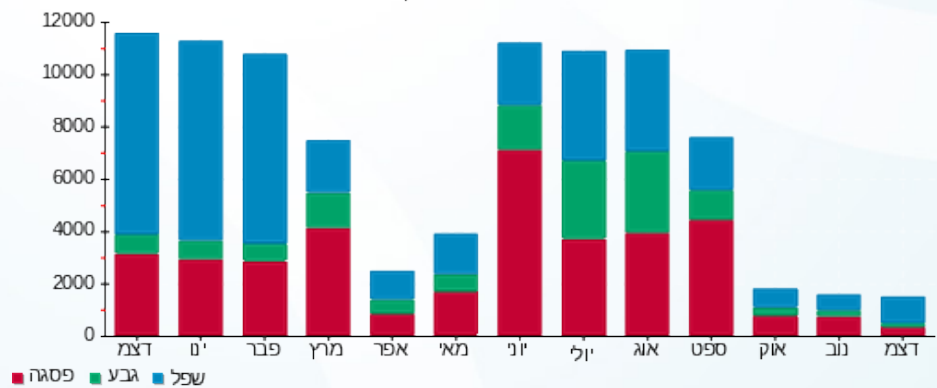

04/01/21 תאריך הפקה:
 31/12/20 תאריך קריאה נוכחית:
 01/12/20 תאריך קריאה קודמת:

שם דייר: קפה עלמה 205 (14426)
 שם אתר: קניון שבעת הכוכבים

לקוח/ה נכבד/ה, אנו מתכבדים להגיש את חישוב צריכת החשמל לתקופה 01/12/20 - 31/12/20:

קפה עלמה 205 (14426) - 3 - (15129240x50)

סוג תעריף	סוג צריכה	קריאה קודמת	קריאה נוכחית	סה"כ צריכה בקוט"ש	מחיר לקוט"ש בא"ג	סה"כ לתשלום
פרטי חשבון עבור תאריכים:						
777	פסגה	01/12/20	31/12/20	133.05	93.10	123.87 ₪
778	גבע	18,043.80	18,104.45	60.65	56.22	34.10 ₪
779	שפל	40,581.20	41,108.00	526.80	34.70	182.80 ₪

סה"כ לדייר:

פסגה	גבע	שפל	סה"כ	שיא ביקוש
133.05	60.65	526.80	720.50	1.04
123.87 ₪	34.10 ₪	182.80 ₪	340.77 ₪	

סה"כ צריכה
 סה"כ לתשלום

200.95 ₪	תשלום קבוע	
5.54 ₪	תשלום עבור גודל חיבור בKVA (3x50)	
547.25 ₪	סה"כ לתשלום	לא כולל מע"מ

התפלגות חיוב בש"ח לפי תע"ז

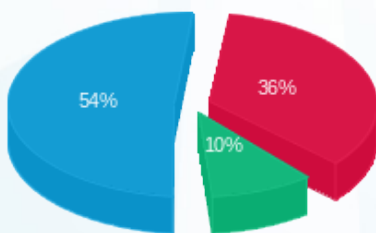

■ פסגה (123.87 ₪)
 ■ גבע (34.10 ₪)
 ■ שפל (182.80 ₪)

הסטוריית צריכה בקוט"ש

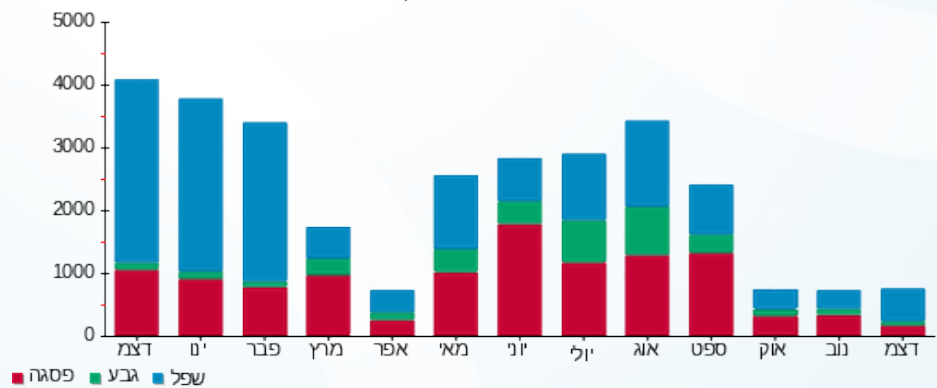

04/01/21 תאריך הפקה:
 31/12/20 תאריך קריאה נוכחית:
 01/12/20 תאריך קריאה קודמת:

שם דייר: קפה עלמה- חיוני 205 (14426)
 שם אתר: קניון שבעת הכוכבים

לקוח/ה נכבד/ה, אנו מתכבדים להגיש את חישוב צריכת החשמל לתקופה 01/12/20 - 31/12/20:

קפה עלמה- חיוני 205 (14426) - 1 - 18017272(3x32)

סוג תעריף	סוג צריכה	קריאה קודמת	קריאה נוכחית	סה"כ צריכה בקוט"ש	מחיר לקוט"ש בא"ג	סה"כ לתשלום
פרטי חשבון עבור תאריכים:		01/12/20	31/12/20			
517		59,661.70	60,205.40	543.70	46.90	255.00 ₪

סה"כ לדייר:

שיא ביקוש	סה"כ
1.50	543.70
	255.00 ₪

19.97 ₪	תשלום קבוע	
3.54 ₪	תשלום עבור גודל חיבור בKVA (3x32)	
278.51 ₪	סה"כ לתשלום	לא כולל מע"מ

התפלגות חיוב בש"ח לפי תעו"ז

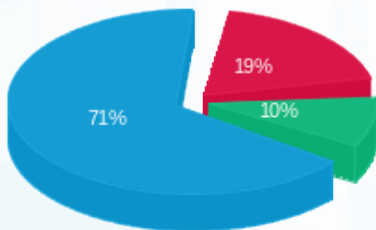

פסגה (49.69 ₪) ■
 גבע (24.72 ₪) ■
 שפל (180.59 ₪) ■

הסטוריית צריכה בקוט"ש

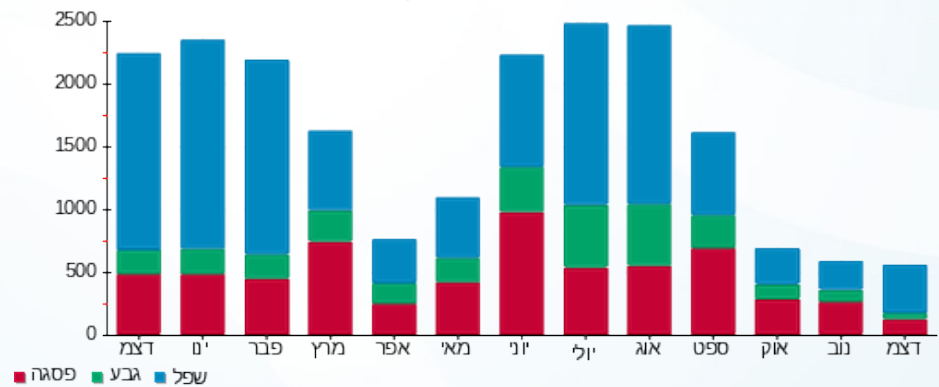

04/01/21 תאריך הפקה:
 31/12/20 תאריך קריאה נוכחית:
 01/12/20 תאריך קריאה קודמת:

שם דייר: קרביץ (20610)
 שם אתר: קניון שבעת הכוכבים

לקוח/ה נכבד/ה, אנו מתכבדים להגיש את חישוב צריכת החשמל לתקופה 01/12/20 - 31/12/20:

קרביץ (20610) - 3 - 18017247(3x50)

סוג תעריף	סוג צריכה	קריאה קודמת	קריאה נוכחית	סה"כ צריכה בקוט"ש	מחיר לקוט"ש בא"ג	סה"כ לתשלום
פרטי חשבון עבור תאריכים:		01/12/20	31/12/20			
517		29,783.60	30,515.80	732.20	46.90	343.40 ₪

סה"כ לדייר:

שיא ביקוש	סה"כ
2.97	732.20
	343.40 ₪

תשלום קבוע	תשלום עבור גודל חיבור בKVA (3x50)	סה"כ לתשלום	לא כולל מע"מ
19.97 ₪	5.54 ₪	368.91 ₪	

התפלגות חיוב בש"ח לפי תעו"ז

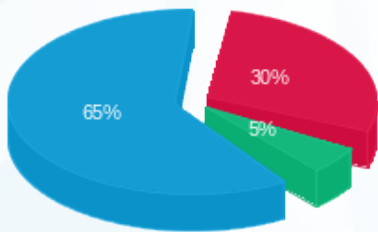

פסגה (102.57 ₪) 65%
 גבע (18.06 ₪) 5%
 שפל (222.78 ₪) 30%

הסטוריית צריכה בקוט"ש

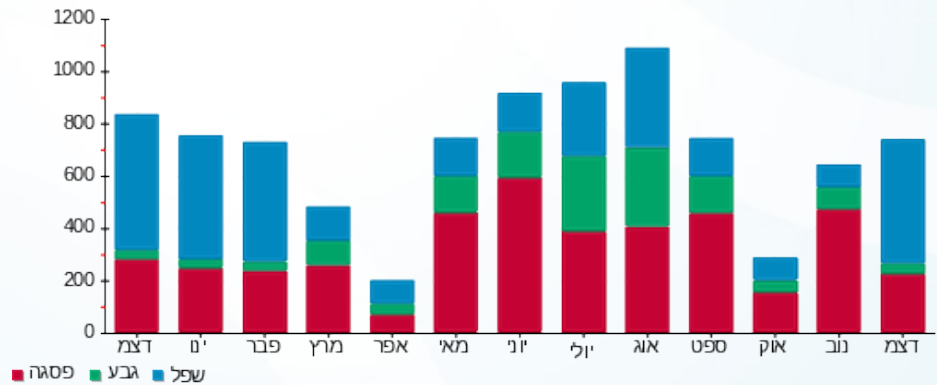

04/01/21 תאריך הפקה:
 31/12/20 תאריך קריאה נוכחי:
 01/12/20 תאריך קריאה קודמת:

שם דייר: קרייזי לין 217 (18827)
 שם אתר: קניון שבעת הכוכבים

לקוח/ה נכבד/ה, אנו מתכבדים להגיש את חישוב צריכת החשמל לתקופה 01/12/20 - 31/12/20:

קרייזי לין 217 (18827) - 1 - 18017312(3x63)

סוג תעריף	סוג צריכה	קריאה קודמת	קריאה נוכחית	סה"כ צריכה בקוט"ש	מחיר לקוט"ש בא"ג	סה"כ לתשלום
פרטי חשבון עבור תאריכים:		01/12/20	31/12/20			
517		110,042.60	112,758.15	2,715.55	46.90	1,273.59 ₪

סה"כ לדייר:

שיא ביקוש	סה"כ
14.50	2,715.55
	1,273.59 ₪

19.97 ₪	תשלום קבוע	
6.98 ₪	תשלום עבור גודל חיבור בKVA (3x63)	
1,300.54 ₪	סה"כ לתשלום	לא כולל מע"מ

התפלגות חיוב בש"ח לפי תעו"ז

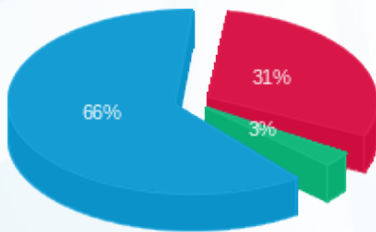

■ פסגה (394.69 ₪)
 ■ גבע (36.46 ₪)
 ■ שפל (842.44 ₪)

הסטוריית צריכה בקוט"ש

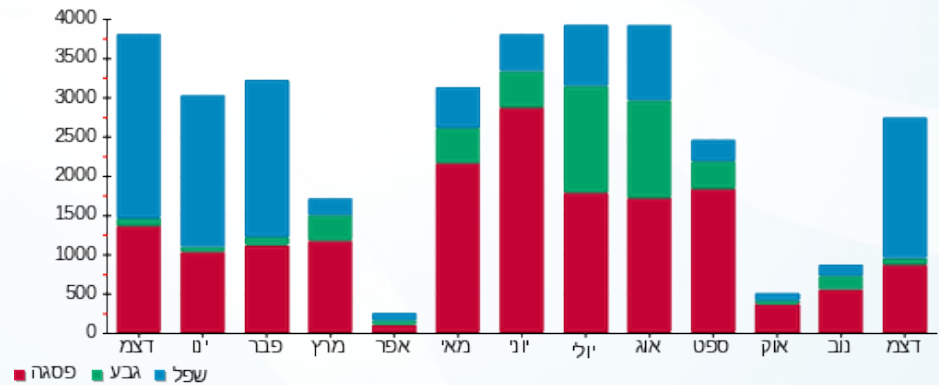

04/01/21 תאריך הפקה:
 31/12/20 תאריך קריאה נוכחית:
 01/12/20 תאריך קריאה קודמת:

שם דייר: ראומה 1016 (15452)
 שם אתר: קניון שבעת הכוכבים

לקוח/ה נכבד/ה, אנו מתכבדים להגיש את חישוב צריכת החשמל לתקופה 01/12/20 - 31/12/20:

ראומה 1016 (15452) - 4 - 18017203(3x50)

סוג תעריף	סוג צריכה	קריאה קודמת	קריאה נוכחית	סה"כ צריכה בקוט"ש	מחיר לקוט"ש בא"ג	סה"כ לתשלום
פרטי חשבון עבור תאריכים:		01/12/20	31/12/20			
517		19,424.80	19,856.30	431.50	46.90	202.37 ₪

סה"כ לדייר:

שיא ביקוש	סה"כ
2.69	431.50
	202.37 ₪

תשלום קבוע	תשלום עבור גודל חיבור בKVA (3x50)	סה"כ לתשלום	לא כולל מע"מ
19.97 ₪	5.54 ₪	227.88 ₪	

התפלגות חיוב בש"ח לפי תעו"ז

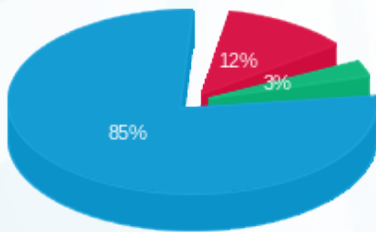

פסגה (24.86 ₪)
 גבע (6.24 ₪)
 שפל (171.28 ₪)

הסטוריית צריכה בקוט"ש

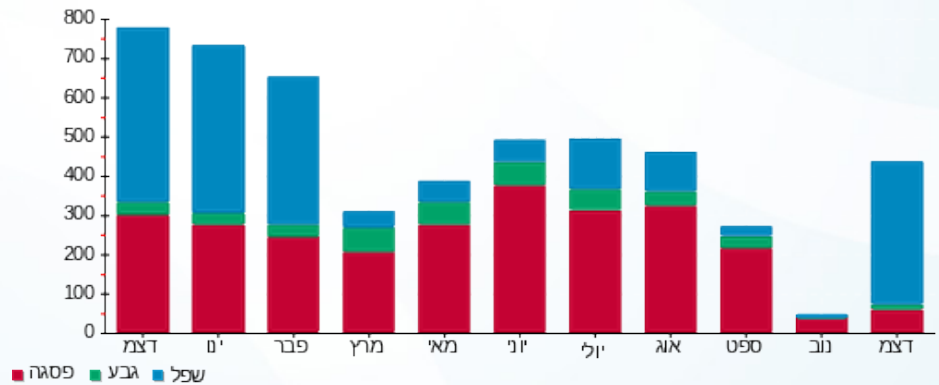

04/01/21 תאריך הפקה:
 31/12/20 תאריך קריאה נוכחית:
 01/12/20 תאריך קריאה קודמת:

שם דייר: ראשי לוח חשמל M4
 שם אתר: קניון שבעת הכוכבים

לקוח/ה נכבד/ה, אנו מתכבדים להגיש את חישוב צריכת החשמל לתקופה 01/12/20 - 31/12/20:

ראשי לוח חשמל 1 - (0x0)17313012 - M4

סוג תעריף	סוג צריכה	קריאה קודמת	קריאה נוכחית	סה"כ צריכה בקוט"ש	מחיר לקוט"ש בא"ג	סה"כ לתשלום
פרטי חשבון עבור תאריכים:						
777	פסגה	01/12/20	31/12/20	7,710.40	93.10	7,178.38 ₪
778	גבע	336,098.40	338,561.40	2,463.00	56.22	1,384.70 ₪
779	שפל	399,194.80	416,384.00	17,189.20	34.70	5,964.65 ₪

סה"כ לדייר:

פסגה	גבע	שפל	סה"כ	שיא ביקוש
7,710.40	2,463.00	17,189.20	27,362.60	232.50
7,178.38 ₪	1,384.70 ₪	5,964.65 ₪	14,527.73 ₪	

סה"כ צריכה
 סה"כ לתשלום

200.95 ₪	תשלום קבוע	
0.00 ₪	תשלום עבור גודל חיבור בKVA (0x0)	
14,728.68 ₪	סה"כ לתשלום	לא כולל מע"מ

התפלגות חיוב בש"ח לפי תע"ז

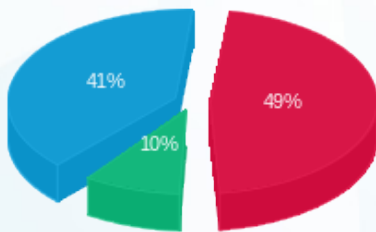

■ פסגה (7,178.38 ₪)
 ■ גבע (1,384.70 ₪)
 ■ שפל (5,964.65 ₪)

הסטוריית צריכה בקוט"ש

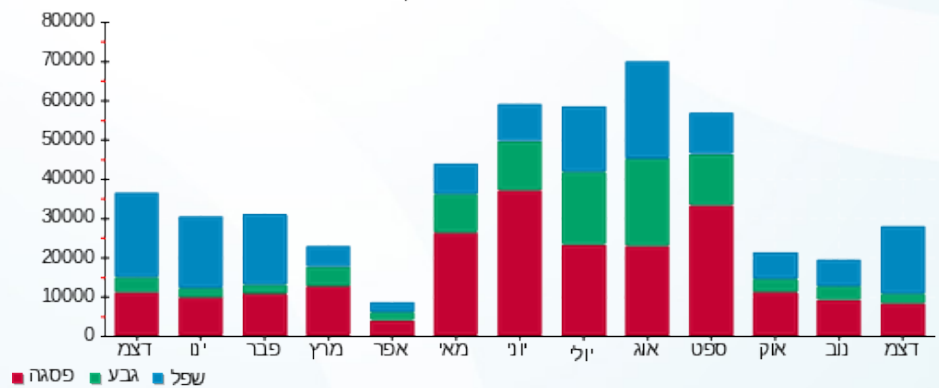

04/01/21 תאריך הפקה:
 31/12/20 תאריך קריאה נוכחי:
 01/12/20 תאריך קריאה קודמת:

שם דייר: רויאלטי 109 (14419)
 שם אתר: קניון שבעת הכוכבים

לקוח/ה נכבד/ה, אנו מתכבדים להגיש את חישוב צריכת החשמל לתקופה 01/12/20 - 31/12/20:

רויאלטי 109 (14419) - 4 - (3x40)18017224

סוג תעריף	סוג צריכה	קריאה קודמת	קריאה נוכחית	סה"כ צריכה בקוט"ש	מחיר לקוט"ש בא"ג	סה"כ לתשלום
פרטי חשבון עבור תאריכים:		01/12/20	31/12/20			
517		30,397.85	31,080.20	682.35	46.90	320.02 ₪

סה"כ לדייר:

שיא ביקוש	סה"כ
4.16	682.35
	320.02 ₪

תשלום קבוע	תשלום עבור גודל חיבור ב-KVA (3x40)	סה"כ לתשלום	לא כולל מע"מ
19.97 ₪	4.43 ₪	344.42 ₪	

התפלגות חיוב בש"ח לפי תעו"ז

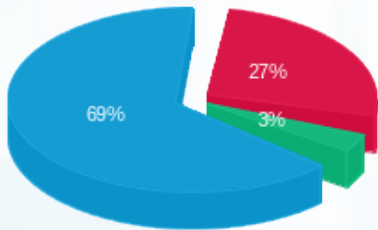

פסגה (87.30 ₪) ■
 גבע (11.09 ₪) ■
 שפל (221.63 ₪) ■

הסטוריית צריכה בקוט"ש

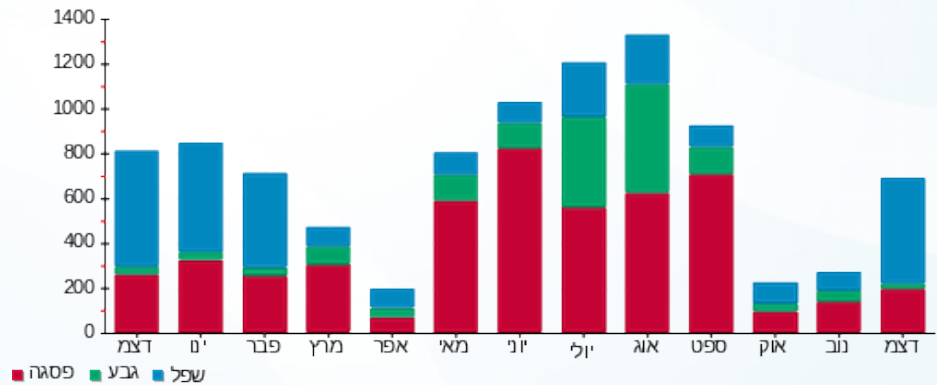

04/01/21 תאריך הפקה:
 31/12/20 תאריך קריאה נוכחית:
 01/12/20 תאריך קריאה קודמת:

שם דייר: רולדין 236 (15864)
 שם אתר: קניון שבעת הכוכבים

לקוח/ה נכבד/ה, אנו מתכבדים להגיש את חישוב צריכת החשמל לתקופה 01/12/20 - 31/12/20:

רולדין 236 (15864) - 4 - (3x125)16193897

סוג תעריף	סוג צריכה	קריאה קודמת	קריאה נוכחית	סה"כ צריכה בקוט"ש	מחיר לקוט"ש בא"ג	סה"כ לתשלום
פרטי חשבון עבור תאריכים:						
777	פסגה	01/12/20	31/12/20	1,251.80	93.10	1,165.43 ₪
778	גבע	52,276.20	53,241.40	965.20	56.22	542.64 ₪
779	שפל	119,547.60	125,305.20	5,757.60	34.70	1,997.89 ₪

סה"כ לדייר:

פסגה	גבע	שפל	סה"כ	שיא ביקוש
1,251.80	965.20	5,757.60	7,974.60	37.17
1,165.43 ₪	542.64 ₪	1,997.89 ₪	3,705.95 ₪	

סה"כ צריכה
 סה"כ לתשלום

200.95 ₪	תשלום קבוע	
13.84 ₪	תשלום עבור גודל חיבור בKVA (3x125)	
3,920.74 ₪	סה"כ לתשלום	לא כולל מע"מ

התפלגות חיוב בש"ח לפי תע"ז

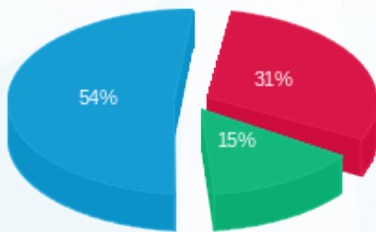

■ פסגה (1,165.43 ₪)
 ■ גבע (542.64 ₪)
 ■ שפל (1,997.89 ₪)

הסטוריית צריכה בקוט"ש

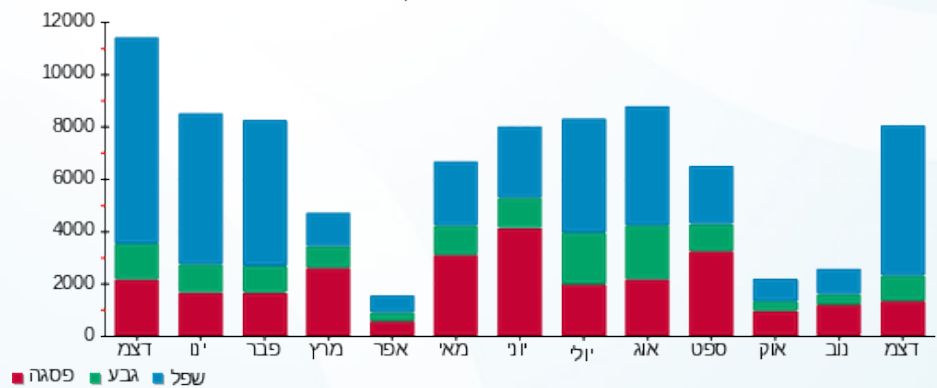

04/01/21 תאריך הפקה:
 31/12/20 תאריך קריאה נוכחית:
 01/12/20 תאריך קריאה קודמת:

שם דייר: רונן חן (18926)
 שם אתר: קניון שבעת הכוכבים

לקוח/ה נכבד/ה, אנו מתכבדים להגיש את חישוב צריכת החשמל לתקופה 01/12/20 - 31/12/20:

רון חן (18926) - 1 - 18017310(3x63)

סוג תעריף	סוג צריכה	קריאה קודמת	קריאה נוכחית	סה"כ צריכה בקוט"ש	מחיר לקוט"ש בא"ג	סה"כ לתשלום
פרטי חשבון עבור תאריכים:		01/12/20	31/12/20			
517		54,896.00	56,257.50	1,361.50	46.90	638.54 ₪

סה"כ לדייר:

שיא ביקוש	סה"כ
9.06	1,361.50
	638.54 ₪

תשלום קבוע	תשלום עבור גודל חיבור ב-KVA (3x63)	סה"כ לתשלום	לא כולל מע"מ
19.97 ₪	6.98 ₪	665.49 ₪	

התפלגות חיוב בש"ח לפי תעו"ז

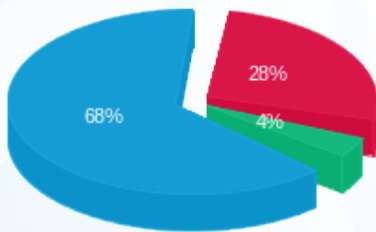

פסגה (176.72 ₪) 28%
 גבע (24.53 ₪) 4%
 שפל (437.30 ₪) 68%

הסטוריית צריכה בקוט"ש

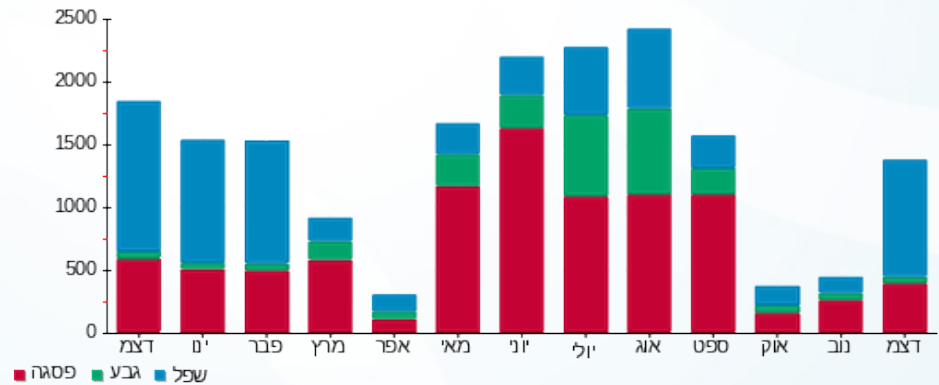

04/01/21 תאריך הפקה:
 31/12/20 תאריך קריאה נוכחית:
 01/12/20 תאריך קריאה קודמת:

שם דייר: רוקפורט (14626)
 שם אתר: קניון שבעת הכוכבים

לקוח/ה נכבד/ה, אנו מתכבדים להגיש את חישוב צריכת החשמל לתקופה 01/12/20 - 31/12/20:

רוקפורט (14626) - 2 - 18017246(3x63)

סוג תעריף	סוג צריכה	קריאה קודמת	קריאה נוכחית	סה"כ צריכה בקוט"ש	מחיר לקוט"ש בא"ג	סה"כ לתשלום
פרטי חשבון עבור תאריכים:		01/12/20	31/12/20			
517		118,292.70	121,418.20	3,125.50	46.90	1,465.86 ₪

סה"כ לדייר:

סה"כ	שיא ביקוש
3,125.50	16.12
1,465.86 ₪	

תשלום קבוע	תשלום עבור גודל חיבור בKVA (3x63)	סה"כ לתשלום	לא כולל מע"מ
19.97 ₪	6.98 ₪	1,492.81 ₪	

התפלגות חיוב בש"ח לפי תעו"ז

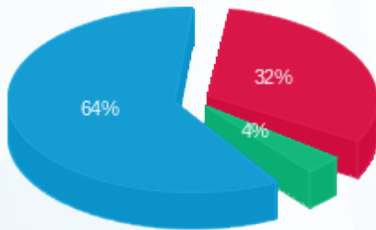

פסגה (476.36 ₪) ■
 גבע (52.67 ₪) ■
 שפל (936.83 ₪) ■

הסטוריית צריכה בקוט"ש

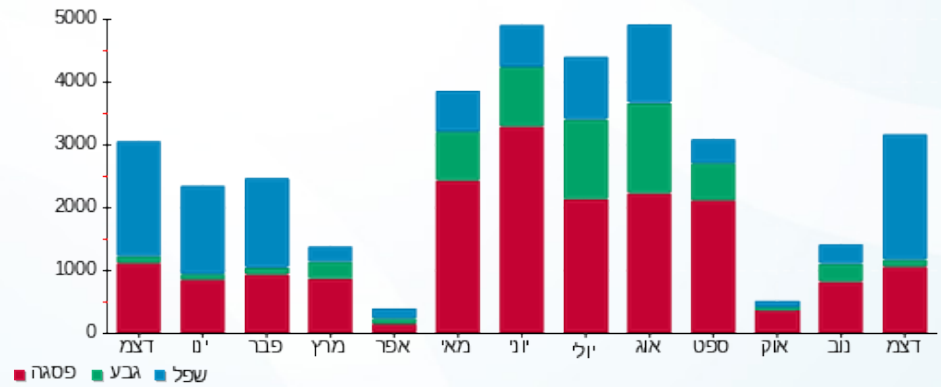

04/01/21 תאריך הפקה:
 31/12/20 תאריך קריאה נוכחית:
 01/12/20 תאריך קריאה קודמת:

שם דייר: רזילי 1017 (15457)
 שם אתר: קניון שבעת הכוכבים

לקוח/ה נכבד/ה, אנו מתכבדים להגיש את חישוב צריכת החשמל לתקופה 01/12/20 - 31/12/20:

רזילי 1017 (15457) - 1 - 18017201(3x40)

סוג תעריף	סוג צריכה	קריאה קודמת	קריאה נוכחית	סה"כ צריכה בקוט"ש	מחיר לקוט"ש בא"ג	סה"כ לתשלום
פרטי חשבון עבור תאריכים:		01/12/20	31/12/20			
517		27,238.75	27,798.30	559.55	46.90	262.43 ₪

סה"כ לדייר:

שיא ביקוש	סה"כ
1.65	559.55
	262.43 ₪

תשלום קבוע	תשלום עבור גודל חיבור בKVA (3x40)	סה"כ לתשלום	לא כולל מע"מ
19.97 ₪	4.43 ₪	286.83 ₪	

התפלגות חיוב בש"ח לפי תעו"ז

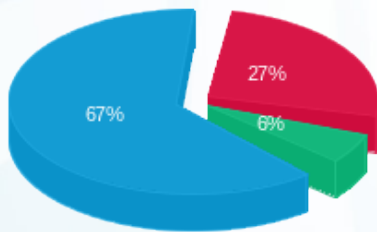

פסגה (70.44 ₪) ■
 גבע (15.20 ₪) ■
 שפל (176.79 ₪) ■

הסטוריית צריכה בקוט"ש

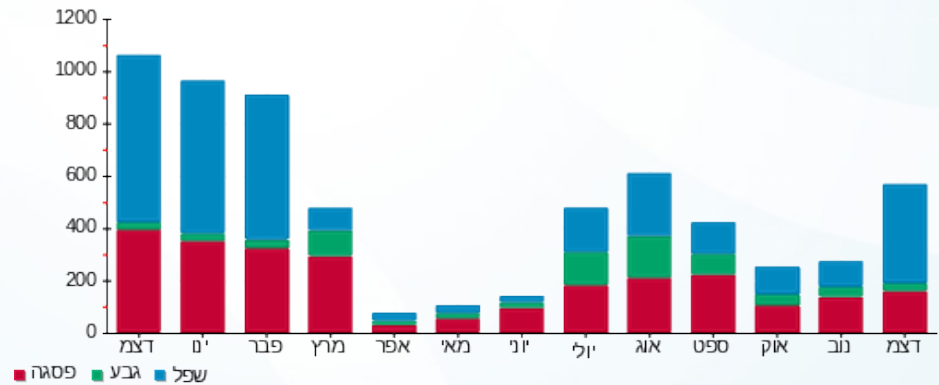

04/01/21 תאריך הפקה:
 31/12/20 תאריך קריאה נוכחית:
 01/12/20 תאריך קריאה קודמת:

שם דייר: ריבאר (19766)
 שם אתר: קניון שבעת הכוכבים

לקוח/ה נכבד/ה, אנו מתכבדים להגיש את חישוב צריכת החשמל לתקופה 01/12/20 - 31/12/20:

ריבאר (19766) - 1 - 18017256(3x40)

סוג תעריף	סוג צריכה	קריאה קודמת	קריאה נוכחית	סה"כ צריכה בקוט"ש	מחיר לקוט"ש בא"ג	סה"כ לתשלום
פרטי חשבון עבור תאריכים:		01/12/20	31/12/20			
517		52,753.80	54,392.20	1,638.40	46.90	768.41 ₪

סה"כ לדייר:

שיא ביקוש	סה"כ
6.85	1,638.40
	768.41 ₪

19.97 ₪	תשלום קבוע	
4.43 ₪	תשלום עבור גודל חיבור ב-KVA (3x40)	
792.81 ₪	סה"כ לתשלום	לא כולל מע"מ

התפלגות חיוב בש"ח לפי תעו"ז

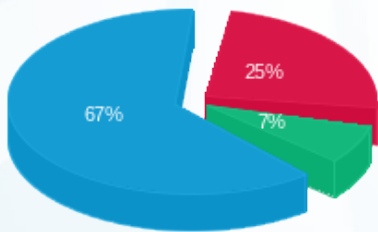

פסגה (194.00 ₪) ■
 גבע (56.98 ₪) ■
 שפל (517.42 ₪) ■

הסטוריית צריכה בקוט"ש

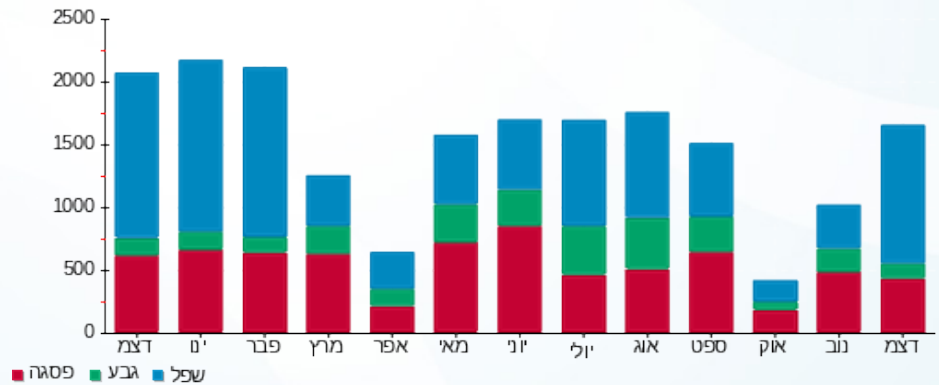



04/01/21 תאריך הפקה:
 31/12/20 תאריך קריאה נוכחית:
 01/12/20 תאריך קריאה קודמת:

שם דייר: רנואר גברים נשים
 שם אתר: קניון שבעת הכוכבים

לקוח/ה נכבד/ה, אנו מתכבדים להגיש את חישוב צריכת החשמל לתקופה 01/12/20 - 31/12/20:

רנואר גברים נשים - 1 - 16048011(3x80)

סוג תעריף	סוג צריכה	קריאה קודמת	קריאה נוכחית	סה"כ צריכה בקוט"ש	מחיר לקוט"ש בא"ג	סה"כ לתשלום
פרטי חשבון עבור תאריכים:						
777	פסגה	01/12/20	31/12/20	2,066.00	93.10	1,923.45 ₪
778	גבע	76,273.50	76,496.60	223.10	56.22	125.43 ₪
779	שפל	116,844.10	120,932.80	4,088.70	34.70	1,418.78 ₪

סה"כ לדייר:

פסגה	גבע	שפל	סה"כ	שיא ביקוש
2,066.00	223.10	4,088.70	6,377.80	21.97
1,923.45 ₪	125.43 ₪	1,418.78 ₪	3,467.65 ₪	

סה"כ צריכה
 סה"כ לתשלום

200.95 ₪	תשלום קבוע	
8.86 ₪	תשלום עבור גודל חיבור בKVA (3x80)	
3,677.46 ₪	סה"כ לתשלום	לא כולל מע"מ

התפלגות חיוב בש"ח לפי תע"ז

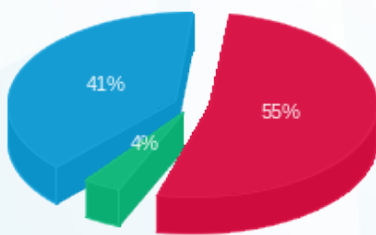

■ פסגה (1,923.45 ₪)
 ■ גבע (125.43 ₪)
 ■ שפל (1,418.78 ₪)

הסטוריית צריכה בקוט"ש

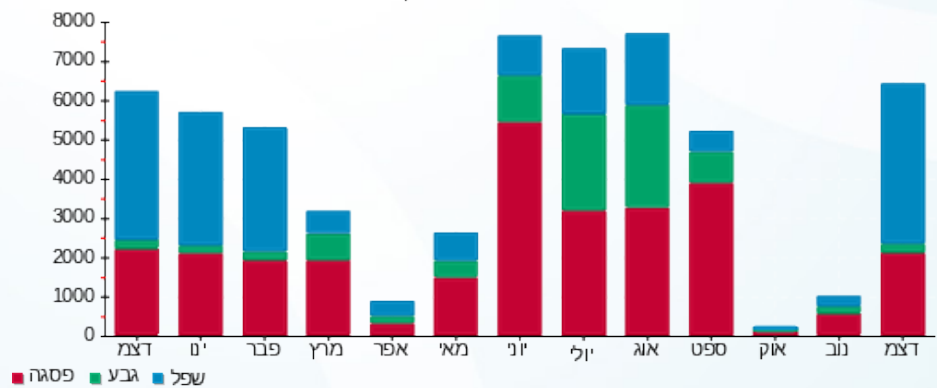

04/01/21 תאריך הפקה:
 31/12/20 תאריך קריאה נוכחית:
 01/12/20 תאריך קריאה קודמת:

שם דייר: שגאל תכשיטים 137 (15160)
 שם אתר: קניון שבעת הכוכבים

לקוח/ה נכבד/ה, אנו מתכבדים להגיש את חישוב צריכת החשמל לתקופה 01/12/20 - 31/12/20:

שגאל תכשיטים 137 (15160) - 4 - (3x63)18017235

סוג תעריף	סוג צריכה	קריאה קודמת	קריאה נוכחית	סה"כ צריכה בקוט"ש	מחיר לקוט"ש בא"ג	סה"כ לתשלום
פרטי חשבון עבור תאריכים:		01/12/20	31/12/20			
517		73,630.30	75,288.20	1,657.90	46.90	777.56 ₪

סה"כ לדייר:

שיא ביקוש	סה"כ
12.70	1,657.90
	777.56 ₪

תשלום קבוע	תשלום עבור גודל חיבור ב-KVA (3x63)	סה"כ לתשלום	לא כולל מע"מ
19.97 ₪	6.98 ₪	804.50 ₪	

התפלגות חיוב בש"ח לפי תעו"ז

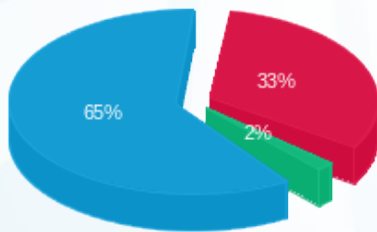

פסגה (259.50 ₪) ■
 גבע (12.62 ₪) ■
 שפל (505.44 ₪) ■

הסטוריית צריכה בקוט"ש

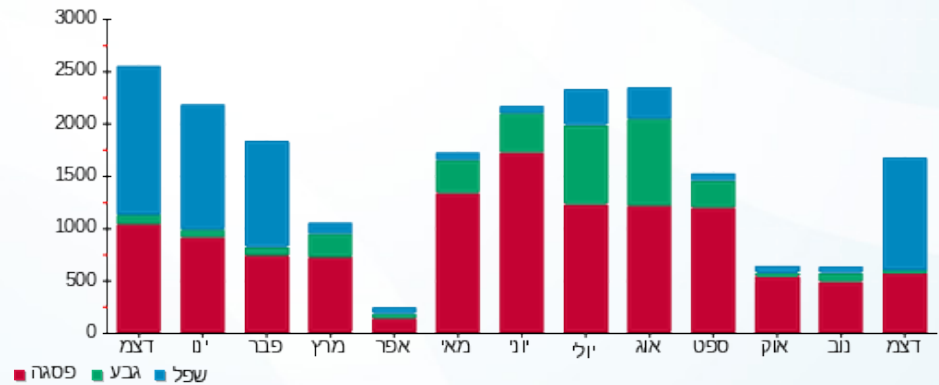

04/01/21 תאריך הפקה:
 31/12/20 תאריך קריאה נוכחית:
 01/12/20 תאריך קריאה קודמת:

שם דייר: שואו רום 112 (14517)
 שם אתר: קניון שבעת הכוכבים

לקוח/ה נכבד/ה, אנו מתכבדים להגיש את חישוב צריכת החשמל לתקופה 01/12/20 - 31/12/20:

שואו רום 112 (14517) - 3 - 18017254(3x63)

סוג תעריף	סוג צריכה	קריאה קודמת	קריאה נוכחית	סה"כ צריכה בקוט"ש	מחיר לקוט"ש בא"ג	סה"כ לתשלום
פרטי חשבון עבור תאריכים:		01/12/20	31/12/20			
517		40,077.50	41,143.35	1,065.85	46.90	499.88 ₪

סה"כ לדייר:

שיא ביקוש	סה"כ
4.35	1,065.85
	499.88 ₪

תשלום קבוע	תשלום עבור גודל חיבור בKVA (3x63)	סה"כ לתשלום	לא כולל מע"מ
19.97 ₪	6.98 ₪	526.83 ₪	

התפלגות חיוב בש"ח לפי תעו"ז

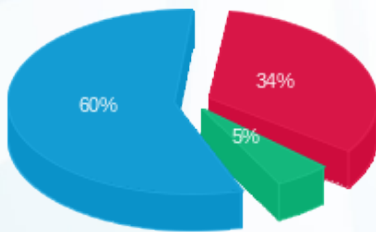

פסגה (171.09 ₪) 60%
 גבע (26.57 ₪) 5%
 שפל (302.22 ₪) 34%

הסטוריית צריכה בקוט"ש

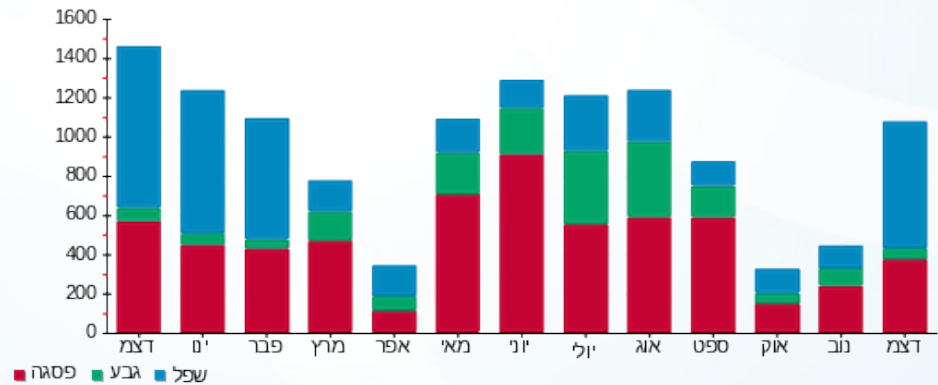

04/01/21 תאריך הפקה:
 31/12/20 תאריך קריאה נוכחית:
 01/12/20 תאריך קריאה קודמת:

שם דייר: שופרא 138
 שם אתר: קניון שבעת הכוכבים

לקוח/ה נכבד/ה, אנו מתכבדים להגיש את חישוב צריכת החשמל לתקופה 01/12/20 - 31/12/20:

שופרא 138 - 1 - 18017265 (3x40)

סה"כ לתשלום	מחיר לקוט"ש בא"ג	סה"כ צריכה בקוט"ש	קריאה נוכחית	קריאה קודמת	סוג צריכה	סוג תעריף
			31/12/20	01/12/20		פרטי חשבון עבור תאריכים:
290.98 ₪	93.10	312.55	25,180.55	24,868.00	פסגה	777
19.93 ₪	56.22	35.45	11,478.45	11,443.00	גבע	778
247.22 ₪	34.70	712.45	18,698.50	17,986.05	שפל	779

סה"כ לדייר:

שיא ביקוש	סה"כ	שפל	גבע	פסגה
8.01	1,060.45	712.45	35.45	312.55
	558.13 ₪	247.22 ₪	19.93 ₪	290.98 ₪

סה"כ צריכה
 סה"כ לתשלום

200.95 ₪	תשלום קבוע	
4.43 ₪	תשלום עבור גודל חיבור בKVA (3x40)	
763.51 ₪	סה"כ לתשלום	לא כולל מע"מ

התפלגות חיוב בש"ח לפי תעו"ז

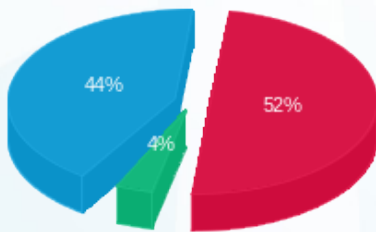

פסגה (290.98 ₪) ■
 גבע (19.93 ₪) ■
 שפל (247.22 ₪) ■

הסטוריית צריכה בקוט"ש

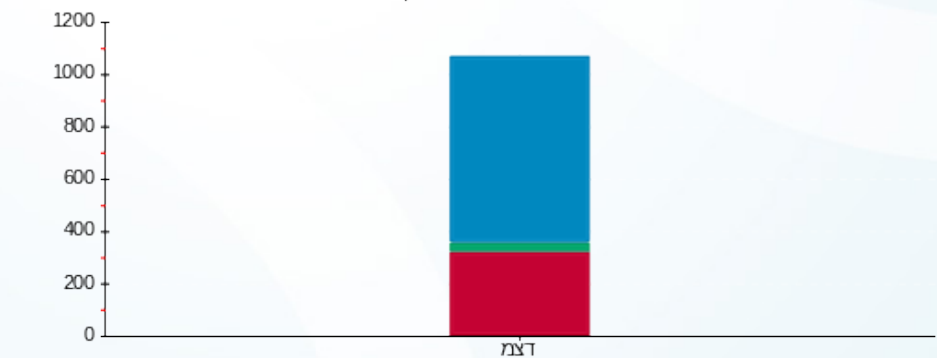

פסגה ■ גבע ■ שפל

04/01/21 תאריך הפקה:
 31/12/20 תאריך קריאה נוכחית:
 01/12/20 תאריך קריאה קודמת:

שם דייר: שופרא 149 (20707)
 שם אתר: קניון שבעת הכוכבים
 תאריך יציאה: 05/12/20

לקוח/ה נכבד/ה, אנו מתכבדים להגיש את חישוב צריכת החשמל לתקופה 05/12/20 - 01/12/20:

שופרא 149 (20707) - 4 - (3x63)18017246

סוג תעריף	סוג צריכה	קריאה קודמת	קריאה נוכחית	סה"כ צריכה בקוט"ש	מחיר לקוט"ש בא"ג	סה"כ לתשלום
		01/12/20	05/12/20			
פרטי חשבון עבור תאריכים:				38,080.30	46.90	18.38 ₪
517		38,041.10				

סה"כ לדייר:

שיא ביקוש	סה"כ
3.85	39.20
	18.38 ₪

תשלום קבוע	תשלום עבור גודל חיבור בKVA (3x63)	סה"כ לתשלום	לא כולל מע"מ
19.97 ₪	1.13 ₪	39.48 ₪	

התפלגות חיוב בש"ח לפי תעו"ז

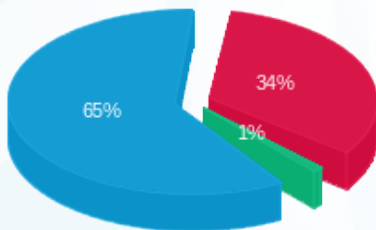

פסגה (₪ 6.33) ■
 גבע (₪ 0.19) ■
 שפל (₪ 11.87) ■

הסטוריית צריכה בקוט"ש

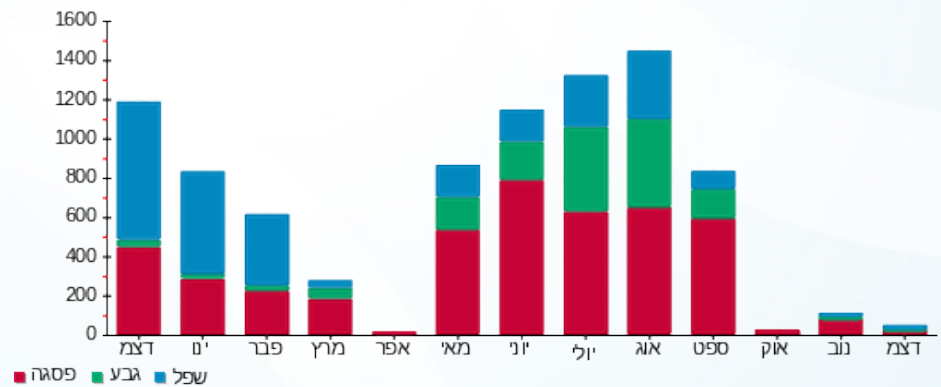

04/01/21 תאריך הפקה:
 31/12/20 תאריך קריאה נוכחית:
 01/12/20 תאריך קריאה קודמת:

שם דייר: שטיפת מכונות (15050)
 שם אתר: קניון שבעת הכוכבים

לקוח/ה נכבד/ה, אנו מתכבדים להגיש את חישוב צריכת החשמל לתקופה 01/12/20 - 31/12/20:

שטיפת מכונות (15050) - 3 - (3x100)18017260

סוג תעריף	סוג צריכה	קריאה קודמת	קריאה נוכחית	סה"כ צריכה בקוט"ש	מחיר לקוט"ש בא"ג	סה"כ לתשלום
פרטי חשבון עבור תאריכים:		01/12/20	31/12/20			
517		112,305.50	114,617.40	2,311.90	46.90	1,084.28 ₪

סה"כ לדייר:

שיא ביקוש	סה"כ
23.85	2,311.90
	1,084.28 ₪

19.97 ₪	תשלום קבוע	
11.08 ₪	תשלום עבור גודל חיבור בKVA (3x100)	
1,115.33 ₪	סה"כ לתשלום	לא כולל מע"מ

התפלגות חיוב בש"ח לפי תעו"ז

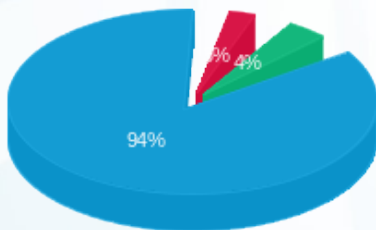

פסגה (27.81 ₪)
 גבע (42.59 ₪)
 שפל (1,013.88 ₪)

הסטוריית צריכה בקוט"ש

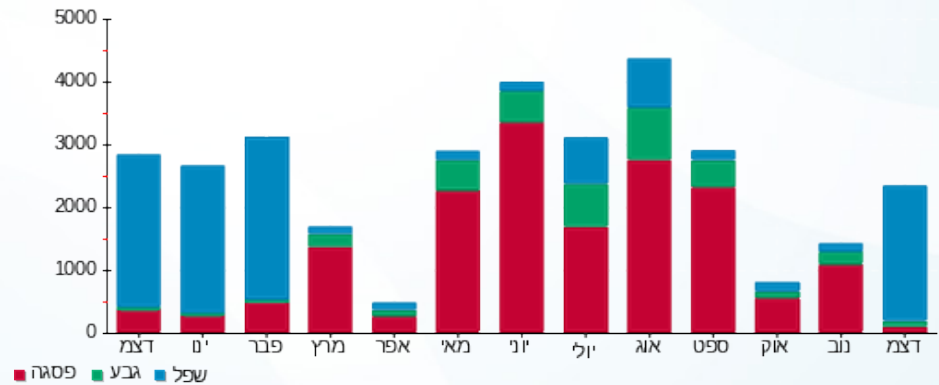

04/01/21 תאריך הפקה:
 31/12/20 תאריך קריאה נוכחית:
 01/12/20 תאריך קריאה קודמת:

שם דייר: שילב ב חיוני 1010 (15455)
 שם אתר: קניון שבעת הכוכבים

לקוח/ה נכבד/ה, אנו מתכבדים להגיש את חישוב צריכת החשמל לתקופה 01/12/20 - 31/12/20:

שילב ב חיוני 1010 (15455) - 4 - 18017207 (3x80)

סוג תעריף	סוג צריכה	קריאה קודמת	קריאה נוכחית	סה"כ צריכה בקוט"ש	מחיר לקוט"ש בא"ג	סה"כ לתשלום
פרטי חשבון עבור תאריכים:		01/12/20	31/12/20			
517		92,808.10	95,716.70	2,908.60	46.90	1,364.13 ₪

סה"כ לדייר:

שיא ביקוש	סה"כ
8.14	2,908.60
	1,364.13 ₪

תשלום קבוע	תשלום עבור גודל חיבור ב KVA (3x80)	סה"כ לתשלום	לא כולל מע"מ
19.97 ₪	8.86 ₪	1,392.96 ₪	

התפלגות חיוב בש"ח לפי תעו"ז

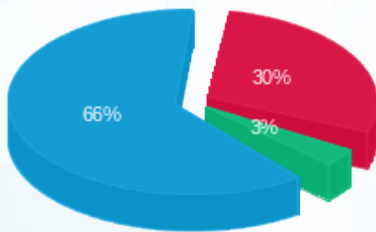

פסגה (412.11 ₪) 66%
 גבע (45.92 ₪) 30%
 שפל (906.11 ₪) 3%

הסטוריית צריכה בקוט"ש

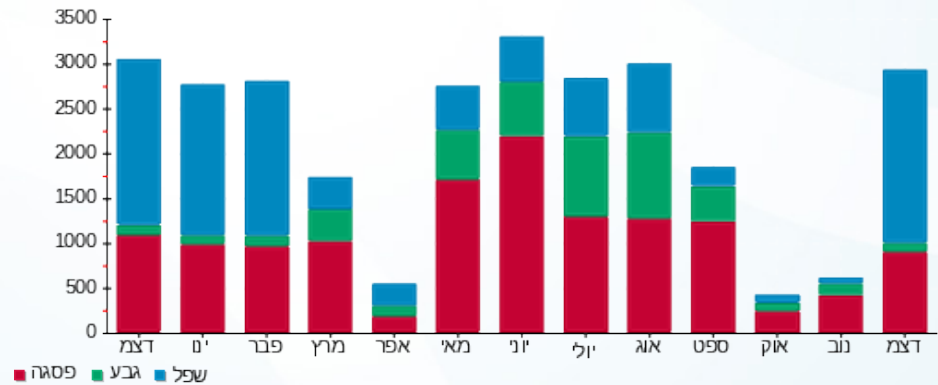

04/01/21 תאריך הפקה:
 31/12/20 תאריך קריאה נוכחית:
 01/12/20 תאריך קריאה קודמת:

שם דייר: שילב חיוני 1010 (15455)
 שם אתר: קניון שבעת הכוכבים

לקוח/ה נכבד/ה, אנו מתכבדים להגיש את חישוב צריכת החשמל לתקופה 01/12/20 - 31/12/20:

שילב חיוני 1010 (15455) - 2 - 18017221(3x50)

סוג תעריף	סוג צריכה	קריאה קודמת	קריאה נוכחית	סה"כ צריכה בקוט"ש	מחיר לקוט"ש בא"ג	סה"כ לתשלום
פרטי חשבון עבור תאריכים:		01/12/20	31/12/20			
517		85,725.90	88,654.30	2,928.40	46.90	1,373.42 ₪

סה"כ לדייר:

שיא ביקוש	סה"כ
8.14	2,928.40
	1,373.42 ₪

19.97 ₪	תשלום קבוע	
5.54 ₪	תשלום עבור גודל חיבור בKVA (3x50)	
1,398.93 ₪	סה"כ לתשלום	לא כולל מע"מ

התפלגות חיוב בש"ח לפי תעו"ז

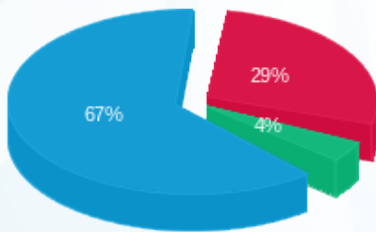

פסגה (393.77 ₪) ■
 גבע (53.75 ₪) ■
 שפל (925.90 ₪) ■

הסטוריית צריכה בקוט"ש

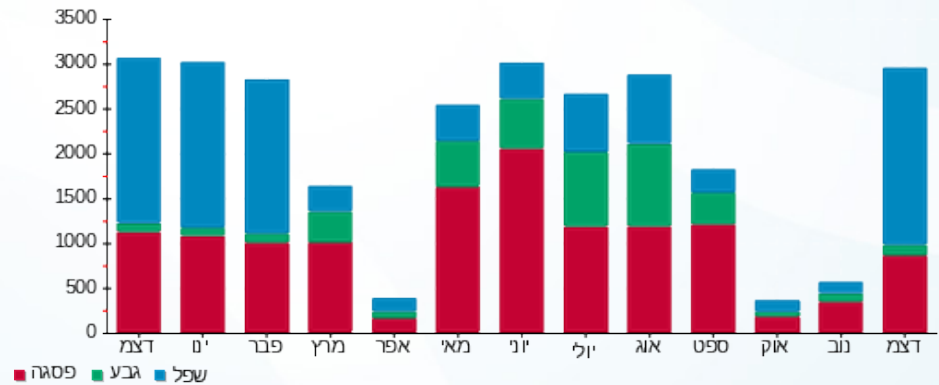



04/01/21 תאריך הפקה:
 31/12/20 תאריך קריאה נוכחית:
 01/12/20 תאריך קריאה קודמת:

שם דייר: שקם אלקטריק 17666
 שם אתר: קניון שבעת הכוכבים

לקוח/ה נכבד/ה, אנו מתכבדים להגיש את חישוב צריכת החשמל לתקופה 01/12/20 - 31/12/20:

שקם אלקטריק 17666 - 4 - 18017285 (3x112)

סוג תעריף	סוג צריכה	קריאה קודמת	קריאה נוכחית	סה"כ צריכה בקוט"ש	מחיר לקוט"ש בא"ג	סה"כ לתשלום
פרטי חשבון עבור תאריכים:						
777	פסגה	01/12/20	31/12/20	2,475.00	93.10	2,304.23 ₪
778	גבע	45,964.40	46,184.20	219.80	56.22	123.57 ₪
779	שפל	56,108.60	60,665.00	4,556.40	34.70	1,581.07 ₪

סה"כ לדייר:

פסגה	גבע	שפל	סה"כ	שיא ביקוש
2,475.00	219.80	4,556.40	7,251.20	30.90
2,304.23 ₪	123.57 ₪	1,581.07 ₪	4,008.87 ₪	

סה"כ צריכה
 סה"כ לתשלום

200.95 ₪	תשלום קבוע	
12.41 ₪	תשלום עבור גודל חיבור בKVA (3x112)	
4,222.22 ₪	סה"כ לתשלום	לא כולל מע"מ

התפלגות חיוב בש"ח לפי תעו"ז

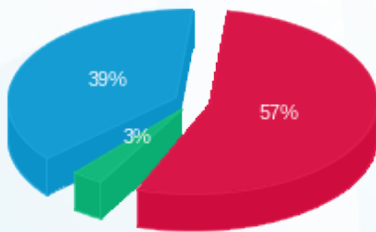

■ פסגה (2,304.23 ₪)
 ■ גבע (123.57 ₪)
 ■ שפל (1,581.07 ₪)

הסטוריית צריכה בקוט"ש

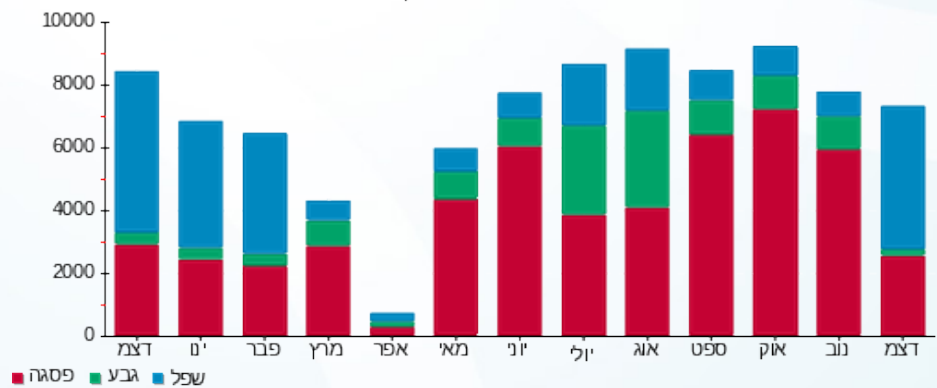



04/01/21

תאריך הפקה:

שם דייר: תאורת שלטים דרומי

31/12/20

תאריך קריאה נוכחית:

שם אתר: קניון שבעת הכוכבים

01/12/20

תאריך קריאה קודמת:

לקוח/ה נכבד/ה, אנו מתכבדים להגיש את חישוב צריכת החשמל לתקופה 01/12/20 - 31/12/20:

תאורת שלטים דרומי - 4 - (3x80)16048003

סוג תעריף	סוג צריכה	קריאה קודמת	קריאה נוכחית	סה"כ צריכה בקוט"ש	מחיר לקוט"ש בא"ג	סה"כ לתשלום
פרטי חשבון עבור תאריכים:						
777	פסגה	01/12/20	31/12/20	128.30	93.10	119.45 ₪
778	גבע	3,040.20	3,066.00	25.80	56.22	14.50 ₪
779	שפל	7,384.40	7,526.40	142.00	34.70	49.27 ₪

סה"כ לדייר:

פסגה	גבע	שפל	סה"כ	שיא ביקוש
128.30	25.80	142.00	296.10	1.25
119.45 ₪	14.50 ₪	49.27 ₪	183.23 ₪	

סה"כ צריכה

סה"כ לתשלום

0.00 ₪	תשלום קבוע	
8.86 ₪	תשלום עבור גודל חיבור בKVA (3x80)	
192.09 ₪	סה"כ לתשלום	לא כולל מע"מ

התפלגות חיוב בש"ח לפי תעו"ז

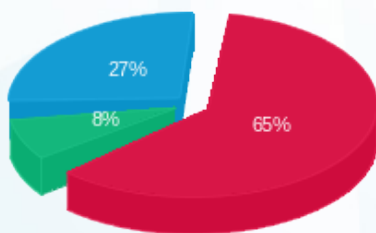

פסגה (119.45 ₪) ■
גבע (14.50 ₪) ■
שפל (49.27 ₪) ■

הסטוריית צריכה בקוט"ש

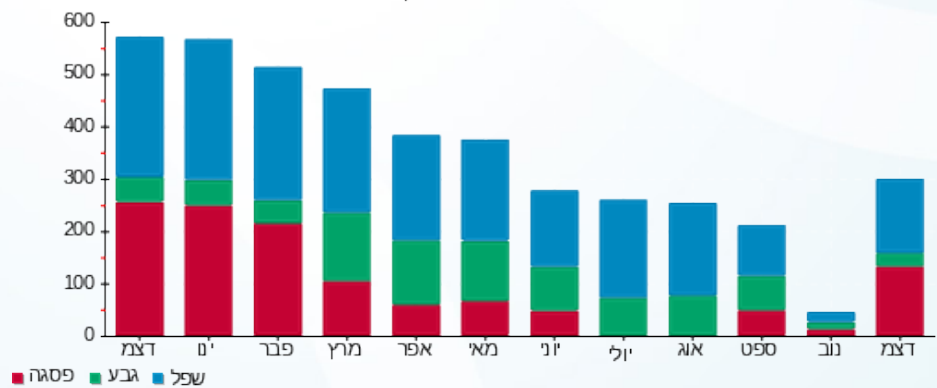

04/01/21 תאריך הפקה:
 31/12/20 תאריך קריאה נוכחית:
 01/12/20 תאריך קריאה קודמת:

שם דייר: תאורת שלטים מערבי
 שם אתר: קניון שבעת הכוכבים

לקוח/ה נכבד/ה, אנו מתכבדים להגיש את חישוב צריכת החשמל לתקופה 01/12/20 - 31/12/20:

תאורת שלטים מערבי - 1 - 18040291(3x70)

סוג תעריף	סוג צריכה	קריאה קודמת	קריאה נוכחית	סה"כ צריכה בקוט"ש	מחיר לקוט"ש בא"ג	סה"כ לתשלום
פרטי חשבון עבור תאריכים:						
777	פסגה	01/12/20	31/12/20	226.00	93.10	210.41 ₪
778	גבע	4,137.80	4,189.60	51.80	56.22	29.12 ₪
779	שפל	9,520.70	9,823.00	302.30	34.70	104.90 ₪

סה"כ לדייר:

פסגה	גבע	שפל	סה"כ	שיא ביקוש
226.00	51.80	302.30	580.10	67.37
210.41 ₪	29.12 ₪	104.90 ₪	344.43 ₪	

סה"כ צריכה
 סה"כ לתשלום

0.00 ₪	תשלום קבוע	
7.75 ₪	תשלום עבור גודל חיבור בKVA (3x70)	
352.18 ₪	סה"כ לתשלום	לא כולל מע"מ

התפלגות חיוב בש"ח לפי תעו"ז

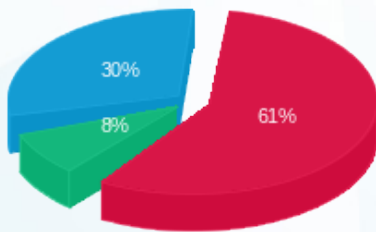

פסגה (210.41 ₪) 61%
 גבע (29.12 ₪) 8%
 שפל (104.90 ₪) 30%

הסטוריית צריכה בקוט"ש

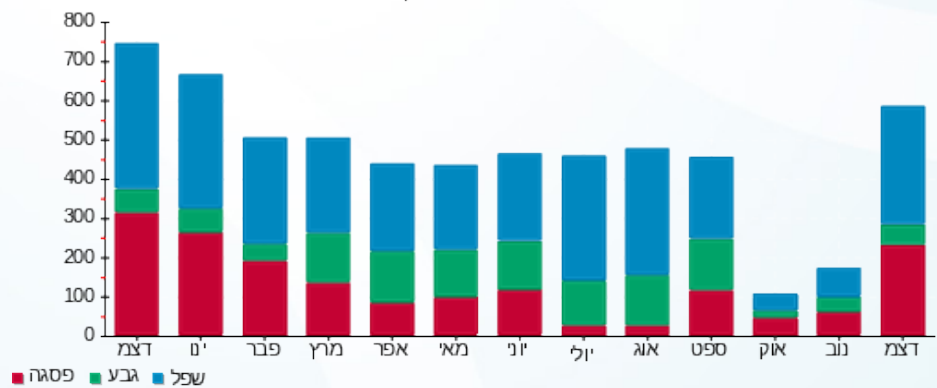

04/01/21 תאריך הפקה:
 31/12/20 תאריך קריאה נוכחית:
 01/12/20 תאריך קריאה קודמת:

שם דייר: תופרת 311 (14434)
 שם אתר: קניון שבעת הכוכבים

לקוח/ה נכבד/ה, אנו מתכבדים להגיש את חישוב צריכת החשמל לתקופה 01/12/20 - 31/12/20:

תופרת 311 (14434) - 3 - 18017303(3x25)

סוג תעריף	סוג צריכה	קריאה קודמת	קריאה נוכחית	סה"כ צריכה בקוט"ש	מחיר לקוט"ש בא"ג	סה"כ לתשלום
פרטי חשבון עבור תאריכים:		01/12/20	31/12/20			
517		1,791.45	1,836.40	44.95	46.90	21.08 ₪

סה"כ לדייר:

שיא ביקוש	סה"כ
0.62	44.95
	21.08 ₪

19.97 ₪	תשלום קבוע	
2.77 ₪	תשלום עבור גודל חיבור ב-KVA (3x25)	
43.82 ₪	סה"כ לתשלום	לא כולל מע"מ

התפלגות חיוב בש"ח לפי תעו"ז

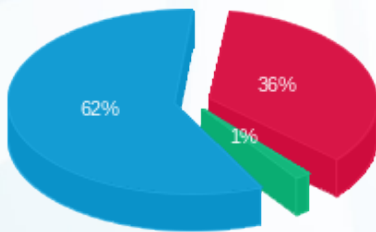

פסגה (7.62 ₪) ■
 גבע (0.30 ₪) ■
 שפל (13.16 ₪) ■

הסטוריית צריכה בקוט"ש

