



06/01/21

תאריך הפקדה:

שם דייר: בניין A - אופטימל - שלט

31/12/20

תאריך קריאה נוכחית:

שם אתר: מרכז עזריאלי חולון

01/12/20

תאריך קריאה קודמת:

לקוח/ה נכבד/ה, אנו מתכבדים להגיש את חישוב צריכת החשמל לתקופה 01/12/20 - 31/12/20:

בניין A שלט אופטימל - 8 - 13044110(3x16)

סוג תעריף	סוג צריכה	קריאה קודמת	קריאה נוכחית	סה"כ צריכה בקוט"ש	מחיר לקוט"ש בא"ג	סה"כ לתשלום
פרטי חשבון עבור תאריכים:						
777	פסגה	01/12/20	31/12/20	1,344.30	93.10	22.90 ₪
778	גבע	701.35	713.05	11.70	56.22	6.58 ₪
779	שפל	2,156.40	2,244.25	87.85	34.70	30.48 ₪

סה"כ לדייר:

פסגה	גבע	שפל	סה"כ	שיא ביקוש
24.60	11.70	87.85	124.15	0.18
22.90 ₪	6.58 ₪	30.48 ₪	59.96 ₪	

סה"כ צריכה

סה"כ לתשלום

0.00 ₪	תשלום קבוע	
1.77 ₪	תשלום עבור גודל חיבור בKVA (3x16)	
61.74 ₪	סה"כ לתשלום	לא כולל מע"מ

התפלגות חיוב בש"ח לפי תע"ז

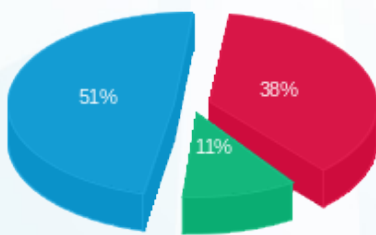

- פסגה (22.90 ₪) 51%
- גבע (6.58 ₪) 38%
- שפל (30.48 ₪) 11%

הסטוריית צריכה בקוט"ש

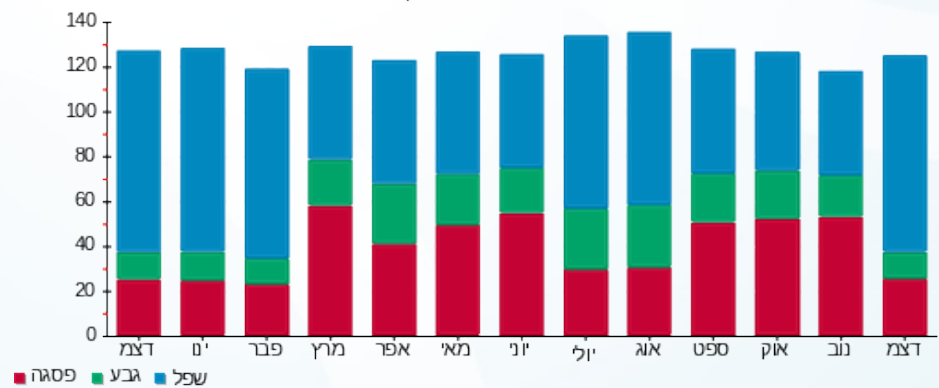



06/01/21 תאריך הפקה:
 31/12/20 תאריך קריאה נוכחית:
 01/12/20 תאריך קריאה קודמת:

שם דייר: בנין A - אופטימל פלוס
 שם אתר: מרכז עזריאלי חולון

לקוח/ה נכבד/ה, אנו מתכבדים להגיש את חישוב צריכת החשמל לתקופה 01/12/20 - 31/12/20:

בנין A אופטימל פלוס - 7 - 13044100(3x630)

סוג תעריף	סוג צריכה	קריאה קודמת	קריאה נוכחית	סה"כ צריכה בקוט"ש	מחיר לקוט"ש בא"ג	סה"כ לתשלום
		01/12/20	31/12/20			
777	פסגה	400,524.00	406,832.00	6,308.00	93.10	5,872.75 ₪
778	גבע	177,060.00	179,964.00	2,904.00	56.22	1,632.63 ₪
779	שפל	547,194.00	569,278.00	22,084.00	34.70	7,663.15 ₪

סה"כ לדייר:

פסגה	גבע	שפל	סה"כ	שיא ביקוש
6,308.00	2,904.00	22,084.00	31,296.00	54.34
5,872.75 ₪	1,632.63 ₪	7,663.15 ₪	15,168.52 ₪	

סה"כ צריכה
 סה"כ לתשלום

200.95 ₪	תשלום קבוע	
69.78 ₪	תשלום עבור גודל חיבור בKVA (3x630)	
15,439.25 ₪	סה"כ לתשלום	לא כולל מע"מ

התפלגות חיוב בש"ח לפי תעו"ז

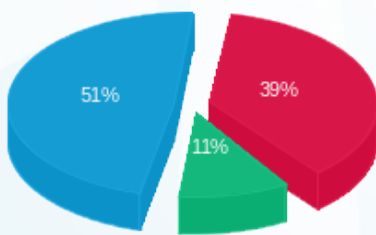

■ פסגה (5,872.75 ₪)
 ■ גבע (1,632.63 ₪)
 ■ שפל (7,663.15 ₪)

הסטוריית צריכה בקוט"ש

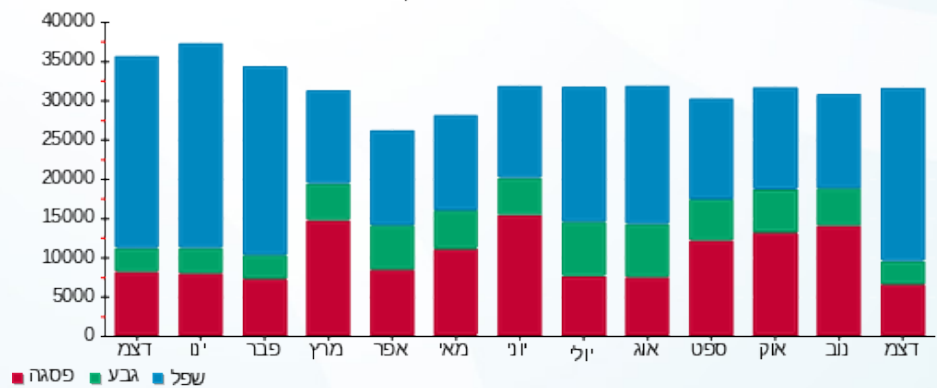



06/01/21 תאריך הפיקה:
 31/12/20 תאריך קריאה נוכחית:
 01/12/20 תאריך קריאה קודמת:

שם דייר: בניין A - אורנג'
 שם אתר: מרכז עזריאלי חולון

לקוח/ה נכבד/ה, אנו מתכבדים להגיש את חישוב צריכת החשמל לתקופה 01/12/20 - 31/12/20:

בניין A אורנג' 16226535-1 / 1 - 16226535 (3x26.6666666666664)

סוג תעריף	סוג צריכה	קריאה קודמת	קריאה נוכחית	סה"כ צריכה בקוט"ש	מחיר לקוט"ש בא"ג	סה"כ לתשלום
פרטי חשבון עבור תאריכים:						
777	פסגה	01/12/20	31/12/20	359.77	93.10	334.94 ₪
778	גבע	11,406.10	11,574.70	168.60	56.22	94.79 ₪
779	שפל	34,666.67	35,968.40	1,301.73	34.70	451.70 ₪

סה"כ לדייר:

פסגה	גבע	שפל	סה"כ	שיא ביקוש
359.77	168.60	1,301.73	1,830.10	8.26
₪ 334.94	₪ 94.79	₪ 451.70	₪ 881.43	

סה"כ צריכה
 סה"כ לתשלום

200.95 ₪	תשלום קבוע	
8.86 ₪	תשלום עבור גודל חיבור בKVA (3x26.67)	
1,091.24 ₪	סה"כ לתשלום	לא כולל מע"מ

התפלגות חיוב בש"ח לפי תעו"ז

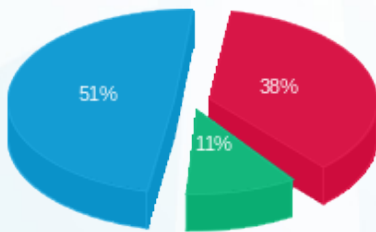

■ פסגה (₪ 334.94)
 ■ גבע (₪ 94.79)
 ■ שפל (₪ 451.70)

הסטוריית צריכה בקוט"ש

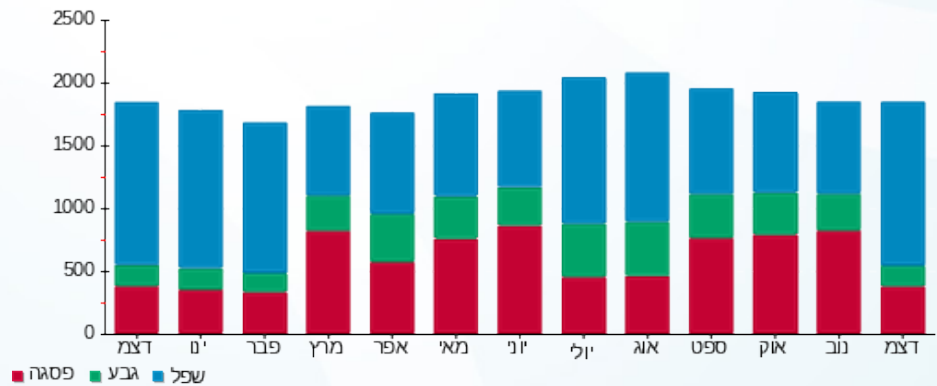

■ פסגה ■ גבע ■ שפל





06/01/21 תאריך הפקה:
 31/12/20 תאריך קריאה נוכחית:
 01/12/20 תאריך קריאה קודמת:

שם דייר: בנין A - בי.בי.בי מחסן
 שם אתר: מרכז עזריאלי חולון

לקוח/ה נכבד/ה, אנו מתכבדים להגיש את חישוב צריכת החשמל לתקופה 01/12/20 - 31/12/20:

בנין A בי.בי.בי - מחסן 2 - 16226535 (3x32)

סוג תעריף	סוג צריכה	קריאה קודמת	קריאה נוכחית	סה"כ צריכה בקוט"ש	מחיר לקוט"ש בא"ג	סה"כ לתשלום
		01/12/20	31/12/20			
777	פסגה	1,407.50	1,423.65	16.15	93.10	15.04 ₪
778	גבע	730.30	738.35	8.05	56.22	4.53 ₪
779	שפל	2,142.65	2,201.15	58.50	34.70	20.30 ₪

סה"כ לדייר:

פסגה	גבע	שפל	סה"כ	שיא ביקוש
16.15	8.05	58.50	82.70	0.40
15.04 ₪	4.53 ₪	20.30 ₪	39.86 ₪	

סה"כ צריכה
 סה"כ לתשלום

0.00 ₪	תשלום קבוע	
3.54 ₪	תשלום עבור גודל חיבור בKVA (3x32)	
43.41 ₪	סה"כ לתשלום	לא כולל מע"מ

התפלגות חיוב בש"ח לפי תעו"ז

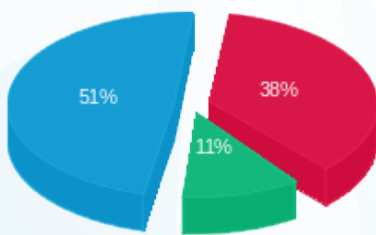

■ פסגה (15.04 ₪)
 ■ גבע (4.53 ₪)
 ■ שפל (20.30 ₪)

הסטוריית צריכה בקוט"ש

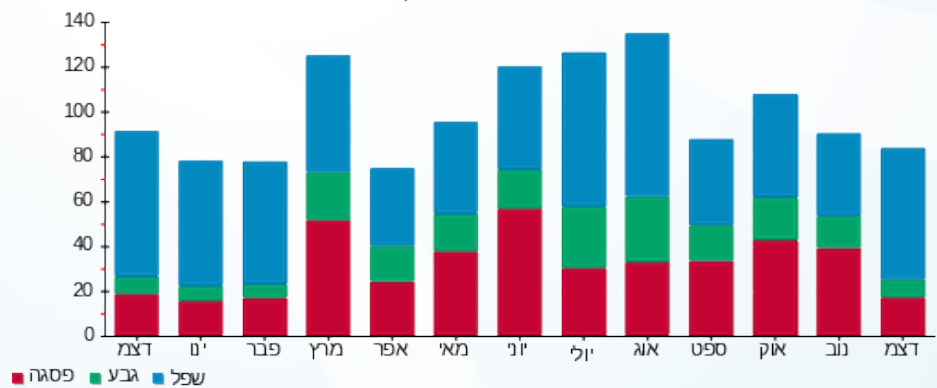

■ פסגה ■ גבע ■ שפל





06/01/21

תאריך הפקדה:

שם דייר: בנין A - ג'וני קריספי

31/12/20

תאריך קריאה נוכחית:

שם אתר: מרכז עזריאלי חולון

01/12/20

תאריך קריאה קודמת:

לקוח/ה נכבד/ה, אנו מתכבדים להגיש את חישוב צריכת החשמל לתקופה 01/12/20 - 31/12/20:

בנין A גוני קריספי - 1 - 13044061 (3x80)

סוג תעריף	סוג צריכה	קריאה קודמת	קריאה נוכחית	סה"כ צריכה בקוט"ש	מחיר לקוט"ש בא"ג	סה"כ לתשלום
פרטי חשבון עבור תאריכים:						
777	פסגה	01/12/20	31/12/20	774.40	93.10	720.97 ₪
778	גבע	20,068.40	20,213.80	145.40	56.22	81.74 ₪
779	שפל	42,112.60	43,865.00	1,752.40	34.70	608.08 ₪

סה"כ לדיר:

פסגה	גבע	שפל	סה"כ	שיא ביקוש
774.40	145.40	1,752.40	2,672.20	17.87
720.97 ₪	81.74 ₪	608.08 ₪	1,410.79 ₪	

סה"כ צריכה

סה"כ לתשלום

200.95 ₪	תשלום קבוע	
8.86 ₪	תשלום עבור גודל חיבור בKVA (3x80)	
1,620.60 ₪	סה"כ לתשלום	לא כולל מע"מ

התפלגות חיוב בש"ח לפי תעו"ז

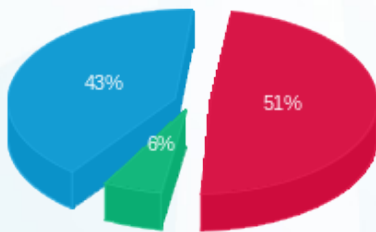

- פסגה (720.97 ₪) - 43%
- גבע (81.74 ₪) - 6%
- שפל (608.08 ₪) - 51%

הסטוריית צריכה בקוט"ש

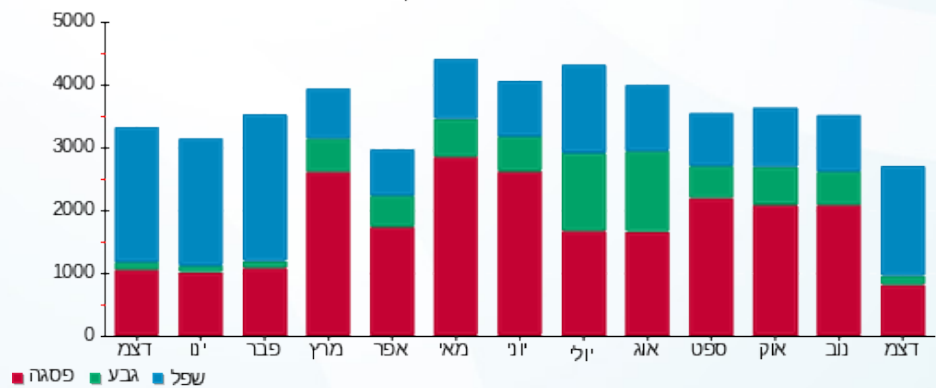



06/01/21 תאריך הפקה:
 31/12/20 תאריך קריאה נוכחית:
 01/12/20 תאריך קריאה קודמת:

שם דייר: בנין A - ג'וני קריספי מחסן
 שם אתר: מרכז עזריאלי חולון

לקוח/ה נכבד/ה, אנו מתכבדים להגיש את חישוב צריכת החשמל לתקופה 01/12/20 - 31/12/20:

בנין A ג'וני קריספי מחסן - 7 - 16226535(3x32)

סוג תעריף	סוג צריכה	קריאה קודמת	קריאה נוכחית	סה"כ צריכה בקוט"ש	מחיר לקוט"ש בא"ג	סה"כ לתשלום
פרטי חשבון עבור תאריכים:						
777	פסגה	01/12/20	31/12/20	103.70	93.10	96.54 ₪
778	גבע	2,568.40	2,618.10	49.70	56.22	27.94 ₪
779	שפל	7,962.15	8,338.05	375.90	34.70	130.44 ₪

סה"כ לדייר:

פסגה	גבע	שפל	סה"כ	שיא ביקוש
103.70	49.70	375.90	529.30	0.92
₪ 96.54	₪ 27.94	₪ 130.44	₪ 254.92	

סה"כ צריכה
 סה"כ לתשלום

200.95 ₪	תשלום קבוע	
3.54 ₪	תשלום עבור גודל חיבור בKVA (3x32)	
459.42 ₪	סה"כ לתשלום	לא כולל מע"מ

התפלגות חיוב בש"ח לפי תעו"ז

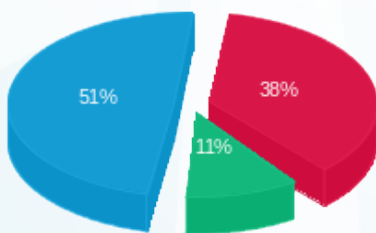

■ פסגה (₪ 96.54)
 ■ גבע (₪ 27.94)
 ■ שפל (₪ 130.44)

הסטוריית צריכה בקוט"ש

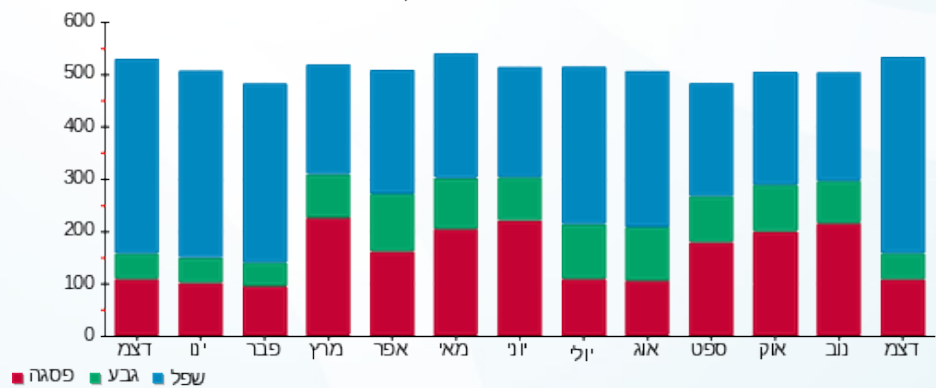

06/01/21 תאריך הפקה:
 31/12/20 תאריך קריאה נוכחית:
 01/12/20 תאריך קריאה קודמת:

שם דייר: בנין A - חברת ש.ב.א קומת כניסה
 שם אתר: מרכז עזריאלי חולון

לקוח/ה נכבד/ה, אנו מתכבדים להגיש את חישוב צריכת החשמל לתקופה 01/12/20 - 31/12/20:

בנין A חברת ש.ב.א קומת כניסה - 1 - 16224426 (3x315)

סוג תעריף	סוג צריכה	קריאה קודמת	קריאה נוכחית	סה"כ צריכה בקוט"ש	מחיר לקוט"ש בא"ג	סה"כ לתשלום
		01/12/20	31/12/20			
777	פסגה	133,048.10	135,729.00	2,680.90	93.10	2,495.92 ₪
778	גבע	71,468.70	72,742.00	1,273.30	56.22	715.85 ₪
779	שפל	224,722.10	234,344.60	9,622.50	34.70	3,339.01 ₪

סה"כ לדייר:

פסגה	גבע	שפל	סה"כ	שיא ביקוש
2,680.90	1,273.30	9,622.50	13,576.70	
2,495.92 ₪	715.85 ₪	3,339.01 ₪	6,550.77 ₪	

סה"כ צריכה
 סה"כ לתשלום

200.95 ₪	תשלום קבוע	
34.89 ₪	תשלום עבור גודל חיבור בKVA (3x315)	
6,786.61 ₪	סה"כ לתשלום	לא כולל מע"מ

התפלגות חיוב בש"ח לפי תע"ז

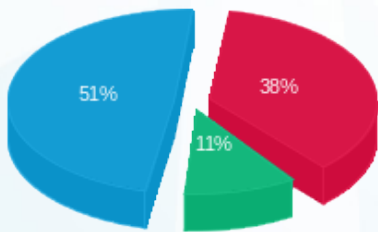

פסגה (2,495.92 ₪) 51%
 גבע (715.85 ₪) 11%
 שפל (3,339.01 ₪) 38%

הסטוריית צריכה בקוט"ש

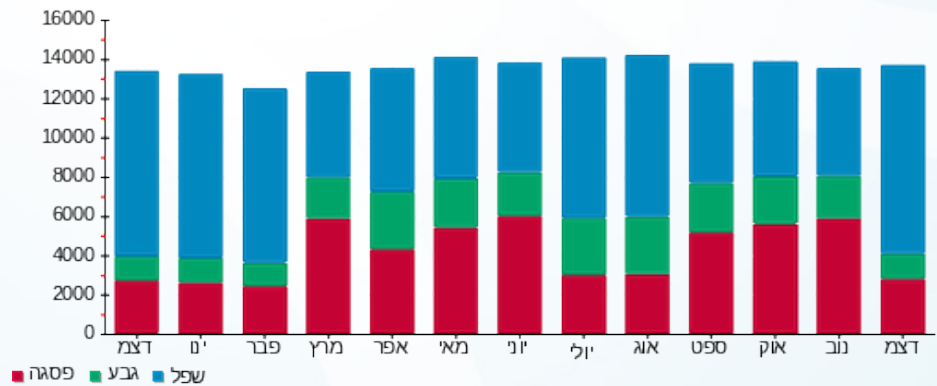

06/01/21 תאריך הפקה:
 31/12/20 תאריך קריאה נוכחית:
 01/12/20 תאריך קריאה קודמת:

שם דייר: בנין A - חנות בגדים ראשי
 שם אתר: מרכז עזריאלי חולון

לקוח/ה נכבד/ה, אנו מתכבדים להגיש את חישוב צריכת החשמל לתקופה 01/12/20 - 31/12/20:

בנין A - חנות בגדים ראשי - 1 - 18247176 (3x63)

סה"כ לתשלום	מחיר לקוט"ש בא"ג	סה"כ צריכה בקוט"ש	קריאה נוכחית	קריאה קודמת	סוג צריכה	סוג תעריף
			31/12/20	01/12/20	פרטי חשבון עבור תאריכים:	
216.46 ₪	93.10	232.50	1,571.20	1,338.70	פסגה	777
31.43 ₪	56.22	55.90	486.50	430.60	גבע	778
193.63 ₪	34.70	558.00	1,299.50	741.50	שפל	779

סה"כ לדייר:

שיא ביקוש	סה"כ	שפל	גבע	פסגה	סה"כ צריכה
3.58	846.40	558.00	55.90	232.50	סה"כ לתשלום
	441.51 ₪	193.63 ₪	31.43 ₪	216.46 ₪	

200.95 ₪	תשלום קבוע	
6.98 ₪	תשלום עבור גודל חיבור בKVA (3x63)	
649.44 ₪	סה"כ לתשלום	לא כולל מע"מ

התפלגות חיוב בש"ח לפי תעו"ז

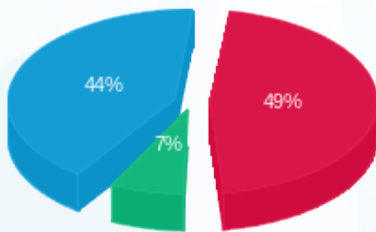

■ פסגה (216.46 ₪)
 ■ גבע (31.43 ₪)
 ■ שפל (193.63 ₪)

הסטוריית צריכה בקוט"ש

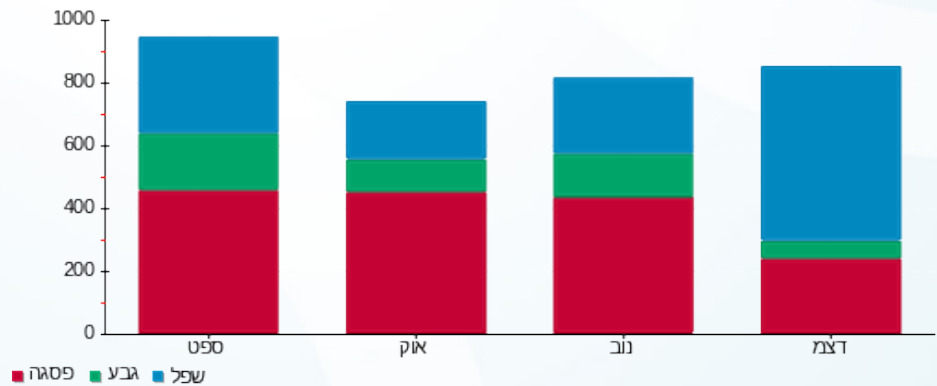

06/01/21 תאריך הפקה:
 31/12/20 תאריך קריאה נוכחית:
 01/12/20 תאריך קריאה קודמת:

שם דייר: בנין A - חנות מטרו סיטי
 שם אתר: מרכז עזריאלי חולון

לקוח/ה נכבד/ה, אנו מתכבדים להגיש את חישוב צריכת החשמל לתקופה 01/12/20 - 31/12/20:

בנין A - חנות מטרו סיטי - 5 - 16226535(3x40)

סה"כ לתשלום	מחיר לקוט"ש בא"ג	סה"כ צריכה בקוט"ש	קריאה נוכחית	קריאה קודמת	סוג צריכה	סוג תעריף
			31/12/20	01/12/20	פרטי חשבון עבור תאריכים:	
₪ 434.78	93.10	467.00	17,815.80	17,348.80	פסגה	777
₪ 16.30	56.22	29.00	4,135.80	4,106.80	גבע	778
₪ 308.97	34.70	890.40	9,398.00	8,507.60	שפל	779

סה"כ לדייר:

שיא ביקוש	סה"כ	שפל	גבע	פסגה
8.83	1,386.40	890.40	29.00	467.00
	₪ 760.05	₪ 308.97	₪ 16.30	₪ 434.78

סה"כ צריכה
 סה"כ לתשלום

₪ 200.95	תשלום קבוע	
₪ 4.43	תשלום עבור גודל חיבור בKVA (3x40)	
₪ 965.43	סה"כ לתשלום	לא כולל מע"מ

התפלגות חיוב בש"ח לפי תעו"ז

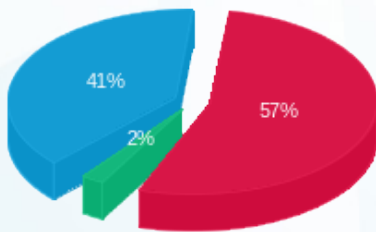

פסגה (₪ 434.78) ■
 גבע (₪ 16.30) ■
 שפל (₪ 308.97) ■

הסטוריית צריכה בקוט"ש

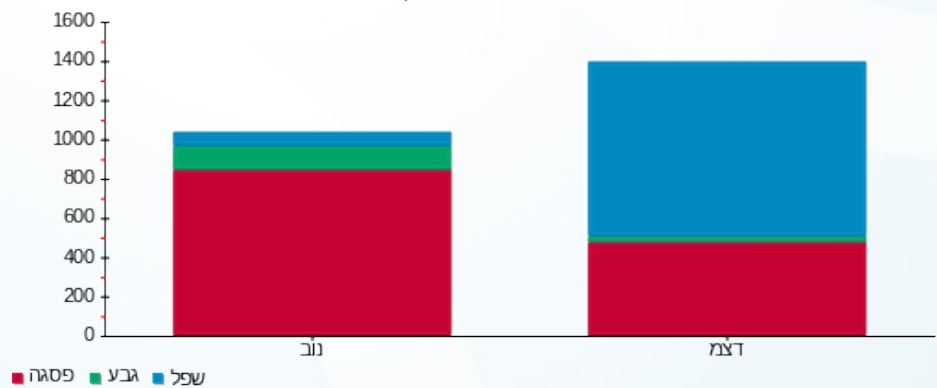



06/01/21 תאריך הפקה:
 31/12/20 תאריך קריאה נוכחית:
 01/12/20 תאריך קריאה קודמת:

שם דייר: בניין A - טלדור - שלט
 שם אתר: מרכז עזריאלי חולון

לקוח/ה נכבד/ה, אנו מתכבדים להגיש את חישוב צריכת החשמל לתקופה 01/12/20 - 31/12/20:

בניין A שלט טלדור - 8 - 13044111(3x16)

סוג תעריף	סוג צריכה	קריאה קודמת	קריאה נוכחית	סה"כ צריכה בקוט"ש	מחיר לקוט"ש בא"ג	סה"כ לתשלום
פרטי חשבון עבור תאריכים:						
777	פסגה	01/12/20	31/12/20	29.70	93.10	27.65 ₪
778	גבע	891.35	905.60	14.25	56.22	8.01 ₪
779	שפל	2,851.95	2,959.30	107.35	34.70	37.25 ₪

סה"כ לדייר:

פסגה	גבע	שפל	סה"כ	שיא ביקוש
29.70	14.25	107.35	151.30	0.21
₪ 27.65	₪ 8.01	₪ 37.25	₪ 72.91	

סה"כ צריכה
 סה"כ לתשלום

₪ 0.00	תשלום קבוע	
₪ 1.77	תשלום עבור גודל חיבור בKVA (3x16)	
₪ 74.68	סה"כ לתשלום	לא כולל מע"מ

התפלגות חיוב בש"ח לפי תע"ז

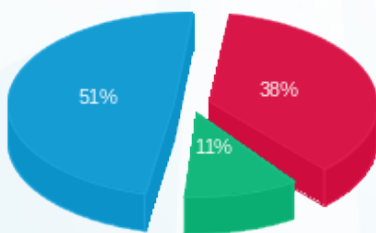

פסגה (₪ 27.65) 51%
 גבע (₪ 8.01) 38%
 שפל (₪ 37.25) 11%

הסטוריית צריכה בקוט"ש

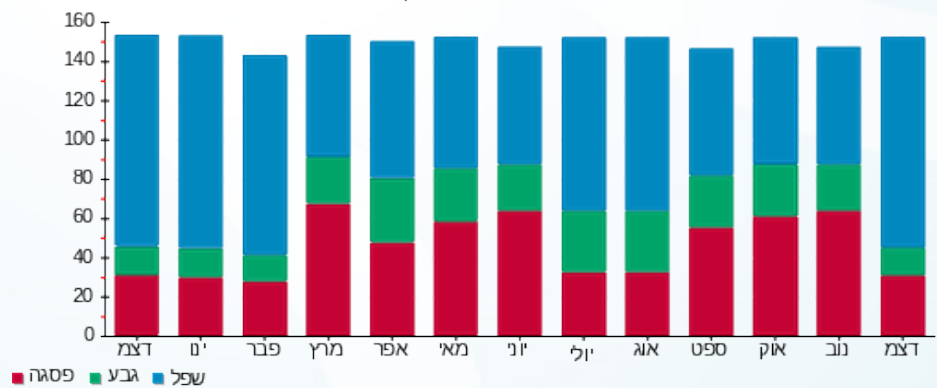



06/01/21 תאריך הפקה:
 31/12/20 תאריך קריאה נוכחית:
 01/12/20 תאריך קריאה קודמת:

שם דייר: בנין A - לוח חרום סאפינס
 שם אתר: מרכז עזריאלי חולון

לקוח/ה נכבד/ה, אנו מתכבדים להגיש את חישוב צריכת החשמל לתקופה 01/12/20 - 31/12/20:

בנין A לוח חרום סאפינס - 3 - 13044110(3x630)

סוג תעריף	סוג צריכה	קריאה קודמת	קריאה נוכחית	סה"כ צריכה בקוט"ש	מחיר לקוט"ש בא"ג	סה"כ לתשלום
		01/12/20	31/12/20			פרטי חשבון עבור תאריכים:
777	פסגה	549,187.20	559,117.20	9,930.00	93.10	9,244.83 ₪
778	גבע	296,587.20	301,366.80	4,779.60	56.22	2,687.09 ₪
779	שפל	938,296.80	974,371.20	36,074.40	34.70	12,517.82 ₪

סה"כ לדייר:

פסגה	גבע	שפל	סה"כ	שיא ביקוש
9,930.00	4,779.60	36,074.40	50,784.00	79.38
9,244.83 ₪	2,687.09 ₪	12,517.82 ₪	24,449.74 ₪	

סה"כ צריכה
 סה"כ לתשלום

0.00 ₪	תשלום קבוע	
69.78 ₪	תשלום עבור גודל חיבור בKVA (3x630)	
24,519.52 ₪	סה"כ לתשלום	לא כולל מע"מ

התפלגות חיוב בש"ח לפי תעו"ז

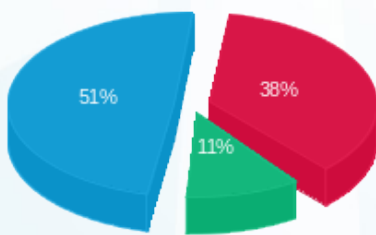

■ פסגה (9,244.83 ₪)
 ■ גבע (2,687.09 ₪)
 ■ שפל (12,517.82 ₪)

הסטוריית צריכה בקוט"ש

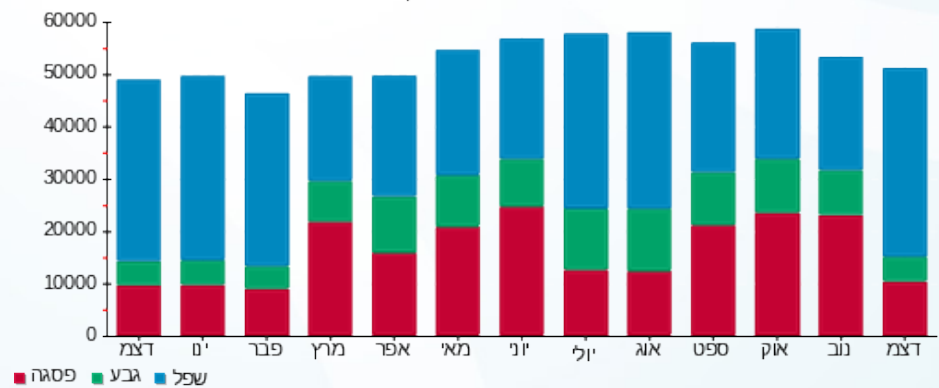

06/01/21 תאריך הפקה:
 31/12/20 תאריך קריאה נוכחית:
 01/12/20 תאריך קריאה קודמת:

שם דייר: בנין A - מזולי
 שם אתר: מרכז עזריאלי חולון

לקוח/ה נכבד/ה, אנו מתכבדים להגיש את חישוב צריכת החשמל לתקופה 01/12/20 - 31/12/20:

בנין A - מזולי - 3 - 13044061(3x250)

סה"כ לתשלום	מחיר לקוט"ש בא"ג	סה"כ צריכה בקוט"ש	קריאה נוכחית	קריאה קודמת	סוג צריכה	סוג תעריף
			31/12/20	01/12/20		פרטי חשבון עבור תאריכים:
₪ 854.29	93.10	917.60	91,130.60	90,213.00	פסגה	777
₪ 218.47	56.22	388.60	42,494.20	42,105.60	גבע	778
₪ 1,408.20	34.70	4,058.20	108,705.60	104,647.40	שפל	779

סה"כ לדייר:

שיא ביקוש	סה"כ	שפל	גבע	פסגה
25.40	5,364.40	4,058.20	388.60	917.60
	₪ 2,480.95	₪ 1,408.20	₪ 218.47	₪ 854.29

סה"כ צריכה
 סה"כ לתשלום

₪ 200.95	תשלום קבוע	
₪ 27.69	תשלום עבור גודל חיבור בKVA (3x250)	
₪ 2,709.59	סה"כ לתשלום	לא כולל מע"מ

התפלגות חיוב בש"ח לפי תע"ז

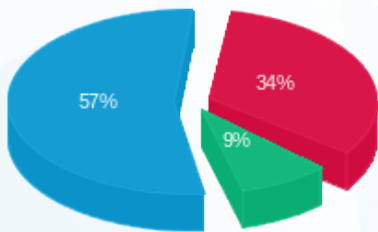

■ פסגה (₪ 854.29)
 ■ גבע (₪ 218.47)
 ■ שפל (₪ 1,408.20)

הסטוריית צריכה בקוט"ש

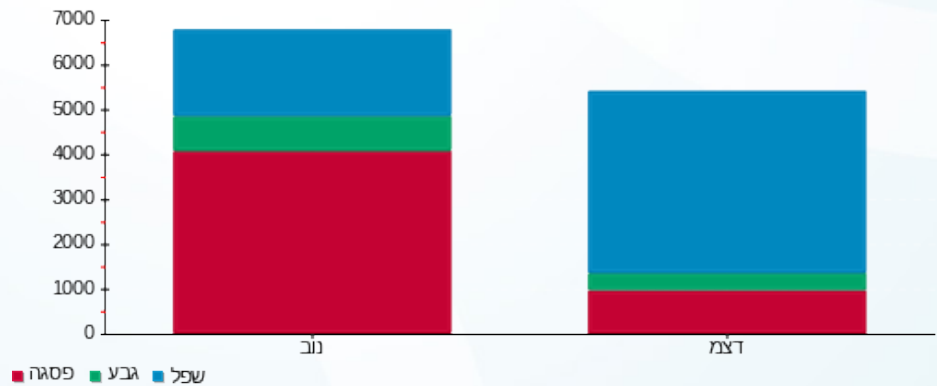



06/01/21 תאריך הפקה:
 31/12/20 תאריך קריאה נוכחית:
 01/12/20 תאריך קריאה קודמת:

שם דייר: בנין A - מספרה
שם אתר: מרכז עזריאלי חולון

לקוח/ה נכבד/ה, אנו מתכבדים להגיש את חישוב צריכת החשמל לתקופה 01/12/20 - 31/12/20:

בנין A - מספרה - 8 - (3x100)16226535

סה"כ לתשלום	מחיר לקוט"ש בא"ג	סה"כ צריכה בקוט"ש	קריאה נוכחית	קריאה קודמת	סוג צריכה	סוג תעריף
			31/12/20	01/12/20	פרטי חשבון עבור תאריכים:	
₪ 581.69	93.10	624.80	49,915.10	49,290.30	פסגה	777
₪ 60.32	56.22	107.30	14,464.50	14,357.20	גבע	778
₪ 500.83	34.70	1,443.30	31,857.90	30,414.60	שפל	779

בנין A - חנות 1-18247176 - 1 - (3x63)18247176

סה"כ לתשלום	מחיר לקוט"ש בא"ג	סה"כ צריכה בקוט"ש	קריאה נוכחית	קריאה קודמת	סוג צריכה	סוג תעריף
			31/12/20	01/12/20	פרטי חשבון עבור תאריכים:	
₪ -216.46	93.10	-232.50	1,571.20	1,338.70	פסגה	777
₪ -31.43	56.22	-55.90	486.50	430.60	גבע	778
₪ -193.63	34.70	-558.00	1,299.50	741.50	שפל	779

סה"כ לדייר:

שיא ביקוש	סה"כ	שפל	גבע	פסגה
14.45	1,329.00	885.30	51.40	392.30
	₪ 701.33	₪ 307.20	₪ 28.90	₪ 365.23

סה"כ צריכה
סה"כ לתשלום

₪ 200.95	תשלום קבוע	
₪ 4.10	תשלום עבור גודל חיבור בKVA (3x37)	
₪ 906.38	סה"כ לתשלום	לא כולל מע"מ



06/01/21 תאריך הפקה:
 31/12/20 תאריך קריאה נוכחית:
 01/12/20 תאריך קריאה קודמת:

שם דייר: בנין A - נקודת טבע מ.ש.מ.
 שם אתר: מרכז עזריאלי חולון

לקוח/ה נכבד/ה, אנו מתכבדים להגיש את חישוב צריכת החשמל לתקופה 01/12/20 - 31/12/20:

בנין A - נקודת טבע מ.ש.מ. - 9 - 16226535(3x63)

סוג תעריף	סוג צריכה	קריאה קודמת	קריאה נוכחית	סה"כ צריכה בקוט"ש	מחיר לקוט"ש בא"ג	סה"כ לתשלום
פרטי חשבון עבור תאריכים:						
777	פסגה	01/12/20	31/12/20	1,131.30	93.10	1,053.24 ₪
778	גבע	32,468.80	32,820.70	351.90	56.22	197.84 ₪
779	שפל	83,031.30	86,403.60	3,372.30	34.70	1,170.19 ₪

סה"כ לדייר:

פסגה	גבע	שפל	סה"כ	שיא ביקוש
1,131.30	351.90	3,372.30	4,855.50	12.75
1,053.24 ₪	197.84 ₪	1,170.19 ₪	2,421.27 ₪	

סה"כ צריכה
 סה"כ לתשלום

200.95 ₪	תשלום קבוע	
6.98 ₪	תשלום עבור גודל חיבור בKVA (3x63)	
2,629.19 ₪	סה"כ לתשלום	לא כולל מע"מ

התפלגות חיוב בש"ח לפי תע"ז

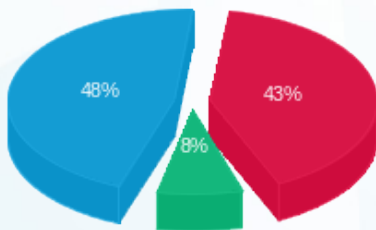

■ פסגה (1,053.24 ₪)
 ■ גבע (197.84 ₪)
 ■ שפל (1,170.19 ₪)

הסטוריית צריכה בקוט"ש

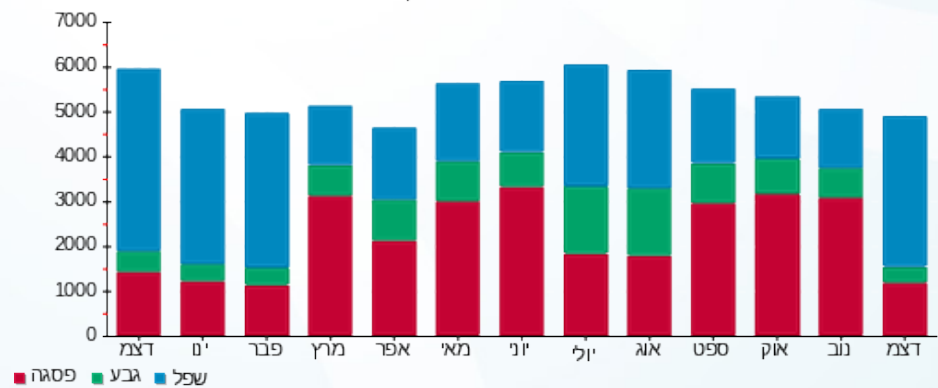



06/01/21

תאריך הפקדה:

שם דייר: בניין A - נתע - שלט

31/12/20

תאריך קריאה נוכחית:

שם אתר: מרכז עזריאלי חולון

01/12/20

תאריך קריאה קודמת:

לקוח/ה נכבד/ה, אנו מתכבדים להגיש את חישוב צריכת החשמל לתקופה 01/12/20 - 31/12/20:

בניין A שלט נתע - 9 - 13044110(3x16)

סוג תעריף	סוג צריכה	קריאה קודמת	קריאה נוכחית	סה"כ צריכה בקוט"ש	מחיר לקוט"ש בא"ג	סה"כ לתשלום
פרטי חשבון עבור תאריכים:						
777	פסגה	01/12/20	31/12/20	22.65	93.10	21.09 ₪
778	גבע	665.95	676.60	10.65	56.22	5.99 ₪
779	שפל	2,075.30	2,155.90	80.60	34.70	27.97 ₪

סה"כ לדייר:

פסגה	גבע	שפל	סה"כ	שיא ביקוש
22.65	10.65	80.60	113.90	0.17
21.09 ₪	5.99 ₪	27.97 ₪	55.04 ₪	

סה"כ צריכה

סה"כ לתשלום

0.00 ₪	תשלום קבוע	
1.77 ₪	תשלום עבור גודל חיבור בKVA (3x16)	
56.81 ₪	סה"כ לתשלום	לא כולל מע"מ

התפלגות חיוב בש"ח לפי תע"ז

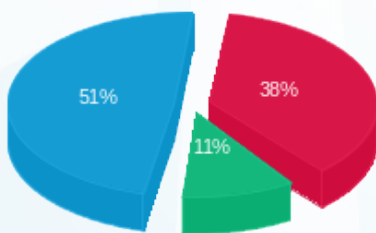

■ פסגה (21.09 ₪)
■ גבע (5.99 ₪)
■ שפל (27.97 ₪)

הסטוריית צריכה בקוט"ש

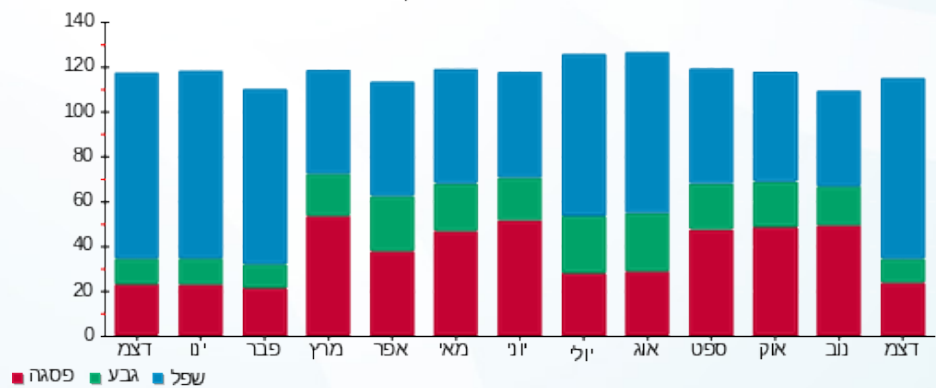

■ פסגה ■ גבע ■ שפל





06/01/21

תאריך הפקדה:

שם דייר: בניין A - סלקום
שם אתר: מרכז עזריאלי חולון

31/12/20

תאריך קריאה נוכחית:

01/12/20

תאריך קריאה קודמת:

לקוח/ה נכבד/ה, אנו מתכבדים להגיש את חישוב צריכת החשמל לתקופה 01/12/20 - 31/12/20:

בניין A סלקום 1/3 - 16226535-1 - 16226535-1 (3x26.6666666664)

סוג תעריף	סוג צריכה	קריאה קודמת	קריאה נוכחית	סה"כ צריכה בקוט"ש	מחיר לקוט"ש בא"ג	סה"כ לתשלום
		01/12/20	31/12/20			
777	פסגה	21,725.87	22,085.63	359.77	93.10	334.94 ₪
778	גבע	11,406.10	11,574.70	168.60	56.22	94.79 ₪
779	שפל	34,666.67	35,968.40	1,301.73	34.70	451.70 ₪

סה"כ לדייר:

פסגה	גבע	שפל	סה"כ	שיא ביקוש
359.77	168.60	1,301.73	1,830.10	8.26
₪ 334.94	₪ 94.79	₪ 451.70	₪ 881.43	

סה"כ צריכה

סה"כ לתשלום

200.95 ₪	תשלום קבוע	
8.86 ₪	תשלום עבור גודל חיבור בKVA (3x26.67)	
1,091.24 ₪	סה"כ לתשלום	לא כולל מע"מ

התפלגות חיוב בש"ח לפי תעו"ז

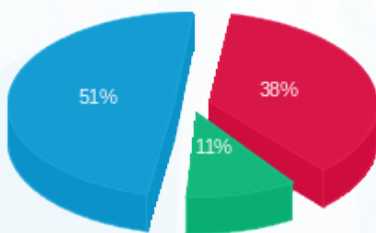

- פסגה (334.94 ₪) - 51%
- גבע (94.79 ₪) - 11%
- שפל (451.70 ₪) - 38%

הסטוריית צריכה בקוט"ש

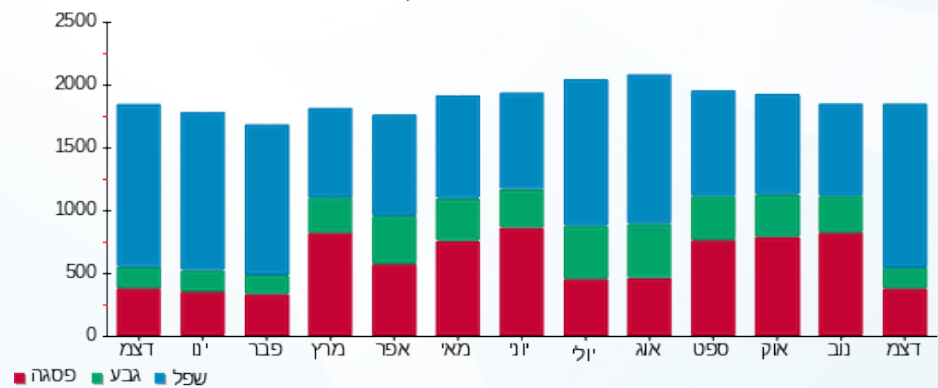

- פסגה
- גבע
- שפל



06/01/21 תאריך הפקה:
 31/12/20 תאריך קריאה נוכחית:
 01/12/20 תאריך קריאה קודמת:

שם דייר: בנין A - ספייס - מכון כושר
 שם אתר: מרכז עזריאלי חולון

לקוח/ה נכבד/ה, אנו מתכבדים להגיש את חישוב צריכת החשמל לתקופה 01/12/20 - 31/12/20:

בנין A ספייס - מכון כושר - 5 - 13044111 (3x210)

סוג תעריף	סוג צריכה	קריאה קודמת	קריאה נוכחית	סה"כ צריכה בקוט"ש	מחיר לקוט"ש בא"ג	סה"כ לתשלום
פרטי חשבון עבור תאריכים:						
777	פסגה	01/12/20	31/12/20	2,634.40	93.10	2,452.63 ₪
778	גבע	171,134.40	172,504.00	1,369.60	56.22	769.99 ₪
779	שפל	331,381.60	340,206.40	8,824.80	34.70	3,062.21 ₪

סה"כ לדייר:

פסגה	גבע	שפל	סה"כ	שיא ביקוש
2,634.40	1,369.60	8,824.80	12,828.80	31.90
2,452.63 ₪	769.99 ₪	3,062.21 ₪	6,284.82 ₪	

סה"כ צריכה
 סה"כ לתשלום

200.95 ₪	תשלום קבוע	
23.26 ₪	תשלום עבור גודל חיבור בKVA (3x210)	
6,509.03 ₪	סה"כ לתשלום	לא כולל מע"מ

התפלגות חיוב בש"ח לפי תע"ז

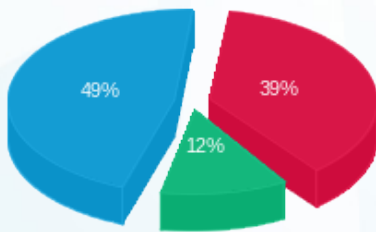

■ פסגה (2,452.63 ₪)
 ■ גבע (769.99 ₪)
 ■ שפל (3,062.21 ₪)

הסטוריית צריכה בקוט"ש

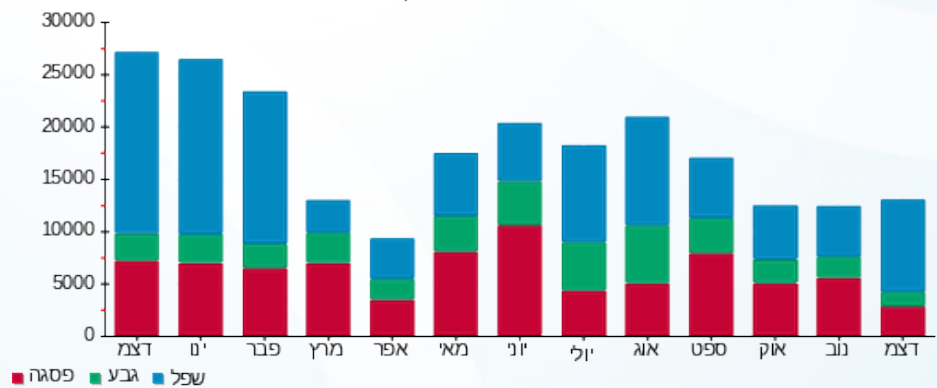



06/01/21

תאריך הפקדה:

שם דייר: בניין A - פיריין - שלט

31/12/20

תאריך קריאה נוכחית:

שם אתר: מרכז עזריאלי חולון

01/12/20

תאריך קריאה קודמת:

לקוח/ה נכבד/ה, אנו מתכבדים להגיש את חישוב צריכת החשמל לתקופה 01/12/20 - 31/12/20:

בניין A שלט פיריין - 6 - 13044110(3x16)

סוג תעריף	סוג צריכה	קריאה קודמת	קריאה נוכחית	סה"כ צריכה בקוט"ש	מחיר לקוט"ש בא"ג	סה"כ לתשלום
		01/12/20	31/12/20			
777	פסגה	429.30	446.00	16.70	93.10	15.55 ₪
778	גבע	219.10	227.15	8.05	56.22	4.53 ₪
779	שפל	707.30	767.95	60.65	34.70	21.05 ₪

סה"כ לדייר:

פסגה	גבע	שפל	סה"כ	שיא ביקוש
16.70	8.05	60.65	85.40	0.13
15.55 ₪	4.53 ₪	21.05 ₪	41.12 ₪	

סה"כ צריכה

סה"כ לתשלום

0.00 ₪	תשלום קבוע	
1.77 ₪	תשלום עבור גודל חיבור בKVA (3x16)	
42.89 ₪	סה"כ לתשלום	לא כולל מע"מ

התפלגות חיוב בש"ח לפי תע"ז

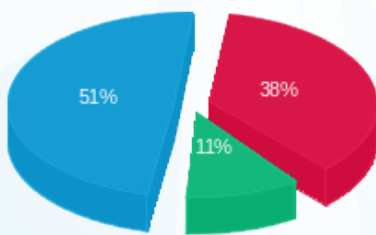

■ פסגה (15.55 ₪)
■ גבע (4.53 ₪)
■ שפל (21.05 ₪)

הסטוריית צריכה בקוט"ש

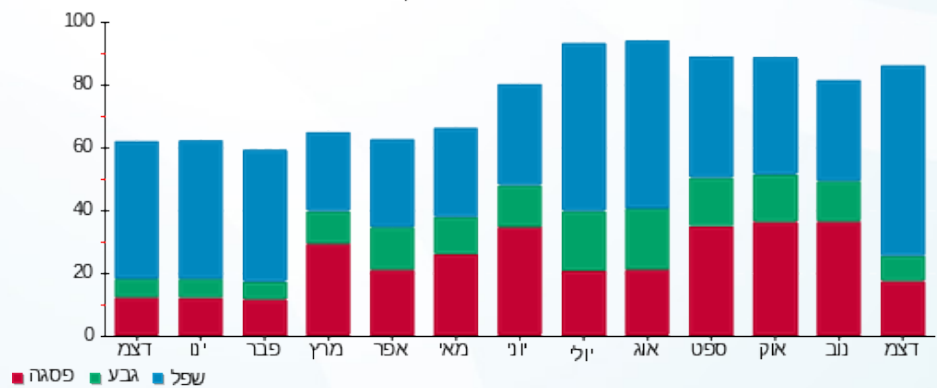

■ פסגה ■ גבע ■ שפל



06/01/21 תאריך הפקה:
 31/12/20 תאריך קריאה נוכחית:
 01/12/20 תאריך קריאה קודמת:

שם דייר: בנין A - פלאפון
 שם אתר: מרכז עזריאלי חולון

לקוח/ה נכבד/ה, אנו מתכבדים להגיש את חישוב צריכת החשמל לתקופה 01/12/20 - 31/12/20:

בנין A פלאפון 16226535-1 / 1/3 - 16226535 (3x26.6666666666664)

סוג תעריף	סוג צריכה	קריאה קודמת	קריאה נוכחית	סה"כ צריכה בקוט"ש	מחיר לקוט"ש בא"ג	סה"כ לתשלום
פרטי חשבון עבור תאריכים:						
777	פסגה	01/12/20	31/12/20	359.77	93.10	334.94 ₪
778	גבע	11,406.10	11,574.70	168.60	56.22	94.79 ₪
779	שפל	34,666.67	35,968.40	1,301.73	34.70	451.70 ₪

סה"כ לדייר:

פסגה	גבע	שפל	סה"כ	שיא ביקוש
359.77	168.60	1,301.73	1,830.10	8.26
₪ 334.94	₪ 94.79	₪ 451.70	₪ 881.43	

סה"כ צריכה
 סה"כ לתשלום

200.95 ₪	תשלום קבוע	
8.86 ₪	תשלום עבור גודל חיבור בKVA (3x26.67)	
1,091.24 ₪	סה"כ לתשלום	לא כולל מע"מ

התפלגות חיוב בש"ח לפי תע"ז

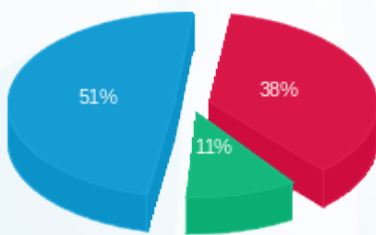

■ פסגה (₪ 334.94)
 ■ גבע (₪ 94.79)
 ■ שפל (₪ 451.70)

הסטוריית צריכה בקוט"ש

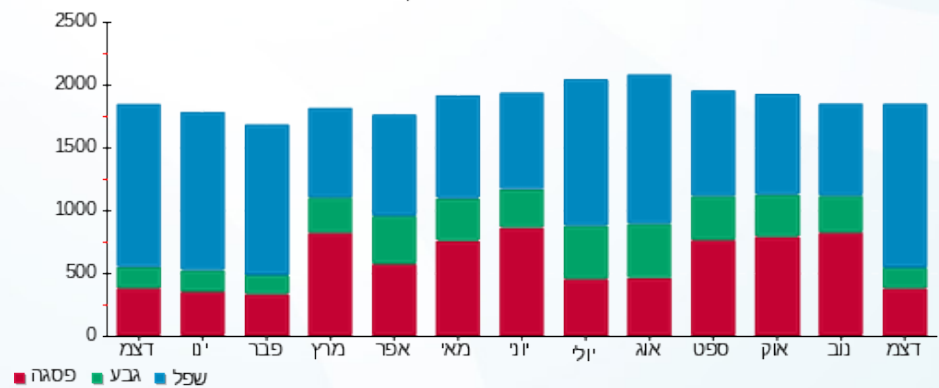

■ פסגה ■ גבע ■ שפל

06/01/21 תאריך הפקה:
 31/12/20 תאריך קריאה נוכחית:
 01/12/20 תאריך קריאה קודמת:

שם דייר: בנין A - פנדה שטיפת מכוניות
 שם אתר: מרכז עזריאלי חולון

לקוח/ה נכבד/ה, אנו מתכבדים להגיש את חישוב צריכת החשמל לתקופה 01/12/20 - 31/12/20:

בנין A פנדה שטיפת מכוניות - 3 - 16226535 (3x125)

סה"כ לתשלום	מחיר לקוט"ש בא"ג	סה"כ צריכה בקוט"ש	קריאה נוכחית	קריאה קודמת	סוג צריכה	סוג תעריף
			31/12/20	01/12/20		פרטי חשבון עבור תאריכים:
₪ 385.25	93.10	413.80	95,557.00	95,143.20	פסגה	777
₪ 148.53	56.22	264.20	31,001.80	30,737.60	גבע	778
₪ 1,135.73	34.70	3,273.00	61,575.60	58,302.60	שפל	779

סה"כ לדייר:

שיא ביקוש	סה"כ	שפל	גבע	פסגה
26.83	3,951.00	3,273.00	264.20	413.80
	₪ 1,669.51	₪ 1,135.73	₪ 148.53	₪ 385.25

סה"כ צריכה
 סה"כ לתשלום

₪ 200.95	תשלום קבוע	
₪ 13.84	תשלום עבור גודל חיבור בKVA (3x125)	
₪ 1,884.31	סה"כ לתשלום	לא כולל מע"מ

התפלגות חיוב בש"ח לפי תעו"ז

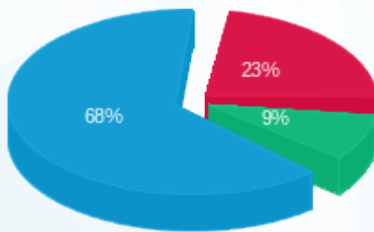

■ פסגה (₪ 385.25)
 ■ גבע (₪ 148.53)
 ■ שפל (₪ 1,135.73)

הסטוריית צריכה בקוט"ש

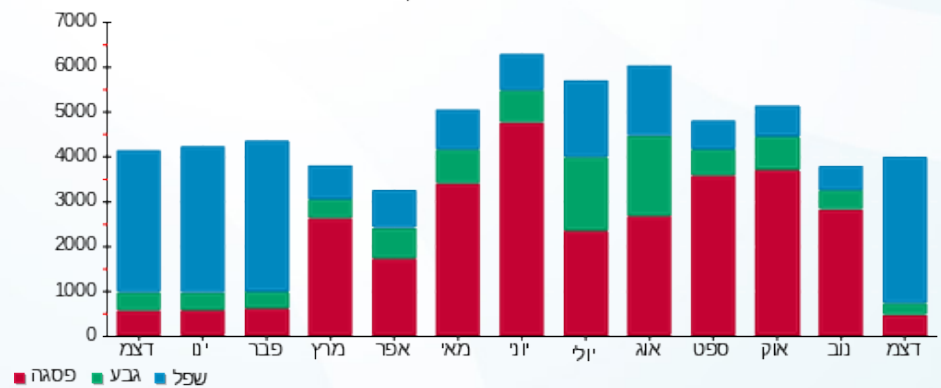



06/01/21 תאריך הפקה:
 31/12/20 תאריך קריאה נוכחית:
 01/12/20 תאריך קריאה קודמת:

שם דייר: בניין A - ק.0 - בי.בי.בי
 שם אתר: מרכז עזריאלי חולון

לקוח/ה נכבד/ה, אנו מתכבדים להגיש את חישוב צריכת החשמל לתקופה 01/12/20 - 31/12/20:

בניין A - ק.0 - בי.בי.בי - 2 - 13044061(3x200)

סוג תעריף	סוג צריכה	קריאה קודמת	קריאה נוכחית	סה"כ צריכה בקוט"ש	מחיר לקוט"ש בא"ג	סה"כ לתשלום
פרטי חשבון עבור תאריכים:						
777	פסגה	01/12/20	31/12/20	3,879.60	93.10	3,611.91 ₪
778	גבע	96,463.40	97,451.00	987.60	56.22	555.23 ₪
779	שפל	231,026.40	239,448.00	8,421.60	34.70	2,922.30 ₪

סה"כ לדייר:

פסגה	גבע	שפל	סה"כ	שיא ביקוש
3,879.60	987.60	8,421.60	13,288.80	34.84
3,611.91 ₪	555.23 ₪	2,922.30 ₪	7,089.43 ₪	

סה"כ צריכה
 סה"כ לתשלום

200.95 ₪	תשלום קבוע	
22.15 ₪	תשלום עבור גודל חיבור בKVA (3x200)	
7,312.53 ₪	סה"כ לתשלום	לא כולל מע"מ

התפלגות חיוב בש"ח לפי תע"ז

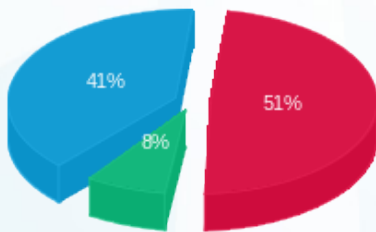

פסגה (3,611.91 ₪) 41%
 גבע (555.23 ₪) 8%
 שפל (2,922.30 ₪) 51%

הסטוריית צריכה בקוט"ש

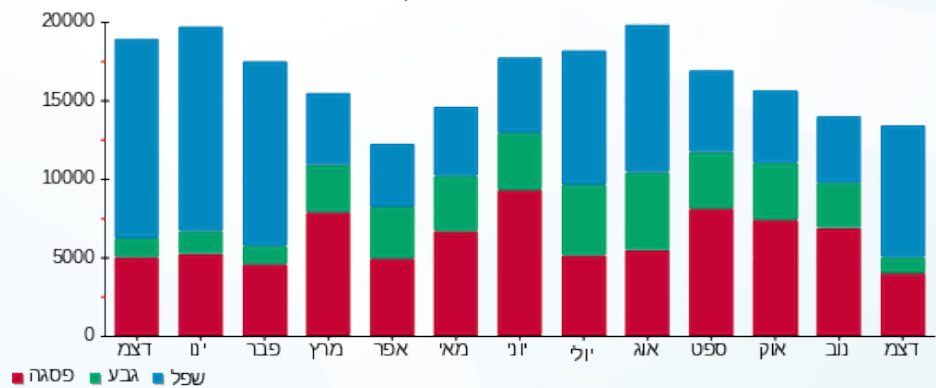

06/01/21 תאריך הפקה:
 31/12/20 תאריך קריאה נוכחי:
 01/12/20 תאריך קריאה קודמת:

שם דייר: בנין A - ק.01 - גנרטור חירום קומתי
 שם אתר: מרכז עזריאלי חולון

לקוח/ה נכבד/ה, אנו מתכבדים להגיש את חישוב צריכת החשמל לתקופה 01/12/20 - 31/12/20:

בנין A גנרטור חירום קומתי ק.1 - 1 - 16224436(0x0)

סוג תעריף	סוג צריכה	קריאה קודמת	קריאה נוכחית	סה"כ צריכה בקוט"ש	מחיר לקוט"ש בא"ג	סה"כ לתשלום
פרטי חשבון עבור תאריכים:						
777	פסגה	01/12/20	31/12/20	0.00	93.10	0.00 ₪
778	גבע	01/12/20	31/12/20	0.00	56.22	0.00 ₪
779	שפל	01/12/20	31/12/20	0.00	34.70	0.00 ₪

סה"כ לדייר:

פסגה	גבע	שפל	סה"כ	שיא ביקוש
0.00	0.00	0.00	0.00	
0.00 ₪	0.00 ₪	0.00 ₪	0.00 ₪	

סה"כ צריכה
 סה"כ לתשלום

200.95 ₪	תשלום קבוע	
0.00 ₪	תשלום עבור גודל חיבור בKVA (0x0)	
200.95 ₪	סה"כ לתשלום	לא כולל מע"מ

התפלגות חיוב בש"ח לפי תעו"ז

פסגה (0.00 ₪)
 גבע (0.00 ₪)
 שפל (0.00 ₪)

הסטוריית צריכה בקוט"ש

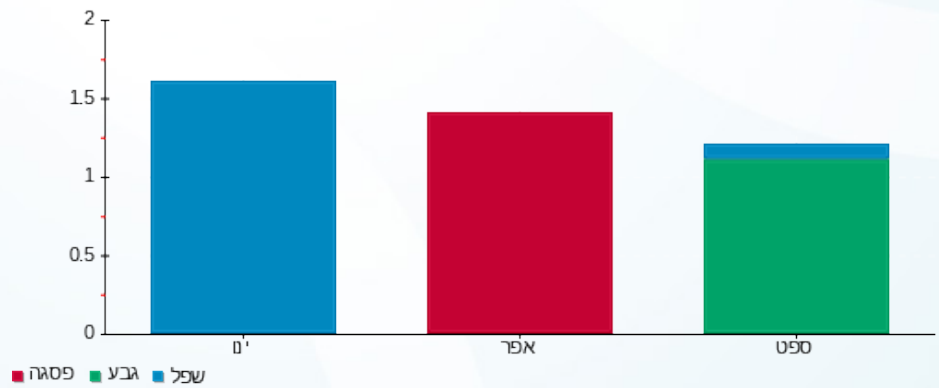

06/01/21 תאריך הפקה:
 31/12/20 תאריך קריאה נוכחית:
 01/12/20 תאריך קריאה קודמת:

שם דייר: בנין A - ק.01 - חברת ש.ב.א - ב.ח.
 שם אתר: מרכז עזריאלי חולון

לקוח/ה נכבד/ה, אנו מתכבדים להגיש את חישוב צריכת החשמל לתקופה 01/12/20 - 31/12/20:

בנין A חברת ש.ב.א קומה 1 ב.ח. - 1 - 16224420(3x630)

סוג תעריף	סוג צריכה	קריאה קודמת	קריאה נוכחית	סה"כ צריכה בקוט"ש	מחיר לקוט"ש בא"ג	סה"כ לתשלום
		01/12/20	31/12/20			
777	פסגה	250,671.80	254,583.00	3,911.20	93.10	3,641.33 ₪
778	גבע	83,249.40	84,367.90	1,118.50	56.22	628.82 ₪
779	שפל	222,289.20	233,556.50	11,267.30	34.70	3,909.75 ₪

סה"כ לדייר:

פסגה	גבע	שפל	סה"כ	שיא ביקוש
3,911.20	1,118.50	11,267.30	16,297.00	
3,641.33 ₪	628.82 ₪	3,909.75 ₪	8,179.90 ₪	

סה"כ צריכה
 סה"כ לתשלום

200.95 ₪	תשלום קבוע	
69.78 ₪	תשלום עבור גודל חיבור בKVA (3x630)	
8,450.63 ₪	סה"כ לתשלום	לא כולל מע"מ

התפלגות חיוב בש"ח לפי תעו"ז

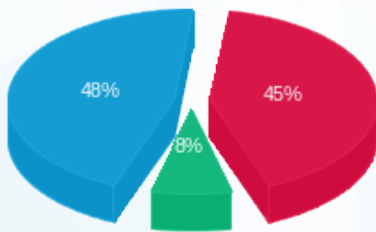

■ פסגה (3,641.33 ₪)
 ■ גבע (628.82 ₪)
 ■ שפל (3,909.75 ₪)

הסטוריית צריכה בקוט"ש

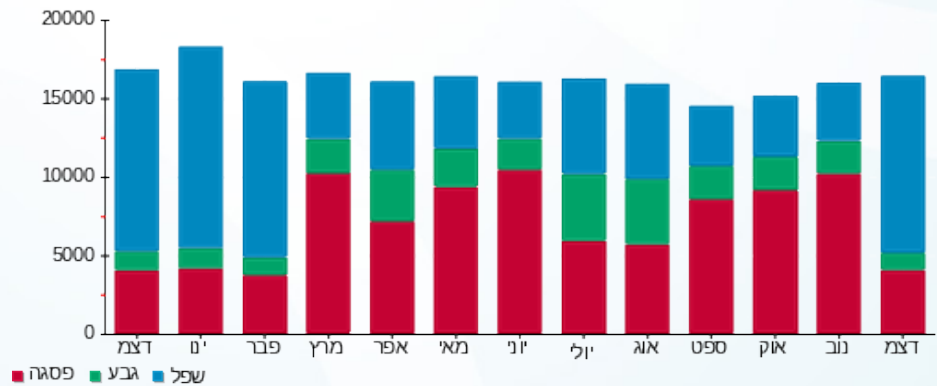



06/01/21 תאריך הפקה:
 31/12/20 תאריך קריאה נוכחית:
 01/12/20 תאריך קריאה קודמת:

שם דייר: בנין A - ק.02 - הסטוק
 שם אתר: מרכז עזריאלי חולון

לקוח/ה נכבד/ה, אנו מתכבדים להגיש את חישוב צריכת החשמל לתקופה 01/12/20 - 31/12/20:

בנין A - ק.2 - הסטוק - 6 - 16226535 (3x125)

סוג תעריף	סוג צריכה	קריאה קודמת	קריאה נוכחית	סה"כ צריכה בקוט"ש	מחיר לקוט"ש בא"ג	סה"כ לתשלום
פרטי חשבון עבור תאריכים:						
777	פסגה	01/12/20	31/12/20	1,937.80	93.10	1,804.09 ₪
778	גבע	25,637.60	25,686.40	48.80	56.22	27.44 ₪
779	שפל	26,293.40	29,062.80	2,769.40	34.70	960.98 ₪

סה"כ לדייר:

פסגה	גבע	שפל	סה"כ	שיא ביקוש
1,937.80	48.80	2,769.40	4,756.00	17.75
1,804.09 ₪	27.44 ₪	960.98 ₪	2,792.51 ₪	

סה"כ צריכה
 סה"כ לתשלום

200.95 ₪	תשלום קבוע	
13.84 ₪	תשלום עבור גודל חיבור בKVA (3x125)	
3,007.30 ₪	סה"כ לתשלום	לא כולל מע"מ

התפלגות חיוב בש"ח לפי תעו"ז

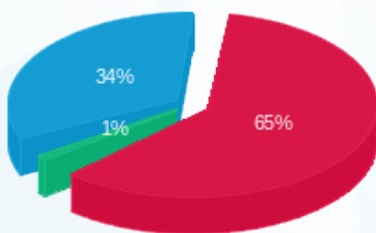

פסגה (1,804.09 ₪) 65%
 גבע (27.44 ₪) 34%
 שפל (960.98 ₪) 1%

הסטוריית צריכה בקוט"ש

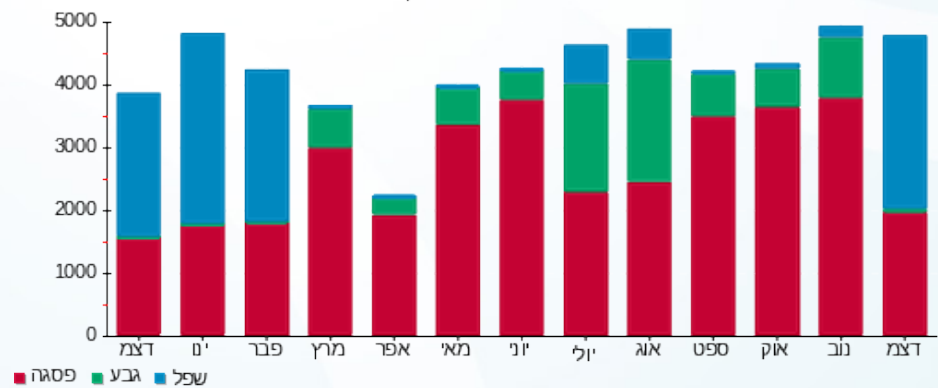

06/01/21 תאריך הפקדה:
 31/12/20 תאריך קריאה נוכחית:
 01/12/20 תאריך קריאה קודמת:

שם דייר: בנין A - ק.03 - פיריין
 שם אתר: מרכז עזריאלי חולון

לקוח/ה נכבד/ה, אנו מתכבדים להגיש את חישוב צריכת החשמל לתקופה 01/12/20 - 31/12/20:

בנין A פיריין קומה 3 - 5 - 13044061(3x630)

סוג תעריף	סוג צריכה	קריאה קודמת	קריאה נוכחית	סה"כ צריכה בקוט"ש	מחיר לקוט"ש בא"ג	סה"כ לתשלום
		01/12/20	31/12/20			
777	פסגה	525,848.00	532,100.00	6,252.00	93.10	5,820.61 ₪
778	גבע	244,294.00	247,216.00	2,922.00	56.22	1,642.75 ₪
779	שפל	778,064.00	800,522.00	22,458.00	34.70	7,792.93 ₪

סה"כ לדייר:

פסגה	גבע	שפל	סה"כ	שיא ביקוש
6,252.00	2,922.00	22,458.00	31,632.00	55.12
5,820.61 ₪	1,642.75 ₪	7,792.93 ₪	15,256.29 ₪	

סה"כ צריכה
 סה"כ לתשלום

200.95 ₪	תשלום קבוע	
69.78 ₪	תשלום עבור גודל חיבור בKVA (3x630)	
15,527.01 ₪	סה"כ לתשלום	לא כולל מע"מ

התפלגות חיוב בש"ח לפי תעו"ז

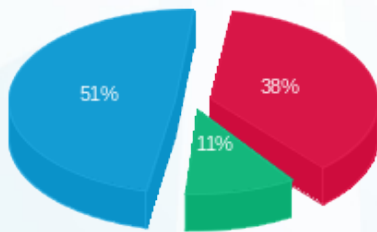

■ פסגה (5,820.61 ₪)
 ■ גבע (1,642.75 ₪)
 ■ שפל (7,792.93 ₪)

הסטוריית צריכה בקוט"ש

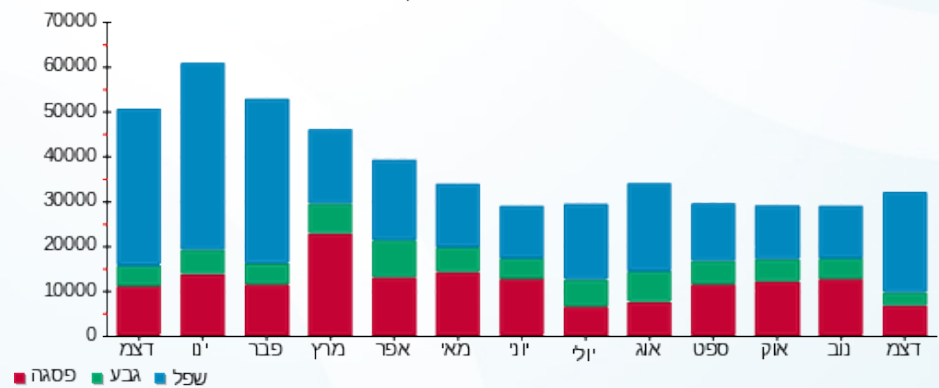



06/01/21 תאריך הפקדה:
 31/12/20 תאריך קריאה נוכחית:
 01/12/20 תאריך קריאה קודמת:

שם דייר: בנין A - ק.04 - פיריין
 שם אתר: מרכז עזריאלי חולון

לקוח/ה נכבד/ה, אנו מתכבדים להגיש את חישוב צריכת החשמל לתקופה 01/12/20 - 31/12/20:

בנין A פיריין קומה 4 - 4 - 16226535(3x630)

סוג תעריף	סוג צריכה	קריאה קודמת	קריאה נוכחית	סה"כ צריכה בקוט"ש	מחיר לקוט"ש בא"ג	סה"כ לתשלום
		01/12/20	31/12/20			
777	פסגה	401,868.00	405,492.00	3,624.00	93.10	3,373.94 ₪
778	גבע	159,474.00	160,576.00	1,102.00	56.22	619.54 ₪
779	שפל	416,892.00	424,514.00	7,622.00	34.70	2,644.83 ₪

סה"כ לדייר:

פסגה	גבע	שפל	סה"כ	שיא ביקוש
3,624.00	1,102.00	7,622.00	12,348.00	41.38
3,373.94 ₪	619.54 ₪	2,644.83 ₪	6,638.32 ₪	

סה"כ צריכה
 סה"כ לתשלום

0.00 ₪	תשלום קבוע	
69.78 ₪	תשלום עבור גודל חיבור בKVA (3x630)	
6,708.10 ₪	סה"כ לתשלום	לא כולל מע"מ

התפלגות חיוב בש"ח לפי תע"ז

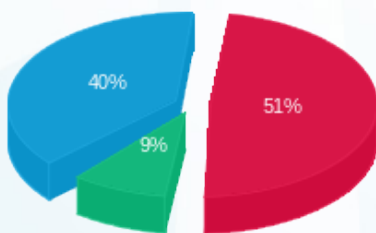

פסגה (3,373.94 ₪) 40%
 גבע (619.54 ₪) 9%
 שפל (2,644.83 ₪) 51%

הסטוריית צריכה בקוט"ש

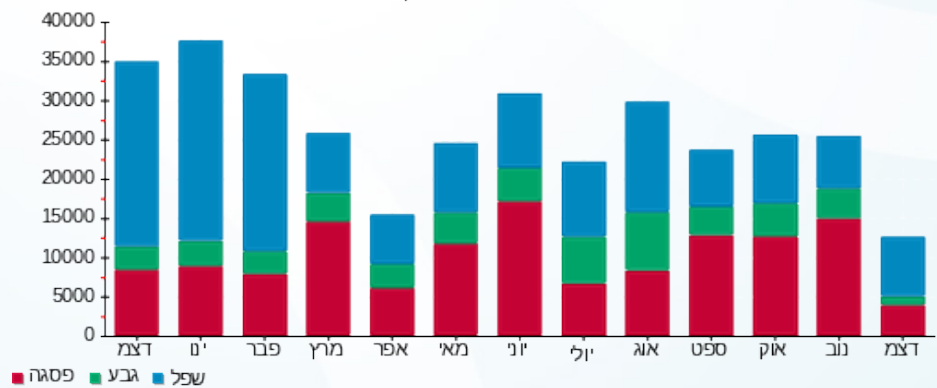

06/01/21 תאריך הפקה:
 31/12/20 תאריך קריאה נוכחית:
 01/12/20 תאריך קריאה קודמת:

שם דייר: בנין A - ק.05 - פיריין
 שם אתר: מרכז עזריאלי חולון

לקוח/ה נכבד/ה, אנו מתכבדים להגיש את חישוב צריכת החשמל לתקופה 01/12/20 - 31/12/20:

בנין A פיריין קומה 5 - 6 - 13044100(3x630)

סוג תעריף	סוג צריכה	קריאה קודמת	קריאה נוכחית	סה"כ צריכה בקוט"ש	מחיר לקוט"ש בא"ג	סה"כ לתשלום
		01/12/20	31/12/20			
777	פסגה	357,758.00	361,052.00	3,294.00	93.10	3,066.71 ₪
778	גבע	141,374.00	142,080.00	706.00	56.22	396.91 ₪
779	שפל	379,270.00	385,812.00	6,542.00	34.70	2,270.07 ₪

סה"כ לדייר:

פסגה	גבע	שפל	סה"כ	שיא ביקוש
3,294.00	706.00	6,542.00	10,542.00	37.40
3,066.71 ₪	396.91 ₪	2,270.07 ₪	5,733.70 ₪	

סה"כ צריכה
 סה"כ לתשלום

0.00 ₪	תשלום קבוע	
69.78 ₪	תשלום עבור גודל חיבור בKVA (3x630)	
5,803.48 ₪	סה"כ לתשלום	לא כולל מע"מ

התפלגות חיוב בש"ח לפי תעו"ז

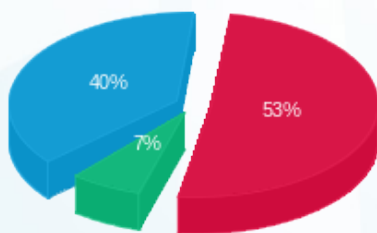

■ פסגה (3,066.71 ₪)
 ■ גבע (396.91 ₪)
 ■ שפל (2,270.07 ₪)

הסטוריית צריכה בקוט"ש

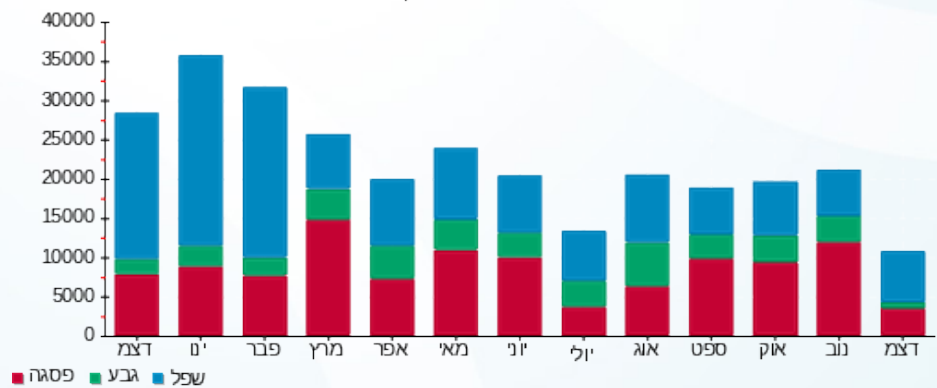



06/01/21

תאריך הפקדה:

שם דייר: בנין A - ק.06 - טלדור

31/12/20

תאריך קריאה נוכחית:

שם אתר: מרכז עזריאלי חולון

01/12/20

תאריך קריאה קודמת:

לקוח/ה נכבד/ה, אנו מתכבדים להגיש את חישוב צריכת החשמל לתקופה 01/12/20 - 31/12/20:

בנין A טלדור קומה 5 - 6 - 13044057 (3x630)

סוג תעריף	סוג צריכה	קריאה קודמת	קריאה נוכחית	סה"כ צריכה בקוט"ש	מחיר לקוט"ש בא"ג	סה"כ לתשלום
		01/12/20	31/12/20			
777	פסגה	444,184.00	450,744.00	6,560.00	93.10	6,107.36 ₪
778	גבע	172,122.00	174,526.00	2,404.00	56.22	1,351.53 ₪
779	שפל	547,366.00	569,620.00	22,254.00	34.70	7,722.14 ₪

סה"כ לדייר:

פסגה	גבע	שפל	סה"כ	שיא ביקוש
6,560.00	2,404.00	22,254.00	31,218.00	71.48
6,107.36 ₪	1,351.53 ₪	7,722.14 ₪	15,181.03 ₪	

סה"כ צריכה

סה"כ לתשלום

200.95 ₪	תשלום קבוע	
69.78 ₪	תשלום עבור גודל חיבור בKVA (3x630)	
15,451.76 ₪	סה"כ לתשלום	לא כולל מע"מ

התפלגות חיוב בש"ח לפי תעו"ז

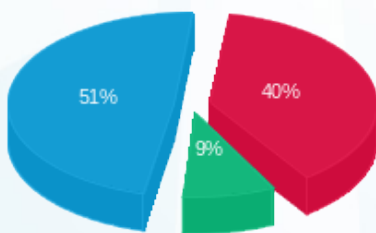

- פסגה (6,107.36 ₪) 51%
- גבע (1,351.53 ₪) 9%
- שפל (7,722.14 ₪) 40%

הסטוריית צריכה בקוט"ש

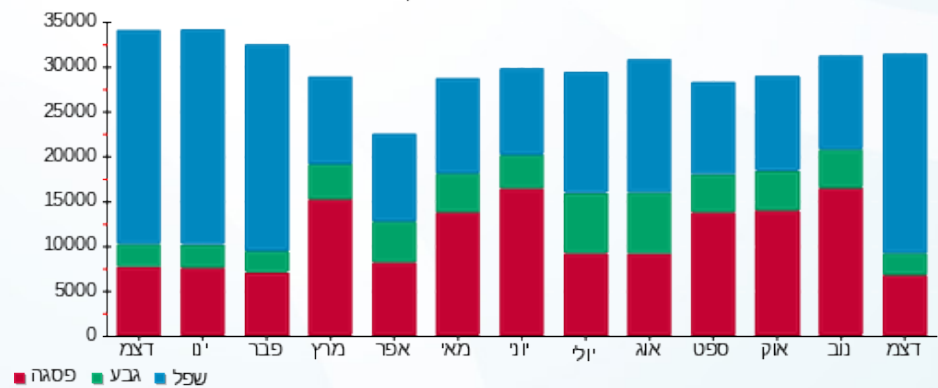

06/01/21 תאריך הפקה:
 31/12/20 תאריך קריאה נוכחית:
 01/12/20 תאריך קריאה קודמת:

שם דייר: בנין A - ק.7 - טלדור
 שם אתר: מרכז עזריאלי חולון

לקוח/ה נכבד/ה, אנו מתכבדים להגיש את חישוב צריכת החשמל לתקופה 01/12/20 - 31/12/20:

בנין A טלדור- קומה 7 - 4 - 13044111(3x630)

סוג תעריף	סוג צריכה	קריאה קודמת	קריאה נוכחית	סה"כ צריכה בקוט"ש	מחיר לקוט"ש בא"ג	סה"כ לתשלום
		01/12/20	31/12/20			
777	פסגה	431,920.00	438,024.00	6,104.00	93.10	5,682.82 ₪
778	גבע	146,114.00	147,862.00	1,748.00	56.22	982.73 ₪
779	שפל	439,956.00	456,350.00	16,394.00	34.70	5,688.72 ₪

סה"כ לדייר:

פסגה	גבע	שפל	סה"כ	שיא ביקוש
6,104.00	1,748.00	16,394.00	24,246.00	65.36
5,682.82 ₪	982.73 ₪	5,688.72 ₪	12,354.27 ₪	

סה"כ צריכה
 סה"כ לתשלום

0.00 ₪	תשלום קבוע	
69.78 ₪	תשלום עבור גודל חיבור בKVA (3x630)	
12,424.05 ₪	סה"כ לתשלום	לא כולל מע"מ

התפלגות חיוב בש"ח לפי תע"ז

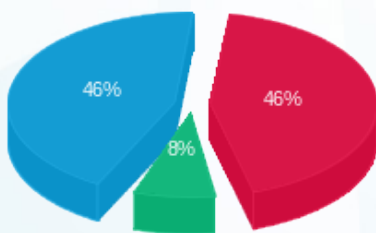

■ פסגה (5,682.82 ₪)
 ■ גבע (982.73 ₪)
 ■ שפל (5,688.72 ₪)

הסטוריית צריכה בקוט"ש

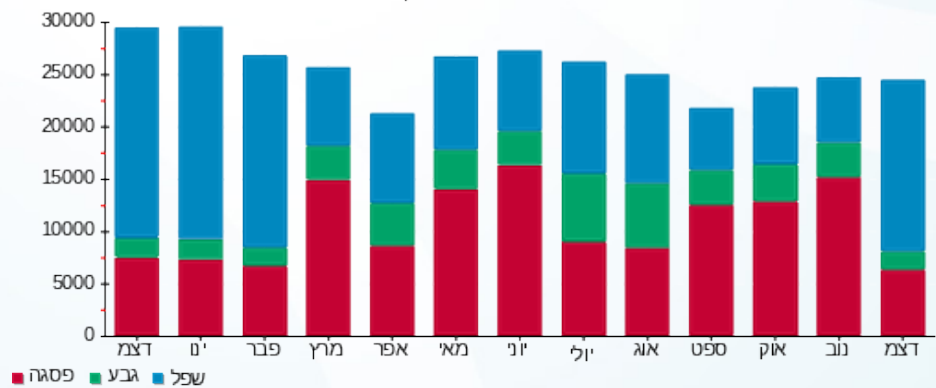

■ פסגה ■ גבע ■ שפל



06/01/21 תאריך הפקה:
 31/12/20 תאריך קריאה נוכחית:
 01/12/20 תאריך קריאה קודמת:

שם דייר: בניין A - ק.08 - אופסיס
 שם אתר: מרכז עזריאלי חולון

לקוח/ה נכבד/ה, אנו מתכבדים להגיש את חישוב צריכת החשמל לתקופה 01/12/20 - 31/12/20:

בניין A - ק.8 - אופסיס - 2 - 18040295 (3x400)

סוג תעריף	סוג צריכה	קריאה קודמת	קריאה נוכחית	סה"כ צריכה בקוט"ש	מחיר לקוט"ש בא"ג	סה"כ לתשלום
		01/12/20	31/12/20			
777	פסגה	56,322.00	58,261.60	1,939.60	93.10	1,805.77 ₪
778	גבע	24,951.60	25,847.60	896.00	56.22	503.73 ₪
779	שפל	73,340.00	80,284.80	6,944.80	34.70	2,409.85 ₪

סה"כ לדייר:

פסגה	גבע	שפל	סה"כ	שיא ביקוש
1,939.60	896.00	6,944.80	9,780.40	17.42
1,805.77 ₪	503.73 ₪	2,409.85 ₪	4,719.34 ₪	

סה"כ צריכה
 סה"כ לתשלום

200.95 ₪	תשלום קבוע	
44.30 ₪	תשלום עבור גודל חיבור בKVA (3x400)	
4,964.60 ₪	סה"כ לתשלום	לא כולל מע"מ

התפלגות חיוב בש"ח לפי תעו"ז

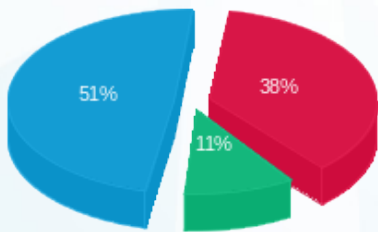

■ פסגה (1,805.77 ₪)
 ■ גבע (503.73 ₪)
 ■ שפל (2,409.85 ₪)

הסטוריית צריכה בקוט"ש

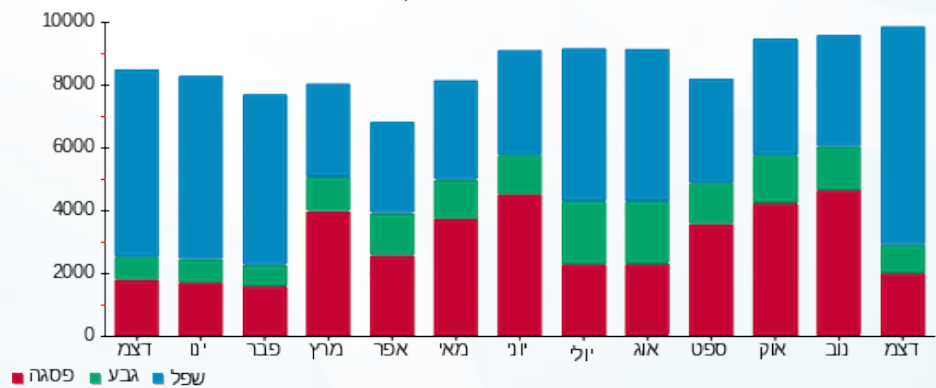



06/01/21 תאריך הפקה:
 31/12/20 תאריך קריאה נוכחית:
 01/12/20 תאריך קריאה קודמת:

שם דייר: בנין A - ק.08 - אופסיס E2
 שם אתר: מרכז עזריאלי חולון

לקוח/ה נכבד/ה, אנו מתכבדים להגיש את חישוב צריכת החשמל לתקופה 01/12/20 - 31/12/20:

בנין A - ק.8 - אופסיס 4 - 18040295 (3x630) E2

סוג תעריף	סוג צריכה	קריאה קודמת	קריאה נוכחית	סה"כ צריכה בקוט"ש	מחיר לקוט"ש בא"ג	סה"כ לתשלום
פרטי חשבון עבור תאריכים:						
777	פסגה	01/12/20	31/12/20	2,366.40	93.10	2,203.12 ₪
778	גבע	29,101.60	30,049.60	948.00	56.22	532.97 ₪
779	שפל	61,517.60	68,352.00	6,834.40	34.70	2,371.54 ₪

סה"כ לדייר:

פסגה	גבע	שפל	סה"כ	שיא ביקוש
2,366.40	948.00	6,834.40	10,148.80	29.42
2,203.12 ₪	532.97 ₪	2,371.54 ₪	5,107.62 ₪	

סה"כ צריכה
 סה"כ לתשלום

200.95 ₪	תשלום קבוע	
69.78 ₪	תשלום עבור גודל חיבור בKVA (3x630)	
5,378.35 ₪	סה"כ לתשלום	לא כולל מע"מ

התפלגות חיוב בש"ח לפי תעו"ז

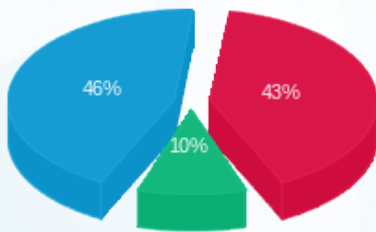

■ פסגה (2,203.12 ₪)
 ■ גבע (532.97 ₪)
 ■ שפל (2,371.54 ₪)

הסטוריית צריכה בקוט"ש

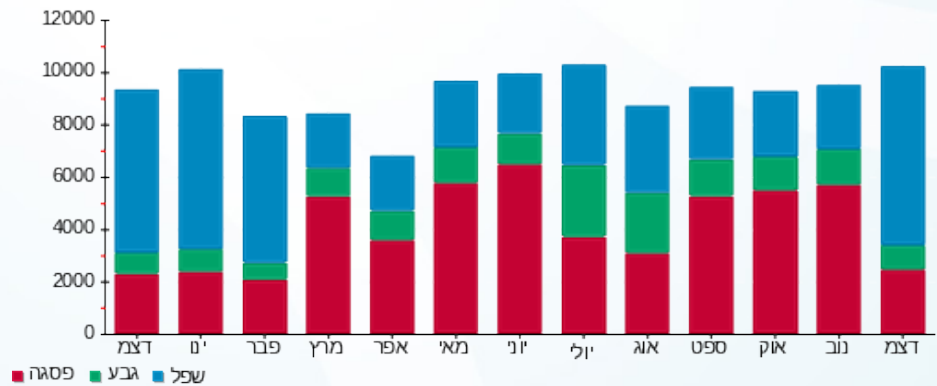

06/01/21 תאריך הפקדה:
 31/12/20 תאריך קריאה נוכחית:
 01/12/20 תאריך קריאה קודמת:

שם דייר: בניין A - ק.08 - נתע
 שם אתר: מרכז עזריאלי חולון

לקוח/ה נכבד/ה, אנו מתכבדים להגיש את חישוב צריכת החשמל לתקופה 01/12/20 - 31/12/20:

בניין A נתע E1 ק.8 - 3 - 18040295(3x630)

סוג תעריף	סוג צריכה	קריאה קודמת	קריאה נוכחית	סה"כ צריכה בקוט"ש	מחיר לקוט"ש בא"ג	סה"כ לתשלום
פרטי חשבון עבור תאריכים:						
777	פסגה	01/12/20	31/12/20	2,691.20	93.10	2,505.51 ₪
778	גבע	33,543.20	34,507.20	964.00	56.22	541.96 ₪
779	שפל	80,240.80	89,108.80	8,868.00	34.70	3,077.20 ₪

סה"כ לדייר:

פסגה	גבע	שפל	סה"כ	שיא ביקוש
2,691.20	964.00	8,868.00	12,523.20	33.96
2,505.51 ₪	541.96 ₪	3,077.20 ₪	6,124.66 ₪	

סה"כ צריכה
 סה"כ לתשלום

200.95 ₪	תשלום קבוע	
69.78 ₪	תשלום עבור גודל חיבור בKVA (3x630)	
6,395.39 ₪	סה"כ לתשלום	לא כולל מע"מ

התפלגות חיוב בש"ח לפי תע"ז

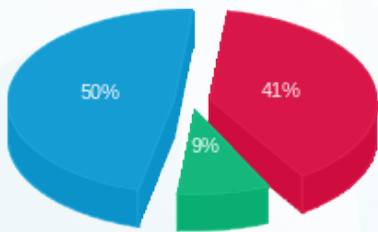

■ פסגה (2,505.51 ₪)
 ■ גבע (541.96 ₪)
 ■ שפל (3,077.20 ₪)

הסטוריית צריכה בקוט"ש

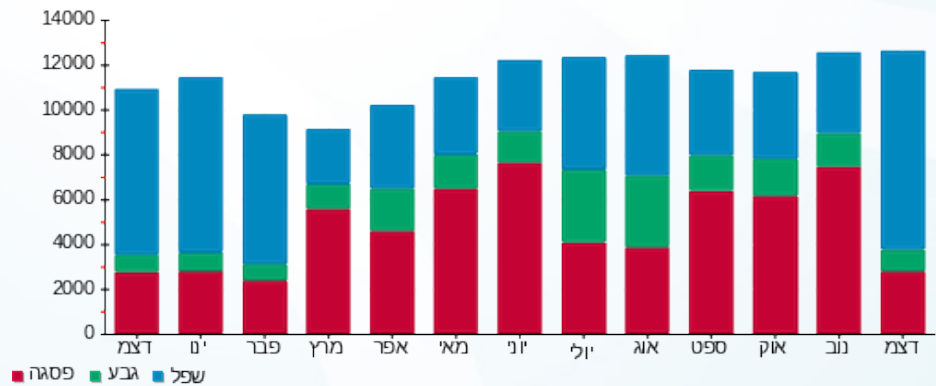

06/01/21 תאריך הפקה:
 31/12/20 תאריך קריאה נוכחית:
 01/12/20 תאריך קריאה קודמת:

שם דייר: בנין A - ק.08 - נתע - חדר שרתים
 שם אתר: מרכז עזריאלי חולון

לקוח/ה נכבד/ה, אנו מתכבדים להגיש את חישוב צריכת החשמל לתקופה 01/12/20 - 31/12/20:

בנין A נתע חדר שרתים ק.8 - 1 - 18040295(3x200)

סוג תעריף	סוג צריכה	קריאה קודמת	קריאה נוכחית	סה"כ צריכה בקוט"ש	מחיר לקוט"ש בא"ג	סה"כ לתשלום
		01/12/20	31/12/20			
777	פסגה	11,209.40	11,525.60	316.20	93.10	294.38 ₪
778	גבע	5,785.20	5,942.00	156.80	56.22	88.15 ₪
779	שפל	16,844.80	18,009.00	1,164.20	34.70	403.98 ₪

סה"כ לדייר:

פסגה	גבע	שפל	סה"כ	שיא ביקוש
316.20	156.80	1,164.20	1,637.20	3.42
294.38 ₪	88.15 ₪	403.98 ₪	786.51 ₪	

סה"כ צריכה
 סה"כ לתשלום

200.95 ₪	תשלום קבוע	
22.15 ₪	תשלום עבור גודל חיבור בKVA (3x200)	
1,009.61 ₪	סה"כ לתשלום	לא כולל מע"מ

התפלגות חיוב בש"ח לפי תע"ז

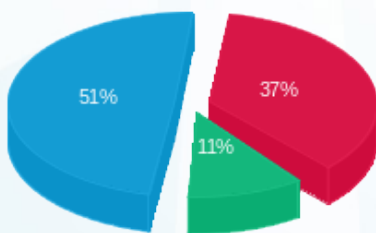

■ פסגה (294.38 ₪)
 ■ גבע (88.15 ₪)
 ■ שפל (403.98 ₪)

הסטוריית צריכה בקוט"ש

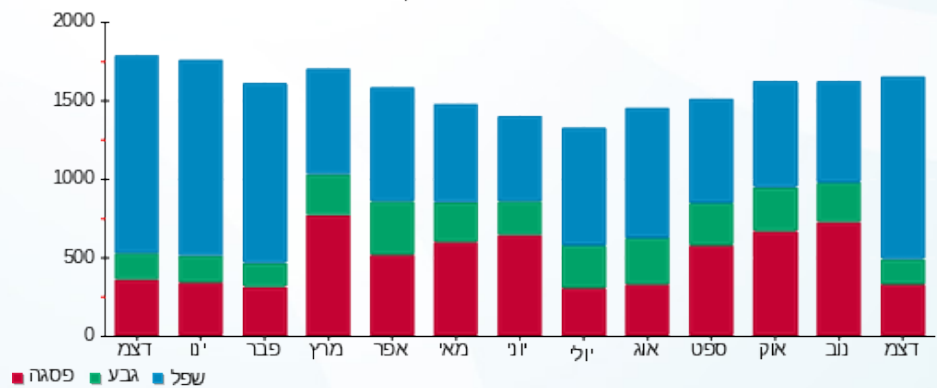

06/01/21 תאריך הפקה:
 31/12/20 תאריך קריאה נוכחית:
 01/12/20 תאריך קריאה קודמת:

שם דייר: בנין A - ק.09 - נתע
 שם אתר: מרכז עזריאלי חולון

לקוח/ה נכבד/ה, אנו מתכבדים להגיש את חישוב צריכת החשמל לתקופה 01/12/20 - 31/12/20:

בנין A נתע קומה 9 - 4 - 13044057(3x630)

סוג תעריף	סוג צריכה	קריאה קודמת	קריאה נוכחית	סה"כ צריכה בקוט"ש	מחיר לקוט"ש בא"ג	סה"כ לתשלום
פרטי חשבון עבור תאריכים:						
		01/12/20	31/12/20			
777	פסגה	482,354.00	489,936.00	7,582.00	93.10	7,058.84 ₪
778	גבע	191,990.00	194,786.00	2,796.00	56.22	1,571.91 ₪
779	שפל	596,206.00	620,804.00	24,598.00	34.70	8,535.51 ₪

סה"כ לדייר:

פסגה	גבע	שפל	סה"כ	שיא ביקוש
7,582.00	2,796.00	24,598.00	34,976.00	73.60
7,058.84 ₪	1,571.91 ₪	8,535.51 ₪	17,166.26 ₪	

סה"כ צריכה
 סה"כ לתשלום

0.00 ₪	תשלום קבוע	
69.78 ₪	תשלום עבור גודל חיבור בKVA (3x630)	
17,236.04 ₪	סה"כ לתשלום	לא כולל מע"מ

התפלגות חיוב בש"ח לפי תעו"ז

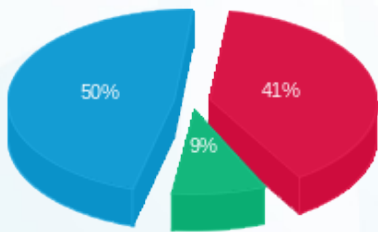

■ פסגה (7,058.84 ₪)
 ■ גבע (1,571.91 ₪)
 ■ שפל (8,535.51 ₪)

הסטוריית צריכה בקוט"ש

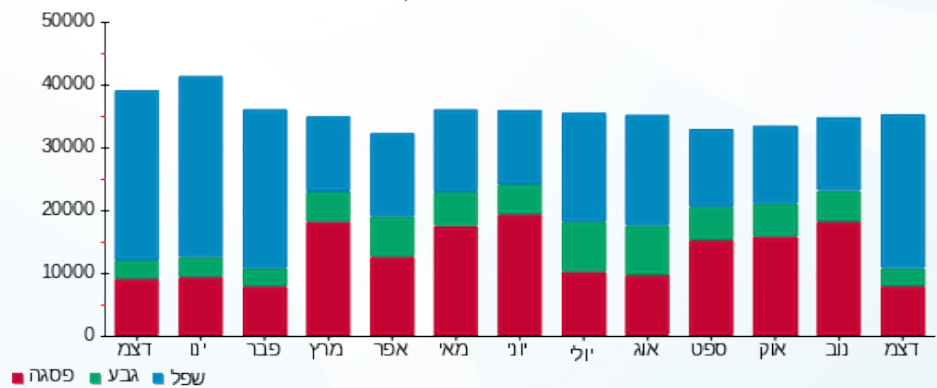



06/01/21

תאריך הפקדה:

שם דייר: בניין A - ק.10 - נתע

31/12/20

תאריך קריאה נוכחית:

שם אתר: מרכז עזריאלי חולון

01/12/20

תאריך קריאה קודמת:

לקוח/ה נכבד/ה, אנו מתכבדים להגיש את חישוב צריכת החשמל לתקופה 01/12/20 - 31/12/20:

בניין A נתע ק.10 - 1 - 17313223 (3x630)

סוג תעריף	סוג צריכה	קריאה קודמת	קריאה נוכחית	סה"כ צריכה בקוט"ש	מחיר לקוט"ש בא"ג	סה"כ לתשלום
פרטי חשבון עבור תאריכים:						
		01/12/20	31/12/20			
777	פסגה	16,368.10	17,212.10	844.00	93.10	785.76 ₪
778	גבע	5,623.50	5,839.00	215.50	56.22	121.15 ₪
779	שפל	14,800.70	16,946.10	2,145.40	34.70	744.45 ₪

סה"כ לדייר:

פסגה	גבע	שפל	סה"כ	שיא ביקוש
844.00	215.50	2,145.40	3,204.90	23.28
785.76 ₪	121.15 ₪	744.45 ₪	1,651.37 ₪	

סה"כ צריכה

סה"כ לתשלום

200.95 ₪	תשלום קבוע	
69.78 ₪	תשלום עבור גודל חיבור בKVA (3x630)	
1,922.10 ₪	סה"כ לתשלום	לא כולל מע"מ

התפלגות חיוב בש"ח לפי תע"ז

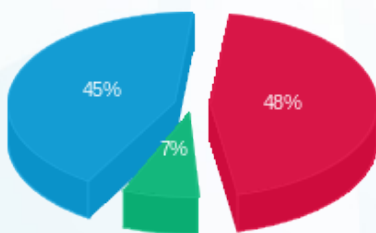

■ פסגה (785.76 ₪)
■ גבע (121.15 ₪)
■ שפל (744.45 ₪)

הסטוריית צריכה בקוט"ש

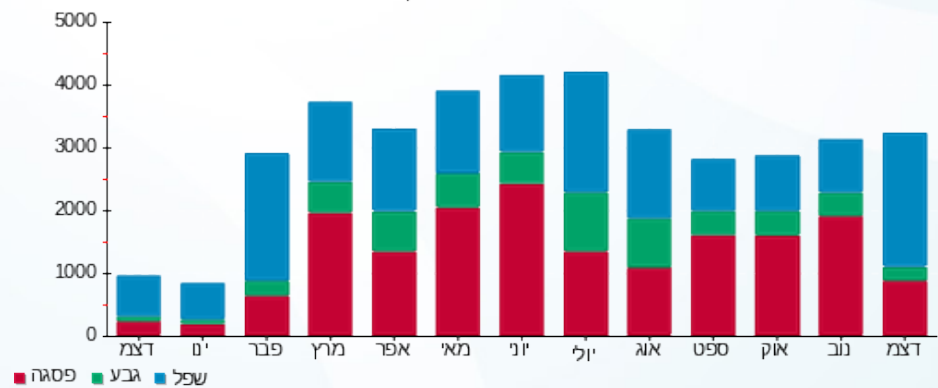

■ פסגה ■ גבע ■ שפל





06/01/21 תאריך הפקה:
 31/12/20 תאריך קריאה נוכחית:
 01/12/20 תאריך קריאה קודמת:

שם דייר: בנין A - ק.10 - סאפינס
שם אתר: מרכז עזריאלי חולון

לקוח/ה נכבד/ה, אנו מתכבדים להגיש את חישוב צריכת החשמל לתקופה 01/12/20 - 31/12/20:

בנין A סאפינס ק.10 - 3 - 13044111(3x630)

סוג תעריף	סוג צריכה	קריאה קודמת	קריאה נוכחית	סה"כ צריכה בקוט"ש	מחיר לקוט"ש בא"ג	סה"כ לתשלום
			31/12/20	01/12/20	פרטי חשבון עבור תאריכים:	
777	פסגה	229,128.00	232,664.00	3,536.00	93.10	3,292.02 ₪
778	גבע	57,428.00	58,088.00	660.00	56.22	371.05 ₪
779	שפל	122,864.00	129,990.00	7,126.00	34.70	2,472.72 ₪

בנין A נתע ק.10 - 1 - 17313223(3x630)

סוג תעריף	סוג צריכה	קריאה קודמת	קריאה נוכחית	סה"כ צריכה בקוט"ש	מחיר לקוט"ש בא"ג	סה"כ לתשלום
			31/12/20	01/12/20	פרטי חשבון עבור תאריכים:	
777	פסגה	16,368.10	17,212.10	-844.00	93.10	-785.76 ₪
778	גבע	5,623.50	5,839.00	-215.50	56.22	-121.15 ₪
779	שפל	14,800.70	16,946.10	-2,145.40	34.70	-744.45 ₪

סה"כ לדייר:

פסגה	גבע	שפל	סה"כ	שיא ביקוש
2,692.00	444.50	4,980.60	8,117.10	39.84
₪ 2,506.25	₪ 249.90	₪ 1,728.27	₪ 4,484.42	

סה"כ צריכה

סה"כ לתשלום

200.95 ₪	תשלום קבוע	
0.00 ₪	תשלום עבור גודל חיבור בKVA (3x0)	
4,685.37 ₪	סה"כ לתשלום	לא כולל מע"מ





06/01/21 תאריך הפקה:
 31/12/20 תאריך קריאה נוכחית:
 01/12/20 תאריך קריאה קודמת:

שם דייר: בנין A - ק.11 - סאפינס
 שם אתר: מרכז עזריאלי חולון

לקוח/ה נכבד/ה, אנו מתכבדים להגיש את חישוב צריכת החשמל לתקופה 01/12/20 - 31/12/20:

בנין A סאפינס קומה 11 - 4 - 13044100(3x630)

סוג תעריף	סוג צריכה	קריאה קודמת	קריאה נוכחית	סה"כ צריכה בקוט"ש	מחיר לקוט"ש בא"ג	סה"כ לתשלום
פרטי חשבון עבור תאריכים:						
777	פסגה	01/12/20	31/12/20	3,068.00	93.10	2,856.31 ₪
778	גבע	85,140.00	85,852.00	712.00	56.22	400.29 ₪
779	שפל	177,544.00	184,340.00	6,796.00	34.70	2,358.21 ₪

סה"כ לדייר:

פסגה	גבע	שפל	סה"כ	שיא ביקוש
3,068.00	712.00	6,796.00	10,576.00	33.88
2,856.31 ₪	400.29 ₪	2,358.21 ₪	5,614.81 ₪	

סה"כ צריכה
 סה"כ לתשלום

0.00 ₪	תשלום קבוע	
69.78 ₪	תשלום עבור גודל חיבור בKVA (3x630)	
5,684.58 ₪	סה"כ לתשלום	לא כולל מע"מ

התפלגות חיוב בש"ח לפי תעו"ז

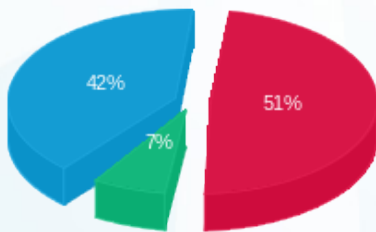

פסגה (2,856.31 ₪) 51%
 גבע (400.29 ₪) 7%
 שפל (2,358.21 ₪) 42%

הסטוריית צריכה בקוט"ש

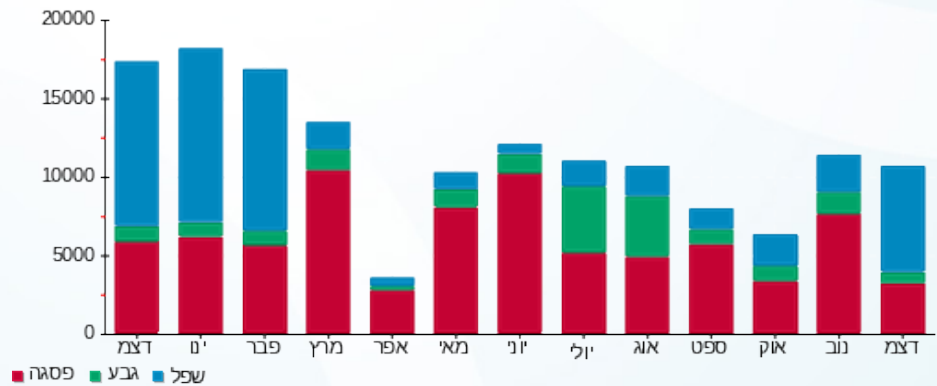



06/01/21 תאריך הפקה:
 31/12/20 תאריך קריאה נוכחית:
 01/12/20 תאריך קריאה קודמת:

שם דייר: בנין A - ק.12 - סאפינס
 שם אתר: מרכז עזריאלי חולון

לקוח/ה נכבד/ה, אנו מתכבדים להגיש את חישוב צריכת החשמל לתקופה 01/12/20 - 31/12/20:

בנין A סאפינס קומה 12 - 3 - 13044057(3x630)

סוג תעריף	סוג צריכה	קריאה קודמת	קריאה נוכחית	סה"כ צריכה בקוט"ש	מחיר לקוט"ש בא"ג	סה"כ לתשלום
פרטי חשבון עבור תאריכים:						
777	פסגה	01/12/20	31/12/20	3,188.00	93.10	2,968.03 ₪
778	גבע	86,186.00	86,918.00	732.00	56.22	411.53 ₪
779	שפל	176,472.00	183,484.00	7,012.00	34.70	2,433.16 ₪

סה"כ לדייר:

פסגה	גבע	שפל	סה"כ	שיא ביקוש
3,188.00	732.00	7,012.00	10,932.00	35.94
2,968.03 ₪	411.53 ₪	2,433.16 ₪	5,812.72 ₪	

סה"כ צריכה
 סה"כ לתשלום

200.95 ₪	תשלום קבוע	
69.78 ₪	תשלום עבור גודל חיבור בKVA (3x630)	
6,083.45 ₪	סה"כ לתשלום	לא כולל מע"מ

התפלגות חיוב בש"ח לפי תעו"ז

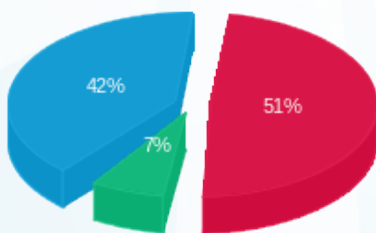

פסגה (2,968.03 ₪) 51%
 גבע (411.53 ₪) 7%
 שפל (2,433.16 ₪) 42%

הסטוריית צריכה בקוט"ש

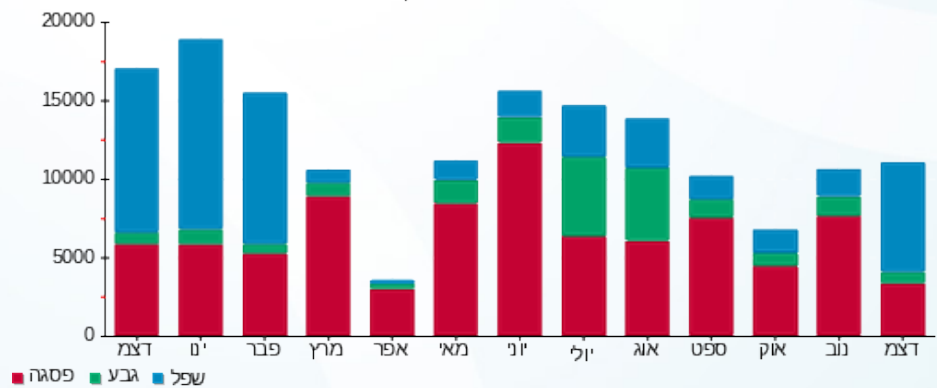

06/01/21 תאריך הפקה:
 31/12/20 תאריך קריאה נוכחית:
 01/12/20 תאריך קריאה קודמת:

שם דייר: בנין A מיזוג אוויר
 שם אתר: מרכז עזריאלי חולון

לקוח/ה נכבד/ה, אנו מתכבדים להגיש את חישוב צריכת החשמל לתקופה 01/12/20 - 31/12/20:

בנין A צילר 3 - 2 - 13044057

סוג תעריף	סוג צריכה	קריאה קודמת	קריאה נוכחית	סה"כ צריכה בקוט"ש	מחיר לקוט"ש בא"ג	סה"כ לתשלום
פרטי חשבון עבור תאריכים:			01/12/20	31/12/20		
777	פסגה	428,716.00	430,390.00	1,674.00	93.10	1,558.49 ₪
778	גבע	127,204.00	127,316.00	112.00	56.22	62.97 ₪
779	שפל	230,870.00	236,886.00	6,016.00	34.70	2,087.55 ₪

בנין A צילר 2 - 3 - 13044100

סוג תעריף	סוג צריכה	קריאה קודמת	קריאה נוכחית	סה"כ צריכה בקוט"ש	מחיר לקוט"ש בא"ג	סה"כ לתשלום
פרטי חשבון עבור תאריכים:			01/12/20	31/12/20		
777	פסגה	870,228.00	873,138.00	2,910.00	93.10	2,709.21 ₪
778	גבע	287,546.00	287,590.00	44.00	56.22	24.74 ₪
779	שפל	403,672.00	414,428.00	10,756.00	34.70	3,732.33 ₪

בנין A צילר 6 - 2 - 13044110

סוג תעריף	סוג צריכה	קריאה קודמת	קריאה נוכחית	סה"כ צריכה בקוט"ש	מחיר לקוט"ש בא"ג	סה"כ לתשלום
פרטי חשבון עבור תאריכים:			01/12/20	31/12/20		
777	פסגה	914,846.00	916,916.00	2,070.00	93.10	1,927.17 ₪
778	גבע	308,886.00	308,886.00	0.00	56.22	0.00 ₪
779	שפל	535,716.00	542,998.00	7,282.00	34.70	2,526.85 ₪

בנין A צילר 4 חיוני - 5 - 13044110

סוג תעריף	סוג צריכה	קריאה קודמת	קריאה נוכחית	סה"כ צריכה בקוט"ש	מחיר לקוט"ש בא"ג	סה"כ לתשלום
פרטי חשבון עבור תאריכים:			01/12/20	31/12/20		
777	פסגה	95,012.40	103,090.80	8,078.40	93.10	7,520.99 ₪
778	גבע	101,788.80	105,573.60	3,784.80	56.22	2,127.81 ₪
779	שפל	249,142.80	265,402.80	16,260.00	34.70	5,642.22 ₪

בניין A צילר 1 - 2 - 13044111

סה"כ לתשלום	מחיר לקוט"ש בא"ג	סה"כ צריכה בקוט"ש	קריאה נוכחית	קריאה קודמת	סוג צריכה	סוג תעריף
			31/12/20	01/12/20	פרטי חשבון עבור תאריכים:	
₪ 821.14	93.10	882.00	390,684.00	389,802.00	פסגה	777
₪ 39.35	56.22	70.00	105,530.00	105,460.00	גבע	778
₪ 1,088.89	34.70	3,138.00	238,172.00	235,034.00	שפל	779

בניין A צילר 5 - 2 - 16201588

סה"כ לתשלום	מחיר לקוט"ש בא"ג	סה"כ צריכה בקוט"ש	קריאה נוכחית	קריאה קודמת	סוג צריכה	סוג תעריף
			31/12/20	01/12/20	פרטי חשבון עבור תאריכים:	
₪ 3,454.01	93.10	3,710.00	654,176.00	650,466.00	פסגה	777
₪ 238.37	56.22	424.00	226,226.00	225,802.00	גבע	778
₪ 5,760.20	34.70	16,600.00	536,562.00	519,962.00	שפל	779

בניין A צילר 7 - 3 - 16201588

סה"כ לתשלום	מחיר לקוט"ש בא"ג	סה"כ צריכה בקוט"ש	קריאה נוכחית	קריאה קודמת	סוג צריכה	סוג תעריף
			31/12/20	01/12/20	פרטי חשבון עבור תאריכים:	
₪ 867.69	93.10	932.00	422,080.00	421,148.00	פסגה	777
₪ 30.36	56.22	54.00	143,680.00	143,626.00	גבע	778
₪ 736.33	34.70	2,122.00	345,034.00	342,912.00	שפל	779

בניין A צילר 8 חיוני 5 - 16201588

סה"כ לתשלום	מחיר לקוט"ש בא"ג	סה"כ צריכה בקוט"ש	קריאה נוכחית	קריאה קודמת	סוג צריכה	סוג תעריף
			31/12/20	01/12/20	פרטי חשבון עבור תאריכים:	
₪ 6,106.62	93.10	6,559.20	92,806.80	86,247.60	פסגה	777
₪ 2,305.92	56.22	4,101.60	87,565.20	83,463.60	גבע	778
₪ 6,642.41	34.70	19,142.40	222,364.80	203,222.40	שפל	779

בניין A ראשי יטאות 6 - 16201588

סה"כ לתשלום	מחיר לקוט"ש בא"ג	סה"כ צריכה בקוט"ש	קריאה נוכחית	קריאה קודמת	סוג צריכה	סוג תעריף
			31/12/20	01/12/20	פרטי חשבון עבור תאריכים:	
₪ 4,030.86	93.10	4,329.60	684,041.60	679,712.00	פסגה	777
₪ 304.04	56.22	540.80	230,038.40	229,497.60	גבע	778
₪ 4,421.61	34.70	12,742.40	604,649.60	591,907.20	שפל	779





סה"כ לדירה:

שיא ביקוש	סה"כ	שפל	גבע	פסגה
303.54	134,335.20	94,058.80	9,131.20	31,145.20
	₪ 66,768.15	₪ 32,638.40	₪ 5,133.56	₪ 28,996.18

סה"כ צריכה

סה"כ לתשלום

₪ 0.00	תשלום קבוע	
₪ 66,768.15	סה"כ לתשלום	לא כולל מע"מ

התפלגות חיוב בש"ח לפי תעו"ז

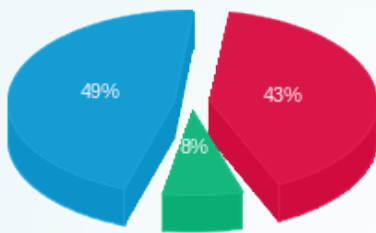

- פסגה (₪ 28,996.18) 49%
- גבע (₪ 5,133.56) 8%
- שפל (₪ 32,638.40) 43%

הסטוריית צריכה בקוט"ש

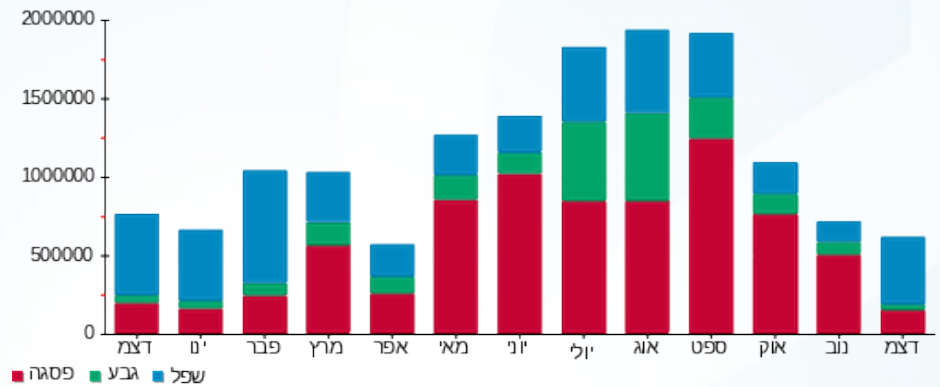



06/01/21 תאריך הפקה:
 31/12/20 תאריך קריאה נוכחית:
 01/12/20 תאריך קריאה קודמת:

שם דייר: בנין A ציבורי
שם אתר: מרכז עזריאלי חולון

לקוח/ה נכבד/ה, אנו מתכבדים להגיש את חישוב צריכת החשמל לתקופה 01/12/20 - 31/12/20:

בנין A ראשי שגאי 1 - 13044057

סוג תעריף	סוג צריכה	קריאה קודמת	קריאה נוכחית	סה"כ צריכה בקוט"ש	מחיר לקוט"ש בא"ג	סה"כ לתשלום
		01/12/20	31/12/20	פרטי חשבון עבור תאריכים:		
777	פסגה	5,737,881.60	5,802,976.00	65,094.40	93.10	60,602.89 ₪
778	גבע	2,254,387.20	2,277,184.00	22,796.80	56.22	12,816.36 ₪
779	שפל	6,014,572.80	6,220,793.60	206,220.80	34.70	71,558.62 ₪

בנין A צילר 3 - 2 - 13044057

סוג תעריף	סוג צריכה	קריאה קודמת	קריאה נוכחית	סה"כ צריכה בקוט"ש	מחיר לקוט"ש בא"ג	סה"כ לתשלום
		01/12/20	31/12/20	פרטי חשבון עבור תאריכים:		
777	פסגה	428,716.00	430,390.00	-1,674.00	93.10	-1,558.49 ₪
778	גבע	127,204.00	127,316.00	-112.00	56.22	-62.97 ₪
779	שפל	230,870.00	236,886.00	-6,016.00	34.70	-2,087.55 ₪

בנין A סאפינס קומה 12 - 3 - 13044057

סוג תעריף	סוג צריכה	קריאה קודמת	קריאה נוכחית	סה"כ צריכה בקוט"ש	מחיר לקוט"ש בא"ג	סה"כ לתשלום
		01/12/20	31/12/20	פרטי חשבון עבור תאריכים:		
777	פסגה	331,092.00	334,280.00	-3,188.00	93.10	-2,968.03 ₪
778	גבע	86,186.00	86,918.00	-732.00	56.22	-411.53 ₪
779	שפל	176,472.00	183,484.00	-7,012.00	34.70	-2,433.16 ₪

בנין A נתע קומה 9 - 4 - 13044057

סוג תעריף	סוג צריכה	קריאה קודמת	קריאה נוכחית	סה"כ צריכה בקוט"ש	מחיר לקוט"ש בא"ג	סה"כ לתשלום
		01/12/20	31/12/20	פרטי חשבון עבור תאריכים:		
777	פסגה	482,354.00	489,936.00	-7,582.00	93.10	-7,058.84 ₪
778	גבע	191,990.00	194,786.00	-2,796.00	56.22	-1,571.91 ₪
779	שפל	596,206.00	620,804.00	-24,598.00	34.70	-8,535.51 ₪



13044057 - 5 - 13044057-5

סוג תעריף	סוג צריכה	קריאה קודמת	קריאה נוכחית	סה"כ צריכה בקוט"ש	מחיר לקוט"ש בא"ג	סה"כ לתשלום
פרטי חשבון עבור תאריכים:			31/12/20	01/12/20		
777	פסגה	444,184.00	450,744.00	-6,560.00	93.10	₪ -6,107.36
778	גבע	172,122.00	174,526.00	-2,404.00	56.22	₪ -1,351.53
779	שפל	547,366.00	569,620.00	-22,254.00	34.70	₪ -7,722.14

בנין A גוני קריספי - 1 - 13044061

סוג תעריף	סוג צריכה	קריאה קודמת	קריאה נוכחית	סה"כ צריכה בקוט"ש	מחיר לקוט"ש בא"ג	סה"כ לתשלום
פרטי חשבון עבור תאריכים:			31/12/20	01/12/20		
777	פסגה	70,271.00	71,045.40	-774.40	93.10	₪ -720.97
778	גבע	20,068.40	20,213.80	-145.40	56.22	₪ -81.74
779	שפל	42,112.60	43,865.00	-1,752.40	34.70	₪ -608.08

בנין A אספרטו בר - ביסטרו טים - 2 - 13044061

סוג תעריף	סוג צריכה	קריאה קודמת	קריאה נוכחית	סה"כ צריכה בקוט"ש	מחיר לקוט"ש בא"ג	סה"כ לתשלום
פרטי חשבון עבור תאריכים:			31/12/20	01/12/20		
777	פסגה	186,693.40	190,573.00	-3,879.60	93.10	₪ -3,611.91
778	גבע	96,463.40	97,451.00	-987.60	56.22	₪ -555.23
779	שפל	231,026.40	239,448.00	-8,421.60	34.70	₪ -2,922.30

בנין A - מזולי - 3 - 13044061

סוג תעריף	סוג צריכה	קריאה קודמת	קריאה נוכחית	סה"כ צריכה בקוט"ש	מחיר לקוט"ש בא"ג	סה"כ לתשלום
פרטי חשבון עבור תאריכים:			31/12/20	01/12/20		
777	פסגה	90,213.00	91,130.60	-917.60	93.10	₪ -854.29
778	גבע	42,105.60	42,494.20	-388.60	56.22	₪ -218.47
779	שפל	104,647.40	108,705.60	-4,058.20	34.70	₪ -1,408.20

בנין A פיריין קומה 3 - 5 - 13044061

סוג תעריף	סוג צריכה	קריאה קודמת	קריאה נוכחית	סה"כ צריכה בקוט"ש	מחיר לקוט"ש בא"ג	סה"כ לתשלום
פרטי חשבון עבור תאריכים:			31/12/20	01/12/20		
777	פסגה	525,848.00	532,100.00	-6,252.00	93.10	₪ -5,820.61
778	גבע	244,294.00	247,216.00	-2,922.00	56.22	₪ -1,642.75
779	שפל	778,064.00	800,522.00	-22,458.00	34.70	₪ -7,792.93





בניין A ראשי שגאי 2 - 2 - 13044100

סוג תעריף	סוג צריכה	קריאה קודמת	קריאה נוכחית	סה"כ צריכה בקוט"ש	מחיר לקוט"ש בא"ג	סה"כ לתשלום
			31/12/20	01/12/20	פרטי חשבון עבור תאריכים:	
777	פסגה	0.00	0.00	0.00	93.10	0.00 ₪
778	גבע	0.00	0.00	0.00	56.22	0.00 ₪
779	שפל	0.00	0.00	0.00	34.70	0.00 ₪

בניין A צילר 2 - 3 - 13044100

סוג תעריף	סוג צריכה	קריאה קודמת	קריאה נוכחית	סה"כ צריכה בקוט"ש	מחיר לקוט"ש בא"ג	סה"כ לתשלום
			31/12/20	01/12/20	פרטי חשבון עבור תאריכים:	
777	פסגה	870,228.00	873,138.00	-2,910.00	93.10	-2,709.21 ₪
778	גבע	287,546.00	287,590.00	-44.00	56.22	-24.74 ₪
779	שפל	403,672.00	414,428.00	-10,756.00	34.70	-3,732.33 ₪

בניין A סאפינס קומה 11 - 4 - 13044100

סוג תעריף	סוג צריכה	קריאה קודמת	קריאה נוכחית	סה"כ צריכה בקוט"ש	מחיר לקוט"ש בא"ג	סה"כ לתשלום
			31/12/20	01/12/20	פרטי חשבון עבור תאריכים:	
777	פסגה	325,258.00	328,326.00	-3,068.00	93.10	-2,856.31 ₪
778	גבע	85,140.00	85,852.00	-712.00	56.22	-400.29 ₪
779	שפל	177,544.00	184,340.00	-6,796.00	34.70	-2,358.21 ₪

בניין A פירין קומה 5 - 6 - 13044100

סוג תעריף	סוג צריכה	קריאה קודמת	קריאה נוכחית	סה"כ צריכה בקוט"ש	מחיר לקוט"ש בא"ג	סה"כ לתשלום
			31/12/20	01/12/20	פרטי חשבון עבור תאריכים:	
777	פסגה	357,758.00	361,052.00	-3,294.00	93.10	-3,066.71 ₪
778	גבע	141,374.00	142,080.00	-706.00	56.22	-396.91 ₪
779	שפל	379,270.00	385,812.00	-6,542.00	34.70	-2,270.07 ₪

בניין A אופטימל פלוס - 7 - 13044100

סוג תעריף	סוג צריכה	קריאה קודמת	קריאה נוכחית	סה"כ צריכה בקוט"ש	מחיר לקוט"ש בא"ג	סה"כ לתשלום
			31/12/20	01/12/20	פרטי חשבון עבור תאריכים:	
777	פסגה	400,524.00	406,832.00	-6,308.00	93.10	-5,872.75 ₪
778	גבע	177,060.00	179,964.00	-2,904.00	56.22	-1,632.63 ₪
779	שפל	547,194.00	569,278.00	-22,084.00	34.70	-7,663.15 ₪



בנין A ראשי שגאי 5 - 1 - 13044110

סוג תעריף	סוג צריכה	קריאה קודמת	קריאה נוכחית	סה"כ צריכה בקוט"ש	מחיר לקוט"ש בא"ג	סה"כ לתשלום
פרטי חשבון עבור תאריכים:						
777	פסגה	01/12/20	31/12/20	29,574.40	93.10	27,533.77 ₪
778	גבע	949,350.40	961,491.20	12,140.80	56.22	6,825.56 ₪
779	שפל	2,471,686.40	2,560,979.20	89,292.80	34.70	30,984.60 ₪

בנין A צילר 6 - 2 - 13044110

סוג תעריף	סוג צריכה	קריאה קודמת	קריאה נוכחית	סה"כ צריכה בקוט"ש	מחיר לקוט"ש בא"ג	סה"כ לתשלום
פרטי חשבון עבור תאריכים:						
777	פסגה	01/12/20	31/12/20	-2,070.00	93.10	-1,927.17 ₪
778	גבע	308,886.00	308,886.00	0.00	56.22	0.00 ₪
779	שפל	535,716.00	542,998.00	-7,282.00	34.70	-2,526.85 ₪

בנין A לוח חרום סאפיינס 3 - 13044110

סוג תעריף	סוג צריכה	קריאה קודמת	קריאה נוכחית	סה"כ צריכה בקוט"ש	מחיר לקוט"ש בא"ג	סה"כ לתשלום
פרטי חשבון עבור תאריכים:						
777	פסגה	01/12/20	31/12/20	-9,930.00	93.10	-9,244.83 ₪
778	גבע	296,587.20	301,366.80	-4,779.60	56.22	-2,687.09 ₪
779	שפל	938,296.80	974,371.20	-36,074.40	34.70	-12,517.82 ₪

בנין A צילר 4 חיוני 5 - 13044110

סוג תעריף	סוג צריכה	קריאה קודמת	קריאה נוכחית	סה"כ צריכה בקוט"ש	מחיר לקוט"ש בא"ג	סה"כ לתשלום
פרטי חשבון עבור תאריכים:						
777	פסגה	01/12/20	31/12/20	-8,078.40	93.10	-7,520.99 ₪
778	גבע	101,788.80	105,573.60	-3,784.80	56.22	-2,127.81 ₪
779	שפל	249,142.80	265,402.80	-16,260.00	34.70	-5,642.22 ₪

בנין A שלט פיריון 6 - 13044110

סוג תעריף	סוג צריכה	קריאה קודמת	קריאה נוכחית	סה"כ צריכה בקוט"ש	מחיר לקוט"ש בא"ג	סה"כ לתשלום
פרטי חשבון עבור תאריכים:						
777	פסגה	01/12/20	31/12/20	-16.70	93.10	-15.55 ₪
778	גבע	219.10	227.15	-8.05	56.22	-4.53 ₪
779	שפל	707.30	767.95	-60.65	34.70	-21.05 ₪



בניין A שלט אופטימל - 8 - 13044110

סוג תעריף	סוג צריכה	קריאה קודמת	קריאה נוכחית	סה"כ צריכה בקוט"ש	מחיר לקוט"ש בא"ג	סה"כ לתשלום
פרטי חשבון עבור תאריכים:						
777	פסגה	01/12/20	31/12/20	-24.60	93.10	1,344.30
778	גבע	701.35	713.05	-11.70	56.22	1,319.70
779	שפל	2,156.40	2,244.25	-87.85	34.70	2,166.40

בניין A שלט נ.ת.ע - 9 - 13044110

סוג תעריף	סוג צריכה	קריאה קודמת	קריאה נוכחית	סה"כ צריכה בקוט"ש	מחיר לקוט"ש בא"ג	סה"כ לתשלום
פרטי חשבון עבור תאריכים:						
777	פסגה	01/12/20	31/12/20	-22.65	93.10	1,284.05
778	גבע	665.95	676.60	-10.65	56.22	1,261.40
779	שפל	2,075.30	2,155.90	-80.60	34.70	2,075.30

בניין A ראשי שגאי 3 - 1 - 13044111

סוג תעריף	סוג צריכה	קריאה קודמת	קריאה נוכחית	סה"כ צריכה בקוט"ש	מחיר לקוט"ש בא"ג	סה"כ לתשלום
פרטי חשבון עבור תאריכים:						
777	פסגה	01/12/20	31/12/20	22,156.80	93.10	2,334,579.20
778	גבע	878,796.80	885,612.80	6,816.00	56.22	2,312,422.40
779	שפל	2,195,033.60	2,256,844.80	61,811.20	34.70	2,195,033.60

בניין A צילר 1 - 2 - 13044111

סוג תעריף	סוג צריכה	קריאה קודמת	קריאה נוכחית	סה"כ צריכה בקוט"ש	מחיר לקוט"ש בא"ג	סה"כ לתשלום
פרטי חשבון עבור תאריכים:						
777	פסגה	01/12/20	31/12/20	-882.00	93.10	390,684.00
778	גבע	105,460.00	105,530.00	-70.00	56.22	389,802.00
779	שפל	235,034.00	238,172.00	-3,138.00	34.70	235,034.00

בניין A סאפינס קומה 10 - 3 - 13044111

סוג תעריף	סוג צריכה	קריאה קודמת	קריאה נוכחית	סה"כ צריכה בקוט"ש	מחיר לקוט"ש בא"ג	סה"כ לתשלום
פרטי חשבון עבור תאריכים:						
777	פסגה	01/12/20	31/12/20	-3,536.00	93.10	232,664.00
778	גבע	57,428.00	58,088.00	-660.00	56.22	229,128.00
779	שפל	122,864.00	129,990.00	-7,126.00	34.70	122,864.00



בניין A טלדור - קומה 7 - 4 - 13044111

סוג תעריף	סוג צריכה	קריאה קודמת	קריאה נוכחית	סה"כ צריכה בקוט"ש	מחיר לקוט"ש בא"ג	סה"כ לתשלום
פרטי חשבון עבור תאריכים:						
		01/12/20	31/12/20			
777	פסגה	431,920.00	438,024.00	-6,104.00	93.10	₪ -5,682.82
778	גבע	146,114.00	147,862.00	-1,748.00	56.22	₪ -982.73
779	שפל	439,956.00	456,350.00	-16,394.00	34.70	₪ -5,688.72

בניין A ספיט - מכון כושר - 5 - 13044111

סוג תעריף	סוג צריכה	קריאה קודמת	קריאה נוכחית	סה"כ צריכה בקוט"ש	מחיר לקוט"ש בא"ג	סה"כ לתשלום
פרטי חשבון עבור תאריכים:						
		01/12/20	31/12/20			
777	פסגה	343,892.80	346,527.20	-2,634.40	93.10	₪ -2,452.63
778	גבע	171,134.40	172,504.00	-1,369.60	56.22	₪ -769.99
779	שפל	331,381.60	340,206.40	-8,824.80	34.70	₪ -3,062.21

בניין A שלט טלדור - 8 - 13044111

סוג תעריף	סוג צריכה	קריאה קודמת	קריאה נוכחית	סה"כ צריכה בקוט"ש	מחיר לקוט"ש בא"ג	סה"כ לתשלום
פרטי חשבון עבור תאריכים:						
		01/12/20	31/12/20			
777	פסגה	1,649.00	1,678.70	-29.70	93.10	₪ -27.65
778	גבע	891.35	905.60	-14.25	56.22	₪ -8.01
779	שפל	2,851.95	2,959.30	-107.35	34.70	₪ -37.25

בניין A ראשי שגאי 4 - 1 - 16201588

סוג תעריף	סוג צריכה	קריאה קודמת	קריאה נוכחית	סה"כ צריכה בקוט"ש	מחיר לקוט"ש בא"ג	סה"כ לתשלום
פרטי חשבון עבור תאריכים:						
		01/12/20	31/12/20			
777	פסגה	2,217,580.80	2,241,408.00	23,827.20	93.10	₪ 22,183.12
778	גבע	852,473.60	860,281.60	7,808.00	56.22	₪ 4,389.66
779	שפל	2,065,395.20	2,137,952.00	72,556.80	34.70	₪ 25,177.21

בניין A צילר 5 - 2 - 16201588

סוג תעריף	סוג צריכה	קריאה קודמת	קריאה נוכחית	סה"כ צריכה בקוט"ש	מחיר לקוט"ש בא"ג	סה"כ לתשלום
פרטי חשבון עבור תאריכים:						
		01/12/20	31/12/20			
777	פסגה	650,466.00	654,176.00	-3,710.00	93.10	₪ -3,454.01
778	גבע	225,802.00	226,226.00	-424.00	56.22	₪ -238.37
779	שפל	519,962.00	536,562.00	-16,600.00	34.70	₪ -5,760.20



בניין A צילר 7 - 3 - 16201588

סוג תעריף	סוג צריכה	קריאה קודמת	קריאה נוכחית	סה"כ צריכה בקוט"ש	מחיר לקוט"ש בא"ג	סה"כ לתשלום
פרטי חשבון עבור תאריכים:			31/12/20	01/12/20		
777	פסגה	421,148.00	422,080.00	-932.00	93.10	₪ -867.69
778	גבע	143,626.00	143,680.00	-54.00	56.22	₪ -30.36
779	שפל	342,912.00	345,034.00	-2,122.00	34.70	₪ -736.33

בניין A צילר 2 - 5 - 16201588

סוג תעריף	סוג צריכה	קריאה קודמת	קריאה נוכחית	סה"כ צריכה בקוט"ש	מחיר לקוט"ש בא"ג	סה"כ לתשלום
פרטי חשבון עבור תאריכים:			31/12/20	01/12/20		
777	פסגה	86,247.60	92,806.80	-6,559.20	93.10	₪ -6,106.62
778	גבע	83,463.60	87,565.20	-4,101.60	56.22	₪ -2,305.92
779	שפל	203,222.40	222,364.80	-19,142.40	34.70	₪ -6,642.41

בניין A ראשי יטאות - 6 - 16201588

סוג תעריף	סוג צריכה	קריאה קודמת	קריאה נוכחית	סה"כ צריכה בקוט"ש	מחיר לקוט"ש בא"ג	סה"כ לתשלום
פרטי חשבון עבור תאריכים:			31/12/20	01/12/20		
777	פסגה	679,712.00	684,041.60	-4,329.60	93.10	₪ -4,030.86
778	גבע	229,497.60	230,038.40	-540.80	56.22	₪ -304.04
779	שפל	591,907.20	604,649.60	-12,742.40	34.70	₪ -4,421.61

בניין A חברת ש.ב.א קומה 1 ב.ח. - 1 - 16224420

סוג תעריף	סוג צריכה	קריאה קודמת	קריאה נוכחית	סה"כ צריכה בקוט"ש	מחיר לקוט"ש בא"ג	סה"כ לתשלום
פרטי חשבון עבור תאריכים:			31/12/20	01/12/20		
777	פסגה	250,671.80	254,583.00	-3,911.20	93.10	₪ -3,641.33
778	גבע	83,249.40	84,367.90	-1,118.50	56.22	₪ -628.82
779	שפל	222,289.20	233,556.50	-11,267.30	34.70	₪ -3,909.75

בניין A חברת ש.ב.א קומת כניסה - 1 - 16224426

סוג תעריף	סוג צריכה	קריאה קודמת	קריאה נוכחית	סה"כ צריכה בקוט"ש	מחיר לקוט"ש בא"ג	סה"כ לתשלום
פרטי חשבון עבור תאריכים:			31/12/20	01/12/20		
777	פסגה	133,048.10	135,729.00	-2,680.90	93.10	₪ -2,495.92
778	גבע	71,468.70	72,742.00	-1,273.30	56.22	₪ -715.85
779	שפל	224,722.10	234,344.60	-9,622.50	34.70	₪ -3,339.01



בניין A גנרטור חירום קומתי ק.1 - 1 - 16224436

סוג תעריף	סוג צריכה	קריאה קודמת	קריאה נוכחית	סה"כ צריכה בקוט"ש	מחיר לקוט"ש בא"ג	סה"כ לתשלום
פרטי חשבון עבור תאריכים:						
777	פסגה	01/12/20	31/12/20	0.00	93.10	0.00 ₪
778	גבע	1.10	1.10	0.00	56.22	0.00 ₪
779	שפל	2.80	2.80	0.00	34.70	0.00 ₪

בניין A מחסן סלקום מפוצל לסלקום, אורמ'ל, פלאפון - 1 - 16226535

סוג תעריף	סוג צריכה	קריאה קודמת	קריאה נוכחית	סה"כ צריכה בקוט"ש	מחיר לקוט"ש בא"ג	סה"כ לתשלום
פרטי חשבון עבור תאריכים:						
777	פסגה	01/12/20	31/12/20	-1,079.30	93.10	-1,004.83 ₪
778	גבע	34,218.30	34,724.10	-505.80	56.22	-284.36 ₪
779	שפל	104,000.00	107,905.20	-3,905.20	34.70	-1,355.10 ₪

בניין A אספרטו בר מחסן - 2 - 16226535

סוג תעריף	סוג צריכה	קריאה קודמת	קריאה נוכחית	סה"כ צריכה בקוט"ש	מחיר לקוט"ש בא"ג	סה"כ לתשלום
פרטי חשבון עבור תאריכים:						
777	פסגה	01/12/20	31/12/20	-16.15	93.10	-15.04 ₪
778	גבע	730.30	738.35	-8.05	56.22	-4.53 ₪
779	שפל	2,142.65	2,201.15	-58.50	34.70	-20.30 ₪

בניין A פנדה שטיפת מכונות - 3 - 16226535

סוג תעריף	סוג צריכה	קריאה קודמת	קריאה נוכחית	סה"כ צריכה בקוט"ש	מחיר לקוט"ש בא"ג	סה"כ לתשלום
פרטי חשבון עבור תאריכים:						
777	פסגה	01/12/20	31/12/20	-413.80	93.10	-385.25 ₪
778	גבע	30,737.60	31,001.80	-264.20	56.22	-148.53 ₪
779	שפל	58,302.60	61,575.60	-3,273.00	34.70	-1,135.73 ₪

בניין A פיריין קומה 4 - 4 - 16226535

סוג תעריף	סוג צריכה	קריאה קודמת	קריאה נוכחית	סה"כ צריכה בקוט"ש	מחיר לקוט"ש בא"ג	סה"כ לתשלום
פרטי חשבון עבור תאריכים:						
777	פסגה	01/12/20	31/12/20	-3,624.00	93.10	-3,373.94 ₪
778	גבע	159,474.00	160,576.00	-1,102.00	56.22	-619.54 ₪
779	שפל	416,892.00	424,514.00	-7,622.00	34.70	-2,644.83 ₪



בניין A חנות - 5 - 16226535

סה"כ לתשלום	מחיר לקוט"ש בא"ג	סה"כ צריכה בקוט"ש	קריאה נוכחית	קריאה קודמת	סוג צריכה	סוג תעריף
			31/12/20	01/12/20	פרטי חשבון עבור תאריכים:	
₪ -434.78	93.10	-467.00	17,815.80	17,348.80	פסגה	777
₪ -16.30	56.22	-29.00	4,135.80	4,106.80	גבע	778
₪ -308.97	34.70	-890.40	9,398.00	8,507.60	שפל	779

בניין A הסטוק ק.2 - 6 - 16226535

סה"כ לתשלום	מחיר לקוט"ש בא"ג	סה"כ צריכה בקוט"ש	קריאה נוכחית	קריאה קודמת	סוג צריכה	סוג תעריף
			31/12/20	01/12/20	פרטי חשבון עבור תאריכים:	
₪ -1,804.09	93.10	-1,937.80	96,450.00	94,512.20	פסגה	777
₪ -27.44	56.22	-48.80	25,686.40	25,637.60	גבע	778
₪ -960.98	34.70	-2,769.40	29,062.80	26,293.40	שפל	779

בניין A ג'וני קריספי מחסן - 7 - 16226535

סה"כ לתשלום	מחיר לקוט"ש בא"ג	סה"כ צריכה בקוט"ש	קריאה נוכחית	קריאה קודמת	סוג צריכה	סוג תעריף
			31/12/20	01/12/20	פרטי חשבון עבור תאריכים:	
₪ -96.54	93.10	-103.70	4,883.65	4,779.95	פסגה	777
₪ -27.94	56.22	-49.70	2,618.10	2,568.40	גבע	778
₪ -130.44	34.70	-375.90	8,338.05	7,962.15	שפל	779

בניין A מספרה - 8 - 16226535

סה"כ לתשלום	מחיר לקוט"ש בא"ג	סה"כ צריכה בקוט"ש	קריאה נוכחית	קריאה קודמת	סוג צריכה	סוג תעריף
			31/12/20	01/12/20	פרטי חשבון עבור תאריכים:	
₪ -581.69	93.10	-624.80	49,915.10	49,290.30	פסגה	777
₪ -60.32	56.22	-107.30	14,464.50	14,357.20	גבע	778
₪ -500.83	34.70	-1,443.30	31,857.90	30,414.60	שפל	779

16226535-9 - 16226535-9

סה"כ לתשלום	מחיר לקוט"ש בא"ג	סה"כ צריכה בקוט"ש	קריאה נוכחית	קריאה קודמת	סוג צריכה	סוג תעריף
			31/12/20	01/12/20	פרטי חשבון עבור תאריכים:	
₪ -1,053.24	93.10	-1,131.30	84,631.40	83,500.10	פסגה	777
₪ -197.84	56.22	-351.90	32,820.70	32,468.80	גבע	778
₪ -1,170.19	34.70	-3,372.30	86,403.60	83,031.30	שפל	779



בניין A נתע חדר שרתים ק.8 - 1 - 18040295

סוג תעריף	סוג צריכה	קריאה קודמת	קריאה נוכחית	סה"כ צריכה בקוט"ש	מחיר לקוט"ש בא"ג	סה"כ לתשלום
פרטי חשבון עבור תאריכים:						
777	פסגה	01/12/20	31/12/20	-316.20	93.10	₪ -294.38
778	גבע	5,785.20	5,942.00	-156.80	56.22	₪ -88.15
779	שפל	16,844.80	18,009.00	-1,164.20	34.70	₪ -403.98

בניין A אופטיס ק.8 - 2 - 18040295

סוג תעריף	סוג צריכה	קריאה קודמת	קריאה נוכחית	סה"כ צריכה בקוט"ש	מחיר לקוט"ש בא"ג	סה"כ לתשלום
פרטי חשבון עבור תאריכים:						
777	פסגה	01/12/20	31/12/20	-1,939.60	93.10	₪ -1,805.77
778	גבע	24,951.60	25,847.60	-896.00	56.22	₪ -503.73
779	שפל	73,340.00	80,284.80	-6,944.80	34.70	₪ -2,409.85

בניין A נתע E1 ק.8 - 3 - 18040295

סוג תעריף	סוג צריכה	קריאה קודמת	קריאה נוכחית	סה"כ צריכה בקוט"ש	מחיר לקוט"ש בא"ג	סה"כ לתשלום
פרטי חשבון עבור תאריכים:						
777	פסגה	01/12/20	31/12/20	-2,691.20	93.10	₪ -2,505.51
778	גבע	33,543.20	34,507.20	-964.00	56.22	₪ -541.96
779	שפל	80,240.80	89,108.80	-8,868.00	34.70	₪ -3,077.20

בניין A אופטיס E2 ק.8 - 4 - 18040295

סוג תעריף	סוג צריכה	קריאה קודמת	קריאה נוכחית	סה"כ צריכה בקוט"ש	מחיר לקוט"ש בא"ג	סה"כ לתשלום
פרטי חשבון עבור תאריכים:						
777	פסגה	01/12/20	31/12/20	-2,366.40	93.10	₪ -2,203.12
778	גבע	29,101.60	30,049.60	-948.00	56.22	₪ -532.97
779	שפל	61,517.60	68,352.00	-6,834.40	34.70	₪ -2,371.54

סה"כ לדיר:

פסגה	גבע	שפל	סה"כ	שיא ביקוש
22,082.60	9,307.60	72,679.75	104,069.95	753.41
₪ 20,558.90	₪ 5,232.73	₪ 25,219.87	₪ 51,011.51	

סה"כ צריכה
סה"כ לתשלום

₪ 0.00	תשלום קבוע	
₪ 51,011.51	סה"כ לתשלום	לא כולל מע"מ





06/01/21 תאריך הפקה:
 31/12/20 תאריך קריאה נוכחית:
 01/12/20 תאריך קריאה קודמת:

שם דייר: בנין AKT - B
 שם אתר: מרכז עזריאלי חולון

לקוח/ה נכבד/ה, אנו מתכבדים להגיש את חישוב צריכת החשמל לתקופה 01/12/20 - 31/12/20:

בנין 10 - (3x160)15129207 AKT B

סה"כ לתשלום	מחיר לקוט"ש בא"ג	סה"כ צריכה בקוט"ש	קריאה נוכחית	קריאה קודמת	סוג צריכה	סוג תעריף
			31/12/20	01/12/20	פרטי חשבון עבור תאריכים:	
717.43 ₪	93.10	770.60	39,255.60	38,485.00	פסגה	777
38.23 ₪	56.22	68.00	10,454.40	10,386.40	גבע	778
497.25 ₪	34.70	1,433.00	26,139.60	24,706.60	שפל	779

סה"כ לדייר:

שיא ביקוש	סה"כ	שפל	גבע	פסגה
12.52	2,271.60	1,433.00	68.00	770.60
	1,252.91 ₪	497.25 ₪	38.23 ₪	717.43 ₪

סה"כ צריכה
 סה"כ לתשלום

200.95 ₪	תשלום קבוע	
17.72 ₪	תשלום עבור גודל חיבור בKVA (3x160)	
1,471.58 ₪	סה"כ לתשלום	לא כולל מע"מ

התפלגות חיוב בש"ח לפי תעו"ז

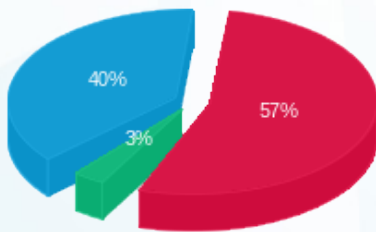

■ פסגה (717.43 ₪)
 ■ גבע (38.23 ₪)
 ■ שפל (497.25 ₪)

הסטוריית צריכה בקוט"ש

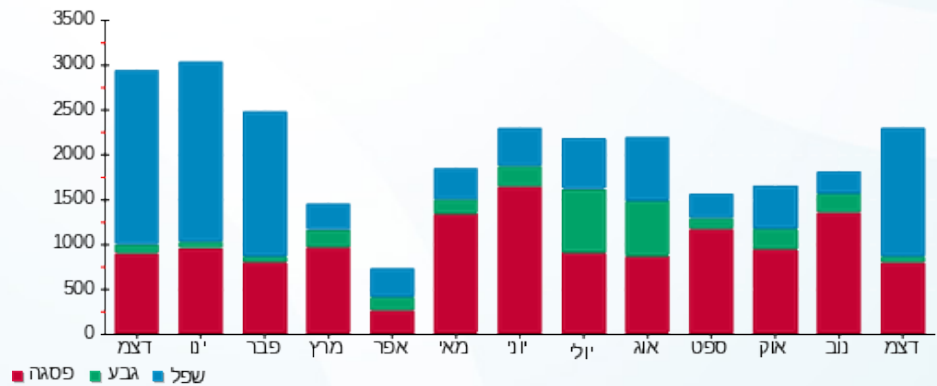



06/01/21 תאריך הפקה:
 31/12/20 תאריך קריאה נוכחית:
 01/12/20 תאריך קריאה קודמת:

שם דייר: בניין B - אורגל - ראשי
 שם אתר: מרכז עזריאלי חולון

לקוח/ה נכבד/ה, אנו מתכבדים להגיש את חישוב צריכת החשמל לתקופה 01/12/20 - 31/12/20:

בניין B אורגל ראשי - 3 - 15091232(3x200)

סוג תעריף	סוג צריכה	קריאה קודמת	קריאה נוכחית	סה"כ צריכה בקוט"ש	מחיר לקוט"ש בא"ג	סה"כ לתשלום
פרטי חשבון עבור תאריכים:						
777	פסגה	01/12/20	31/12/20	1,232.00	93.10	1,146.99 ₪
778	גבע	22,746.00	23,075.60	329.60	56.22	185.30 ₪
779	שפל	68,674.40	72,835.20	4,160.80	34.70	1,443.80 ₪

סה"כ לדייר:

פסגה	גבע	שפל	סה"כ	שיא ביקוש
1,232.00	329.60	4,160.80	5,722.40	25.10
1,146.99 ₪	185.30 ₪	1,443.80 ₪	2,776.09 ₪	

סה"כ צריכה
 סה"כ לתשלום

0.00 ₪	תשלום קבוע	
22.15 ₪	תשלום עבור גודל חיבור בKVA (3x200)	
2,798.24 ₪	סה"כ לתשלום	לא כולל מע"מ

התפלגות חיוב בש"ח לפי תע"ז

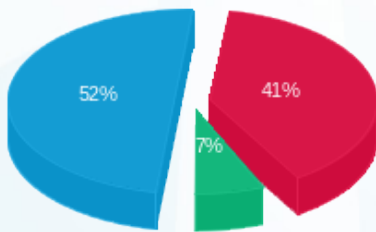

■ פסגה (1,146.99 ₪)
 ■ גבע (185.30 ₪)
 ■ שפל (1,443.80 ₪)

הסטוריית צריכה בקוט"ש

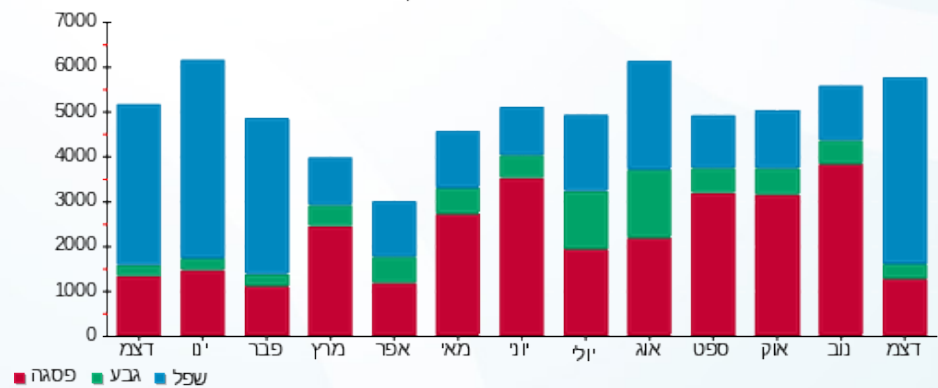



06/01/21

תאריך הפקדה:

שם דייר: בניין B - אורגל משרדים

31/12/20

תאריך קריאה נוכחית:

שם אתר: מרכז עזריאלי חולון

01/12/20

תאריך קריאה קודמת:

לקוח/ה נכבד/ה, אנו מתכבדים להגיש את חישוב צריכת החשמל לתקופה 01/12/20 - 31/12/20:

בניין B אורגל משרדים - 2 - 15091232 (3x200)

סוג תעריף	סוג צריכה	קריאה קודמת	קריאה נוכחית	סה"כ צריכה בקוט"ש	מחיר לקוט"ש בא"ג	סה"כ לתשלום
פרטי חשבון עבור תאריכים:						
777	פסגה	01/12/20	31/12/20	417.60	93.10	388.79 ₪
778	גבע	8,019.80	8,145.60	125.80	56.22	70.72 ₪
779	שפל	23,421.00	24,662.80	1,241.80	34.70	430.90 ₪

סה"כ לדיר:

פסגה	גבע	שפל	סה"כ	שיא ביקוש
417.60	125.80	1,241.80	1,785.20	263.68
₪ 388.79	₪ 70.72	₪ 430.90	₪ 890.41	

סה"כ צריכה

סה"כ לתשלום

200.95 ₪	תשלום קבוע	
22.15 ₪	תשלום עבור גודל חיבור בKVA (3x200)	
1,113.52 ₪	סה"כ לתשלום	לא כולל מע"מ

התפלגות חיוב בש"ח לפי תע"ז

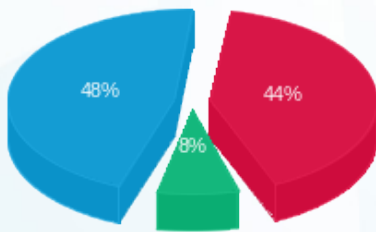

- פסגה (₪ 388.79)
- גבע (₪ 70.72)
- שפל (₪ 430.90)

הסטוריית צריכה בקוט"ש



- פסגה
- גבע
- שפל





06/01/21 תאריך הפקה:
 31/12/20 תאריך קריאה נוכחית:
 01/12/20 תאריך קריאה קודמת:

שם דייר: בניין B - אס טי ג' STG
 שם אתר: מרכז עזריאלי חולון

לקוח/ה נכבד/ה, אנו מתכבדים להגיש את חישוב צריכת החשמל לתקופה 01/12/20 - 31/12/20:

בניין B אס טי ג' 7 - 13044076 (3x36) - STG

סוג תעריף	סוג צריכה	קריאה קודמת	קריאה נוכחית	סה"כ צריכה בקוט"ש	מחיר לקוט"ש בא"ג	סה"כ לתשלום
פרטי חשבון עבור תאריכים:						
777	פסגה	01/12/20	31/12/20	526.20	93.10	489.89 ₪
778	גבע	7,523.10	7,614.00	90.90	56.22	51.10 ₪
779	שפל	23,744.50	25,031.50	1,287.00	34.70	446.59 ₪

סה"כ לדייר:

פסגה	גבע	שפל	סה"כ	שיא ביקוש
526.20	90.90	1,287.00	1,904.10	12.86
489.89 ₪	51.10 ₪	446.59 ₪	987.59 ₪	

סה"כ צריכה
 סה"כ לתשלום

200.95 ₪	תשלום קבוע	
3.99 ₪	תשלום עבור גודל חיבור בKVA (3x36)	
1,192.52 ₪	סה"כ לתשלום	לא כולל מע"מ

התפלגות חיוב בש"ח לפי תעו"ז

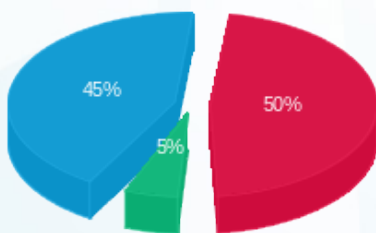

■ פסגה (489.89 ₪)
 ■ גבע (51.10 ₪)
 ■ שפל (446.59 ₪)

הסטוריית צריכה בקוט"ש

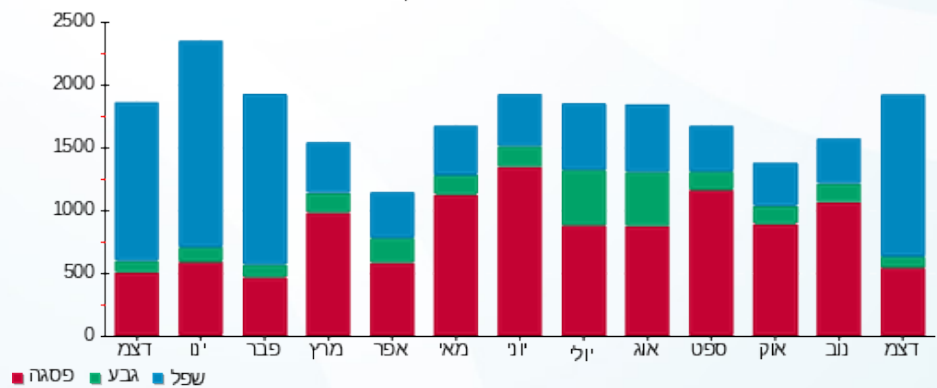



06/01/21 תאריך הפקה:
 31/12/20 תאריך קריאה נוכחית:
 01/12/20 תאריך קריאה קודמת:

שם דייר: בניין B - ארט סיס
 שם אתר: מרכז עזריאלי חולון

לקוח/ה נכבד/ה, אנו מתכבדים להגיש את חישוב צריכת החשמל לתקופה 01/12/20 - 31/12/20:

בניין B ארט סיס - 5 - 13044066(3x63)

סוג תעריף	סוג צריכה	קריאה קודמת	קריאה נוכחית	סה"כ צריכה בקוט"ש	מחיר לקוט"ש בא"ג	סה"כ לתשלום
פרטי חשבון עבור תאריכים:						
777	פסגה	01/12/20	31/12/20	120.50	93.10	112.19 ₪
778	גבע	3,246.80	3,275.00	28.20	56.22	15.85 ₪
779	שפל	9,387.40	9,737.40	350.00	34.70	121.45 ₪

סה"כ לדייר:

פסגה	גבע	שפל	סה"כ	שיא ביקוש
120.50	28.20	350.00	498.70	2.09
112.19 ₪	15.85 ₪	121.45 ₪	249.49 ₪	

סה"כ צריכה
 סה"כ לתשלום

36.10 ₪	תשלום קבוע	
6.98 ₪	תשלום עבור גודל חיבור בKVA (3x63)	
292.57 ₪	סה"כ לתשלום	לא כולל מע"מ

התפלגות חיוב בש"ח לפי תע"ז

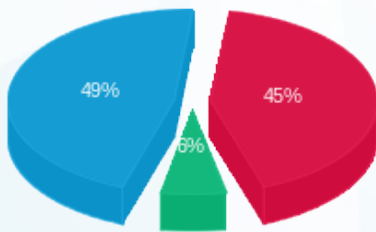

■ פסגה (112.19 ₪)
 ■ גבע (15.85 ₪)
 ■ שפל (121.45 ₪)

הסטוריית צריכה בקוט"ש

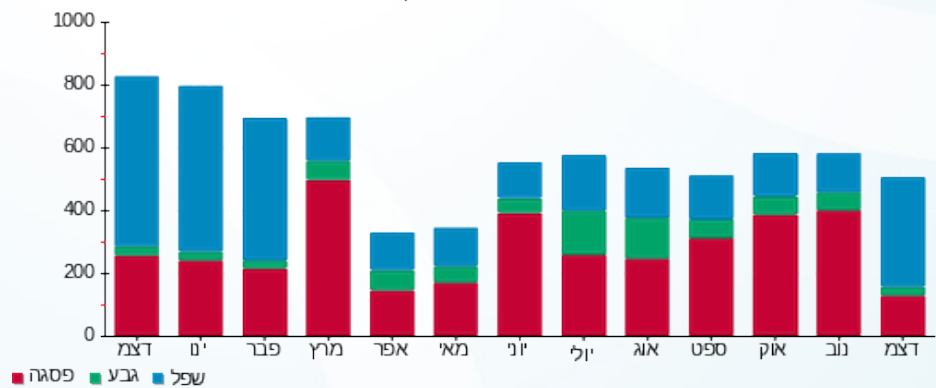



06/01/21 תאריך הפקה:
 31/12/20 תאריך קריאה נוכחית:
 01/12/20 תאריך קריאה קודמת:

שם דייר: בנין B - בר אירי אוסקר ווילד
 שם אתר: מרכז עזריאלי חולון

לקוח/ה נכבד/ה, אנו מתכבדים להגיש את חישוב צריכת החשמל לתקופה 01/12/20 - 31/12/20:

בנין B בר אירי אוסקר ווילד - 9 - 13080904 (3x160)

סה"כ לתשלום	מחיר לקוט"ש בא"ג	סה"כ צריכה בקוט"ש	קריאה נוכחית	קריאה קודמת	סוג צריכה	סוג תעריף
			31/12/20	01/12/20		פרטי חשבון עבור תאריכים:
₪ 723.01	93.10	776.60	153,026.00	152,249.40	פסגה	777
₪ 150.78	56.22	268.20	73,538.80	73,270.60	גבע	778
₪ 838.63	34.70	2,416.80	202,943.20	200,526.40	שפל	779

סה"כ לדייר:

שיא ביקוש	סה"כ	שפל	גבע	פסגה
15.59	3,461.60	2,416.80	268.20	776.60
	₪ 1,712.43	₪ 838.63	₪ 150.78	₪ 723.01

סה"כ צריכה
 סה"כ לתשלום

₪ 200.95	תשלום קבוע	
₪ 17.72	תשלום עבור גודל חיבור בKVA (3x160)	
₪ 1,931.10	סה"כ לתשלום	לא כולל מע"מ

התפלגות חיוב בש"ח לפי תעו"ז

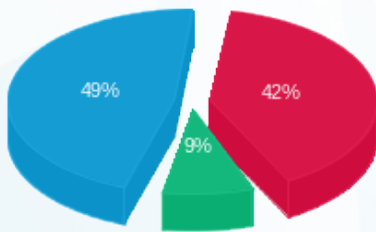

■ פסגה (₪ 723.01)
 ■ גבע (₪ 150.78)
 ■ שפל (₪ 838.63)

הסטוריית צריכה בקוט"ש

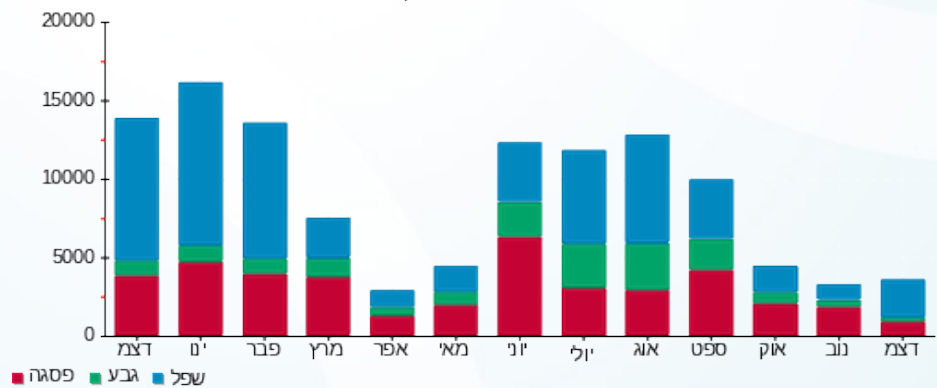

■ פסגה ■ גבע ■ שפל





06/01/21

תאריך הפקה:

שם דייר: בניין B - זיילינקס
שם אתר: מרכז עזריאלי חולון

31/12/20

תאריך קריאה נוכחית:

01/12/20

תאריך קריאה קודמת:

לקוח/ה נכבד/ה, אנו מתכבדים להגיש את חישוב צריכת החשמל לתקופה 01/12/20 - 31/12/20:

בניין B זיילינקס - 12 - (3x125)18029660

סוג תעריף	סוג צריכה	קריאה קודמת	קריאה נוכחית	סה"כ צריכה בקוט"ש	מחיר לקוט"ש בא"ג	סה"כ לתשלום
פרטי חשבון עבור תאריכים:						
777	פסגה	01/12/20	31/12/20	305.20	93.10	284.14 ₪
778	גבע	5,096.40	5,170.80	74.40	56.22	41.83 ₪
779	שפל	12,988.00	13,754.40	766.40	34.70	265.94 ₪

סה"כ לדיר:

פסגה	גבע	שפל	סה"כ	שיא ביקוש
305.20	74.40	766.40	1,146.00	7.25
284.14 ₪	41.83 ₪	265.94 ₪	591.91 ₪	

סה"כ צריכה

סה"כ לתשלום

200.95 ₪	תשלום קבוע	
13.84 ₪	תשלום עבור גודל חיבור בKVA (3x125)	
806.70 ₪	סה"כ לתשלום	לא כולל מע"מ

התפלגות חיוב בש"ח לפי תע"ז

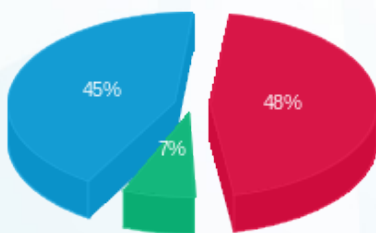

■ פסגה (284.14 ₪) 48%
■ גבע (41.83 ₪) 7%
■ שפל (265.94 ₪) 45%

הסטוריית צריכה בקוט"ש

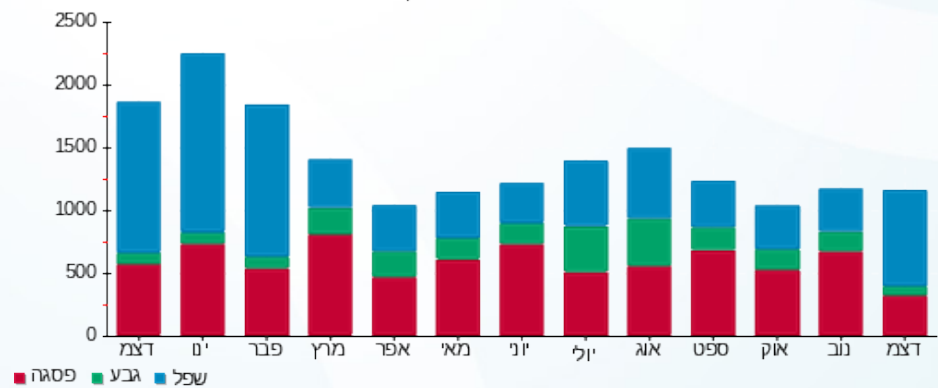

06/01/21 תאריך הפקה:
 31/12/20 תאריך קריאה נוכחית:
 01/12/20 תאריך קריאה קודמת:

שם דייר: בנין B - חברת ש.ב.א קומת כניסה
 שם אתר: מרכז עזריאלי חולון

לקוח/ה נכבד/ה, אנו מתכבדים להגיש את חישוב צריכת החשמל לתקופה 01/12/20 - 31/12/20:

חברת ש.ב.א קומת כניסה בנין 1 - 16224424 (3x315) B

סוג תעריף	סוג צריכה	קריאה קודמת	קריאה נוכחית	סה"כ צריכה בקוט"ש	מחיר לקוט"ש בא"ג	סה"כ לתשלום
		01/12/20	31/12/20			
777	פסגה	199,729.80	203,564.90	3,835.10	93.10	3,570.48 ₪
778	גבע	108,237.30	110,083.30	1,846.00	56.22	1,037.82 ₪
779	שפל	345,055.60	358,982.10	13,926.50	34.70	4,832.50 ₪

סה"כ לדייר:

פסגה	גבע	שפל	סה"כ	שיא ביקוש
3,835.10	1,846.00	13,926.50	19,607.60	
3,570.48 ₪	1,037.82 ₪	4,832.50 ₪	9,440.79 ₪	

סה"כ צריכה
 סה"כ לתשלום

200.95 ₪	תשלום קבוע	
34.89 ₪	תשלום עבור גודל חיבור בKVA (3x315)	
9,676.63 ₪	סה"כ לתשלום	לא כולל מע"מ

התפלגות חיוב בש"ח לפי תעו"ז

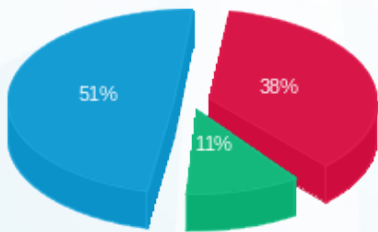

■ פסגה (3,570.48 ₪)
 ■ גבע (1,037.82 ₪)
 ■ שפל (4,832.50 ₪)

הסטוריית צריכה בקוט"ש

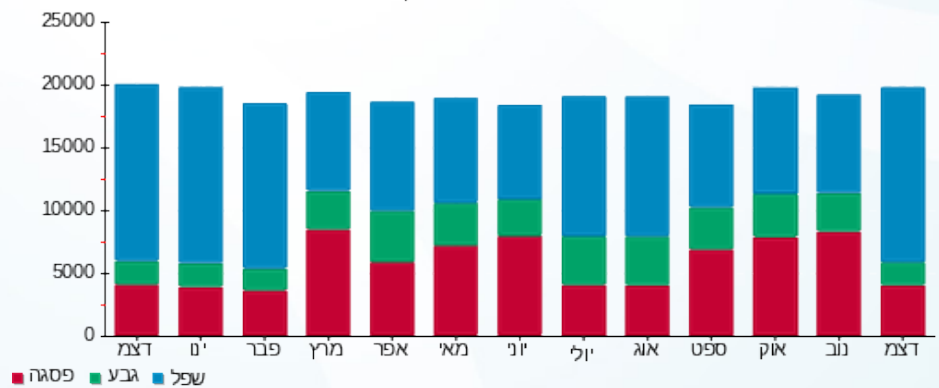



06/01/21

תאריך הפקה:

שם דייר: בניין B - טירן הנדסה

31/12/20

תאריך קריאה נוכחית:

שם אתר: מרכז עזריאלי חולון

01/12/20

תאריך קריאה קודמת:

לקוח/ה נכבד/ה, אנו מתכבדים להגיש את חישוב צריכת החשמל לתקופה 01/12/20 - 31/12/20:

בניין B טירן הנדסה - 1 - 15091232(3x250)

סוג תעריף	סוג צריכה	קריאה קודמת	קריאה נוכחית	סה"כ צריכה בקוט"ש	מחיר לקוט"ש בא"ג	סה"כ לתשלום
פרטי חשבון עבור תאריכים:						
777	פסגה	01/12/20	31/12/20	236.60	93.10	220.27 ₪
778	גבע	3,152.60	3,189.20	36.60	56.22	20.58 ₪
779	שפל	9,247.00	10,032.60	785.60	34.70	272.60 ₪

סה"כ לדייר:

פסגה	גבע	שפל	סה"כ	שיא ביקוש
236.60	36.60	785.60	1,058.80	6.76
220.27 ₪	20.58 ₪	272.60 ₪	513.45 ₪	

סה"כ צריכה

סה"כ לתשלום

200.95 ₪	תשלום קבוע	
27.69 ₪	תשלום עבור גודל חיבור בKVA (3x250)	
742.09 ₪	סה"כ לתשלום	לא כולל מע"מ

התפלגות חיוב בש"ח לפי תע"ז

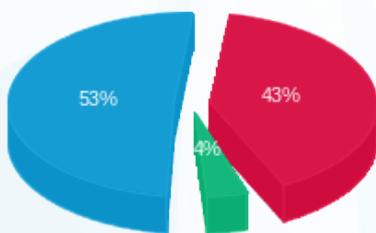

- פסגה (220.27 ₪) - 53%
- גבע (20.58 ₪) - 4%
- שפל (272.60 ₪) - 43%

הסטוריית צריכה בקוט"ש

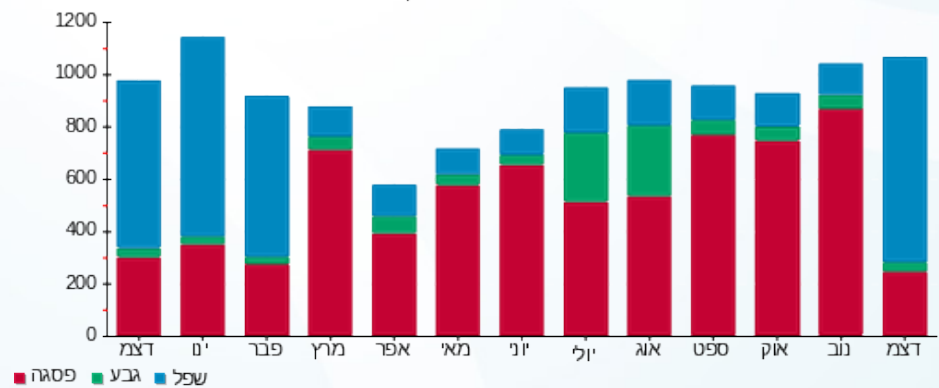



06/01/21 תאריך הפקה:
 31/12/20 תאריך קריאה נוכחית:
 01/12/20 תאריך קריאה קודמת:

שם דייר: בנין B - מרקורי
 שם אתר: מרכז עזריאלי חולון

לקוח/ה נכבד/ה, אנו מתכבדים להגיש את חישוב צריכת החשמל לתקופה 01/12/20 - 31/12/20:

בנין B מרקורי - 13 - 15129207 (3x63)

סוג תעריף	סוג צריכה	קריאה קודמת	קריאה נוכחית	סה"כ צריכה בקוט"ש	מחיר לקוט"ש בא"ג	סה"כ לתשלום
פרטי חשבון עבור תאריכים:						
777	פסגה	01/12/20	31/12/20	339.40	93.10	315.98 ₪
778	גבע	4,486.80	4,541.20	54.40	56.22	30.58 ₪
779	שפל	12,873.20	13,762.00	888.80	34.70	308.41 ₪

סה"כ לדייר:

פסגה	גבע	שפל	סה"כ	שיא ביקוש
339.40	54.40	888.80	1,282.60	7.64
315.98 ₪	30.58 ₪	308.41 ₪	654.98 ₪	

סה"כ צריכה
 סה"כ לתשלום

200.95 ₪	תשלום קבוע	
6.98 ₪	תשלום עבור גודל חיבור בKVA (3x63)	
862.91 ₪	סה"כ לתשלום	לא כולל מע"מ

התפלגות חיוב בש"ח לפי תע"ז

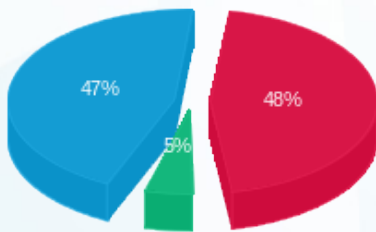

פסגה (315.98 ₪) 47%
 גבע (30.58 ₪) 5%
 שפל (308.41 ₪) 48%

הסטוריית צריכה בקוט"ש

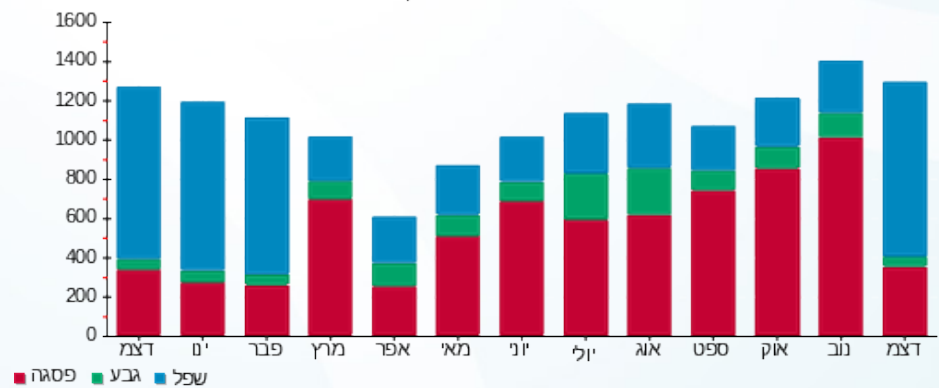



06/01/21 תאריך הפקה:
 31/12/20 תאריך קריאה נוכחית:
 01/12/20 תאריך קריאה קודמת:

שם דייר: בניין B - פאזל בורגר
 שם אתר: מרכז עזריאלי חולון

לקוח/ה נכבד/ה, אנו מתכבדים להגיש את חישוב צריכת החשמל לתקופה 01/12/20 - 31/12/20:

בניין B - פאזל בורגר - 12 - 13080904(3x250)

סוג תעריף	סוג צריכה	קריאה קודמת	קריאה נוכחית	סה"כ צריכה בקוט"ש	מחיר לקוט"ש בא"ג	סה"כ לתשלום
		01/12/20	31/12/20			פרטי חשבון עבור תאריכים:
777	פסגה	153,143.20	154,982.40	1,839.20	93.10	1,712.30 ₪
778	גבע	53,264.00	53,955.60	691.60	56.22	388.82 ₪
779	שפל	130,983.20	137,814.00	6,830.80	34.70	2,370.29 ₪

סה"כ לדייר:

פסגה	גבע	שפל	סה"כ	שיא ביקוש
1,839.20	691.60	6,830.80	9,361.60	33.99
1,712.30 ₪	388.82 ₪	2,370.29 ₪	4,471.40 ₪	

סה"כ צריכה
 סה"כ לתשלום

200.95 ₪	תשלום קבוע	
27.69 ₪	תשלום עבור גודל חיבור בKVA (3x250)	
4,700.04 ₪	סה"כ לתשלום	לא כולל מע"מ

התפלגות חיוב בש"ח לפי תעו"ז

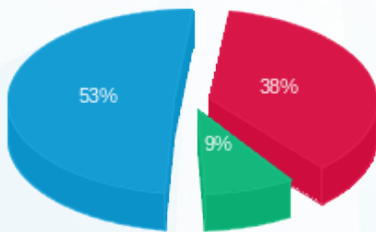

■ פסגה (1,712.30 ₪)
 ■ גבע (388.82 ₪)
 ■ שפל (2,370.29 ₪)

הסטוריית צריכה בקוט"ש

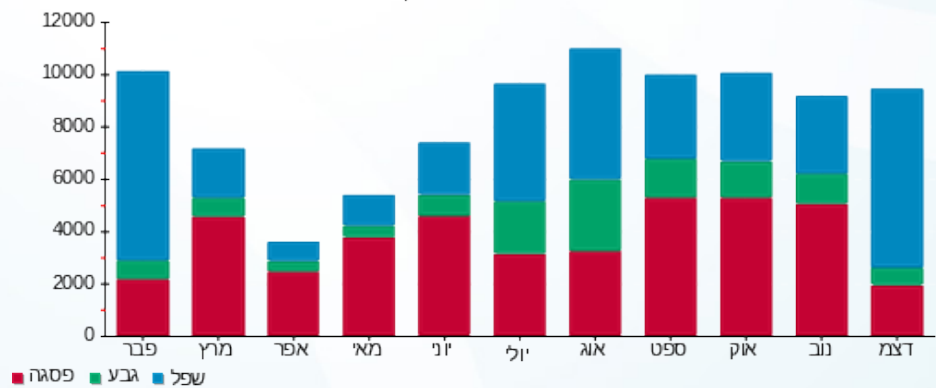



06/01/21 תאריך הפקה:
 31/12/20 תאריך קריאה נוכחית:
 01/12/20 תאריך קריאה קודמת:

שם דייר: בניין B - ק.0 - ממתקי סיון - חנות
 שם אתר: מרכז עזריאלי חולון

לקוח/ה נכבד/ה, אנו מתכבדים להגיש את חישוב צריכת החשמל לתקופה 01/12/20 - 31/12/20:

בניין B ממתקי סיון - חנות ק.0 - 2 - 13080904(3x80)

סוג תעריף	סוג צריכה	קריאה קודמת	קריאה נוכחית	סה"כ צריכה בקוט"ש	מחיר לקוט"ש בא"ג	סה"כ לתשלום
פרטי חשבון עבור תאריכים:						
777	פסגה	01/12/20	31/12/20	578.40	93.10	538.49 ₪
778	גבע	15,204.90	15,447.70	242.80	56.22	136.50 ₪
779	שפל	39,339.10	41,046.50	1,707.40	34.70	592.47 ₪

סה"כ לדיר:

פסגה	גבע	שפל	סה"כ	שיא ביקוש
578.40	242.80	1,707.40	2,528.60	8.28
₪ 538.49	₪ 136.50	₪ 592.47	₪ 1,267.46	

סה"כ צריכה
 סה"כ לתשלום

200.95 ₪	תשלום קבוע	
8.86 ₪	תשלום עבור גודל חיבור בKVA (3x80)	
1,477.27 ₪	סה"כ לתשלום	לא כולל מע"מ

התפלגות חיוב בש"ח לפי תעו"ז

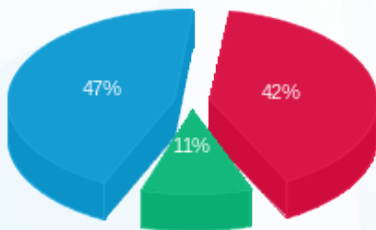

פסגה (538.49 ₪) 47%
 גבע (136.50 ₪) 11%
 שפל (592.47 ₪) 42%

הסטוריית צריכה בקוט"ש

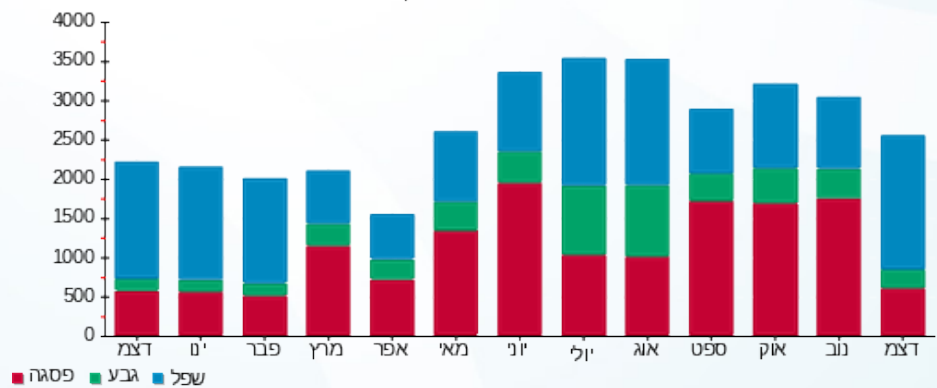

06/01/21 תאריך הפקה:
 31/12/20 תאריך קריאה נוכחית:
 01/12/20 תאריך קריאה קודמת:

שם דייר: בניין B - ק.0 - עגבניה
 שם אתר: מרכז עזריאלי חולון

לקוח/ה נכבד/ה, אנו מתכבדים להגיש את חישוב צריכת החשמל לתקופה 01/12/20 - 31/12/20:

בניין B עגבניה ק.0 - 1 - 13080904 (3x100)

סוג תעריף	סוג צריכה	קריאה קודמת	קריאה נוכחית	סה"כ צריכה בקוט"ש	מחיר לקוט"ש בא"ג	סה"כ לתשלום
פרטי חשבון עבור תאריכים:						
777	פסגה	01/12/20	31/12/20	892.70	93.10	831.10 ₪
778	גבע	31,955.40	32,278.70	323.30	56.22	181.76 ₪
779	שפל	94,068.80	97,706.90	3,638.10	34.70	1,262.42 ₪

סה"כ לדייר:

פסגה	גבע	שפל	סה"כ	שיא ביקוש
892.70	323.30	3,638.10	4,854.10	27.80
831.10 ₪	181.76 ₪	1,262.42 ₪	2,275.28 ₪	

סה"כ צריכה
 סה"כ לתשלום

200.95 ₪	תשלום קבוע	
11.08 ₪	תשלום עבור גודל חיבור בKVA (3x100)	
2,487.31 ₪	סה"כ לתשלום	לא כולל מע"מ

התפלגות חיוב בש"ח לפי תע"ז

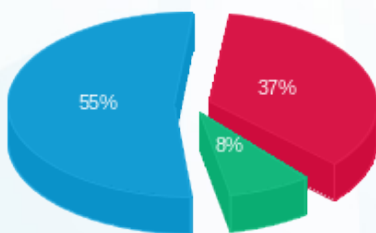

■ פסגה (831.10 ₪)
 ■ גבע (181.76 ₪)
 ■ שפל (1,262.42 ₪)

הסטוריית צריכה בקוט"ש

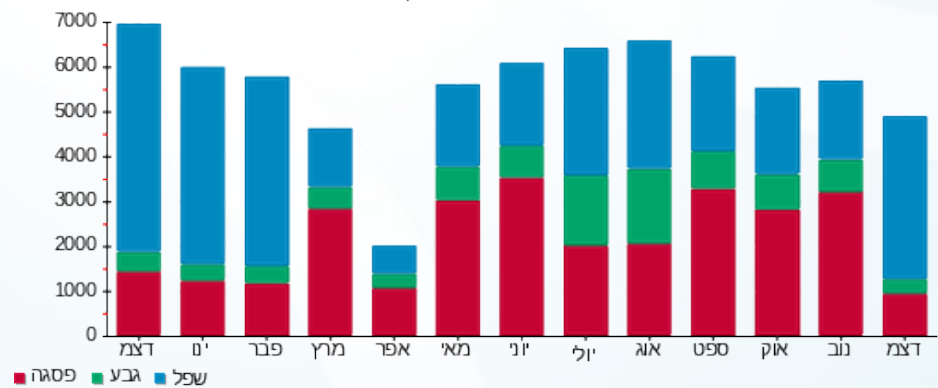



06/01/21 תאריך הפקה:
 31/12/20 תאריך קריאה נוכחית:
 01/12/20 תאריך קריאה קודמת:

שם דייר: בניין B - ק.01 - גנרטור
 שם אתר: מרכז עזריאלי חולון

לקוח/ה נכבד/ה, אנו מתכבדים להגיש את חישוב צריכת החשמל לתקופה 01/12/20 - 31/12/20:

בניין B גנרטור ק.1 - 8 - 13044082

סה"כ לתשלום	מחיר לקוט"ש בא"ג	סה"כ צריכה בקוט"ש	קריאה נוכחית	קריאה קודמת	סוג צריכה	סוג תעריף
			31/12/20	01/12/20		פרטי חשבון עבור תאריכים:
0.00 ₪	93.10	0.00	25.20	25.20	פסגה	777
0.00 ₪	56.22	0.00	5.60	5.60	גבע	778
0.00 ₪	34.70	0.00	61.20	61.20	שפל	779

סה"כ לדייר:

שיא ביקוש	סה"כ	שפל	גבע	פסגה
	0.00	0.00	0.00	0.00
	0.00 ₪	0.00 ₪	0.00 ₪	0.00 ₪

סה"כ צריכה
 סה"כ לתשלום

200.95 ₪	תשלום קבוע	
200.95 ₪	סה"כ לתשלום	לא כולל מע"מ

התפלגות חיוב בש"ח לפי תעו"ז

הסטוריית צריכה בקוט"ש

פסגה (0.00 ₪)
 גבע (0.00 ₪)
 שפל (0.00 ₪)

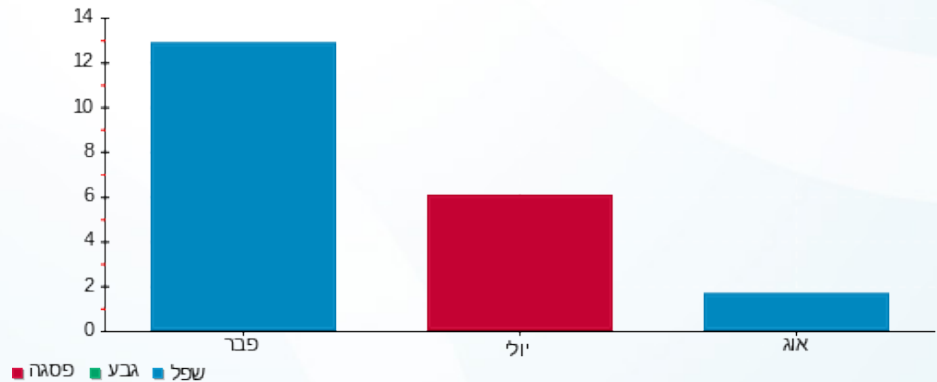



06/01/21

תאריך הפקדה:

שם דייר: בניין B - ק.01 - שובל

31/12/20

תאריך קריאה נוכחית:

שם אתר: מרכז עזריאלי חולון

01/12/20

תאריך קריאה קודמת:

לקוח/ה נכבד/ה, אנו מתכבדים להגיש את חישוב צריכת החשמל לתקופה 01/12/20 - 31/12/20:

בניין B שובל ק.1 - 5 - 13080904 (3x400)

סוג תעריף	סוג צריכה	קריאה קודמת	קריאה נוכחית	סה"כ צריכה בקוט"ש	מחיר לקוט"ש בא"ג	סה"כ לתשלום
פרטי חשבון עבור תאריכים:						
777	פסגה	01/12/20	31/12/20	238.40	93.10	221.95 ₪
778	גבע	8,127.20	8,137.60	10.40	56.22	5.85 ₪
779	שפל	31,715.20	32,756.80	1,041.60	34.70	361.44 ₪

סה"כ לדיר:

פסגה	גבע	שפל	סה"כ	שיא ביקוש
238.40	10.40	1,041.60	1,290.40	12.04
221.95 ₪	5.85 ₪	361.44 ₪	589.23 ₪	

סה"כ צריכה

סה"כ לתשלום

0.00 ₪	תשלום קבוע	
44.30 ₪	תשלום עבור גודל חיבור בKVA (3x400)	
633.54 ₪	סה"כ לתשלום	לא כולל מע"מ

התפלגות חיוב בש"ח לפי תע"ז

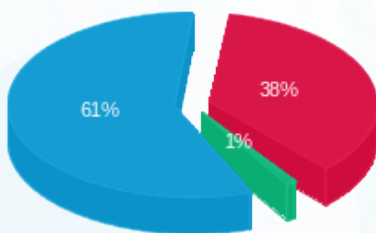

- פסגה (221.95 ₪) - 61%
- גבע (5.85 ₪) - 1%
- שפל (361.44 ₪) - 38%

הסטוריית צריכה בקוט"ש

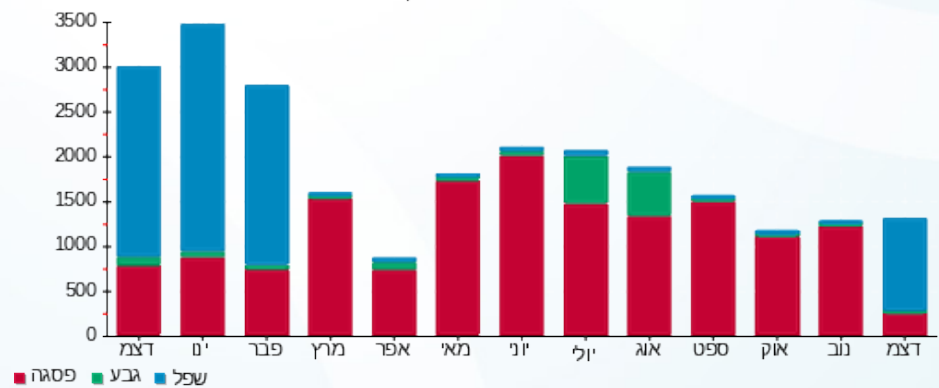



06/01/21 תאריך הפקה:
 31/12/20 תאריך קריאה נוכחית:
 01/12/20 תאריך קריאה קודמת:

שם דייר: בניין B - ק.01 - שבט בנימין 1
 שם אתר: מרכז עזריאלי חולון

לקוח/ה נכבד/ה, אנו מתכבדים להגיש את חישוב צריכת החשמל לתקופה 01/12/20 - 31/12/20:

בניין B שבט בנימין קומה 1 - 11 - 13080904 (3x63)

סוג תעריף	סוג צריכה	קריאה קודמת	קריאה נוכחית	סה"כ צריכה בקוט"ש	מחיר לקוט"ש בא"ג	סה"כ לתשלום
פרטי חשבון עבור תאריכים:						
777	פסגה	01/12/20	31/12/20	39.30	93.10	36.59 ₪
778	גבע	1,786.80	1,801.80	15.00	56.22	8.43 ₪
779	שפל	7,447.80	7,593.60	145.80	34.70	50.59 ₪

סה"כ לדייר:

פסגה	גבע	שפל	סה"כ	שיא ביקוש
39.30	15.00	145.80	200.10	1.44
₪ 36.59	₪ 8.43	₪ 50.59	₪ 95.61	

סה"כ צריכה
 סה"כ לתשלום

₪ 36.10	תשלום קבוע	
₪ 6.98	תשלום עבור גודל חיבור בKVA (3x63)	
₪ 138.69	סה"כ לתשלום	לא כולל מע"מ

התפלגות חיוב בש"ח לפי תעו"ז

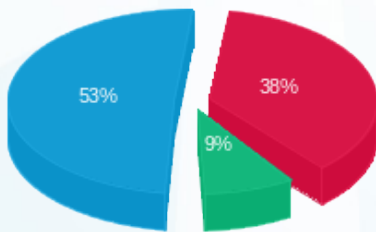

פסגה (₪ 36.59) ■
 גבע (₪ 8.43) ■
 שפל (₪ 50.59) ■

הסטוריית צריכה בקוט"ש

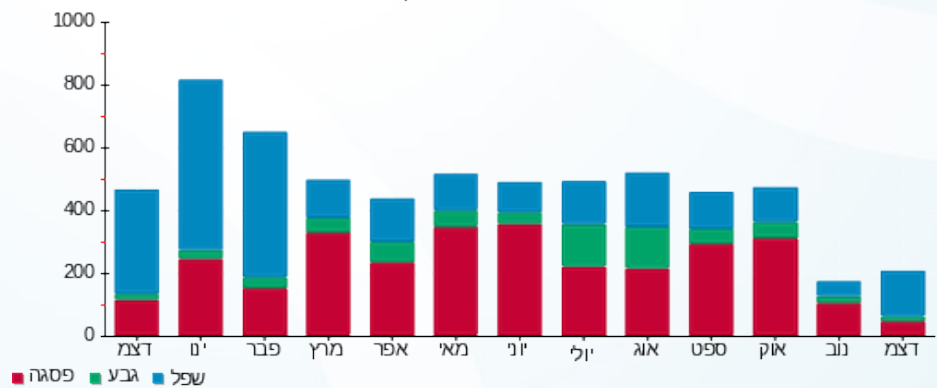



06/01/21 תאריך הפקה:
 31/12/20 תאריך קריאה נוכחית:
 01/12/20 תאריך קריאה קודמת:

שם דייר: בניין B - ק.01 - שבט בנימין 2
 שם אתר: מרכז עזריאלי חולון

לקוח/ה נכבד/ה, אנו מתכבדים להגיש את חישוב צריכת החשמל לתקופה 01/12/20 - 31/12/20:

בניין B שבט בנימין 2 קומה 2 - 10 - 13080904(3x63)

סוג תעריף	סוג צריכה	קריאה קודמת	קריאה נוכחית	סה"כ צריכה בקוט"ש	מחיר לקוט"ש בא"ג	סה"כ לתשלום
פרטי חשבון עבור תאריכים:						
777	פסגה	01/12/20	31/12/20	214.50	93.10	199.70 ₪
778	גבע	4,495.80	4,563.60	67.80	56.22	38.12 ₪
779	שפל	10,782.90	11,503.30	720.40	34.70	249.98 ₪

סה"כ לדיר:

פסגה	גבע	שפל	סה"כ	שיא ביקוש
214.50	67.80	720.40	1,002.70	8.36
199.70 ₪	38.12 ₪	249.98 ₪	487.80 ₪	

סה"כ צריכה
 סה"כ לתשלום

36.10 ₪	תשלום קבוע	
6.98 ₪	תשלום עבור גודל חיבור בKVA (3x63)	
530.87 ₪	סה"כ לתשלום	לא כולל מע"מ

התפלגות חיוב בש"ח לפי תעו"ז

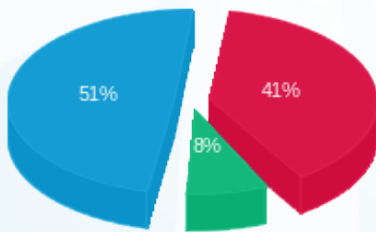

■ פסגה (199.70 ₪)
 ■ גבע (38.12 ₪)
 ■ שפל (249.98 ₪)

הסטוריית צריכה בקוט"ש

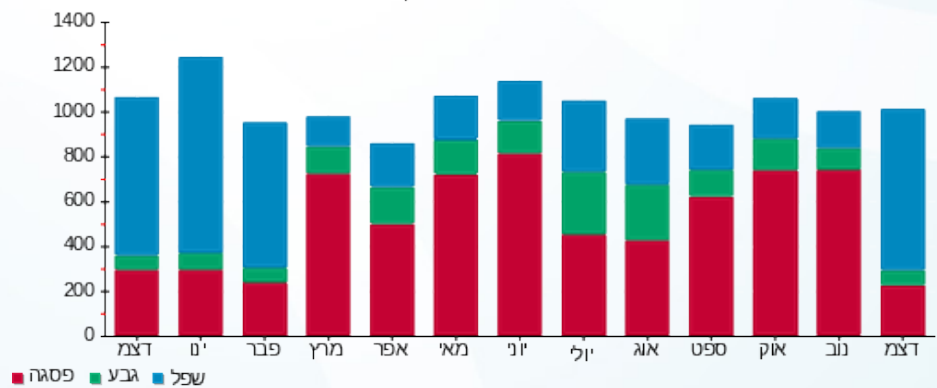

■ פסגה ■ גבע ■ שפל





06/01/21 תאריך הפקה:
 31/12/20 תאריך קריאה נוכחית:
 01/12/20 תאריך קריאה קודמת:

שם דייר: בנין B - ק.02 - פאב ברוני
 שם אתר: מרכז עזריאלי חולון

לקוח/ה נכבד/ה, אנו מתכבדים להגיש את חישוב צריכת החשמל לתקופה 01/12/20 - 31/12/20:

בנין B פאב ברוני ק.2 - 14 - 13080904(3x250)

סוג תעריף	סוג צריכה	קריאה קודמת	קריאה נוכחית	סה"כ צריכה בקוט"ש	מחיר לקוט"ש בא"ג	סה"כ לתשלום
פרטי חשבון עבור תאריכים:						
777	פסגה	01/12/20	31/12/20	389.60	93.10	362.72 ₪
778	גבע	35,442.80	35,618.00	175.20	56.22	98.50 ₪
779	שפל	130,871.20	132,225.20	1,354.00	34.70	469.84 ₪

סה"כ לדייר:

פסגה	גבע	שפל	סה"כ	שיא ביקוש
389.60	175.20	1,354.00	1,918.80	4.94
362.72 ₪	98.50 ₪	469.84 ₪	931.05 ₪	

סה"כ צריכה
 סה"כ לתשלום

200.95 ₪	תשלום קבוע	
27.69 ₪	תשלום עבור גודל חיבור בKVA (3x250)	
1,159.69 ₪	סה"כ לתשלום	לא כולל מע"מ

התפלגות חיוב בש"ח לפי תעו"ז

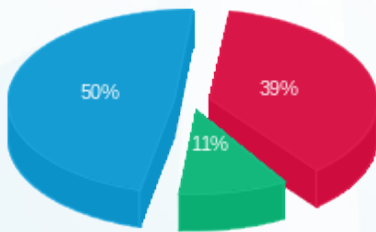

■ פסגה (₪ 362.72)
 ■ גבע (₪ 98.50)
 ■ שפל (₪ 469.84)

הסטוריית צריכה בקוט"ש

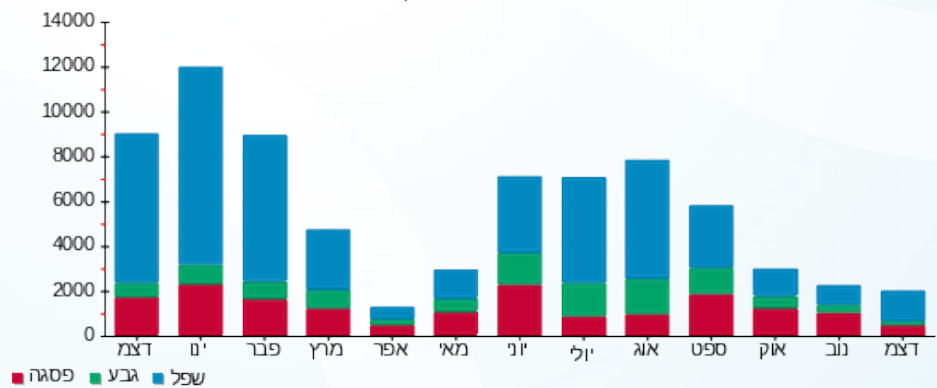



06/01/21

תאריך הפקדה:

שם דייר: בניין B - ק.02 - שובל

31/12/20

תאריך קריאה נוכחית:

שם אתר: מרכז עזריאלי חולון

01/12/20

תאריך קריאה קודמת:

לקוח/ה נכבד/ה, אנו מתכבדים להגיש את חישוב צריכת החשמל לתקופה 01/12/20 - 31/12/20:

בניין B שובל ק.2 - 8 - 13080904(3x400)

סוג תעריף	סוג צריכה	קריאה קודמת	קריאה נוכחית	סה"כ צריכה בקוט"ש	מחיר לקוט"ש בא"ג	סה"כ לתשלום
		01/12/20	31/12/20			
777	פסגה	106,341.60	107,364.00	1,022.40	93.10	951.85 ₪
778	גבע	28,262.40	28,579.20	316.80	56.22	178.10 ₪
779	שפל	83,824.80	86,816.80	2,992.00	34.70	1,038.22 ₪

סה"כ לדייר:

פסגה	גבע	שפל	סה"כ	שיא ביקוש
1,022.40	316.80	2,992.00	4,331.20	15.40
951.85 ₪	178.10 ₪	1,038.22 ₪	2,168.18 ₪	

סה"כ צריכה

סה"כ לתשלום

200.95 ₪	תשלום קבוע	
44.30 ₪	תשלום עבור גודל חיבור בKVA (3x400)	
2,413.44 ₪	סה"כ לתשלום	לא כולל מע"מ

התפלגות חיוב בש"ח לפי תעו"ז

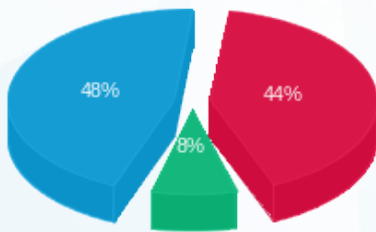

■ פסגה (951.85 ₪)
■ גבע (178.10 ₪)
■ שפל (1,038.22 ₪)

הסטוריית צריכה בקוט"ש

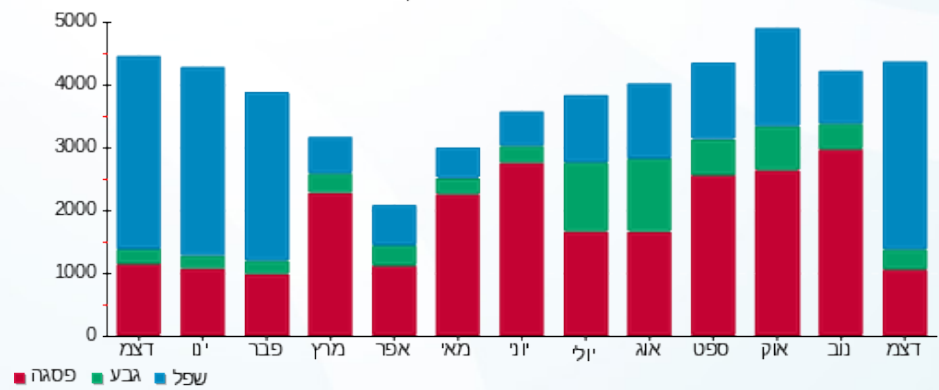



06/01/21

תאריך הפקה:

שם דייר: בניין B - ק.02 - בנק מרכנתיל
שם אתר: מרכז עזריאלי חולון

31/12/20

תאריך קריאה נוכחית:

01/12/20

תאריך קריאה קודמת:

לקוח/ה נכבד/ה, אנו מתכבדים להגיש את חישוב צריכת החשמל לתקופה 01/12/20 - 31/12/20:

בניין B - בנק מרכנתיל ק.2 - 7 - 13080904 (3x80)

סוג תעריף	סוג צריכה	קריאה קודמת	קריאה נוכחית	סה"כ צריכה בקוט"ש	מחיר לקוט"ש בא"ג	סה"כ לתשלום
פרטי חשבון עבור תאריכים:						
777	פסגה	01/12/20	31/12/20	707.10	93.10	658.31 ₪
778	גבע	8,868.50	9,139.30	270.80	56.22	152.24 ₪
779	שפל	27,779.20	30,389.40	2,610.20	34.70	905.74 ₪

סה"כ לדייר:

פסגה	גבע	שפל	סה"כ	שיא ביקוש
707.10	270.80	2,610.20	3,588.10	8.78
658.31 ₪	152.24 ₪	905.74 ₪	1,716.29 ₪	

סה"כ צריכה

סה"כ לתשלום

200.95 ₪	תשלום קבוע	
8.86 ₪	תשלום עבור גודל חיבור בKVA (3x80)	
1,926.10 ₪	סה"כ לתשלום	לא כולל מע"מ

התפלגות חיוב בש"ח לפי תעו"ז

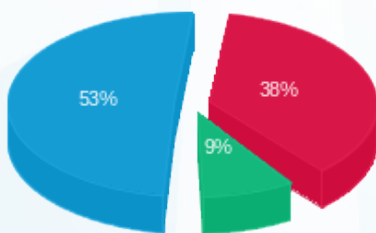

- פסגה (658.31 ₪) 53%
- גבע (152.24 ₪) 9%
- שפל (905.74 ₪) 38%

הסטוריית צריכה בקוט"ש

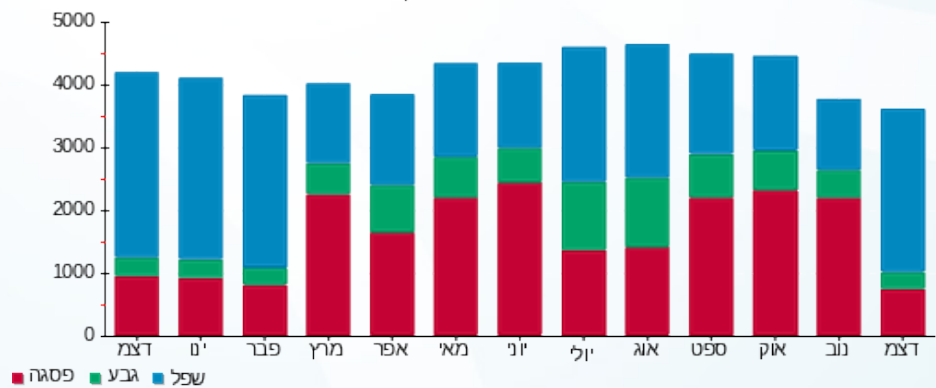

06/01/21 תאריך הפקדה:
 31/12/20 תאריך קריאה נוכחית:
 01/12/20 תאריך קריאה קודמת:

שם דייר: בנין B - ק.03 - איתי לייסר
 שם אתר: מרכז עזריאלי חולון

לקוח/ה נכבד/ה, אנו מתכבדים להגיש את חישוב צריכת החשמל לתקופה 01/12/20 - 31/12/20:

בנין B איתי לייסר ק.3 - 7 - 18029660(3x63)

סוג תעריף	סוג צריכה	קריאה קודמת	קריאה נוכחית	סה"כ צריכה בקוט"ש	מחיר לקוט"ש בא"ג	סה"כ לתשלום
פרטי חשבון עבור תאריכים:						
777	פסגה	01/12/20	31/12/20	268.10	93.10	249.60 ₪
778	גבע	2,027.20	2,027.20	0.00	56.22	0.00 ₪
779	שפל	2,185.70	2,630.00	444.30	34.70	154.17 ₪

סה"כ לדיר:

פסגה	גבע	שפל	סה"כ	שיא ביקוש
268.10	0.00	444.30	712.40	6.15
249.60 ₪	0.00 ₪	154.17 ₪	403.77 ₪	

סה"כ צריכה
 סה"כ לתשלום

200.95 ₪	תשלום קבוע	
6.98 ₪	תשלום עבור גודל חיבור בKVA (3x63)	
611.70 ₪	סה"כ לתשלום	לא כולל מע"מ

התפלגות חיוב בש"ח לפי תעו"ז

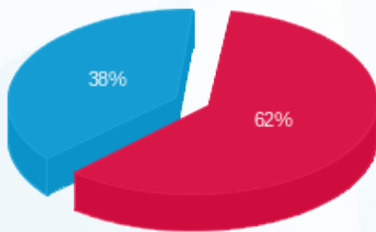

פסגה (249.60 ₪) - 62%
 גבע (0.00 ₪)
 שפל (154.17 ₪) - 38%

הסטוריית צריכה בקוט"ש

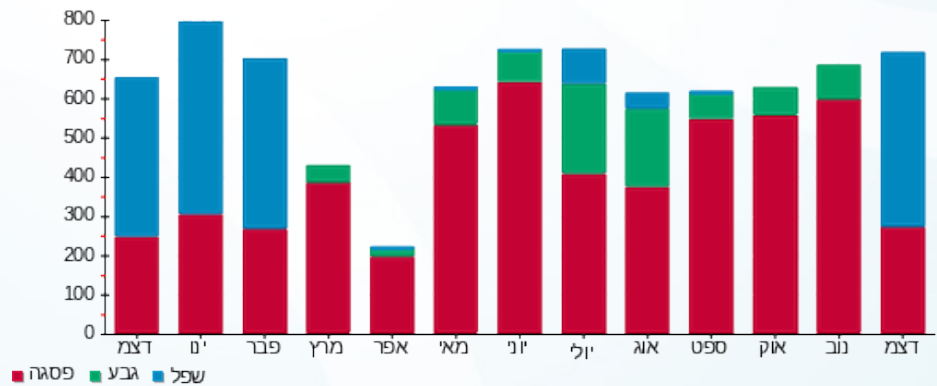



06/01/21 תאריך הפקה:
 31/12/20 תאריך קריאה נוכחית:
 01/12/20 תאריך קריאה קודמת:

שם דייר: בנין B - ק.03 - אמריקן לייזר
 שם אתר: מרכז עזריאלי חולון

לקוח/ה נכבד/ה, אנו מתכבדים להגיש את חישוב צריכת החשמל לתקופה 01/12/20 - 31/12/20:

בנין B אמריקן לייזר ק.3 - 4 - 18029660(3x63)

סוג תעריף	סוג צריכה	קריאה קודמת	קריאה נוכחית	סה"כ צריכה בקוט"ש	מחיר לקוט"ש בא"ג	סה"כ לתשלום
פרטי חשבון עבור תאריכים:						
777	פסגה	01/12/20	31/12/20	369.30	93.10	343.82 ₪
778	גבע	4,673.10	4,700.30	27.20	56.22	15.29 ₪
779	שפל	6,416.90	7,109.80	692.90	34.70	240.44 ₪

סה"כ לדייר:

פסגה	גבע	שפל	סה"כ	שיא ביקוש
369.30	27.20	692.90	1,089.40	7.52
343.82 ₪	15.29 ₪	240.44 ₪	599.55 ₪	

סה"כ צריכה
 סה"כ לתשלום

200.95 ₪	תשלום קבוע	
6.98 ₪	תשלום עבור גודל חיבור בKVA (3x63)	
807.47 ₪	סה"כ לתשלום	לא כולל מע"מ

התפלגות חיוב בש"ח לפי תע"ז

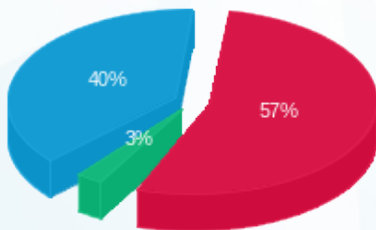

פסגה (343.82 ₪) 40%
 גבע (15.29 ₪) 3%
 שפל (240.44 ₪) 57%

הסטוריית צריכה בקוט"ש

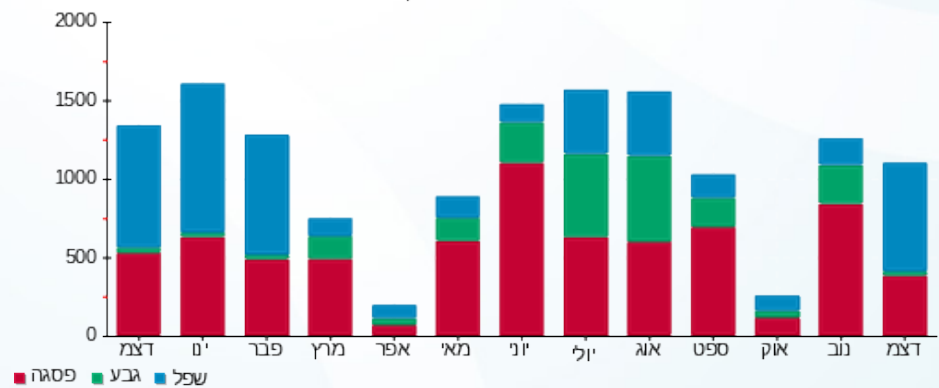

06/01/21 תאריך הפקה:
 31/12/20 תאריך קריאה נוכחית:
 01/12/20 תאריך קריאה קודמת:

שם דייר: בנין B - ק.03 - אפרת פקץ - מכון מסלול
 שם אתר: מרכז עזריאלי חולון

לקוח/ה נכבד/ה, אנו מתכבדים להגיש את חישוב צריכת החשמל לתקופה 01/12/20 - 31/12/20:

בנין B אפרת פקץ - מכון מסלול ק.3 - 6 - 18029660(3x40)

סוג תעריף	סוג צריכה	קריאה קודמת	קריאה נוכחית	סה"כ צריכה בקוט"ש	מחיר לקוט"ש בא"ג	סה"כ לתשלום
פרטי חשבון עבור תאריכים:						
777	פסגה	01/12/20	31/12/20	414.40	93.10	385.81 ₪
778	גבע	4,604.90	4,619.10	14.20	56.22	7.98 ₪
779	שפל	3,734.10	4,340.20	606.10	34.70	210.32 ₪

סה"כ לדייר:

פסגה	גבע	שפל	סה"כ	שיא ביקוש
414.40	14.20	606.10	1,034.70	5.20
₪ 385.81	₪ 7.98	₪ 210.32	₪ 604.11	

סה"כ צריכה
 סה"כ לתשלום

200.95 ₪	תשלום קבוע	
4.43 ₪	תשלום עבור גודל חיבור בKVA (3x40)	
809.49 ₪	סה"כ לתשלום	לא כולל מע"מ

התפלגות חיוב בש"ח לפי תע"ז

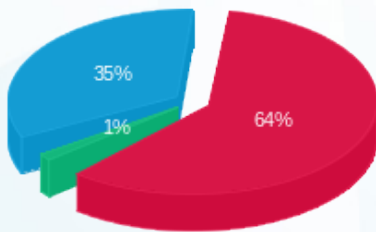

■ פסגה (₪ 385.81)
 ■ גבע (₪ 7.98)
 ■ שפל (₪ 210.32)

הסטוריית צריכה בקוט"ש

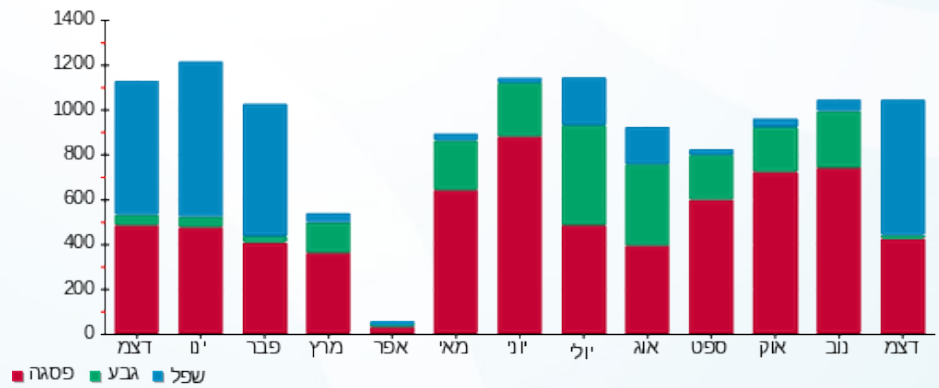



06/01/21 תאריך הפקה:
 31/12/20 תאריך קריאה נוכחית:
 01/12/20 תאריך קריאה קודמת:

שם דייר: בנין B - ק.03 - דרוביט
 שם אתר: מרכז עזריאלי חולון

לקוח/ה נכבד/ה, אנו מתכבדים להגיש את חישוב צריכת החשמל לתקופה 01/12/20 - 31/12/20:

בנין B - דרוביט ק.3 - 9 - 18029660(3x63)

סוג תעריף	סוג צריכה	קריאה קודמת	קריאה נוכחית	סה"כ צריכה בקוט"ש	מחיר לקוט"ש בא"ג	סה"כ לתשלום
פרטי חשבון עבור תאריכים:						
777	פסגה	01/12/20	31/12/20	222.70	93.10	207.33 ₪
778	גבע	2,338.20	2,400.00	61.80	56.22	34.74 ₪
779	שפל	6,578.60	7,215.30	636.70	34.70	220.93 ₪

סה"כ לדיר:

פסגה	גבע	שפל	סה"כ	שיא ביקוש
222.70	61.80	636.70	921.20	3.27
207.33 ₪	34.74 ₪	220.93 ₪	463.01 ₪	

סה"כ צריכה
 סה"כ לתשלום

200.95 ₪	תשלום קבוע	
6.98 ₪	תשלום עבור גודל חיבור בKVA (3x63)	
670.94 ₪	סה"כ לתשלום	לא כולל מע"מ

התפלגות חיוב בש"ח לפי תע"ז

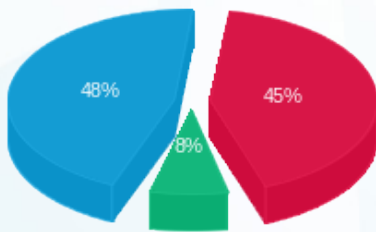

■ פסגה (207.33 ₪) 48%
 ■ גבע (34.74 ₪) 7%
 ■ שפל (220.93 ₪) 45%

הסטוריית צריכה בקוט"ש

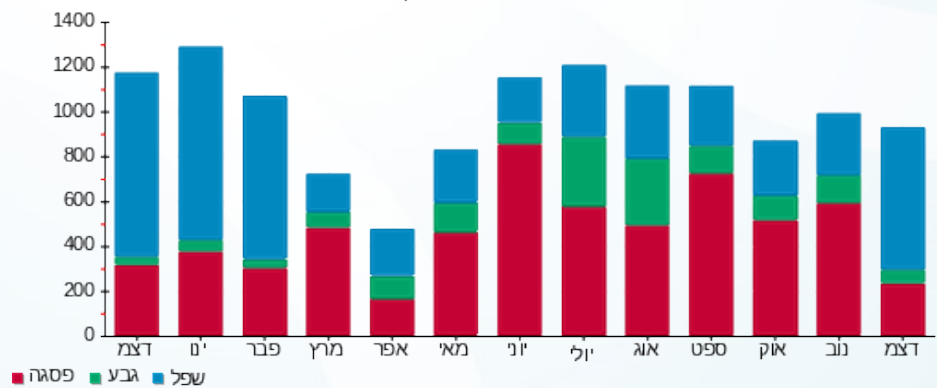



06/01/21 תאריך הפקה:
 31/12/20 תאריך קריאה נוכחית:
 01/12/20 תאריך קריאה קודמת:

שם דייר: בנין B - ק.03 - חברת פריאט
 שם אתר: מרכז עזריאלי חולון

לקוח/ה נכבד/ה, אנו מתכבדים להגיש את חישוב צריכת החשמל לתקופה 01/12/20 - 31/12/20:

בנין B - ק.03 - חברת פריאט - 3 - 18029660 (3x80)

סה"כ לתשלום	מחיר לקוט"ש בא"ג	סה"כ צריכה בקוט"ש	קריאה נוכחית	קריאה קודמת	סוג צריכה	סוג תעריף
			31/12/20	01/12/20		פרטי חשבון עבור תאריכים:
₪ 367.65	93.10	394.90	1,186.80	791.90	פסגה	777
₪ 55.83	56.22	99.30	313.60	214.30	גבע	778
₪ 349.74	34.70	1,007.90	1,538.40	530.50	שפל	779

סה"כ לדייר:

שיא ביקוש	סה"כ	שפל	גבע	פסגה
5.25	1,502.10	1,007.90	99.30	394.90
	₪ 773.22	₪ 349.74	₪ 55.83	₪ 367.65

סה"כ צריכה
 סה"כ לתשלום

₪ 200.95	תשלום קבוע	
₪ 8.86	תשלום עבור גודל חיבור בKVA (3x80)	
₪ 983.03	סה"כ לתשלום	לא כולל מע"מ

התפלגות חיוב בש"ח לפי תעו"ז

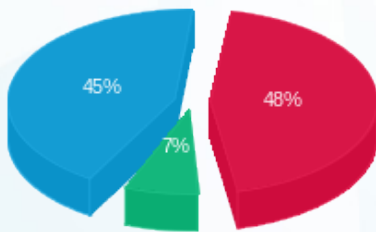

פסגה (₪ 367.65) 45%
 גבע (₪ 55.83) 7%
 שפל (₪ 349.74) 48%

הסטוריית צריכה בקוט"ש

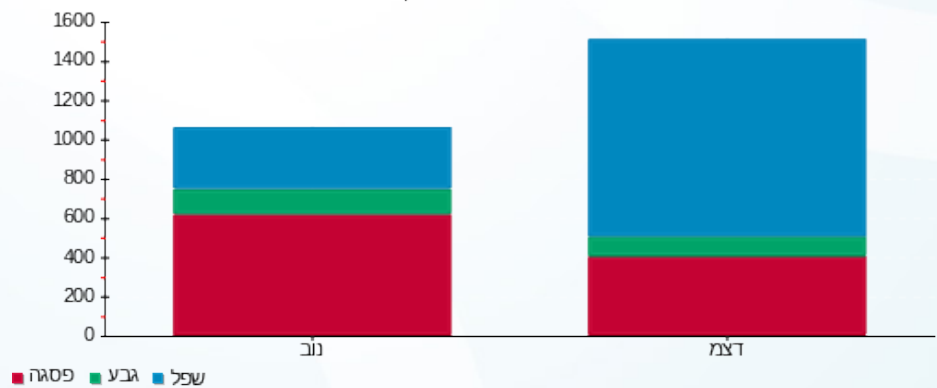



06/01/21

תאריך הפקה:

שם דייר: בניין B - ק.03 - לנבר מהנדסים

31/12/20

תאריך קריאה נוכחית:

שם אתר: מרכז עזריאלי חולון

01/12/20

תאריך קריאה קודמת:

לקוח/ה נכבד/ה, אנו מתכבדים להגיש את חישוב צריכת החשמל לתקופה 01/12/20 - 31/12/20:

בניין B לנבר מהנדסים ק.3 - 8 - 18029660(3x80)

סוג תעריף	סוג צריכה	קריאה קודמת	קריאה נוכחית	סה"כ צריכה בקוט"ש	מחיר לקוט"ש בא"ג	סה"כ לתשלום
פרטי חשבון עבור תאריכים:						
777	פסגה	01/12/20	31/12/20	224.90	93.10	209.38 ₪
778	גבע	2,941.70	3,009.90	68.20	56.22	38.34 ₪
779	שפל	9,667.80	10,487.10	819.30	34.70	284.30 ₪

סה"כ לדייר:

פסגה	גבע	שפל	סה"כ	שיא ביקוש
224.90	68.20	819.30	1,112.40	6.35
209.38 ₪	38.34 ₪	284.30 ₪	532.02 ₪	

סה"כ צריכה

סה"כ לתשלום

200.95 ₪	תשלום קבוע	
8.86 ₪	תשלום עבור גודל חיבור בKVA (3x80)	
741.83 ₪	סה"כ לתשלום	לא כולל מע"מ

התפלגות חיוב בש"ח לפי תע"ז

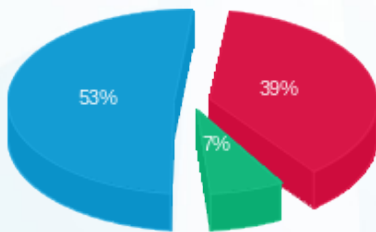

- פסגה (209.38 ₪) - 53%
- גבע (38.34 ₪) - 7%
- שפל (284.30 ₪) - 39%

הסטוריית צריכה בקוט"ש

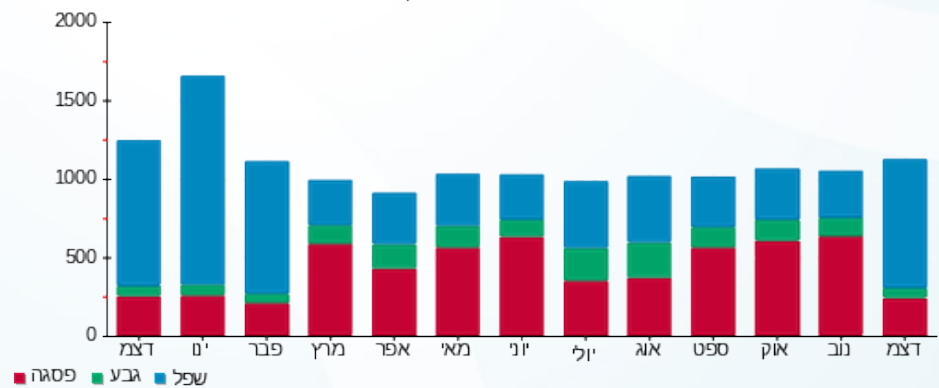

- פסגה
- גבע
- שפל





06/01/21

תאריך הפקדה:

שם דייר: בניין B - ק.03 - מריליו ובניו

31/12/20

תאריך קריאה נוכחית:

שם אתר: מרכז עזריאלי חולון

01/12/20

תאריך קריאה קודמת:

לקוח/ה נכבד/ה, אנו מתכבדים להגיש את חישוב צריכת החשמל לתקופה 01/12/20 - 31/12/20:

בניין B מריליו ובניו בניין B ק.3 - 2 - 18029660(3x80)

סוג תעריף	סוג צריכה	קריאה קודמת	קריאה נוכחית	סה"כ צריכה בקוט"ש	מחיר לקוט"ש בא"ג	סה"כ לתשלום
פרטי חשבון עבור תאריכים:						
777	פסגה	01/12/20	31/12/20	43.50	93.10	40.50 ₪
778	גבע	294.20	294.90	0.70	56.22	0.39 ₪
779	שפל	688.40	762.90	74.50	34.70	25.85 ₪

סה"כ לדייר:

פסגה	גבע	שפל	סה"כ	שיא ביקוש
43.50	0.70	74.50	118.70	1.37
40.50 ₪	0.39 ₪	25.85 ₪	66.74 ₪	

סה"כ צריכה

סה"כ לתשלום

200.95 ₪	תשלום קבוע	
8.86 ₪	תשלום עבור גודל חיבור בKVA (3x80)	
276.55 ₪	סה"כ לתשלום	לא כולל מע"מ

התפלגות חיוב בש"ח לפי תע"ז

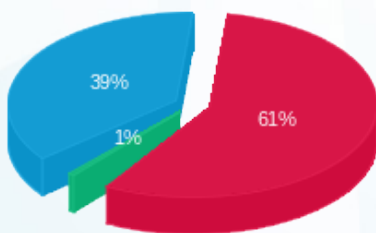

■ פסגה (40.50 ₪)
■ גבע (0.39 ₪)
■ שפל (25.85 ₪)

הסטוריית צריכה בקוט"ש

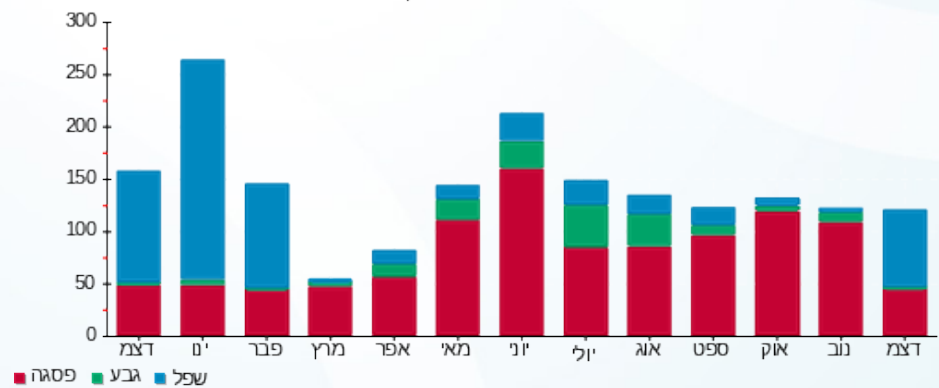

■ פסגה ■ גבע ■ שפל





06/01/21 תאריך הפקדה:
 31/12/20 תאריך קריאה נוכחית:
 01/12/20 תאריך קריאה קודמת:

שם דייר: בניין B - ק.03 - סלקטד
 שם אתר: מרכז עזריאלי חולון

לקוח/ה נכבד/ה, אנו מתכבדים להגיש את חישוב צריכת החשמל לתקופה 01/12/20 - 31/12/20:

בניין B סלקטד ק.3 - 11 - 18029660(3x63)

סוג תעריף	סוג צריכה	קריאה קודמת	קריאה נוכחית	סה"כ צריכה בקוט"ש	מחיר לקוט"ש בא"ג	סה"כ לתשלום
פרטי חשבון עבור תאריכים:						
777	פסגה	01/12/20	31/12/20	145.95	93.10	135.88 ₪
778	גבע	1,779.85	1,819.15	39.30	56.22	22.09 ₪
779	שפל	5,136.75	5,532.90	396.15	34.70	137.46 ₪

סה"כ לדיר:

פסגה	גבע	שפל	סה"כ	שיא ביקוש
145.95	39.30	396.15	581.40	1.91
135.88 ₪	22.09 ₪	137.46 ₪	295.44 ₪	

סה"כ צריכה
 סה"כ לתשלום

200.95 ₪	תשלום קבוע	
6.98 ₪	תשלום עבור גודל חיבור בKVA (3x63)	
503.37 ₪	סה"כ לתשלום	לא כולל מע"מ

התפלגות חיוב בש"ח לפי תע"ז

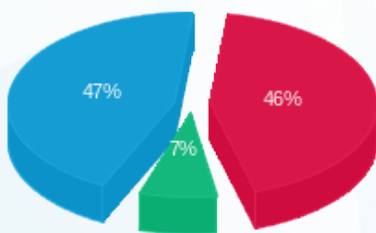

■ פסגה (135.88 ₪)
 ■ גבע (22.09 ₪)
 ■ שפל (137.46 ₪)

הסטוריית צריכה בקוט"ש

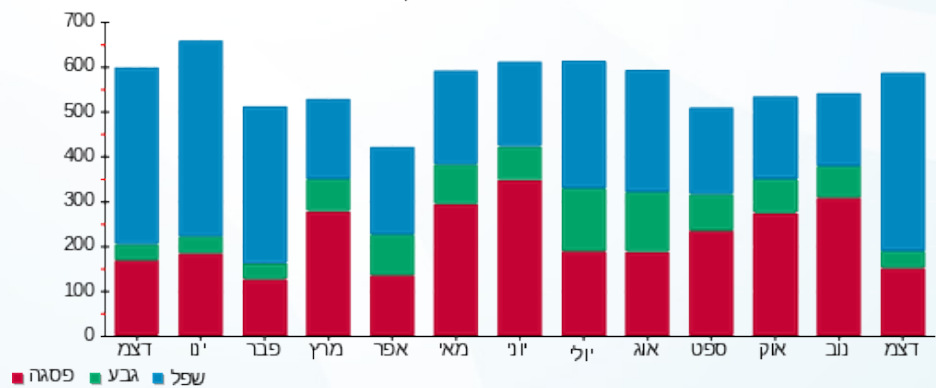

06/01/21 תאריך הפקה:
 31/12/20 תאריך קריאה נוכחית:
 01/12/20 תאריך קריאה קודמת:

שם דייר: בניין B - ק.03 - עו"ד רפאל
 שם אתר: מרכז עזריאלי חולון

לקוח/ה נכבד/ה, אנו מתכבדים להגיש את חישוב צריכת החשמל לתקופה 01/12/20 - 31/12/20:

בניין B - ק.03 - עו"ד רפאל - 5 - 18029660 (3x63)

סוג תעריף	סוג צריכה	קריאה קודמת	קריאה נוכחית	סה"כ צריכה בקוט"ש	מחיר לקוט"ש בא"ג	סה"כ לתשלום
פרטי חשבון עבור תאריכים:						
777	פסגה	01/12/20	31/12/20	215.25	93.10	200.40 ₪
778	גבע	1,630.00	1,662.10	32.10	56.22	18.05 ₪
779	שפל	4,592.50	5,092.15	499.65	34.70	173.38 ₪

סה"כ לדייר:

פסגה	גבע	שפל	סה"כ	שיא ביקוש
215.25	32.10	499.65	747.00	4.22
200.40 ₪	18.05 ₪	173.38 ₪	391.82 ₪	

סה"כ צריכה
 סה"כ לתשלום

200.95 ₪	תשלום קבוע	
6.98 ₪	תשלום עבור גודל חיבור בKVA (3x63)	
599.75 ₪	סה"כ לתשלום	לא כולל מע"מ

התפלגות חיוב בש"ח לפי תעו"ז

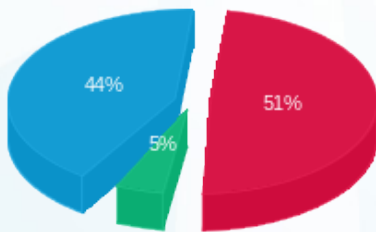

■ פסגה (200.40 ₪)
 ■ גבע (18.05 ₪)
 ■ שפל (173.38 ₪)

הסטוריית צריכה בקוט"ש

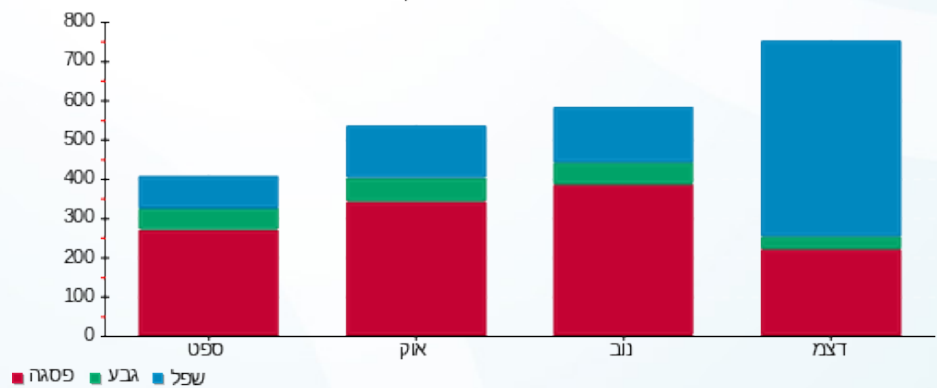

06/01/21 תאריך הפיקה:
 31/12/20 תאריך קריאה נוכחית:
 01/12/20 תאריך קריאה קודמת:

שם דייר: בניין B - ק.04 - אי פי גרופ
 שם אתר: מרכז עזריאלי חולון

לקוח/ה נכבד/ה, אנו מתכבדים להגיש את חישוב צריכת החשמל לתקופה 01/12/20 - 31/12/20:

בניין B אי פי גרופ ק. 4 - 3 - 15129207(3x20)

סה"כ לתשלום	מחיר לקוט"ש בא"ג	סה"כ צריכה בקוט"ש	קריאה נוכחית	קריאה קודמת	סוג צריכה	סוג תעריף
			31/12/20	01/12/20		פרטי חשבון עבור תאריכים:
204.17 ₪	93.10	219.30	11,386.15	11,166.85	פסגה	777
32.30 ₪	56.22	57.45	4,219.75	4,162.30	גבע	778
200.18 ₪	34.70	576.90	10,821.45	10,244.55	שפל	779

סה"כ לדייר:

שיא ביקוש	סה"כ	שפל	גבע	פסגה
3.64	853.65	576.90	57.45	219.30
	436.65 ₪	200.18 ₪	32.30 ₪	204.17 ₪

סה"כ צריכה
 סה"כ לתשלום

200.95 ₪	תשלום קבוע	
2.22 ₪	תשלום עבור גודל חיבור בKVA (3x20)	
639.82 ₪	סה"כ לתשלום	לא כולל מע"מ

התפלגות חיוב בש"ח לפי תעו"ז

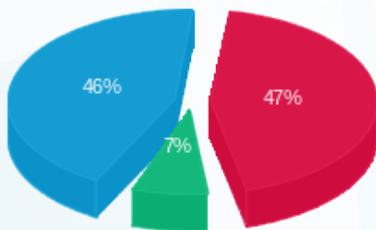

■ פסגה (204.17 ₪)
 ■ גבע (32.30 ₪)
 ■ שפל (200.18 ₪)

הסטוריית צריכה בקוט"ש

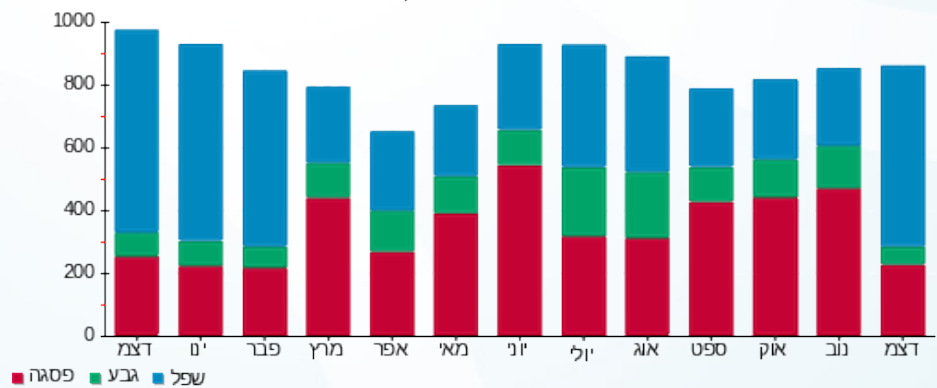



06/01/21 תאריך הפקה:
 31/12/20 תאריך קריאה נוכחית:
 01/12/20 תאריך קריאה קודמת:

שם דייר: בניין B - ק.04 - אייל פתרונות
 שם אתר: מרכז עזריאלי חולון

לקוח/ה נכבד/ה, אנו מתכבדים להגיש את חישוב צריכת החשמל לתקופה 01/12/20 - 31/12/20:

בניין B אייל פתרונות ק. 4 - 8 - 15129207(0x0)

סוג תעריף	סוג צריכה	קריאה קודמת	קריאה נוכחית	סה"כ צריכה בקוט"ש	מחיר לקוט"ש בא"ג	סה"כ לתשלום
פרטי חשבון עבור תאריכים:						
777	פסגה	01/12/20	31/12/20	2.90	93.10	2.70 ₪
778	גבע	170.40	170.60	0.20	56.22	0.11 ₪
779	שפל	650.10	665.70	15.60	34.70	5.41 ₪

סה"כ לדיר:

פסגה	גבע	שפל	סה"כ	שיא ביקוש
2.90	0.20	15.60	18.70	0.68
2.70 ₪	0.11 ₪	5.41 ₪	8.23 ₪	

סה"כ צריכה
 סה"כ לתשלום

0.00 ₪	תשלום קבוע	
0.00 ₪	תשלום עבור גודל חיבור בKVA (0x0)	
8.23 ₪	סה"כ לתשלום	לא כולל מע"מ

התפלגות חיוב בש"ח לפי תע"ז

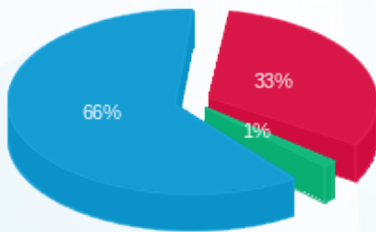

פסגה (2.70 ₪) ■
 גבע (0.11 ₪) ■
 שפל (5.41 ₪) ■

הסטוריית צריכה בקוט"ש

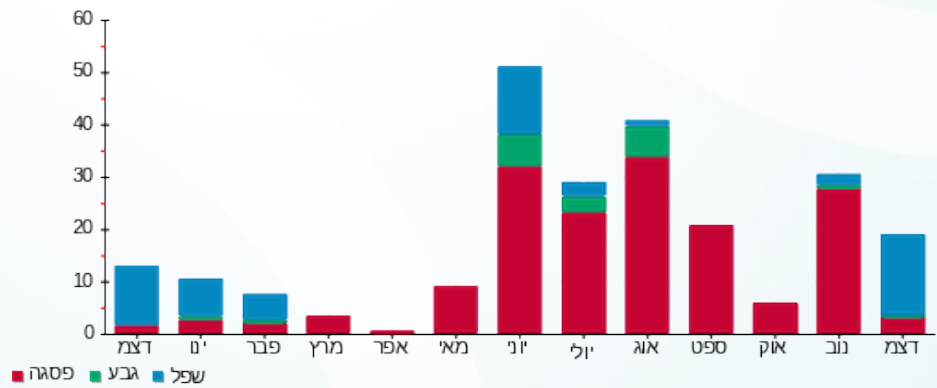

פסגה ■ גבע ■ שפל





06/01/21 תאריך הפקה:
 31/12/20 תאריך קריאה נוכחית:
 01/12/20 תאריך קריאה קודמת:

שם דייר: בניין B - ק.04 - אייל פתרונות תוכנה
 שם אתר: מרכז עזריאלי חולון

לקוח/ה נכבד/ה, אנו מתכבדים להגיש את חישוב צריכת החשמל לתקופה 01/12/20 - 31/12/20:

בניין B אייל פתרונות תוכנה ק. 4 - 5 - 15129207(0x0)

סוג תעריף	סוג צריכה	קריאה קודמת	קריאה נוכחית	סה"כ צריכה בקוט"ש	מחיר לקוט"ש בא"ג	סה"כ לתשלום
		01/12/20	31/12/20			
777	פסגה	24,688.00	25,057.60	369.60	93.10	344.10 ₪
778	גבע	6,552.50	6,621.50	69.00	56.22	38.79 ₪
779	שפל	17,690.00	18,678.50	988.50	34.70	343.01 ₪

סה"כ לדייר:

פסגה	גבע	שפל	סה"כ	שיא ביקוש
369.60	69.00	988.50	1,427.10	7.76
344.10 ₪	38.79 ₪	343.01 ₪	725.90 ₪	

סה"כ צריכה
 סה"כ לתשלום

200.95 ₪	תשלום קבוע	
0.00 ₪	תשלום עבור גודל חיבור בKVA (0x0)	
926.85 ₪	סה"כ לתשלום	לא כולל מע"מ

התפלגות חיוב בש"ח לפי תע"ז

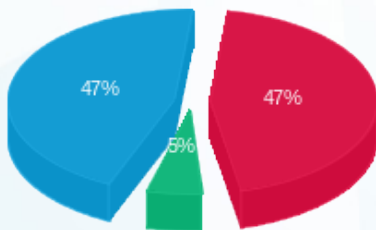

פסגה (344.10 ₪) 47%
 גבע (38.79 ₪) 5%
 שפל (343.01 ₪) 47%

הסטוריית צריכה בקוט"ש

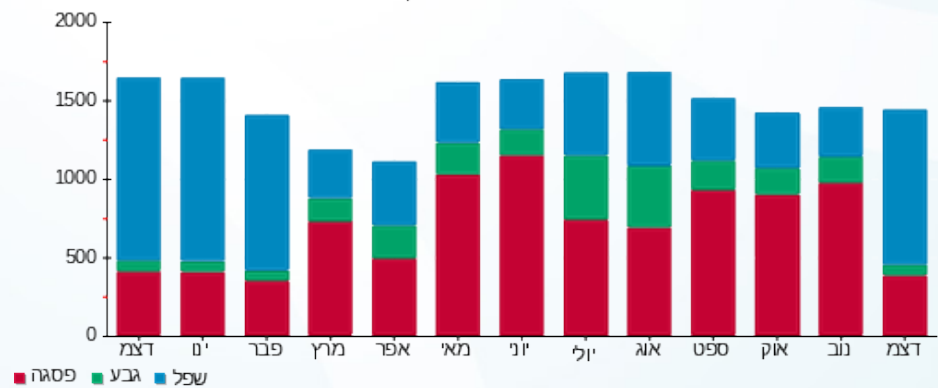



06/01/21 תאריך הפקה:
 31/12/20 תאריך קריאה נוכחית:
 01/12/20 תאריך קריאה קודמת:

שם דייר: בנין B - ק.04 - אפצי פתרונות כח ישראל
 שם אתר: מרכז עזריאלי חולון

לקוח/ה נכבד/ה, אנו מתכבדים להגיש את חישוב צריכת החשמל לתקופה 01/12/20 - 31/12/20:

בנין B אפצי פתרונות כח ישראל ק.4 - 6 - (3x80)15129207

סוג תעריף	סוג צריכה	קריאה קודמת	קריאה נוכחית	סה"כ צריכה בקוט"ש	מחיר לקוט"ש בא"ג	סה"כ לתשלום
פרטי חשבון עבור תאריכים:						
777	פסגה	01/12/20	31/12/20	270.90	93.10	252.21 ₪
778	גבע	4,762.80	4,848.30	85.50	56.22	48.07 ₪
779	שפל	15,200.60	16,029.70	829.10	34.70	287.70 ₪

סה"כ לדייר:

פסגה	גבע	שפל	סה"כ	שיא ביקוש
270.90	85.50	829.10	1,185.50	5.65
252.21 ₪	48.07 ₪	287.70 ₪	587.97 ₪	

סה"כ צריכה
 סה"כ לתשלום

200.95 ₪	תשלום קבוע	
8.86 ₪	תשלום עבור גודל חיבור בKVA (3x80)	
797.78 ₪	סה"כ לתשלום	לא כולל מע"מ

התפלגות חיוב בש"ח לפי תע"ז

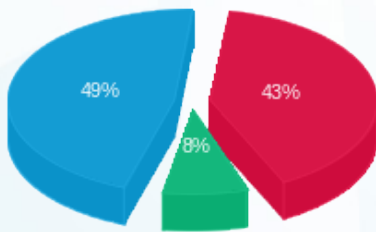

■ פסגה (252.21 ₪)
 ■ גבע (48.07 ₪)
 ■ שפל (287.70 ₪)

הסטוריית צריכה בקוט"ש

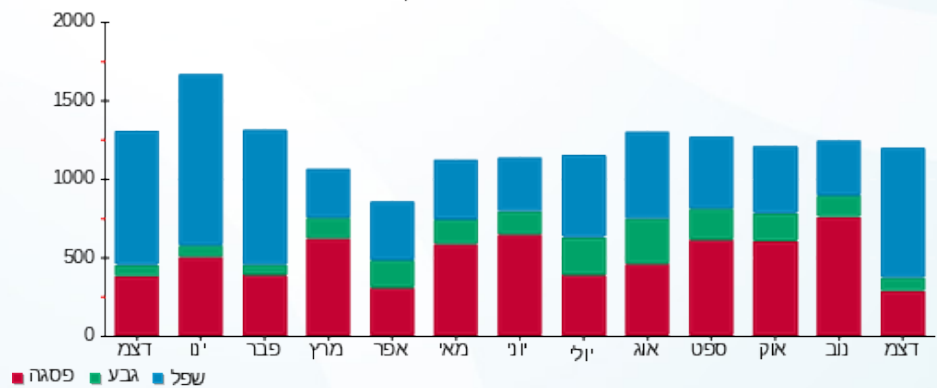

■ פסגה ■ גבע ■ שפל





06/01/21

תאריך הפקדה:

שם דייר: בניין B - ק.04 - סגל

31/12/20

תאריך קריאה נוכחית:

שם אתר: מרכז עזריאלי חולון

01/12/20

תאריך קריאה קודמת:

לקוח/ה נכבד/ה, אנו מתכבדים להגיש את חישוב צריכת החשמל לתקופה 01/12/20 - 31/12/20:

בניין B סגל קומה 4 - 12 - 15129207(3x63)

סוג תעריף	סוג צריכה	קריאה קודמת	קריאה נוכחית	סה"כ צריכה בקוט"ש	מחיר לקוט"ש בא"ג	סה"כ לתשלום
פרטי חשבון עבור תאריכים:						
777	פסגה	01/12/20	31/12/20	198.30	93.10	184.62 ₪
778	גבע	2,911.30	2,939.20	27.90	56.22	15.69 ₪
779	שפל	7,426.40	7,972.70	546.30	34.70	189.57 ₪

סה"כ לדייר:

פסגה	גבע	שפל	סה"כ	שיא ביקוש
198.30	27.90	546.30	772.50	4.08
184.62 ₪	15.69 ₪	189.57 ₪	389.87 ₪	

סה"כ צריכה

סה"כ לתשלום

200.95 ₪	תשלום קבוע	
6.98 ₪	תשלום עבור גודל חיבור בKVA (3x63)	
597.80 ₪	סה"כ לתשלום	לא כולל מע"מ

התפלגות חיוב בש"ח לפי תע"ז

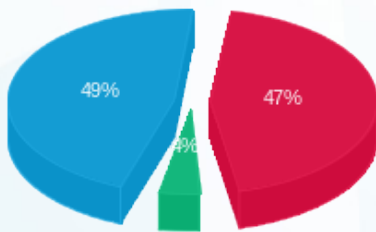

- פסגה (184.62 ₪) 49%
- גבע (15.69 ₪) 49%
- שפל (189.57 ₪) 2%

הסטוריית צריכה בקוט"ש

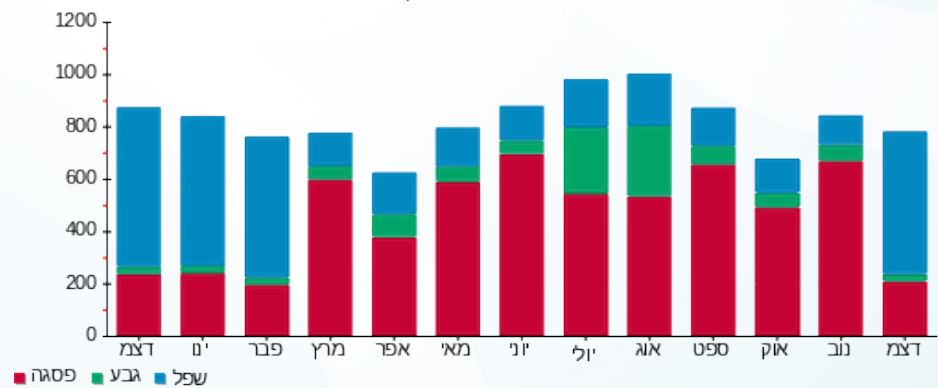



06/01/21 תאריך הפקה:
 31/12/20 תאריך קריאה נוכחית:
 01/12/20 תאריך קריאה קודמת:

שם דייר: בנין B - ק.04 - פרומדיקס
 שם אתר: מרכז עזריאלי חולון

לקוח/ה נכבד/ה, אנו מתכבדים להגיש את חישוב צריכת החשמל לתקופה 01/12/20 - 31/12/20:

בנין B פרומדיקס ק. 4 - 2 - 15129207(3x63)

סוג תעריף	סוג צריכה	קריאה קודמת	קריאה נוכחית	סה"כ צריכה בקוט"ש	מחיר לקוט"ש בא"ג	סה"כ לתשלום
פרטי חשבון עבור תאריכים:						
777	פסגה	01/12/20	31/12/20	122.00	93.10	113.58 ₪
778	גבע	1,445.80	1,451.70	5.90	56.22	3.32 ₪
779	שפל	2,852.65	3,099.10	246.45	34.70	85.52 ₪

סה"כ לדייר:

פסגה	גבע	שפל	סה"כ	שיא ביקוש
122.00	5.90	246.45	374.35	3.82
113.58 ₪	3.32 ₪	85.52 ₪	202.42 ₪	

סה"כ צריכה
 סה"כ לתשלום

200.95 ₪	תשלום קבוע	
6.98 ₪	תשלום עבור גודל חיבור בKVA (3x63)	
410.34 ₪	סה"כ לתשלום	לא כולל מע"מ

התפלגות חיוב בש"ח לפי תע"ז

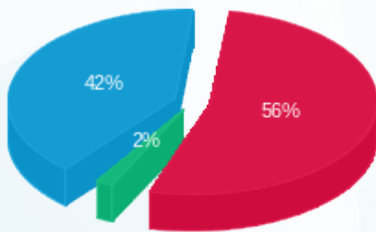

■ פסגה (113.58 ₪)
 ■ גבע (3.32 ₪)
 ■ שפל (85.52 ₪)

הסטוריית צריכה בקוט"ש

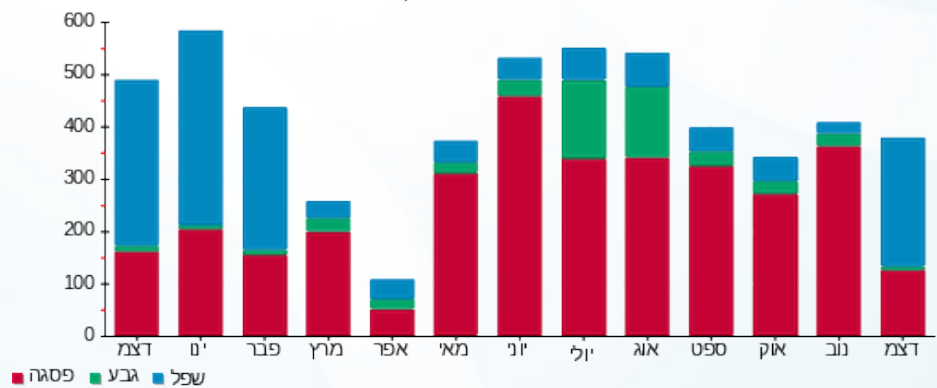



06/01/21

תאריך הפקה:

שם דייר: בניין B - ק.04 - פרומדיקס - ימית וגבי חנני
שם אתר: מרכז עזריאלי חולון

31/12/20

תאריך קריאה נוכחית:

01/12/20

תאריך קריאה קודמת:

לקוח/ה נכבד/ה, אנו מתכבדים להגיש את חישוב צריכת החשמל לתקופה 01/12/20 - 31/12/20:

בניין B פרומדיקס - ימית וגבי חנני ק. 4 - 1 - 15129207(3x40)

סוג תעריף	סוג צריכה	קריאה קודמת	קריאה נוכחית	סה"כ צריכה בקוט"ש	מחיר לקוט"ש בא"ג	סה"כ לתשלום
פרטי חשבון עבור תאריכים:						
777	פסגה	01/12/20	31/12/20	142.80	93.10	132.95 ₪
778	גבע	2,115.10	2,141.70	26.60	56.22	14.95 ₪
779	שפל	6,581.20	7,008.30	427.10	34.70	148.20 ₪

סה"כ לדייר:

פסגה	גבע	שפל	סה"כ	שיא ביקוש
142.80	26.60	427.10	596.50	4.19
132.95 ₪	14.95 ₪	148.20 ₪	296.11 ₪	

סה"כ צריכה

סה"כ לתשלום

200.95 ₪	תשלום קבוע	
4.43 ₪	תשלום עבור גודל חיבור בKVA (3x40)	
501.49 ₪	סה"כ לתשלום	לא כולל מע"מ

התפלגות חיוב בש"ח לפי תע"ז

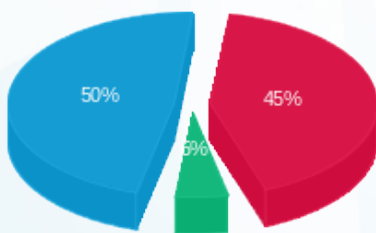

- פסגה (132.95 ₪) 50%
- גבע (14.95 ₪) 5%
- שפל (148.20 ₪) 45%

הסטוריית צריכה בקוט"ש

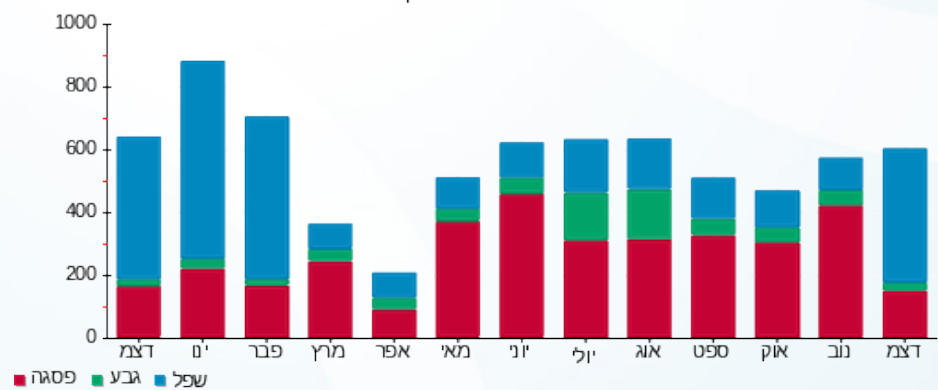

06/01/21 תאריך הפקה:
 31/12/20 תאריך קריאה נוכחית:
 01/12/20 תאריך קריאה קודמת:

שם דייר: בניין B - ק.05 - בונה התיכון
 שם אתר: מרכז עזריאלי חולון

לקוח/ה נכבד/ה, אנו מתכבדים להגיש את חישוב צריכת החשמל לתקופה 01/12/20 - 31/12/20:

בניין B בונה התיכון ק. 5 - 14 - 15129207(3x200)

סוג תעריף	סוג צריכה	קריאה קודמת	קריאה נוכחית	סה"כ צריכה בקוט"ש	מחיר לקוט"ש בא"ג	סה"כ לתשלום
פרטי חשבון עבור תאריכים:						
		01/12/20	31/12/20			
777	פסגה	60,097.40	61,222.40	1,125.00	93.10	1,047.37 ₪
778	גבע	14,475.80	14,643.20	167.40	56.22	94.11 ₪
779	שפל	42,443.40	45,268.00	2,824.60	34.70	980.14 ₪

סה"כ לדייר:

פסגה	גבע	שפל	סה"כ	שיא ביקוש
1,125.00	167.40	2,824.60	4,117.00	18.62
1,047.37 ₪	94.11 ₪	980.14 ₪	2,121.62 ₪	

סה"כ צריכה
 סה"כ לתשלום

200.95 ₪	תשלום קבוע	
22.15 ₪	תשלום עבור גודל חיבור בKVA (3x200)	
2,344.73 ₪	סה"כ לתשלום	לא כולל מע"מ

התפלגות חיוב בש"ח לפי תעו"ז

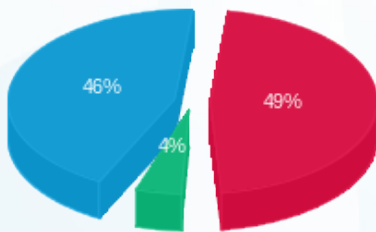

■ פסגה (1,047.37 ₪)
 ■ גבע (94.11 ₪)
 ■ שפל (980.14 ₪)

הסטוריית צריכה בקוט"ש

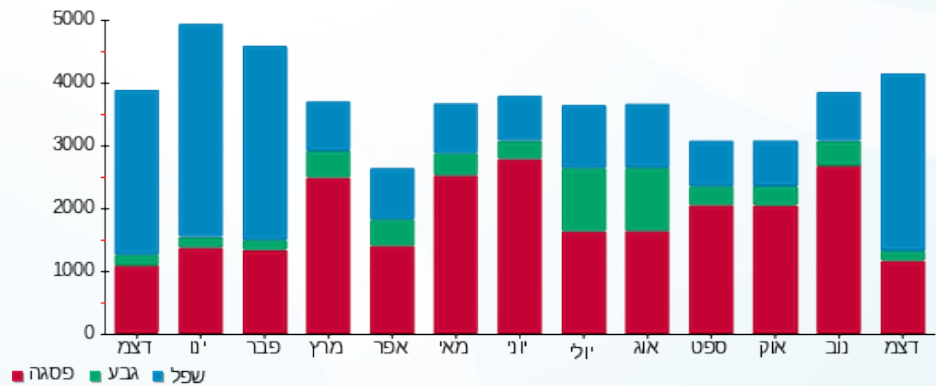



06/01/21

תאריך הפקה:

שם דייר: בניין B - ק.05 - הופמן

31/12/20

תאריך קריאה נוכחית:

שם אתר: מרכז עזריאלי חולון

01/12/20

תאריך קריאה קודמת:

לקוח/ה נכבד/ה, אנו מתכבדים להגיש את חישוב צריכת החשמל לתקופה 01/12/20 - 31/12/20:

בניין B הופמן ק.5 - 13 - 18029660(3x160)

סה"כ לתשלום	מחיר לקוט"ש בא"ג	סה"כ צריכה בקוט"ש	קריאה נוכחית	קריאה קודמת	סוג צריכה	סוג תעריף
			31/12/20	01/12/20		פרטי חשבון עבור תאריכים:
₪ 635.87	93.10	683.00	39,847.00	39,164.00	פסגה	777
₪ 106.71	56.22	189.80	11,449.40	11,259.60	גבע	778
₪ 812.88	34.70	2,342.60	32,837.20	30,494.60	שפל	779

סה"כ לדייר:

שיא ביקוש	סה"כ	שפל	גבע	פסגה
13.24	3,215.40	2,342.60	189.80	683.00
	₪ 1,555.46	₪ 812.88	₪ 106.71	₪ 635.87

סה"כ צריכה

סה"כ לתשלום

₪ 200.95	תשלום קבוע	
₪ 17.72	תשלום עבור גודל חיבור בKVA (3x160)	
₪ 1,774.13	סה"כ לתשלום	לא כולל מע"מ

התפלגות חיוב בש"ח לפי תעו"ז

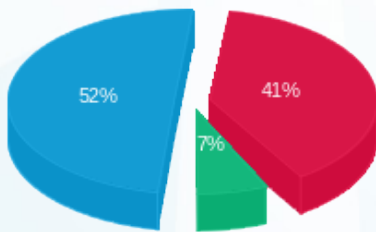

- פסגה (₪ 635.87) 52%
- גבע (₪ 106.71) 7%
- שפל (₪ 812.88) 41%

הסטוריית צריכה בקוט"ש

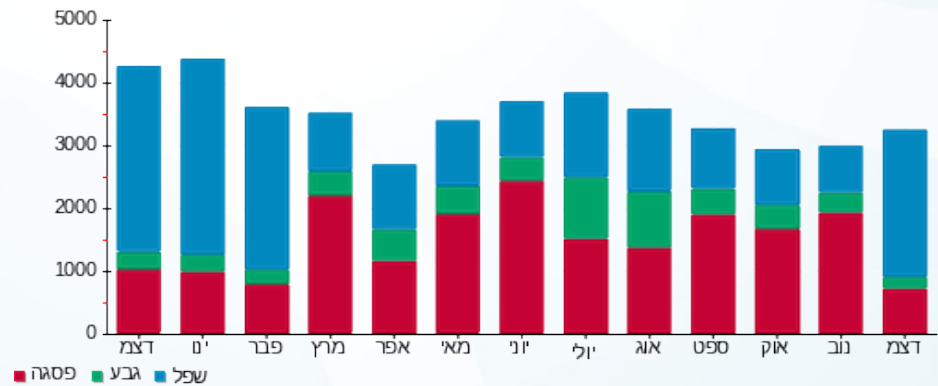

06/01/21 תאריך הפקה:
 31/12/20 תאריך קריאה נוכחית:
 01/12/20 תאריך קריאה קודמת:

שם דייר: בניין B - ק.05 - טריין
 שם אתר: מרכז עזריאלי חולון

לקוח/ה נכבד/ה, אנו מתכבדים להגיש את חישוב צריכת החשמל לתקופה 01/12/20 - 31/12/20:

בניין B טריין ק.5 - 14 - 18029660(3x80)

סוג תעריף	סוג צריכה	קריאה קודמת	קריאה נוכחית	סה"כ צריכה בקוט"ש	מחיר לקוט"ש בא"ג	סה"כ לתשלום
פרטי חשבון עבור תאריכים:						
777	פסגה	01/12/20	31/12/20	718.10	93.10	668.55 ₪
778	גבע	4,865.70	4,945.40	79.70	56.22	44.81 ₪
779	שפל	13,441.20	15,133.90	1,692.70	34.70	587.37 ₪

סה"כ לדייר:

פסגה	גבע	שפל	סה"כ	שיא ביקוש
718.10	79.70	1,692.70	2,490.50	21.52
668.55 ₪	44.81 ₪	587.37 ₪	1,300.73 ₪	

סה"כ צריכה
 סה"כ לתשלום

200.95 ₪	תשלום קבוע	
8.86 ₪	תשלום עבור גודל חיבור בKVA (3x80)	
1,510.54 ₪	סה"כ לתשלום	לא כולל מע"מ

התפלגות חיוב בש"ח לפי תעו"ז

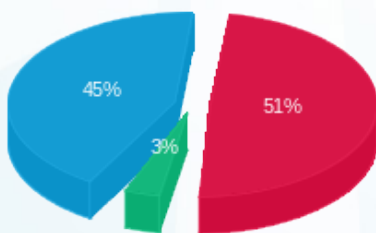

פסגה (668.55 ₪) - 51%
 גבע (44.81 ₪) - 3%
 שפל (587.37 ₪) - 45%

הסטוריית צריכה בקוט"ש

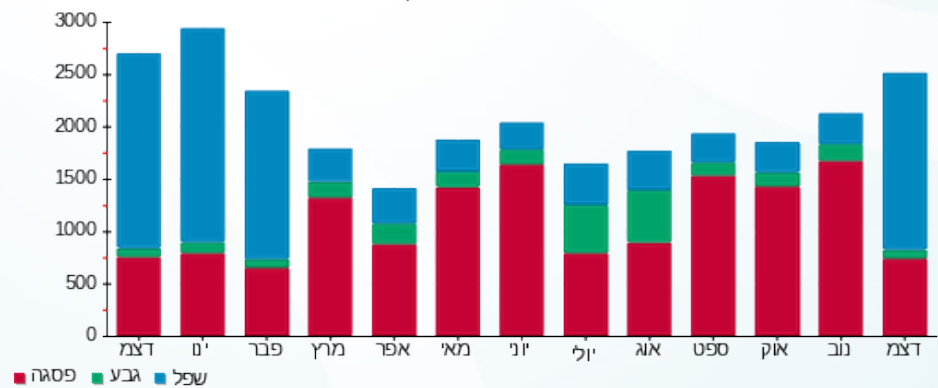

06/01/21 תאריך הפקה:
 31/12/20 תאריך קריאה נוכחית:
 01/12/20 תאריך קריאה קודמת:

שם דייר: בניין B - ק.06 - אנוויז'ן
 שם אתר: מרכז עזריאלי חולון

לקוח/ה נכבד/ה, אנו מתכבדים להגיש את חישוב צריכת החשמל לתקופה 01/12/20 - 31/12/20:

בניין B - ק.06 - אנוויז'ן - 11 - (3x480)15129207

סוג תעריף	סוג צריכה	קריאה קודמת	קריאה נוכחית	סה"כ צריכה בקוט"ש	מחיר לקוט"ש בא"ג	סה"כ לתשלום
פרטי חשבון עבור תאריכים:						
777	פסגה	01/12/20	31/12/20	1,821.60	93.10	1,695.91 ₪
778	גבע	16,437.60	17,171.20	733.60	56.22	412.43 ₪
779	שפל	31,176.80	37,055.20	5,878.40	34.70	2,039.80 ₪

סה"כ לדייר:

פסגה	גבע	שפל	סה"כ	שיא ביקוש
1,821.60	733.60	5,878.40	8,433.60	20.07
1,695.91 ₪	412.43 ₪	2,039.80 ₪	4,148.14 ₪	

סה"כ צריכה
 סה"כ לתשלום

200.95 ₪	תשלום קבוע	
53.16 ₪	תשלום עבור גודל חיבור בKVA (3x480)	
4,402.26 ₪	סה"כ לתשלום	לא כולל מע"מ

התפלגות חיוב בש"ח לפי תע"ז

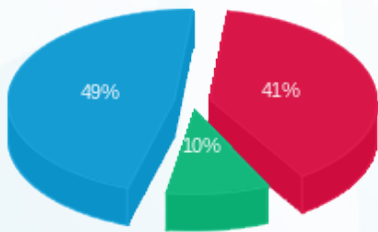

■ פסגה (1,695.91 ₪)
 ■ גבע (412.43 ₪)
 ■ שפל (2,039.80 ₪)

הסטוריית צריכה בקוט"ש

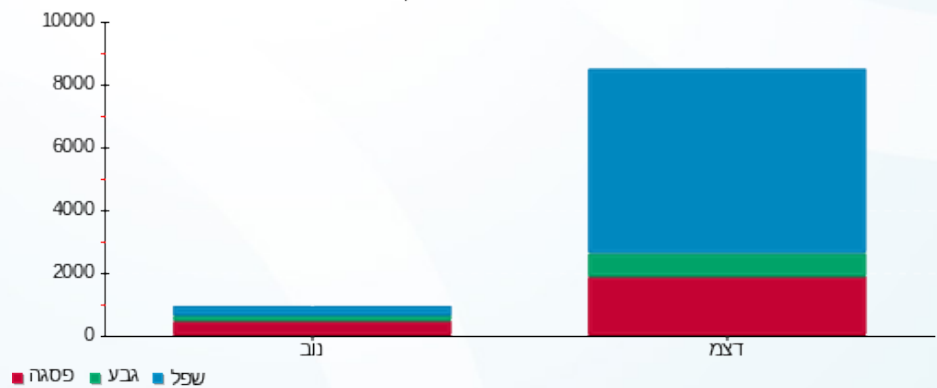

06/01/21 תאריך הפקה:
 31/12/20 תאריך קריאה נוכחית:
 01/12/20 תאריך קריאה קודמת:

שם דייר: בנין B - ק.10 - בנק מרכנתיל
 שם אתר: מרכז עזריאלי חולון

לקוח/ה נכבד/ה, אנו מתכבדים להגיש את חישוב צריכת החשמל לתקופה 01/12/20 - 31/12/20:

בנין B - בנק מרכנתיל ק.10 - 5 - 13044076(3x125)

סוג תעריף	סוג צריכה	קריאה קודמת	קריאה נוכחית	סה"כ צריכה בקוט"ש	מחיר לקוט"ש בא"ג	סה"כ לתשלום
פרטי חשבון עבור תאריכים:						
777	פסגה	01/12/20	31/12/20	860.00	93.10	800.66 ₪
778	גבע	17,050.20	17,213.40	163.20	56.22	91.75 ₪
779	שפל	51,704.00	54,373.80	2,669.80	34.70	926.42 ₪

סה"כ לדייר:

פסגה	גבע	שפל	סה"כ	שיא ביקוש
860.00	163.20	2,669.80	3,693.00	14.43
800.66 ₪	91.75 ₪	926.42 ₪	1,818.83 ₪	

סה"כ צריכה
 סה"כ לתשלום

0.00 ₪	תשלום קבוע	
13.84 ₪	תשלום עבור גודל חיבור בKVA (3x125)	
1,832.68 ₪	סה"כ לתשלום	לא כולל מע"מ

התפלגות חיוב בש"ח לפי תעו"ז

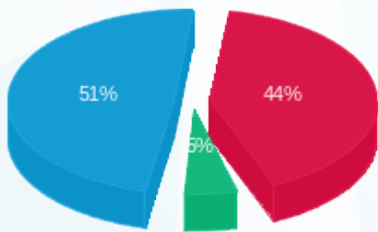

פסגה (800.66 ₪) 51%
 גבע (91.75 ₪) 5%
 שפל (926.42 ₪) 44%

הסטוריית צריכה בקוט"ש

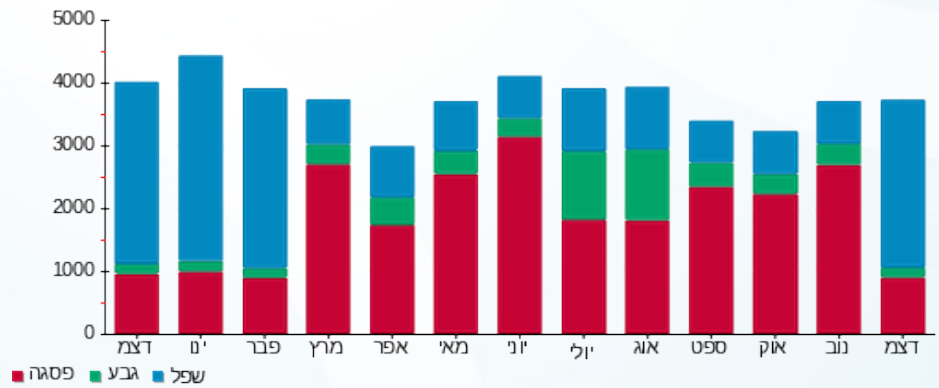

06/01/21 תאריך הפקדה:
 31/12/20 תאריך קריאה נוכחית:
 01/12/20 תאריך קריאה קודמת:

שם דייר: בנין B - 10.ק - קווים
 שם אתר: מרכז עזריאלי חולון

לקוח/ה נכבד/ה, אנו מתכבדים להגיש את חישוב צריכת החשמל לתקופה 01/12/20 - 31/12/20:

בנין B קווים קומה 10 - 4 - 13044076(3x160)

סוג תעריף	סוג צריכה	קריאה קודמת	קריאה נוכחית	סה"כ צריכה בקוט"ש	מחיר לקוט"ש בא"ג	סה"כ לתשלום
פרטי חשבון עבור תאריכים:						
777	פסגה	01/12/20	31/12/20	1,375.20	93.10	1,280.31 ₪
778	גבע	29,184.80	29,499.60	314.80	56.22	176.98 ₪
779	שפל	81,239.20	85,088.00	3,848.80	34.70	1,335.53 ₪

סה"כ לדייר:

פסגה	גבע	שפל	סה"כ	שיא ביקוש
1,375.20	314.80	3,848.80	5,538.80	18.72
1,280.31 ₪	176.98 ₪	1,335.53 ₪	2,792.83 ₪	

סה"כ צריכה
 סה"כ לתשלום

200.95 ₪	תשלום קבוע	
17.72 ₪	תשלום עבור גודל חיבור בKVA (3x160)	
3,011.50 ₪	סה"כ לתשלום	לא כולל מע"מ

התפלגות חיוב בש"ח לפי תע"ז

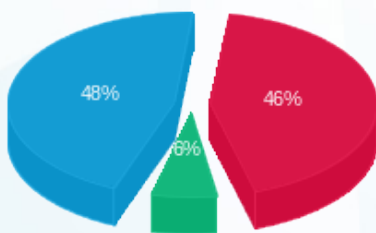

■ פסגה (1,280.31 ₪)
 ■ גבע (176.98 ₪)
 ■ שפל (1,335.53 ₪)

הסטוריית צריכה בקוט"ש

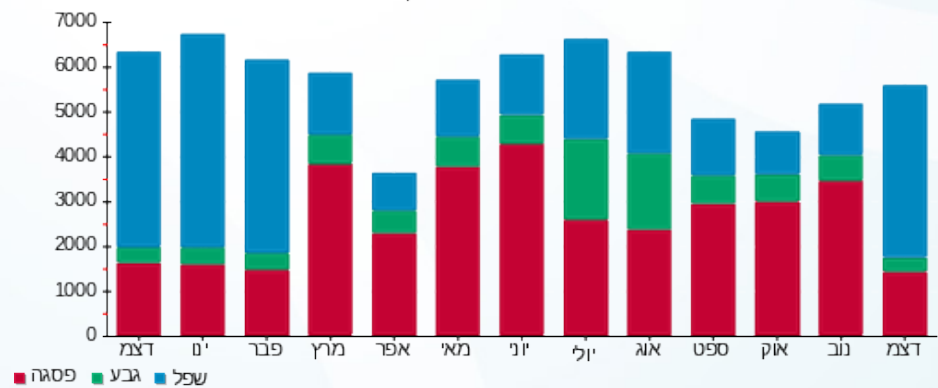

06/01/21 תאריך הפקה:
 31/12/20 תאריך קריאה נוכחית:
 01/12/20 תאריך קריאה קודמת:

שם דייר: בנין B - ק.11 - בנק מרכנתיל
 שם אתר: מרכז עזריאלי חולון

לקוח/ה נכבד/ה, אנו מתכבדים להגיש את חישוב צריכת החשמל לתקופה 01/12/20 - 31/12/20:

בנין B - בנק מרכנתיל ק.11 - 4 - 13044066(3x250)

סה"כ לתשלום	מחיר לקוט"ש בא"ג	סה"כ צריכה בקוט"ש	קריאה נוכחית	קריאה קודמת	סוג צריכה	סוג תעריף
			31/12/20	01/12/20		פרטי חשבון עבור תאריכים:
2,114.49 ₪	93.10	2,271.20	188,157.60	185,886.40	פסגה	777
241.07 ₪	56.22	428.80	45,840.00	45,411.20	גבע	778
2,290.20 ₪	34.70	6,600.00	134,801.60	128,201.60	שפל	779

סה"כ לדייר:

שיא ביקוש	סה"כ	שפל	גבע	פסגה	סה"כ צריכה
34.59	9,300.00	6,600.00	428.80	2,271.20	סה"כ לתשלום
	4,645.76 ₪	2,290.20 ₪	241.07 ₪	2,114.49 ₪	

200.95 ₪	תשלום קבוע	
27.69 ₪	תשלום עבור גודל חיבור בKVA (3x250)	
4,874.40 ₪	סה"כ לתשלום	לא כולל מע"מ

התפלגות חיוב בש"ח לפי תעו"ז

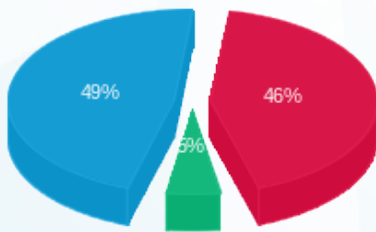

■ פסגה (2,114.49 ₪)
 ■ גבע (241.07 ₪)
 ■ שפל (2,290.20 ₪)

הסטוריית צריכה בקוט"ש

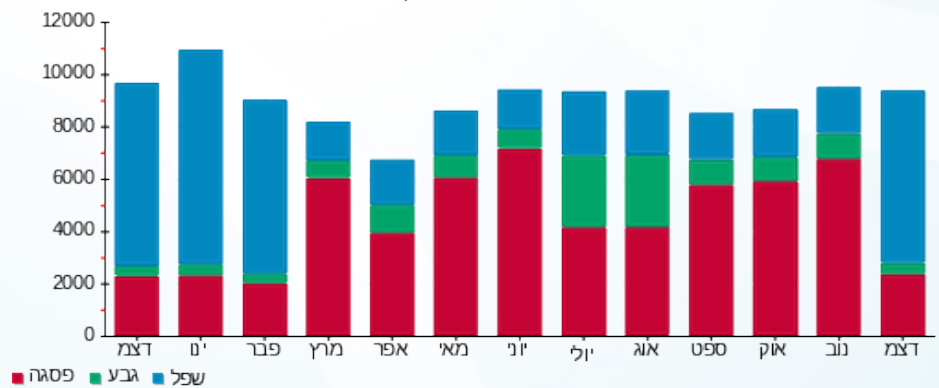

06/01/21 תאריך הפקה:
 31/12/20 תאריך קריאה נוכחית:
 01/12/20 תאריך קריאה קודמת:

שם דייר: בניין B - ק.12 - בנק מרכנתיל
 שם אתר: מרכז עזריאלי חולון

לקוח/ה נכבד/ה, אנו מתכבדים להגיש את חישוב צריכת החשמל לתקופה 01/12/20 - 31/12/20:

בניין B - בנק מרכנתיל ק.12 - 6 - 13044076 (3x1000)

סוג תעריף	סוג צריכה	קריאה קודמת	קריאה נוכחית	סה"כ צריכה בקוט"ש	מחיר לקוט"ש בא"ג	סה"כ לתשלום
		01/12/20	31/12/20			
777	פסגה	345,608.00	350,440.00	4,832.00	93.10	4,498.59 ₪
778	גבע	135,065.60	136,536.00	1,470.40	56.22	826.66 ₪
779	שפל	360,394.40	375,436.80	15,042.40	34.70	5,219.71 ₪

סה"כ לדיר:

פסגה	גבע	שפל	סה"כ	שיא ביקוש
4,832.00	1,470.40	15,042.40	21,344.80	51.10
₪ 4,498.59	₪ 826.66	₪ 5,219.71	₪ 10,544.96	

סה"כ צריכה
 סה"כ לתשלום

0.00 ₪	תשלום קבוע	
110.76 ₪	תשלום עבור גודל חיבור בKVA (3x1000)	
10,655.72 ₪	סה"כ לתשלום	לא כולל מע"מ

התפלגות חיוב בש"ח לפי תעו"ז

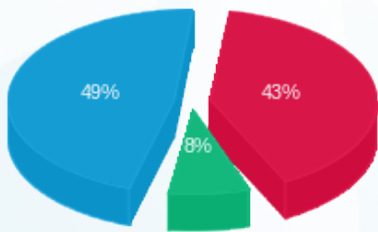

■ פסגה (₪ 4,498.59)
 ■ גבע (₪ 826.66)
 ■ שפל (₪ 5,219.71)

הסטוריית צריכה בקוט"ש

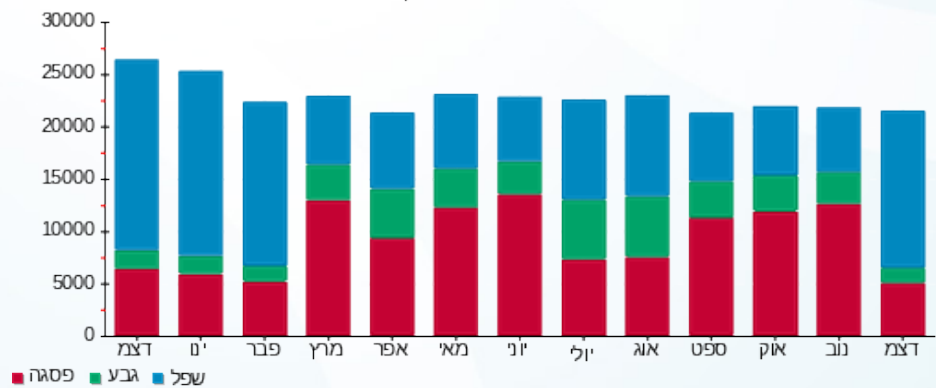



06/01/21

תאריך הפקה:

שם דייר: בניין B - רוברט פישר

31/12/20

תאריך קריאה נוכחית:

שם אתר: מרכז עזריאלי חולון

01/12/20

תאריך קריאה קודמת:

לקוח/ה נכבד/ה, אנו מתכבדים להגיש את חישוב צריכת החשמל לתקופה 01/12/20 - 31/12/20:

בניין B רוברט פישר - 9 - 15129207 (3x50)

סוג תעריף	סוג צריכה	קריאה קודמת	קריאה נוכחית	סה"כ צריכה בקוט"ש	מחיר לקוט"ש בא"ג	סה"כ לתשלום
פרטי חשבון עבור תאריכים:						
777	פסגה	01/12/20	31/12/20	630.20	93.10	586.72 ₪
778	גבע	10,473.00	10,681.20	208.20	56.22	117.05 ₪
779	שפל	31,524.80	33,423.70	1,898.90	34.70	658.92 ₪

סה"כ לדייר:

פסגה	גבע	שפל	סה"כ	שיא ביקוש
630.20	208.20	1,898.90	2,737.30	14.81
₪ 586.72	₪ 117.05	₪ 658.92	₪ 1,362.68	

סה"כ צריכה

סה"כ לתשלום

200.95 ₪	תשלום קבוע	
5.54 ₪	תשלום עבור גודל חיבור בKVA (3x50)	
1,569.17 ₪	סה"כ לתשלום	לא כולל מע"מ

התפלגות חיוב בש"ח לפי תע"ז

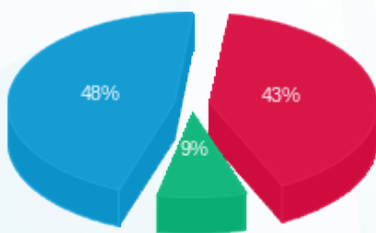

- פסגה (₪ 586.72) 48%
- גבע (₪ 117.05) 9%
- שפל (₪ 658.92) 43%

הסטוריית צריכה בקוט"ש

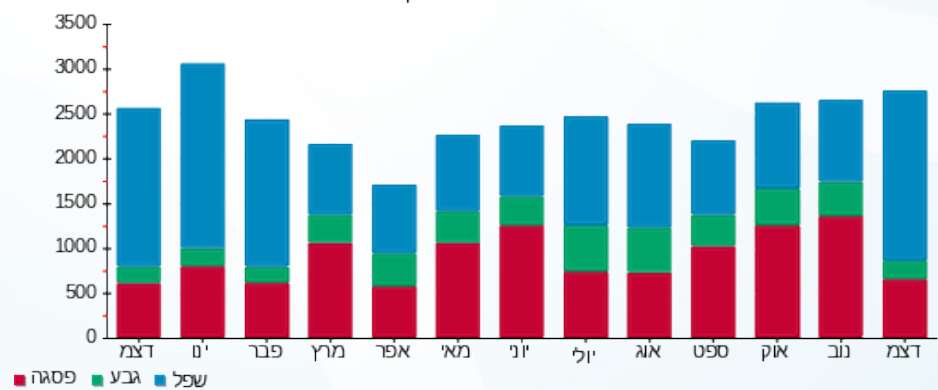

- פסגה
- גבע
- שפל





06/01/21 תאריך הפקה:
 31/12/20 תאריך קריאה נוכחית:
 01/12/20 תאריך קריאה קודמת:

שם דייר: בנין B מיזוג אוויר
שם אתר: מרכז עזריאלי חולון

לקוח/ה נכבד/ה, אנו מתכבדים להגיש את חישוב צריכת החשמל לתקופה 01/12/20 - 31/12/20:

בנין B צ'ילר 2 - 2 - 13044066

סוג תעריף	סוג צריכה	קריאה קודמת	קריאה נוכחית	סה"כ צריכה בקוט"ש	מחיר לקוט"ש בא"ג	סה"כ לתשלום
פרטי חשבון עבור תאריכים:			01/12/20	31/12/20		
777	פסגה	630,330.00	630,950.00	620.00	93.10	₪ 577.22
778	גבע	204,240.00	204,240.00	0.00	56.22	₪ 0.00
779	שפל	355,220.00	357,900.00	2,680.00	34.70	₪ 929.96

בנין B לוח משאבות - 3 - 13044066

סוג תעריף	סוג צריכה	קריאה קודמת	קריאה נוכחית	סה"כ צריכה בקוט"ש	מחיר לקוט"ש בא"ג	סה"כ לתשלום
פרטי חשבון עבור תאריכים:			01/12/20	31/12/20		
777	פסגה	0.00	0.00	0.00	93.10	₪ 0.00
778	גבע	0.00	0.00	0.00	56.22	₪ 0.00
779	שפל	0.00	0.00	0.00	34.70	₪ 0.00

בנין B צ'ילר 1 - 2 - 13044076

סוג תעריף	סוג צריכה	קריאה קודמת	קריאה נוכחית	סה"כ צריכה בקוט"ש	מחיר לקוט"ש בא"ג	סה"כ לתשלום
פרטי חשבון עבור תאריכים:			01/12/20	31/12/20		
777	פסגה	246,320.00	251,220.00	4,900.00	93.10	₪ 4,561.90
778	גבע	58,522.00	59,538.00	1,016.00	56.22	₪ 571.20
779	שפל	62,630.00	79,534.00	16,904.00	34.70	₪ 5,865.69

בנין B לוח שירותי מ"א בנג - 3 - 13044076

סוג תעריף	סוג צריכה	קריאה קודמת	קריאה נוכחית	סה"כ צריכה בקוט"ש	מחיר לקוט"ש בא"ג	סה"כ לתשלום
פרטי חשבון עבור תאריכים:			01/12/20	31/12/20		
777	פסגה	205,495.20	207,267.20	1,772.00	93.10	₪ 1,649.73
778	גבע	106,732.00	107,515.60	783.60	56.22	₪ 440.54
779	שפל	289,829.20	296,138.40	6,309.20	34.70	₪ 2,189.29





בניין B צילר 3 חיוני - 2 - 13080928

סוג תעריף	סוג צריכה	קריאה קודמת	קריאה נוכחית	סה"כ צריכה בקוט"ש	מחיר לקוט"ש בא"ג	סה"כ לתשלום
פרטי חשבון עבור תאריכים:			31/12/20	01/12/20		
777	פסגה	740,340.00	740,542.00	202.00	93.10	188.06 ₪
778	גבע	188,192.00	188,390.00	198.00	56.22	111.32 ₪
779	שפל	291,322.00	294,348.00	3,026.00	34.70	1,050.02 ₪

בניין B לוח משאבות מ"א 1 - 3 - 13080928

סוג תעריף	סוג צריכה	קריאה קודמת	קריאה נוכחית	סה"כ צריכה בקוט"ש	מחיר לקוט"ש בא"ג	סה"כ לתשלום
פרטי חשבון עבור תאריכים:			31/12/20	01/12/20		
777	פסגה	347,840.00	349,348.00	1,508.00	93.10	1,403.95 ₪
778	גבע	130,866.00	131,814.00	948.00	56.22	532.97 ₪
779	שפל	335,580.00	344,658.00	9,078.00	34.70	3,150.07 ₪

בניין B צילר 4 חיוני - 5 - 13080928

סוג תעריף	סוג צריכה	קריאה קודמת	קריאה נוכחית	סה"כ צריכה בקוט"ש	מחיר לקוט"ש בא"ג	סה"כ לתשלום
פרטי חשבון עבור תאריכים:			31/12/20	01/12/20		
777	פסגה	258,901.20	265,255.20	6,354.00	93.10	5,915.57 ₪
778	גבע	129,288.00	131,571.60	2,283.60	56.22	1,283.84 ₪
779	שפל	393,794.40	404,292.00	10,497.60	34.70	3,642.67 ₪

סה"כ לדירה:

פסגה	גבע	שפל	סה"כ	שיא ביקוש
15,356.00	5,229.20	48,494.80	69,080.00	191.68
14,296.44 ₪	2,939.86 ₪	16,827.70 ₪	34,063.99 ₪	

סה"כ צריכה
סה"כ לתשלום

תשלום קבוע	סה"כ לתשלום
0.00 ₪	34,063.99 ₪
לא כולל מע"מ	

התפלגות חיוב בש"ח לפי תעו"ז

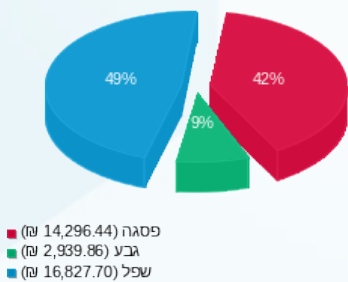

הסטוריית צריכה בקוט"ש

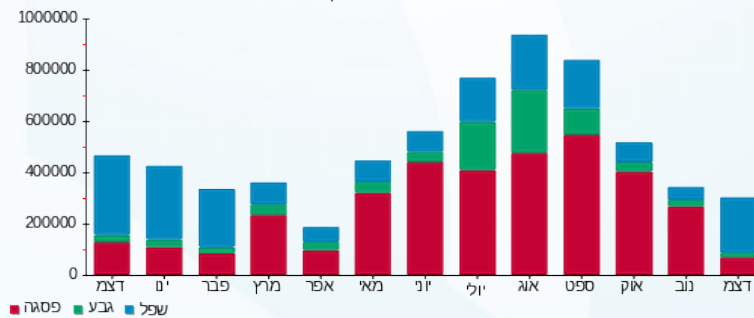



06/01/21 תאריך הפקה:
 31/12/20 תאריך קריאה נוכחית:
 01/12/20 תאריך קריאה קודמת:

שם דייר: בנין B ראשי שנאי 1
שם אתר: מרכז עזריאלי חולון

לקוח/ה נכבד/ה, אנו מתכבדים להגיש את חישוב צריכת החשמל לתקופה 01/12/20 - 31/12/20:

ראשי שנאי 1 בנין 1 - 13044076 - B

סה"כ לתשלום	מחיר לקוט"ש בא"ג	סה"כ צריכה בקוט"ש	קריאה נוכחית	קריאה קודמת	סוג צריכה	סוג תעריף
			31/12/20	01/12/20	פרטי חשבון עבור תאריכים:	
0.00 ₪	93.10	0.00	757,952.00	757,952.00	פסגה	777
0.00 ₪	56.22	0.00	259,340.80	259,340.80	גבע	778
0.00 ₪	34.70	0.00	741,388.80	741,388.80	שפל	779

סה"כ לדייר:

שיא ביקוש	סה"כ	שפל	גבע	פסגה
	0.00	0.00	0.00	0.00
	0.00 ₪	0.00 ₪	0.00 ₪	0.00 ₪

סה"כ צריכה
 סה"כ לתשלום

0.00 ₪	תשלום קבוע	
0.00 ₪	סה"כ לתשלום	לא כולל מע"מ



06/01/21 תאריך הפקה:
 31/12/20 תאריך קריאה נוכחית:
 01/12/20 תאריך קריאה קודמת:

שם דייר: בניין B ראשי שנאי 2
 שם אתר: מרכז עזריאלי חולון

לקוח/ה נכבד/ה, אנו מתכבדים להגיש את חישוב צריכת החשמל לתקופה 01/12/20 - 31/12/20:

בניין B ראשי שנאי 2 - 13044066

סוג תעריף	סוג צריכה	קריאה קודמת	קריאה נוכחית	סה"כ צריכה בקוט"ש	מחיר לקוט"ש בא"ג	סה"כ לתשלום
		01/12/20	31/12/20			
777	פסגה	3,964,742.40	4,012,332.80	47,590.40	93.10	44,306.66 ₪
778	גבע	1,353,728.00	1,366,585.60	12,857.60	56.22	7,228.54 ₪
779	שפל	3,476,902.40	3,622,700.80	145,798.40	34.70	50,592.04 ₪

סה"כ לדייר:

פסגה	גבע	שפל	סה"כ	שיא ביקוש
47,590.40	12,857.60	145,798.40	206,246.40	617.02
₪ 44,306.66	₪ 7,228.54	₪ 50,592.04	₪ 102,127.25	

סה"כ צריכה
 סה"כ לתשלום

₪ 0.00	תשלום קבוע	
₪ 102,127.25	סה"כ לתשלום	לא כולל מע"מ

התפלגות חיוב בש"ח לפי תעו"ז

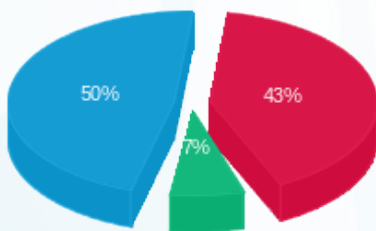

פסגה (₪ 44,306.66) 50%
 גבע (₪ 7,228.54) 7%
 שפל (₪ 50,592.04) 43%

הסטוריית צריכה בקוט"ש

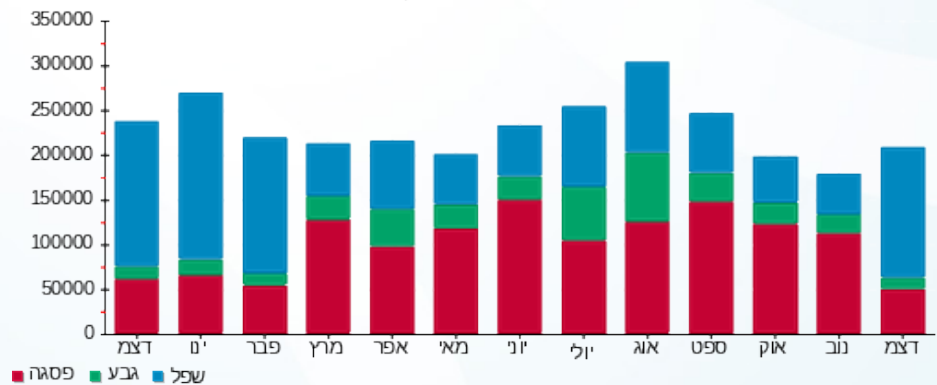



06/01/21

תאריך הפקה:

שם דייר: בניין B ראשי שגאי 3

31/12/20

תאריך קריאה נוכחית:

שם אתר: מרכז עזריאלי חולון

01/12/20

תאריך קריאה קודמת:

לקוח/ה נכבד/ה, אנו מתכבדים להגיש את חישוב צריכת החשמל לתקופה 01/12/20 - 31/12/20:

בניין B ראשי שגאי 3 - 13080928

סוג תעריף	סוג צריכה	קריאה קודמת	קריאה נוכחית	סה"כ צריכה בקוט"ש	מחיר לקוט"ש בא"ג	סה"כ לתשלום
		01/12/20	31/12/20	פרטי חשבון עבור תאריכים:		
777	פסגה	1,222,912.00	1,240,480.00	17,568.00	93.10	16,355.81 ₪
778	גבע	445,286.40	452,697.60	7,411.20	56.22	4,166.58 ₪
779	שפל	1,055,769.60	1,105,785.60	50,016.00	34.70	17,355.55 ₪

סה"כ לדיר:

פסגה	גבע	שפל	סה"כ	שיא ביקוש
17,568.00	7,411.20	50,016.00	74,995.20	328.64
16,355.81 ₪	4,166.58 ₪	17,355.55 ₪	37,877.94 ₪	

סה"כ צריכה

סה"כ לתשלום

0.00 ₪	תשלום קבוע	
37,877.94 ₪	סה"כ לתשלום	לא כולל מע"מ

התפלגות חיוב בש"ח לפי תעו"ז

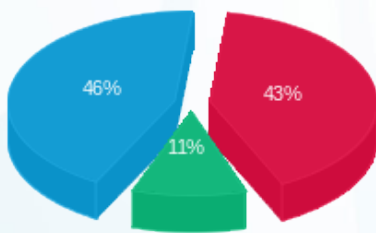

- פסגה (16,355.81 ₪)
- גבע (4,166.58 ₪)
- שפל (17,355.55 ₪)

הסטוריית צריכה בקוט"ש

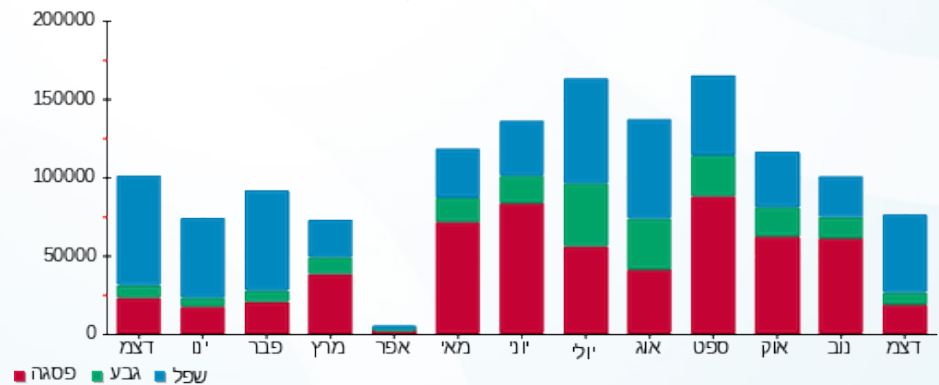



06/01/21 תאריך הפקדה:
 31/12/20 תאריך קריאה נוכחית:
 01/12/20 תאריך קריאה קודמת:

שם דייר: בניין C - איילון - שלט
 שם אתר: מרכז עזריאלי חולון

לקוח/ה נכבד/ה, אנו מתכבדים להגיש את חישוב צריכת החשמל לתקופה 01/12/20 - 31/12/20:

בניין C - איילון - שלט - 5 - 15091195 (1x16)

סוג תעריף	סוג צריכה	קריאה קודמת	קריאה נוכחית	סה"כ צריכה בקוט"ש	מחיר לקוט"ש בא"ג	סה"כ לתשלום
פרטי חשבון עבור תאריכים:						
777	פסגה	01/12/20	31/12/20	17.98	93.10	16.74 ₪
778	גבע	198.40	208.72	10.32	56.22	5.80 ₪
779	שפל	1,270.32	1,437.36	167.04	34.70	57.96 ₪

סה"כ לדייר:

פסגה	גבע	שפל	סה"כ	שיא ביקוש
17.98	10.32	167.04	195.34	0.28
16.74 ₪	5.80 ₪	57.96 ₪	80.51 ₪	

סה"כ צריכה
 סה"כ לתשלום

0.00 ₪	תשלום קבוע	
0.59 ₪	תשלום עבור גודל חיבור בKVA (1x16)	
81.10 ₪	סה"כ לתשלום	לא כולל מע"מ

התפלגות חיוב בש"ח לפי תע"ז

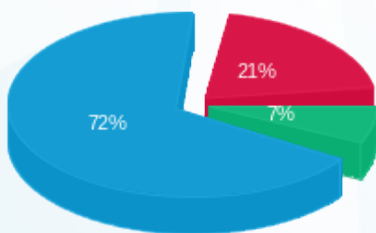

■ פסגה (16.74 ₪)
 ■ גבע (5.80 ₪)
 ■ שפל (57.96 ₪)

הסטוריית צריכה בקוט"ש

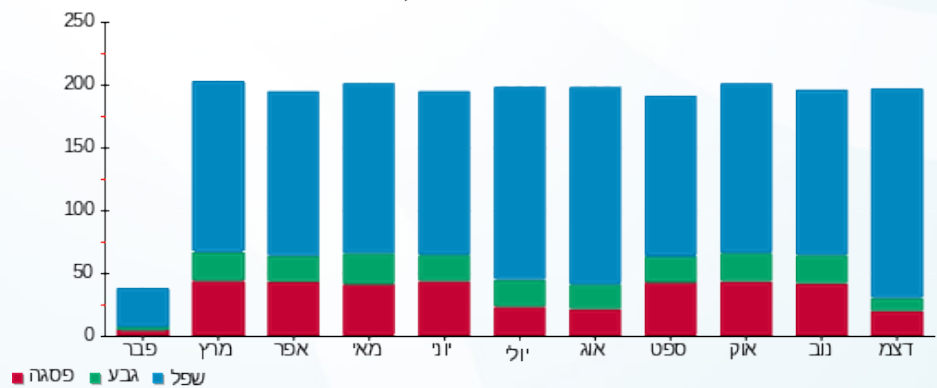

06/01/21 תאריך הפקה:
 31/12/20 תאריך קריאה נוכחית:
 01/12/20 תאריך קריאה קודמת:

שם דייר: בניין C - בנק הפועלים - שלט
 שם אתר: מרכז עזריאלי חולון

לקוח/ה נכבד/ה, אנו מתכבדים להגיש את חישוב צריכת החשמל לתקופה 01/12/20 - 31/12/20:

בניין C שלט בנק הפועלים - 2 - 15091195 (1x16)

סוג תעריף	סוג צריכה	קריאה קודמת	קריאה נוכחית	סה"כ צריכה בקוט"ש	מחיר לקוט"ש בא"ג	סה"כ לתשלום
פרטי חשבון עבור תאריכים:						
777	פסגה	01/12/20	31/12/20	17.46	93.10	16.25 ₪
778	גבע	405.87	415.90	10.03	56.22	5.64 ₪
779	שפל	2,831.23	2,993.07	161.84	34.70	56.16 ₪

סה"כ לדייר:

פסגה	גבע	שפל	סה"כ	שיא ביקוש
17.46	10.03	161.84	189.33	0.27
16.25 ₪	5.64 ₪	56.16 ₪	78.05 ₪	

סה"כ צריכה
 סה"כ לתשלום

0.00 ₪	תשלום קבוע	
0.59 ₪	תשלום עבור גודל חיבור בKVA (1x16)	
78.64 ₪	סה"כ לתשלום	לא כולל מע"מ

התפלגות חיוב בש"ח לפי תע"ז

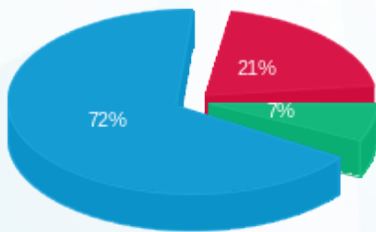

■ פסגה (16.25 ₪)
 ■ גבע (5.64 ₪)
 ■ שפל (56.16 ₪)

הסטוריית צריכה בקוט"ש

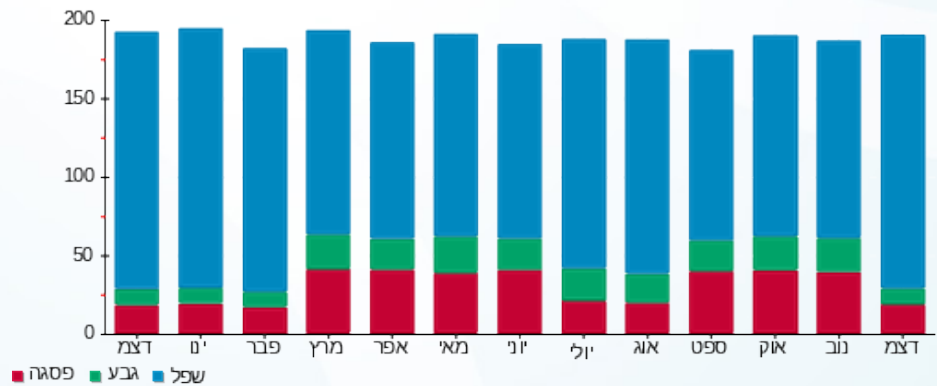



06/01/21 תאריך הפקדה:
 31/12/20 תאריך קריאה נוכחית:
 01/12/20 תאריך קריאה קודמת:

שם דייר: בניין C - הרץ השכרת רכב - שלט
 שם אתר: מרכז עזריאלי חולון

לקוח/ה נכבד/ה, אנו מתכבדים להגיש את חישוב צריכת החשמל לתקופה 01/12/20 - 31/12/20:

בניין C שלט הרץ השכרת רכב - 3 - 15091195 (1x16)

סוג תעריף	סוג צריכה	קריאה קודמת	קריאה נוכחית	סה"כ צריכה בקוט"ש	מחיר לקוט"ש בא"ג	סה"כ לתשלום
פרטי חשבון עבור תאריכים:						
777	פסגה	01/12/20	31/12/20	15.01	93.10	13.97 ₪
778	גבע	341.34	349.86	8.51	56.22	4.79 ₪
779	שפל	2,387.42	2,526.27	138.85	34.70	48.18 ₪

סה"כ לדייר:

פסגה	גבע	שפל	סה"כ	שיא ביקוש
15.01	8.51	138.85	162.37	0.23
13.97 ₪	4.79 ₪	48.18 ₪	66.94 ₪	

סה"כ צריכה
 סה"כ לתשלום

0.00 ₪	תשלום קבוע	
0.59 ₪	תשלום עבור גודל חיבור בKVA (1x16)	
67.53 ₪	סה"כ לתשלום	לא כולל מע"מ

התפלגות חיוב בש"ח לפי תע"ז

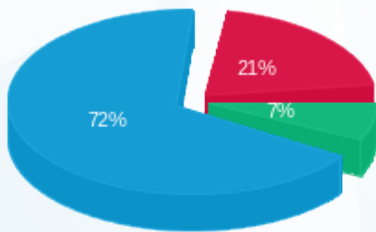

פסגה (13.97 ₪)
 גבע (4.79 ₪)
 שפל (48.18 ₪)

הסטוריית צריכה בקוט"ש

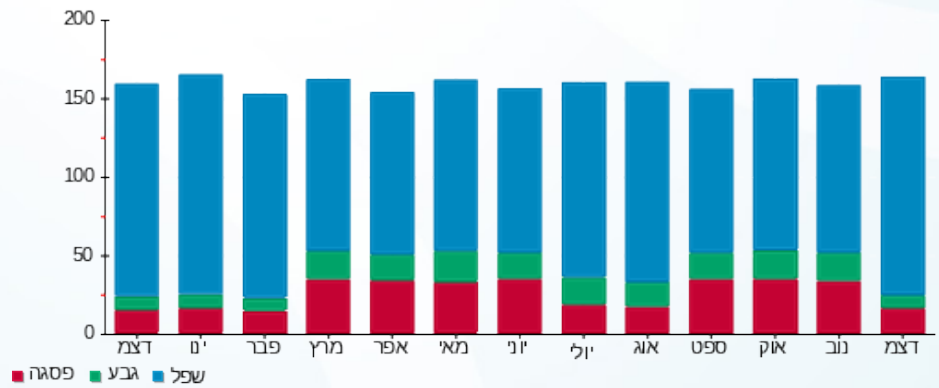



06/01/21 תאריך הפקה:
 31/12/20 תאריך קריאה נוכחית:
 01/12/20 תאריך קריאה קודמת:

שם דייר: בניין C - ויז גרופ
 שם אתר: מרכז עזריאלי חולון

לקוח/ה נכבד/ה, אנו מתכבדים להגיש את חישוב צריכת החשמל לתקופה 01/12/20 - 31/12/20:

בניין C ויז גרופ - 1 - 16048023 (3x160)

סוג תעריף	סוג צריכה	קריאה קודמת	קריאה נוכחית	סה"כ צריכה בקוט"ש	מחיר לקוט"ש בא"ג	סה"כ לתשלום
פרטי חשבון עבור תאריכים:						
777	פסגה	01/12/20	31/12/20	520.60	93.10	484.68 ₪
778	גבע	7,078.60	7,188.00	109.40	56.22	61.50 ₪
779	שפל	21,119.80	22,494.00	1,374.20	34.70	476.85 ₪

סה"כ לדייר:

פסגה	גבע	שפל	סה"כ	שיא ביקוש
520.60	109.40	1,374.20	2,004.20	10.18
484.68 ₪	61.50 ₪	476.85 ₪	1,023.03 ₪	

סה"כ צריכה
 סה"כ לתשלום

200.95 ₪	תשלום קבוע	
17.72 ₪	תשלום עבור גודל חיבור בKVA (3x160)	
1,241.70 ₪	סה"כ לתשלום	לא כולל מע"מ

התפלגות חיוב בש"ח לפי תע"ז

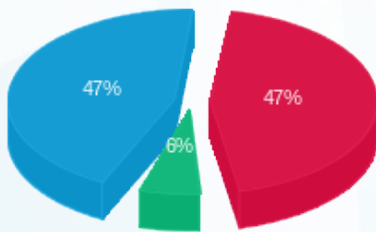

פסגה (484.68 ₪) 47%
 גבע (61.50 ₪) 6%
 שפל (476.85 ₪) 47%

הסטוריית צריכה בקוט"ש

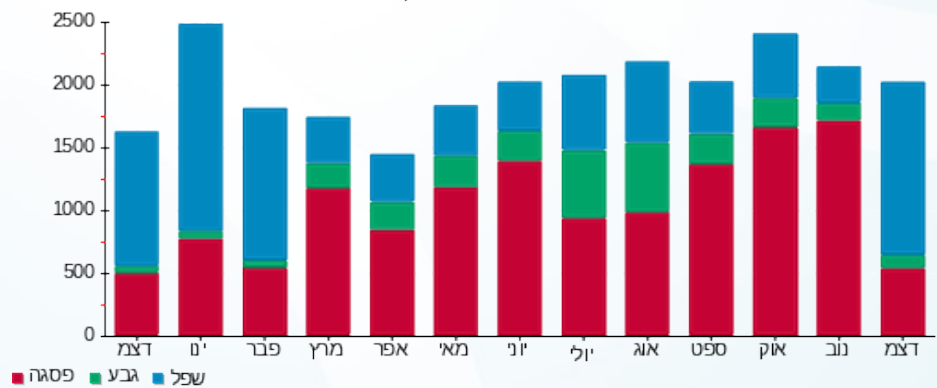



06/01/21 תאריך הפקה:
 31/12/20 תאריך קריאה נוכחית:
 01/12/20 תאריך קריאה קודמת:

שם דייר: בניין C - חומוס בהדונס
 שם אתר: מרכז עזריאלי חולון

לקוח/ה נכבד/ה, אנו מתכבדים להגיש את חישוב צריכת החשמל לתקופה 01/12/20 - 31/12/20:

בניין C חומוס בהדונס - 7 - 13044085(3x63)

סוג תעריף	סוג צריכה	קריאה קודמת	קריאה נוכחית	סה"כ צריכה בקוט"ש	מחיר לקוט"ש בא"ג	סה"כ לתשלום
פרטי חשבון עבור תאריכים:						
777	פסגה	01/12/20	31/12/20	118.10	93.10	109.95 ₪
778	גבע	4,182.20	4,225.40	43.20	56.22	24.29 ₪
779	שפל	11,755.40	12,322.50	567.10	34.70	196.78 ₪

סה"כ לדייר:

פסגה	גבע	שפל	סה"כ	שיא ביקוש
118.10	43.20	567.10	728.40	7.22
109.95 ₪	24.29 ₪	196.78 ₪	331.02 ₪	

סה"כ צריכה
 סה"כ לתשלום

200.95 ₪	תשלום קבוע	
6.98 ₪	תשלום עבור גודל חיבור בKVA (3x63)	
538.95 ₪	סה"כ לתשלום	לא כולל מע"מ

התפלגות חיוב בש"ח לפי תע"ז

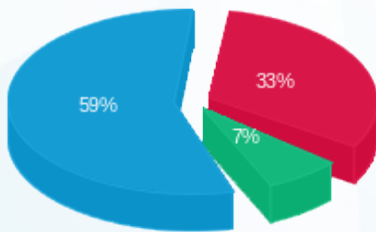

■ פסגה (109.95 ₪)
 ■ גבע (24.29 ₪)
 ■ שפל (196.78 ₪)

הסטוריית צריכה בקוט"ש

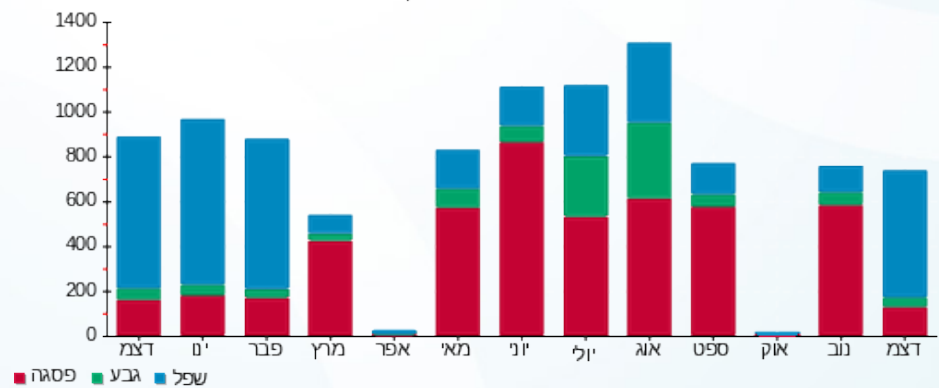



06/01/21

תאריך הפקה:

שם דייר: בניין C - צים
שם אתר: מרכז עזריאלי חולון

31/12/20

תאריך קריאה נוכחית:

01/12/20

תאריך קריאה קודמת:

לקוח/ה נכבד/ה, אנו מתכבדים להגיש את חישוב צריכת החשמל לתקופה 01/12/20 - 31/12/20:

בניין C צים - 1 - 16048024 (0x0)

סוג תעריף	סוג צריכה	קריאה קודמת	קריאה נוכחית	סה"כ צריכה בקוט"ש	מחיר לקוט"ש בא"ג	סה"כ לתשלום
פרטי חשבון עבור תאריכים:						
777	פסגה	01/12/20	31/12/20	288.70	93.10	268.78 ₪
778	גבע	6,824.00	6,924.20	100.20	56.22	56.33 ₪
779	שפל	22,395.50	23,436.30	1,040.80	34.70	361.16 ₪

סה"כ לדיר:

פסגה	גבע	שפל	סה"כ	שיא ביקוש
288.70	100.20	1,040.80	1,429.70	7.30
268.78 ₪	56.33 ₪	361.16 ₪	686.27 ₪	

סה"כ צריכה

סה"כ לתשלום

200.95 ₪	תשלום קבוע	
0.00 ₪	תשלום עבור גודל חיבור בKVA (0x0)	
887.22 ₪	סה"כ לתשלום	לא כולל מע"מ

התפלגות חיוב בש"ח לפי תעו"ז

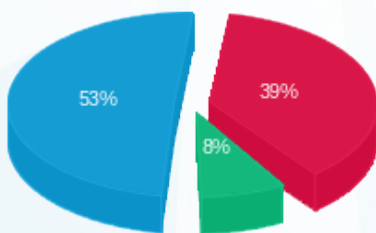

- פסגה (268.78 ₪) 53%
- גבע (56.33 ₪) 8%
- שפל (361.16 ₪) 39%

הסטוריית צריכה בקוט"ש

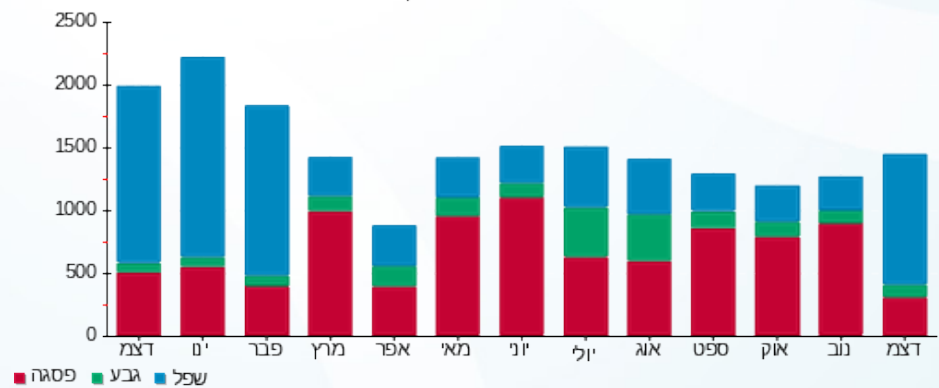



06/01/21 תאריך הפקה:
 31/12/20 תאריך קריאה נוכחית:
 01/12/20 תאריך קריאה קודמת:

שם דייר: בניין C - ק.0 - גרצל בר
 שם אתר: מרכז עזריאלי חולון

לקוח/ה נכבד/ה, אנו מתכבדים להגיש את חישוב צריכת החשמל לתקופה 01/12/20 - 31/12/20:

בניין C - ק.0 - גרצל בר - 6 - 13044085 (3x125)

סה"כ לתשלום	מחיר לקוט"ש בא"ג	סה"כ צריכה בקוט"ש	קריאה נוכחית	קריאה קודמת	סוג צריכה	סוג תעריף
			31/12/20	01/12/20		פרטי חשבון עבור תאריכים:
₪ 345.40	93.10	371.00	38,491.80	38,120.80	פסגה	777
₪ 83.43	56.22	148.40	23,106.80	22,958.40	גבע	778
₪ 667.84	34.70	1,924.60	65,915.20	63,990.60	שפל	779

סה"כ לדיר:

שיא ביקוש	סה"כ	שפל	גבע	פסגה
21.38	2,444.00	1,924.60	148.40	371.00
	₪ 1,096.67	₪ 667.84	₪ 83.43	₪ 345.40

סה"כ צריכה
 סה"כ לתשלום

₪ 200.95	תשלום קבוע	
₪ 13.84	תשלום עבור גודל חיבור בKVA (3x125)	
₪ 1,311.46	סה"כ לתשלום	לא כולל מע"מ

התפלגות חיוב בש"ח לפי תעו"ז

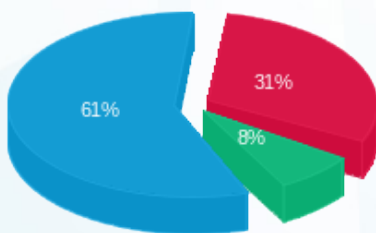

■ פסגה (₪ 345.40)
 ■ גבע (₪ 83.43)
 ■ שפל (₪ 667.84)

הסטוריית צריכה בקוט"ש

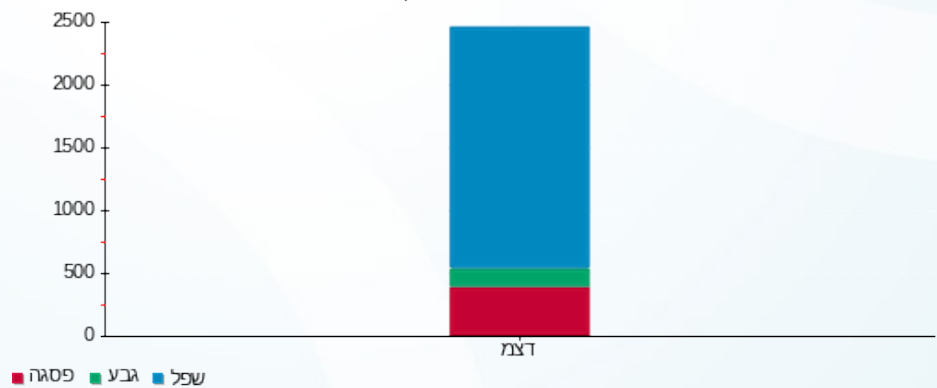



06/01/21

תאריך הפקה:

שם דייר: בניין C - ק.0 - קפה לנדזור - מחסן קירור
שם אתר: מרכז עזריאלי חולון

31/12/20

תאריך קריאה נוכחית:

01/12/20

תאריך קריאה קודמת:

לקוח/ה נכבד/ה, אנו מתכבדים להגיש את חישוב צריכת החשמל לתקופה 01/12/20 - 31/12/20:

בניין C - ק.0 - קפה לנדזור - מחסן קירור - 4 - 13044085(3x125)

סוג תעריף	סוג צריכה	קריאה קודמת	קריאה נוכחית	סה"כ צריכה בקוט"ש	מחיר לקוט"ש בא"ג	סה"כ לתשלום
פרטי חשבון עבור תאריכים:						
777	פסגה	01/12/20	31/12/20	64.70	93.10	60.24 ₪
778	גבע	15,154.80	15,186.00	31.20	56.22	17.54 ₪
779	שפל	47,108.00	47,344.70	236.70	34.70	82.13 ₪

סה"כ לדייר:

פסגה	גבע	שפל	סה"כ	שיא ביקוש
64.70	31.20	236.70	332.60	0.82
₪ 60.24	₪ 17.54	₪ 82.13	₪ 159.91	

סה"כ צריכה

סה"כ לתשלום

200.95 ₪	תשלום קבוע	
13.84 ₪	תשלום עבור גודל חיבור בKVA (3x125)	
374.71 ₪	סה"כ לתשלום	לא כולל מע"מ

התפלגות חיוב בש"ח לפי תעו"ז

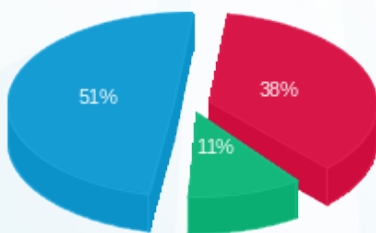

- פסגה (₪ 60.24)
- גבע (₪ 17.54)
- שפל (₪ 82.13)

הסטוריית צריכה בקוט"ש

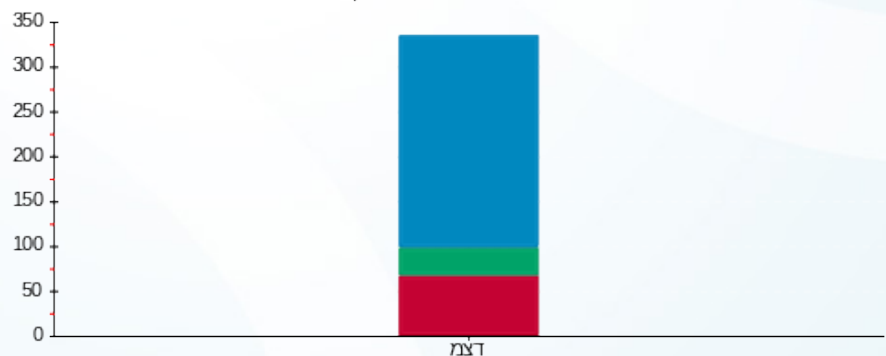

- פסגה
- גבע
- שפל





06/01/21

תאריך הפקדה:

שם דייר: בניין C - ק.0 - סנוקר
שם אתר: מרכז עזריאלי חולון

31/12/20

תאריך קריאה נוכחית:

01/12/20

תאריך קריאה קודמת:

לקוח/ה נכבד/ה, אנו מתכבדים להגיש את חישוב צריכת החשמל לתקופה 01/12/20 - 31/12/20:

בניין C סנוקר ק.0 - 1 - 13044085 (3x160)

סוג תעריף	סוג צריכה	קריאה קודמת	קריאה נוכחית	סה"כ צריכה בקוט"ש	מחיר לקוט"ש בא"ג	סה"כ לתשלום
		01/12/20	31/12/20			
777	פסגה	18,932.00	19,258.24	326.24	93.10	303.73 ₪
778	גבע	11,822.24	11,953.44	131.20	56.22	73.76 ₪
779	שפל	40,960.48	42,080.96	1,120.48	34.70	388.81 ₪

סה"כ לדיר:

פסגה	גבע	שפל	סה"כ	שיא ביקוש
326.24	131.20	1,120.48	1,577.92	3.78
303.73 ₪	73.76 ₪	388.81 ₪	766.30 ₪	

סה"כ צריכה

סה"כ לתשלום

200.95 ₪	תשלום קבוע	
17.72 ₪	תשלום עבור גודל חיבור בKVA (3x160)	
984.97 ₪	סה"כ לתשלום	לא כולל מע"מ

התפלגות חיוב בש"ח לפי תעו"ז

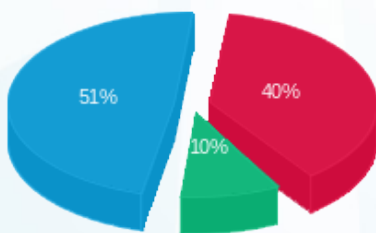

- פסגה (303.73 ₪) - 51%
- גבע (73.76 ₪) - 10%
- שפל (388.81 ₪) - 40%

הסטוריית צריכה בקוט"ש

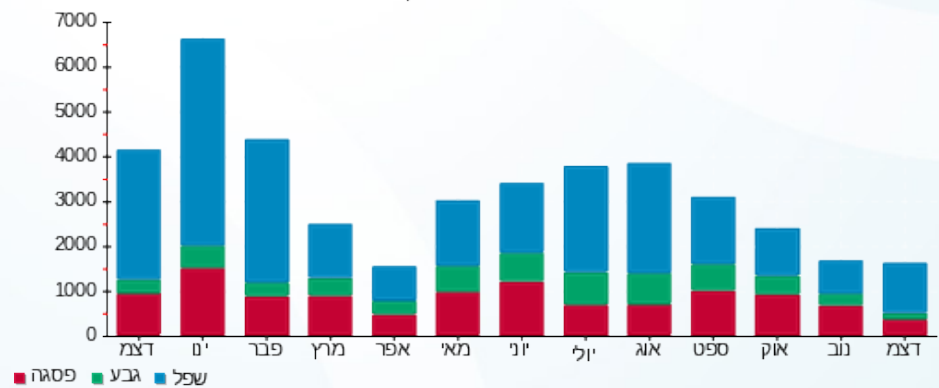



06/01/21

תאריך הפקה:

שם דייר: בניין C - ק.01 - חברת דרכא
שם אתר: מרכז עזריאלי חולון

31/12/20

תאריך קריאה נוכחית:

01/12/20

תאריך קריאה קודמת:

לקוח/ה נכבד/ה, אנו מתכבדים להגיש את חישוב צריכת החשמל לתקופה 01/12/20 - 31/12/20:

בניין C חברת דרכא ק.1 - 1 - 17013966(3x200)

סוג תעריף	סוג צריכה	קריאה קודמת	קריאה נוכחית	סה"כ צריכה בקוט"ש	מחיר לקוט"ש בא"ג	סה"כ לתשלום
פרטי חשבון עבור תאריכים:						
777	פסגה	01/12/20	31/12/20	323.50	93.10	301.18 ₪
778	גבע	9,441.50	9,592.60	151.10	56.22	84.95 ₪
779	שפל	27,472.50	28,638.50	1,166.00	34.70	404.60 ₪

סה"כ לדייר:

פסגה	גבע	שפל	סה"כ	שיא ביקוש
323.50	151.10	1,166.00	1,640.60	
301.18 ₪	84.95 ₪	404.60 ₪	790.73 ₪	

סה"כ צריכה

סה"כ לתשלום

200.95 ₪	תשלום קבוע	
22.15 ₪	תשלום עבור גודל חיבור בKVA (3x200)	
1,013.83 ₪	סה"כ לתשלום	לא כולל מע"מ

התפלגות חיוב בש"ח לפי תעו"ז

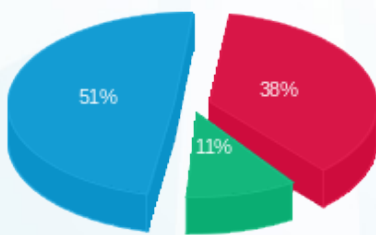

- פסגה (301.18 ₪) - 51%
- גבע (84.95 ₪) - 11%
- שפל (404.60 ₪) - 38%

הסטוריית צריכה בקוט"ש

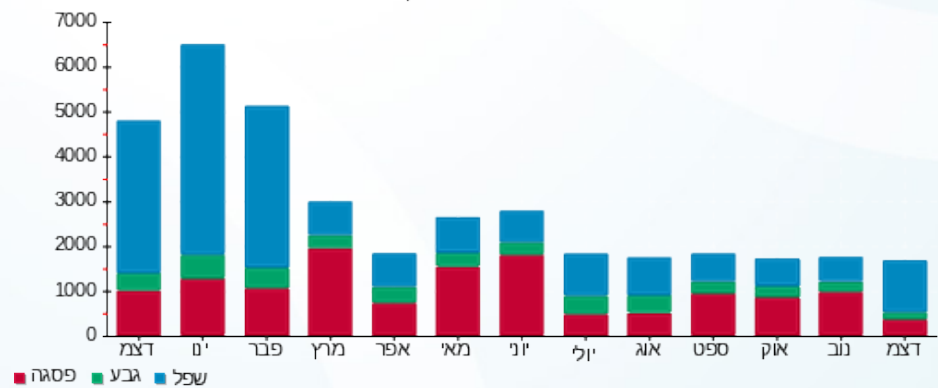

06/01/21 תאריך הפקה:
 31/12/20 תאריך קריאה נוכחית:
 01/12/20 תאריך קריאה קודמת:

שם דייר: בניין C - ק.02-03 - חברת איילון
 שם אתר: מרכז עזריאלי חולון

לקוח/ה נכבד/ה, אנו מתכבדים להגיש את חישוב צריכת החשמל לתקופה 01/12/20 - 31/12/20:

בניין C חברת איילון ק. 2 - 1 - 16224402(3x400)

סוג תעריף	סוג צריכה	קריאה קודמת	קריאה נוכחית	סה"כ צריכה בקוט"ש	מחיר לקוט"ש בא"ג	סה"כ לתשלום
פרטי חשבון עבור תאריכים:			01/12/20	31/12/20		
777	פסגה	179,749.52	182,013.52	2,264.00	93.10	2,107.78 ₪
778	גבע	66,666.11	67,479.31	813.20	56.22	457.18 ₪
779	שפל	186,125.47	192,643.37	6,517.90	34.70	2,261.71 ₪

בניין C חברת איילון ק. 3 - 1 - 16224403(3x400)

סוג תעריף	סוג צריכה	קריאה קודמת	קריאה נוכחית	סה"כ צריכה בקוט"ש	מחיר לקוט"ש בא"ג	סה"כ לתשלום
פרטי חשבון עבור תאריכים:			01/12/20	31/12/20		
777	פסגה	104,369.40	105,681.60	1,312.20	93.10	1,221.66 ₪
778	גבע	34,116.47	34,528.87	412.40	56.22	231.85 ₪
779	שפל	89,465.20	93,388.40	3,923.20	34.70	1,361.35 ₪

סה"כ לדירה:

פסגה	גבע	שפל	סה"כ	שיא ביקוש
3,576.20	1,225.60	10,441.10	15,242.90	
₪ 3,329.44	₪ 689.03	₪ 3,623.06	₪ 7,641.54	

200.95 ₪	תשלום קבוע	
88.61 ₪	תשלום עבור גודל חיבור בKVA (3x800)	
7,931.09 ₪	סה"כ לתשלום	לא כולל מע"מ

התפלגות חיוב בש"ח לפי תע"ז

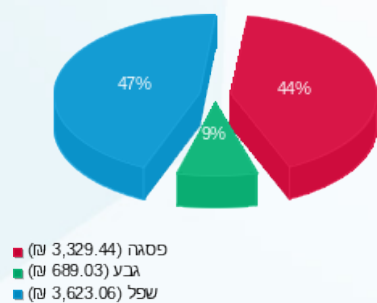

הסטוריית צריכה בקוט"ש

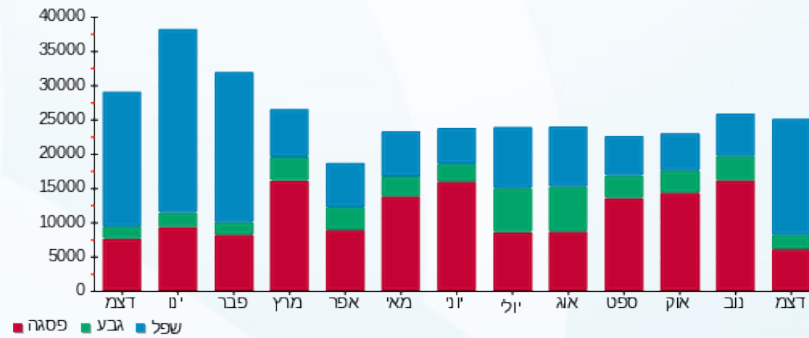

06/01/21 תאריך הפקה:
 31/12/20 תאריך קריאה נוכחית:
 01/12/20 תאריך קריאה קודמת:

שם דייר: בניין C - ק.04 - חברת יונט
 שם אתר: מרכז עזריאלי חולון

לקוח/ה נכבד/ה, אנו מתכבדים להגיש את חישוב צריכת החשמל לתקופה 01/12/20 - 31/12/20:

בניין C - ק.04 - חברת יונט - 3 - 16048024(3x160)

סוג תעריף	סוג צריכה	קריאה קודמת	קריאה נוכחית	סה"כ צריכה בקוט"ש	מחיר לקוט"ש בא"ג	סה"כ לתשלום
פרטי חשבון עבור תאריכים:						
777	פסגה	01/12/20	31/12/20	567.80	93.10	₪ 528.62
778	גבע	5,596.20	5,699.80	103.60	56.22	₪ 58.24
779	שפל	14,188.00	15,817.40	1,629.40	34.70	₪ 565.40

סה"כ לדייר:

פסגה	גבע	שפל	סה"כ	שיא ביקוש
567.80	103.60	1,629.40	2,300.80	8.75
₪ 528.62	₪ 58.24	₪ 565.40	₪ 1,152.27	

סה"כ צריכה
 סה"כ לתשלום

200.95 ₪	תשלום קבוע	
17.72 ₪	תשלום עבור גודל חיבור בKVA (3x160)	
1,370.94 ₪	סה"כ לתשלום	לא כולל מע"מ

התפלגות חיוב בש"ח לפי תע"ז

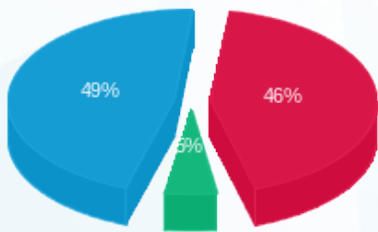

■ פסגה (₪ 528.62)
 ■ גבע (₪ 58.24)
 ■ שפל (₪ 565.40)

הסטוריית צריכה בקוט"ש

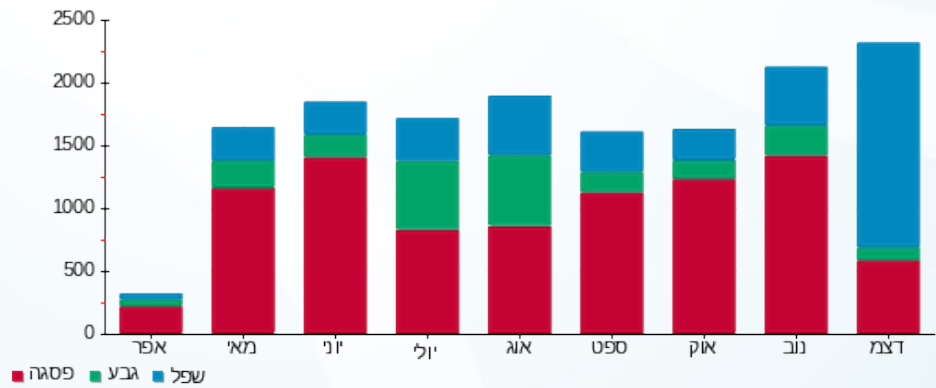



06/01/21

תאריך הפקדה:

שם דייר: בניין C - ק.04 - פינדרס

31/12/20

תאריך קריאה נוכחית:

שם אתר: מרכז עזריאלי חולון

01/12/20

תאריך קריאה קודמת:

לקוח/ה נכבד/ה, אנו מתכבדים להגיש את חישוב צריכת החשמל לתקופה 01/12/20 - 31/12/20:

בניין C - ק.04 - פינדרס - 2 - 16048024(0x0)

סוג תעריף	סוג צריכה	קריאה קודמת	קריאה נוכחית	סה"כ צריכה בקוט"ש	מחיר לקוט"ש בא"ג	סה"כ לתשלום
פרטי חשבון עבור תאריכים:						
777	פסגה	01/12/20	31/12/20	114.50	93.10	106.60 ₪
778	גבע	516.90	535.50	18.60	56.22	10.46 ₪
779	שפל	1,097.00	1,440.40	343.40	34.70	119.16 ₪

סה"כ לדייר:

פסגה	גבע	שפל	סה"כ	שיא ביקוש
114.50	18.60	343.40	476.50	4.25
106.60 ₪	10.46 ₪	119.16 ₪	236.22 ₪	

סה"כ צריכה

סה"כ לתשלום

200.95 ₪	תשלום קבוע	
0.00 ₪	תשלום עבור גודל חיבור בKVA (0x0)	
437.17 ₪	סה"כ לתשלום	לא כולל מע"מ

התפלגות חיוב בש"ח לפי תע"ז

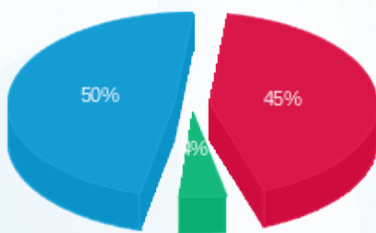

- פסגה (106.60 ₪) 50%
- גבע (10.46 ₪) 4%
- שפל (119.16 ₪) 45%

הסטוריית צריכה בקוט"ש

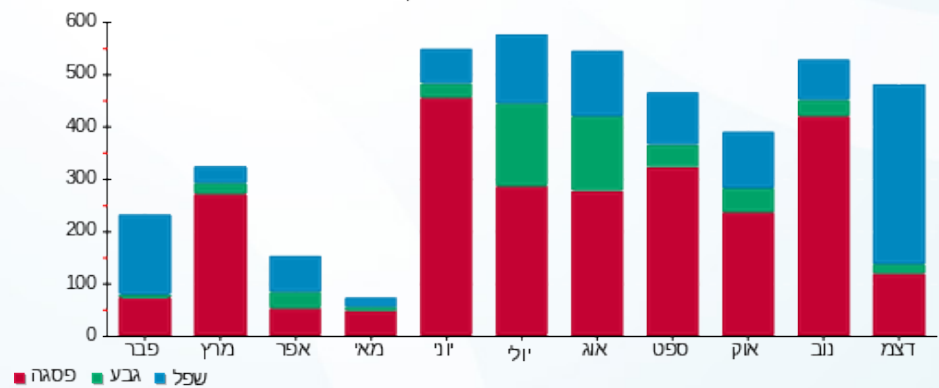



06/01/21 תאריך הפקה:
 31/12/20 תאריך קריאה נוכחית:
 01/12/20 תאריך קריאה קודמת:

שם דייר: בניין C - ק.04 - שופרסל
 שם אתר: מרכז עזריאלי חולון

לקוח/ה נכבד/ה, אנו מתכבדים להגיש את חישוב צריכת החשמל לתקופה 01/12/20 - 31/12/20:

בניין C - ק.04 - שופרסל - 4 - 16048024(3x160)

סה"כ לתשלום	מחיר לקוט"ש בא"ג	סה"כ צריכה בקוט"ש	קריאה נוכחית	קריאה קודמת	סוג צריכה	סוג תעריף
			31/12/20	01/12/20		פרטי חשבון עבור תאריכים:
₪ 698.06	93.10	749.80	84,803.80	84,054.00	פסגה	777
₪ 128.18	56.22	228.00	29,560.00	29,332.00	גבע	778
₪ 787.13	34.70	2,268.40	85,529.20	83,260.80	שפל	779

סה"כ לדייר:

שיא ביקוש	סה"כ	שפל	גבע	פסגה
10.12	3,246.20	2,268.40	228.00	749.80
	₪ 1,613.38	₪ 787.13	₪ 128.18	₪ 698.06

סה"כ צריכה
 סה"כ לתשלום

₪ 200.95	תשלום קבוע	
₪ 17.72	תשלום עבור גודל חיבור בKVA (3x160)	
₪ 1,832.05	סה"כ לתשלום	לא כולל מע"מ

התפלגות חיוב בש"ח לפי תע"ז

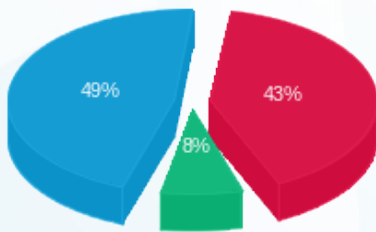

■ פסגה (₪ 698.06)
 ■ גבע (₪ 128.18)
 ■ שפל (₪ 787.13)

הסטוריית צריכה בקוט"ש

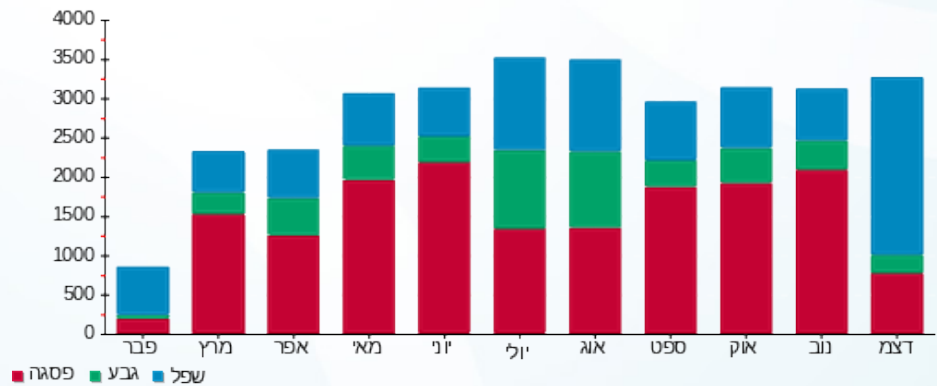



06/01/21

תאריך הפקה:

שם דייר: בניין C - ק.05 - ד"ר אנדי

31/12/20

תאריך קריאה נוכחית:

שם אתר: מרכז עזריאלי חולון

01/12/20

תאריך קריאה קודמת:

לקוח/ה נכבד/ה, אנו מתכבדים להגיש את חישוב צריכת החשמל לתקופה 01/12/20 - 31/12/20:

בניין C ד"ר אנדי ק.5 - 2 - 16048023(3x125)

סוג תעריף	סוג צריכה	קריאה קודמת	קריאה נוכחית	סה"כ צריכה בקוט"ש	מחיר לקוט"ש בא"ג	סה"כ לתשלום
פרטי חשבון עבור תאריכים:						
		01/12/20	31/12/20			
777	פסגה	56,122.50	57,146.40	1,023.90	93.10	953.25 ₪
778	גבע	15,077.40	15,326.10	248.70	56.22	139.82 ₪
779	שפל	33,918.90	36,759.70	2,840.80	34.70	985.76 ₪

סה"כ לדיר:

פסגה	גבע	שפל	סה"כ	שיא ביקוש
1,023.90	248.70	2,840.80	4,113.40	20.92
953.25 ₪	139.82 ₪	985.76 ₪	2,078.83 ₪	

סה"כ צריכה

סה"כ לתשלום

200.95 ₪	תשלום קבוע	
13.84 ₪	תשלום עבור גודל חיבור בKVA (3x125)	
2,293.62 ₪	סה"כ לתשלום	לא כולל מע"מ

התפלגות חיוב בש"ח לפי תע"ז

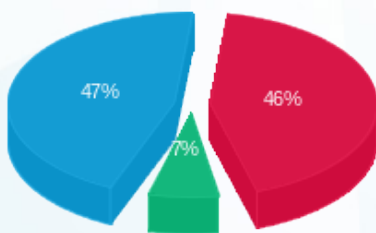

- פסגה (953.25 ₪) - 47%
- גבע (139.82 ₪) - 7%
- שפל (985.76 ₪) - 46%

הסטוריית צריכה בקוט"ש

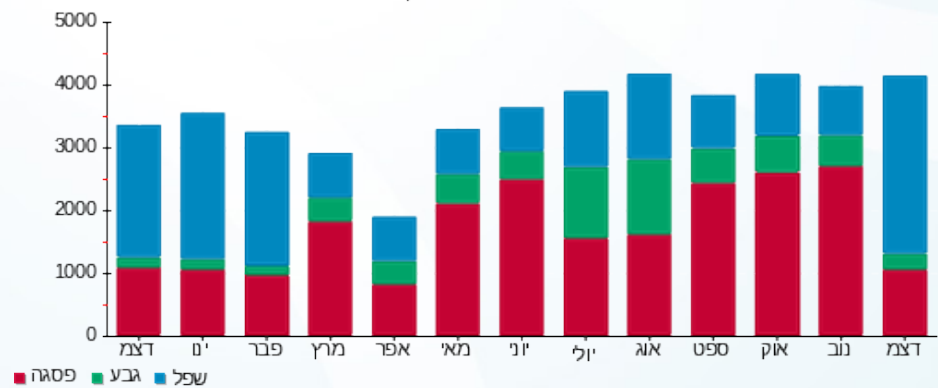



06/01/21 תאריך הפקה:
 31/12/20 תאריך קריאה נוכחית:
 01/12/20 תאריך קריאה קודמת:

שם דייר: בניין C - ק.05 - ד"ר אנדי ממ"ד
 שם אתר: מרכז עזריאלי חולון

לקוח/ה נכבד/ה, אנו מתכבדים להגיש את חישוב צריכת החשמל לתקופה 01/12/20 - 31/12/20:

בניין C ד"ר אנדי ממ"ד ק.5 - 1 - 14014307(3x25)

סוג תעריף	סוג צריכה	קריאה קודמת	קריאה נוכחית	סה"כ צריכה בקוט"ש	מחיר לקוט"ש בא"ג	סה"כ לתשלום
			31/12/20	01/12/20	פרטי חשבון עבור תאריכים:	
777	פסגה	176.00	178.30	2.30	93.10	2.14 ₪
778	גבע	69.20	70.30	1.10	56.22	0.62 ₪
779	שפל	208.50	217.40	8.90	34.70	3.09 ₪

סה"כ לדייר:

פסגה	גבע	שפל	סה"כ	שיא ביקוש
2.30	1.10	8.90	12.30	
2.14 ₪	0.62 ₪	3.09 ₪	5.85 ₪	

סה"כ צריכה
 סה"כ לתשלום

200.95 ₪	תשלום קבוע	
2.77 ₪	תשלום עבור גודל חיבור בKVA (3x25)	
209.57 ₪	סה"כ לתשלום	לא כולל מע"מ

התפלגות חיוב בש"ח לפי תעו"ז

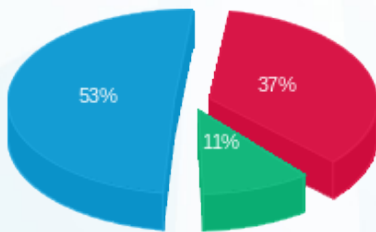

פסגה (2.14 ₪) ■
 גבע (0.62 ₪) ■
 שפל (3.09 ₪) ■

הסטוריית צריכה בקוט"ש

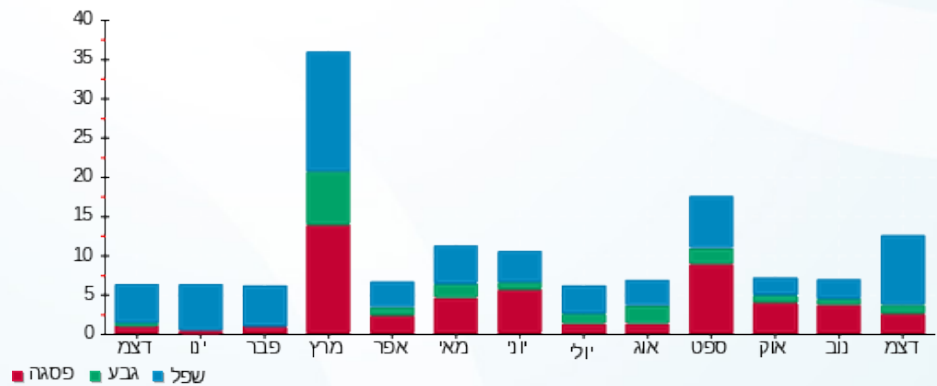



06/01/21 תאריך הפקה:
 31/12/20 תאריך קריאה נוכחית:
 01/12/20 תאריך קריאה קודמת:

שם דייר: בניין C - ק.05 - הרבולייף
 שם אתר: מרכז עזריאלי חולון

לקוח/ה נכבד/ה, אנו מתכבדים להגיש את חישוב צריכת החשמל לתקופה 01/12/20 - 31/12/20:

בניין C - ק.05 - הרבולייף - 3 - 16048023(3x100)

סה"כ לתשלום	מחיר לקוט"ש בא"ג	סה"כ צריכה בקוט"ש	קריאה נוכחית	קריאה קודמת	סוג צריכה	סוג תעריף
			31/12/20	01/12/20		פרטי חשבון עבור תאריכים:
₪ 418.95	93.10	450.00	26,165.30	25,715.30	פסגה	777
₪ 103.16	56.22	183.50	10,286.10	10,102.60	גבע	778
₪ 521.06	34.70	1,501.60	29,904.30	28,402.70	שפל	779

סה"כ לדייר:

שיא ביקוש	סה"כ	שפל	גבע	פסגה
6.14	2,135.10	1,501.60	183.50	450.00
	₪ 1,043.17	₪ 521.06	₪ 103.16	₪ 418.95

סה"כ צריכה
 סה"כ לתשלום

₪ 200.95	תשלום קבוע	
₪ 11.08	תשלום עבור גודל חיבור בKVA (3x100)	
₪ 1,255.19	סה"כ לתשלום	לא כולל מע"מ

התפלגות חיוב בש"ח לפי תע"ז

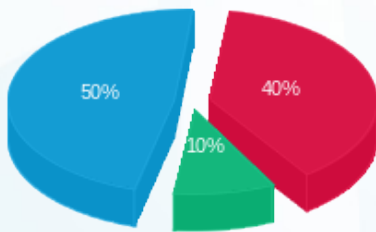

■ פסגה (₪ 418.95)
 ■ גבע (₪ 103.16)
 ■ שפל (₪ 521.06)

הסטוריית צריכה בקוט"ש

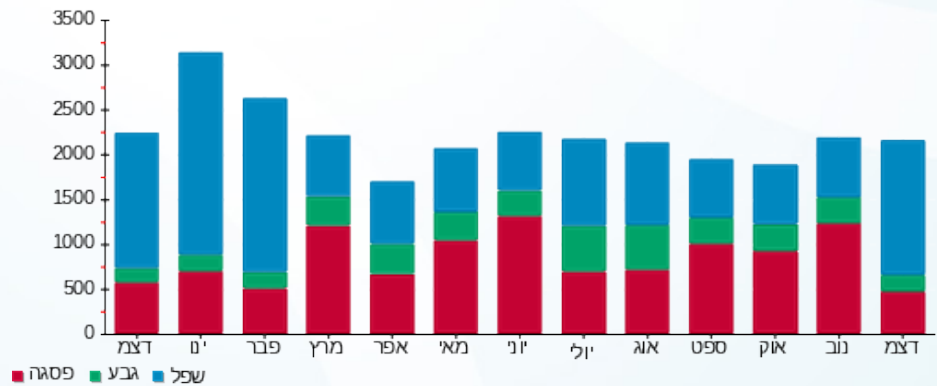

06/01/21 תאריך הפקה:
 31/12/20 תאריך קריאה נוכחית:
 01/12/20 תאריך קריאה קודמת:

שם דייר: בניין C - ק.05 - חברת דרכא
 שם אתר: מרכז עזריאלי חולון

לקוח/ה נכבד/ה, אנו מתכבדים להגיש את חישוב צריכת החשמל לתקופה 01/12/20 - 31/12/20:

בניין C - ק.05 - חברת דרכא - 4 - 16048023 (3x100)

סוג תעריף	סוג צריכה	קריאה קודמת	קריאה נוכחית	סה"כ צריכה בקוט"ש	מחיר לקוט"ש בא"ג	סה"כ לתשלום
פרטי חשבון עבור תאריכים:						
777	פסגה	01/12/20	31/12/20	56.60	93.10	52.69 ₪
778	גבע	1,400.80	1,431.80	31.00	56.22	17.43 ₪
779	שפל	5,081.40	5,290.80	209.40	34.70	72.66 ₪

סה"כ לדייר:

פסגה	גבע	שפל	סה"כ	שיא ביקוש
56.60	31.00	209.40	297.00	1.70
₪ 52.69	₪ 17.43	₪ 72.66	₪ 142.78	

סה"כ צריכה
 סה"כ לתשלום

200.95 ₪	תשלום קבוע	
11.08 ₪	תשלום עבור גודל חיבור בKVA (3x100)	
354.81 ₪	סה"כ לתשלום	לא כולל מע"מ

התפלגות חיוב בש"ח לפי תע"ז

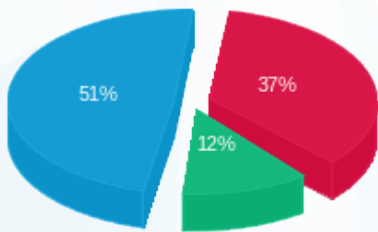

פסגה (₪ 52.69)
 גבע (₪ 17.43)
 שפל (₪ 72.66)

הסטוריית צריכה בקוט"ש

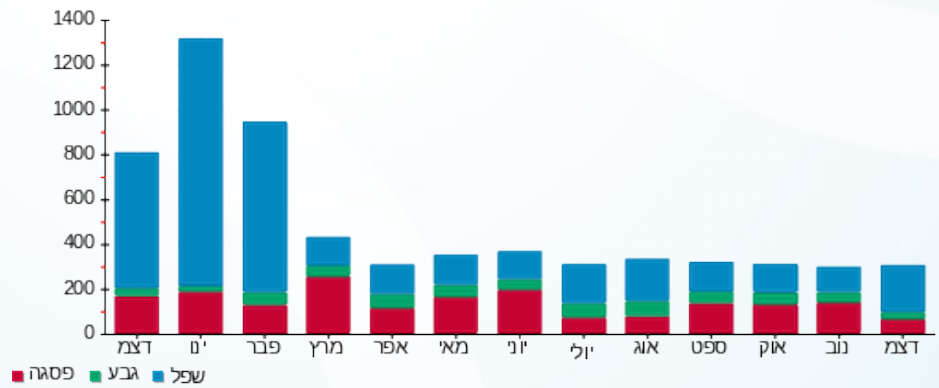



06/01/21 תאריך הפקה:
 31/12/20 תאריך קריאה נוכחית:
 01/12/20 תאריך קריאה קודמת:

שם דייר: בניין C - ק.06 - שובל - ראשי
 שם אתר: מרכז עזריאלי חולון

לקוח/ה נכבד/ה, אנו מתכבדים להגיש את חישוב צריכת החשמל לתקופה 01/12/20 - 31/12/20:

בניין C ראשי ק.6 שובל - 1 - 15140045(3x400)

סוג תעריף	סוג צריכה	קריאה קודמת	קריאה נוכחית	סה"כ צריכה בקוט"ש	מחיר לקוט"ש בא"ג	סה"כ לתשלום
פרטי חשבון עבור תאריכים:						
777	פסגה	01/12/20	31/12/20	543.10	93.10	505.63 ₪
778	גבע	17,415.30	17,619.60	204.30	56.22	114.86 ₪
779	שפל	49,285.30	51,411.10	2,125.80	34.70	737.65 ₪

סה"כ לדייר:

פסגה	גבע	שפל	סה"כ	שיא ביקוש
543.10	204.30	2,125.80	2,873.20	
505.63 ₪	114.86 ₪	737.65 ₪	1,358.14 ₪	

סה"כ צריכה
 סה"כ לתשלום

200.95 ₪	תשלום קבוע	
44.30 ₪	תשלום עבור גודל חיבור בKVA (3x400)	
1,603.39 ₪	סה"כ לתשלום	לא כולל מע"מ

התפלגות חיוב בש"ח לפי תע"ז

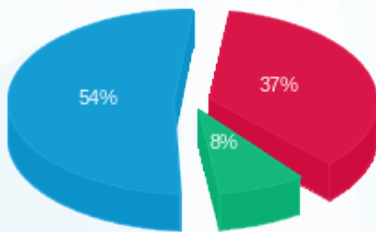

פסגה (505.63 ₪) - 54%
 גבע (114.86 ₪) - 8%
 שפל (737.65 ₪) - 37%

הסטוריית צריכה בקוט"ש

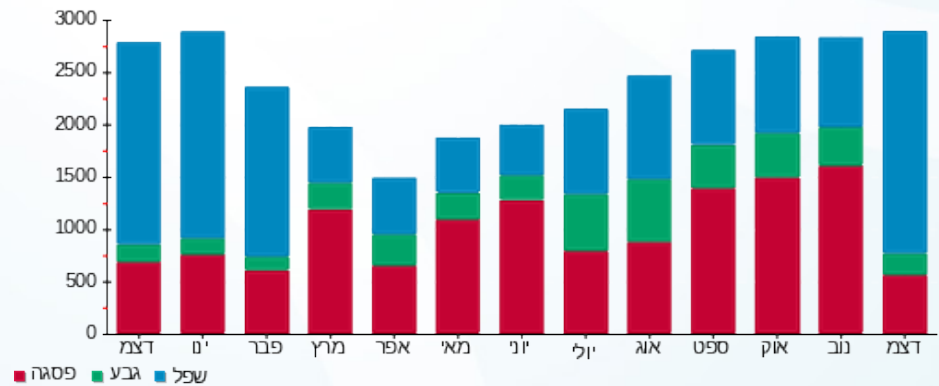

06/01/21 תאריך הפקה:
 31/12/20 תאריך קריאה נוכחית:
 01/12/20 תאריך קריאה קודמת:

שם דייר: בניין C - ק.07 - שובל - ראשי
 שם אתר: מרכז עזריאלי חולון

לקוח/ה נכבד/ה, אנו מתכבדים להגיש את חישוב צריכת החשמל לתקופה 01/12/20 - 31/12/20:

בניין C ראשי קומה 7 שובל - 1 - 17013947(3x400)

סוג תעריף	סוג צריכה	קריאה קודמת	קריאה נוכחית	סה"כ צריכה בקוט"ש	מחיר לקוט"ש בא"ג	סה"כ לתשלום
		01/12/20	31/12/20			
777	פסגה	106,866.86	108,072.66	1,205.80	93.10	1,122.60 ₪
778	גבע	25,958.64	26,193.84	235.20	56.22	132.23 ₪
779	שפל	69,299.06	73,024.36	3,725.30	34.70	1,292.68 ₪

סה"כ לדייר:

פסגה	גבע	שפל	סה"כ	שיא ביקוש
1,205.80	235.20	3,725.30	5,166.30	
1,122.60 ₪	132.23 ₪	1,292.68 ₪	2,547.51 ₪	

סה"כ צריכה
 סה"כ לתשלום

0.00 ₪	תשלום קבוע	
44.30 ₪	תשלום עבור גודל חיבור בKVA (3x400)	
2,591.81 ₪	סה"כ לתשלום	לא כולל מע"מ

התפלגות חיוב בש"ח לפי תע"ז

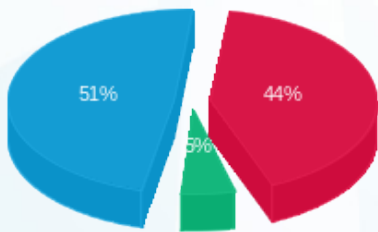

■ פסגה (1,122.60 ₪)
 ■ גבע (132.23 ₪)
 ■ שפל (1,292.68 ₪)

הסטוריית צריכה בקוט"ש

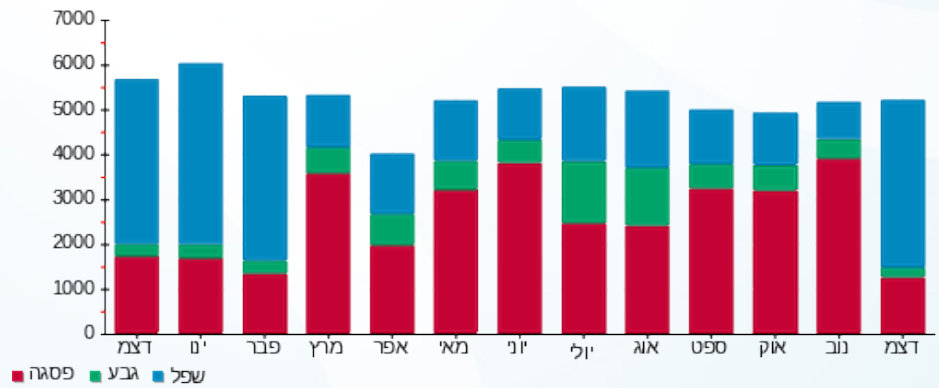

06/01/21 תאריך הפקה:
 31/12/20 תאריך קריאה נוכחית:
 01/12/20 תאריך קריאה קודמת:

שם דייר: בניין C - ק.08 - הרץ
 שם אתר: מרכז עזריאלי חולון

לקוח/ה נכבד/ה, אנו מתכבדים להגיש את חישוב צריכת החשמל לתקופה 01/12/20 - 31/12/20:

בניין C - ק.08 - הרץ - 1 - 17013948(3x400)

סוג תעריף	סוג צריכה	קריאה קודמת	קריאה נוכחית	סה"כ צריכה בקוט"ש	מחיר לקוט"ש בא"ג	סה"כ לתשלום
פרטי חשבון עבור תאריכים:						
		01/12/20	31/12/20			
777	פסגה	203,663.12	206,023.02	2,359.90	93.10	2,197.07 ₪
778	גבע	75,016.60	76,182.30	1,165.70	56.22	655.36 ₪
779	שפל	233,484.22	242,438.72	8,954.50	34.70	3,107.21 ₪

סה"כ לדייר:

פסגה	גבע	שפל	סה"כ	שיא ביקוש
2,359.90	1,165.70	8,954.50	12,480.10	
2,197.07 ₪	655.36 ₪	3,107.21 ₪	5,959.63 ₪	

סה"כ צריכה
 סה"כ לתשלום

200.95 ₪	תשלום קבוע	
44.30 ₪	תשלום עבור גודל חיבור בKVA (3x400)	
6,204.89 ₪	סה"כ לתשלום	לא כולל מע"מ

התפלגות חיוב בש"ח לפי תע"ז

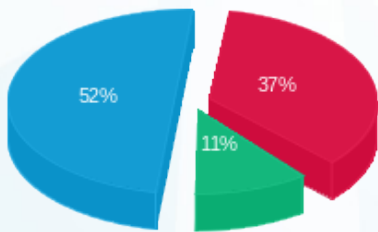

■ פסגה (2,197.07 ₪)
 ■ גבע (655.36 ₪)
 ■ שפל (3,107.21 ₪)

הסטוריית צריכה בקוט"ש

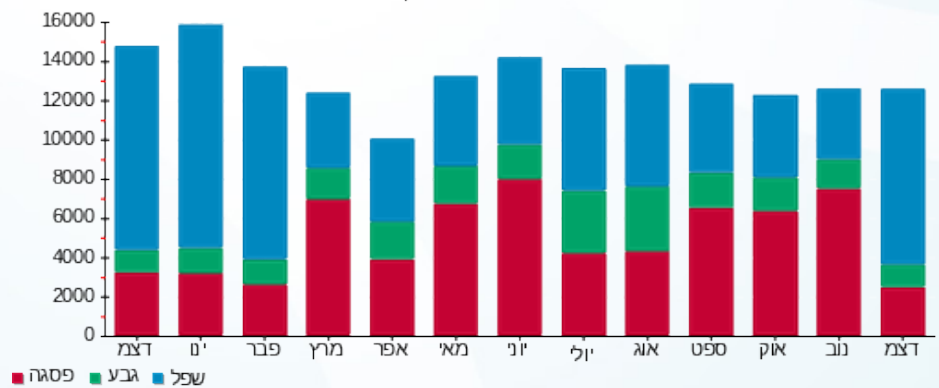



06/01/21 תאריך הפקה:
 31/12/20 תאריך קריאה נוכחית:
 01/12/20 תאריך קריאה קודמת:

שם דייר: בניין C - ק.09 - בנק דיסקונט
 שם אתר: מרכז עזריאלי חולון

לקוח/ה נכבד/ה, אנו מתכבדים להגיש את חישוב צריכת החשמל לתקופה 01/12/20 - 31/12/20:

בנק דיסקונט - 1 - 16193912 (3x200)

סוג תעריף	סוג צריכה	קריאה קודמת	קריאה נוכחית	סה"כ צריכה בקוט"ש	מחיר לקוט"ש בא"ג	סה"כ לתשלום
פרטי חשבון עבור תאריכים:						
777	פסגה	01/12/20	31/12/20	1,079.40	93.10	1,004.92 ₪
778	גבע	20,341.80	20,631.20	289.40	56.22	162.70 ₪
779	שפל	64,326.20	67,211.80	2,885.60	34.70	1,001.30 ₪

סה"כ לדייר:

פסגה	גבע	שפל	סה"כ	שיא ביקוש
1,079.40	289.40	2,885.60	4,254.40	17.60
1,004.92 ₪	162.70 ₪	1,001.30 ₪	2,168.93 ₪	

סה"כ צריכה
 סה"כ לתשלום

200.95 ₪	תשלום קבוע	
22.15 ₪	תשלום עבור גודל חיבור בKVA (3x200)	
2,392.03 ₪	סה"כ לתשלום	לא כולל מע"מ

התפלגות חיוב בש"ח לפי תע"ז

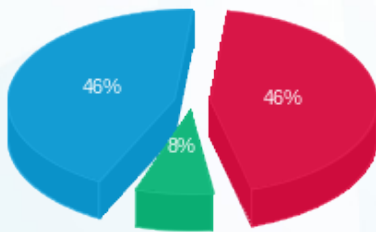

■ פסגה (1,004.92 ₪)
 ■ גבע (162.70 ₪)
 ■ שפל (1,001.30 ₪)

הסטוריית צריכה בקוט"ש

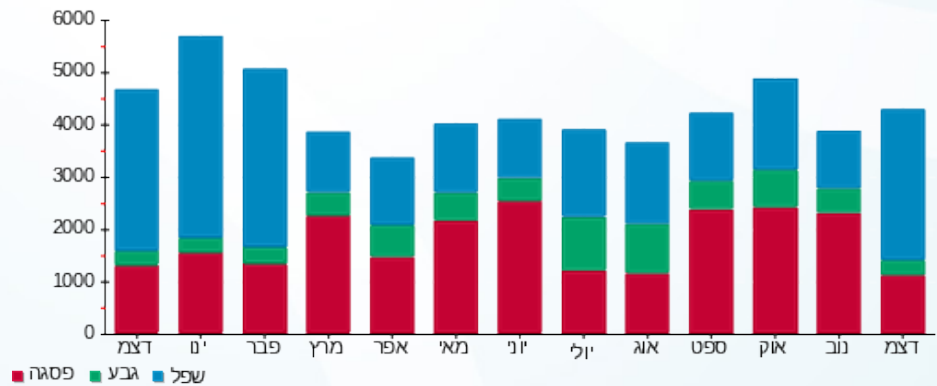



06/01/21 תאריך הפקה:
 31/12/20 תאריך קריאה נוכחית:
 01/12/20 תאריך קריאה קודמת:

שם דייר: בניין C - ק.09 - בנק הפועלים
 שם אתר: מרכז עזריאלי חולון

לקוח/ה נכבד/ה, אנו מתכבדים להגיש את חישוב צריכת החשמל לתקופה 01/12/20 - 31/12/20:

בניין C בנק הפועלים ק.9 - 3 - 16193912(3x200)

סה"כ לתשלום	מחיר לקוט"ש בא"ג	סה"כ צריכה בקוט"ש	קריאה נוכחית	קריאה קודמת	סוג צריכה	סוג תעריף
			31/12/20	01/12/20		פרטי חשבון עבור תאריכים:
₪ 616.51	93.10	662.20	36,123.40	35,461.20	פסגה	777
₪ 176.08	56.22	313.20	18,917.80	18,604.60	גבע	778
₪ 828.84	34.70	2,388.60	58,524.00	56,135.40	שפל	779

סה"כ לדייר:

שיא ביקוש	סה"כ	שפל	גבע	פסגה
6.86	3,364.00	2,388.60	313.20	662.20
	₪ 1,621.43	₪ 828.84	₪ 176.08	₪ 616.51

סה"כ צריכה
 סה"כ לתשלום

₪ 200.95	תשלום קבוע	
₪ 22.15	תשלום עבור גודל חיבור בKVA (3x200)	
₪ 1,844.54	סה"כ לתשלום	לא כולל מע"מ

התפלגות חיוב בש"ח לפי תעו"ז

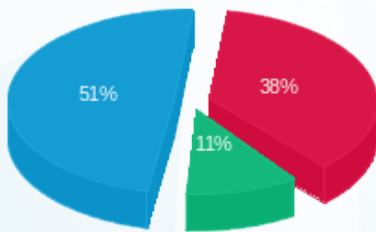

■ פסגה (₪ 616.51)
 ■ גבע (₪ 176.08)
 ■ שפל (₪ 828.84)

הסטוריית צריכה בקוט"ש

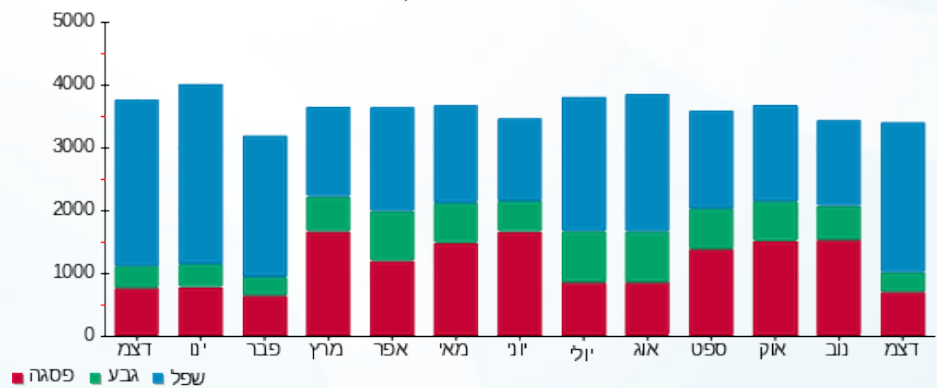

06/01/21 תאריך הפקה:
 31/12/20 תאריך קריאה נוכחית:
 01/12/20 תאריך קריאה קודמת:

שם דייר: בנין C - ק.09 - חדר דרכא
 שם אתר: מרכז עזריאלי חולון

לקוח/ה נכבד/ה, אנו מתכבדים להגיש את חישוב צריכת החשמל לתקופה 01/12/20 - 31/12/20:

בנין C - ק.09 - חדר דרכא - 2 - 16193912(3x63)

סוג תעריף	סוג צריכה	קריאה קודמת	קריאה נוכחית	סה"כ צריכה בקוט"ש	מחיר לקוט"ש בא"ג	סה"כ לתשלום
פרטי חשבון עבור תאריכים:						
777	פסגה	01/12/20	31/12/20	19.20	93.10	17.88 ₪
778	גבע	921.40	940.10	18.70	56.22	10.51 ₪
779	שפל	3,029.20	3,119.30	90.10	34.70	31.26 ₪

סה"כ לדייר:

פסגה	גבע	שפל	סה"כ	שיא ביקוש
19.20	18.70	90.10	128.00	2.35
17.88 ₪	10.51 ₪	31.26 ₪	59.65 ₪	

סה"כ צריכה
 סה"כ לתשלום

200.95 ₪	תשלום קבוע	
6.98 ₪	תשלום עבור גודל חיבור בKVA (3x63)	
267.58 ₪	סה"כ לתשלום	לא כולל מע"מ

התפלגות חיוב בש"ח לפי תעו"ז

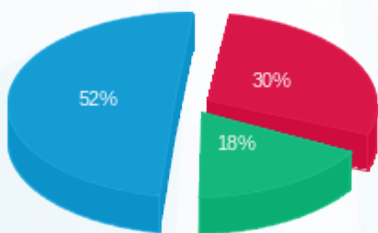

■ פסגה (17.88 ₪)
 ■ גבע (10.51 ₪)
 ■ שפל (31.26 ₪)

הסטוריית צריכה בקוט"ש

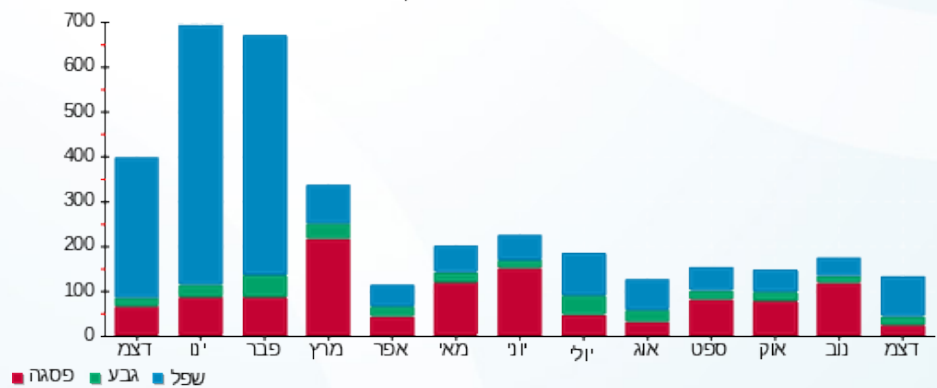

06/01/21 תאריך הפקה:
 31/12/20 תאריך קריאה נוכחית:
 01/12/20 תאריך קריאה קודמת:

שם דייר: בניין C - ק.09 - פרמיום מגורים
 שם אתר: מרכז עזריאלי חולון

לקוח/ה נכבד/ה, אנו מתכבדים להגיש את חישוב צריכת החשמל לתקופה 01/12/20 - 31/12/20:

בניין C פרמיום מגורים ק. 9 - 4 - 16193912(3x63)

סוג תעריף	סוג צריכה	קריאה קודמת	קריאה נוכחית	סה"כ צריכה בקוט"ש	מחיר לקוט"ש בא"ג	סה"כ לתשלום
פרטי חשבון עבור תאריכים:						
777	פסגה	01/12/20	31/12/20	56.70	93.10	52.79 ₪
778	גבע	1,520.30	1,529.30	9.00	56.22	5.06 ₪
779	שפל	3,424.10	3,682.80	258.70	34.70	89.77 ₪

סה"כ לדייר:

פסגה	גבע	שפל	סה"כ	שיא ביקוש
56.70	9.00	258.70	324.40	65.91
₪ 52.79	₪ 5.06	₪ 89.77	₪ 147.62	

סה"כ צריכה
 סה"כ לתשלום

200.95 ₪	תשלום קבוע	
6.98 ₪	תשלום עבור גודל חיבור בKVA (3x63)	
355.54 ₪	סה"כ לתשלום	לא כולל מע"מ

התפלגות חיוב בש"ח לפי תע"ז

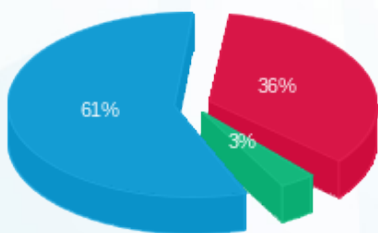

■ פסגה (₪ 52.79)
 ■ גבע (₪ 5.06)
 ■ שפל (₪ 89.77)

הסטוריית צריכה בקוט"ש

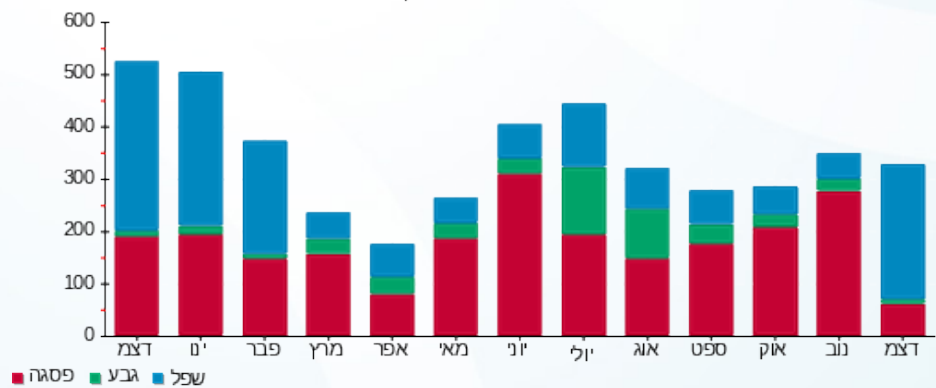



06/01/21 תאריך הפקה:
 31/12/20 תאריך קריאה נוכחית:
 01/12/20 תאריך קריאה קודמת:

שם דייר: בניין C - ק.10 - בנק הפועלים
 שם אתר: מרכז עזריאלי חולון

לקוח/ה נכבד/ה, אנו מתכבדים להגיש את חישוב צריכת החשמל לתקופה 01/12/20 - 31/12/20:

בנק הפועלים קומה 10 - 17013965 (3x160)

סוג תעריף	סוג צריכה	קריאה קודמת	קריאה נוכחית	סה"כ צריכה בקוט"ש	מחיר לקוט"ש בא"ג	סה"כ לתשלום
פרטי חשבון עבור תאריכים:						
777	פסגה	01/12/20	31/12/20	2,269.70	93.10	2,113.09 ₪
778	גבע	74,384.69	75,399.89	1,015.20	56.22	570.75 ₪
779	שפל	124,738.80	132,915.80	8,177.00	34.70	2,837.42 ₪

סה"כ לדייר:

פסגה	גבע	שפל	סה"כ	שיא ביקוש
2,269.70	1,015.20	8,177.00	11,461.90	
2,113.09 ₪	570.75 ₪	2,837.42 ₪	5,521.26 ₪	

סה"כ צריכה
 סה"כ לתשלום

200.95 ₪	תשלום קבוע	
17.72 ₪	תשלום עבור גודל חיבור בKVA (3x160)	
5,739.93 ₪	סה"כ לתשלום	לא כולל מע"מ

התפלגות חיוב בש"ח לפי תעו"ז

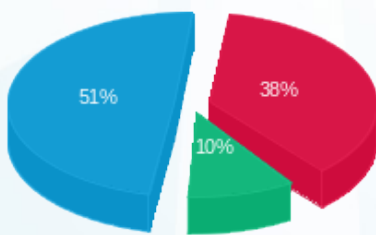

■ פסגה (2,113.09 ₪)
 ■ גבע (570.75 ₪)
 ■ שפל (2,837.42 ₪)

הסטוריית צריכה בקוט"ש

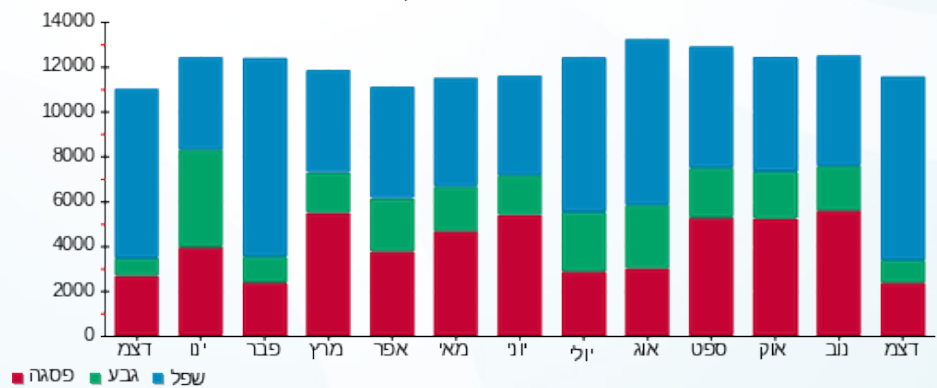



06/01/21 תאריך הפקה:
 31/12/20 תאריך קריאה נוכחית:
 01/12/20 תאריך קריאה קודמת:

שם דייר: בניין C - ק.11 - שובל - ראשי
 שם אתר: מרכז עזריאלי חולון

לקוח/ה נכבד/ה, אנו מתכבדים להגיש את חישוב צריכת החשמל לתקופה 01/12/20 - 31/12/20:

בניין C ראשי שובל ק.11 - 1 - 18075378(3x400)

סוג תעריף	סוג צריכה	קריאה קודמת	קריאה נוכחית	סה"כ צריכה בקוט"ש	מחיר לקוט"ש בא"ג	סה"כ לתשלום
		01/12/20	31/12/20			
777	פסגה	28,055.82	29,424.42	1,368.60	93.10	1,274.17 ₪
778	גבע	10,341.13	10,696.83	355.70	56.22	199.97 ₪
779	שפל	31,413.98	35,406.78	3,992.80	34.70	1,385.50 ₪

סה"כ לדייר:

פסגה	גבע	שפל	סה"כ	שיא ביקוש
1,368.60	355.70	3,992.80	5,717.10	
1,274.17 ₪	199.97 ₪	1,385.50 ₪	2,859.64 ₪	

סה"כ צריכה
 סה"כ לתשלום

200.95 ₪	תשלום קבוע	
44.30 ₪	תשלום עבור גודל חיבור בKVA (3x400)	
3,104.90 ₪	סה"כ לתשלום	לא כולל מע"מ

התפלגות חיוב בש"ח לפי תעו"ז

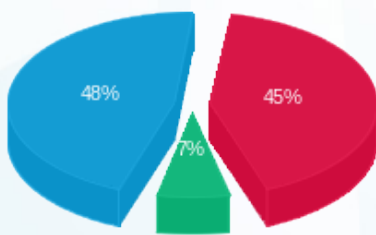

■ פסגה (1,274.17 ₪)
 ■ גבע (199.97 ₪)
 ■ שפל (1,385.50 ₪)

הסטוריית צריכה בקוט"ש

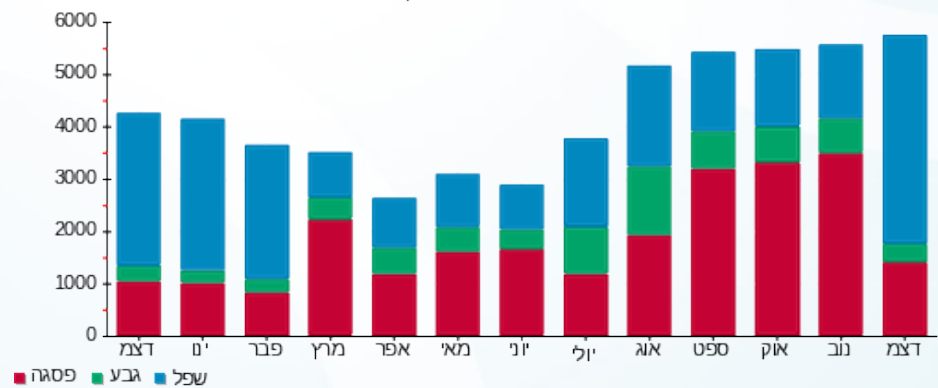

06/01/21 תאריך הפקה:
 31/12/20 תאריך קריאה נוכחית:
 01/12/20 תאריך קריאה קודמת:

שם דייר: בניין C - ק.12 - שובל
 שם אתר: מרכז עזריאלי חולון

לקוח/ה נכבד/ה, אנו מתכבדים להגיש את חישוב צריכת החשמל לתקופה 01/12/20 - 31/12/20:

בניין C שובל ק.12 - 17013983 (3x400)

סה"כ לתשלום	מחיר לקוט"ש בא"ג	סה"כ צריכה בקוט"ש	קריאה נוכחית	קריאה קודמת	סוג צריכה	סוג תעריף
			31/12/20	01/12/20	פרטי חשבון עבור תאריכים:	
1,158.26 ₪	93.10	1,244.10	107,097.10	105,853.00	פסגה	777
121.10 ₪	56.22	215.40	29,038.90	28,823.50	גבע	778
1,254.27 ₪	34.70	3,614.60	85,842.70	82,228.10	שפל	779

סה"כ לדיר:

שיא ביקוש	סה"כ	שפל	גבע	פסגה
	5,074.10	3,614.60	215.40	1,244.10
	2,533.62 ₪	1,254.27 ₪	121.10 ₪	1,158.26 ₪

סה"כ צריכה
 סה"כ לתשלום

0.00 ₪	תשלום קבוע	
44.30 ₪	תשלום עבור גודל חיבור בKVA (3x400)	
2,577.92 ₪	סה"כ לתשלום	לא כולל מע"מ

התפלגות חיוב בש"ח לפי תע"ז

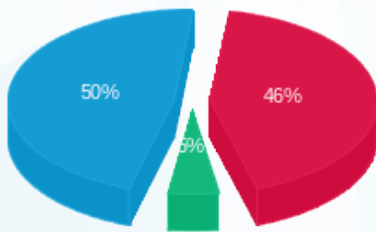

■ פסגה (1,158.26 ₪)
 ■ גבע (121.10 ₪)
 ■ שפל (1,254.27 ₪)

הסטוריית צריכה בקוט"ש

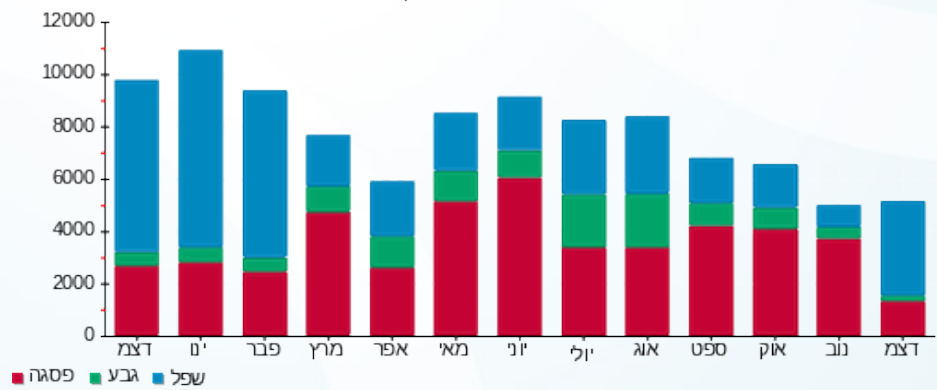



06/01/21

תאריך הפקה:

שם דייר: בניין C - קינג ג'ורג'
שם אתר: מרכז עזריאלי חולון

31/12/20

תאריך קריאה נוכחית:

01/12/20

תאריך קריאה קודמת:

לקוח/ה נכבד/ה, אנו מתכבדים להגיש את חישוב צריכת החשמל לתקופה 01/12/20 - 31/12/20:

בניין C - קינג ג'ורג' - 3 - 13044085 (3x400)

סוג תעריף	סוג צריכה	קריאה קודמת	קריאה נוכחית	סה"כ צריכה בקוט"ש	מחיר לקוט"ש בא"ג	סה"כ לתשלום
פרטי חשבון עבור תאריכים:						
		01/12/20	31/12/20			
777	פסגה	211,578.00	213,232.80	1,654.80	93.10	1,540.62 ₪
778	גבע	101,931.60	102,428.80	497.20	56.22	279.53 ₪
779	שפל	260,475.20	265,710.40	5,235.20	34.70	1,816.61 ₪

סה"כ לדייר:

פסגה	גבע	שפל	סה"כ	שיא ביקוש
1,654.80	497.20	5,235.20	7,387.20	27.66
1,540.62 ₪	279.53 ₪	1,816.61 ₪	3,636.76 ₪	

סה"כ צריכה

סה"כ לתשלום

200.95 ₪	תשלום קבוע	
44.30 ₪	תשלום עבור גודל חיבור בKVA (3x400)	
3,882.01 ₪	סה"כ לתשלום	לא כולל מע"מ

התפלגות חיוב בש"ח לפי תעו"ז

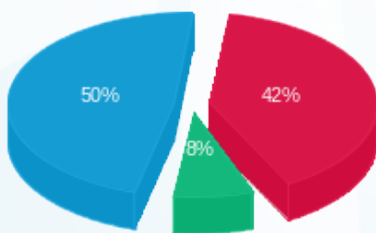

- פסגה (1,540.62 ₪) 50%
- גבע (279.53 ₪) 8%
- שפל (1,816.61 ₪) 42%

הסטוריית צריכה בקוט"ש

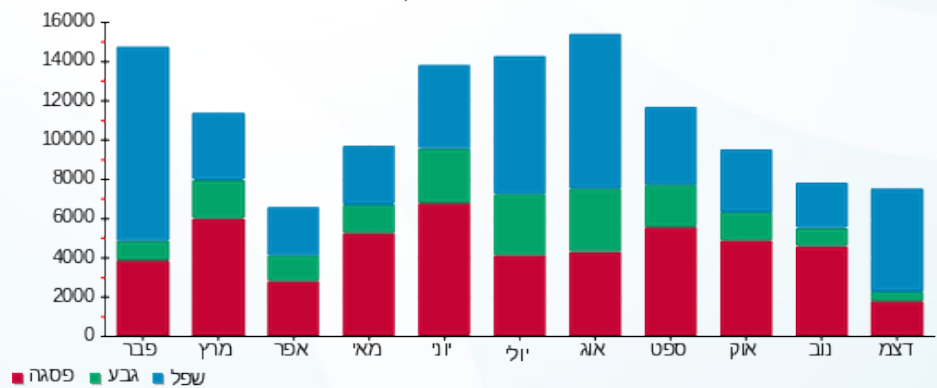



06/01/21 תאריך הפקה:
 31/12/20 תאריך קריאה נוכחית:
 01/12/20 תאריך קריאה קודמת:

שם דייר: בניין C - קפה לנדזור
 שם אתר: מרכז עזריאלי חולון

לקוח/ה נכבד/ה, אנו מתכבדים להגיש את חישוב צריכת החשמל לתקופה 01/12/20 - 31/12/20:

בניין C קפה לנדזור - 5 - 13044085 (3x160)

סוג תעריף	סוג צריכה	קריאה קודמת	קריאה נוכחית	סה"כ צריכה בקוט"ש	מחיר לקוט"ש בא"ג	סה"כ לתשלום
פרטי חשבון עבור תאריכים:						
777	פסגה	01/12/20	31/12/20	756.60	93.10	704.39 ₪
778	גבע	81,824.00	82,179.60	355.60	56.22	199.92 ₪
779	שפל	190,310.20	192,703.20	2,393.00	34.70	830.37 ₪

סה"כ לדייר:

פסגה	גבע	שפל	סה"כ	שיא ביקוש
756.60	355.60	2,393.00	3,505.20	19.25
704.39 ₪	199.92 ₪	830.37 ₪	1,734.68 ₪	

סה"כ צריכה
 סה"כ לתשלום

200.95 ₪	תשלום קבוע	
17.72 ₪	תשלום עבור גודל חיבור בKVA (3x160)	
1,953.36 ₪	סה"כ לתשלום	לא כולל מע"מ

התפלגות חיוב בש"ח לפי תעו"ז

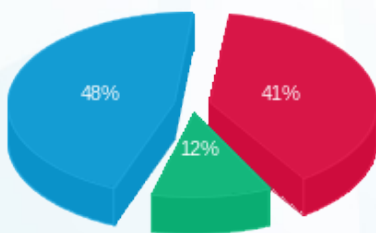

■ פסגה (704.39 ₪)
 ■ גבע (199.92 ₪)
 ■ שפל (830.37 ₪)

הסטוריית צריכה בקוט"ש

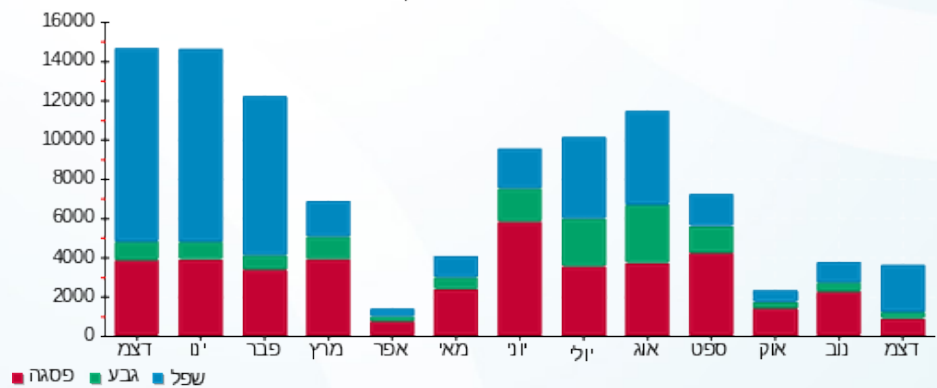



06/01/21 תאריך הפקה:
 31/12/20 תאריך קריאה נוכחית:
 01/12/20 תאריך קריאה קודמת:

שם דייר: בניין C מיזוג אוויר
שם אתר: מרכז עזריאלי חולון

לקוח/ה נכבד/ה, אנו מתכבדים להגיש את חישוב צריכת החשמל לתקופה 01/12/20 - 31/12/20:

בניין C צילר מא - 8 - 13044085

סוג תעריף	סוג צריכה	קריאה קודמת	קריאה נוכחית	סה"כ צריכה בקוט"ש	מחיר לקוט"ש בא"ג	סה"כ לתשלום
פרטי חשבון עבור תאריכים:			01/12/20	31/12/20		
777	פסגה	0.00	0.00	0.00	93.10	0.00 ₪
778	גבע	0.00	0.00	0.00	56.22	0.00 ₪
779	שפל	0.00	0.00	0.00	34.70	0.00 ₪

בניין C ראשי לוח ACFP-C1 יטאות+משאבות - 1 - 15091187

סוג תעריף	סוג צריכה	קריאה קודמת	קריאה נוכחית	סה"כ צריכה בקוט"ש	מחיר לקוט"ש בא"ג	סה"כ לתשלום
פרטי חשבון עבור תאריכים:			01/12/20	31/12/20		
777	פסגה	298,337.60	302,472.00	4,134.40	93.10	3,849.13 ₪
778	גבע	111,539.20	112,704.00	1,164.80	56.22	654.85 ₪
779	שפל	413,806.40	427,536.00	13,729.60	34.70	4,764.17 ₪

בניין C ראשי לוח ACFP-C2 יטאות+משאבות - 2 - 15091187

סוג תעריף	סוג צריכה	קריאה קודמת	קריאה נוכחית	סה"כ צריכה בקוט"ש	מחיר לקוט"ש בא"ג	סה"כ לתשלום
פרטי חשבון עבור תאריכים:			01/12/20	31/12/20		
777	פסגה	88,587.00	89,578.80	991.80	93.10	923.37 ₪
778	גבע	47,167.20	47,725.80	558.60	56.22	314.04 ₪
779	שפל	167,937.00	171,208.20	3,271.20	34.70	1,135.11 ₪

בניין C צילר 3 - 3 - 15091196

סוג תעריף	סוג צריכה	קריאה קודמת	קריאה נוכחית	סה"כ צריכה בקוט"ש	מחיר לקוט"ש בא"ג	סה"כ לתשלום
פרטי חשבון עבור תאריכים:			01/12/20	31/12/20		
777	פסגה	370,670.00	371,220.00	550.00	93.10	512.05 ₪
778	גבע	120,754.00	120,922.00	168.00	56.22	94.45 ₪
779	שפל	316,610.00	320,228.00	3,618.00	34.70	1,255.45 ₪





בניין C צילר 4 - 4 - 15091196

סה"כ לתשלום	מחיר לקוט"ש בא"ג	סה"כ צריכה בקוט"ש	קריאה נוכחית	קריאה קודמת	סוג צריכה	סוג תעריף
			31/12/20	01/12/20	פרטי חשבון עבור תאריכים:	
₪ 3,725.86	93.10	4,002.00	158,137.20	154,135.20	פסגה	777
₪ 1,096.29	56.22	1,950.00	93,861.60	91,911.60	גבע	778
₪ 2,904.81	34.70	8,371.20	270,279.60	261,908.40	שפל	779

בניין C צילר 2 - 1 - 16193925

סה"כ לתשלום	מחיר לקוט"ש בא"ג	סה"כ צריכה בקוט"ש	קריאה נוכחית	קריאה קודמת	סוג צריכה	סוג תעריף
			31/12/20	01/12/20	פרטי חשבון עבור תאריכים:	
₪ 823.00	93.10	884.00	347,338.00	346,454.00	פסגה	777
₪ 222.63	56.22	396.00	116,320.00	115,924.00	גבע	778
₪ 2,467.17	34.70	7,110.00	210,508.00	203,398.00	שפל	779

בניין C צילר 1 - 2 - 16225069

סה"כ לתשלום	מחיר לקוט"ש בא"ג	סה"כ צריכה בקוט"ש	קריאה נוכחית	קריאה קודמת	סוג צריכה	סוג תעריף
			31/12/20	01/12/20	פרטי חשבון עבור תאריכים:	
₪ 284.89	93.10	306.00	380,776.00	380,470.00	פסגה	777
₪ 61.84	56.22	110.00	95,038.00	94,928.00	גבע	778
₪ 1,102.07	34.70	3,176.00	87,840.00	84,664.00	שפל	779

סה"כ לדירה:

שיא ביקוש	סה"כ	שפל	גבע	פסגה
3,851.12	54,491.60	39,276.00	4,347.40	10,868.20
	₪ 26,191.17	₪ 13,628.77	₪ 2,444.11	₪ 10,118.29

סה"כ צריכה
סה"כ לתשלום

0.00 ₪	תשלום קבוע
26,191.17 ₪	סה"כ לתשלום

לא כולל מע"מ

התפלגות חיוב בש"ח לפי תעו"ז

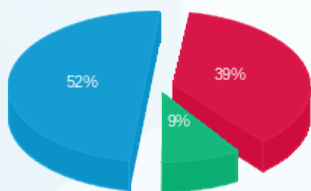

פסגה (₪ 10,118.29)
גבע (₪ 2,444.11)
שפל (₪ 13,628.77)

הסטוריית צריכה בקוט"ש

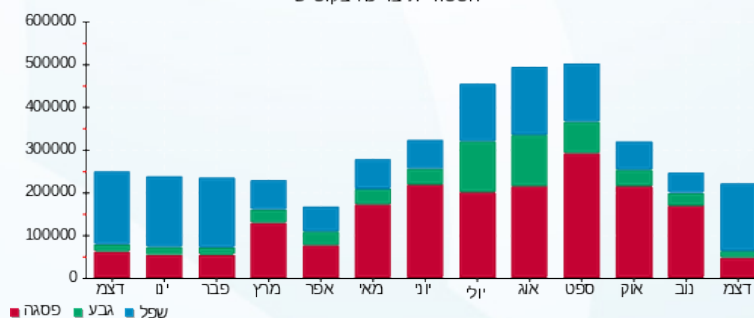



06/01/21 תאריך הפקה:
 31/12/20 תאריך קריאה נוכחית:
 01/12/20 תאריך קריאה קודמת:

שם דייר: בנין D - אוויה - שלט
 שם אתר: מרכז עזריאלי חולון

לקוח/ה נכבד/ה, אנו מתכבדים להגיש את חישוב צריכת החשמל לתקופה 01/12/20 - 31/12/20:

בנין D - אוויה - שלט (1 - 15091199) (1x16) - R)

סוג תעריף	סוג צריכה	קריאה קודמת	קריאה נוכחית	סה"כ צריכה בקוט"ש	מחיר לקוט"ש בא"ג	סה"כ לתשלום
פרטי חשבון עבור תאריכים:						
777	פסגה	01/12/20	31/12/20	0.00	93.10	0.00 ₪
778	גבע	181.25	181.25	0.00	56.22	0.00 ₪
779	שפל	2,404.30	2,404.30	0.00	34.70	0.00 ₪

סה"כ לדייר:

פסגה	גבע	שפל	סה"כ	שיא ביקוש
0.00	0.00	0.00	0.00	
0.00 ₪	0.00 ₪	0.00 ₪	0.00 ₪	

סה"כ צריכה
 סה"כ לתשלום

0.00 ₪	תשלום קבוע	
0.59 ₪	תשלום עבור גודל חיבור בKVA (1x16)	
0.59 ₪	סה"כ לתשלום	לא כולל מע"מ

התפלגות חיוב בש"ח לפי תעו"ז

הסטוריית צריכה בקוט"ש

פסגה (0.00 ₪)
 גבע (0.00 ₪)
 שפל (0.00 ₪)

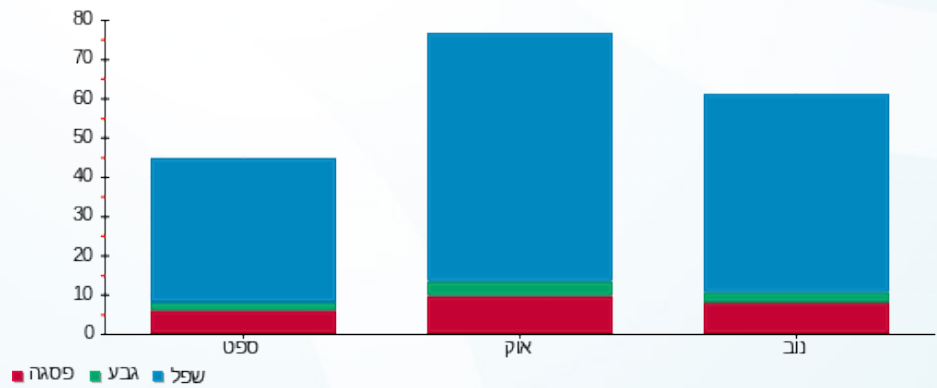



06/01/21

תאריך הפקדה:

שם דייר: בנין D - בר סלטים
שם אתר: מרכז עזריאלי חולון

31/12/20

תאריך קריאה נוכחית:

01/12/20

תאריך קריאה קודמת:

לקוח/ה נכבד/ה, אנו מתכבדים להגיש את חישוב צריכת החשמל לתקופה 01/12/20 - 31/12/20:

בנין D בר סלטים - 4 - 13044090(3x63)

סוג תעריף	סוג צריכה	קריאה קודמת	קריאה נוכחית	סה"כ צריכה בקוט"ש	מחיר לקוט"ש בא"ג	סה"כ לתשלום
פרטי חשבון עבור תאריכים:						
777	פסגה	01/12/20	31/12/20	278.70	93.10	259.47 ₪
778	גבע	6,270.30	6,433.80	163.50	56.22	91.92 ₪
779	שפל	19,707.70	20,794.70	1,087.00	34.70	377.19 ₪

סה"כ לדייר:

פסגה	גבע	שפל	סה"כ	שיא ביקוש
278.70	163.50	1,087.00	1,529.20	6.40
₪ 259.47	₪ 91.92	₪ 377.19	₪ 728.58	

סה"כ צריכה

סה"כ לתשלום

200.95 ₪	תשלום קבוע	
6.98 ₪	תשלום עבור גודל חיבור בKVA (3x63)	
936.51 ₪	סה"כ לתשלום	לא כולל מע"מ

התפלגות חיוב בש"ח לפי תעו"ז

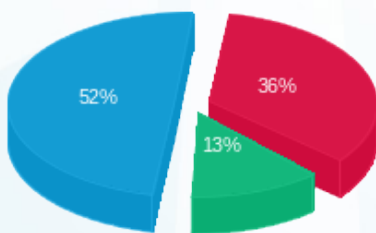

■ פסגה (₪ 259.47)
■ גבע (₪ 91.92)
■ שפל (₪ 377.19)

הסטוריית צריכה בקוט"ש

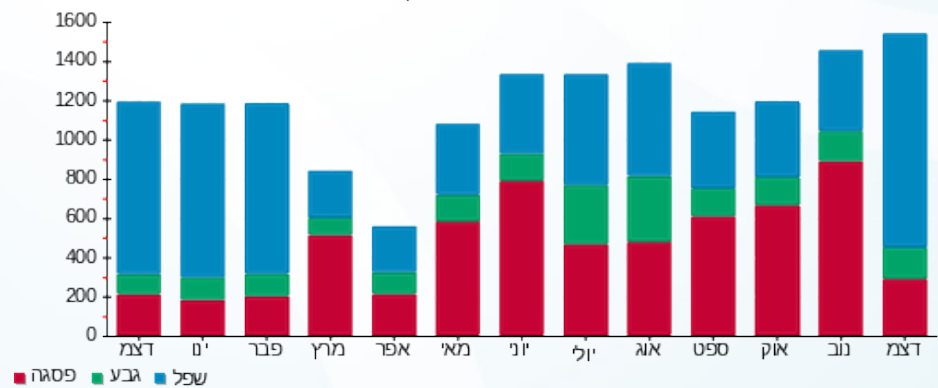

06/01/21 תאריך הפקה:
 31/12/20 תאריך קריאה נוכחית:
 01/12/20 תאריך קריאה קודמת:

שם דייר: בנין D - הלמן אלדובי - שלט
 שם אתר: מרכז עזריאלי חולון

לקוח/ה נכבד/ה, אנו מתכבדים להגיש את חישוב צריכת החשמל לתקופה 01/12/20 - 31/12/20:

בנין D - הלמן אלדובי - שלט (10 - 15091199) (1x16) R)

סוג תעריף	סוג צריכה	קריאה קודמת	קריאה נוכחית	סה"כ צריכה בקוט"ש	מחיר לקוט"ש בא"ג	סה"כ לתשלום
פרטי חשבון עבור תאריכים:						
777	פסגה	01/12/20	31/12/20	0.00	93.10	0.00 ₪
778	גבע	290.40	297.70	7.30	56.22	4.10 ₪
779	שפל	3,854.30	3,964.00	109.70	34.70	38.07 ₪

סה"כ לדייר:

פסגה	גבע	שפל	סה"כ	שיא ביקוש
0.00	7.30	109.70	117.00	0.32
0.00 ₪	4.10 ₪	38.07 ₪	42.17 ₪	

סה"כ צריכה
סה"כ לתשלום

0.00 ₪	תשלום קבוע	
0.59 ₪	תשלום עבור גודל חיבור בKVA (1x16)	
42.76 ₪	סה"כ לתשלום	לא כולל מע"מ

התפלגות חיוב בש"ח לפי תעו"ז

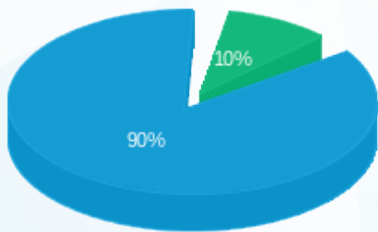

פסגה (0.00 ₪)
 גבע (4.10 ₪)
 שפל (38.07 ₪)

הסטוריית צריכה בקוט"ש

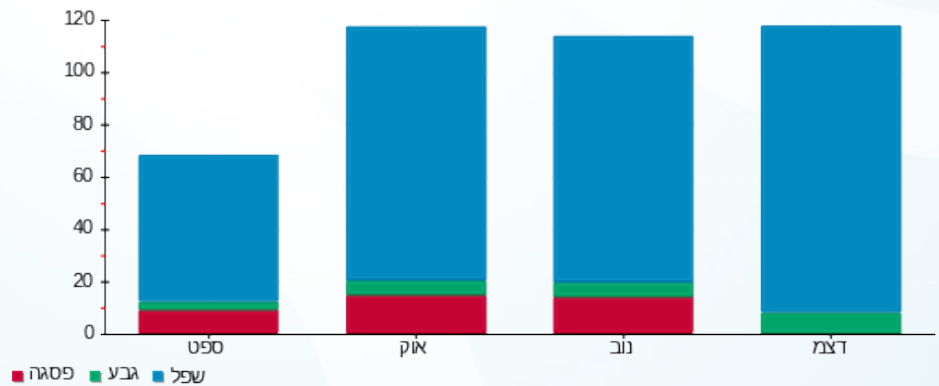



06/01/21 תאריך הפקה:
 31/12/20 תאריך קריאה נוכחית:
 01/12/20 תאריך קריאה קודמת:

שם דייר: בנין D - המאפה של רוני
 שם אתר: מרכז עזריאלי חולון

לקוח/ה נכבד/ה, אנו מתכבדים להגיש את חישוב צריכת החשמל לתקופה 01/12/20 - 31/12/20:

בנין D - המאפה של רוני - 12 - (3x160)13044090

סוג תעריף	סוג צריכה	קריאה קודמת	קריאה נוכחית	סה"כ צריכה בקוט"ש	מחיר לקוט"ש בא"ג	סה"כ לתשלום
פרטי חשבון עבור תאריכים:						
777	פסגה	01/12/20	31/12/20	215.40	93.10	200.54 ₪
778	גבע	3,765.60	4,022.40	256.80	56.22	144.37 ₪
779	שפל	11,612.40	12,708.40	1,096.00	34.70	380.31 ₪

סה"כ לדייר:

פסגה	גבע	שפל	סה"כ	שיא ביקוש
215.40	256.80	1,096.00	1,568.20	11.88
200.54 ₪	144.37 ₪	380.31 ₪	725.22 ₪	

סה"כ צריכה
 סה"כ לתשלום

200.95 ₪	תשלום קבוע	
17.72 ₪	תשלום עבור גודל חיבור בKVA (3x160)	
943.89 ₪	סה"כ לתשלום	לא כולל מע"מ

התפלגות חיוב בש"ח לפי תעו"ז

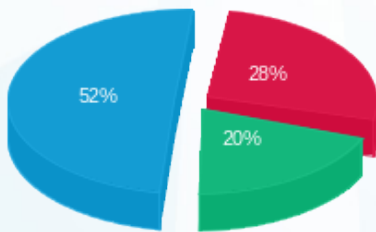

■ פסגה (200.54 ₪)
 ■ גבע (144.37 ₪)
 ■ שפל (380.31 ₪)

הסטוריית צריכה בקוט"ש

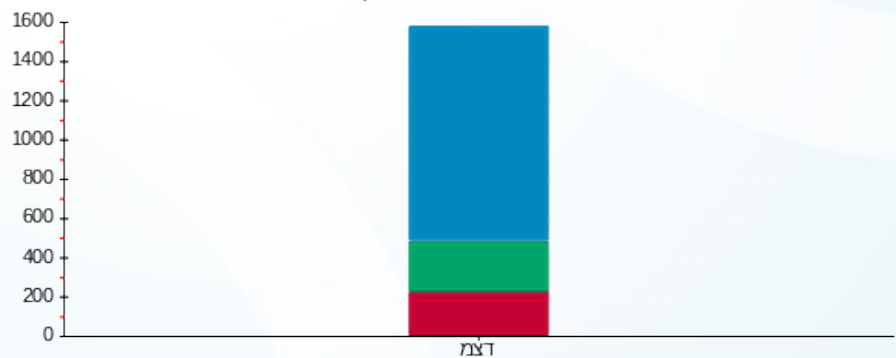

■ פסגה ■ גבע ■ שפל



06/01/21 תאריך הפקה:
 31/12/20 תאריך קריאה נוכחית:
 01/12/20 תאריך קריאה קודמת:

שם דייר: בנין D - חברת כנס - שלט
 שם אתר: מרכז עזריאלי חולון

לקוח/ה נכבד/ה, אנו מתכבדים להגיש את חישוב צריכת החשמל לתקופה 01/12/20 - 31/12/20:

בנין D - חברת כנס - שלט - 4 - 15091198 (3x16)

סוג תעריף	סוג צריכה	קריאה קודמת	קריאה נוכחית	סה"כ צריכה בקוט"ש	מחיר לקוט"ש בא"ג	סה"כ לתשלום
פרטי חשבון עבור תאריכים:						
777	פסגה	01/12/20	31/12/20	0.00	93.10	0.00 ₪
778	גבע	155.70	165.05	9.35	56.22	5.26 ₪
779	שפל	2,194.55	2,336.20	141.65	34.70	49.15 ₪

סה"כ לדייר:

פסגה	גבע	שפל	סה"כ	שיא ביקוש
0.00	9.35	141.65	151.00	0.41
0.00 ₪	5.26 ₪	49.15 ₪	54.41 ₪	

סה"כ צריכה
 סה"כ לתשלום

0.00 ₪	תשלום קבוע	
1.77 ₪	תשלום עבור גודל חיבור בKVA (3x16)	
56.18 ₪	סה"כ לתשלום	לא כולל מע"מ

התפלגות חיוב בש"ח לפי תע"ז

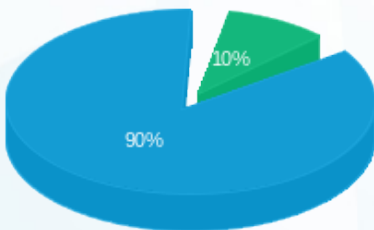

פסגה (0.00 ₪)
 גבע (5.26 ₪)
 שפל (49.15 ₪)

הסטוריית צריכה בקוט"ש

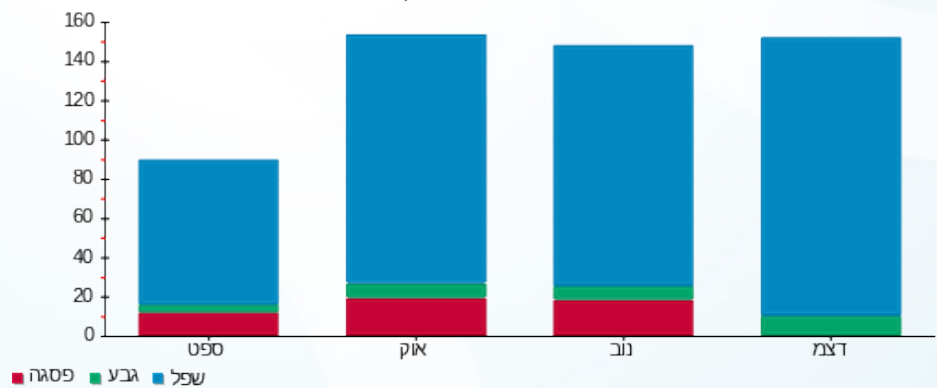

06/01/21 תאריך הפקה:
 31/12/20 תאריך קריאה נוכחי:
 01/12/20 תאריך קריאה קודמת:

שם דייר: בנין D - חוצה ישראל - שלט
 שם אתר: מרכז עזריאלי חולון

לקוח/ה נכבד/ה, אנו מתכבדים להגיש את חישוב צריכת החשמל לתקופה 01/12/20 - 31/12/20:

בנין D - חוצה ישראל - שלט - 12 - 15091199 (1x16)

סוג תעריף	סוג צריכה	קריאה קודמת	קריאה נוכחית	סה"כ צריכה בקוט"ש	מחיר לקוט"ש בא"ג	סה"כ לתשלום
פרטי חשבון עבור תאריכים:						
777	פסגה	01/12/20	31/12/20	0.00	93.10	0.00 ₪
778	גבע	39.95	62.85	22.90	56.22	12.87 ₪
779	שפל	662.40	994.80	332.40	34.70	115.34 ₪

סה"כ לדייר:

פסגה	גבע	שפל	סה"כ	שיא ביקוש
0.00	22.90	332.40	355.30	1.03
0.00 ₪	12.87 ₪	115.34 ₪	128.22 ₪	

סה"כ צריכה
 סה"כ לתשלום

0.00 ₪	תשלום קבוע	
0.59 ₪	תשלום עבור גודל חיבור בKVA (1x16)	
128.81 ₪	סה"כ לתשלום	לא כולל מע"מ

התפלגות חיוב בש"ח לפי תעו"ז

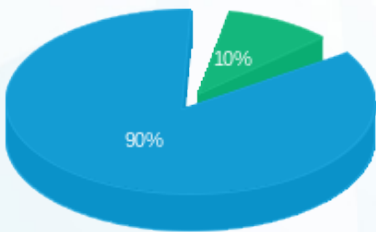

פסגה (0.00 ₪) ■
 גבע (12.87 ₪) ■
 שפל (115.34 ₪) ■

הסטוריית צריכה בקוט"ש

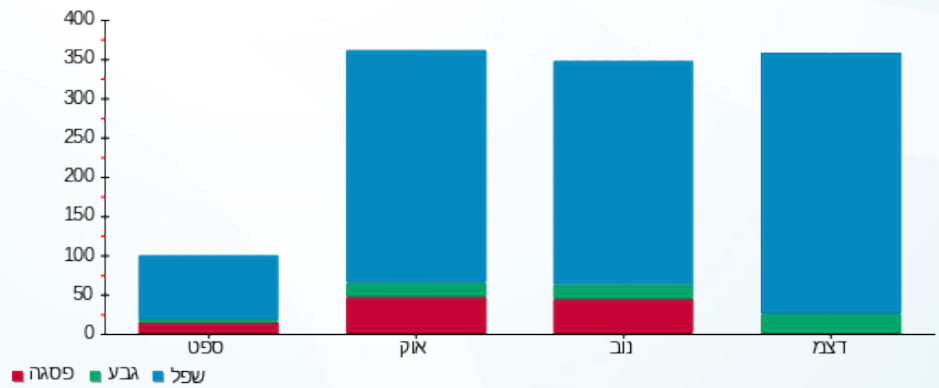



06/01/21 תאריך הפקה:
 31/12/20 תאריך קריאה נוכחית:
 01/12/20 תאריך קריאה קודמת:

שם דייר: בנין D - חניות הכישור
 שם אתר: מרכז עזריאלי חולון

לקוח/ה נכבד/ה, אנו מתכבדים להגיש את חישוב צריכת החשמל לתקופה 01/12/20 - 31/12/20:

בנין D - חניות הכישור - 13 - 13044090(3x250)

סוג תעריף	סוג צריכה	קריאה קודמת	קריאה נוכחית	סה"כ צריכה בקוט"ש	מחיר לקוט"ש בא"ג	סה"כ לתשלום
פרטי חשבון עבור תאריכים:						
777	פסגה	01/12/20	31/12/20	124.40	93.10	115.82 ₪
778	גבע	2,344.30	2,364.10	19.80	56.22	11.13 ₪
779	שפל	5,151.30	5,503.80	352.50	34.70	122.32 ₪

סה"כ לדייר:

פסגה	גבע	שפל	סה"כ	שיא ביקוש
124.40	19.80	352.50	496.70	2.30
115.82 ₪	11.13 ₪	122.32 ₪	249.27 ₪	

סה"כ צריכה
 סה"כ לתשלום

200.95 ₪	תשלום קבוע	
27.69 ₪	תשלום עבור גודל חיבור בKVA (3x250)	
477.91 ₪	סה"כ לתשלום	לא כולל מע"מ

התפלגות חיוב בש"ח לפי תע"ז

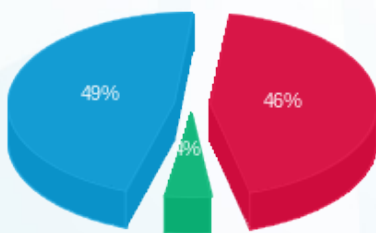

■ פסגה (115.82 ₪)
 ■ גבע (11.13 ₪)
 ■ שפל (122.32 ₪)

הסטוריית צריכה בקוט"ש

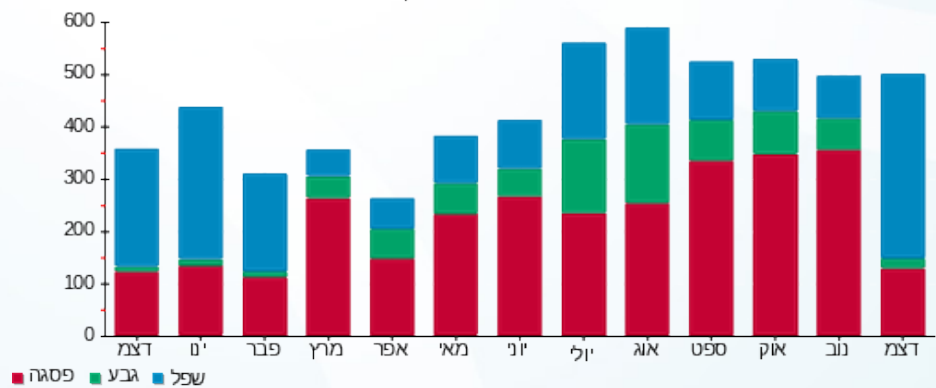



06/01/21 תאריך הפקה:
 31/12/20 תאריך קריאה נוכחית:
 01/12/20 תאריך קריאה קודמת:

שם דייר: בנין D - טיב טעם
 שם אתר: מרכז עזריאלי חולון

לקוח/ה נכבד/ה, אנו מתכבדים להגיש את חישוב צריכת החשמל לתקופה 01/12/20 - 31/12/20:

בנין D טיב טעם - 1 - 13044090(3x400)

סוג תעריף	סוג צריכה	קריאה קודמת	קריאה נוכחית	סה"כ צריכה בקוט"ש	מחיר לקוט"ש בא"ג	סה"כ לתשלום
		01/12/20	31/12/20			
777	פסגה	480,618.80	488,488.40	7,869.60	93.10	7,326.60 ₪
778	גבע	250,919.20	254,090.40	3,171.20	56.22	1,782.85 ₪
779	שפל	669,439.20	694,395.20	24,956.00	34.70	8,659.73 ₪

סה"כ לדייר:

פסגה	גבע	שפל	סה"כ	שיא ביקוש
7,869.60	3,171.20	24,956.00	35,996.80	83.47
7,326.60 ₪	1,782.85 ₪	8,659.73 ₪	17,769.18 ₪	

סה"כ צריכה
 סה"כ לתשלום

200.95 ₪	תשלום קבוע	
44.30 ₪	תשלום עבור גודל חיבור בKVA (3x400)	
18,014.43 ₪	סה"כ לתשלום	לא כולל מע"מ

התפלגות חיוב בש"ח לפי תע"ז

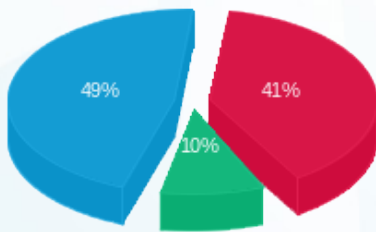

■ פסגה (7,326.60 ₪)
 ■ גבע (1,782.85 ₪)
 ■ שפל (8,659.73 ₪)

הסטוריית צריכה בקוט"ש

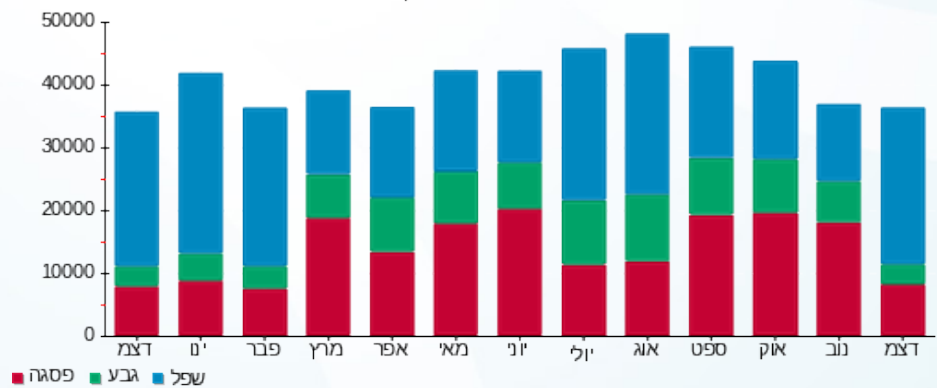



06/01/21 תאריך הפקה:
 31/12/20 תאריך קריאה נוכחית:
 01/12/20 תאריך קריאה קודמת:

שם דייר: בנין D - מיסטינג לובי
 שם אתר: מרכז עזריאלי חולון

לקוח/ה נכבד/ה, אנו מתכבדים להגיש את חישוב צריכת החשמל לתקופה 01/12/20 - 31/12/20:

בנין D מיסטינג לובי - 7 - 13044090(3x250)

סוג תעריף	סוג צריכה	קריאה קודמת	קריאה נוכחית	סה"כ צריכה בקוט"ש	מחיר לקוט"ש בא"ג	סה"כ לתשלום
		01/12/20	31/12/20			
777	פסגה	75,799.00	76,634.20	835.20	93.10	777.57 ₪
778	גבע	19,447.80	20,115.40	667.60	56.22	375.32 ₪
779	שפל	56,413.80	61,258.00	4,844.20	34.70	1,680.94 ₪

סה"כ לדייר:

פסגה	גבע	שפל	סה"כ	שיא ביקוש
835.20	667.60	4,844.20	6,347.00	41.24
777.57 ₪	375.32 ₪	1,680.94 ₪	2,833.83 ₪	

סה"כ צריכה
 סה"כ לתשלום

200.95 ₪	תשלום קבוע	
27.69 ₪	תשלום עבור גודל חיבור בKVA (3x250)	
3,062.47 ₪	סה"כ לתשלום	לא כולל מע"מ

התפלגות חיוב בש"ח לפי תעו"ז

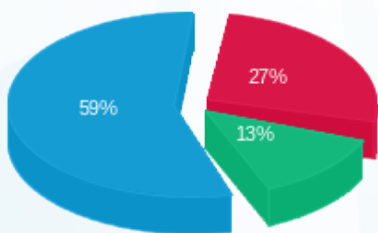

פסגה (777.57 ₪) 59%
 גבע (375.32 ₪) 27%
 שפל (1,680.94 ₪) 13%

הסטוריית צריכה בקוט"ש

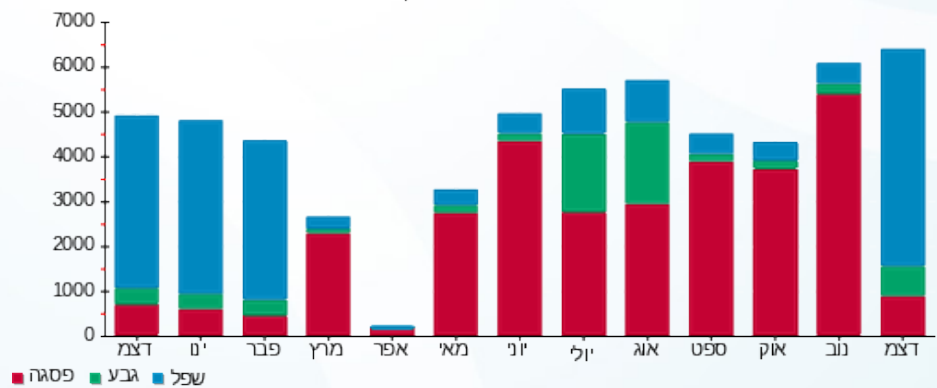



06/01/21 תאריך הפקה:
 31/12/20 תאריך קריאה נוכחית:
 01/12/20 תאריך קריאה קודמת:

שם דייר: בנין D - מכון העתקות
 שם אתר: מרכז עזריאלי חולון

לקוח/ה נכבד/ה, אנו מתכבדים להגיש את חישוב צריכת החשמל לתקופה 01/12/20 - 31/12/20:

בנין D מכון העתקות - 11 - 13044090(3x25)

סוג תעריף	סוג צריכה	קריאה קודמת	קריאה נוכחית	סה"כ צריכה בקוט"ש	מחיר לקוט"ש בא"ג	סה"כ לתשלום
פרטי חשבון עבור תאריכים:						
777	פסגה	01/12/20	31/12/20	60.10	93.10	55.95 ₪
778	גבע	572.00	589.10	17.10	56.22	9.61 ₪
779	שפל	1,332.60	1,603.35	270.75	34.70	93.95 ₪

סה"כ לדייר:

פסגה	גבע	שפל	סה"כ	שיא ביקוש
60.10	17.10	270.75	347.95	3.09
₪ 55.95	₪ 9.61	₪ 93.95	₪ 159.52	

סה"כ צריכה
 סה"כ לתשלום

200.95 ₪	תשלום קבוע	
2.77 ₪	תשלום עבור גודל חיבור בKVA (3x25)	
363.24 ₪	סה"כ לתשלום	לא כולל מע"מ

התפלגות חיוב בש"ח לפי תעו"ז

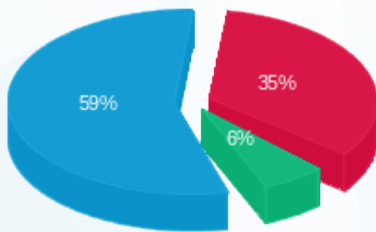

■ פסגה (₪ 55.95)
 ■ גבע (₪ 9.61)
 ■ שפל (₪ 93.95)

הסטוריית צריכה בקוט"ש

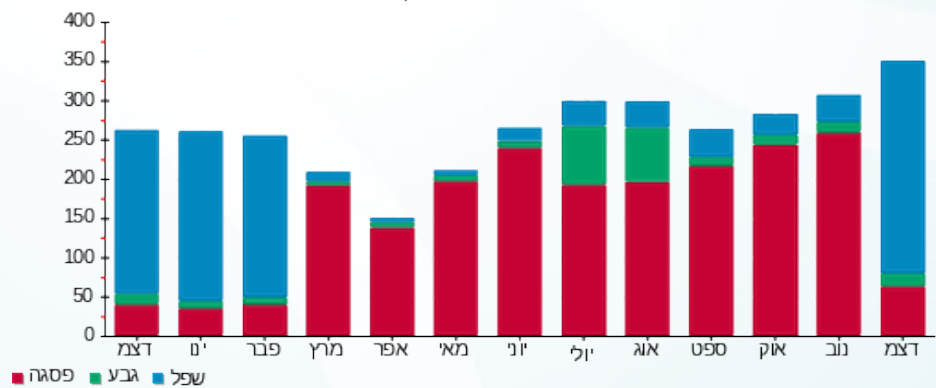



06/01/21 תאריך הפקה:
 31/12/20 תאריך קריאה נוכחית:
 01/12/20 תאריך קריאה קודמת:

שם דייר: בנין D - מקדונלדס
 שם אתר: מרכז עזריאלי חולון

לקוח/ה נכבד/ה, אנו מתכבדים להגיש את חישוב צריכת החשמל לתקופה 01/12/20 - 31/12/20:

בנין D מקדונלדס - 2 - 13044090(3x200)

סוג תעריף	סוג צריכה	קריאה קודמת	קריאה נוכחית	סה"כ צריכה בקוט"ש	מחיר לקוט"ש בא"ג	סה"כ לתשלום
פרטי חשבון עבור תאריכים:						
		01/12/20	31/12/20			
777	פסגה	122,942.80	125,420.40	2,477.60	93.10	2,306.65 ₪
778	גבע	50,306.00	50,679.20	373.20	56.22	209.81 ₪
779	שפל	104,595.20	109,588.80	4,993.60	34.70	1,732.78 ₪

סה"כ לדייר:

פסגה	גבע	שפל	סה"כ	שיא ביקוש
2,477.60	373.20	4,993.60	7,844.40	23.58
2,306.65 ₪	209.81 ₪	1,732.78 ₪	4,249.24 ₪	

סה"כ צריכה
 סה"כ לתשלום

200.95 ₪	תשלום קבוע	
22.15 ₪	תשלום עבור גודל חיבור בKVA (3x200)	
4,472.34 ₪	סה"כ לתשלום	לא כולל מע"מ

התפלגות חיוב בש"ח לפי תעו"ז

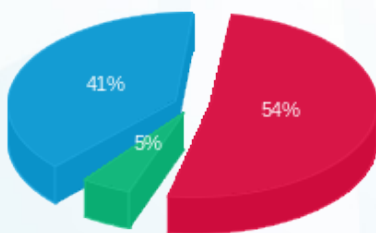

■ פסגה (2,306.65 ₪)
 ■ גבע (209.81 ₪)
 ■ שפל (1,732.78 ₪)

הסטוריית צריכה בקוט"ש

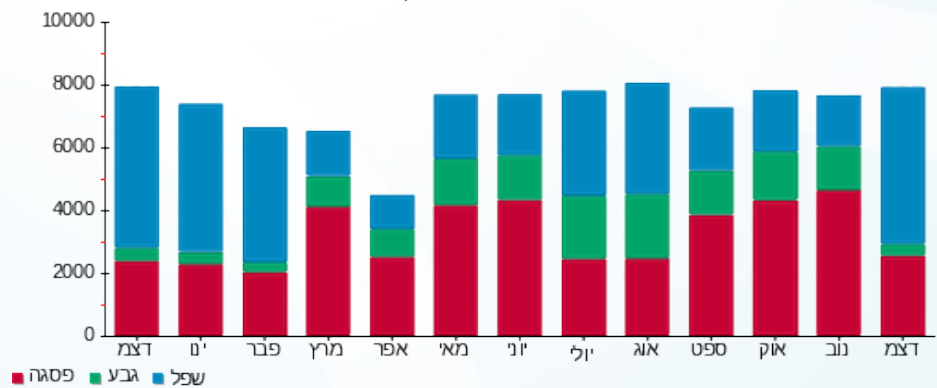



06/01/21 תאריך הפקדה:
 31/12/20 תאריך קריאה נוכחי:
 01/12/20 תאריך קריאה קודמת:

שם דייר: בניין D - עמידר - שלט
 שם אתר: מרכז עזריאלי חולון

לקוח/ה נכבד/ה, אנו מתכבדים להגיש את חישוב צריכת החשמל לתקופה 01/12/20 - 31/12/20:

בניין D - עמידר - שלט - 3 - 15091198(3x16)

סוג תעריף	סוג צריכה	קריאה קודמת	קריאה נוכחית	סה"כ צריכה בקוט"ש	מחיר לקוט"ש בא"ג	סה"כ לתשלום
פרטי חשבון עבור תאריכים:						
777	פסגה	01/12/20	31/12/20	0.00	93.10	0.00 ₪
778	גבע	448.60	458.25	9.65	56.22	5.43 ₪
779	שפל	5,991.05	6,135.95	144.90	34.70	50.28 ₪

סה"כ לדייר:

פסגה	גבע	שפל	סה"כ	שיא ביקוש
0.00	9.65	144.90	154.55	0.48
0.00 ₪	5.43 ₪	50.28 ₪	55.71 ₪	

סה"כ צריכה
 סה"כ לתשלום

0.00 ₪	תשלום קבוע	
1.77 ₪	תשלום עבור גודל חיבור בKVA (3x16)	
57.48 ₪	סה"כ לתשלום	לא כולל מע"מ

התפלגות חיוב בש"ח לפי תעו"ז

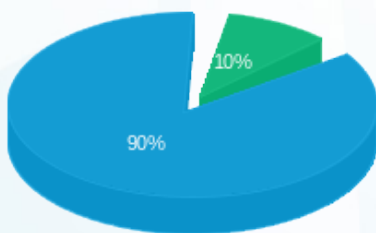

פסגה (0.00 ₪)
 גבע (5.43 ₪)
 שפל (50.28 ₪)

הסטוריית צריכה בקוט"ש

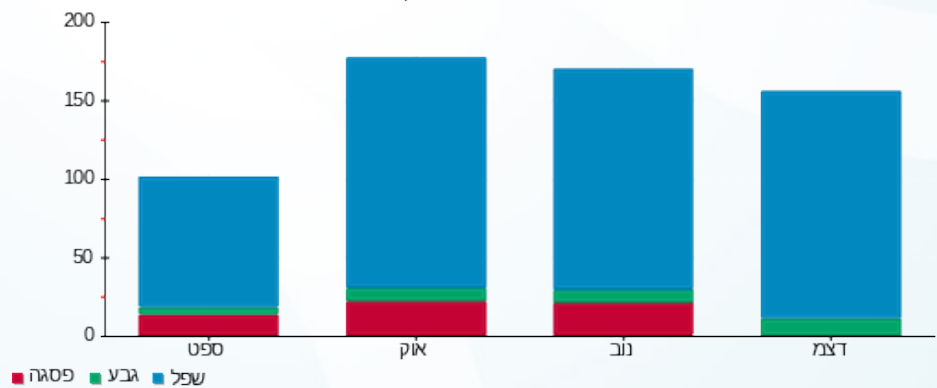

06/01/21 תאריך הפקה:
 31/12/20 תאריך קריאה נוכחית:
 01/12/20 תאריך קריאה קודמת:

שם דייר: בנין D - ציפורה
 שם אתר: מרכז עזריאלי חולון

לקוח/ה נכבד/ה, אנו מתכבדים להגיש את חישוב צריכת החשמל לתקופה 01/12/20 - 31/12/20:

בנין D ציפורה - 6 - 13044090 (3x400)

סוג תעריף	סוג צריכה	קריאה קודמת	קריאה נוכחית	סה"כ צריכה בקוט"ש	מחיר לקוט"ש בא"ג	סה"כ לתשלום
פרטי חשבון עבור תאריכים:						
777	פסגה	01/12/20	31/12/20	2,310.40	93.10	2,150.98 ₪
778	גבע	52,944.00	53,362.80	418.80	56.22	235.45 ₪
779	שפל	137,935.20	142,418.00	4,482.80	34.70	1,555.53 ₪

סה"כ לדייר:

פסגה	גבע	שפל	סה"כ	שיא ביקוש
2,310.40	418.80	4,482.80	7,212.00	25.77
2,150.98 ₪	235.45 ₪	1,555.53 ₪	3,941.96 ₪	

סה"כ צריכה
 סה"כ לתשלום

200.95 ₪	תשלום קבוע	
44.30 ₪	תשלום עבור גודל חיבור בKVA (3x400)	
4,187.22 ₪	סה"כ לתשלום	לא כולל מע"מ

התפלגות חיוב בש"ח לפי תע"ז

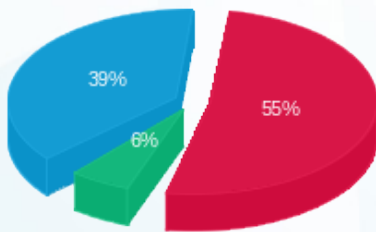

■ פסגה (2,150.98 ₪)
 ■ גבע (235.45 ₪)
 ■ שפל (1,555.53 ₪)

הסטוריית צריכה בקוט"ש

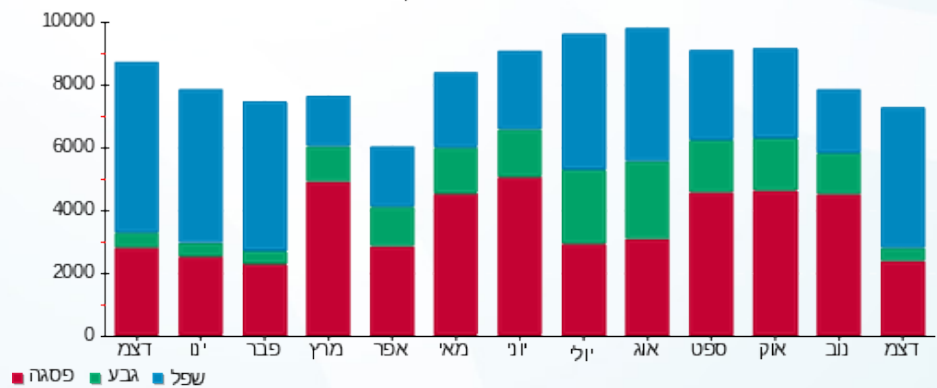



06/01/21

תאריך הפקדה:

שם דייר: בניין D - ק.0 - חברת יונט קרדיט - מסחר
שם אתר: מרכז עזריאלי חולון

31/12/20

תאריך קריאה נוכחית:

01/12/20

תאריך קריאה קודמת:

לקוח/ה נכבד/ה, אנו מתכבדים להגיש את חישוב צריכת החשמל לתקופה 01/12/20 - 31/12/20:

בניין D - ק.0 - חברת יונט קרדיט - מסחר - 8 - 13044090(3x80)

סוג תעריף	סוג צריכה	קריאה קודמת	קריאה נוכחית	סה"כ צריכה בקוט"ש	מחיר לקוט"ש בא"ג	סה"כ לתשלום
פרטי חשבון עבור תאריכים:						
777	פסגה	01/12/20	31/12/20	37.80	93.10	35.19 ₪
778	גבע	1,660.60	1,672.30	11.70	56.22	6.58 ₪
779	שפל	5,660.10	5,781.50	121.40	34.70	42.13 ₪

סה"כ לדייר:

פסגה	גבע	שפל	סה"כ	שיא ביקוש
37.80	11.70	121.40	170.90	3.14
₪ 35.19	₪ 6.58	₪ 42.13	₪ 83.90	

סה"כ צריכה

סה"כ לתשלום

200.95 ₪	תשלום קבוע	
8.86 ₪	תשלום עבור גודל חיבור בKVA (3x80)	
293.71 ₪	סה"כ לתשלום	לא כולל מע"מ

התפלגות חיוב בש"ח לפי תעו"ז

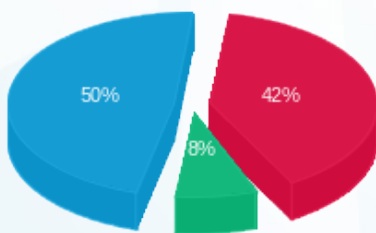

- פסגה (₪ 35.19)
- גבע (₪ 6.58)
- שפל (₪ 42.13)

הסטוריית צריכה בקוט"ש

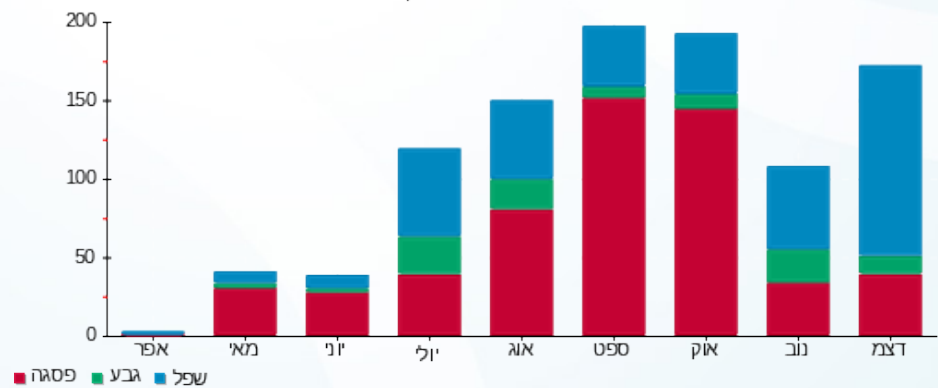

06/01/21 תאריך הפקה:
 31/12/20 תאריך קריאה נוכחית:
 01/12/20 תאריך קריאה קודמת:

שם דייר: בנין D - ק.01 - אוויה - שרתים
 שם אתר: מרכז עזריאלי חולון

לקוח/ה נכבד/ה, אנו מתכבדים להגיש את חישוב צריכת החשמל לתקופה 01/12/20 - 31/12/20:

בנין D - אוויה ק.1 - שרתים - 1 (3x600)14155699

סוג תעריף	סוג צריכה	קריאה קודמת	קריאה נוכחית	סה"כ צריכה בקוט"ש	מחיר לקוט"ש בא"ג	סה"כ לתשלום
		01/12/20	31/12/20			
777	פסגה	488,214.60	495,264.00	7,049.40	93.10	6,562.99 ₪
778	גבע	262,723.20	266,108.40	3,385.20	56.22	1,903.16 ₪
779	שפל	860,092.20	885,619.80	25,527.60	34.70	8,858.08 ₪

סה"כ לדייר:

פסגה	גבע	שפל	סה"כ	שיא ביקוש
7,049.40	3,385.20	25,527.60	35,962.20	1,131.47
6,562.99 ₪	1,903.16 ₪	8,858.08 ₪	17,324.23 ₪	

סה"כ צריכה
 סה"כ לתשלום

0.00 ₪	תשלום קבוע	
66.46 ₪	תשלום עבור גודל חיבור בKVA (3x600)	
17,390.68 ₪	סה"כ לתשלום	לא כולל מע"מ

התפלגות חיוב בש"ח לפי תע"ז

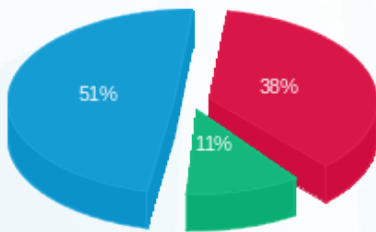

■ פסגה (6,562.99 ₪)
 ■ גבע (1,903.16 ₪)
 ■ שפל (8,858.08 ₪)

הסטוריית צריכה בקוט"ש

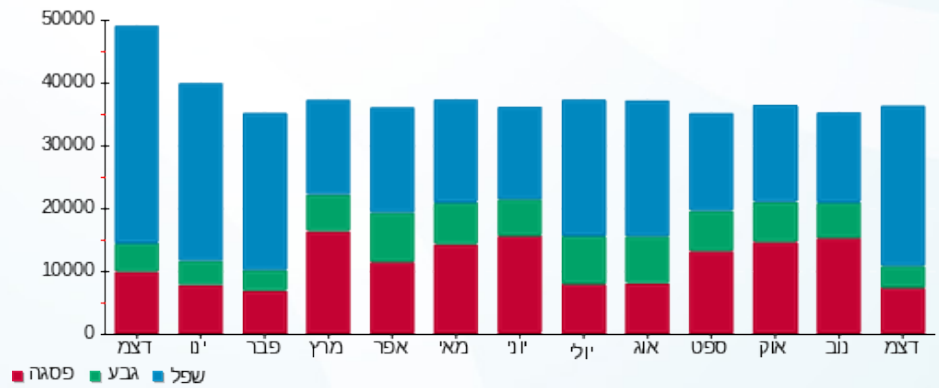

■ פסגה ■ גבע ■ שפל



06/01/21

תאריך הפקה:

שם דייר: בניין D - ק.01 - עמידר

31/12/20

תאריך קריאה נוכחית:

שם אתר: מרכז עזריאלי חולון

01/12/20

תאריך קריאה קודמת:

לקוח/ה נכבד/ה, אנו מתכבדים להגיש את חישוב צריכת החשמל לתקופה 01/12/20 - 31/12/20:

בניין D עמידר ק.1 - 1 - 14155727 (3x1000)

סוג תעריף	סוג צריכה	קריאה קודמת	קריאה נוכחית	סה"כ צריכה בקוט"ש	מחיר לקוט"ש בא"ג	סה"כ לתשלום
פרטי חשבון עבור תאריכים:						
		01/12/20	31/12/20			
777	פסגה	277,264.00	281,342.00	4,078.00	93.10	3,796.62 ₪
778	גבע	109,818.00	111,672.00	1,854.00	56.22	1,042.32 ₪
779	שפל	328,348.00	342,326.00	13,978.00	34.70	4,850.37 ₪

סה"כ לדייר:

פסגה	גבע	שפל	סה"כ	שיא ביקוש
4,078.00	1,854.00	13,978.00	19,910.00	42.34
₪ 3,796.62	₪ 1,042.32	₪ 4,850.37	₪ 9,689.30	

סה"כ צריכה

סה"כ לתשלום

200.95 ₪	תשלום קבוע	
110.76 ₪	תשלום עבור גודל חיבור בKVA (3x1000)	
10,001.01 ₪	סה"כ לתשלום	לא כולל מע"מ

התפלגות חיוב בש"ח לפי תע"ז

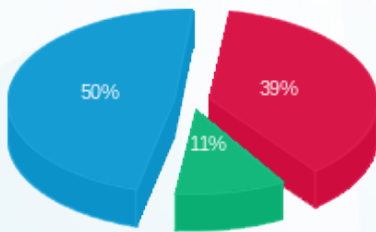

- פסגה (3,796.62 ₪) 50%
- גבע (1,042.32 ₪) 11%
- שפל (4,850.37 ₪) 39%

הסטוריית צריכה בקוט"ש

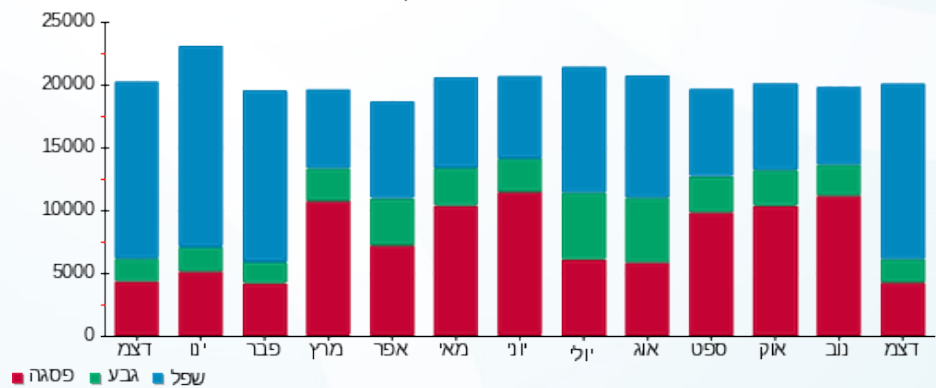

06/01/21 תאריך הפקה:
 31/12/20 תאריך קריאה נוכחית:
 01/12/20 תאריך קריאה קודמת:

שם דייר: בניין D - ק.02 - מיסטינג - מחסן
 שם אתר: מרכז עזריאלי חולון

לקוח/ה נכבד/ה, אנו מתכבדים להגיש את חישוב צריכת החשמל לתקופה 01/12/20 - 31/12/20:

בניין D מחסן מיסטינג קומה 2 - 1 - 17312575 (3x25)

סוג תעריף	סוג צריכה	קריאה קודמת	קריאה נוכחית	סה"כ צריכה בקוט"ש	מחיר לקוט"ש בא"ג	סה"כ לתשלום
פרטי חשבון עבור תאריכים:						
777	פסגה	01/12/20	31/12/20	156.90	93.10	146.07 ₪
778	גבע	3,198.30	3,264.60	66.30	56.22	37.27 ₪
779	שפל	9,558.10	10,067.10	509.00	34.70	176.62 ₪

סה"כ לדייר:

פסגה	גבע	שפל	סה"כ	שיא ביקוש
156.90	66.30	509.00	732.20	3.20
146.07 ₪	37.27 ₪	176.62 ₪	359.97 ₪	

סה"כ צריכה
 סה"כ לתשלום

200.95 ₪	תשלום קבוע	
2.77 ₪	תשלום עבור גודל חיבור בKVA (3x25)	
563.69 ₪	סה"כ לתשלום	לא כולל מע"מ

התפלגות חיוב בש"ח לפי תעו"ז

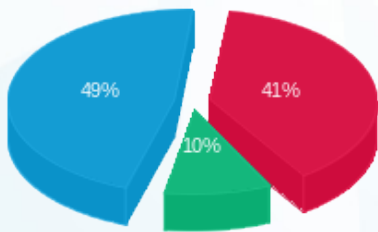

פסגה (146.07 ₪) - 49%
 גבע (37.27 ₪) - 10%
 שפל (176.62 ₪) - 41%

הסטוריית צריכה בקוט"ש

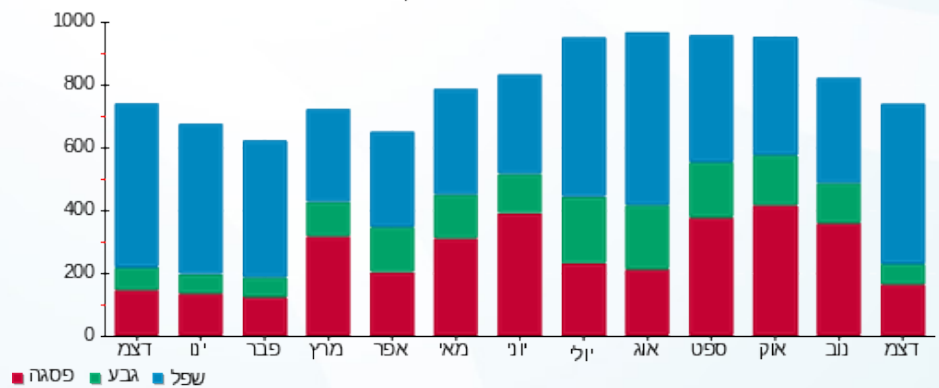



06/01/21 תאריך הפקה:
 31/12/20 תאריך קריאה נוכחית:
 01/12/20 תאריך קריאה קודמת:

שם דייר: בניין D - ק.03 - CTV
 שם אתר: מרכז עזריאלי חולון

לקוח/ה נכבד/ה, אנו מתכבדים להגיש את חישוב צריכת החשמל לתקופה 01/12/20 - 31/12/20:

בניין D - ק.03 - 4 - 18170729 (3x200) CTV

סה"כ לתשלום	מחיר לקוט"ש בא"ג	סה"כ צריכה בקוט"ש	קריאה נוכחית	קריאה קודמת	סוג צריכה	סוג תעריף
			31/12/20	01/12/20		פרטי חשבון עבור תאריכים:
1,253.13 ₪	93.10	1,346.00	12,445.40	11,099.40	פסגה	777
198.12 ₪	56.22	352.40	4,611.60	4,259.20	גבע	778
1,347.75 ₪	34.70	3,884.00	11,940.80	8,056.80	שפל	779

סה"כ לדייר:

שיא ביקוש	סה"כ	שפל	גבע	פסגה
14.34	5,582.40	3,884.00	352.40	1,346.00
	2,798.99 ₪	1,347.75 ₪	198.12 ₪	1,253.13 ₪

סה"כ צריכה
 סה"כ לתשלום

200.95 ₪	תשלום קבוע	
22.15 ₪	תשלום עבור גודל חיבור בKVA (3x200)	
3,022.10 ₪	סה"כ לתשלום	לא כולל מע"מ

התפלגות חיוב בש"ח לפי תעו"ז

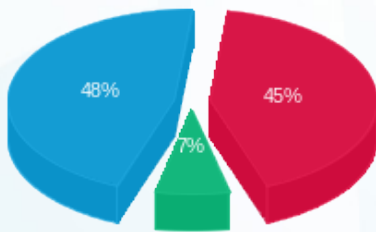

■ פסגה (1,253.13 ₪)
 ■ גבע (198.12 ₪)
 ■ שפל (1,347.75 ₪)

הסטוריית צריכה בקוט"ש

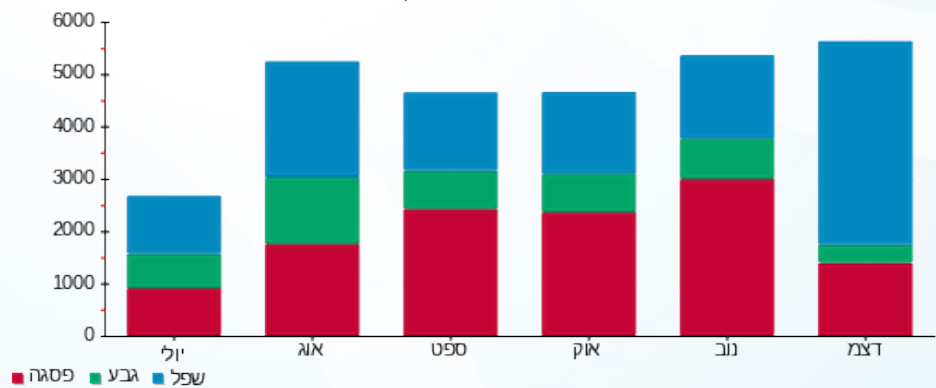

06/01/21 תאריך הפקה:
 31/12/20 תאריך קריאה נוכחית:
 01/12/20 תאריך קריאה קודמת:

שם דייר: בנין D - ק.03 - אקספריטוס
 שם אתר: מרכז עזריאלי חולון

לקוח/ה נכבד/ה, אנו מתכבדים להגיש את חישוב צריכת החשמל לתקופה 01/12/20 - 31/12/20:

בנין D אקספריטוס ק.3 - 3 - 18170729(3x100)

סוג תעריף	סוג צריכה	קריאה קודמת	קריאה נוכחית	סה"כ צריכה בקוט"ש	מחיר לקוט"ש בא"ג	סה"כ לתשלום
פרטי חשבון עבור תאריכים:						
777	פסגה	01/12/20	31/12/20	316.16	93.10	294.34 ₪
778	גבע	2,915.84	2,995.84	80.00	56.22	44.98 ₪
779	שפל	8,592.32	9,520.64	928.32	34.70	322.13 ₪

סה"כ לדייר:

פסגה	גבע	שפל	סה"כ	שיא ביקוש
316.16	80.00	928.32	1,324.48	5.47
294.34 ₪	44.98 ₪	322.13 ₪	661.45 ₪	

סה"כ צריכה
 סה"כ לתשלום

200.95 ₪	תשלום קבוע	
11.08 ₪	תשלום עבור גודל חיבור בKVA (3x100)	
873.47 ₪	סה"כ לתשלום	לא כולל מע"מ

התפלגות חיוב בש"ח לפי תע"ז

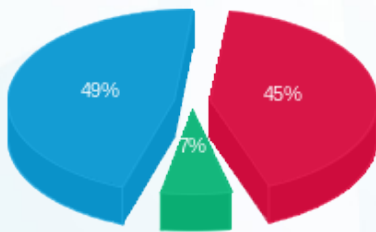

■ פסגה (294.34 ₪)
 ■ גבע (44.98 ₪)
 ■ שפל (322.13 ₪)

הסטוריית צריכה בקוט"ש

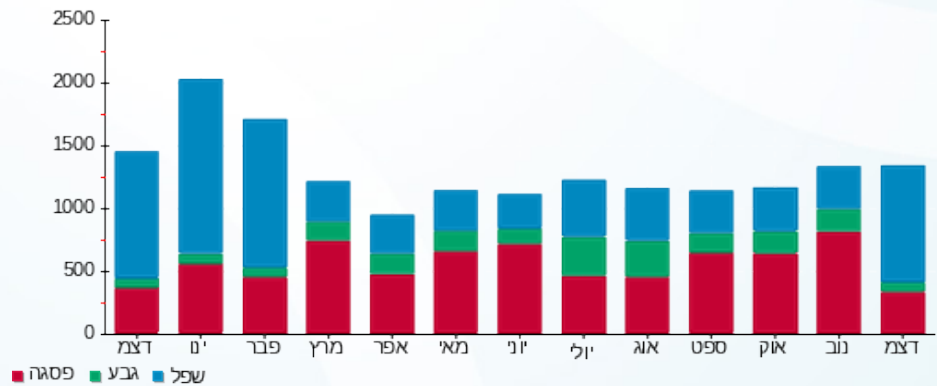

06/01/21 תאריך הפקה:
 31/12/20 תאריך קריאה נוכחית:
 01/12/20 תאריך קריאה קודמת:

שם דייר: בנין D - ק.03 - חברת כנס
 שם אתר: מרכז עזריאלי חולון

לקוח/ה נכבד/ה, אנו מתכבדים להגיש את חישוב צריכת החשמל לתקופה 01/12/20 - 31/12/20:

בנין D חברת כנס ק.3 - 1 - 18170729(3x400)

סוג תעריף	סוג צריכה	קריאה קודמת	קריאה נוכחית	סה"כ צריכה בקוט"ש	מחיר לקוט"ש בא"ג	סה"כ לתשלום
פרטי חשבון עבור תאריכים:						
777	פסגה	01/12/20	31/12/20	1,635.60	93.10	1,522.74 ₪
778	גבע	23,888.40	24,386.00	497.60	56.22	279.75 ₪
779	שפל	61,800.40	66,887.20	5,086.80	34.70	1,765.12 ₪

סה"כ לדייר:

פסגה	גבע	שפל	סה"כ	שיא ביקוש
1,635.60	497.60	5,086.80	7,220.00	26.98
1,522.74 ₪	279.75 ₪	1,765.12 ₪	3,567.61 ₪	

סה"כ צריכה
 סה"כ לתשלום

200.95 ₪	תשלום קבוע	
44.30 ₪	תשלום עבור גודל חיבור בKVA (3x400)	
3,812.87 ₪	סה"כ לתשלום	לא כולל מע"מ

התפלגות חיוב בש"ח לפי תע"ז

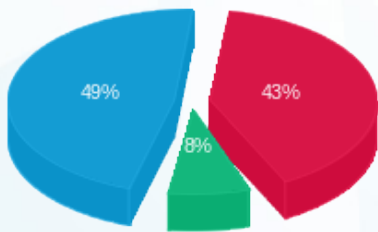

■ פסגה (1,522.74 ₪)
 ■ גבע (279.75 ₪)
 ■ שפל (1,765.12 ₪)

הסטוריית צריכה בקוט"ש

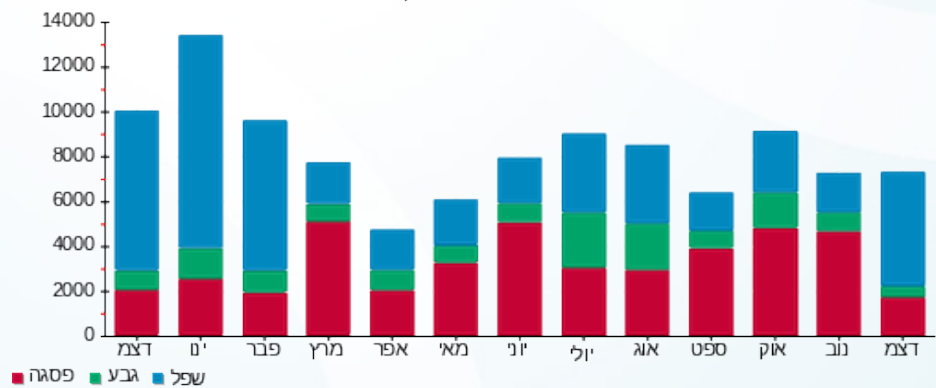

06/01/21 תאריך הפקה:
 31/12/20 תאריך קריאה נוכחית:
 01/12/20 תאריך קריאה קודמת:

שם דייר: בניין D - ק.03 - חברת כנס ממ"ד
 שם אתר: מרכז עזריאלי חולון

לקוח/ה נכבד/ה, אנו מתכבדים להגיש את חישוב צריכת החשמל לתקופה 01/12/20 - 31/12/20:

בניין D חברת כנס ממ"ד ק.3 - 1 - 18247613 (3x25)

סוג תעריף	סוג צריכה	קריאה קודמת	קריאה נוכחית	סה"כ צריכה בקוט"ש	מחיר לקוט"ש בא"ג	סה"כ לתשלום
פרטי חשבון עבור תאריכים:						
777	פסגה	01/12/20	31/12/20	6.00	93.10	5.59 ₪
778	גבע	199.00	201.40	2.40	56.22	1.35 ₪
779	שפל	570.20	589.80	19.60	34.70	6.80 ₪

סה"כ לדייר:

פסגה	גבע	שפל	סה"כ	שיא ביקוש
6.00	2.40	19.60	28.00	5.25
₪ 5.59	₪ 1.35	₪ 6.80	₪ 13.74	

סה"כ צריכה
 סה"כ לתשלום

200.95 ₪	תשלום קבוע	
2.77 ₪	תשלום עבור גודל חיבור בKVA (3x25)	
217.46 ₪	סה"כ לתשלום	לא כולל מע"מ

התפלגות חיוב בש"ח לפי תעו"ז

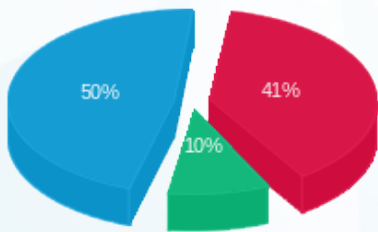

פסגה (₪ 5.59) - 50%
 גבע (₪ 1.35) - 10%
 שפל (₪ 6.80) - 41%

הסטוריית צריכה בקוט"ש

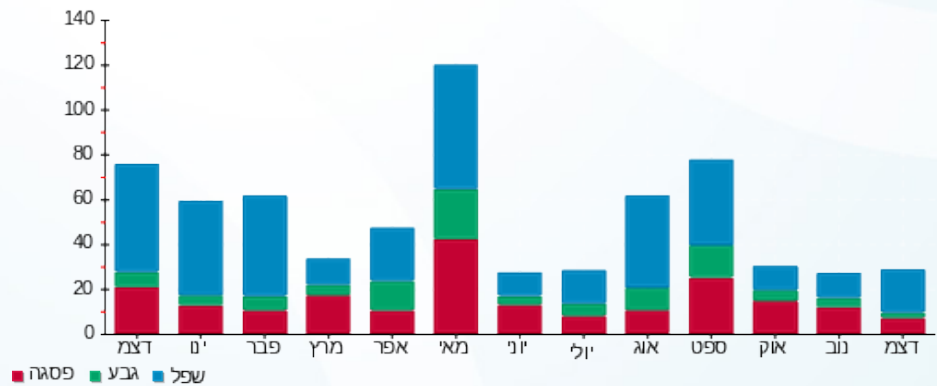



06/01/21

תאריך הפקדה:

שם דייר: בניין D - ק.03 - ליברה

31/12/20

תאריך קריאה נוכחית:

שם אתר: מרכז עזריאלי חולון

01/12/20

תאריך קריאה קודמת:

לקוח/ה נכבד/ה, אנו מתכבדים להגיש את חישוב צריכת החשמל לתקופה 01/12/20 - 31/12/20:

בניין D ליברה ק.3 - 2 - 18170729 (3x160)

סוג תעריף	סוג צריכה	קריאה קודמת	קריאה נוכחית	סה"כ צריכה בקוט"ש	מחיר לקוט"ש בא"ג	סה"כ לתשלום
פרטי חשבון עבור תאריכים:						
		01/12/20	31/12/20			
777	פסגה	27,580.96	28,906.72	1,325.76	93.10	1,234.28 ₪
778	גבע	8,881.12	9,069.92	188.80	56.22	106.14 ₪
779	שפל	17,072.64	19,924.16	2,851.52	34.70	989.48 ₪

סה"כ לדייר:

פסגה	גבע	שפל	סה"כ	שיא ביקוש
1,325.76	188.80	2,851.52	4,366.08	16.42
1,234.28 ₪	106.14 ₪	989.48 ₪	2,329.90 ₪	

סה"כ צריכה

סה"כ לתשלום

200.95 ₪	תשלום קבוע	
17.72 ₪	תשלום עבור גודל חיבור בKVA (3x160)	
2,548.57 ₪	סה"כ לתשלום	לא כולל מע"מ

התפלגות חיוב בש"ח לפי תעו"ז

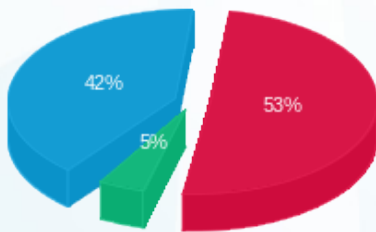

■ פסגה (1,234.28 ₪)
■ גבע (106.14 ₪)
■ שפל (989.48 ₪)

הסטוריית צריכה בקוט"ש

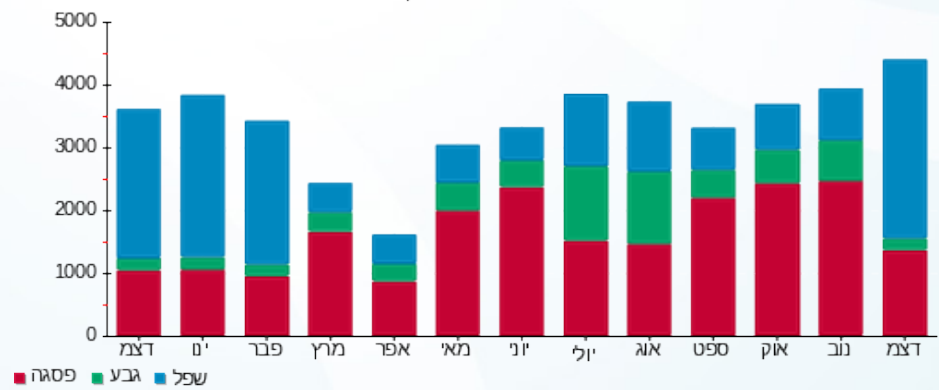

06/01/21 תאריך הפקה:
 31/12/20 תאריך קריאה נוכחית:
 01/12/20 תאריך קריאה קודמת:

שם דייר: בניין D - ק.04 - חוצה ישראל
 שם אתר: מרכז עזריאלי חולון

לקוח/ה נכבד/ה, אנו מתכבדים להגיש את חישוב צריכת החשמל לתקופה 01/12/20 - 31/12/20:

בניין D - חוצה ישראל ק.4 - 1 - 17312903(3x320)

סוג תעריף	סוג צריכה	קריאה קודמת	קריאה נוכחית	סה"כ צריכה בקוט"ש	מחיר לקוט"ש בא"ג	סה"כ לתשלום
פרטי חשבון עבור תאריכים:						
777	פסגה	01/12/20	31/12/20	3,216.90	93.10	2,994.93 ₪
778	גבע	25,986.50	26,705.60	719.10	56.22	404.28 ₪
779	שפל	76,224.80	83,419.50	7,194.70	34.70	2,496.56 ₪

סה"כ לדייר:

פסגה	גבע	שפל	סה"כ	שיא ביקוש
3,216.90	719.10	7,194.70	11,130.70	66.04
2,994.93 ₪	404.28 ₪	2,496.56 ₪	5,895.77 ₪	

סה"כ צריכה
 סה"כ לתשלום

200.95 ₪	תשלום קבוע	
35.44 ₪	תשלום עבור גודל חיבור בKVA (3x320)	
6,132.17 ₪	סה"כ לתשלום	לא כולל מע"מ

התפלגות חיוב בש"ח לפי תע"ז

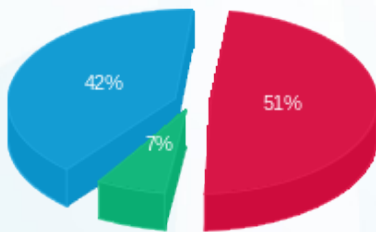

■ פסגה (2,994.93 ₪)
 ■ גבע (404.28 ₪)
 ■ שפל (2,496.56 ₪)

הסטוריית צריכה בקוט"ש

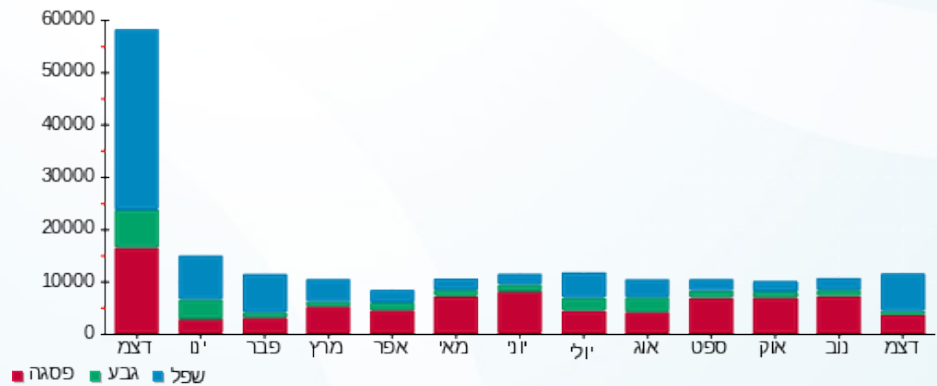



06/01/21 תאריך הפקה:
 31/12/20 תאריך קריאה נוכחית:
 01/12/20 תאריך קריאה קודמת:

שם דייר: בניין D - ק.04 - קווסט
 שם אתר: מרכז עזריאלי חולון

לקוח/ה נכבד/ה, אנו מתכבדים להגיש את חישוב צריכת החשמל לתקופה 01/12/20 - 31/12/20:

17312864 - 1 - 17312864 (3x200)

סוג תעריף	סוג צריכה	קריאה קודמת	קריאה נוכחית	סה"כ צריכה בקוט"ש	מחיר לקוט"ש בא"ג	סה"כ לתשלום
פרטי חשבון עבור תאריכים:						
777	פסגה	01/12/20	31/12/20	1,482.40	93.10	1,380.11 ₪
778	גבע	30,158.30	30,821.50	663.20	56.22	372.85 ₪
779	שפל	87,883.20	92,852.40	4,969.20	34.70	1,724.31 ₪

סה"כ לדייר:

פסגה	גבע	שפל	סה"כ	שיא ביקוש
1,482.40	663.20	4,969.20	7,114.80	32.04
1,380.11 ₪	372.85 ₪	1,724.31 ₪	3,477.28 ₪	

סה"כ צריכה

סה"כ לתשלום

200.95 ₪	תשלום קבוע	
22.15 ₪	תשלום עבור גודל חיבור בKVA (3x200)	
3,700.38 ₪	סה"כ לתשלום	לא כולל מע"מ

התפלגות חיוב בש"ח לפי תע"ז

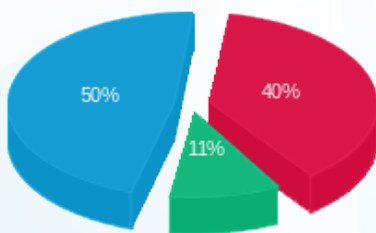

■ פסגה (1,380.11 ₪)
 ■ גבע (372.85 ₪)
 ■ שפל (1,724.31 ₪)

הסטוריית צריכה בקוט"ש

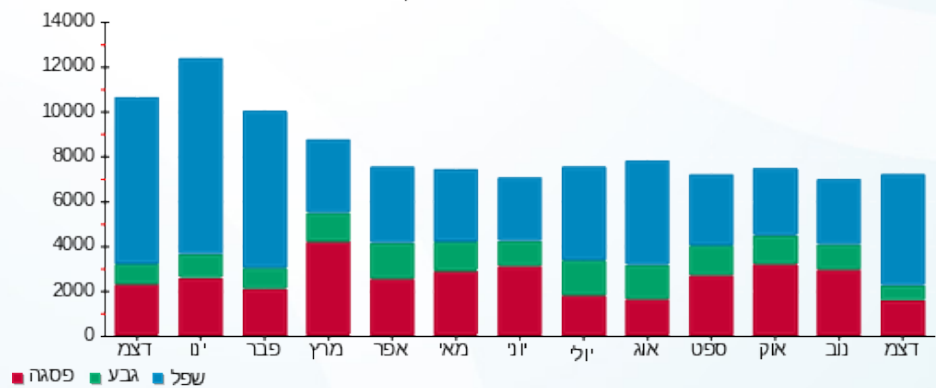



06/01/21

תאריך הפקדה:

שם דייר: בניין D - ק.05 - אלדן

31/12/20

תאריך קריאה נוכחית:

שם אתר: מרכז עזריאלי חולון

01/12/20

תאריך קריאה קודמת:

לקוח/ה נכבד/ה, אנו מתכבדים להגיש את חישוב צריכת החשמל לתקופה 01/12/20 - 31/12/20:

בניין D אלדן ק.5 - 3 - 18017330(3x200)

סוג תעריף	סוג צריכה	קריאה קודמת	קריאה נוכחית	סה"כ צריכה בקוט"ש	מחיר לקוט"ש בא"ג	סה"כ לתשלום
פרטי חשבון עבור תאריכים:						
		01/12/20	31/12/20			
777	פסגה	38,442.00	39,330.60	888.60	93.10	827.29 ₪
778	גבע	12,788.60	13,042.80	254.20	56.22	142.91 ₪
779	שפל	27,390.60	29,753.60	2,363.00	34.70	819.96 ₪

סה"כ לדיר:

פסגה	גבע	שפל	סה"כ	שיא ביקוש
888.60	254.20	2,363.00	3,505.80	11.73
827.29 ₪	142.91 ₪	819.96 ₪	1,790.16 ₪	

סה"כ צריכה

סה"כ לתשלום

200.95 ₪	תשלום קבוע	
22.15 ₪	תשלום עבור גודל חיבור בKVA (3x200)	
2,013.26 ₪	סה"כ לתשלום	לא כולל מע"מ

התפלגות חיוב בש"ח לפי תעו"ז

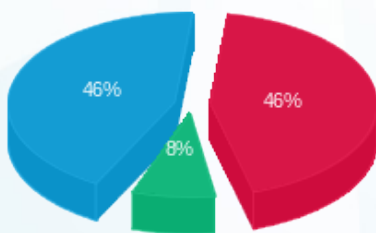

- פסגה (827.29 ₪)
- גבע (142.91 ₪)
- שפל (819.96 ₪)

הסטוריית צריכה בקוט"ש

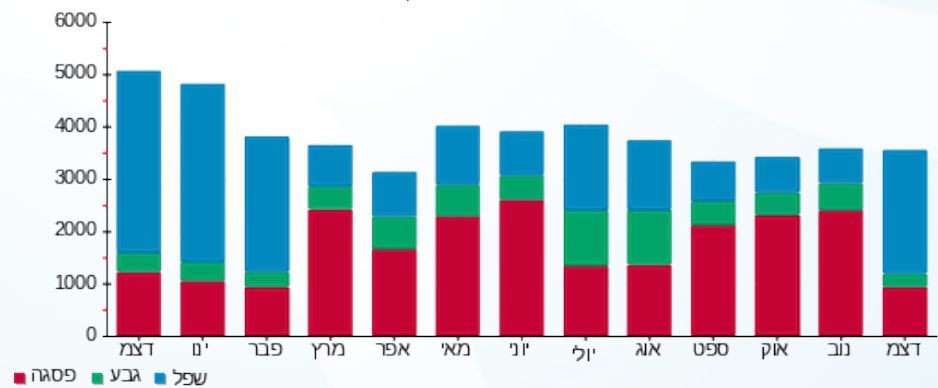

06/01/21 תאריך הפקדה:
 31/12/20 תאריך קריאה נוכחית:
 01/12/20 תאריך קריאה קודמת:

שם דייר: בניין D - ק.05 - אלקו מדיה
 שם אתר: מרכז עזריאלי חולון

לקוח/ה נכבד/ה, אנו מתכבדים להגיש את חישוב צריכת החשמל לתקופה 01/12/20 - 31/12/20:

אלקו מדיה ק. 5 - 2 - 18017330(3x160)

סוג תעריף	סוג צריכה	קריאה קודמת	קריאה נוכחית	סה"כ צריכה בקוט"ש	מחיר לקוט"ש בא"ג	סה"כ לתשלום
פרטי חשבון עבור תאריכים:						
777	פסגה	01/12/20	31/12/20	798.40	93.10	743.31 ₪
778	גבע	14,875.00	15,173.00	298.00	56.22	167.54 ₪
779	שפל	50,370.20	53,511.80	3,141.60	34.70	1,090.14 ₪

סה"כ לדייר:

פסגה	גבע	שפל	סה"כ	שיא ביקוש
798.40	298.00	3,141.60	4,238.00	13.22
743.31 ₪	167.54 ₪	1,090.14 ₪	2,000.98 ₪	

סה"כ צריכה
 סה"כ לתשלום

200.95 ₪	תשלום קבוע	
17.72 ₪	תשלום עבור גודל חיבור בKVA (3x160)	
2,219.65 ₪	סה"כ לתשלום	לא כולל מע"מ

התפלגות חיוב בש"ח לפי תע"ז

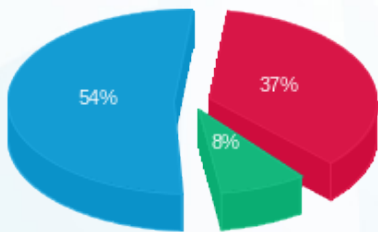

■ פסגה (743.31 ₪)
 ■ גבע (167.54 ₪)
 ■ שפל (1,090.14 ₪)

הסטוריית צריכה בקוט"ש

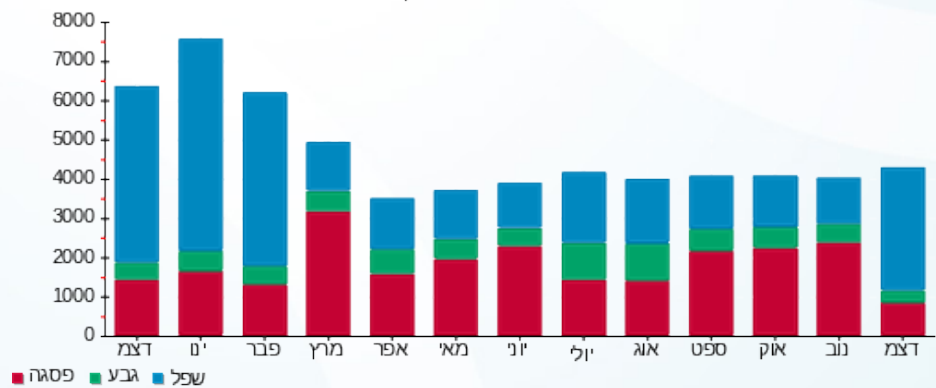



06/01/21 תאריך הפקה:
 31/12/20 תאריך קריאה נוכחית:
 01/12/20 תאריך קריאה קודמת:

שם דייר: בנין D - ק.05 - גרינראוד
 שם אתר: מרכז עזריאלי חולון

לקוח/ה נכבד/ה, אנו מתכבדים להגיש את חישוב צריכת החשמל לתקופה 01/12/20 - 31/12/20:

בנין D - ק.05 - גרינראוד - 4 - 18017330(3x250)

סוג תעריף	סוג צריכה	קריאה קודמת	קריאה נוכחית	סה"כ צריכה בקוט"ש	מחיר לקוט"ש בא"ג	סה"כ לתשלום
פרטי חשבון עבור תאריכים:						
		01/12/20	31/12/20			
777	פסגה	12,917.60	14,057.20	1,139.60	93.10	1,060.97 ₪
778	גבע	4,742.80	5,109.20	366.40	56.22	205.99 ₪
779	שפל	9,039.20	12,154.00	3,114.80	34.70	1,080.84 ₪

סה"כ לדייר:

פסגה	גבע	שפל	סה"כ	שיא ביקוש
1,139.60	366.40	3,114.80	4,620.80	14.38
1,060.97 ₪	205.99 ₪	1,080.84 ₪	2,347.79 ₪	

סה"כ צריכה
 סה"כ לתשלום

200.95 ₪	תשלום קבוע	
27.69 ₪	תשלום עבור גודל חיבור בKVA (3x250)	
2,576.43 ₪	סה"כ לתשלום	לא כולל מע"מ

התפלגות חיוב בש"ח לפי תע"ז

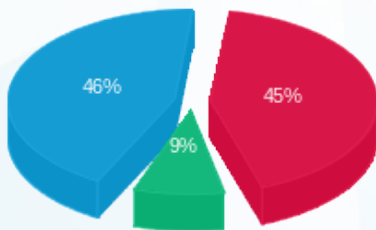

■ פסגה (1,060.97 ₪)
 ■ גבע (205.99 ₪)
 ■ שפל (1,080.84 ₪)

הסטוריית צריכה בקוט"ש

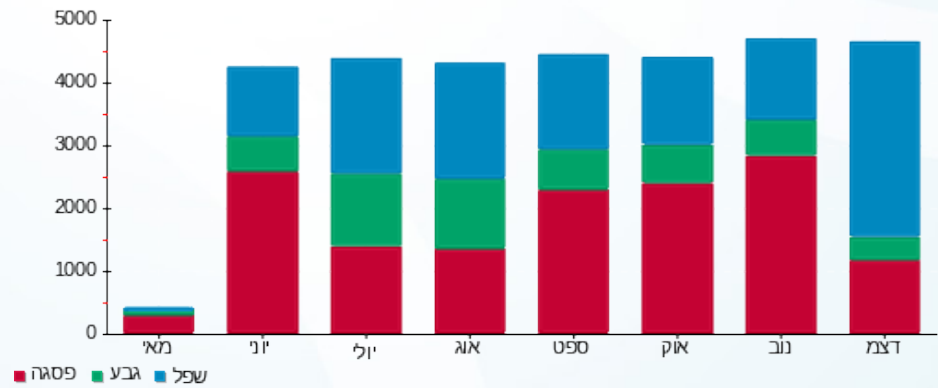

■ פסגה ■ גבע ■ שפל





06/01/21 תאריך הפקה:
 31/12/20 תאריך קריאה נוכחית:
 01/12/20 תאריך קריאה קודמת:

שם דייר: בנין D - ק.05 - הלמן אלדובי
 שם אתר: מרכז עזריאלי חולון

לקוח/ה נכבד/ה, אנו מתכבדים להגיש את חישוב צריכת החשמל לתקופה 01/12/20 - 31/12/20:

בנין D הלמן אלדובי ק. 5 - 1 - 18017330(3x250)

סוג תעריף	סוג צריכה	קריאה קודמת	קריאה נוכחית	סה"כ צריכה בקוט"ש	מחיר לקוט"ש בא"ג	סה"כ לתשלום
פרטי חשבון עבור תאריכים:						
777	פסגה	01/12/20	31/12/20	379.20	93.10	353.04 ₪
778	גבע	2,832.40	2,884.00	51.60	56.22	29.01 ₪
779	שפל	7,332.00	8,175.60	843.60	34.70	292.73 ₪

סה"כ לדייר:

פסגה	גבע	שפל	סה"כ	שיא ביקוש
379.20	51.60	843.60	1,274.40	8.16
₪ 353.04	₪ 29.01	₪ 292.73	₪ 674.77	

סה"כ צריכה
 סה"כ לתשלום

200.95 ₪	תשלום קבוע	
27.69 ₪	תשלום עבור גודל חיבור בKVA (3x250)	
903.41 ₪	סה"כ לתשלום	לא כולל מע"מ

התפלגות חיוב בש"ח לפי תע"ז

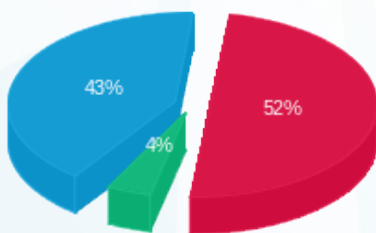

■ פסגה (₪ 353.04)
 ■ גבע (₪ 29.01)
 ■ שפל (₪ 292.73)

הסטוריית צריכה בקוט"ש

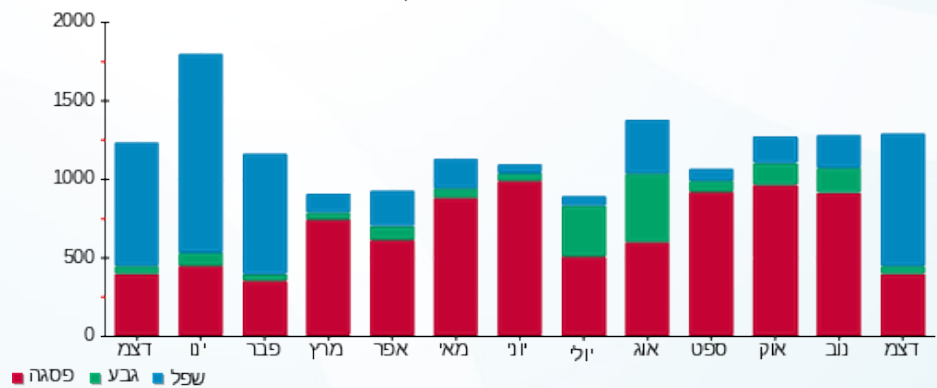



06/01/21

תאריך הפקה:

שם דייר: בניין D - ק.06 - עמידר

31/12/20

תאריך קריאה נוכחית:

שם אתר: מרכז עזריאלי חולון

01/12/20

תאריך קריאה קודמת:

לקוח/ה נכבד/ה, אנו מתכבדים להגיש את חישוב צריכת החשמל לתקופה 01/12/20 - 31/12/20:

בניין D עמידר ק.6 - 1 - 15091233 (3x1000)

סוג תעריף	סוג צריכה	קריאה קודמת	קריאה נוכחית	סה"כ צריכה בקוט"ש	מחיר לקוט"ש בא"ג	סה"כ לתשלום
		01/12/20	31/12/20			
777	פסגה	335,380.00	340,188.00	4,808.00	93.10	4,476.25 ₪
778	גבע	95,054.00	96,674.00	1,620.00	56.22	910.76 ₪
779	שפל	264,410.00	277,748.00	13,338.00	34.70	4,628.29 ₪

סה"כ לדייר:

פסגה	גבע	שפל	סה"כ	שיא ביקוש
4,808.00	1,620.00	13,338.00	19,766.00	57.84
4,476.25 ₪	910.76 ₪	4,628.29 ₪	10,015.30 ₪	

סה"כ צריכה

סה"כ לתשלום

200.95 ₪	תשלום קבוע	
110.76 ₪	תשלום עבור גודל חיבור בKVA (3x1000)	
10,327.01 ₪	סה"כ לתשלום	לא כולל מע"מ

התפלגות חיוב בש"ח לפי תעו"ז

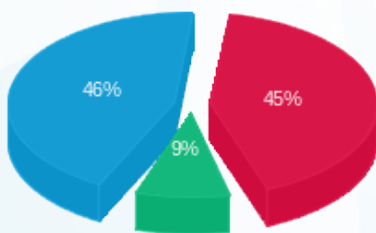

- פסגה (4,476.25 ₪) - 46%
- גבע (910.76 ₪) - 9%
- שפל (4,628.29 ₪) - 45%

הסטוריית צריכה בקוט"ש

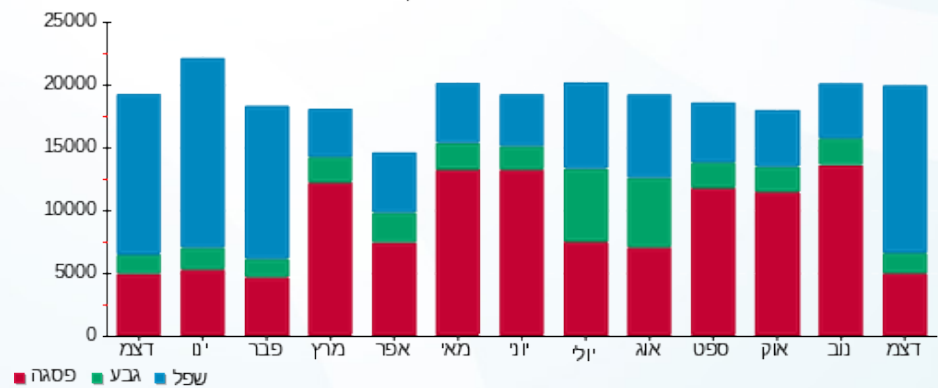



06/01/21 תאריך הפקה:
 31/12/20 תאריך קריאה נוכחית:
 01/12/20 תאריך קריאה קודמת:

שם דייר: בנין D - ק.07 - סאפינס - ראשי
 שם אתר: מרכז עזריאלי חולון

לקוח/ה נכבד/ה, אנו מתכבדים להגיש את חישוב צריכת החשמל לתקופה 01/12/20 - 31/12/20:

בנין D ראשי סאפינס ק.7 - 1 - 15140044 (3x1600)

סוג תעריף	סוג צריכה	קריאה קודמת	קריאה נוכחית	סה"כ צריכה בקוט"ש	מחיר לקוט"ש בא"ג	סה"כ לתשלום
		01/12/20	31/12/20			
777	פסגה	357,392.75	360,928.55	3,535.80	93.10	3,291.83 ₪
778	גבע	119,000.38	120,007.38	1,007.00	56.22	566.14 ₪
779	שפל	288,375.49	297,212.49	8,837.00	34.70	3,066.44 ₪

סה"כ לדייר:

פסגה	גבע	שפל	סה"כ	שיא ביקוש
3,535.80	1,007.00	8,837.00	13,379.80	
3,291.83 ₪	566.14 ₪	3,066.44 ₪	6,924.40 ₪	

סה"כ צריכה

סה"כ לתשלום

200.95 ₪	תשלום קבוע	
177.21 ₪	תשלום עבור גודל חיבור בKVA (3x1600)	
7,302.57 ₪	סה"כ לתשלום	לא כולל מע"מ

התפלגות חיוב בש"ח לפי תעו"ז

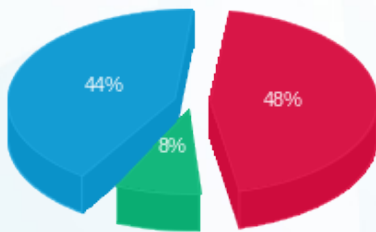

פסגה (3,291.83 ₪) 44%
 גבע (566.14 ₪) 8%
 שפל (3,066.44 ₪) 48%

הסטוריית צריכה בקוט"ש

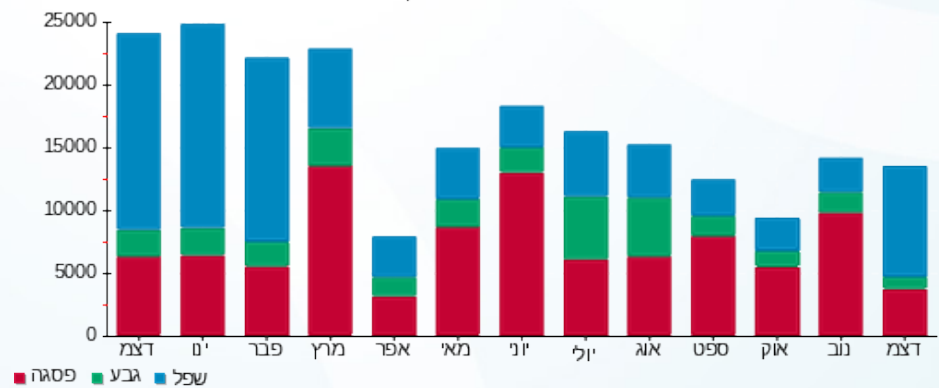



06/01/21

תאריך הפקדה:

שם דייר: בניין D - ק.08 - אוויה

31/12/20

תאריך קריאה נוכחית:

שם אתר: מרכז עזריאלי חולון

01/12/20

תאריך קריאה קודמת:

לקוח/ה נכבד/ה, אנו מתכבדים להגיש את חישוב צריכת החשמל לתקופה 01/12/20 - 31/12/20:

בניין D - אוויה ק.8 - 2 - 14155699(3x400)

סוג תעריף	סוג צריכה	קריאה קודמת	קריאה נוכחית	סה"כ צריכה בקוט"ש	מחיר לקוט"ש בא"ג	סה"כ לתשלום
פרטי חשבון עבור תאריכים:						
		01/12/20	31/12/20			
777	פסגה	90,148.40	91,523.60	1,375.20	93.10	1,280.31 ₪
778	גבע	33,258.40	33,843.60	585.20	56.22	329.00 ₪
779	שפל	101,302.00	105,823.20	4,521.20	34.70	1,568.86 ₪

סה"כ לדייר:

פסגה	גבע	שפל	סה"כ	שיא ביקוש
1,375.20	585.20	4,521.20	6,481.60	24.94
1,280.31 ₪	329.00 ₪	1,568.86 ₪	3,178.17 ₪	

סה"כ צריכה

סה"כ לתשלום

0.00 ₪	תשלום קבוע	
44.30 ₪	תשלום עבור גודל חיבור בKVA (3x400)	
3,222.47 ₪	סה"כ לתשלום	לא כולל מע"מ

התפלגות חיוב בש"ח לפי תע"ז

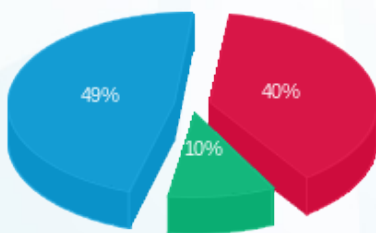

- פסגה (1,280.31 ₪) 49%
- גבע (329.00 ₪) 10%
- שפל (1,568.86 ₪) 40%

הסטוריית צריכה בקוט"ש

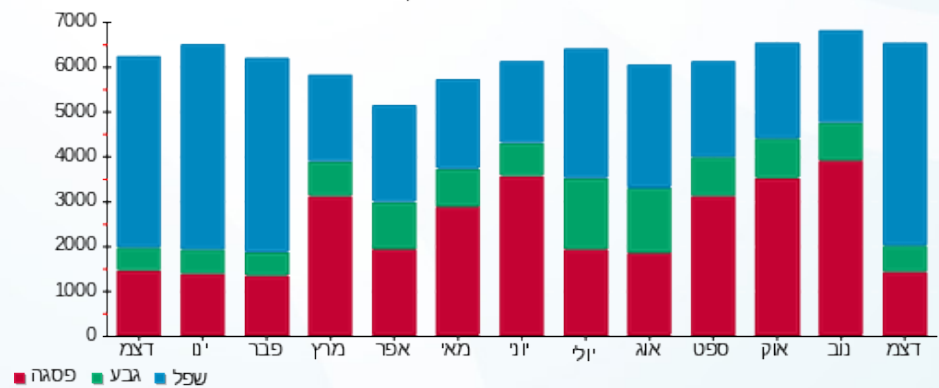

06/01/21 תאריך הפקדה:
 31/12/20 תאריך קריאה נוכחית:
 01/12/20 תאריך קריאה קודמת:

שם דייר: בנין D - ק.08 - בקשי
 שם אתר: מרכז עזריאלי חולון

לקוח/ה נכבד/ה, אנו מתכבדים להגיש את חישוב צריכת החשמל לתקופה 01/12/20 - 31/12/20:

בנין D קומה 8 באקשי - 1 - 16224401 (3x63)

סוג תעריף	סוג צריכה	קריאה קודמת	קריאה נוכחית	סה"כ צריכה בקוט"ש	מחיר לקוט"ש בא"ג	סה"כ לתשלום
פרטי חשבון עבור תאריכים:						
777	פסגה	01/12/20	31/12/20	279.80	93.10	260.49 ₪
778	גבע	6,950.29	7,067.19	116.90	56.22	65.72 ₪
779	שפל	19,657.17	20,773.17	1,116.00	34.70	387.25 ₪

סה"כ לדייר:

פסגה	גבע	שפל	סה"כ	שיא ביקוש
279.80	116.90	1,116.00	1,512.70	
260.49 ₪	65.72 ₪	387.25 ₪	713.47 ₪	

סה"כ צריכה
 סה"כ לתשלום

200.95 ₪	תשלום קבוע	
6.98 ₪	תשלום עבור גודל חיבור בKVA (3x63)	
921.39 ₪	סה"כ לתשלום	לא כולל מע"מ

התפלגות חיוב בש"ח לפי תע"ז

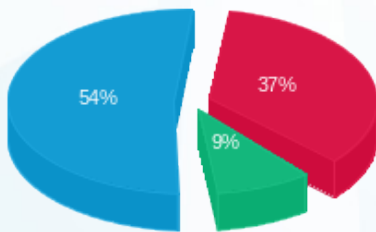

■ פסגה (260.49 ₪)
 ■ גבע (65.72 ₪)
 ■ שפל (387.25 ₪)

הסטוריית צריכה בקוט"ש

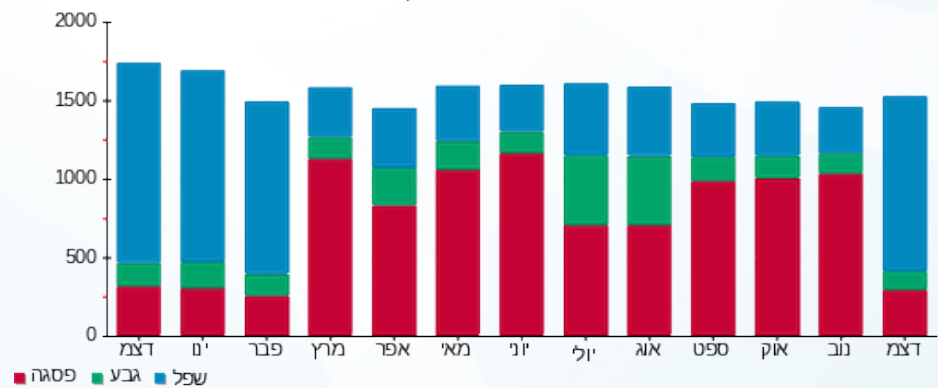



06/01/21

תאריך הפקדה:

שם דייר: בניין D - ק.08 - קלי

31/12/20

תאריך קריאה נוכחית:

שם אתר: מרכז עזריאלי חולון

01/12/20

תאריך קריאה קודמת:

לקוח/ה נכבד/ה, אנו מתכבדים להגיש את חישוב צריכת החשמל לתקופה 01/12/20 - 31/12/20:

בניין D קלי ק.8 - 4 - (3x600)14155699

סוג תעריף	סוג צריכה	קריאה קודמת	קריאה נוכחית	סה"כ צריכה בקוט"ש	מחיר לקוט"ש בא"ג	סה"כ לתשלום
פרטי חשבון עבור תאריכים:						
		01/12/20	31/12/20			
777	פסגה	268,214.40	271,822.80	3,608.40	93.10	3,359.42 ₪
778	גבע	91,802.40	93,081.60	1,279.20	56.22	719.17 ₪
779	שפל	232,682.40	241,989.60	9,307.20	34.70	3,229.60 ₪

סה"כ לדייר:

פסגה	גבע	שפל	סה"כ	שיא ביקוש
3,608.40	1,279.20	9,307.20	14,194.80	2,349.62
3,359.42 ₪	719.17 ₪	3,229.60 ₪	7,308.19 ₪	

סה"כ צריכה

סה"כ לתשלום

200.95 ₪	תשלום קבוע	
66.46 ₪	תשלום עבור גודל חיבור בKVA (3x600)	
7,575.59 ₪	סה"כ לתשלום	לא כולל מע"מ

התפלגות חיוב בש"ח לפי תע"ז

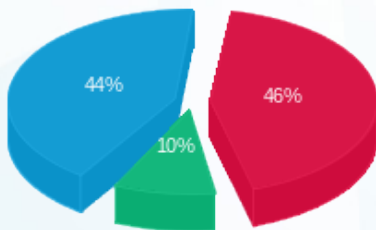

- פסגה (3,359.42 ₪) - 46%
- גבע (719.17 ₪) - 10%
- שפל (3,229.60 ₪) - 44%

הסטוריית צריכה בקוט"ש

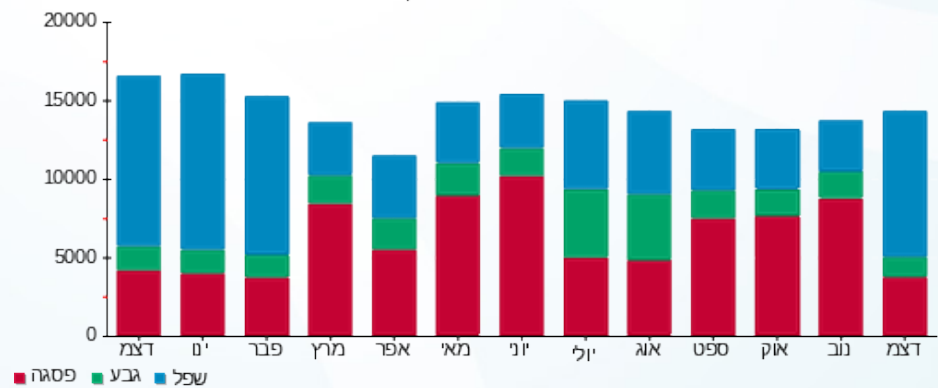



06/01/21

תאריך הפקדה:

שם דייר: בניין D - ק.09 - אוויה

31/12/20

תאריך קריאה נוכחית:

שם אתר: מרכז עזריאלי חולון

01/12/20

תאריך קריאה קודמת:

לקוח/ה נכבד/ה, אנו מתכבדים להגיש את חישוב צריכת החשמל לתקופה 01/12/20 - 31/12/20:

בניין D - אוויה ק.9 - 3 - 14155699 (3x1000)

סוג תעריף	סוג צריכה	קריאה קודמת	קריאה נוכחית	סה"כ צריכה בקוט"ש	מחיר לקוט"ש בא"ג	סה"כ לתשלום
פרטי חשבון עבור תאריכים:						
		01/12/20	31/12/20			
777	פסגה	203,090.00	205,924.00	2,834.00	93.10	2,638.45 ₪
778	גבע	77,884.00	79,060.00	1,176.00	56.22	661.15 ₪
779	שפל	227,994.00	236,600.00	8,606.00	34.70	2,986.28 ₪

סה"כ לדיר:

פסגה	גבע	שפל	סה"כ	שיא ביקוש
2,834.00	1,176.00	8,606.00	12,616.00	28.02
2,638.45 ₪	661.15 ₪	2,986.28 ₪	6,285.88 ₪	

סה"כ צריכה

סה"כ לתשלום

0.00 ₪	תשלום קבוע	
110.76 ₪	תשלום עבור גודל חיבור בKVA (3x1000)	
6,396.64 ₪	סה"כ לתשלום	לא כולל מע"מ

התפלגות חיוב בש"ח לפי תע"ז

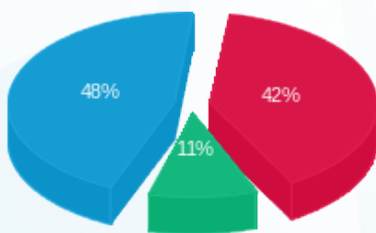

- פסגה (2,638.45 ₪) - 48%
- גבע (661.15 ₪) - 11%
- שפל (2,986.28 ₪) - 42%

הסטוריית צריכה בקוט"ש

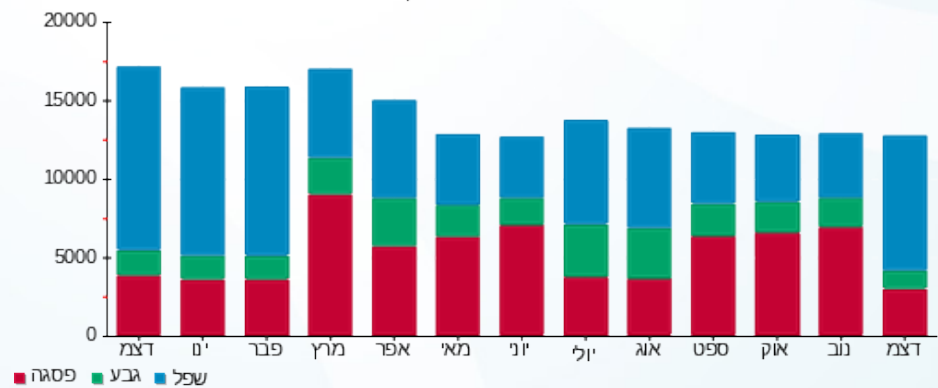



06/01/21

תאריך הפקה:

שם דייר: בנין D - ק.10 - אוויה

31/12/20

תאריך קריאה נוכחית:

שם אתר: מרכז עזריאלי חולון

01/12/20

תאריך קריאה קודמת:

לקוח/ה נכבד/ה, אנו מתכבדים להגיש את חישוב צריכת החשמל לתקופה 01/12/20 - 31/12/20:

בנין D - אוויה ק.10 - 1 - 14155733 (3x1000)

סוג תעריף	סוג צריכה	קריאה קודמת	קריאה נוכחית	סה"כ צריכה בקוט"ש	מחיר לקוט"ש בא"ג	סה"כ לתשלום
פרטי חשבון עבור תאריכים:						
		01/12/20	31/12/20			
777	פסגה	260,228.00	263,064.00	2,836.00	93.10	2,640.32 ₪
778	גבע	93,052.00	94,202.00	1,150.00	56.22	646.53 ₪
779	שפל	277,120.00	285,476.00	8,356.00	34.70	2,899.53 ₪

סה"כ לדייר:

פסגה	גבע	שפל	סה"כ	שיא ביקוש
2,836.00	1,150.00	8,356.00	12,342.00	3,919.84
2,640.32 ₪	646.53 ₪	2,899.53 ₪	6,186.38 ₪	

סה"כ צריכה

סה"כ לתשלום

200.95 ₪	תשלום קבוע	
110.76 ₪	תשלום עבור גודל חיבור בKVA (3x1000)	
6,498.09 ₪	סה"כ לתשלום	לא כולל מע"מ

התפלגות חיוב בש"ח לפי תעו"ז

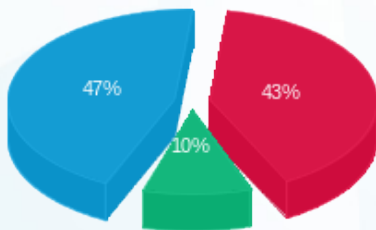

- פסגה (2,640.32 ₪) - 47%
- גבע (646.53 ₪) - 10%
- שפל (2,899.53 ₪) - 43%

הסטוריית צריכה בקוט"ש

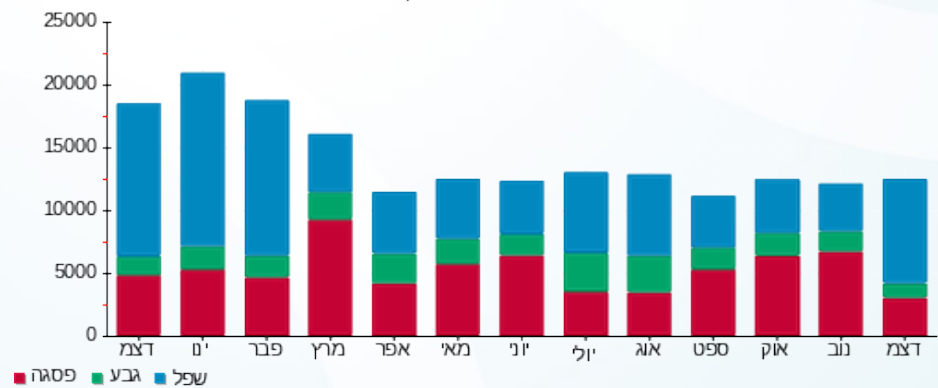

06/01/21 תאריך הפקה:
 31/12/20 תאריך קריאה נוכחית:
 01/12/20 תאריך קריאה קודמת:

שם דייר: בנין D - ק.10 - אוויה - שרתים
 שם אתר: מרכז עזריאלי חולון

לקוח/ה נכבד/ה, אנו מתכבדים להגיש את חישוב צריכת החשמל לתקופה 01/12/20 - 31/12/20:

בנין D - אוויה ק.10 - שרתים - 4 - 14155733 (3x600)

סוג תעריף	סוג צריכה	קריאה קודמת	קריאה נוכחית	סה"כ צריכה בקוט"ש	מחיר לקוט"ש בא"ג	סה"כ לתשלום
		01/12/20	31/12/20			
777	פסגה	287,683.20	292,185.00	4,501.80	93.10	4,191.18 ₪
778	גבע	153,869.40	156,029.40	2,160.00	56.22	1,214.35 ₪
779	שפל	499,874.40	516,182.40	16,308.00	34.70	5,658.88 ₪

סה"כ לדייר:

פסגה	גבע	שפל	סה"כ	שיא ביקוש
4,501.80	2,160.00	16,308.00	22,969.80	1,149.25
4,191.18 ₪	1,214.35 ₪	5,658.88 ₪	11,064.40 ₪	

סה"כ צריכה
 סה"כ לתשלום

0.00 ₪	תשלום קבוע	
66.46 ₪	תשלום עבור גודל חיבור בKVA (3x600)	
11,130.86 ₪	סה"כ לתשלום	לא כולל מע"מ

התפלגות חיוב בש"ח לפי תעו"ז

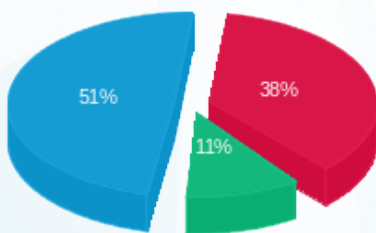

■ פסגה (4,191.18 ₪)
 ■ גבע (1,214.35 ₪)
 ■ שפל (5,658.88 ₪)

הסטוריית צריכה בקוט"ש

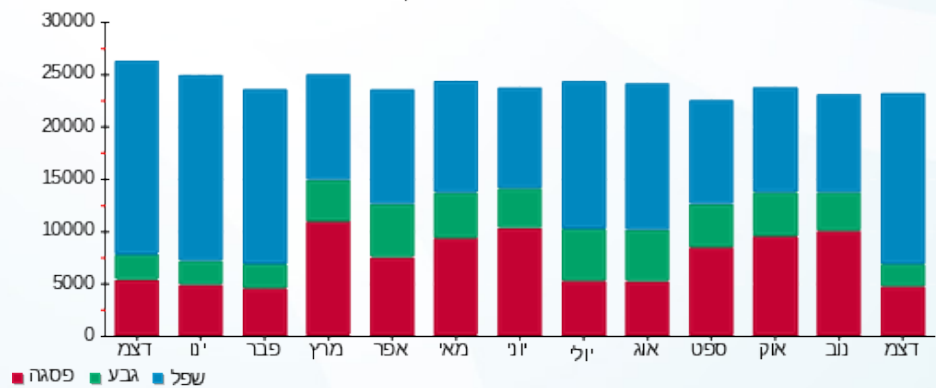

06/01/21 תאריך הפקה:
 31/12/20 תאריך קריאה נוכחית:
 01/12/20 תאריך קריאה קודמת:

שם דייר: בנין D - ק.11 - הלמן אלדובי
 שם אתר: מרכז עזריאלי חולון

לקוח/ה נכבד/ה, אנו מתכבדים להגיש את חישוב צריכת החשמל לתקופה 01/12/20 - 31/12/20:

בנין D הלמן אלדובי ק.11. - 2 - 14155733(3x1000)

סוג תעריף	סוג צריכה	קריאה קודמת	קריאה נוכחית	סה"כ צריכה בקוט"ש	מחיר לקוט"ש בא"ג	סה"כ לתשלום
		01/12/20	31/12/20			
777	פסגה	410,308.00	415,788.00	5,480.00	93.10	5,101.88 ₪
778	גבע	131,700.00	133,800.00	2,100.00	56.22	1,180.62 ₪
779	שפל	365,850.00	381,952.00	16,102.00	34.70	5,587.39 ₪

סה"כ לדייר:

פסגה	גבע	שפל	סה"כ	שיא ביקוש
5,480.00	2,100.00	16,102.00	23,682.00	3,913.46
₪ 5,101.88	₪ 1,180.62	₪ 5,587.39	₪ 11,869.89	

סה"כ צריכה
 סה"כ לתשלום

200.95 ₪	תשלום קבוע	
110.76 ₪	תשלום עבור גודל חיבור בKVA (3x1000)	
12,181.60 ₪	סה"כ לתשלום	לא כולל מע"מ

התפלגות חיוב בש"ח לפי תעו"ז

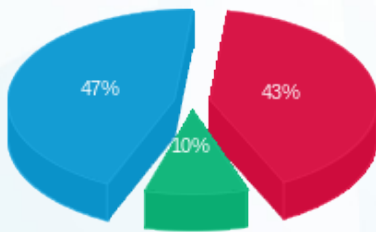

■ פסגה (₪ 5,101.88)
 ■ גבע (₪ 1,180.62)
 ■ שפל (₪ 5,587.39)

הסטוריית צריכה בקוט"ש

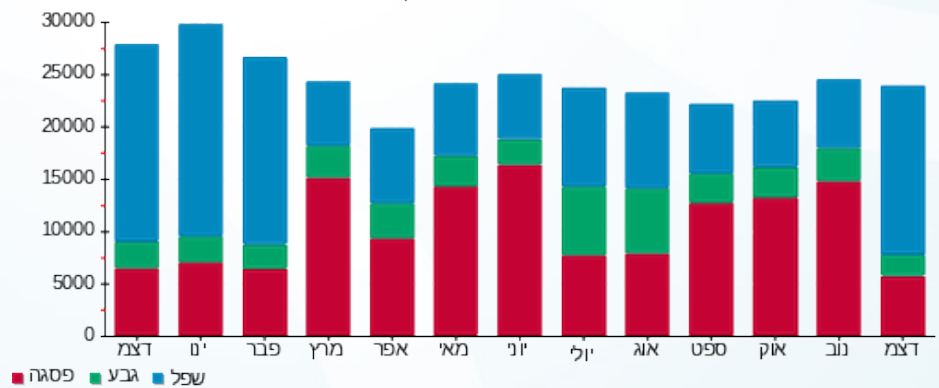



06/01/21 תאריך הפקה:
 31/12/20 תאריך קריאה נוכחית:
 01/12/20 תאריך קריאה קודמת:

שם דייר: בנין D - ק.12 - קומפיוג'ן
 שם אתר: מרכז עזריאלי חולון

לקוח/ה נכבד/ה, אנו מתכבדים להגיש את חישוב צריכת החשמל לתקופה 01/12/20 - 31/12/20:

בנין D - קומפיוג'ן ק.12 - 3 (3x1000)

סוג תעריף	סוג צריכה	קריאה קודמת	קריאה נוכחית	סה"כ צריכה בקוט"ש	מחיר לקוט"ש בא"ג	סה"כ לתשלום
		01/12/20	31/12/20			
777	פסגה	507,042.00	514,790.00	7,748.00	93.10	7,213.39 ₪
778	גבע	223,870.00	227,002.00	3,132.00	56.22	1,760.81 ₪
779	שפל	752,602.00	777,056.00	24,454.00	34.70	8,485.54 ₪

סה"כ לדייר:

פסגה	גבע	שפל	סה"כ	שיא ביקוש
7,748.00	3,132.00	24,454.00	35,334.00	3,895.66
7,213.39 ₪	1,760.81 ₪	8,485.54 ₪	17,459.74 ₪	

סה"כ צריכה
 סה"כ לתשלום

200.95 ₪	תשלום קבוע	
110.76 ₪	תשלום עבור גודל חיבור בKVA (3x1000)	
17,771.45 ₪	סה"כ לתשלום	לא כולל מע"מ

התפלגות חיוב בש"ח לפי תע"ז

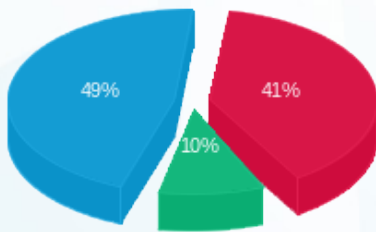

■ פסגה (7,213.39 ₪)
 ■ גבע (1,760.81 ₪)
 ■ שפל (8,485.54 ₪)

הסטוריית צריכה בקוט"ש

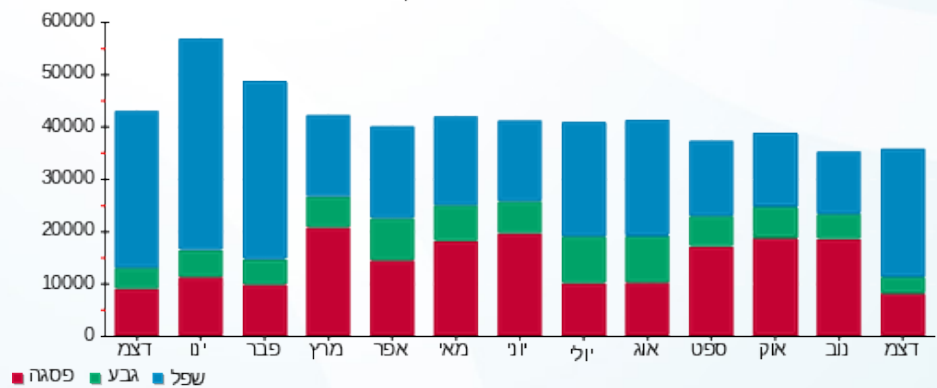

■ פסגה ■ גבע ■ שפל



06/01/21 תאריך הפקה:
 31/12/20 תאריך קריאה נוכחית:
 01/12/20 תאריך קריאה קודמת:

שם דייר: בנין D - ק.12 - קומפיוג'ן 2 - נוסף
 שם אתר: מרכז עזריאלי חולון

לקוח/ה נכבד/ה, אנו מתכבדים להגיש את חישוב צריכת החשמל לתקופה 01/12/20 - 31/12/20:

בנין D - ק.12 - קומפיוג'ן 2 - נוסף - 1 - 17312727(3x80)

סוג תעריף	סוג צריכה	קריאה קודמת	קריאה נוכחית	סה"כ צריכה בקוט"ש	מחיר לקוט"ש בא"ג	סה"כ לתשלום
פרטי חשבון עבור תאריכים:						
777	פסגה	01/12/20	31/12/20	230.70	93.10	214.78 ₪
778	גבע	1,631.80	1,657.40	25.60	56.22	14.39 ₪
779	שפל	1,975.00	2,589.50	614.50	34.70	213.23 ₪

סה"כ לדייר:

פסגה	גבע	שפל	סה"כ	שיא ביקוש
230.70	25.60	614.50	870.80	17.64
214.78 ₪	14.39 ₪	213.23 ₪	442.41 ₪	

סה"כ צריכה
 סה"כ לתשלום

200.95 ₪	תשלום קבוע	
8.86 ₪	תשלום עבור גודל חיבור בKVA (3x80)	
652.22 ₪	סה"כ לתשלום	לא כולל מע"מ

התפלגות חיוב בש"ח לפי תע"ז

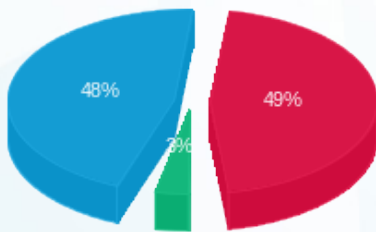

■ פסגה (214.78 ₪) 48%
 ■ גבע (14.39 ₪) 7%
 ■ שפל (213.23 ₪) 45%

הסטוריית צריכה בקוט"ש

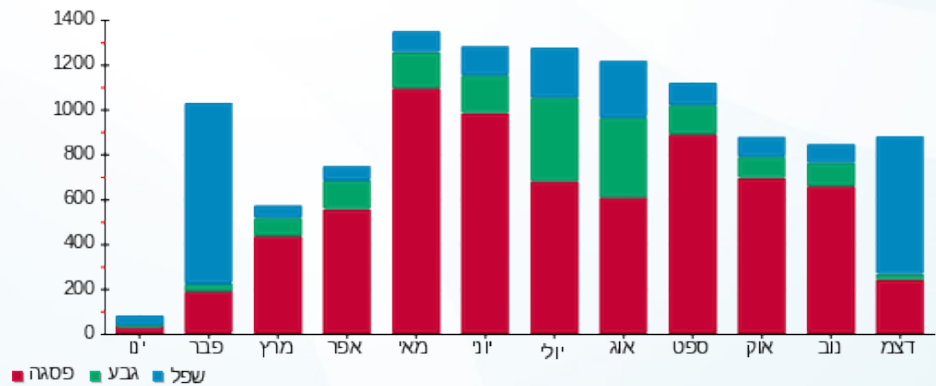

06/01/21 תאריך הפקה:
 31/12/20 תאריך קריאה נוכחי:
 01/12/20 תאריך קריאה קודמת:

שם דייר: בנין D - קומפיוג'ן - שלט
 שם אתר: מרכז עזריאלי חולון

לקוח/ה נכבד/ה, אנו מתכבדים להגיש את חישוב צריכת החשמל לתקופה 01/12/20 - 31/12/20:

בנין D - קומפיוג'ן - שלט (5 - 15091199) (1x16) - S)

סוג תעריף	סוג צריכה	קריאה קודמת	קריאה נוכחית	סה"כ צריכה בקוט"ש	מחיר לקוט"ש בא"ג	סה"כ לתשלום
פרטי חשבון עבור תאריכים:						
777	פסגה	01/12/20	31/12/20	0.00	93.10	0.00 ₪
778	גבע	514.10	527.15	13.05	56.22	7.34 ₪
779	שפל	6,754.20	6,951.45	197.25	34.70	68.45 ₪

סה"כ לדייר:

פסגה	גבע	שפל	סה"כ	שיא ביקוש
0.00	13.05	197.25	210.30	0.58
0.00 ₪	7.34 ₪	68.45 ₪	75.78 ₪	

סה"כ צריכה
סה"כ לתשלום

0.00 ₪	תשלום קבוע	
0.59 ₪	תשלום עבור גודל חיבור בKVA (1x16)	
76.37 ₪	סה"כ לתשלום	לא כולל מע"מ

התפלגות חיוב בש"ח לפי תעו"ז

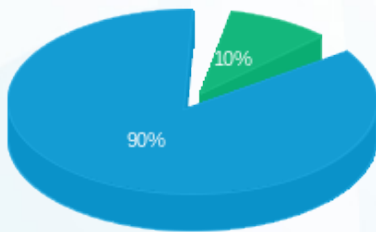

פסגה (0.00 ₪) 90%
 גבע (7.34 ₪) 10%
 שפל (68.45 ₪) 0%

הסטוריית צריכה בקוט"ש

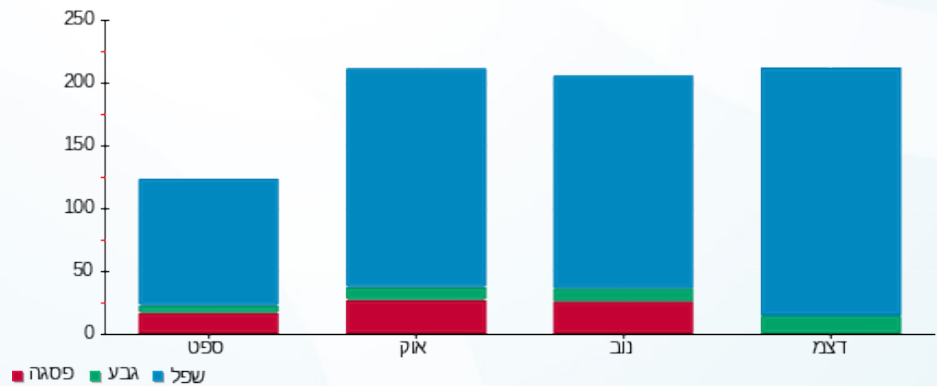



06/01/21

תאריך הפקה:

שם דייר: בנין D - קומפיוג'ן מחסן

31/12/20

תאריך קריאה נוכחית:

שם אתר: מרכז עזריאלי חולון

01/12/20

תאריך קריאה קודמת:

לקוח/ה נכבד/ה, אנו מתכבדים להגיש את חישוב צריכת החשמל לתקופה 01/12/20 - 31/12/20:

בנין D - קומפיוג'ן מחסן - 10 - (3x63)13044090

סוג תעריף	סוג צריכה	קריאה קודמת	קריאה נוכחית	סה"כ צריכה בקוט"ש	מחיר לקוט"ש בא"ג	סה"כ לתשלום
		01/12/20	31/12/20			
777	פסגה	27,524.00	27,918.60	394.60	93.10	367.37 ₪
778	גבע	15,262.00	15,449.30	187.30	56.22	105.30 ₪
779	שפל	48,418.00	49,849.10	1,431.10	34.70	496.59 ₪

סה"כ לדיר:

פסגה	גבע	שפל	סה"כ	שיא ביקוש
394.60	187.30	1,431.10	2,013.00	4.79
367.37 ₪	105.30 ₪	496.59 ₪	969.26 ₪	

סה"כ צריכה

סה"כ לתשלום

200.95 ₪	תשלום קבוע	
6.98 ₪	תשלום עבור גודל חיבור בKVA (3x63)	
1,177.19 ₪	סה"כ לתשלום	לא כולל מע"מ

התפלגות חיוב בש"ח לפי תעו"ז

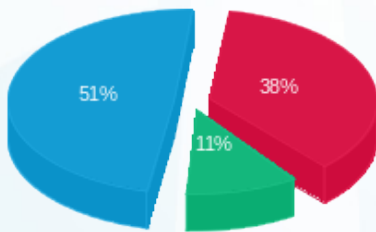

- פסגה (367.37 ₪) 51%
- גבע (105.30 ₪) 38%
- שפל (496.59 ₪) 11%

הסטוריית צריכה בקוט"ש

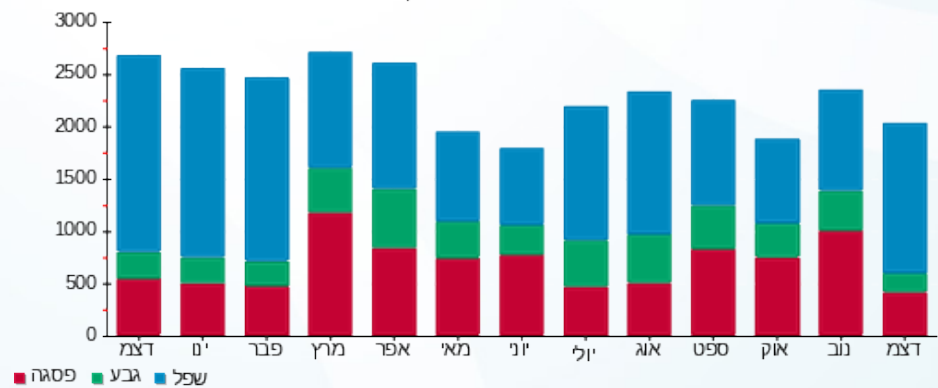

06/01/21 תאריך הפקה:
 31/12/20 תאריך קריאה נוכחית:
 01/12/20 תאריך קריאה קודמת:

שם דייר: בנין D - קלי - שלט
 שם אתר: מרכז עזריאלי חולון

לקוח/ה נכבד/ה, אנו מתכבדים להגיש את חישוב צריכת החשמל לתקופה 01/12/20 - 31/12/20:

בנין D - קלי - שלט (9 - 15091199) (1x16) - T)

סוג תעריף	סוג צריכה	קריאה קודמת	קריאה נוכחית	סה"כ צריכה בקוט"ש	מחיר לקוט"ש בא"ג	סה"כ לתשלום
פרטי חשבון עבור תאריכים:						
777	פסגה	01/12/20	31/12/20	0.00	93.10	0.00 ₪
778	גבע	198.25	204.45	6.20	56.22	3.49 ₪
779	שפל	2,603.05	2,696.45	93.40	34.70	32.41 ₪

סה"כ לדייר:

פסגה	גבע	שפל	סה"כ	שיא ביקוש
0.00	6.20	93.40	99.60	0.27
0.00 ₪	3.49 ₪	32.41 ₪	35.90 ₪	

סה"כ צריכה
 סה"כ לתשלום

0.00 ₪	תשלום קבוע	
0.59 ₪	תשלום עבור גודל חיבור בKVA (1x16)	
36.49 ₪	סה"כ לתשלום	לא כולל מע"מ

התפלגות חיוב בש"ח לפי תעו"ז

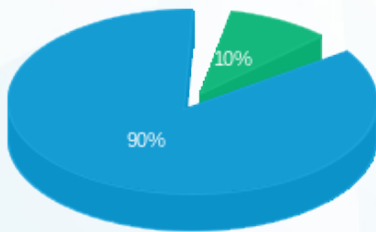

פסגה (0.00 ₪) ■
 גבע (3.49 ₪) ■
 שפל (32.41 ₪) ■

הסטוריית צריכה בקוט"ש

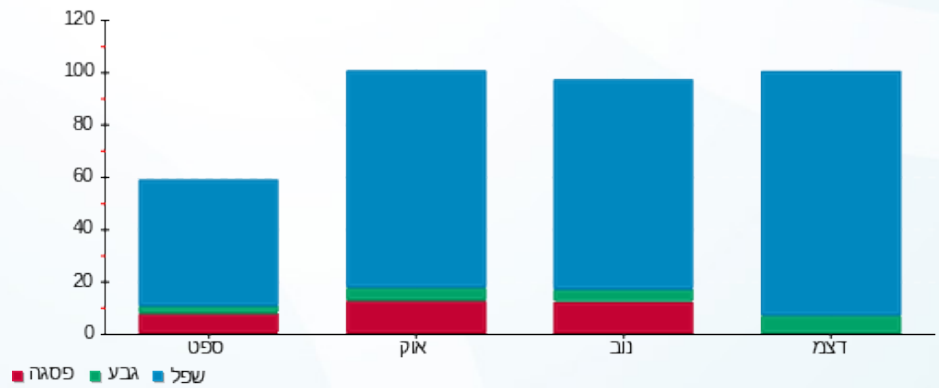



06/01/21

תאריך הפקדה:

שם דייר: בנין D - ריבר
שם אתר: מרכז עזריאלי חולון

31/12/20

תאריך קריאה נוכחית:

01/12/20

תאריך קריאה קודמת:

לקוח/ה נכבד/ה, אנו מתכבדים להגיש את חישוב צריכת החשמל לתקופה 01/12/20 - 31/12/20:

בנין D ריבר - 5 - 13044090(3x400)

סוג תעריף	סוג צריכה	קריאה קודמת	קריאה נוכחית	סה"כ צריכה בקוט"ש	מחיר לקוט"ש בא"ג	סה"כ לתשלום
		01/12/20	31/12/20	פרטי חשבון עבור תאריכים:		
777	פסגה	211,615.60	214,750.40	3,134.80	93.10	2,918.50 ₪
778	גבע	105,574.40	106,449.20	874.80	56.22	491.81 ₪
779	שפל	282,926.40	291,198.00	8,271.60	34.70	2,870.25 ₪

סה"כ לדייר:

פסגה	גבע	שפל	סה"כ	שיא ביקוש
3,134.80	874.80	8,271.60	12,281.20	39.30
2,918.50 ₪	491.81 ₪	2,870.25 ₪	6,280.56 ₪	

סה"כ צריכה

סה"כ לתשלום

200.95 ₪	תשלום קבוע	
44.30 ₪	תשלום עבור גודל חיבור בKVA (3x400)	
6,525.81 ₪	סה"כ לתשלום	לא כולל מע"מ

התפלגות חיוב בש"ח לפי תעו"ז

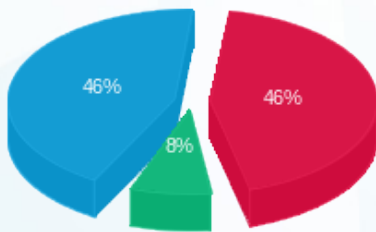

■ פסגה (2,918.50 ₪)
■ גבע (491.81 ₪)
■ שפל (2,870.25 ₪)

הסטוריית צריכה בקוט"ש

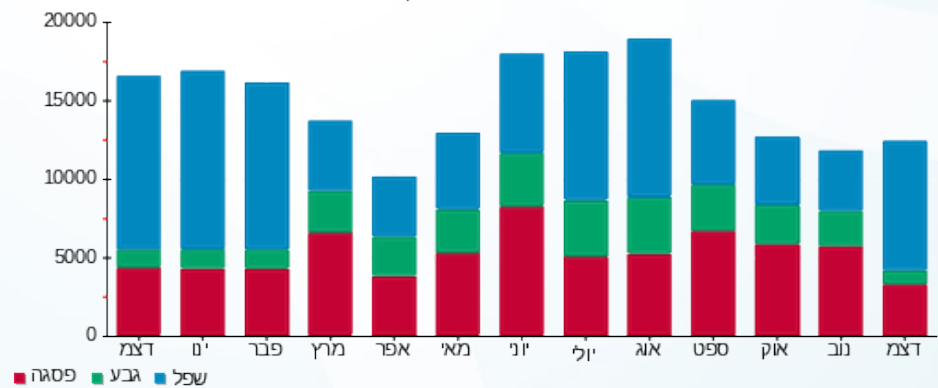



06/01/21 תאריך הפקה:
 31/12/20 תאריך קריאה נוכחית:
 01/12/20 תאריך קריאה קודמת:

שם דייר: בניין D מיזוג אוויר
 שם אתר: מרכז עזריאלי חולון

לקוח/ה נכבד/ה, אנו מתכבדים להגיש את חישוב צריכת החשמל לתקופה 01/12/20 - 31/12/20:

בניין D צילר 1 (1) - 9 - 13044090

סוג תעריף	סוג צריכה	קריאה קודמת	קריאה נוכחית	סה"כ צריכה בקוט"ש	מחיר לקוט"ש בא"ג	סה"כ לתשלום
פרטי חשבון עבור תאריכים:						
777	פסגה	01/12/20	31/12/20	0.00	93.10	0.00 ₪
778	גבע	0.00	0.00	0.00	56.22	0.00 ₪
779	שפל	0.00	0.00	0.00	34.70	0.00 ₪

בניין D צילר 3 - 2 - 14155666

סוג תעריף	סוג צריכה	קריאה קודמת	קריאה נוכחית	סה"כ צריכה בקוט"ש	מחיר לקוט"ש בא"ג	סה"כ לתשלום
פרטי חשבון עבור תאריכים:						
777	פסגה	01/12/20	31/12/20	2,020.00	93.10	1,880.62 ₪
778	גבע	30,142.00	31,068.00	926.00	56.22	520.60 ₪
779	שפל	56,740.00	72,208.00	15,468.00	34.70	5,367.40 ₪

בניין D צילר 1 (2) - 2 - 14155670

סוג תעריף	סוג צריכה	קריאה קודמת	קריאה נוכחית	סה"כ צריכה בקוט"ש	מחיר לקוט"ש בא"ג	סה"כ לתשלום
פרטי חשבון עבור תאריכים:						
777	פסגה	01/12/20	31/12/20	924.00	93.10	860.24 ₪
778	גבע	284,582.00	285,132.00	550.00	56.22	309.21 ₪
779	שפל	721,806.00	730,682.00	8,876.00	34.70	3,079.97 ₪

בניין D צילר 5 - 2 - 14155671

סוג תעריף	סוג צריכה	קריאה קודמת	קריאה נוכחית	סה"כ צריכה בקוט"ש	מחיר לקוט"ש בא"ג	סה"כ לתשלום
פרטי חשבון עבור תאריכים:						
777	פסגה	01/12/20	31/12/20	0.00	93.10	0.00 ₪
778	גבע	0.00	0.00	0.00	56.22	0.00 ₪
779	שפל	0.00	0.00	0.00	34.70	0.00 ₪



בנין D צילר 2 - 2 - 14155703

סה"כ לתשלום	מחיר לקוט"ש בא"ג	סה"כ צריכה בקוט"ש	קריאה נוכחית	קריאה קודמת	סוג צריכה	סוג תעריף
			31/12/20	01/12/20	פרטי חשבון עבור תאריכים:	
₪ 525.08	93.10	564.00	804,970.00	804,406.00	פסגה	777
₪ 276.60	56.22	492.00	256,552.00	256,060.00	גבע	778
₪ 1,749.57	34.70	5,042.00	454,552.00	449,510.00	שפל	779

בנין D צילר 6 - 2 - 14155706

סה"כ לתשלום	מחיר לקוט"ש בא"ג	סה"כ צריכה בקוט"ש	קריאה נוכחית	קריאה קודמת	סוג צריכה	סוג תעריף
			31/12/20	01/12/20	פרטי חשבון עבור תאריכים:	
₪ 1,219.61	93.10	1,310.00	327,378.00	326,068.00	פסגה	777
₪ 195.65	56.22	348.00	61,206.00	60,858.00	גבע	778
₪ 2,914.11	34.70	8,398.00	110,760.00	102,362.00	שפל	779

בנין D צילר 7 - 3 - 14155706

סה"כ לתשלום	מחיר לקוט"ש בא"ג	סה"כ צריכה בקוט"ש	קריאה נוכחית	קריאה קודמת	סוג צריכה	סוג תעריף
			31/12/20	01/12/20	פרטי חשבון עבור תאריכים:	
₪ 1,335.05	93.10	1,434.00	748,810.00	747,376.00	פסגה	777
₪ 457.63	56.22	814.00	254,010.00	253,196.00	גבע	778
₪ 3,608.11	34.70	10,398.00	424,746.00	414,348.00	שפל	779

בנין D צילר 8 - 4 - 14155706

סה"כ לתשלום	מחיר לקוט"ש בא"ג	סה"כ צריכה בקוט"ש	קריאה נוכחית	קריאה קודמת	סוג צריכה	סוג תעריף
			31/12/20	01/12/20	פרטי חשבון עבור תאריכים:	
₪ 5,790.08	93.10	6,219.20	97,813.60	91,594.40	פסגה	777
₪ 1,293.51	56.22	2,300.80	69,292.00	66,991.20	גבע	778
₪ 3,983.84	34.70	11,480.80	172,834.40	161,353.60	שפל	779

בנין D - צילר 4 - 1 - 15091198

סה"כ לתשלום	מחיר לקוט"ש בא"ג	סה"כ צריכה בקוט"ש	קריאה נוכחית	קריאה קודמת	סוג צריכה	סוג תעריף
			31/12/20	01/12/20	פרטי חשבון עבור תאריכים:	
₪ 262.91	93.10	282.40	46,733.60	46,451.20	פסגה	777
₪ 295.04	56.22	524.80	25,464.80	24,940.00	גבע	778
₪ 5,430.69	34.70	15,650.40	212,482.40	196,832.00	שפל	779





בנין D ראשי לוח D1 ACFP יטאות ומשאבות - 2 - 15091594

סוג תעריף	סוג צריכה	קריאה קודמת	קריאה נוכחית	סה"כ צריכה בקוט"ש	מחיר לקוט"ש בא"ג	סה"כ לתשלום
פרטי חשבון עבור תאריכים:			31/12/20	01/12/20		
777	פסגה	680,403.20	684,499.20	4,096.00	93.10	3,813.38 ₪
778	גבע	230,931.20	232,928.00	1,996.80	56.22	1,122.60 ₪
779	שפל	665,622.40	683,913.60	18,291.20	34.70	6,347.05 ₪

בנין D ראשי לוח ACFP D2 יטאות ומשאבות - 3 - 15091594

סוג תעריף	סוג צריכה	קריאה קודמת	קריאה נוכחית	סה"כ צריכה בקוט"ש	מחיר לקוט"ש בא"ג	סה"כ לתשלום
פרטי חשבון עבור תאריכים:			31/12/20	01/12/20		
777	פסגה	158,576.00	162,740.00	4,164.00	93.10	3,876.68 ₪
778	גבע	107,228.00	109,249.60	2,021.60	56.22	1,136.54 ₪
779	שפל	311,291.20	325,288.00	13,996.80	34.70	4,856.89 ₪

סה"כ לדירה:

פסגה	גבע	שפל	סה"כ	שיא ביקוש
21,013.60	9,974.00	107,601.20	138,588.80	3,921.84
19,563.66 ₪	5,607.38 ₪	37,337.62 ₪	62,508.66 ₪	

0.00 ₪	תשלום קבוע	
62,508.66 ₪	סה"כ לתשלום	לא כולל מע"מ

התפלגות חיוב בש"ח לפי תעו"ז

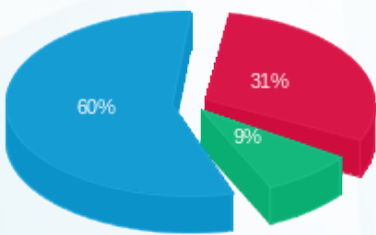

■ פסגה (19,563.66 ₪)
■ גבע (5,607.38 ₪)
■ שפל (37,337.62 ₪)

הסטוריית צריכה בקוט"ש

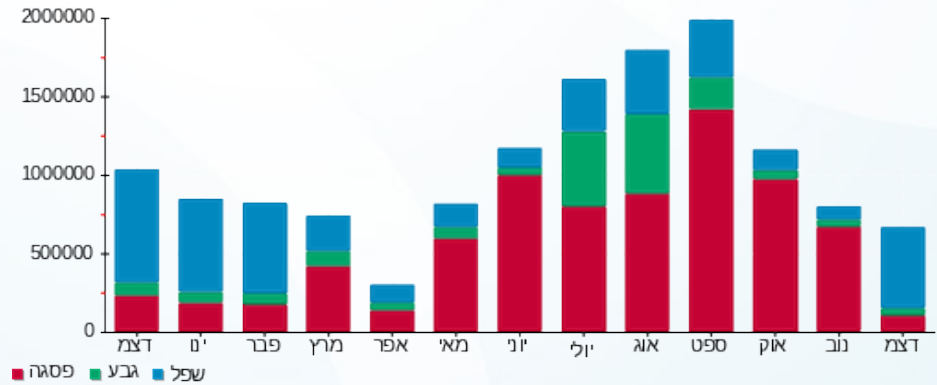



06/01/21 תאריך הפקה:
 31/12/20 תאריך קריאה נוכחית:
 01/12/20 תאריך קריאה קודמת:

שם דייר: בנין D ציבורי
שם אתר: מרכז עזריאלי חולון

לקוח/ה נכבד/ה, אנו מתכבדים להגיש את חישוב צריכת החשמל לתקופה 01/12/20 - 31/12/20:

בנין D טיב טעם - 1 - 13044090

סוג תעריף	סוג צריכה	קריאה קודמת	קריאה נוכחית	סה"כ צריכה בקוט"ש	מחיר לקוט"ש בא"ג	סה"כ לתשלום
			31/12/20	01/12/20	פרטי חשבון עבור תאריכים:	
777	פסגה	480,618.80	488,488.40	-7,869.60	93.10	₪ -7,326.60
778	גבע	250,919.20	254,090.40	-3,171.20	56.22	₪ -1,782.85
779	שפל	669,439.20	694,395.20	-24,956.00	34.70	₪ -8,659.73

בנין D מקדונלדס - 2 - 13044090

סוג תעריף	סוג צריכה	קריאה קודמת	קריאה נוכחית	סה"כ צריכה בקוט"ש	מחיר לקוט"ש בא"ג	סה"כ לתשלום
			31/12/20	01/12/20	פרטי חשבון עבור תאריכים:	
777	פסגה	122,942.80	125,420.40	-2,477.60	93.10	₪ -2,306.65
778	גבע	50,306.00	50,679.20	-373.20	56.22	₪ -209.81
779	שפל	104,595.20	109,588.80	-4,993.60	34.70	₪ -1,732.78

בנין D בר סלטים - 4 - 13044090

סוג תעריף	סוג צריכה	קריאה קודמת	קריאה נוכחית	סה"כ צריכה בקוט"ש	מחיר לקוט"ש בא"ג	סה"כ לתשלום
			31/12/20	01/12/20	פרטי חשבון עבור תאריכים:	
777	פסגה	21,058.30	21,337.00	-278.70	93.10	₪ -259.47
778	גבע	6,270.30	6,433.80	-163.50	56.22	₪ -91.92
779	שפל	19,707.70	20,794.70	-1,087.00	34.70	₪ -377.19

בנין D ריבר - 5 - 13044090

סוג תעריף	סוג צריכה	קריאה קודמת	קריאה נוכחית	סה"כ צריכה בקוט"ש	מחיר לקוט"ש בא"ג	סה"כ לתשלום
			31/12/20	01/12/20	פרטי חשבון עבור תאריכים:	
777	פסגה	211,615.60	214,750.40	-3,134.80	93.10	₪ -2,918.50
778	גבע	105,574.40	106,449.20	-874.80	56.22	₪ -491.81
779	שפל	282,926.40	291,198.00	-8,271.60	34.70	₪ -2,870.25



בנין D ציפורה - 6 - 13044090

סוג תעריף	סוג צריכה	קריאה קודמת	קריאה נוכחית	סה"כ צריכה בקוט"ש	מחיר לקוט"ש בא"ג	סה"כ לתשלום
פרטי חשבון עבור תאריכים:						
777	פסגה	01/12/20	31/12/20	-2,310.40	93.10	₪ -2,150.98
778	גבע	52,944.00	53,362.80	-418.80	56.22	₪ -235.45
779	שפל	137,935.20	142,418.00	-4,482.80	34.70	₪ -1,555.53

בנין D אייברג - 7 - 13044090

סוג תעריף	סוג צריכה	קריאה קודמת	קריאה נוכחית	סה"כ צריכה בקוט"ש	מחיר לקוט"ש בא"ג	סה"כ לתשלום
פרטי חשבון עבור תאריכים:						
777	פסגה	01/12/20	31/12/20	-835.20	93.10	₪ -777.57
778	גבע	19,447.80	20,115.40	-667.60	56.22	₪ -375.32
779	שפל	56,413.80	61,258.00	-4,844.20	34.70	₪ -1,680.94

בנין D מונה 8 - 13044090 - 8

סוג תעריף	סוג צריכה	קריאה קודמת	קריאה נוכחית	סה"כ צריכה בקוט"ש	מחיר לקוט"ש בא"ג	סה"כ לתשלום
פרטי חשבון עבור תאריכים:						
777	פסגה	01/12/20	31/12/20	-37.80	93.10	₪ -35.19
778	גבע	1,660.60	1,672.30	-11.70	56.22	₪ -6.58
779	שפל	5,660.10	5,781.50	-121.40	34.70	₪ -42.13

מיזוג אוויר בנין 9 - 13044090 - D

סוג תעריף	סוג צריכה	קריאה קודמת	קריאה נוכחית	סה"כ צריכה בקוט"ש	מחיר לקוט"ש בא"ג	סה"כ לתשלום
פרטי חשבון עבור תאריכים:						
777	פסגה	01/12/20	31/12/20	0.00	93.10	₪ 0.00
778	גבע	0.00	0.00	0.00	56.22	₪ 0.00
779	שפל	0.00	0.00	0.00	34.70	₪ 0.00

בנין D מחסן קומפיון - 10 - 13044090

סוג תעריף	סוג צריכה	קריאה קודמת	קריאה נוכחית	סה"כ צריכה בקוט"ש	מחיר לקוט"ש בא"ג	סה"כ לתשלום
פרטי חשבון עבור תאריכים:						
777	פסגה	27,524.00	27,918.60	-394.60	93.10	₪ -367.37
778	גבע	15,262.00	15,449.30	-187.30	56.22	₪ -105.30
779	שפל	48,418.00	49,849.10	-1,431.10	34.70	₪ -496.59



בניין D מכון העתקות - 11 - 13044090

סוג תעריף	סוג צריכה	קריאה קודמת	קריאה נוכחית	סה"כ צריכה בקוט"ש	מחיר לקוט"ש בא"ג	סה"כ לתשלום
פרטי חשבון עבור תאריכים:						
777	פסגה	01/12/20	31/12/20	-60.10	93.10	₪ -55.95
778	גבע	572.00	589.10	-17.10	56.22	₪ -9.61
779	שפל	1,332.60	1,603.35	-270.75	34.70	₪ -93.95

בניין D פטיפוריה - 12 - 13044090

סוג תעריף	סוג צריכה	קריאה קודמת	קריאה נוכחית	סה"כ צריכה בקוט"ש	מחיר לקוט"ש בא"ג	סה"כ לתשלום
פרטי חשבון עבור תאריכים:						
777	פסגה	01/12/20	31/12/20	-215.40	93.10	₪ -200.54
778	גבע	3,765.60	4,022.40	-256.80	56.22	₪ -144.37
779	שפל	11,612.40	12,708.40	-1,096.00	34.70	₪ -380.31

בניין D - חניות הכישור - 13 - 13044090

סוג תעריף	סוג צריכה	קריאה קודמת	קריאה נוכחית	סה"כ צריכה בקוט"ש	מחיר לקוט"ש בא"ג	סה"כ לתשלום
פרטי חשבון עבור תאריכים:						
777	פסגה	01/12/20	31/12/20	-124.40	93.10	₪ -115.82
778	גבע	2,344.30	2,364.10	-19.80	56.22	₪ -11.13
779	שפל	5,151.30	5,503.80	-352.50	34.70	₪ -122.32

בניין D ראשי שגאי 1 - 14155666 - T3

סוג תעריף	סוג צריכה	קריאה קודמת	קריאה נוכחית	סה"כ צריכה בקוט"ש	מחיר לקוט"ש בא"ג	סה"כ לתשלום
פרטי חשבון עבור תאריכים:						
777	פסגה	01/12/20	31/12/20	0.00	93.10	₪ 0.00
778	גבע	693,523.20	693,523.20	0.00	56.22	₪ 0.00
779	שפל	2,073,964.80	2,073,964.80	0.00	34.70	₪ 0.00

מיוזג אוויר בניין 2 - 14155666 - D

סוג תעריף	סוג צריכה	קריאה קודמת	קריאה נוכחית	סה"כ צריכה בקוט"ש	מחיר לקוט"ש בא"ג	סה"כ לתשלום
פרטי חשבון עבור תאריכים:						
777	פסגה	01/12/20	31/12/20	-2,020.00	93.10	₪ -1,880.62
778	גבע	30,142.00	31,068.00	-926.00	56.22	₪ -520.60
779	שפל	56,740.00	72,208.00	-15,468.00	34.70	₪ -5,367.40



בניין D ראשי שגאי 1 - 14155670 - T1

סה"כ לתשלום	מחיר לקוט"ש בא"ג	סה"כ צריכה בקוט"ש	קריאה נוכחית	קריאה קודמת	סוג צריכה	סוג תעריף
			31/12/20	01/12/20	פרטי חשבון עבור תאריכים:	
0.00 ₪	93.10	0.00	1,812,550.40	1,812,550.40	פסגה	777
0.00 ₪	56.22	0.00	737,344.00	737,344.00	גבע	778
0.00 ₪	34.70	0.00	2,279,590.40	2,279,590.40	שפל	779

מיזוג אוויר בניין 2 - 14155670 - D

סה"כ לתשלום	מחיר לקוט"ש בא"ג	סה"כ צריכה בקוט"ש	קריאה נוכחית	קריאה קודמת	סוג צריכה	סוג תעריף
			31/12/20	01/12/20	פרטי חשבון עבור תאריכים:	
-860.24 ₪	93.10	-924.00	804,868.00	803,944.00	פסגה	777
-309.21 ₪	56.22	-550.00	285,132.00	284,582.00	גבע	778
-3,079.97 ₪	34.70	-8,876.00	730,682.00	721,806.00	שפל	779

בניין D ראשי שגאי 1 - 14155671 - T4

סה"כ לתשלום	מחיר לקוט"ש בא"ג	סה"כ צריכה בקוט"ש	קריאה נוכחית	קריאה קודמת	סוג צריכה	סוג תעריף
			31/12/20	01/12/20	פרטי חשבון עבור תאריכים:	
0.00 ₪	93.10	0.00	0.00	0.00	פסגה	777
0.00 ₪	56.22	0.00	0.00	0.00	גבע	778
0.00 ₪	34.70	0.00	0.00	0.00	שפל	779

מיזוג אוויר בניין 2 - 14155671 - D

סה"כ לתשלום	מחיר לקוט"ש בא"ג	סה"כ צריכה בקוט"ש	קריאה נוכחית	קריאה קודמת	סוג צריכה	סוג תעריף
			31/12/20	01/12/20	פרטי חשבון עבור תאריכים:	
0.00 ₪	93.10	0.00	0.00	0.00	פסגה	777
0.00 ₪	56.22	0.00	0.00	0.00	גבע	778
0.00 ₪	34.70	0.00	0.00	0.00	שפל	779

בניין AVAYA D ק.1 שרתים - 1 - 14155699

סה"כ לתשלום	מחיר לקוט"ש בא"ג	סה"כ צריכה בקוט"ש	קריאה נוכחית	קריאה קודמת	סוג צריכה	סוג תעריף
			31/12/20	01/12/20	פרטי חשבון עבור תאריכים:	
-6,562.99 ₪	93.10	-7,049.40	495,264.00	488,214.60	פסגה	777
-1,903.16 ₪	56.22	-3,385.20	266,108.40	262,723.20	גבע	778
-8,858.08 ₪	34.70	-25,527.60	885,619.80	860,092.20	שפל	779



בניין AVAYA D ק. 8 - 2 - 14155699

סוג תעריף	סוג צריכה	קריאה קודמת	קריאה נוכחית	סה"כ צריכה בקוט"ש	מחיר לקוט"ש בא"ג	סה"כ לתשלום
פרטי חשבון עבור תאריכים:			31/12/20	01/12/20		
777	פסגה	90,148.40	91,523.60	-1,375.20	93.10	1,280.31 ₪
778	גבע	33,258.40	33,843.60	-585.20	56.22	329.00 ₪
779	שפל	101,302.00	105,823.20	-4,521.20	34.70	1,568.86 ₪

בניין AVAYA D ק. 9 - 3 - 14155699

סוג תעריף	סוג צריכה	קריאה קודמת	קריאה נוכחית	סה"כ צריכה בקוט"ש	מחיר לקוט"ש בא"ג	סה"כ לתשלום
פרטי חשבון עבור תאריכים:			31/12/20	01/12/20		
777	פסגה	203,090.00	205,924.00	-2,834.00	93.10	2,638.45 ₪
778	גבע	77,884.00	79,060.00	-1,176.00	56.22	661.15 ₪
779	שפל	227,994.00	236,600.00	-8,606.00	34.70	2,986.28 ₪

בניין D קלי ק. 8 - 4 - 14155699

סוג תעריף	סוג צריכה	קריאה קודמת	קריאה נוכחית	סה"כ צריכה בקוט"ש	מחיר לקוט"ש בא"ג	סה"כ לתשלום
פרטי חשבון עבור תאריכים:			31/12/20	01/12/20		
777	פסגה	268,214.40	271,822.80	-3,608.40	93.10	3,359.42 ₪
778	גבע	91,802.40	93,081.60	-1,279.20	56.22	719.17 ₪
779	שפל	232,682.40	241,989.60	-9,307.20	34.70	3,229.60 ₪

בניין D ראשי שגאי 1 - 14155703 - T2

סוג תעריף	סוג צריכה	קריאה קודמת	קריאה נוכחית	סה"כ צריכה בקוט"ש	מחיר לקוט"ש בא"ג	סה"כ לתשלום
פרטי חשבון עבור תאריכים:			31/12/20	01/12/20		
777	פסגה	3,136,358.40	3,185,798.40	49,440.00	93.10	46,028.64 ₪
778	גבע	1,215,731.20	1,236,332.80	20,601.60	56.22	11,582.22 ₪
779	שפל	3,126,457.60	3,292,563.20	166,105.60	34.70	57,638.64 ₪

מיוזג אוויר בניין 2 - 14155703 - D

סוג תעריף	סוג צריכה	קריאה קודמת	קריאה נוכחית	סה"כ צריכה בקוט"ש	מחיר לקוט"ש בא"ג	סה"כ לתשלום
פרטי חשבון עבור תאריכים:			31/12/20	01/12/20		
777	פסגה	804,406.00	804,970.00	-564.00	93.10	525.08 ₪
778	גבע	256,060.00	256,552.00	-492.00	56.22	276.60 ₪
779	שפל	449,510.00	454,552.00	-5,042.00	34.70	1,749.57 ₪



בניין D ראשי שגאי 1 - 14155706 - T5

סה"כ לתשלום	מחיר לקוט"ש בא"ג	סה"כ צריכה בקוט"ש	קריאה נוכחית	קריאה קודמת	סוג צריכה	סוג תעריף
			31/12/20	01/12/20	פרטי חשבון עבור תאריכים:	
66,823.46 ₪	93.10	71,776.00	3,389,260.80	3,317,484.80	פסגה	777
15,619.27 ₪	56.22	27,782.40	1,276,038.40	1,248,256.00	גבע	778
77,417.09 ₪	34.70	223,104.00	3,088,857.60	2,865,753.60	שפל	779

מיזוג אוויר בניין 2 - 14155706 - D

סה"כ לתשלום	מחיר לקוט"ש בא"ג	סה"כ צריכה בקוט"ש	קריאה נוכחית	קריאה קודמת	סוג צריכה	סוג תעריף
			31/12/20	01/12/20	פרטי חשבון עבור תאריכים:	
-1,219.61 ₪	93.10	-1,310.00	327,378.00	326,068.00	פסגה	777
-195.65 ₪	56.22	-348.00	61,206.00	60,858.00	גבע	778
-2,914.11 ₪	34.70	-8,398.00	110,760.00	102,362.00	שפל	779

מיזוג אוויר בניין 3 - 14155706 - D

סה"כ לתשלום	מחיר לקוט"ש בא"ג	סה"כ צריכה בקוט"ש	קריאה נוכחית	קריאה קודמת	סוג צריכה	סוג תעריף
			31/12/20	01/12/20	פרטי חשבון עבור תאריכים:	
-1,335.05 ₪	93.10	-1,434.00	748,810.00	747,376.00	פסגה	777
-457.63 ₪	56.22	-814.00	254,010.00	253,196.00	גבע	778
-3,608.11 ₪	34.70	-10,398.00	424,746.00	414,348.00	שפל	779

מיזוג אוויר בניין 4 - 14155706 - D

סה"כ לתשלום	מחיר לקוט"ש בא"ג	סה"כ צריכה בקוט"ש	קריאה נוכחית	קריאה קודמת	סוג צריכה	סוג תעריף
			31/12/20	01/12/20	פרטי חשבון עבור תאריכים:	
-5,790.08 ₪	93.10	-6,219.20	97,813.60	91,594.40	פסגה	777
-1,293.51 ₪	56.22	-2,300.80	69,292.00	66,991.20	גבע	778
-3,983.84 ₪	34.70	-11,480.80	172,834.40	161,353.60	שפל	779

בניין D עמידר ק.1 - 1 - 14155727

סה"כ לתשלום	מחיר לקוט"ש בא"ג	סה"כ צריכה בקוט"ש	קריאה נוכחית	קריאה קודמת	סוג צריכה	סוג תעריף
			31/12/20	01/12/20	פרטי חשבון עבור תאריכים:	
-3,796.62 ₪	93.10	-4,078.00	281,342.00	277,264.00	פסגה	777
-1,042.32 ₪	56.22	-1,854.00	111,672.00	109,818.00	גבע	778
-4,850.37 ₪	34.70	-13,978.00	342,326.00	328,348.00	שפל	779



בניין D AVAYA ק.10 - 1 - 14155733

סוג תעריף	סוג צריכה	קריאה קודמת	קריאה נוכחית	סה"כ צריכה בקוט"ש	מחיר לקוט"ש בא"ג	סה"כ לתשלום
פרטי חשבון עבור תאריכים:						
777	פסגה	01/12/20	31/12/20	-2,836.00	93.10	₪ -2,640.32
778	גבע	93,052.00	94,202.00	-1,150.00	56.22	₪ -646.53
779	שפל	277,120.00	285,476.00	-8,356.00	34.70	₪ -2,899.53

בניין D הלמן אלדובי ק.11 - 2 - 14155733

סוג תעריף	סוג צריכה	קריאה קודמת	קריאה נוכחית	סה"כ צריכה בקוט"ש	מחיר לקוט"ש בא"ג	סה"כ לתשלום
פרטי חשבון עבור תאריכים:						
777	פסגה	01/12/20	31/12/20	-5,480.00	93.10	₪ -5,101.88
778	גבע	131,700.00	133,800.00	-2,100.00	56.22	₪ -1,180.62
779	שפל	365,850.00	381,952.00	-16,102.00	34.70	₪ -5,587.39

בניין D קומפיון ק.12 - 3 - 14155733

סוג תעריף	סוג צריכה	קריאה קודמת	קריאה נוכחית	סה"כ צריכה בקוט"ש	מחיר לקוט"ש בא"ג	סה"כ לתשלום
פרטי חשבון עבור תאריכים:						
777	פסגה	01/12/20	31/12/20	-7,748.00	93.10	₪ -7,213.39
778	גבע	223,870.00	227,002.00	-3,132.00	56.22	₪ -1,760.81
779	שפל	752,602.00	777,056.00	-24,454.00	34.70	₪ -8,485.54

בניין D AVAYA ק.10 שרתים - 4 - 14155733

סוג תעריף	סוג צריכה	קריאה קודמת	קריאה נוכחית	סה"כ צריכה בקוט"ש	מחיר לקוט"ש בא"ג	סה"כ לתשלום
פרטי חשבון עבור תאריכים:						
777	פסגה	01/12/20	31/12/20	-4,501.80	93.10	₪ -4,191.18
778	גבע	153,869.40	156,029.40	-2,160.00	56.22	₪ -1,214.35
779	שפל	499,874.40	516,182.40	-16,308.00	34.70	₪ -5,658.88

בניין D - צ'ילר - 4 - 1 - 15091198

סוג תעריף	סוג צריכה	קריאה קודמת	קריאה נוכחית	סה"כ צריכה בקוט"ש	מחיר לקוט"ש בא"ג	סה"כ לתשלום
פרטי חשבון עבור תאריכים:						
777	פסגה	01/12/20	31/12/20	-282.40	93.10	₪ -262.91
778	גבע	24,940.00	25,464.80	-524.80	56.22	₪ -295.04
779	שפל	196,832.00	212,482.40	-15,650.40	34.70	₪ -5,430.69



בניין D - עמידר - שלט - 3 - 15091198

סוג תעריף	סוג צריכה	קריאה קודמת	קריאה נוכחית	סה"כ צריכה בקוט"ש	מחיר לקוט"ש בא"ג	סה"כ לתשלום
פרטי חשבון עבור תאריכים:						
777	פסגה	01/12/20	31/12/20	0.00	93.10	0.00 ₪
778	גבע	448.60	458.25	-9.65	56.22	-5.43 ₪
779	שפל	5,991.05	6,135.95	-144.90	34.70	-50.28 ₪

בניין D - חברת כנס - שלט - 4 - 15091198

סוג תעריף	סוג צריכה	קריאה קודמת	קריאה נוכחית	סה"כ צריכה בקוט"ש	מחיר לקוט"ש בא"ג	סה"כ לתשלום
פרטי חשבון עבור תאריכים:						
777	פסגה	01/12/20	31/12/20	0.00	93.10	0.00 ₪
778	גבע	155.70	165.05	-9.35	56.22	-5.26 ₪
779	שפל	2,194.55	2,336.20	-141.65	34.70	-49.15 ₪

בניין D - אוויה - שלט - 1 - 15091199

סוג תעריף	סוג צריכה	קריאה קודמת	קריאה נוכחית	סה"כ צריכה בקוט"ש	מחיר לקוט"ש בא"ג	סה"כ לתשלום
פרטי חשבון עבור תאריכים:						
777	פסגה	01/12/20	31/12/20	0.00	93.10	0.00 ₪
778	גבע	181.25	181.25	0.00	56.22	0.00 ₪
779	שפל	2,404.30	2,404.30	0.00	34.70	0.00 ₪

בניין D - קומפיוג'ן - שלט - 5 - 15091199

סוג תעריף	סוג צריכה	קריאה קודמת	קריאה נוכחית	סה"כ צריכה בקוט"ש	מחיר לקוט"ש בא"ג	סה"כ לתשלום
פרטי חשבון עבור תאריכים:						
777	פסגה	01/12/20	31/12/20	0.00	93.10	0.00 ₪
778	גבע	514.10	527.15	-13.05	56.22	-7.34 ₪
779	שפל	6,754.20	6,951.45	-197.25	34.70	-68.45 ₪

בניין D - קלי - שלט - 9 - 15091199

סוג תעריף	סוג צריכה	קריאה קודמת	קריאה נוכחית	סה"כ צריכה בקוט"ש	מחיר לקוט"ש בא"ג	סה"כ לתשלום
פרטי חשבון עבור תאריכים:						
777	פסגה	01/12/20	31/12/20	0.00	93.10	0.00 ₪
778	גבע	198.25	204.45	-6.20	56.22	-3.49 ₪
779	שפל	2,603.05	2,696.45	-93.40	34.70	-32.41 ₪



בניין D - הלמן אלדובי - שלט - 10 - 15091199

סוג תעריף	סוג צריכה	קריאה קודמת	קריאה נוכחית	סה"כ צריכה בקוט"ש	מחיר לקוט"ש בא"ג	סה"כ לתשלום
פרטי חשבון עבור תאריכים:						
777	פסגה	01/12/20	31/12/20	0.00	93.10	0.00 ₪
778	גבע	290.40	297.70	-7.30	56.22	-4.10 ₪
779	שפל	3,854.30	3,964.00	-109.70	34.70	-38.07 ₪

בניין D - חוצה ישראל - שלט - 12 - 15091199

סוג תעריף	סוג צריכה	קריאה קודמת	קריאה נוכחית	סה"כ צריכה בקוט"ש	מחיר לקוט"ש בא"ג	סה"כ לתשלום
פרטי חשבון עבור תאריכים:						
777	פסגה	01/12/20	31/12/20	0.00	93.10	0.00 ₪
778	גבע	39.95	62.85	-22.90	56.22	-12.87 ₪
779	שפל	662.40	994.80	-332.40	34.70	-115.34 ₪

בניין D עמידר ק.6 - 1 - 15091233

סוג תעריף	סוג צריכה	קריאה קודמת	קריאה נוכחית	סה"כ צריכה בקוט"ש	מחיר לקוט"ש בא"ג	סה"כ לתשלום
פרטי חשבון עבור תאריכים:						
777	פסגה	01/12/20	31/12/20	-4,808.00	93.10	-4,476.25 ₪
778	גבע	95,054.00	96,674.00	-1,620.00	56.22	-910.76 ₪
779	שפל	264,410.00	277,748.00	-13,338.00	34.70	-4,628.29 ₪

מיזוג אוויר בניין 2 - 15091594 - D

סוג תעריף	סוג צריכה	קריאה קודמת	קריאה נוכחית	סה"כ צריכה בקוט"ש	מחיר לקוט"ש בא"ג	סה"כ לתשלום
פרטי חשבון עבור תאריכים:						
777	פסגה	01/12/20	31/12/20	-4,096.00	93.10	-3,813.38 ₪
778	גבע	230,931.20	232,928.00	-1,996.80	56.22	-1,122.60 ₪
779	שפל	665,622.40	683,913.60	-18,291.20	34.70	-6,347.05 ₪

מיזוג אוויר בניין 3 - 15091594 - D

סוג תעריף	סוג צריכה	קריאה קודמת	קריאה נוכחית	סה"כ צריכה בקוט"ש	מחיר לקוט"ש בא"ג	סה"כ לתשלום
פרטי חשבון עבור תאריכים:						
777	פסגה	01/12/20	31/12/20	-4,164.00	93.10	-3,876.68 ₪
778	גבע	107,228.00	109,249.60	-2,021.60	56.22	-1,136.54 ₪
779	שפל	311,291.20	325,288.00	-13,996.80	34.70	-4,856.89 ₪



בניין D ראשי סאפיינס ק.7 - 1 - 15140044

סוג תעריף	סוג צריכה	קריאה קודמת	קריאה נוכחית	סה"כ צריכה בקוט"ש	מחיר לקוט"ש בא"ג	סה"כ לתשלום
פרטי חשבון עבור תאריכים:						
777	פסגה	01/12/20	31/12/20	-3,535.80	93.10	₪ -3,291.83
778	גבע	119,000.38	120,007.38	-1,007.00	56.22	₪ -566.14
779	שפל	288,375.49	297,212.49	-8,837.00	34.70	₪ -3,066.44

בניין D בקשי קומה 8 - 1 - 16224401

סוג תעריף	סוג צריכה	קריאה קודמת	קריאה נוכחית	סה"כ צריכה בקוט"ש	מחיר לקוט"ש בא"ג	סה"כ לתשלום
פרטי חשבון עבור תאריכים:						
777	פסגה	01/12/20	31/12/20	-279.80	93.10	₪ -260.49
778	גבע	6,950.29	7,067.19	-116.90	56.22	₪ -65.72
779	שפל	19,657.17	20,773.17	-1,116.00	34.70	₪ -387.25

בניין D מחסן מיסטינג קומה 2 - 1 - 17312575

סוג תעריף	סוג צריכה	קריאה קודמת	קריאה נוכחית	סה"כ צריכה בקוט"ש	מחיר לקוט"ש בא"ג	סה"כ לתשלום
פרטי חשבון עבור תאריכים:						
777	פסגה	01/12/20	31/12/20	-156.90	93.10	₪ -146.07
778	גבע	3,198.30	3,264.60	-66.30	56.22	₪ -37.27
779	שפל	9,558.10	10,067.10	-509.00	34.70	₪ -176.62

17312727 - 1 - 17312727-1

סוג תעריף	סוג צריכה	קריאה קודמת	קריאה נוכחית	סה"כ צריכה בקוט"ש	מחיר לקוט"ש בא"ג	סה"כ לתשלום
פרטי חשבון עבור תאריכים:						
777	פסגה	01/12/20	31/12/20	-230.70	93.10	₪ -214.78
778	גבע	1,631.80	1,657.40	-25.60	56.22	₪ -14.39
779	שפל	1,975.00	2,589.50	-614.50	34.70	₪ -213.23

בניין D קווסט ק.4 - 1 - 17312864

סוג תעריף	סוג צריכה	קריאה קודמת	קריאה נוכחית	סה"כ צריכה בקוט"ש	מחיר לקוט"ש בא"ג	סה"כ לתשלום
פרטי חשבון עבור תאריכים:						
777	פסגה	01/12/20	31/12/20	-1,482.40	93.10	₪ -1,380.11
778	גבע	30,158.30	30,821.50	-663.20	56.22	₪ -372.85
779	שפל	87,883.20	92,852.40	-4,969.20	34.70	₪ -1,724.31





17312903 - 1 - 17312903

סה"כ לתשלום	מחיר לקוט"ש בא"ג	סה"כ צריכה בקוט"ש	קריאה נוכחית	קריאה קודמת	סוג צריכה	סוג תעריף
			31/12/20	01/12/20	פרטי חשבון עבור תאריכים:	
₪ -2,994.93	93.10	-3,216.90	75,000.40	71,783.50	פסגה	777
₪ -404.28	56.22	-719.10	26,705.60	25,986.50	גבע	778
₪ -2,496.56	34.70	-7,194.70	83,419.50	76,224.80	שפל	779

18017330 - 1 - 5 - בנין D הודמן אלדובי ק.5

סה"כ לתשלום	מחיר לקוט"ש בא"ג	סה"כ צריכה בקוט"ש	קריאה נוכחית	קריאה קודמת	סוג צריכה	סוג תעריף
			31/12/20	01/12/20	פרטי חשבון עבור תאריכים:	
₪ -353.04	93.10	-379.20	18,199.20	17,820.00	פסגה	777
₪ -29.01	56.22	-51.60	2,884.00	2,832.40	גבע	778
₪ -292.73	34.70	-843.60	8,175.60	7,332.00	שפל	779

18017330 - 2 - 5 - בנין D אלקו מדיה ק.5

סה"כ לתשלום	מחיר לקוט"ש בא"ג	סה"כ צריכה בקוט"ש	קריאה נוכחית	קריאה קודמת	סוג צריכה	סוג תעריף
			31/12/20	01/12/20	פרטי חשבון עבור תאריכים:	
₪ -743.31	93.10	-798.40	57,946.20	57,147.80	פסגה	777
₪ -167.54	56.22	-298.00	15,173.00	14,875.00	גבע	778
₪ -1,090.14	34.70	-3,141.60	53,511.80	50,370.20	שפל	779

18017330 - 3 - 5 - בנין D אלדן ק.5

סה"כ לתשלום	מחיר לקוט"ש בא"ג	סה"כ צריכה בקוט"ש	קריאה נוכחית	קריאה קודמת	סוג צריכה	סוג תעריף
			31/12/20	01/12/20	פרטי חשבון עבור תאריכים:	
₪ -827.29	93.10	-888.60	39,330.60	38,442.00	פסגה	777
₪ -142.91	56.22	-254.20	13,042.80	12,788.60	גבע	778
₪ -819.96	34.70	-2,363.00	29,753.60	27,390.60	שפל	779

18017330 - 4 - 18017330-4

סה"כ לתשלום	מחיר לקוט"ש בא"ג	סה"כ צריכה בקוט"ש	קריאה נוכחית	קריאה קודמת	סוג צריכה	סוג תעריף
			31/12/20	01/12/20	פרטי חשבון עבור תאריכים:	
₪ -1,060.97	93.10	-1,139.60	14,057.20	12,917.60	פסגה	777
₪ -205.99	56.22	-366.40	5,109.20	4,742.80	גבע	778
₪ -1,080.84	34.70	-3,114.80	12,154.00	9,039.20	שפל	779



בניין D כביש 6 ק. 4 - 1 - 18170729

סוג תעריף	סוג צריכה	קריאה קודמת	קריאה נוכחית	סה"כ צריכה בקוט"ש	מחיר לקוט"ש בא"ג	סה"כ לתשלום
פרטי חשבון עבור תאריכים:						
777	פסגה	01/12/20	31/12/20	-1,635.60	93.10	₪ -1,522.74
778	גבע	23,888.40	24,386.00	-497.60	56.22	₪ -279.75
779	שפל	61,800.40	66,887.20	-5,086.80	34.70	₪ -1,765.12

בניין D ליברה ק. 3 - 2 - 18170729

סוג תעריף	סוג צריכה	קריאה קודמת	קריאה נוכחית	סה"כ צריכה בקוט"ש	מחיר לקוט"ש בא"ג	סה"כ לתשלום
פרטי חשבון עבור תאריכים:						
777	פסגה	01/12/20	31/12/20	-1,325.76	93.10	₪ -1,234.28
778	גבע	8,881.12	9,069.92	-188.80	56.22	₪ -106.14
779	שפל	17,072.64	19,924.16	-2,851.52	34.70	₪ -989.48

בניין D אקספריטוס ק. 3 - 3 - 18170729

סוג תעריף	סוג צריכה	קריאה קודמת	קריאה נוכחית	סה"כ צריכה בקוט"ש	מחיר לקוט"ש בא"ג	סה"כ לתשלום
פרטי חשבון עבור תאריכים:						
777	פסגה	01/12/20	31/12/20	-316.16	93.10	₪ -294.34
778	גבע	2,915.84	2,995.84	-80.00	56.22	₪ -44.98
779	שפל	8,592.32	9,520.64	-928.32	34.70	₪ -322.13

בניין D - 03 - 4 - 18170729 - CTV

סוג תעריף	סוג צריכה	קריאה קודמת	קריאה נוכחית	סה"כ צריכה בקוט"ש	מחיר לקוט"ש בא"ג	סה"כ לתשלום
פרטי חשבון עבור תאריכים:						
777	פסגה	01/12/20	31/12/20	-1,346.00	93.10	₪ -1,253.13
778	גבע	4,259.20	4,611.60	-352.40	56.22	₪ -198.12
779	שפל	8,056.80	11,940.80	-3,884.00	34.70	₪ -1,347.75

בניין D חברת כנס ממ"ד ק. 3 - 1 - 18247613

סוג תעריף	סוג צריכה	קריאה קודמת	קריאה נוכחית	סה"כ צריכה בקוט"ש	מחיר לקוט"ש בא"ג	סה"כ לתשלום
פרטי חשבון עבור תאריכים:						
777	פסגה	01/12/20	31/12/20	-6.00	93.10	₪ -5.59
778	גבע	199.00	201.40	-2.40	56.22	₪ -1.35
779	שפל	570.20	589.80	-19.60	34.70	₪ -6.80





סה"כ לדירה:

פסגה	גבע	שפל	סה"כ	שיא ביקוש
21,407.18	9,048.65	42,710.51	73,166.34	12,274.24
19,930.08 ₪	5,087.15 ₪	14,820.55 ₪	39,837.78 ₪	

סה"כ צריכה

סה"כ לתשלום

0.00 ₪	תשלום קבוע	
39,837.78 ₪	סה"כ לתשלום	לא כולל מע"מ





06/01/21 תאריך הפקדה:
 31/12/20 תאריך קריאה נוכחית:
 01/12/20 תאריך קריאה קודמת:

שם דייר: בניין D ראשי חיוני שנאי T5
 שם אתר: מרכז עזריאלי חולון

לקוח/ה נכבד/ה, אנו מתכבדים להגיש את חישוב צריכת החשמל לתקופה 01/12/20 - 31/12/20:

ראשי חיוני שנאי 1 - 15091594 - T5

סה"כ לתשלום	מחיר לקוט"ש בא"ג	סה"כ צריכה בקוט"ש	קריאה נוכחית	קריאה קודמת	סוג צריכה	סוג תעריף
			31/12/20	01/12/20		פרטי חשבון עבור תאריכים:
13,501.73 ₪	93.10	14,502.40	381,260.80	366,758.40	פסגה	777
3,312.93 ₪	56.22	5,892.80	243,401.60	237,508.80	גבע	778
12,086.70 ₪	34.70	34,832.00	684,430.40	649,598.40	שפל	779

סה"כ לדייר:

שיא ביקוש	סה"כ	שפל	גבע	פסגה	סה"כ צריכה
208.45	55,227.20	34,832.00	5,892.80	14,502.40	סה"כ לתשלום
	28,901.37 ₪	12,086.70 ₪	3,312.93 ₪	13,501.73 ₪	

0.00 ₪	תשלום קבוע	
28,901.37 ₪	סה"כ לתשלום	לא כולל מע"מ

התפלגות חיוב בש"ח לפי תעו"ז

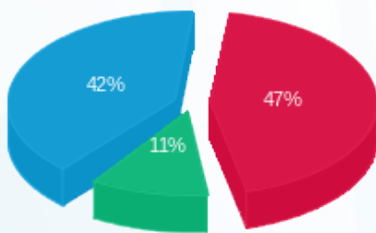

■ פסגה (13,501.73 ₪)
 ■ גבע (3,312.93 ₪)
 ■ שפל (12,086.70 ₪)

הסטוריית צריכה בקוט"ש

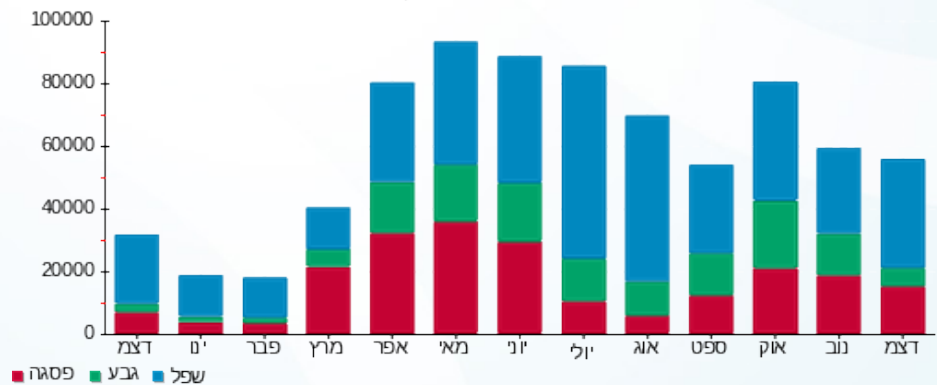



06/01/21 תאריך הפקה:
 31/12/20 תאריך קריאה נוכחי:
 01/12/20 תאריך קריאה קודמת:

שם דייר: בניין D ראשי שנאי T2
 שם אתר: מרכז עזריאלי חולון

לקוח/ה נכבד/ה, אנו מתכבדים להגיש את חישוב צריכת החשמל לתקופה 01/12/20 - 31/12/20:

בניין D ראשי שנאי 1 - 14155703 - T2

סוג תעריף	סוג צריכה	קריאה קודמת	קריאה נוכחית	סה"כ צריכה בקוט"ש	מחיר לקוט"ש בא"ג	סה"כ לתשלום
		01/12/20	31/12/20			
777	פסגה	3,136,358.40	3,185,798.40	49,440.00	93.10	46,028.64 ₪
778	גבע	1,215,731.20	1,236,332.80	20,601.60	56.22	11,582.22 ₪
779	שפל	3,126,457.60	3,292,563.20	166,105.60	34.70	57,638.64 ₪

סה"כ לדייר:

פסגה	גבע	שפל	סה"כ	שיא ביקוש
49,440.00	20,601.60	166,105.60	236,147.20	607.74
46,028.64 ₪	11,582.22 ₪	57,638.64 ₪	115,249.50 ₪	

סה"כ צריכה

סה"כ לתשלום

0.00 ₪	תשלום קבוע	
115,249.50 ₪	סה"כ לתשלום	לא כולל מע"מ

התפלגות חיוב בש"ח לפי תעו"ז

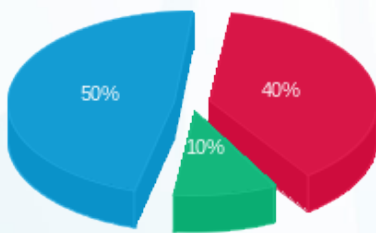

■ פסגה (46,028.64 ₪)
 ■ גבע (11,582.22 ₪)
 ■ שפל (57,638.64 ₪)

הסטוריית צריכה בקוט"ש

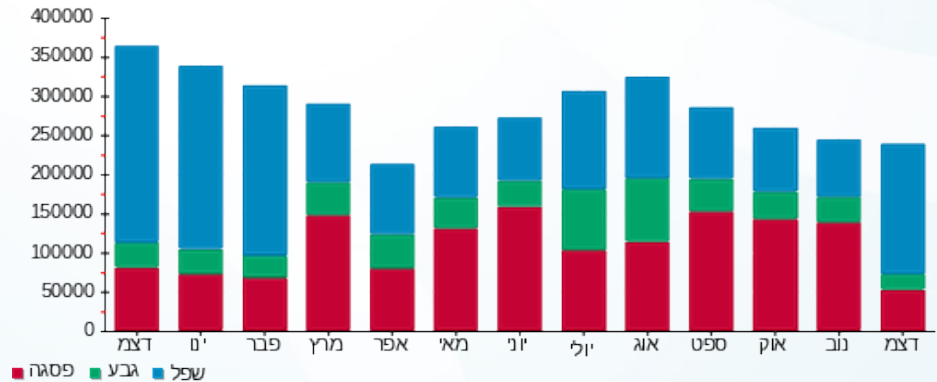



06/01/21 תאריך הפקה:
 31/12/20 תאריך קריאה נוכחית:
 01/12/20 תאריך קריאה קודמת:

שם דייר: בניין D ראשי שגאי T3
 שם אתר: מרכז עזריאלי חולון

לקוח/ה נכבד/ה, אנו מתכבדים להגיש את חישוב צריכת החשמל לתקופה 01/12/20 - 31/12/20:

בניין D ראשי שגאי 1 - 14155666 - T3

סה"כ לתשלום	מחיר לקוט"ש בא"ג	סה"כ צריכה בקוט"ש	קריאה נוכחית	קריאה קודמת	סוג צריכה	סוג תעריף
			31/12/20	01/12/20	פרטי חשבון עבור תאריכים:	
0.00 ₪	93.10	0.00	1,700,083.20	1,700,083.20	פסגה	777
0.00 ₪	56.22	0.00	693,523.20	693,523.20	גבע	778
0.00 ₪	34.70	0.00	2,073,964.80	2,073,964.80	שפל	779

סה"כ לדייר:

שיא ביקוש	סה"כ	שפל	גבע	פסגה
	0.00	0.00	0.00	0.00
	0.00 ₪	0.00 ₪	0.00 ₪	0.00 ₪

סה"כ צריכה
 סה"כ לתשלום

0.00 ₪	תשלום קבוע	
0.00 ₪	סה"כ לתשלום	לא כולל מע"מ





06/01/21 תאריך הפקה:
 31/12/20 תאריך קריאה נוכחית:
 01/12/20 תאריך קריאה קודמת:

שם דייר: בניין D ראשי שגאי T4
 שם אתר: מרכז עזריאלי חולון

לקוח/ה נכבד/ה, אנו מתכבדים להגיש את חישוב צריכת החשמל לתקופה 01/12/20 - 31/12/20:

בניין D ראשי שגאי 1 - 14155671 - T4

סה"כ לתשלום	מחיר לקוט"ש בא"ג	סה"כ צריכה בקוט"ש	קריאה נוכחית	קריאה קודמת	סוג צריכה	סוג תעריף
			31/12/20	01/12/20	פרטי חשבון עבור תאריכים:	
0.00 ₪	93.10	0.00	0.00	0.00	פסגה	777
0.00 ₪	56.22	0.00	0.00	0.00	גבע	778
0.00 ₪	34.70	0.00	0.00	0.00	שפל	779

סה"כ לדייר:

שיא ביקוש	סה"כ	שפל	גבע	פסגה
	0.00	0.00	0.00	0.00
	0.00 ₪	0.00 ₪	0.00 ₪	0.00 ₪

סה"כ צריכה
 סה"כ לתשלום

0.00 ₪	תשלום קבוע	
0.00 ₪	סה"כ לתשלום	לא כולל מע"מ





06/01/21 תאריך הפקדה:
 31/12/20 תאריך קריאה נוכחית:
 01/12/20 תאריך קריאה קודמת:

שם דייר: בניין D ראשי שנאי T5
 שם אתר: מרכז עזריאלי חולון

לקוח/ה נכבד/ה, אנו מתכבדים להגיש את חישוב צריכת החשמל לתקופה 01/12/20 - 31/12/20:

בניין D ראשי שנאי 1 - 14155706 - T5

סוג תעריף	סוג צריכה	קריאה קודמת	קריאה נוכחית	סה"כ צריכה בקוט"ש	מחיר לקוט"ש בא"ג	סה"כ לתשלום
		01/12/20	31/12/20			
777	פסגה	3,317,484.80	3,389,260.80	71,776.00	93.10	66,823.46 ₪
778	גבע	1,248,256.00	1,276,038.40	27,782.40	56.22	15,619.27 ₪
779	שפל	2,865,753.60	3,088,857.60	223,104.00	34.70	77,417.09 ₪

סה"כ לדייר:

פסגה	גבע	שפל	סה"כ	שיא ביקוש
71,776.00	27,782.40	223,104.00	322,662.40	12,274.24
66,823.46 ₪	15,619.27 ₪	77,417.09 ₪	159,859.81 ₪	

סה"כ צריכה
 סה"כ לתשלום

0.00 ₪	תשלום קבוע	
159,859.81 ₪	סה"כ לתשלום	לא כולל מע"מ

התפלגות חיוב בש"ח לפי תעו"ז

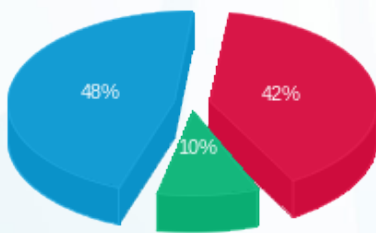

פסגה (66,823.46 ₪) 48%
 גבע (15,619.27 ₪) 42%
 שפל (77,417.09 ₪) 10%

הסטוריית צריכה בקוט"ש

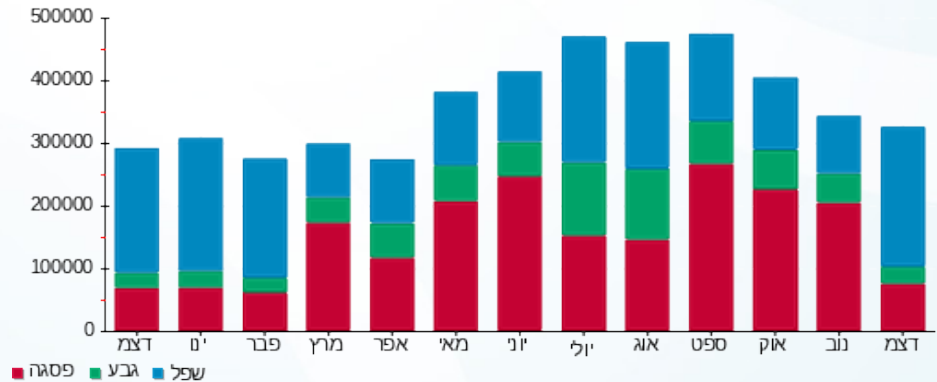

06/01/21 תאריך הפקה:
 31/12/20 תאריך קריאה נוכחית:
 01/12/20 תאריך קריאה קודמת:

שם דייר: חניון - בי.בי.בי - טעינת אופנועים
 שם אתר: מרכז עזריאלי חולון

לקוח/ה נכבד/ה, אנו מתכבדים להגיש את חישוב צריכת החשמל לתקופה 01/12/20 - 31/12/20:

חניון בניין A - בי.בי.בי - טעינת אופנועים - 1 - 18247404 (3x16)

סוג תעריף	סוג צריכה	קריאה קודמת	קריאה נוכחית	סה"כ צריכה בקוט"ש	מחיר לקוט"ש בא"ג	סה"כ לתשלום
פרטי חשבון עבור תאריכים:						
777	פסגה	01/12/20	31/12/20	29.30	93.10	27.28 ₪
778	גבע	684.80	692.80	8.00	56.22	4.50 ₪
779	שפל	3,561.00	3,834.70	273.70	34.70	94.97 ₪

סה"כ לדייר:

פסגה	גבע	שפל	סה"כ	שיא ביקוש
29.30	8.00	273.70	311.00	5.28
27.28 ₪	4.50 ₪	94.97 ₪	126.75 ₪	

סה"כ צריכה
 סה"כ לתשלום

200.95 ₪	תשלום קבוע	
1.77 ₪	תשלום עבור גודל חיבור בKVA (3x16)	
329.47 ₪	סה"כ לתשלום	לא כולל מע"מ

התפלגות חיוב בש"ח לפי תע"ז

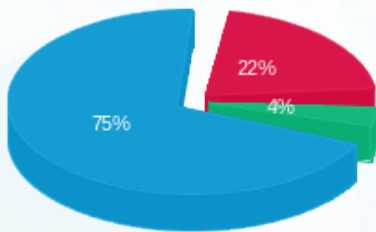

■ פסגה (27.28 ₪)
 ■ גבע (4.50 ₪)
 ■ שפל (94.97 ₪)

הסטוריית צריכה בקוט"ש

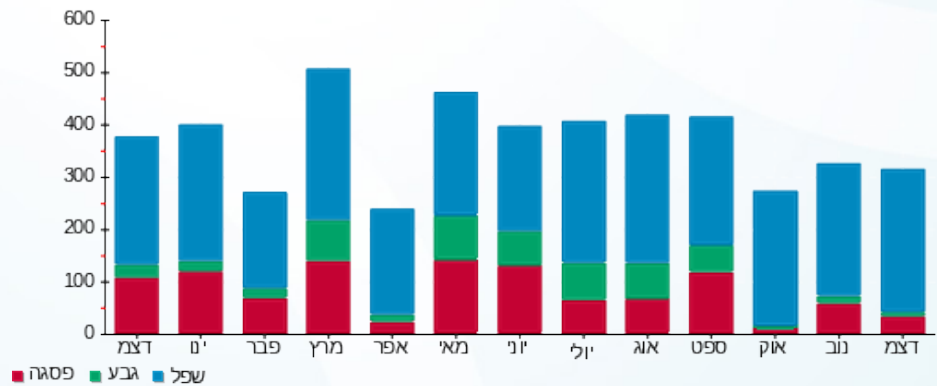



06/01/21 תאריך הפקה:
 31/12/20 תאריך קריאה נוכחית:
 01/12/20 תאריך קריאה קודמת:

שם דייר: חניון - ראשי שנאי חניון 6
 שם אתר: מרכז עזריאלי חולון

לקוח/ה נכבד/ה, אנו מתכבדים להגיש את חישוב צריכת החשמל לתקופה 01/12/20 - 31/12/20:

חניון - ראשי שנאי חניון 6 - 15 - 13044120

סוג תעריף	סוג צריכה	קריאה קודמת	קריאה נוכחית	סה"כ צריכה בקוט"ש	מחיר לקוט"ש בא"ג	סה"כ לתשלום
		01/12/20	31/12/20			
777	פסגה	686,240.00	694,848.00	8,608.00	93.10	8,014.05 ₪
778	גבע	346,592.00	350,688.00	4,096.00	56.22	2,302.77 ₪
779	שפל	1,085,824.00	1,118,464.00	32,640.00	34.70	11,326.08 ₪

סה"כ לדייר:

פסגה	גבע	שפל	סה"כ	שיא ביקוש
8,608.00	4,096.00	32,640.00	45,344.00	656.00
8,014.05 ₪	2,302.77 ₪	11,326.08 ₪	21,642.90 ₪	

סה"כ צריכה
 סה"כ לתשלום

0.00 ₪	תשלום קבוע	
21,642.90 ₪	סה"כ לתשלום	לא כולל מע"מ

התפלגות חיוב בש"ח לפי תעו"ז

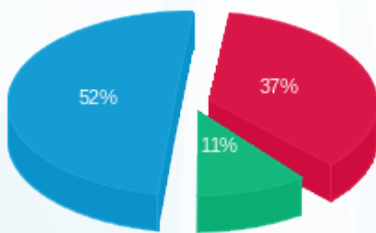

פסגה (8,014.05 ₪) 52%
 גבע (2,302.77 ₪) 11%
 שפל (11,326.08 ₪) 37%

הסטוריית צריכה בקוט"ש

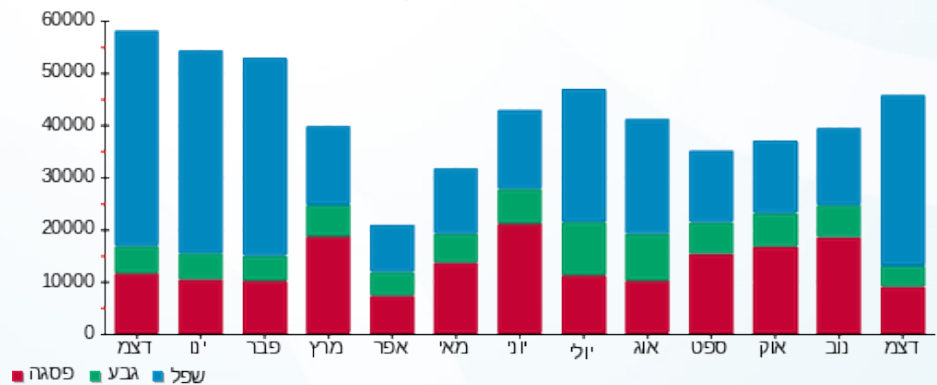



06/01/21 תאריך הפקה:
 31/12/20 תאריך קריאה נוכחית:
 01/12/20 תאריך קריאה קודמת:

שם דייר: חניון - ראשי שנאי חניון 7
 שם אתר: מרכז עזריאלי חולון

לקוח/ה נכבד/ה, אנו מתכבדים להגיש את חישוב צריכת החשמל לתקופה 01/12/20 - 31/12/20:

חניון - ראשי שנאי חניון 7 - 15 - 13044082

סוג תעריף	סוג צריכה	קריאה קודמת	קריאה נוכחית	סה"כ צריכה בקוט"ש	מחיר לקוט"ש בא"ג	סה"כ לתשלום
		01/12/20	31/12/20	פרטי חשבון עבור תאריכים:		
777	פסגה	755,456.00	768,640.00	13,184.00	93.10	12,274.30 ₪
778	גבע	408,736.00	413,888.00	5,152.00	56.22	2,896.45 ₪
779	שפל	1,341,248.00	1,382,720.00	41,472.00	34.70	14,390.78 ₪

סה"כ לדיר:

פסגה	גבע	שפל	סה"כ	שיא ביקוש
13,184.00	5,152.00	41,472.00	59,808.00	795.84
12,274.30 ₪	2,896.45 ₪	14,390.78 ₪	29,561.54 ₪	

סה"כ צריכה
 סה"כ לתשלום

0.00 ₪	תשלום קבוע	
29,561.54 ₪	סה"כ לתשלום	לא כולל מע"מ

התפלגות חיוב בש"ח לפי תע"ז

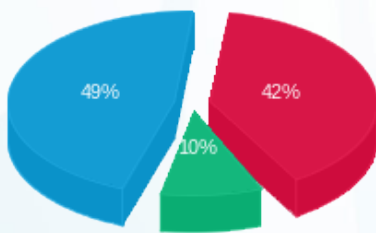

פסגה (12,274.30 ₪) 49%
 גבע (2,896.45 ₪) 10%
 שפל (14,390.78 ₪) 42%

הסטוריית צריכה בקוט"ש

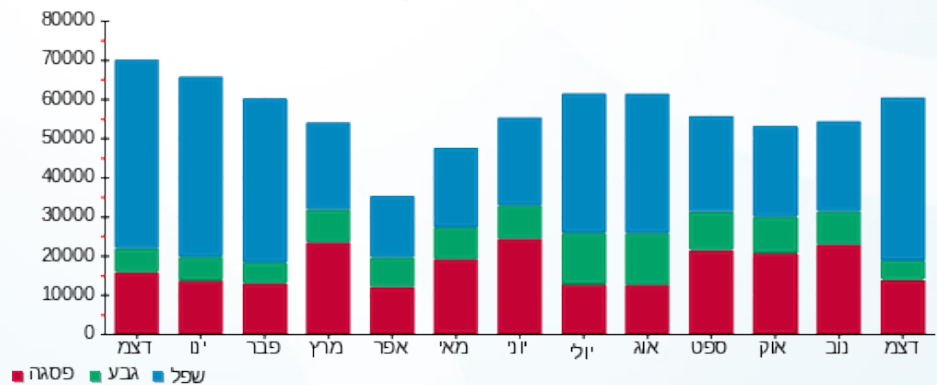



06/01/21

תאריך הפקדה:

שם דייר: חניון לוח קומתי EP1

31/12/20

תאריך קריאה נוכחית:

שם אתר: מרכז עזריאלי חולון

01/12/20

תאריך קריאה קודמת:

לקוח/ה נכבד/ה, אנו מתכבדים להגיש את חישוב צריכת החשמל לתקופה 01/12/20 - 31/12/20:

חניון לוח קומתי 2 - EP1 - (3x400)13044120

סוג תעריף	סוג צריכה	קריאה קודמת	קריאה נוכחית	סה"כ צריכה בקוט"ש	מחיר לקוט"ש בא"ג	סה"כ לתשלום
		01/12/20	31/12/20			
777	פסגה	247,580.00	250,839.00	3,259.00	93.10	3,034.13 ₪
778	גבע	112,735.00	114,318.00	1,583.00	56.22	889.96 ₪
779	שפל	328,393.00	341,488.00	13,095.00	34.70	4,543.97 ₪

סה"כ לדייר:

פסגה	גבע	שפל	סה"כ	שיא ביקוש
3,259.00	1,583.00	13,095.00	17,937.00	48.03
3,034.13 ₪	889.96 ₪	4,543.97 ₪	8,468.06 ₪	

סה"כ צריכה

סה"כ לתשלום

0.00 ₪	תשלום קבוע	
44.30 ₪	תשלום עבור גודל חיבור בKVA (3x400)	
8,512.36 ₪	סה"כ לתשלום	לא כולל מע"מ

התפלגות חיוב בש"ח לפי תעו"ז

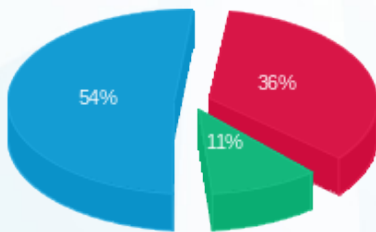

- פסגה (3,034.13 ₪) 54%
- גבע (889.96 ₪) 11%
- שפל (4,543.97 ₪) 36%

הסטוריית צריכה בקוט"ש

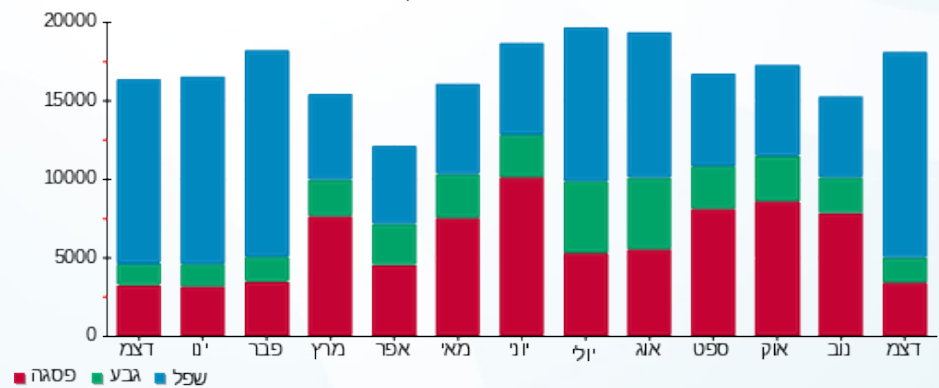



06/01/21 תאריך הפקדה:
 31/12/20 תאריך קריאה נוכחית:
 01/12/20 תאריך קריאה קודמת:

שם דייר: חניון לוח קומתי EP2
 שם אתר: מרכז עזריאלי חולון

לקוח/ה נכבד/ה, אנו מתכבדים להגיש את חישוב צריכת החשמל לתקופה 01/12/20 - 31/12/20:

חניון לוח קומתי 3 - EP2 - (3x400)13044120

סוג תעריף	סוג צריכה	קריאה קודמת	קריאה נוכחית	סה"כ צריכה בקוט"ש	מחיר לקוט"ש בא"ג	סה"כ לתשלום
		01/12/20	31/12/20			
777	פסגה	108,593.00	110,162.00	1,569.00	93.10	1,460.74 ₪
778	גבע	56,485.00	57,219.00	734.00	56.22	412.65 ₪
779	שפל	187,500.00	193,344.00	5,844.00	34.70	2,027.87 ₪

סה"כ לדייר:

פסגה	גבע	שפל	סה"כ	שיא ביקוש
1,569.00	734.00	5,844.00	8,147.00	22.37
1,460.74 ₪	412.65 ₪	2,027.87 ₪	3,901.26 ₪	

סה"כ צריכה
 סה"כ לתשלום

0.00 ₪	תשלום קבוע	
44.30 ₪	תשלום עבור גודל חיבור בKVA (3x400)	
3,945.57 ₪	סה"כ לתשלום	לא כולל מע"מ

התפלגות חיוב בש"ח לפי תעו"ז

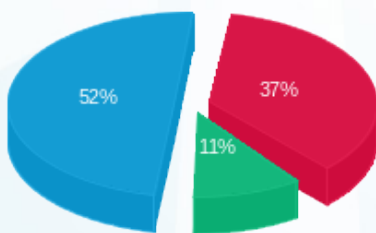

■ פסגה (1,460.74 ₪)
 ■ גבע (412.65 ₪)
 ■ שפל (2,027.87 ₪)

הסטוריית צריכה בקוט"ש

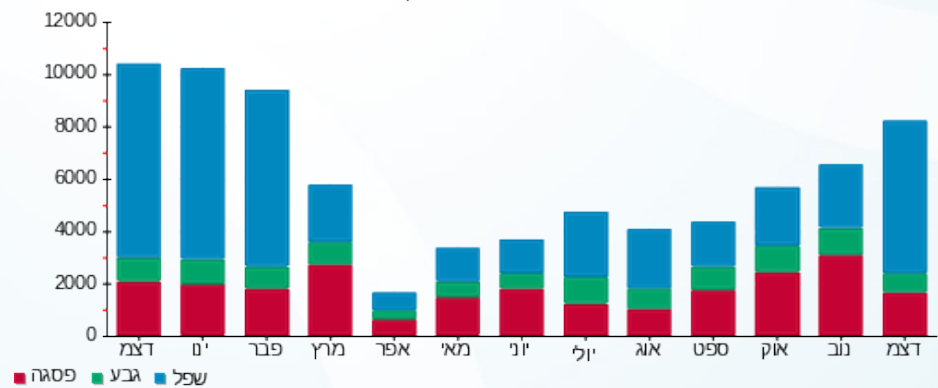



06/01/21 תאריך הפקה:
 31/12/20 תאריך קריאה נוכחית:
 01/12/20 תאריך קריאה קודמת:

שם דייר: חניון לוח קומתי EP3
 שם אתר: מרכז עזריאלי חולון

לקוח/ה נכבד/ה, אנו מתכבדים להגיש את חישוב צריכת החשמל לתקופה 01/12/20 - 31/12/20:

חניון לוח קומתי 4 - EP3 - (3x400)13044120

סוג תעריף	סוג צריכה	קריאה קודמת	קריאה נוכחית	סה"כ צריכה בקוט"ש	מחיר לקוט"ש בא"ג	סה"כ לתשלום
		01/12/20	31/12/20			
777	פסגה	126,935.00	128,723.00	1,788.00	93.10	1,664.63 ₪
778	גבע	67,758.00	68,625.00	867.00	56.22	487.43 ₪
779	שפל	227,679.00	234,186.00	6,507.00	34.70	2,257.93 ₪

סה"כ לדייר:

פסגה	גבע	שפל	סה"כ	שיא ביקוש
1,788.00	867.00	6,507.00	9,162.00	14.34
1,664.63 ₪	487.43 ₪	2,257.93 ₪	4,409.98 ₪	

סה"כ צריכה
 סה"כ לתשלום

0.00 ₪	תשלום קבוע	
44.30 ₪	תשלום עבור גודל חיבור בKVA (3x400)	
4,454.29 ₪	סה"כ לתשלום	לא כולל מע"מ

התפלגות חיוב בש"ח לפי תעו"ז

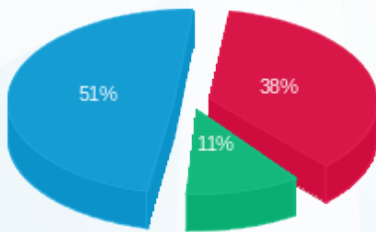

■ פסגה (1,664.63 ₪)
 ■ גבע (487.43 ₪)
 ■ שפל (2,257.93 ₪)

הסטוריית צריכה בקוט"ש

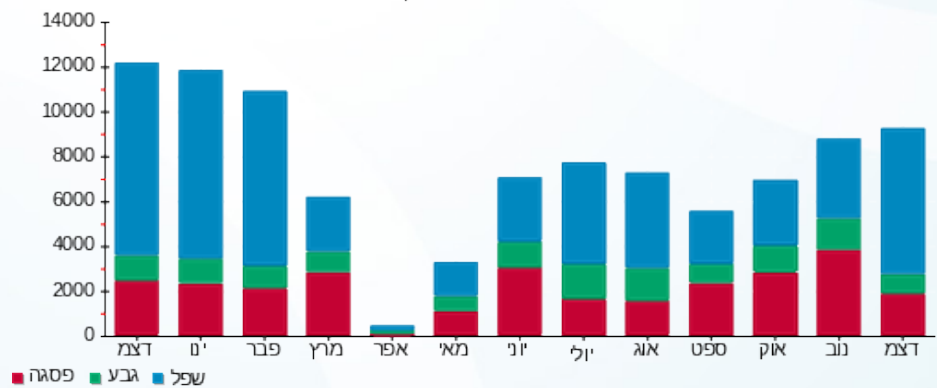



06/01/21 תאריך הפקדה:
 31/12/20 תאריך קריאה נוכחית:
 01/12/20 תאריך קריאה קודמת:

שם דייר: חניון לוח קומתי EP4
 שם אתר: מרכז עזריאלי חולון

לקוח/ה נכבד/ה, אנו מתכבדים להגיש את חישוב צריכת החשמל לתקופה 01/12/20 - 31/12/20:

חניון לוח קומתי 1 - (3x400) EP4

סוג תעריף	סוג צריכה	קריאה קודמת	קריאה נוכחית	סה"כ צריכה בקוט"ש	מחיר לקוט"ש בא"ג	סה"כ לתשלום
		01/12/20	31/12/20			
777	פסגה	194,288.00	196,167.00	1,879.00	93.10	1,749.35 ₪
778	גבע	104,713.00	105,606.00	893.00	56.22	502.04 ₪
779	שפל	327,670.00	334,547.00	6,877.00	34.70	2,386.32 ₪

סה"כ לדייר:

פסגה	גבע	שפל	סה"כ	שיא ביקוש
1,879.00	893.00	6,877.00	9,649.00	19.21
1,749.35 ₪	502.04 ₪	2,386.32 ₪	4,637.71 ₪	

סה"כ צריכה
 סה"כ לתשלום

0.00 ₪	תשלום קבוע	
44.30 ₪	תשלום עבור גודל חיבור בKVA (3x400)	
4,682.02 ₪	סה"כ לתשלום	לא כולל מע"מ

התפלגות חיוב בש"ח לפי תעו"ז

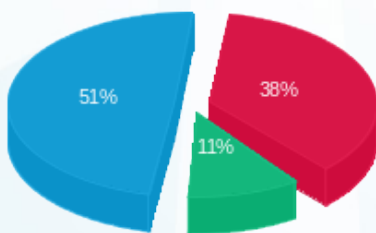

■ פסגה (1,749.35 ₪)
 ■ גבע (502.04 ₪)
 ■ שפל (2,386.32 ₪)

הסטוריית צריכה בקוט"ש

