

06/01/21 תאריך הפקה:
 31/12/20 תאריך קריאה נוכחית:
 01/11/20 תאריך קריאה קודמת:

שם דייר: TCP
 שם אתר: קניון עזריאלי גבעתיים

לקוח/ה נכבד/ה, אנו מתכבדים להגיש את חישוב צריכת החשמל לתקופה 01/11/20 - 31/12/20:

TCP - (0x0)00023657 - 7

סה"כ לתשלום	מחיר לקוט"ש בא"ג	סה"כ צריכה בקוט"ש	קריאה נוכחית	קריאה קודמת	סוג צריכה	סוג תעריף
			30/11/20	01/11/20	פרטי חשבון עבור תאריכים:	
71.46 ₪	45.44	157.25	163,061.41	162,904.16	פסגה	777
22.76 ₪	37.65	60.44	61,520.49	61,460.05	גבע	778
39.26 ₪	31.07	126.37	67,479.63	67,353.26	שפל	779
			31/12/20	01/12/20	פרטי חשבון עבור תאריכים:	
610.58 ₪	93.10	655.83	163,717.25	163,061.41	פסגה	777
53.84 ₪	56.22	95.76	61,616.25	61,520.49	גבע	778
540.27 ₪	34.70	1,556.97	69,036.60	67,479.63	שפל	779

סה"כ לדייר:

שיא ביקוש	סה"כ	שפל	גבע	פסגה	סה"כ צריכה
15.03	2,652.62	1,683.34	156.20	813.09	סה"כ לתשלום
	1,338.16 ₪	579.53 ₪	76.59 ₪	682.04 ₪	

200.95 ₪	תשלום קבוע	
0.00 ₪	תשלום עבור גודל חיבור ב-KVA (0x0)	
1,539.11 ₪	סה"כ לתשלום	לא כולל מע"מ

התפלגות חיוב בש"ח לפי תעו"ז

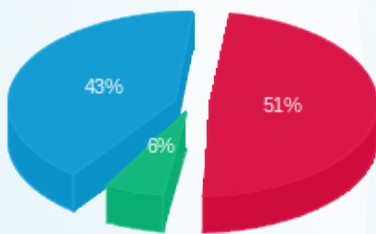

פסגה (682.04 ₪) ■
 גבע (76.59 ₪) ■
 שפל (579.53 ₪) ■

הסטוריית צריכה בקוט"ש

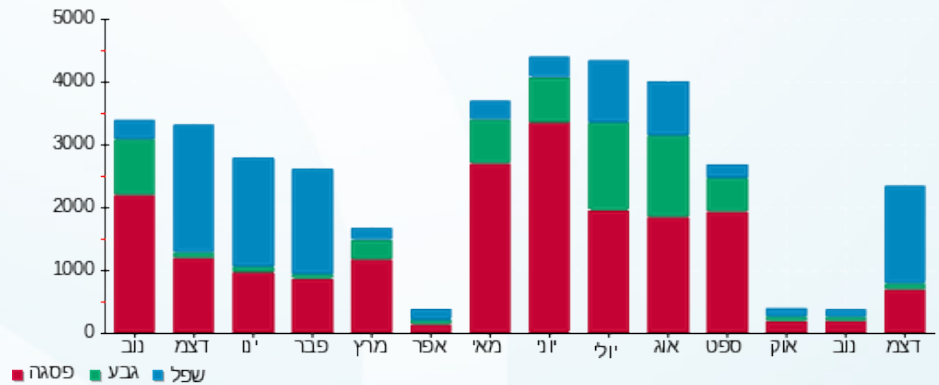

06/01/21 תאריך הפקה:
 31/12/20 תאריך קריאה נוכחית:
 01/11/20 תאריך קריאה קודמת:

שם דייר: א. רוזנטל
 שם אתר: קניון עזריאלי גבעתיים

לקוח/ה נכבד/ה, אנו מתכבדים להגיש את חישוב צריכת החשמל לתקופה 01/11/20 - 31/12/20:

אינווסט-וואן - 3 - 00015057 (3x100)

סוג תעריף	סוג צריכה	קריאה קודמת	קריאה נוכחית	סה"כ צריכה בקוט"ש	מחיר לקוט"ש בא"ג	סה"כ לתשלום
פרטי חשבון עבור תאריכים:						
777	פסגה	01/11/20	30/11/20	276.79	45.44	125.77 ₪
778	גבע	10,472.94	10,491.44	18.50	37.65	6.97 ₪
779	שפל	21,881.47	21,929.40	47.92	31.07	14.89 ₪
פרטי חשבון עבור תאריכים:						
777	פסגה	01/12/20	31/12/20	67.18	93.10	62.55 ₪
778	גבע	10,491.44	10,502.37	10.93	56.22	6.15 ₪
779	שפל	21,929.40	22,170.59	241.20	34.70	83.70 ₪

סה"כ לדייר:

פסגה	גבע	שפל	סה"כ	שיא ביקוש
343.97	29.43	289.12	662.53	5.71
188.32 ₪	13.11 ₪	98.59 ₪	300.02 ₪	

סה"כ צריכה
 סה"כ לתשלום

200.95 ₪	תשלום קבוע	
21.79 ₪	תשלום עבור גודל חיבור ב KVA (3x100)	
522.76 ₪	סה"כ לתשלום	לא כולל מע"מ

התפלגות חיוב בש"ח לפי תעו"ז

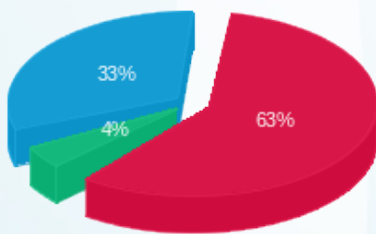

פסגה (188.32 ₪)
 גבע (13.11 ₪)
 שפל (98.59 ₪)

הסטוריית צריכה בקוט"ש

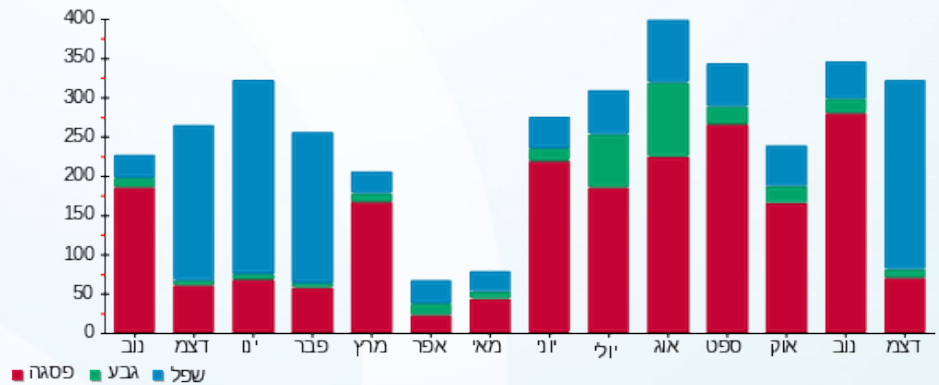



06/01/21

תאריך הפקה:

שם דייר: א.ל.מ שלט

31/12/20

תאריך קריאה נוכחית:

שם אתר: קניון עזריאלי גבעתיים

01/11/20

תאריך קריאה קודמת:

לקוח/ה נכבד/ה, אנו מתכבדים להגיש את חישוב צריכת החשמל לתקופה 01/11/20 - 31/12/20:

א.ל.מ שלט 20% - 4 - 00023952 (3x6.4)

סה"כ לתשלום	מחיר לקוט"ש בא"ג	סה"כ צריכה בקוט"ש	קריאה נוכחית	קריאה קודמת	סוג צריכה	סוג תעריף
			30/11/20	01/11/20	פרטי חשבון עבור תאריכים:	
18.03 ₪	45.44	39.68	3,725.00	3,685.32	פסגה	777
6.88 ₪	37.65	18.28	3,768.79	3,750.51	גבע	778
14.97 ₪	31.07	48.18	8,367.37	8,319.19	שפל	779
			31/12/20	01/12/20	פרטי חשבון עבור תאריכים:	
47.99 ₪	93.10	51.55	3,776.55	3,725.00	פסגה	777
6.13 ₪	56.22	10.90	3,779.69	3,768.79	גבע	778
32.19 ₪	34.70	92.77	8,460.14	8,367.37	שפל	779

סה"כ לדייר:

שיא ביקוש	סה"כ	שפל	גבע	פסגה
3.65	261.36	140.94	29.18	91.23
	126.19 ₪	47.16 ₪	13.01 ₪	66.02 ₪

סה"כ צריכה
סה"כ לתשלום

200.95 ₪	תשלום קבוע	
6.97 ₪	תשלום עבור גודל חיבור ב-KVA (3x6.4)	
334.12 ₪	סה"כ לתשלום	לא כולל מע"מ

התפלגות חיוב בש"ח לפי תעו"ז

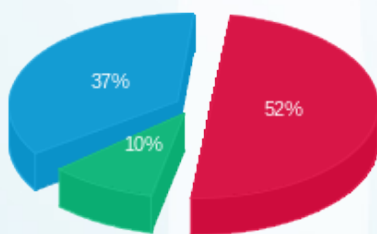

פסגה (66.02 ₪) ■
גבע (13.01 ₪) ■
שפל (47.16 ₪) ■

הסטוריית צריכה בקוט"ש

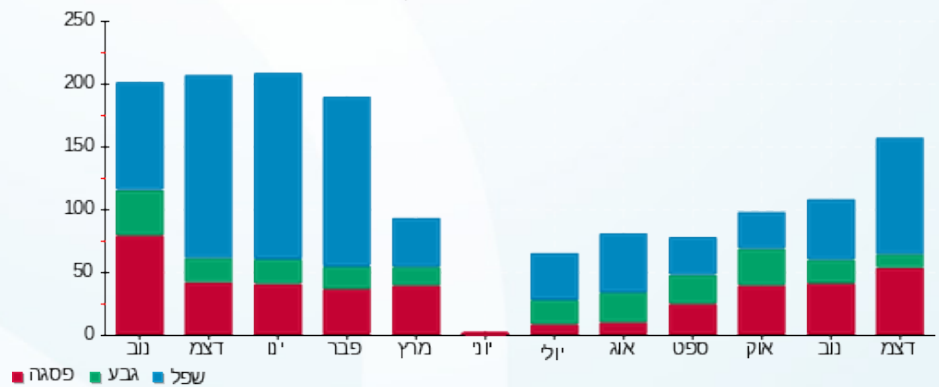



06/01/21 תאריך הפקה:
 31/12/20 תאריך קריאה נוכחית:
 01/11/20 תאריך קריאה קודמת:

שם דייר: אלדו
 שם אתר: קניון עזריאלי גבעתיים

לקוח/ה נכבד/ה, אנו מתכבדים להגיש את חישוב צריכת החשמל לתקופה 01/11/20 - 31/12/20:

ח 225 - אלדו - 6 - (3x50)00023647

סוג תעריף	סוג צריכה	קריאה קודמת	קריאה נוכחית	סה"כ צריכה בקוט"ש	מחיר לקוט"ש בא"ג	סה"כ לתשלום
פרטי חשבון עבור תאריכים:						
777	פסגה	01/11/20	30/11/20	559.86	45.44	254.40 ₪
778	גבע	158,200.68	158,221.34	20.66	37.65	7.78 ₪
779	שפל	116,682.79	116,733.14	50.35	31.07	15.64 ₪
פרטי חשבון עבור תאריכים:						
777	פסגה	288,521.37	289,022.70	501.33	93.10	466.74 ₪
778	גבע	158,221.34	158,284.97	63.63	56.22	35.77 ₪
779	שפל	116,733.14	117,916.77	1,183.63	34.70	410.72 ₪

ח 226 - אלדו - 7 - (3x50)00023647

סוג תעריף	סוג צריכה	קריאה קודמת	קריאה נוכחית	סה"כ צריכה בקוט"ש	מחיר לקוט"ש בא"ג	סה"כ לתשלום
פרטי חשבון עבור תאריכים:						
777	פסגה	126,147.44	126,147.44	0.00	45.44	0.00 ₪
778	גבע	81,662.89	81,662.89	0.00	37.65	0.00 ₪
779	שפל	47,390.56	47,390.56	0.00	31.07	0.00 ₪
פרטי חשבון עבור תאריכים:						
777	פסגה	126,147.44	126,147.44	0.00	93.10	0.00 ₪
778	גבע	81,662.89	81,662.89	0.00	56.22	0.00 ₪
779	שפל	47,390.56	47,390.56	0.00	34.70	0.00 ₪

סה"כ לדייר:

פסגה	גבע	שפל	סה"כ	שיא ביקוש
1,061.19	84.29	1,233.98	2,379.46	24.22
721.14 ₪	43.55 ₪	426.36 ₪	1,191.05 ₪	

סה"כ צריכה
 סה"כ לתשלום

200.95 ₪	תשלום קבוע	
21.79 ₪	תשלום עבור גודל חיבור ב KVA (3x100)	
1,413.80 ₪	סה"כ לתשלום	לא כולל מע"מ





התפלגות חיוב בש"ח לפי תעו"ז

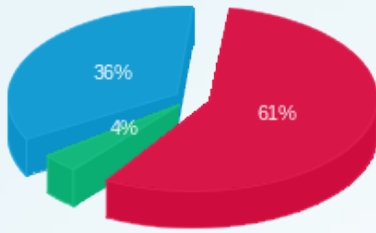

■ פסגה (721.14 ש"ח)
■ גבע (43.55 ש"ח)
■ שפל (426.36 ש"ח)

הסטוריית צריכה בקוט"ש

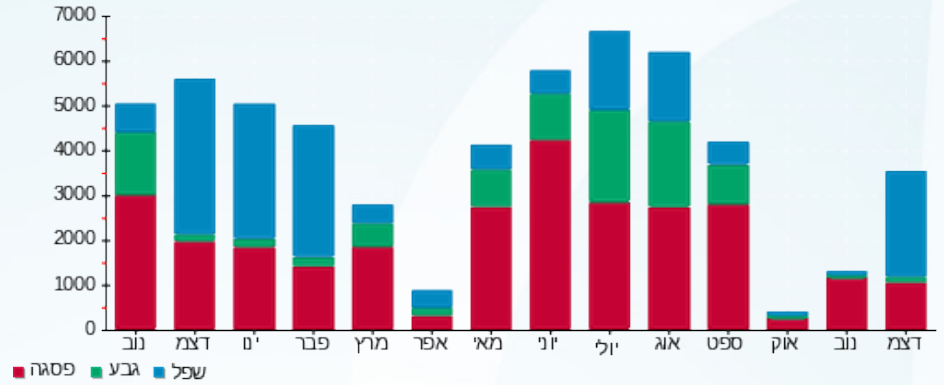



06/01/21

תאריך הפקה:

31/12/20

תאריך קריאה נוכחית:

01/11/20

תאריך קריאה קודמת:

שם דייר: ארומה מחסן
שם אתר: קניון עזריאלי גבעתיים

לקוח/ה נכבד/ה, אנו מתכבדים להגיש את חישוב צריכת החשמל לתקופה 01/11/20 - 31/12/20:

ארומה מחסן - 8 - 00023950 (3x50)

סוג תעריף	סוג צריכה	קריאה קודמת	קריאה נוכחית	סה"כ צריכה בקוט"ש	מחיר לקוט"ש בא"ג	סה"כ לתשלום
פרטי חשבון עבור תאריכים:						
		01/11/20	30/11/20			
777	פסגה	99,009.18	99,598.64	589.46	45.44	267.85 ₪
778	גבע	77,669.86	77,893.69	223.83	37.65	84.27 ₪
779	שפל	143,939.49	144,494.87	555.37	31.07	172.55 ₪
פרטי חשבון עבור תאריכים:						
		01/12/20	31/12/20			
777	פסגה	99,598.64	99,860.39	261.75	93.10	243.69 ₪
778	גבע	77,893.69	78,020.11	126.42	56.22	71.07 ₪
779	שפל	144,494.87	145,430.22	935.36	34.70	324.57 ₪

סה"כ לדייר:

פסגה	גבע	שפל	סה"כ	שיא ביקוש
851.21	350.24	1,490.73	2,692.18	7.12
₪ 511.54	₪ 155.34	₪ 497.12	₪ 1,164.01	

סה"כ צריכה
סה"כ לתשלום

200.95 ₪	תשלום קבוע	
10.90 ₪	תשלום עבור גודל חיבור בKVA (3x50)	
1,375.85 ₪	סה"כ לתשלום	לא כולל מע"מ

התפלגות חיוב בש"ח לפי תעו"ז

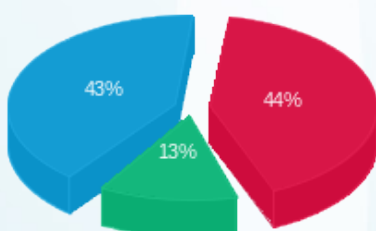

פסגה (₪ 511.54) ■
גבע (₪ 155.34) ■
שפל (₪ 497.12) ■

הסטוריית צריכה בקוט"ש

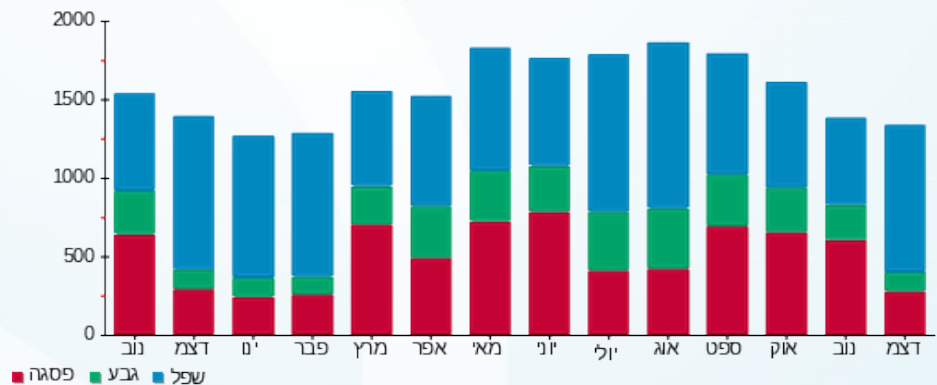



06/01/21

תאריך הפקה:

שם דייר: ארקפה מחסן

31/12/20

תאריך קריאה נוכחית:

שם אתר: קניון עזריאלי גבעתיים

01/11/20

תאריך קריאה קודמת:

לקוח/ה נכבד/ה, אנו מתכבדים להגיש את חישוב צריכת החשמל לתקופה 01/11/20 - 31/12/20:

ארקפה מחסן - 6 - 00023945(3x32)

סוג תעריף	סוג צריכה	קריאה קודמת	קריאה נוכחית	סה"כ צריכה בקוט"ש	מחיר לקוט"ש בא"ג	סה"כ לתשלום
פרטי חשבון עבור תאריכים:						
777	פסגה	01/11/20	30/11/20	692.00	45.44	314.45 ₪
778	גבע	94,804.60	95,061.23	256.63	37.65	96.62 ₪
779	שפל	194,253.93	194,905.70	651.77	31.07	202.50 ₪
פרטי חשבון עבור תאריכים:						
777	פסגה	121,811.49	122,134.52	323.03	93.10	300.74 ₪
778	גבע	95,061.23	95,210.40	149.18	56.22	83.87 ₪
779	שפל	194,905.70	196,047.64	1,141.94	34.70	396.25 ₪

סה"כ לדייר:

פסגה	גבע	שפל	סה"כ	שיא ביקוש
1,015.03	405.80	1,793.71	3,214.54	6.08
₪ 615.18	₪ 180.49	₪ 598.76	₪ 1,394.43	

סה"כ צריכה
סה"כ לתשלום

200.95 ₪	תשלום קבוע	
6.97 ₪	תשלום עבור גודל חיבור בKVA (3x32)	
1,602.35 ₪	סה"כ לתשלום	לא כולל מע"מ

התפלגות חיוב בש"ח לפי תעו"ז

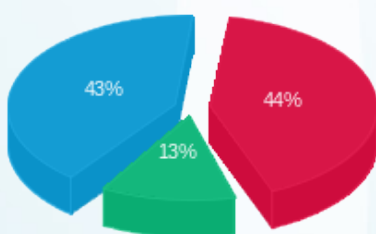

פסגה (₪ 615.18) ■
גבע (₪ 180.49) ■
שפל (₪ 598.76) ■

הסטוריית צריכה בקוט"ש

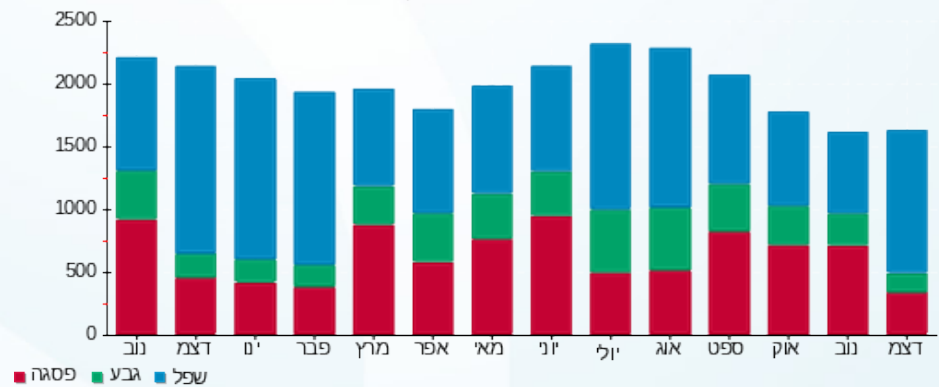



06/01/21 תאריך הפקה:
 31/12/20 תאריך קריאה נוכחית:
 01/11/20 תאריך קריאה קודמת:

שם דייר: בגיר אי.אל
 שם אתר: קניון עזריאלי גבעתיים

לקוח/ה נכבד/ה, אנו מתכבדים להגיש את חישוב צריכת החשמל לתקופה 01/11/20 - 31/12/20:

בגיר אי.אל - 4 - 00023849 (3x50)

סה"כ לתשלום	מחיר לקוט"ש בא"ג	סה"כ צריכה בקוט"ש	קריאה נוכחית	קריאה קודמת	סוג צריכה	סוג תעריף
			30/11/20	01/11/20	פרטי חשבון עבור תאריכים:	
154.70 ₪	45.44	340.44	235,450.23	235,109.79	פסגה	777
48.12 ₪	37.65	127.80	123,284.42	123,156.63	גבע	778
101.10 ₪	31.07	325.38	110,500.30	110,174.92	שפל	779
			31/12/20	01/12/20	פרטי חשבון עבור תאריכים:	
500.63 ₪	93.10	537.74	235,987.97	235,450.23	פסגה	777
58.96 ₪	56.22	104.87	123,389.29	123,284.42	גבע	778
433.26 ₪	34.70	1,248.58	111,748.88	110,500.30	שפל	779

סה"כ לדייר:

שיא ביקוש	סה"כ	שפל	גבע	פסגה	סה"כ צריכה
10.36	2,684.81	1,573.96	232.66	878.18	סה"כ לתשלום
	1,296.76 ₪	534.35 ₪	107.07 ₪	655.33 ₪	

200.95 ₪	תשלום קבוע	
10.90 ₪	תשלום עבור גודל חיבור בKVA (3x50)	
1,508.60 ₪	סה"כ לתשלום	לא כולל מע"מ

התפלגות חיוב בש"ח לפי תעו"ז

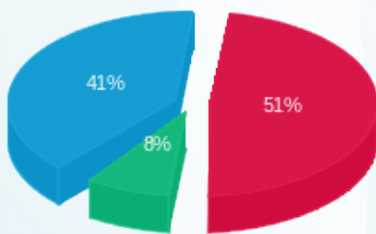

פסגה (655.33 ₪) 51%
 גבע (107.07 ₪) 8%
 שפל (534.35 ₪) 41%

הסטוריית צריכה בקוט"ש





06/01/21 תאריך הפקה:
 31/12/20 תאריך קריאה נוכחית:
 01/11/20 תאריך קריאה קודמת:

שם דייר: בזק קומה 2
 שם אתר: קניון עזריאלי גבעתיים

לקוח/ה נכבד/ה, אנו מתכבדים להגיש את חישוב צריכת החשמל לתקופה 01/11/20 - 31/12/20:

בזק קומה 2 - 7 - 00015933 (3x80)

סוג תעריף	סוג צריכה	קריאה קודמת	קריאה נוכחית	סה"כ צריכה בקוט"ש	מחיר לקוט"ש בא"ג	סה"כ לתשלום
פרטי חשבון עבור תאריכים:						
777	פסגה	01/11/20	30/11/20	642.26	45.44	291.84 ₪
778	גבע	38,229.99	38,461.06	231.07	37.65	87.00 ₪
779	שפל	124,228.67	124,817.17	588.50	31.07	182.85 ₪
פרטי חשבון עבור תאריכים:						
777	פסגה	73,762.96	73,991.08	228.12	93.10	212.38 ₪
778	גבע	38,461.06	38,570.35	109.29	56.22	61.44 ₪
779	שפל	124,817.17	125,645.23	828.05	34.70	287.33 ₪

סה"כ לדייר:

פסגה	גבע	שפל	סה"כ	שיא ביקוש
870.38	340.36	1,416.56	2,627.30	5.98
₪ 504.22	₪ 148.44	₪ 470.18	₪ 1,122.85	

סה"כ צריכה
 סה"כ לתשלום

200.95 ₪	תשלום קבוע	
17.44 ₪	תשלום עבור גודל חיבור בKVA (3x80)	
1,341.23 ₪	סה"כ לתשלום	לא כולל מע"מ

התפלגות חיוב בש"ח לפי תעו"ז

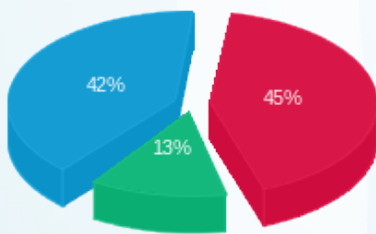

פסגה (₪ 504.22)
 גבע (₪ 148.44)
 שפל (₪ 470.18)

הסטוריית צריכה בקוט"ש

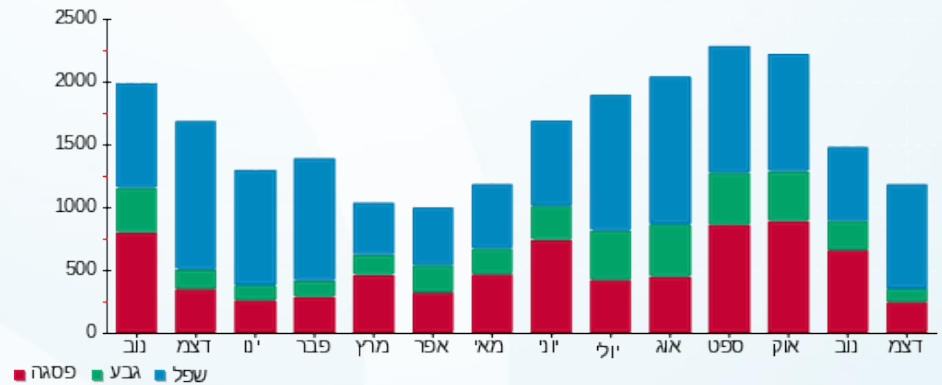

06/01/21 תאריך הפקה:
 31/12/20 תאריך קריאה נוכחית:
 01/11/20 תאריך קריאה קודמת:

שם דייר: בי יוניק
 שם אתר: קניון עזריאלי גבעתיים

לקוח/ה נכבד/ה, אנו מתכבדים להגיש את חישוב צריכת החשמל לתקופה 01/11/20 - 31/12/20:

בי יוניק - 7 - 00023857(00x90x3)

סוג תעריף	סוג צריכה	קריאה קודמת	קריאה נוכחית	סה"כ צריכה בקוט"ש	מחיר לקוט"ש בא"ג	סה"כ לתשלום
פרטי חשבון עבור תאריכים:						
777	פסגה	01/11/20	30/11/20	51.21	45.44	163,833.88
778	גבע	92,601.57	92,609.93	8.36	37.65	163,782.66
779	שפל	50,452.93	50,474.59	21.66	31.07	92,609.93
פרטי חשבון עבור תאריכים:						
777	פסגה	01/12/20	31/12/20	98.74	93.10	163,932.62
778	גבע	92,609.93	92,622.40	12.48	56.22	163,833.88
779	שפל	50,474.59	50,694.33	219.74	34.70	92,609.93

סה"כ לדייר:

שיא ביקוש	סה"כ	שפל	גבע	פסגה
9.94	412.19	241.40	20.84	149.95
	208.34 ₪	82.98 ₪	10.16 ₪	115.20 ₪

סה"כ צריכה
 סה"כ לתשלום

200.95 ₪	תשלום קבוע	
19.62 ₪	תשלום עבור גודל חיבור בKVA (3x90)	
428.90 ₪	סה"כ לתשלום	לא כולל מע"מ

התפלגות חיוב בש"ח לפי תעו"ז

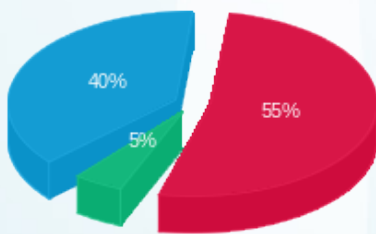

פסגה (115.20 ₪) 55%
 גבע (10.16 ₪) 5%
 שפל (82.98 ₪) 40%

הסטוריית צריכה בקוט"ש

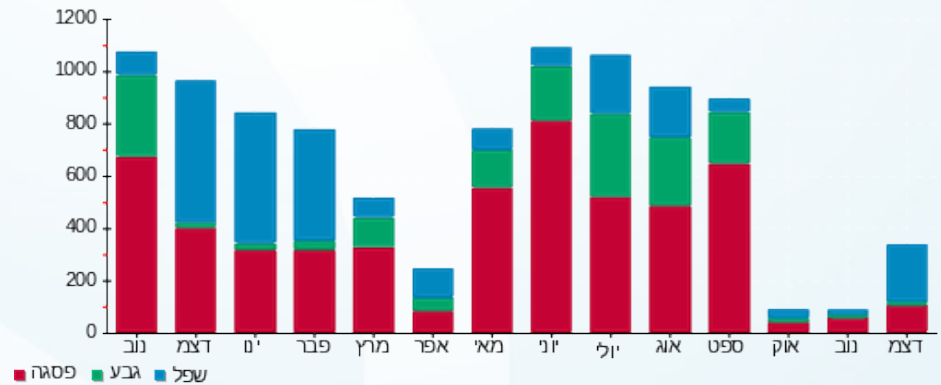



06/01/21 תאריך הפקה:
 31/12/20 תאריך קריאה נוכחית:
 01/11/20 תאריך קריאה קודמת:

שם דייר: בלאק
שם אתר: קניון עזריאלי גבעתיים

לקוח/ה נכבד/ה, אנו מתכבדים להגיש את חישוב צריכת החשמל לתקופה 01/11/20 - 31/12/20:

חנות בלאק - 7 - 00023941 (3x160)

סוג תעריף	סוג צריכה	קריאה קודמת	קריאה נוכחית	סה"כ צריכה בקוט"ש	מחיר לקוט"ש בא"ג	סה"כ לתשלום
פרטי חשבון עבור תאריכים:						
		01/11/20	30/11/20			
777	פסגה	148,513.75	155,628.16	7,114.40	45.44	3,232.78 ₪
778	גבע	75,169.12	78,106.99	2,937.87	37.65	1,106.11 ₪
779	שפל	183,402.03	188,489.14	5,087.11	31.07	1,580.57 ₪
פרטי חשבון עבור תאריכים:						
		01/12/20	31/12/20			
777	פסגה	155,628.16	159,058.24	3,430.08	93.10	3,193.41 ₪
778	גבע	78,106.99	79,215.09	1,108.10	56.22	622.97 ₪
779	שפל	188,489.14	197,175.14	8,686.00	34.70	3,014.04 ₪

תאורת מקום ישיבה (גשר) בלאק - 2 - 00023944 (3x50)

סוג תעריף	סוג צריכה	קריאה קודמת	קריאה נוכחית	סה"כ צריכה בקוט"ש	מחיר לקוט"ש בא"ג	סה"כ לתשלום
פרטי חשבון עבור תאריכים:						
		01/11/20	30/11/20			
777	פסגה	546.55	546.55	-0.001	45.44	-0.00 ₪
778	גבע	7,428.22	7,428.22	-0.0005	37.65	-0.00 ₪
779	שפל	4,183.30	4,183.30	-0.002	31.07	-0.00 ₪
פרטי חשבון עבור תאריכים:						
		01/12/20	31/12/20			
777	פסגה	546.55	546.55	0.002	93.10	0.00 ₪
778	גבע	7,428.22	7,428.22	0.00	56.22	0.00 ₪
779	שפל	4,183.30	4,183.29	-0.003	34.70	-0.00 ₪

סה"כ לדייר:

פסגה	גבע	שפל	סה"כ	שיא ביקוש
10,544.49	4,045.97	13,773.11	28,363.57	62.42
₪ 6,426.19	₪ 1,729.08	₪ 4,594.61	₪ 12,749.88	

סה"כ צריכה
סה"כ לתשלום

200.95 ₪	תשלום קבוע	
45.77 ₪	תשלום עבור גודל חיבור בKVA (3x210)	
12,996.60 ₪	סה"כ לתשלום	לא כולל מע"מ





התפלגות חיוב בש"ח לפי תעו"ז

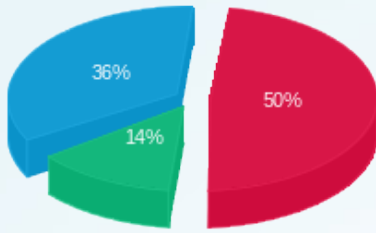

פסגה (6,426.19 ש"ח)
 גבע (1,729.08 ש"ח)
 שפל (4,594.61 ש"ח)

הסטוריית צריכה בקוט"ש

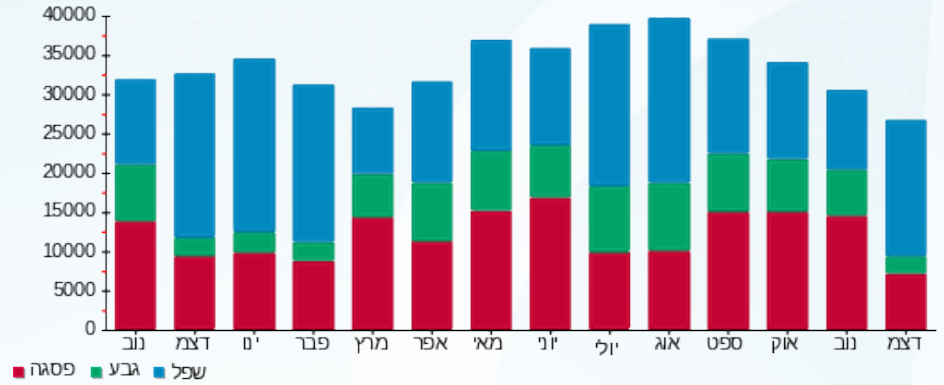



06/01/21

תאריך הפקה:

שם דייר: גולף אנד קו שלט
שם אתר: קניון עזריאלי גבעתיים

31/12/20

תאריך קריאה נוכחית:

01/11/20

תאריך קריאה קודמת:

לקוח/ה נכבד/ה, אנו מתכבדים להגיש את חישוב צריכת החשמל לתקופה 01/11/20 - 31/12/20:

גולף אנד קו שלט 20% - 4 - 00023952 (3x6.4)

סוג תעריף	סוג צריכה	קריאה קודמת	קריאה נוכחית	סה"כ צריכה בקוט"ש	מחיר לקוט"ש בא"ג	סה"כ לתשלום
פרטי חשבון עבור תאריכים:						
777	פסגה	01/11/20	30/11/20	3,725.00	45.44	18.03 ₪
778	גבע	3,750.51	3,768.79	18.28	37.65	6.88 ₪
779	שפל	8,319.19	8,367.37	48.18	31.07	14.97 ₪
פרטי חשבון עבור תאריכים:						
777	פסגה	01/12/20	31/12/20	3,776.55	93.10	47.99 ₪
778	גבע	3,768.79	3,779.69	10.90	56.22	6.13 ₪
779	שפל	8,367.37	8,460.14	92.77	34.70	32.19 ₪

סה"כ לדייר:

פסגה	גבע	שפל	סה"כ	שיא ביקוש
91.23	29.18	140.94	261.36	3.65
₪ 66.02	₪ 13.01	₪ 47.16	₪ 126.19	

סה"כ צריכה
סה"כ לתשלום

200.95 ₪	תשלום קבוע	
6.97 ₪	תשלום עבור גודל חיבור בKVA (3x6.4)	
334.12 ₪	סה"כ לתשלום	לא כולל מע"מ

התפלגות חיוב בש"ח לפי תעו"ז

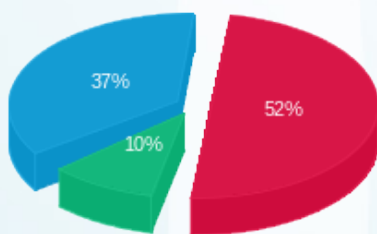

פסגה (66.02 ₪)
גבע (13.01 ₪)
שפל (47.16 ₪)

הסטוריית צריכה בקוט"ש

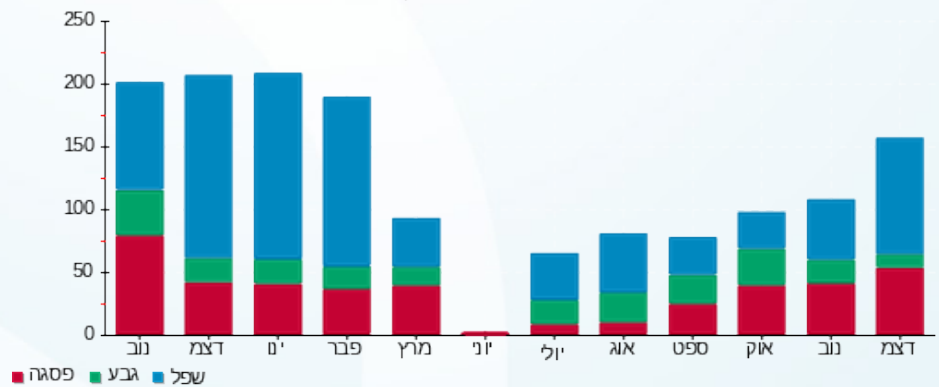



06/01/21

תאריך הפקה:

שם דייר: גולף שלט

31/12/20

תאריך קריאה נוכחית:

שם אתר: קניון עזריאלי גבעתיים

01/11/20

תאריך קריאה קודמת:

לקוח/ה נכבד/ה, אנו מתכבדים להגיש את חישוב צריכת החשמל לתקופה 01/11/20 - 31/12/20:

גולף שלט 20% - 4 - 00023952 (3x6.4)

סוג תעריף	סוג צריכה	קריאה קודמת	קריאה נוכחית	סה"כ צריכה בקוט"ש	מחיר לקוט"ש בא"ג	סה"כ לתשלום
פרטי חשבון עבור תאריכים:						
777	פסגה	01/11/20	30/11/20	3,725.00	45.44	18.03 ₪
778	גבע	3,750.51	3,768.79	18.28	37.65	6.88 ₪
779	שפל	8,319.19	8,367.37	48.18	31.07	14.97 ₪
פרטי חשבון עבור תאריכים:						
777	פסגה	01/12/20	31/12/20	3,776.55	93.10	47.99 ₪
778	גבע	3,768.79	3,779.69	10.90	56.22	6.13 ₪
779	שפל	8,367.37	8,460.14	92.77	34.70	32.19 ₪

סה"כ לדייר:

פסגה	גבע	שפל	סה"כ	שיא ביקוש
91.23	29.18	140.94	261.36	3.65
₪ 66.02	₪ 13.01	₪ 47.16	₪ 126.19	

סה"כ צריכה
סה"כ לתשלום

200.95 ₪	תשלום קבוע	
6.97 ₪	תשלום עבור גודל חיבור בKVA (3x6.4)	
334.12 ₪	סה"כ לתשלום	לא כולל מע"מ

התפלגות חיוב בש"ח לפי תעו"ז

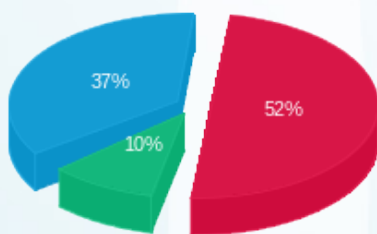

פסגה (66.02 ₪)
גבע (13.01 ₪)
שפל (47.16 ₪)

הסטוריית צריכה בקוט"ש

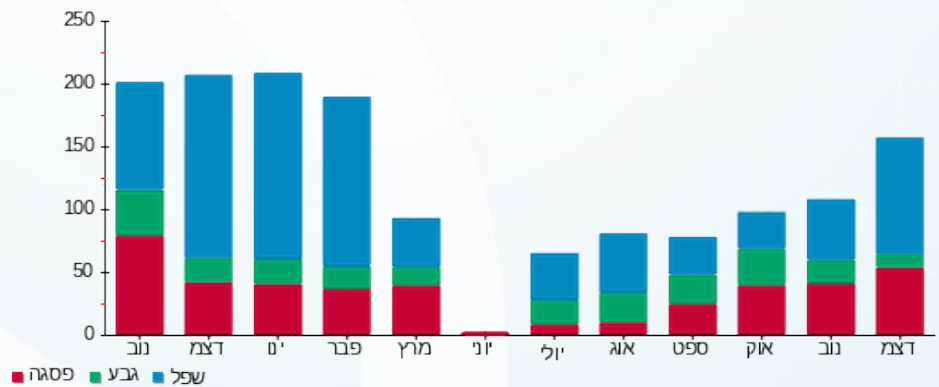

06/01/21 תאריך הפקה:
 31/12/20 תאריך קריאה נוכחי:
 01/11/20 תאריך קריאה קודמת:

שם דייר: ד"ר דויטש
 שם אתר: קניון עזריאלי גבעתיים

לקוח/ה נכבד/ה, אנו מתכבדים להגיש את חישוב צריכת החשמל לתקופה 01/11/20 - 31/12/20:

ד"ר דויטש - 3 - 00023639 (3x250)

סוג תעריף	סוג צריכה	קריאה קודמת	קריאה נוכחית	סה"כ צריכה בקוט"ש	מחיר לקוט"ש בא"ג	סה"כ לתשלום
פרטי חשבון עבור תאריכים:						
777	פסגה	01/11/20	30/11/20	97.48	45.44	44.29 ₪
778	גבע	135,329.87	135,355.65	25.79	37.65	9.71 ₪
779	שפל	77,596.88	77,624.81	27.93	31.07	8.68 ₪
פרטי חשבון עבור תאריכים:						
777	פסגה	213,655.00	213,688.44	33.44	93.10	31.13 ₪
778	גבע	135,355.65	135,363.74	8.09	56.22	4.55 ₪
779	שפל	77,624.81	77,720.59	95.78	34.70	33.23 ₪

סה"כ לדייר:

פסגה	גבע	שפל	סה"כ	שיא ביקוש
130.92	33.88	123.70	288.50	1.89
₪ 75.43	₪ 14.26	₪ 41.91	₪ 131.60	

סה"כ צריכה
 סה"כ לתשלום

200.95 ₪	תשלום קבוע	
54.49 ₪	תשלום עבור גודל חיבור ב KVA (3x250)	
387.03 ₪	סה"כ לתשלום	לא כולל מע"מ

התפלגות חיוב בש"ח לפי תעו"ז

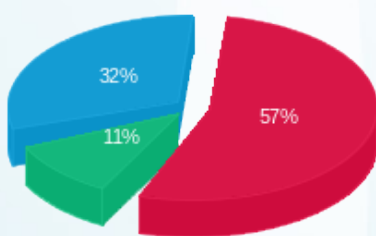

פסגה (₪ 75.43) ■
 גבע (₪ 14.26) ■
 שפל (₪ 41.91) ■

הסטוריית צריכה בקוט"ש

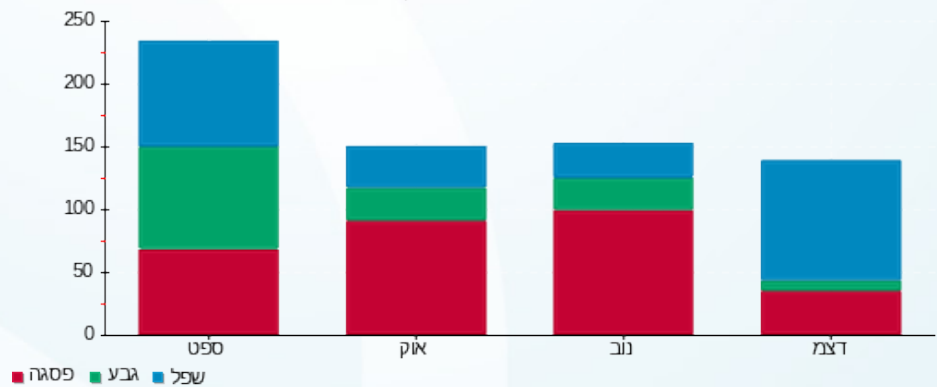



06/01/21 תאריך הפקה:
 31/12/20 תאריך קריאה נוכחי:
 01/11/20 תאריך קריאה קודמת:

שם דייר: ד"ר הפנר
 שם אתר: קניון עזריאלי גבעתיים

לקוח/ה נכבד/ה, אנו מתכבדים להגיש את חישוב צריכת החשמל לתקופה 01/11/20 - 31/12/20:

ד"ר הפנר - 7 - 00015057(3x63)

סוג תעריף	סוג צריכה	קריאה קודמת	קריאה נוכחית	סה"כ צריכה בקוט"ש	מחיר לקוט"ש בא"ג	סה"כ לתשלום
פרטי חשבון עבור תאריכים:						
777	פסגה	01/11/20	30/11/20	338.63	45.44	153.88 ₪
778	גבע	24,933.50	25,041.89	108.39	37.65	40.81 ₪
779	שפל	28,754.46	28,830.22	75.76	31.07	23.54 ₪
פרטי חשבון עבור תאריכים:						
777	פסגה	46,554.92	46,755.04	200.12	93.10	186.31 ₪
778	גבע	25,041.89	25,064.38	22.48	56.22	12.64 ₪
779	שפל	28,830.22	29,128.76	298.54	34.70	103.59 ₪

סה"כ לדייר:

פסגה	גבע	שפל	סה"כ	שיא ביקוש
538.75	130.87	374.30	1,043.93	5.19
₪ 340.19	₪ 53.45	₪ 127.13	₪ 520.77	

סה"כ צריכה
 סה"כ לתשלום

200.95 ₪	תשלום קבוע	
13.73 ₪	תשלום עבור גודל חיבור בKVA (3x63)	
735.45 ₪	סה"כ לתשלום	לא כולל מע"מ

התפלגות חיוב בש"ח לפי תעו"ז

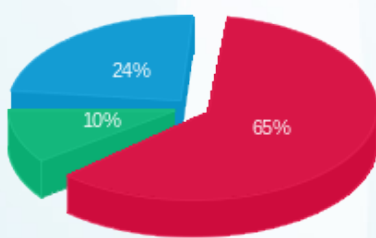

פסגה (₪ 340.19)
 גבע (₪ 53.45)
 שפל (₪ 127.13)

הסטוריית צריכה בקוט"ש

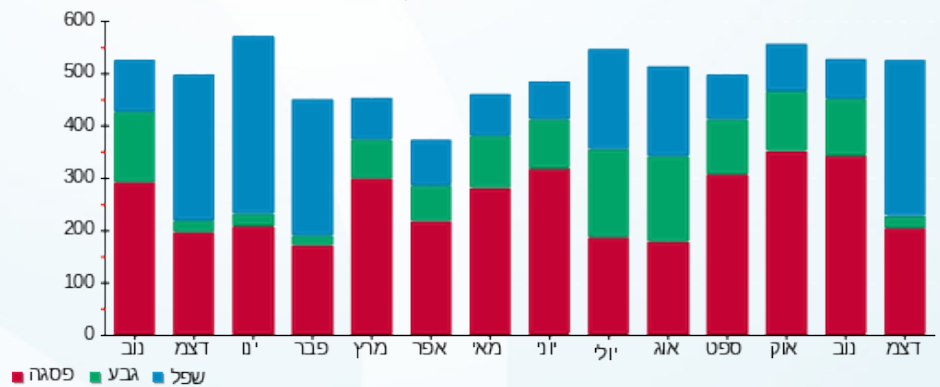



06/01/21 תאריך הפקה:
 31/12/20 תאריך קריאה נוכחית:
 01/11/20 תאריך קריאה קודמת:

שם דייר: ד"ר ויינגולד
 שם אתר: קניון עזריאלי גבעתיים

לקוח/ה נכבד/ה, אנו מתכבדים להגיש את חישוב צריכת החשמל לתקופה 01/11/20 - 31/12/20:

ד"ר ויינגולד - 8 - 00015057 (3x63)

סוג תעריף	סוג צריכה	קריאה קודמת	קריאה נוכחית	סה"כ צריכה בקוט"ש	מחיר לקוט"ש בא"ג	סה"כ לתשלום
פרטי חשבון עבור תאריכים:						
777	פסגה	01/11/20	30/11/20	449.42	45.44	204.22 ₪
778	גבע	36,112.34	36,209.83	97.49	37.65	36.70 ₪
779	שפל	34,265.66	34,379.07	113.41	31.07	35.24 ₪
פרטי חשבון עבור תאריכים:						
777	פסגה	71,626.24	71,823.04	196.81	93.10	183.23 ₪
778	גבע	36,209.83	36,246.02	36.19	56.22	20.35 ₪
779	שפל	34,379.07	34,725.18	346.11	34.70	120.10 ₪

סה"כ לדייר:

פסגה	גבע	שפל	סה"כ	שיא ביקוש
646.22	133.68	459.53	1,239.43	7.19
₪ 387.44	₪ 57.05	₪ 155.34	₪ 599.83	

סה"כ צריכה
 סה"כ לתשלום

200.95 ₪	תשלום קבוע	
13.73 ₪	תשלום עבור גודל חיבור בKVA (3x63)	
814.51 ₪	סה"כ לתשלום	לא כולל מע"מ

התפלגות חיוב בש"ח לפי תעו"ז

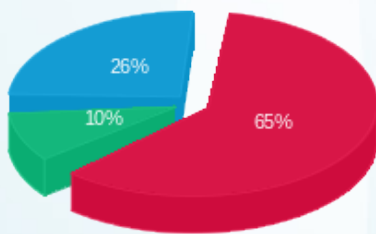

פסגה (387.44 ₪) 65%
 גבע (57.05 ₪) 10%
 שפל (155.34 ₪) 26%

הסטוריית צריכה בקוט"ש

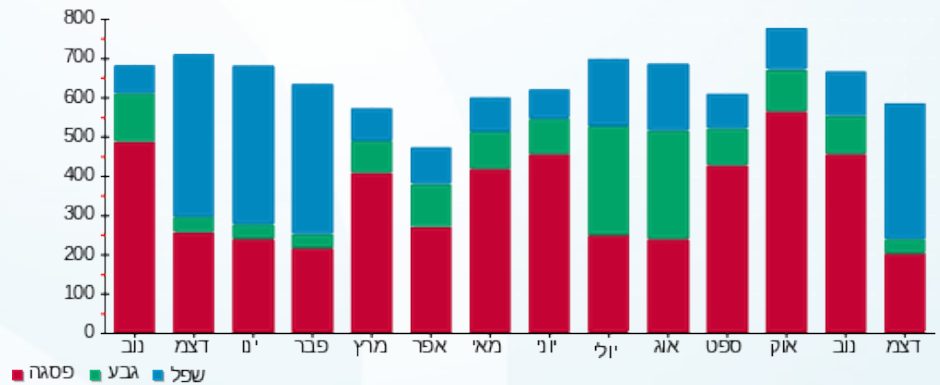



06/01/21 תאריך הפקה:
 31/12/20 תאריך קריאה נוכחי:
 01/11/20 תאריך קריאה קודמת:

שם דייר: ד"ר יפתח בר ק.6
 שם אתר: קניון עזריאלי גבעתיים

לקוח/ה נכבד/ה, אנו מתכבדים להגיש את חישוב צריכת החשמל לתקופה 01/11/20 - 31/12/20:

ד"ר יפתח בר ק.6 - 7 - 00023639(3x100)

סוג תעריף	סוג צריכה	קריאה קודמת	קריאה נוכחית	סה"כ צריכה בקוט"ש	מחיר לקוט"ש בא"ג	סה"כ לתשלום
פרטי חשבון עבור תאריכים:						
		01/11/20	30/11/20			
777	פסגה	220,771.72	220,838.63	66.92	45.44	30.41 ₪
778	גבע	136,840.53	136,855.60	15.07	37.65	5.67 ₪
779	שפל	74,388.51	74,404.92	16.42	31.07	5.10 ₪
פרטי חשבון עבור תאריכים:						
		01/12/20	31/12/20			
777	פסגה	220,838.63	220,884.15	45.52	93.10	42.38 ₪
778	גבע	136,855.60	136,859.92	4.32	56.22	2.43 ₪
779	שפל	74,404.92	74,450.53	45.60	34.70	15.82 ₪

סה"כ לדייר:

פסגה	גבע	שפל	סה"כ	שיא ביקוש
112.43	19.40	62.02	193.85	1.58
₪ 72.78	₪ 8.10	₪ 20.92	₪ 101.81	

סה"כ צריכה
 סה"כ לתשלום

200.95 ₪	תשלום קבוע	
21.79 ₪	תשלום עבור גודל חיבור בKVA (3x100)	
324.56 ₪	סה"כ לתשלום	לא כולל מע"מ

התפלגות חיוב בש"ח לפי תעו"ז

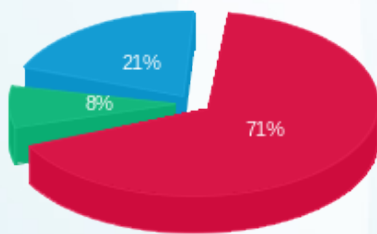

פסגה (72.78 ₪) 71%
 גבע (8.10 ₪) 8%
 שפל (20.92 ₪) 21%

הסטוריית צריכה בקוט"ש

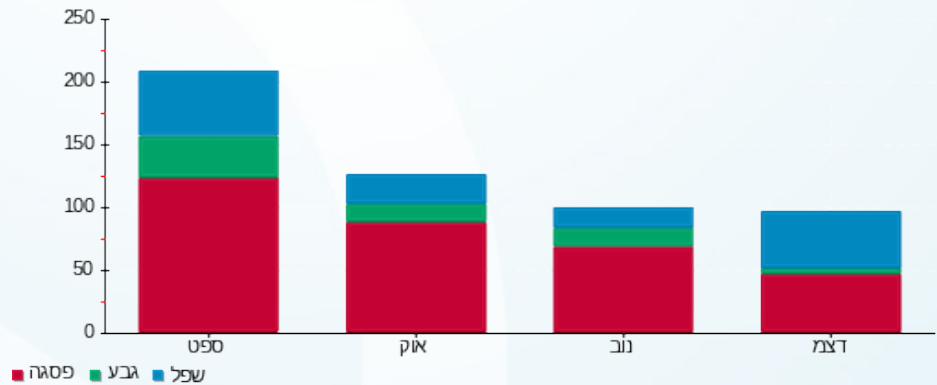



06/01/21 תאריך הפקה:
 31/12/20 תאריך קריאה נוכחית:
 01/11/20 תאריך קריאה קודמת:

שם דייר: דוכן אושי אושי
 שם אתר: קניון עזריאלי גבעתיים

לקוח/ה נכבד/ה, אנו מתכבדים להגיש את חישוב צריכת החשמל לתקופה 01/11/20 - 31/12/20:

דוכן אושי אושי - 2 - 00022543 (3x63)

סה"כ לתשלום	מחיר לקוט"ש בא"ג	סה"כ צריכה בקוט"ש	קריאה נוכחית	קריאה קודמת	סוג צריכה	סוג תעריף
			30/11/20	01/11/20	פרטי חשבון עבור תאריכים:	
308.91 ₪	45.44	679.83	2,402.83	1,723.00	פסגה	777
94.00 ₪	37.65	249.68	1,017.08	767.41	גבע	778
92.49 ₪	31.07	297.69	1,542.02	1,244.33	שפל	779
			31/12/20	01/12/20	פרטי חשבון עבור תאריכים:	
322.29 ₪	93.10	346.17	2,749.00	2,402.83	פסגה	777
37.08 ₪	56.22	65.95	1,083.03	1,017.08	גבע	778
251.98 ₪	34.70	726.18	2,268.19	1,542.02	שפל	779

סה"כ לדייר:

שיא ביקוש	סה"כ	שפל	גבע	פסגה	סה"כ צריכה
10.88	2,365.49	1,023.87	315.62	1,026.00	סה"כ לתשלום
	1,106.76 ₪	344.48 ₪	131.08 ₪	631.20 ₪	

200.95 ₪	תשלום קבוע	
13.73 ₪	תשלום עבור גודל חיבור ב-KVA (3x63)	
1,321.44 ₪	סה"כ לתשלום	לא כולל מע"מ

התפלגות חיוב בש"ח לפי תעו"ז

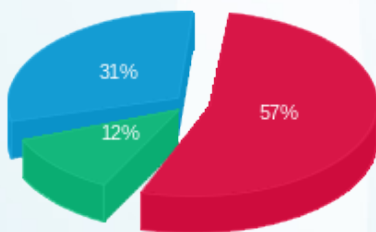

פסגה (631.20 ₪) ■
 גבע (131.08 ₪) ■
 שפל (344.48 ₪) ■

הסטוריית צריכה בקוט"ש

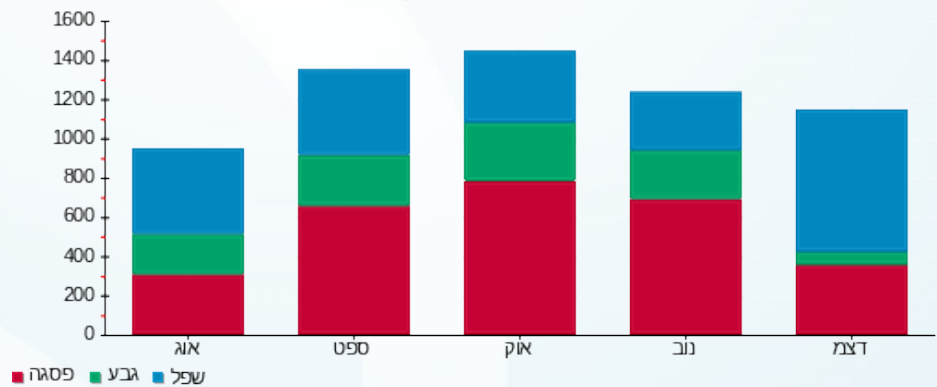



06/01/21

תאריך הפקדה:

31/12/20

תאריך קריאה נוכחית:

01/11/20

תאריך קריאה קודמת:

שם דייר: דוכן לקה
שם אתר: קניון עזריאלי גבעתיים

לקוח/ה נכבד/ה, אנו מתכבדים להגיש את חישוב צריכת החשמל לתקופה 01/11/20 - 31/12/20:

דוכן לקה - 1 - 00023955 (3x32)

סוג תעריף	סוג צריכה	קריאה קודמת	קריאה נוכחית	סה"כ צריכה בקוט"ש	מחיר לקוט"ש בא"ג	סה"כ לתשלום
פרטי חשבון עבור תאריכים:						
777	פסגה	01/11/20	30/11/20	7.80	45.44	5,797.87
778	גבע	2,139.78	2,142.78	3.00	37.65	5,790.07
779	שפל	3,691.40	3,704.00	12.59	31.07	2,142.78
פרטי חשבון עבור תאריכים:						
777	פסגה	01/12/20	31/12/20	2.89	93.10	5,800.76
778	גבע	2,142.78	2,144.19	1.41	56.22	5,797.87
779	שפל	3,704.00	3,714.71	10.71	34.70	2,144.19

סה"כ לדייר:

פסגה	גבע	שפל	סה"כ	שיא ביקוש
10.70	4.41	23.31	38.41	0.14
₪ 6.24	₪ 1.92	₪ 7.63	₪ 15.79	

סה"כ צריכה
סה"כ לתשלום

200.95 ₪	תשלום קבוע	
6.97 ₪	תשלום עבור גודל חיבור בKVA (3x32)	
223.71 ₪	סה"כ לתשלום	לא כולל מע"מ

התפלגות חיוב בש"ח לפי תעו"ז

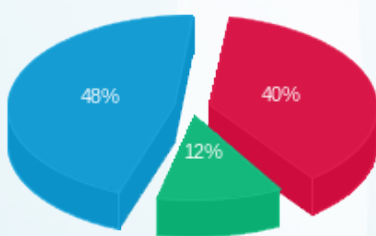

פסגה (₪ 6.24)
גבע (₪ 1.92)
שפל (₪ 7.63)

הסטוריית צריכה בקוט"ש

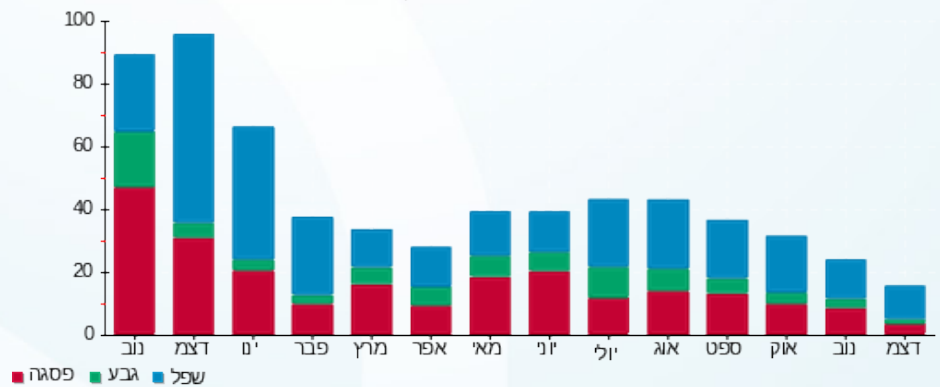



06/01/21 תאריך הפקה:
 31/12/20 תאריך קריאה נוכחי:
 01/11/20 תאריך קריאה קודמת:

שם דייר: דוכן מיסטר פרצל
 שם אתר: קניון עזריאלי גבעתיים

לקוח/ה נכבד/ה, אנו מתכבדים להגיש את חישוב צריכת החשמל לתקופה 01/11/20 - 31/12/20:

דוכן מיסטר פרצל - 8 - 00023945 (3x80)

סוג תעריף	סוג צריכה	קריאה קודמת	קריאה נוכחית	סה"כ צריכה בקוט"ש	מחיר לקוט"ש בא"ג	סה"כ לתשלום
פרטי חשבון עבור תאריכים:						
777	פסגה	01/11/20	30/11/20	51,850.39	45.44	8.99 ₪
778	גבע	22,150.67	22,151.85	1.18	37.65	0.45 ₪
779	שפל	34,337.49	34,340.17	2.69	31.07	0.83 ₪
פרטי חשבון עבור תאריכים:						
777	פסגה	51,850.39	52,209.91	359.53	93.10	334.72 ₪
778	גבע	22,151.85	22,188.10	36.25	56.22	20.38 ₪
779	שפל	34,340.17	34,929.48	589.30	34.70	204.49 ₪

סה"כ לדייר:

פסגה	גבע	שפל	סה"כ	שיא ביקוש
379.31	37.43	591.99	1,008.73	16.62
₪ 343.71	₪ 20.82	₪ 205.32	₪ 569.86	

סה"כ צריכה
 סה"כ לתשלום

200.95 ₪	תשלום קבוע	
17.44 ₪	תשלום עבור גודל חיבור בKVA (3x80)	
788.24 ₪	סה"כ לתשלום	לא כולל מע"מ

התפלגות חיוב בש"ח לפי תעו"ז

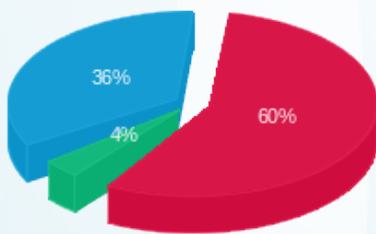

פסגה (₪ 343.71) 60%
 גבע (₪ 20.82) 4%
 שפל (₪ 205.32) 36%

הסטוריית צריכה בקוט"ש

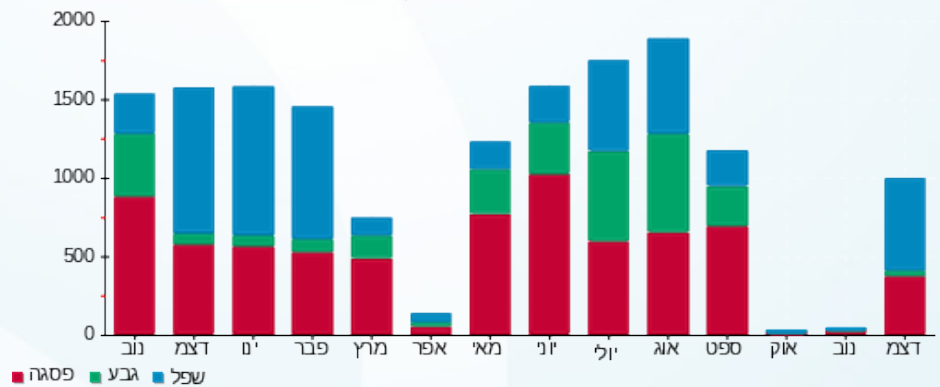

06/01/21 תאריך הפקה:
 31/12/20 תאריך קריאה נוכחית:
 01/11/20 תאריך קריאה קודמת:

שם דייר: הולמס פלייס
 שם אתר: קניון עזריאלי גבעתיים

לקוח/ה נכבד/ה, אנו מתכבדים להגיש את חישוב צריכת החשמל לתקופה 01/11/20 - 31/12/20:

הולמס פלייס - 4 - 00024450(3x630)

סוג תעריף	סוג צריכה	קריאה קודמת	קריאה נוכחית	סה"כ צריכה בקוט"ש	מחיר לקוט"ש בא"ג	סה"כ לתשלום
פרטי חשבון עבור תאריכים:						
		01/11/20	30/11/20			
777	פסגה	3,171,390.44	3,178,215.46	6,825.02	45.44	3,101.29 ₪
778	גבע	2,397,027.61	2,399,602.34	2,574.74	37.65	969.39 ₪
779	שפל	3,120,329.00	3,126,865.80	6,536.80	31.07	2,030.98 ₪
פרטי חשבון עבור תאריכים:						
		01/12/20	31/12/20			
777	פסגה	3,178,215.46	3,181,242.20	3,026.74	93.10	2,817.89 ₪
778	גבע	2,399,602.34	2,401,054.26	1,451.92	56.22	816.27 ₪
779	שפל	3,126,865.80	3,137,820.15	10,954.35	34.70	3,801.16 ₪

סה"כ לדייר:

פסגה	גבע	שפל	סה"כ	שיא ביקוש
9,851.75	4,026.65	17,491.15	31,369.56	46.87
₪ 5,919.18	₪ 1,785.66	₪ 5,832.14	₪ 13,536.98	

סה"כ צריכה
 סה"כ לתשלום

200.95 ₪	תשלום קבוע	
137.31 ₪	תשלום עבור גודל חיבור בKVA (3x630)	
13,875.23 ₪	סה"כ לתשלום	לא כולל מע"מ

התפלגות חיוב בש"ח לפי תעו"ז

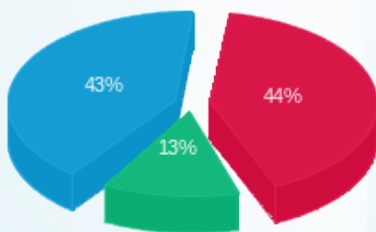

פסגה (₪ 5,919.18)
 גבע (₪ 1,785.66)
 שפל (₪ 5,832.14)

הסטוריית צריכה בקוט"ש

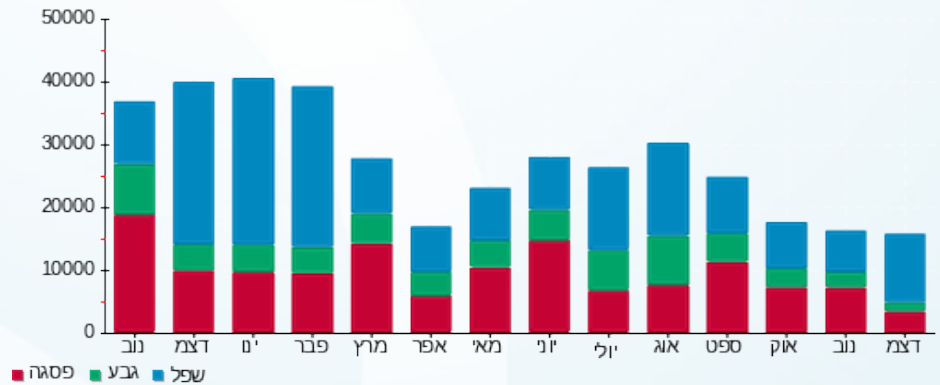

06/01/21 תאריך הפקה:
 31/12/20 תאריך קריאה נוכחית:
 01/11/20 תאריך קריאה קודמת:

שם דייר: ח 101 - מגה
 שם אתר: קניון עזריאלי גבעתיים

לקוח/ה נכבד/ה, אנו מתכבדים להגיש את חישוב צריכת החשמל לתקופה 01/11/20 - 31/12/20:

ח 101 - מגה - 2 - 00024450(3x1250)

סוג תעריף	סוג צריכה	קריאה קודמת	קריאה נוכחית	סה"כ צריכה בקוט"ש	מחיר לקוט"ש בא"ג	סה"כ לתשלום
פרטי חשבון עבור תאריכים:						
		01/11/20	30/11/20			
777	פסגה	8,099,233.73	8,144,414.26	45,180.53	45.44	20,530.03 ₪
778	גבע	6,244,461.20	6,258,849.17	14,387.97	37.65	5,417.07 ₪
779	שפל	8,509,661.30	8,536,027.07	26,365.77	31.07	8,191.84 ₪
פרטי חשבון עבור תאריכים:						
		01/12/20	31/12/20			
777	פסגה	8,144,414.26	8,161,412.89	16,998.63	93.10	15,825.72 ₪
778	גבע	6,258,849.17	6,266,447.32	7,598.15	56.22	4,271.68 ₪
779	שפל	8,536,027.07	8,590,916.73	54,889.66	34.70	19,046.71 ₪

סה"כ לדייר:

פסגה	גבע	שפל	סה"כ	שיא ביקוש
62,179.16	21,986.12	81,255.43	165,420.71	397.46
₪ 36,355.76	₪ 9,688.75	₪ 27,238.56	₪ 73,283.06	

סה"כ צריכה
 סה"כ לתשלום

200.95 ₪	תשלום קבוע	
272.43 ₪	תשלום עבור גודל חיבור בKVA (3x1250)	
73,756.45 ₪	סה"כ לתשלום	לא כולל מע"מ

התפלגות חיוב בש"ח לפי תעו"ז

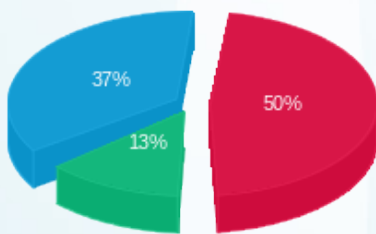

פסגה (₪ 36,355.76) 50%
 גבע (₪ 9,688.75) 13%
 שפל (₪ 27,238.56) 37%

הסטוריית צריכה בקוט"ש

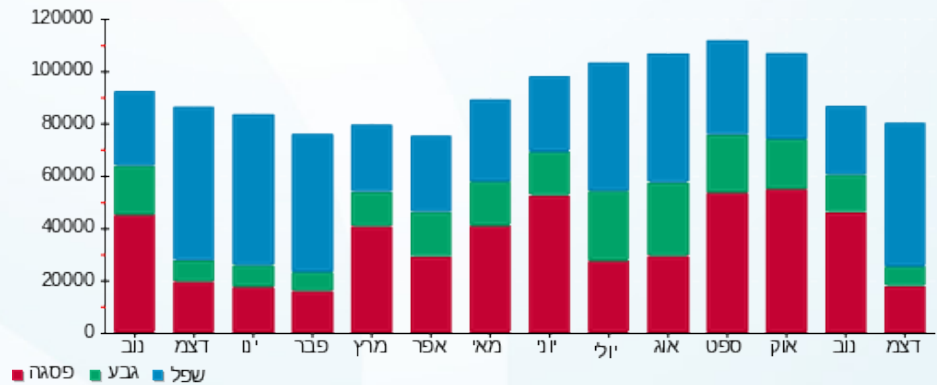



06/01/21 תאריך הפקה:
 31/12/20 תאריך קריאה נוכחית:
 01/11/20 תאריך קריאה קודמת:

שם דייר: ח 102 - סגול
 שם אתר: קניון עזריאלי גבעתיים
 תאריך יציאה: 30/11/20

לקוח/ה נכבד/ה, אנו מתכבדים להגיש את חישוב צריכת החשמל לתקופה 01/11/20 - 30/11/20:

ח 102 סגול - 7 - 00023954 (3x50)

סוג תעריף	סוג צריכה	קריאה קודמת	קריאה נוכחית	סה"כ צריכה בקוט"ש	מחיר לקוט"ש בא"ג	סה"כ לתשלום
פרטי חשבון עבור תאריכים:						
777	פסגה	01/11/20	30/11/20	10.83	45.44	4.92 ₪
778	גבע	45,790.61	45,797.62	7.01	37.65	2.64 ₪
779	שפל	42,166.87	42,183.21	16.34	31.07	5.08 ₪

סה"כ לדייר:

פסגה	גבע	שפל	סה"כ	שיא ביקוש
10.83	7.01	16.34	34.18	0.91
4.92 ₪	2.64 ₪	5.08 ₪	12.64 ₪	

סה"כ צריכה
 סה"כ לתשלום

200.95 ₪	תשלום קבוע	
5.36 ₪	תשלום עבור גודל חיבור בKVA (3x50)	
218.95 ₪	סה"כ לתשלום	לא כולל מע"מ

התפלגות חיוב בש"ח לפי תע"ז

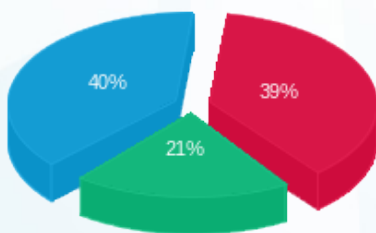

פסגה (4.92 ₪) - 40%
 גבע (2.64 ₪) - 39%
 שפל (5.08 ₪) - 21%

הסטוריית צריכה בקוט"ש

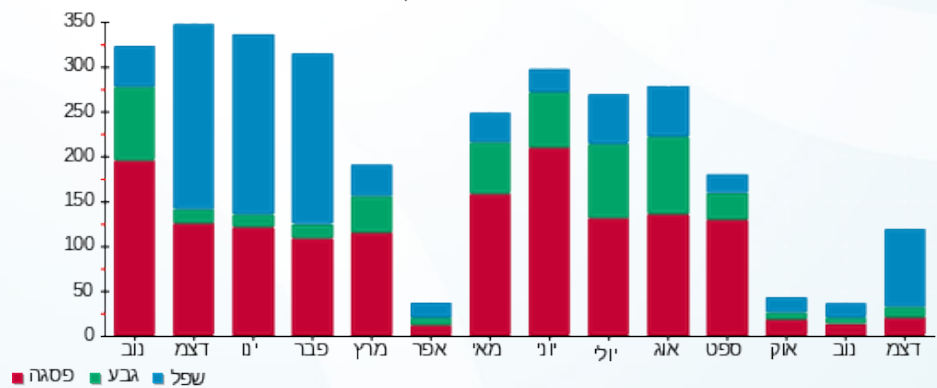

06/01/21 תאריך הפקה:
 31/12/20 תאריך קריאה נוכחית:
 01/11/20 תאריך קריאה קודמת:

שם דייר: ח 103 - א.ל.מ.
 שם אתר: קניון עזריאלי גבעתיים

לקוח/ה נכבד/ה, אנו מתכבדים להגיש את חישוב צריכת החשמל לתקופה 01/11/20 - 31/12/20:

ח 103 - א.ל.מ - 2 - 00023954 (3x100)

סוג תעריף	סוג צריכה	קריאה קודמת	קריאה נוכחית	סה"כ צריכה בקוט"ש	מחיר לקוט"ש בא"ג	סה"כ לתשלום
פרטי חשבון עבור תאריכים:						
		01/11/20	30/11/20			
777	פסגה	600,667.44	602,494.26	1,826.82	45.44	830.11 ₪
778	גבע	327,395.44	327,655.71	260.27	37.65	97.99 ₪
779	שפל	177,886.61	178,092.84	206.23	31.07	64.08 ₪
פרטי חשבון עבור תאריכים:						
		01/12/20	31/12/20			
777	פסגה	602,494.26	603,323.51	829.25	93.10	772.03 ₪
778	גבע	327,655.71	327,747.29	91.59	56.22	51.49 ₪
779	שפל	178,092.84	179,692.23	1,599.39	34.70	554.99 ₪

סה"כ לדייר:

פסגה	גבע	שפל	סה"כ	שיא ביקוש
2,656.07	351.86	1,805.62	4,813.55	34.10
₪ 1,602.14	₪ 149.48	₪ 619.06	₪ 2,370.69	

סה"כ צריכה
 סה"כ לתשלום

200.95 ₪	תשלום קבוע	
21.79 ₪	תשלום עבור גודל חיבור ב-KVA (3x100)	
2,593.43 ₪	סה"כ לתשלום	לא כולל מע"מ

התפלגות חיוב בש"ח לפי תעו"ז

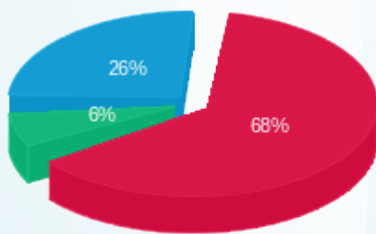

פסגה (₪ 1,602.14) 68%
 גבע (₪ 149.48) 6%
 שפל (₪ 619.06) 26%

הסטוריית צריכה בקוט"ש

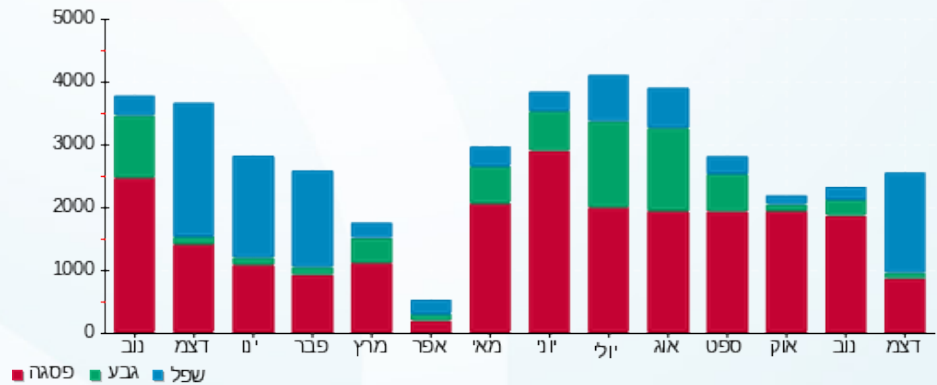



06/01/21

תאריך הפקה:

שם דייר: ח 104-5 - ניין ווסט

31/12/20

תאריך קריאה נוכחי:

שם אתר: קניון עזריאלי גבעתיים

01/11/20

תאריך קריאה קודמת:

לקוח/ה נכבד/ה, אנו מתכבדים להגיש את חישוב צריכת החשמל לתקופה 01/11/20 - 31/12/20:

ח 104-5 ניין ווסט - 3 - 00023954(3x100)

סוג תעריף	סוג צריכה	קריאה קודמת	קריאה נוכחית	סה"כ צריכה בקוט"ש	מחיר לקוט"ש בא"ג	סה"כ לתשלום
פרטי חשבון עבור תאריכים:						
		01/11/20	30/11/20			
777	פסגה	601,516.42	601,850.97	334.54	45.44	152.02 ₪
778	גבע	380,201.90	380,263.59	61.68	37.65	23.22 ₪
779	שפל	189,631.90	189,788.02	156.11	31.07	48.50 ₪
פרטי חשבון עבור תאריכים:						
		01/12/20	31/12/20			
777	פסגה	601,850.97	602,583.75	732.79	93.10	682.22 ₪
778	גבע	380,263.59	380,374.11	110.52	56.22	62.14 ₪
779	שפל	189,788.02	191,189.46	1,401.44	34.70	486.30 ₪

סה"כ לדייר:

פסגה	גבע	שפל	סה"כ	שיא ביקוש
1,067.33	172.21	1,557.56	2,797.09	20.22
₪ 834.24	₪ 85.36	₪ 534.81	₪ 1,454.40	

סה"כ צריכה
סה"כ לתשלום

₪ 36.10	תשלום קבוע	
₪ 21.79	תשלום עבור גודל חיבור בKVA (3x100)	
₪ 1,512.30	סה"כ לתשלום	לא כולל מע"מ

התפלגות חיוב בש"ח לפי תעו"ז

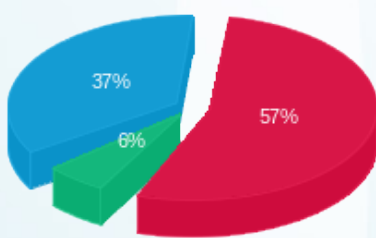

פסגה (₪ 834.24) 57%
גבע (₪ 85.36) 37%
שפל (₪ 534.81) 6%

הסטוריית צריכה בקוט"ש

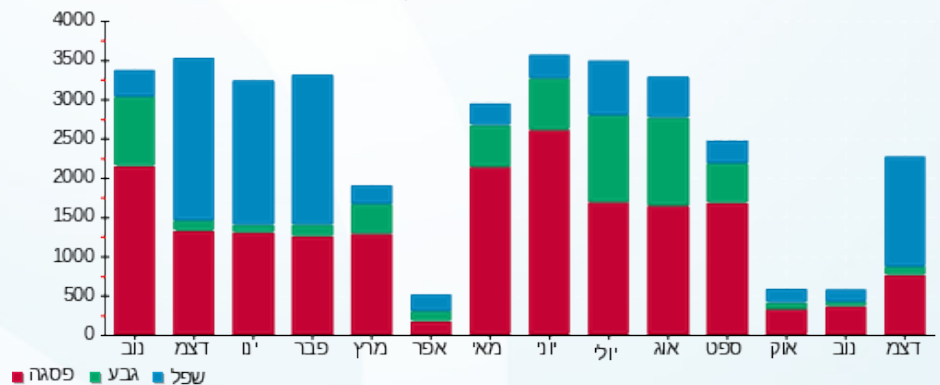

06/01/21 תאריך הפקה:
 31/12/20 תאריך קריאה נוכחי:
 01/11/20 תאריך קריאה קודמת:

שם דייר: ח 106 - גאנט
 שם אתר: קניון עזריאלי גבעתיים

לקוח/ה נכבד/ה, אנו מתכבדים להגיש את חישוב צריכת החשמל לתקופה 01/11/20 - 31/12/20:

ח 106 - גאנט - 5 - 00023954 (3x50)

סוג תעריף	סוג צריכה	קריאה קודמת	קריאה נוכחית	סה"כ צריכה בקוט"ש	מחיר לקוט"ש בא"ג	סה"כ לתשלום
פרטי חשבון עבור תאריכים:						
777	פסגה	01/11/20	30/11/20	634.70	45.44	288.41 ₪
778	גבע	218,101.51	218,210.21	108.70	37.65	40.93 ₪
779	שפל	130,780.55	131,057.54	276.99	31.07	86.06 ₪
פרטי חשבון עבור תאריכים:						
777	פסגה	355,317.96	355,988.93	670.97	93.10	624.67 ₪
778	גבע	218,210.21	218,319.49	109.28	56.22	61.44 ₪
779	שפל	131,057.54	132,676.85	1,619.32	34.70	561.90 ₪

סה"כ לדייר:

פסגה	גבע	שפל	סה"כ	שיא ביקוש
1,305.67	217.98	1,896.30	3,419.95	25.30
₪ 913.08	₪ 102.36	₪ 647.96	₪ 1,663.40	

סה"כ צריכה
 סה"כ לתשלום

200.95 ₪	תשלום קבוע	
10.90 ₪	תשלום עבור גודל חיבור בKVA (3x50)	
1,875.25 ₪	סה"כ לתשלום	לא כולל מע"מ

התפלגות חיוב בש"ח לפי תעו"ז

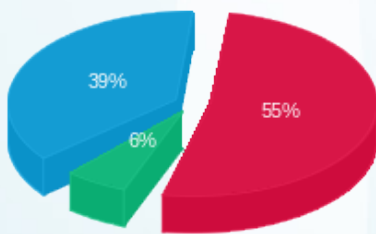

פסגה (913.08 ₪) 55%
 גבע (102.36 ₪) 6%
 שפל (647.96 ₪) 39%

הסטוריית צריכה בקוט"ש

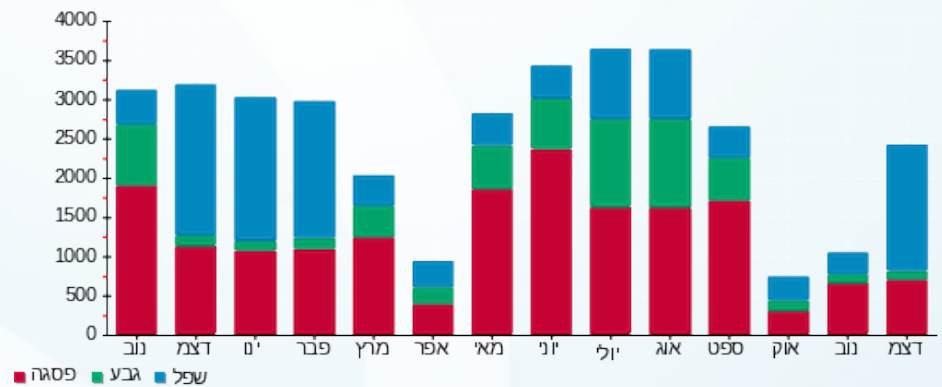



06/01/21 תאריך הפקה:
 31/12/20 תאריך קריאה נוכחי:
 01/11/20 תאריך קריאה קודמת:

שם דייר: ח 107 - מאק
 שם אתר: קניון עזריאלי גבעתיים

לקוח/ה נכבד/ה, אנו מתכבדים להגיש את חישוב צריכת החשמל לתקופה 01/11/20 - 31/12/20:

ח 107 - מאק - 6 - 00023954 (3x80)

סוג תעריף	סוג צריכה	קריאה קודמת	קריאה נוכחית	סה"כ צריכה בקוט"ש	מחיר לקוט"ש בא"ג	סה"כ לתשלום
פרטי חשבון עבור תאריכים:						
		01/11/20	30/11/20			
777	פסגה	336,289.35	336,922.55	633.20	45.44	287.73 ₪
778	גבע	197,867.59	198,092.38	224.79	37.65	84.63 ₪
779	שפל	146,333.87	146,918.72	584.85	31.07	181.71 ₪
פרטי חשבון עבור תאריכים:						
		01/12/20	31/12/20			
777	פסגה	336,922.55	337,553.62	631.08	93.10	587.53 ₪
778	גבע	198,092.38	198,275.35	182.97	56.22	102.87 ₪
779	שפל	146,918.72	148,583.40	1,664.68	34.70	577.65 ₪

סה"כ לדייר:

פסגה	גבע	שפל	סה"כ	שיא ביקוש
1,264.28	407.76	2,249.53	3,921.57	14.23
₪ 875.26	₪ 187.50	₪ 759.36	₪ 1,822.12	

סה"כ צריכה
 סה"כ לתשלום

200.95 ₪	תשלום קבוע	
17.44 ₪	תשלום עבור גודל חיבור בKVA (3x80)	
2,040.50 ₪	סה"כ לתשלום	לא כולל מע"מ

התפלגות חיוב בש"ח לפי תעו"ז

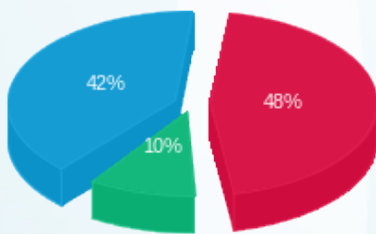

פסגה (₪ 875.26) ■
 גבע (₪ 187.50) ■
 שפל (₪ 759.36) ■

הסטוריית צריכה בקוט"ש

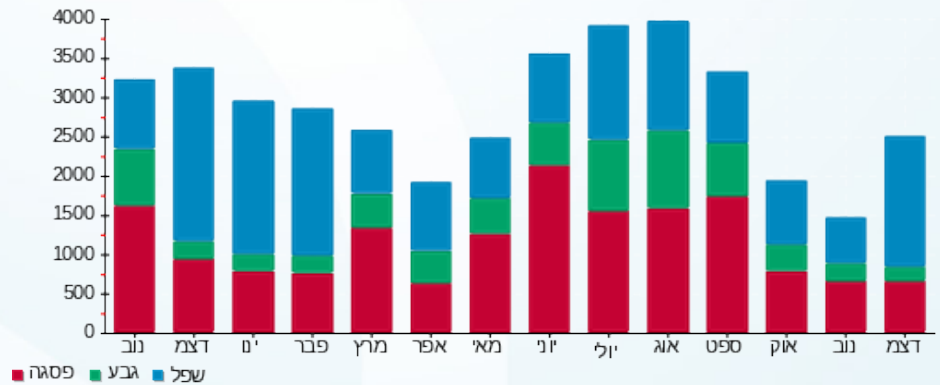



06/01/21

תאריך הפקדה:

שם דייר: ח 108 - פוט לוקר
שם אתר: קניון עזריאלי גבעתיים

31/12/20

תאריך קריאה נוכחית:

01/11/20

תאריך קריאה קודמת:

לקוח/ה נכבד/ה, אנו מתכבדים להגיש את חישוב צריכת החשמל לתקופה 01/11/20 - 31/12/20:

ח 108 - פוט לוקר - 1 - 00023946 (3x100)

סוג תעריף	סוג צריכה	קריאה קודמת	קריאה נוכחית	סה"כ צריכה בקוט"ש	מחיר לקוט"ש בא"ג	סה"כ לתשלום
פרטי חשבון עבור תאריכים:						
		01/11/20	30/11/20			
777	פסגה	389,215.03	389,561.10	346.07	45.44	157.25 ₪
778	גבע	235,691.73	235,752.18	60.45	37.65	22.76 ₪
779	שפל	138,540.86	138,687.56	146.71	31.07	45.58 ₪
פרטי חשבון עבור תאריכים:						
		01/12/20	31/12/20			
777	פסגה	389,561.10	390,138.38	577.29	93.10	537.45 ₪
778	גבע	235,752.18	235,840.62	88.44	56.22	49.72 ₪
779	שפל	138,687.56	139,920.70	1,233.14	34.70	427.90 ₪

סה"כ לדייר:

פסגה	גבע	שפל	סה"כ	שיא ביקוש
923.35	148.88	1,379.84	2,452.08	25.54
₪ 694.71	₪ 72.48	₪ 473.48	₪ 1,240.66	

סה"כ צריכה
סה"כ לתשלום

200.95 ₪	תשלום קבוע	
21.79 ₪	תשלום עבור גודל חיבור ב KVA (3x100)	
1,463.41 ₪	סה"כ לתשלום	לא כולל מע"מ

התפלגות חיוב בש"ח לפי תעו"ז

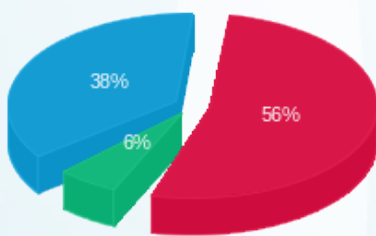

פסגה (₪ 694.71)
גבע (₪ 72.48)
שפל (₪ 473.48)

הסטוריית צריכה בקוט"ש

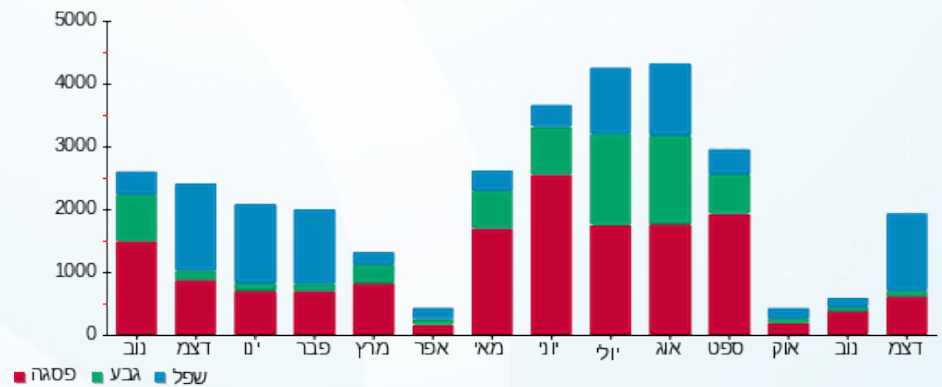



06/01/21

תאריך הפקה:

שם דייר: ח 109 - פוקס

31/12/20

תאריך קריאה נוכחית:

שם אתר: קניון עזריאלי גבעתיים

01/11/20

תאריך קריאה קודמת:

לקוח/ה נכבד/ה, אנו מתכבדים להגיש את חישוב צריכת החשמל לתקופה 01/11/20 - 31/12/20:

ח 109 פוקס - 8 - 00023946(3x160)

סוג תעריף	סוג צריכה	קריאה קודמת	קריאה נוכחית	סה"כ צריכה בקוט"ש	מחיר לקוט"ש בא"ג	סה"כ לתשלום
פרטי חשבון עבור תאריכים:						
		01/11/20	30/11/20			
777	פסגה	1,020,283.85	1,020,827.00	543.15	45.44	246.81 ₪
778	גבע	653,970.24	654,174.86	204.62	37.65	77.04 ₪
779	שפל	408,181.29	408,687.29	506.00	31.07	157.22 ₪
פרטי חשבון עבור תאריכים:						
		01/12/20	31/12/20			
777	פסגה	1,020,827.00	1,022,744.44	1,917.44	93.10	1,785.13 ₪
778	גבע	654,174.86	654,670.74	495.88	56.22	278.79 ₪
779	שפל	408,687.29	412,686.77	3,999.47	34.70	1,387.82 ₪

סה"כ לדייר:

שיא ביקוש	סה"כ	שפל	גבע	פסגה
33.99	7,666.56	4,505.48	700.50	2,460.58
	₪ 3,932.80	₪ 1,545.03	₪ 355.82	₪ 2,031.94

סה"כ צריכה
סה"כ לתשלום

200.95 ₪	תשלום קבוע	
34.87 ₪	תשלום עבור גודל חיבור בKVA (3x160)	
4,168.62 ₪	סה"כ לתשלום	לא כולל מע"מ

התפלגות חיוב בש"ח לפי תעו"ז

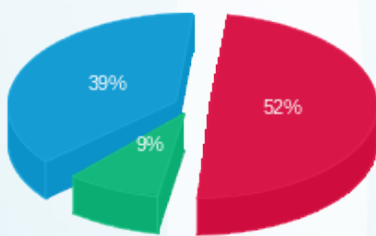

פסגה (2,031.94 ₪) 9%
גבע (355.82 ₪)
שפל (1,545.03 ₪) 39%

הסטוריית צריכה בקוט"ש

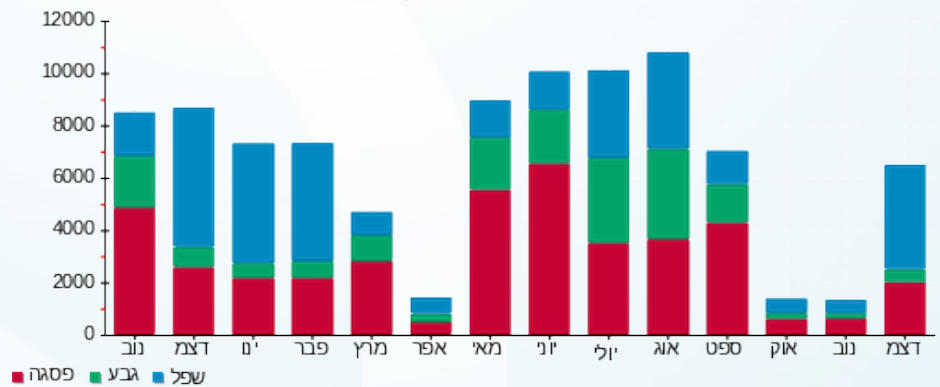



06/01/21

תאריך הפקה:

שם דייר: ח 111 - שופרא
שם אתר: קניון עזריאלי גבעתיים

31/12/20

תאריך קריאה נוכחית:

01/11/20

תאריך קריאה קודמת:

לקוח/ה נכבד/ה, אנו מתכבדים להגיש את חישוב צריכת החשמל לתקופה 01/11/20 - 31/12/20:

ח 111 - 1 - 00023935(3x50)

סוג תעריף	סוג צריכה	קריאה קודמת	קריאה נוכחית	סה"כ צריכה בקוט"ש	מחיר לקוט"ש בא"ג	סה"כ לתשלום
פרטי חשבון עבור תאריכים:						
777	פסגה	01/11/20	30/11/20	47.11	45.44	21.41 ₪
778	גבע	231,512.42	231,516.27	3.85	37.65	1.45 ₪
779	שפל	148,349.66	148,358.92	9.26	31.07	2.88 ₪
פרטי חשבון עבור תאריכים:						
777	פסגה	360,216.96	360,668.85	451.90	93.10	420.71 ₪
778	גבע	231,516.27	231,565.61	49.34	56.22	27.74 ₪
779	שפל	148,358.92	149,413.80	1,054.88	34.70	366.04 ₪

סה"כ לדייר:

שיא ביקוש	סה"כ	שפל	גבע	פסגה
20.05	1,616.33	1,064.13	53.19	499.01
	₪ 840.23	₪ 368.92	₪ 29.19	₪ 442.12

סה"כ צריכה
סה"כ לתשלום

200.95 ₪	תשלום קבוע	
10.90 ₪	תשלום עבור גודל חיבור בKVA (3x50)	
1,052.08 ₪	סה"כ לתשלום	לא כולל מע"מ

התפלגות חיוב בש"ח לפי תעו"ז

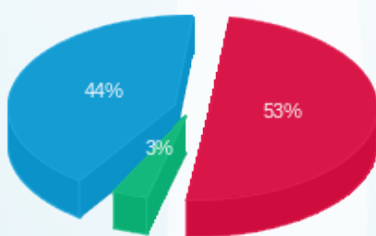

פסגה (₪ 442.12) 53%
גבע (₪ 29.19) 3%
שפל (₪ 368.92) 44%

הסטוריית צריכה בקוט"ש

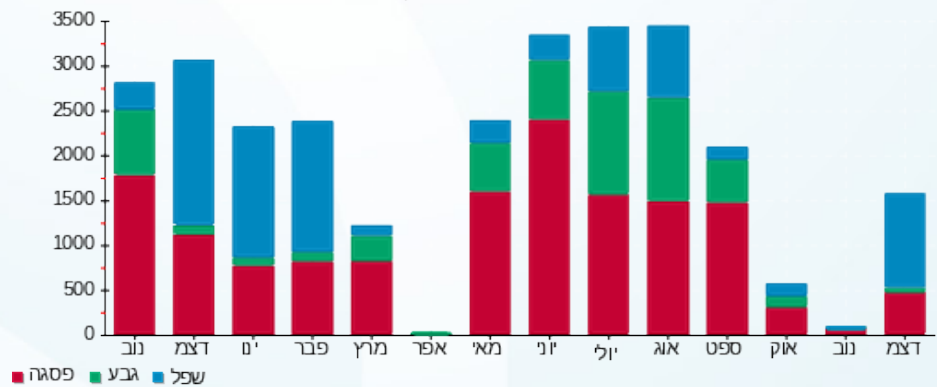

06/01/21 תאריך הפקה:
 31/12/20 תאריך קריאה נוכחית:
 01/11/20 תאריך קריאה קודמת:

שם דייר: ח 112 - איל מקיאג
 שם אתר: קניון עזריאלי גבעתיים

לקוח/ה נכבד/ה, אנו מתכבדים להגיש את חישוב צריכת החשמל לתקופה 01/11/20 - 31/12/20:

ח 112 - איל מקיאג - 8 - 00023935(3x50)

סוג תעריף	סוג צריכה	קריאה קודמת	קריאה נוכחית	סה"כ צריכה בקוט"ש	מחיר לקוט"ש בא"ג	סה"כ לתשלום
פרטי חשבון עבור תאריכים:						
777	פסגה	01/11/20	30/11/20	124.62	45.44	56.63 ₪
778	גבע	154,533.72	154,580.57	46.85	37.65	17.64 ₪
779	שפל	92,607.98	92,727.08	119.10	31.07	37.00 ₪
פרטי חשבון עבור תאריכים:						
777	פסגה	290,860.44	291,205.33	344.89	93.10	321.09 ₪
778	גבע	154,580.57	154,624.04	43.47	56.22	24.44 ₪
779	שפל	92,727.08	93,351.29	624.21	34.70	216.60 ₪

סה"כ לדייר:

פסגה	גבע	שפל	סה"כ	שיא ביקוש
469.51	90.32	743.31	1,303.14	7.54
₪ 377.72	₪ 42.08	₪ 253.61	₪ 673.40	

סה"כ צריכה
 סה"כ לתשלום

200.95 ₪	תשלום קבוע	
10.90 ₪	תשלום עבור גודל חיבור בKVA (3x50)	
885.25 ₪	סה"כ לתשלום	לא כולל מע"מ

התפלגות חיוב בש"ח לפי תעו"ז

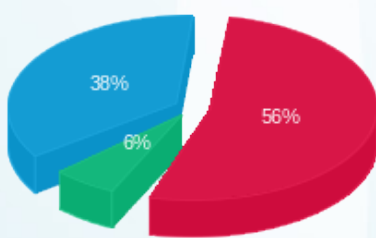

פסגה (377.72 ₪) ■
 גבע (42.08 ₪) ■
 שפל (253.61 ₪) ■

הסטוריית צריכה בקוט"ש

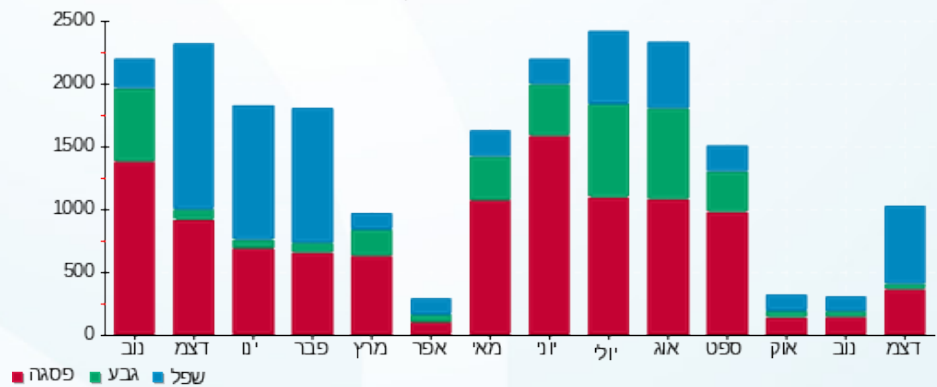



06/01/21

תאריך הפקדה:

31/12/20

תאריך קריאה נוכחית:

01/11/20

תאריך קריאה קודמת:

שם דייר: ח 112 א' - יולו
שם אתר: קניון עזריאלי גבעתיים

לקוח/ה נכבד/ה, אנו מתכבדים להגיש את חישוב צריכת החשמל לתקופה 01/11/20 - 31/12/20:

ח 112 א' - יולו - 2 - 00023935 (3x50)

סוג תעריף	סוג צריכה	קריאה קודמת	קריאה נוכחית	סה"כ צריכה בקוט"ש	מחיר לקוט"ש בא"ג	סה"כ לתשלום
פרטי חשבון עבור תאריכים:						
		01/11/20	30/11/20			
777	פסגה	154,110.37	154,129.90	19.53	45.44	8.88 ₪
778	גבע	85,456.30	85,463.44	7.14	37.65	2.69 ₪
779	שפל	53,571.85	53,590.72	18.87	31.07	5.86 ₪
פרטי חשבון עבור תאריכים:						
		01/12/20	31/12/20			
777	פסגה	154,129.90	154,224.25	94.35	93.10	87.84 ₪
778	גבע	85,463.44	85,470.93	7.49	56.22	4.21 ₪
779	שפל	53,590.72	53,782.06	191.34	34.70	66.39 ₪

סה"כ לדייר:

פסגה	גבע	שפל	סה"כ	שיא ביקוש
113.88	14.63	210.21	338.72	3.88
₪ 96.72	₪ 6.90	₪ 72.26	₪ 175.87	

סה"כ צריכה
סה"כ לתשלום

200.95 ₪	תשלום קבוע	
10.90 ₪	תשלום עבור גודל חיבור ב KVA (3x50)	
387.72 ₪	סה"כ לתשלום	לא כולל מע"מ

התפלגות חיוב בש"ח לפי תעו"ז

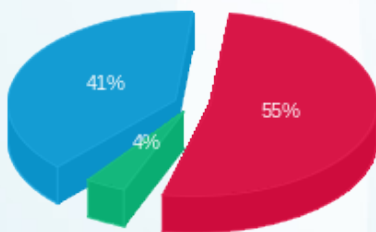

פסגה (96.72 ₪) 55%
גבע (6.90 ₪) 4%
שפל (72.26 ₪) 41%

הסטוריית צריכה בקוט"ש

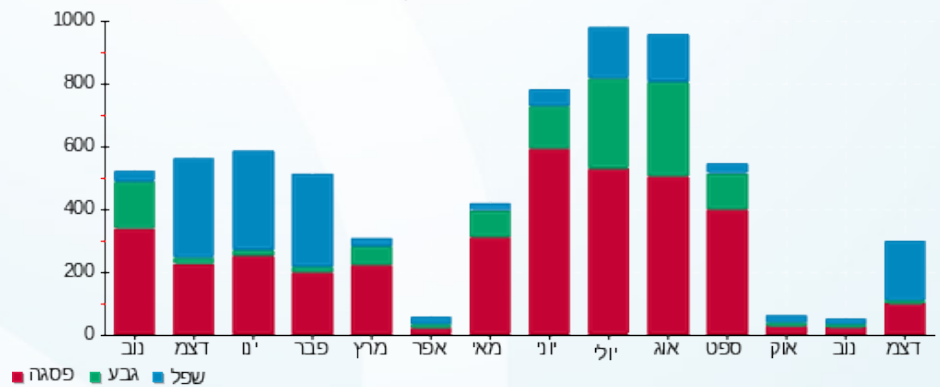



06/01/21

תאריך הפקה:

שם דייר: ח 113 - סטודיו פשה

31/12/20

תאריך קריאה נוכחית:

שם אתר: קניון עזריאלי גבעתיים

01/11/20

תאריך קריאה קודמת:

לקוח/ה נכבד/ה, אנו מתכבדים להגיש את חישוב צריכת החשמל לתקופה 01/11/20 - 31/12/20:

ח 113 - סטודיו פשה - 3 - 00023935 (3x50)

סוג תעריף	סוג צריכה	קריאה קודמת	קריאה נוכחית	סה"כ צריכה בקוט"ש	מחיר לקוט"ש בא"ג	סה"כ לתשלום
פרטי חשבון עבור תאריכים:						
		01/11/20	30/11/20			
777	פסגה	202,904.50	202,927.87	23.38	45.44	10.62 ₪
778	גבע	122,937.45	122,946.26	8.81	37.65	3.32 ₪
779	שפל	57,954.84	57,976.90	22.07	31.07	6.86 ₪
פרטי חשבון עבור תאריכים:						
		01/12/20	31/12/20			
777	פסגה	202,927.87	203,105.50	177.63	93.10	165.37 ₪
778	גבע	122,946.26	122,953.82	7.56	56.22	4.25 ₪
779	שפל	57,976.90	58,337.87	360.96	34.70	125.25 ₪

סה"כ לדייר:

פסגה	גבע	שפל	סה"כ	שיא ביקוש
201.01	16.38	383.03	600.41	7.27
175.99 ₪	7.57 ₪	132.11 ₪	315.67 ₪	

סה"כ צריכה
סה"כ לתשלום

200.95 ₪	תשלום קבוע	
10.90 ₪	תשלום עבור גודל חיבור ב KVA (3x50)	
527.52 ₪	סה"כ לתשלום	לא כולל מע"מ

התפלגות חיוב בש"ח לפי תעו"ז

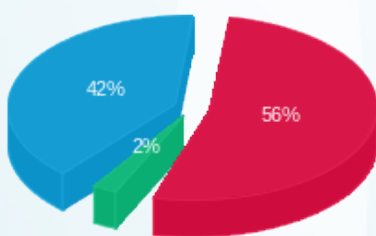

פסגה (175.99 ₪) 56%
גבע (7.57 ₪) 2%
שפל (132.11 ₪) 42%

הסטוריית צריכה בקוט"ש

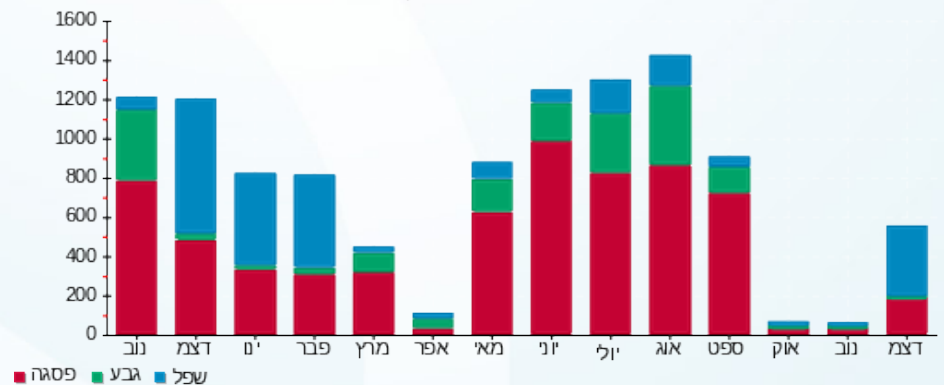

06/01/21 תאריך הפקה:
 31/12/20 תאריך קריאה נוכחי:
 01/11/20 תאריך קריאה קודמת:

שם דייר: ח 114 - יאנגה
 שם אתר: קניון עזריאלי גבעתיים

לקוח/ה נכבד/ה, אנו מתכבדים להגיש את חישוב צריכת החשמל לתקופה 01/11/20 - 31/12/20:

ח 114 - יאנגה - 4 - 00023935 (3x50)

סוג תעריף	סוג צריכה	קריאה קודמת	קריאה נוכחית	סה"כ צריכה בקוט"ש	מחיר לקוט"ש בא"ג	סה"כ לתשלום
פרטי חשבון עבור תאריכים:						
777	פסגה	01/11/20	30/11/20	188.14	45.44	85.49 ₪
778	גבע	94,031.65	94,101.90	70.26	37.65	26.45 ₪
779	שפל	84,473.98	84,653.21	179.23	31.07	55.69 ₪
פרטי חשבון עבור תאריכים:						
777	פסגה	190,002.23	190,458.16	455.92	93.10	424.47 ₪
778	גבע	94,101.90	94,179.64	77.74	56.22	43.71 ₪
779	שפל	84,653.21	85,486.91	833.70	34.70	289.29 ₪

סה"כ לדייר:

פסגה	גבע	שפל	סה"כ	שיא ביקוש
644.07	148.00	1,012.93	1,804.99	7.93
₪ 509.96	₪ 70.16	₪ 344.98	₪ 925.09	

סה"כ צריכה
 סה"כ לתשלום

200.95 ₪	תשלום קבוע	
10.90 ₪	תשלום עבור גודל חיבור בKVA (3x50)	
1,136.94 ₪	סה"כ לתשלום	לא כולל מע"מ

התפלגות חיוב בש"ח לפי תעו"ז

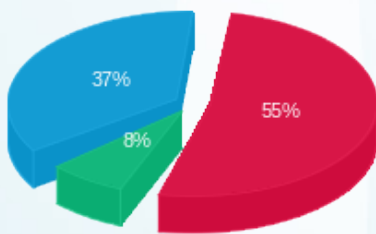

פסגה (509.96 ₪) 55%
 גבע (70.16 ₪) 8%
 שפל (344.98 ₪) 37%

הסטוריית צריכה בקוט"ש

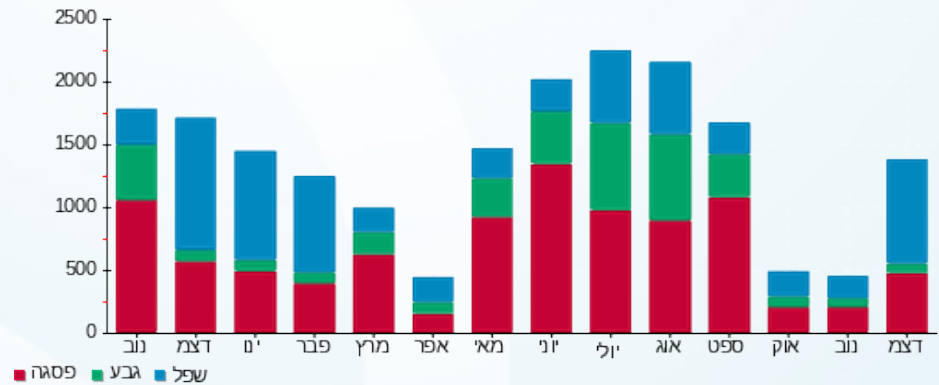



06/01/21

תאריך הפקה:

שם דייר: ח 115 - צומת ספרים

31/12/20

תאריך קריאה נוכחי:

שם אתר: קניון עזריאלי גבעתיים

01/11/20

תאריך קריאה קודמת:

לקוח/ה נכבד/ה, אנו מתכבדים להגיש את חישוב צריכת החשמל לתקופה 01/11/20 - 31/12/20:

ח 115 - צומת ספרים - 5 - 00023935 (3x50)

סה"כ לתשלום	מחיר לקוט"ש בא"ג	סה"כ צריכה בקוט"ש	קריאה נוכחית	קריאה קודמת	סוג צריכה	סוג תעריף
			30/11/20	01/11/20	פרטי חשבון עבור תאריכים:	
₪ 44.56	45.44	98.06	203,603.54	203,505.48	פסגה	777
₪ 13.47	37.65	35.79	125,258.09	125,222.30	גבע	778
₪ 27.92	31.07	89.87	96,296.33	96,206.45	שפל	779
			31/12/20	01/12/20	פרטי חשבון עבור תאריכים:	
₪ 273.09	93.10	293.34	203,896.87	203,603.54	פסגה	777
₪ 23.32	56.22	41.49	125,299.57	125,258.09	גבע	778
₪ 179.28	34.70	516.65	96,812.98	96,296.33	שפל	779

סה"כ לדייר:

שיא ביקוש	סה"כ	שפל	גבע	פסגה
9.47	1,075.20	606.52	77.28	391.40
	₪ 561.65	₪ 207.20	₪ 36.80	₪ 317.65

סה"כ צריכה
סה"כ לתשלום

₪ 200.95	תשלום קבוע	
₪ 10.90	תשלום עבור גודל חיבור בKVA (3x50)	
₪ 773.50	סה"כ לתשלום	לא כולל מע"מ

התפלגות חיוב בש"ח לפי תעו"ז

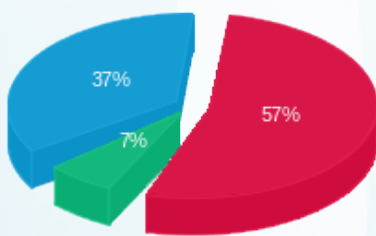

פסגה (₪ 317.65) (7%)
גבע (₪ 36.80) (7%)
שפל (₪ 207.20) (37%)

הסטוריית צריכה בקוט"ש

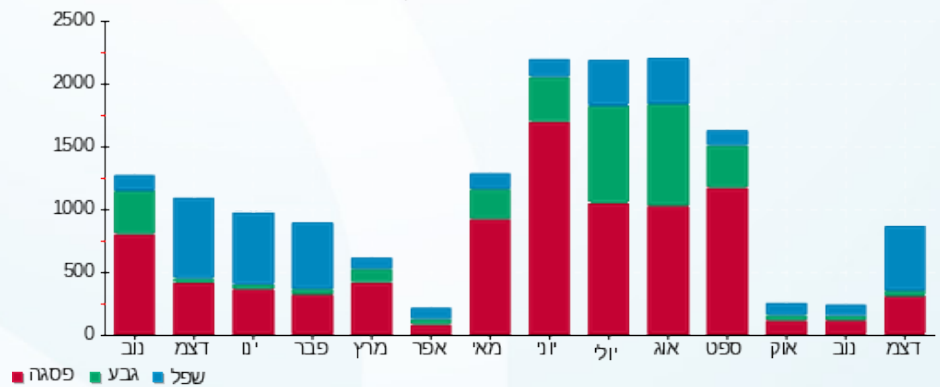

06/01/21 תאריך הפקה:
 31/12/20 תאריך קריאה נוכחית:
 01/11/20 תאריך קריאה קודמת:

שם דייר: ח 116 - סבון של פעם
 שם אתר: קניון עזריאלי גבעתיים

לקוח/ה נכבד/ה, אנו מתכבדים להגיש את חישוב צריכת החשמל לתקופה 01/11/20 - 31/12/20:

ח 116 - סבון של פעם - 6 - 00023935 (3x50)

סוג תעריף	סוג צריכה	קריאה קודמת	קריאה נוכחית	סה"כ צריכה בקוט"ש	מחיר לקוט"ש בא"ג	סה"כ לתשלום
פרטי חשבון עבור תאריכים:						
777	פסגה	01/11/20	30/11/20	76.25	45.44	149,610.94
778	גבע	76,946.10	76,962.43	16.33	37.65	149,534.69
779	שפל	57,755.63	57,796.91	41.28	31.07	76,962.43
פרטי חשבון עבור תאריכים:						
777	פסגה	01/12/20	31/12/20	252.53	93.10	149,863.47
778	גבע	76,962.43	77,001.20	38.78	56.22	149,610.94
779	שפל	57,796.91	58,259.49	462.57	34.70	76,962.43

סה"כ לדייר:

שיא ביקוש	סה"כ	שפל	גבע	פסגה	סה"כ צריכה
16.35	887.74	503.85	55.11	328.78	סה"כ לתשלום
	173.34 ₪	27.95 ₪	269.75 ₪		

200.95 ₪	תשלום קבוע	
10.90 ₪	תשלום עבור גודל חיבור בKVA (3x50)	
682.89 ₪	סה"כ לתשלום	לא כולל מע"מ

התפלגות חיוב בש"ח לפי תעו"ז

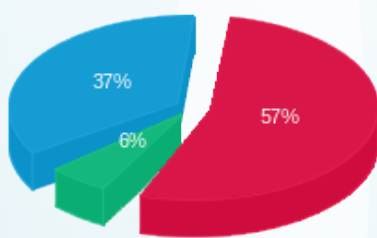

פסגה (269.75 ₪) 57%
 גבע (27.95 ₪) 6%
 שפל (173.34 ₪) 37%

הסטוריית צריכה בקוט"ש

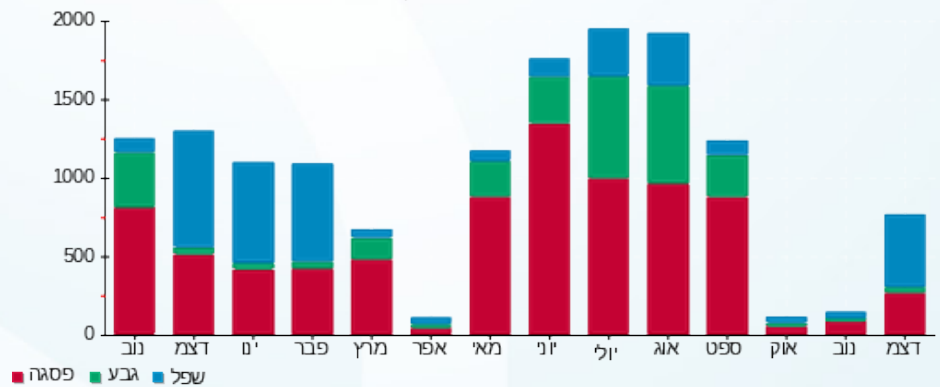



06/01/21

תאריך הפקה:

שם דייר: ח 118 - אירוקה
שם אתר: קניון עזריאלי גבעתיים

31/12/20

תאריך קריאה נוכחי:

01/11/20

תאריך קריאה קודמת:

לקוח/ה נכבד/ה, אנו מתכבדים להגיש את חישוב צריכת החשמל לתקופה 01/11/20 - 31/12/20:

ח 118 אירוקה - 1 - 00023945 (3x50)

סוג תעריף	סוג צריכה	קריאה קודמת	קריאה נוכחית	סה"כ צריכה בקוט"ש	מחיר לקוט"ש בא"ג	סה"כ לתשלום
פרטי חשבון עבור תאריכים:						
		01/11/20	30/11/20			
777	פסגה	184,469.87	184,591.27	121.40	45.44	55.16 ₪
778	גבע	124,442.49	124,488.21	45.72	37.65	17.21 ₪
779	שפל	75,748.56	75,808.81	60.25	31.07	18.72 ₪
פרטי חשבון עבור תאריכים:						
		01/12/20	31/12/20			
777	פסגה	184,591.27	184,852.11	260.84	93.10	242.84 ₪
778	גבע	124,488.21	124,510.89	22.68	56.22	12.75 ₪
779	שפל	75,808.81	76,431.87	623.05	34.70	216.20 ₪

סה"כ לדייר:

פסגה	גבע	שפל	סה"כ	שיא ביקוש
382.24	68.40	683.30	1,133.93	12.10
₪ 298.00	₪ 29.96	₪ 234.92	₪ 562.88	

סה"כ צריכה
סה"כ לתשלום

200.95 ₪	תשלום קבוע	
10.90 ₪	תשלום עבור גודל חיבור בKVA (3x50)	
774.73 ₪	סה"כ לתשלום	לא כולל מע"מ

התפלגות חיוב בש"ח לפי תעו"ז

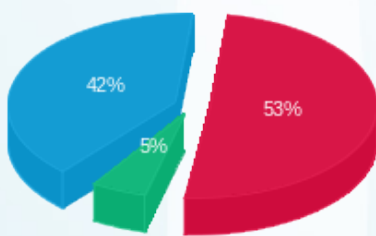

פסגה (₪ 298.00) ■
גבע (₪ 29.96) ■
שפל (₪ 234.92) ■

הסטוריית צריכה בקוט"ש

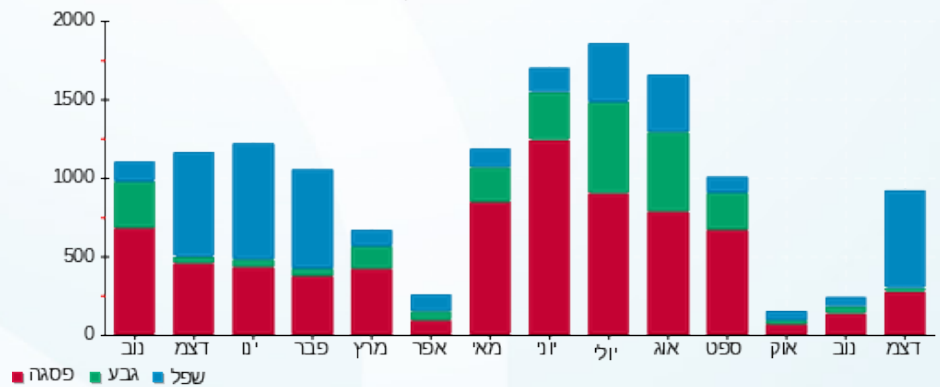



06/01/21

תאריך הפקה:

שם דייר: ח 119 - טופ-טן
שם אתר: קניון עזריאלי גבעתיים

31/12/20

תאריך קריאה נוכחי:

01/11/20

תאריך קריאה קודמת:

לקוח/ה נכבד/ה, אנו מתכבדים להגיש את חישוב צריכת החשמל לתקופה 01/11/20 - 31/12/20:

ח 119 - טופ-טן - 7 - 00023945 (3x50)

סוג תעריף	סוג צריכה	קריאה קודמת	קריאה נוכחית	סה"כ צריכה בקוט"ש	מחיר לקוט"ש בא"ג	סה"כ לתשלום
פרטי חשבון עבור תאריכים:						
		01/11/20	30/11/20			
777	פסגה	184,809.89	184,858.03	48.14	45.44	21.88 ₪
778	גבע	111,473.57	111,491.63	18.06	37.65	6.80 ₪
779	שפל	88,641.38	88,687.24	45.87	31.07	14.25 ₪
פרטי חשבון עבור תאריכים:						
		01/12/20	31/12/20			
777	פסגה	184,858.03	185,259.47	401.44	93.10	373.74 ₪
778	גבע	111,491.63	111,525.13	33.51	56.22	18.84 ₪
779	שפל	88,687.24	89,466.18	778.94	34.70	270.29 ₪

סה"כ לדייר:

פסגה	גבע	שפל	סה"כ	שיא ביקוש
449.58	51.57	824.80	1,325.95	9.82
₪ 395.61	₪ 25.64	₪ 284.54	₪ 705.79	

סה"כ צריכה
סה"כ לתשלום

200.95 ₪	תשלום קבוע	
10.90 ₪	תשלום עבור גודל חיבור בKVA (3x50)	
917.64 ₪	סה"כ לתשלום	לא כולל מע"מ

התפלגות חיוב בש"ח לפי תעו"ז

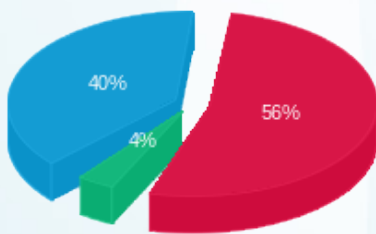

פסגה (395.61 ₪)
גבע (25.64 ₪)
שפל (284.54 ₪)

הסטוריית צריכה בקוט"ש

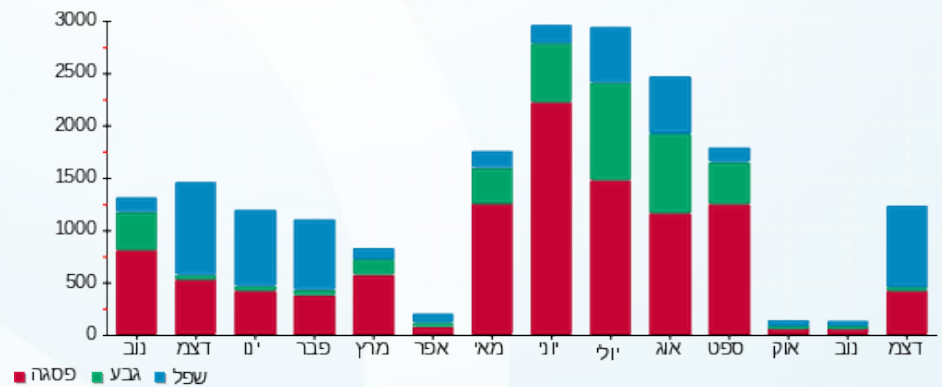



06/01/21

תאריך הפקה:

שם דייר: ח 119 א' - דניאלה להבי

31/12/20

תאריך קריאה נוכחי:

שם אתר: קניון עזריאלי גבעתיים

01/11/20

תאריך קריאה קודמת:

לקוח/ה נכבד/ה, אנו מתכבדים להגיש את חישוב צריכת החשמל לתקופה 01/11/20 - 31/12/20:

ח 119 א' - דניאלה להבי - 2 - (3x80)00023945

סה"כ לתשלום	מחיר לקוט"ש בא"ג	סה"כ צריכה בקוט"ש	קריאה נוכחית	קריאה קודמת	סוג צריכה	סוג תעריף
			30/11/20	01/11/20	פרטי חשבון עבור תאריכים:	
38.55 ₪	45.44	84.84	120,978.57	120,893.73	פסגה	777
10.39 ₪	37.65	27.60	78,502.77	78,475.17	גבע	778
21.86 ₪	31.07	70.37	96,889.94	96,819.57	שפל	779
			31/12/20	01/12/20	פרטי חשבון עבור תאריכים:	
222.08 ₪	93.10	238.53	121,217.11	120,978.57	פסגה	777
39.60 ₪	56.22	70.43	78,573.20	78,502.77	גבע	778
291.46 ₪	34.70	839.94	97,729.88	96,889.94	שפל	779

סה"כ לדייר:

שיא ביקוש	סה"כ	שפל	גבע	פסגה
10.97	1,331.73	910.32	98.04	323.38
	₪ 623.94	₪ 313.33	₪ 49.99	₪ 260.63

סה"כ צריכה
סה"כ לתשלום

200.95 ₪	תשלום קבוע	
17.44 ₪	תשלום עבור גודל חיבור בKVA (3x80)	
842.33 ₪	סה"כ לתשלום	לא כולל מע"מ

התפלגות חיוב בש"ח לפי תעו"ז

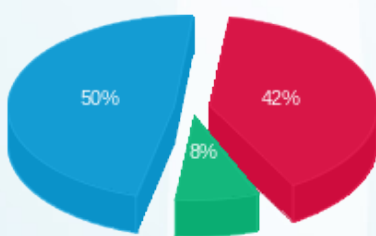

פסגה (260.63 ₪) 50%
גבע (49.99 ₪) 8%
שפל (313.33 ₪) 42%

הסטוריית צריכה בקוט"ש





06/01/21

תאריך הפקדה:

שם דייר: ח 120 - ארקפה

31/12/20

תאריך קריאה נוכחית:

שם אתר: קניון עזריאלי גבעתיים

01/11/20

תאריך קריאה קודמת:

לקוח/ה נכבד/ה, אנו מתכבדים להגיש את חישוב צריכת החשמל לתקופה 01/11/20 - 31/12/20:

ח 120 - ארקפה - 3 - 00023945(3x400)

סוג תעריף	סוג צריכה	קריאה קודמת	קריאה נוכחית	סה"כ צריכה בקוט"ש	מחיר לקוט"ש בא"ג	סה"כ לתשלום
פרטי חשבון עבור תאריכים:						
		01/11/20	30/11/20			
777	פסגה	1,282,029.93	1,282,267.35	237.42	45.44	107.88 ₪
778	גבע	990,625.00	990,713.61	88.62	37.65	33.36 ₪
779	שפל	1,151,333.24	1,151,560.88	227.64	31.07	70.73 ₪
פרטי חשבון עבור תאריכים:						
		01/12/20	31/12/20			
777	פסגה	1,282,267.35	1,282,557.34	290.00	93.10	269.99 ₪
778	גבע	990,713.61	990,981.74	268.12	56.22	150.74 ₪
779	שפל	1,151,560.88	1,152,976.67	1,415.78	34.70	491.28 ₪

סה"כ לדייר:

פסגה	גבע	שפל	סה"כ	שיא ביקוש
527.42	356.74	1,643.42	2,527.58	19.96
₪ 377.87	₪ 184.10	₪ 562.00	₪ 1,123.98	

סה"כ צריכה
סה"כ לתשלום

200.95 ₪	תשלום קבוע	
87.18 ₪	תשלום עבור גודל חיבור בKVA (3x400)	
1,412.11 ₪	סה"כ לתשלום	לא כולל מע"מ

התפלגות חיוב בש"ח לפי תעו"ז

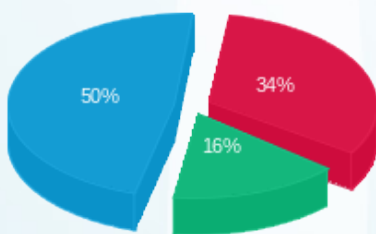

פסגה (377.87 ₪) ■
גבע (184.10 ₪) ■
שפל (562.00 ₪) ■

הסטוריית צריכה בקוט"ש

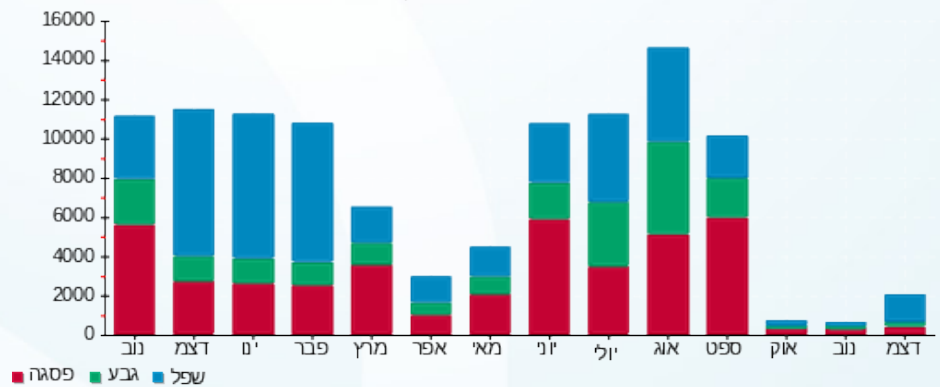

06/01/21 תאריך הפקה:
 31/12/20 תאריך קריאה נוכחית:
 01/11/20 תאריך קריאה קודמת:

שם דייר: ח 120 - ארקפה דוכן
 שם אתר: קניון עזריאלי גבעתיים

לקוח/ה נכבד/ה, אנו מתכבדים להגיש את חישוב צריכת החשמל לתקופה 01/11/20 - 31/12/20:

ח 120 - ארקפה דוכן - 4 - 00023946(3x32)

סה"כ לתשלום	מחיר לקוט"ש בא"ג	סה"כ צריכה בקוט"ש	קריאה נוכחית	קריאה קודמת	סוג צריכה	סוג תעריף
			30/11/20	01/11/20	פרטי חשבון עבור תאריכים:	
1.43 ₪	45.44	3.15	72,235.11	72,231.96	פסגה	777
0.44 ₪	37.65	1.17	55,698.61	55,697.44	גבע	778
0.93 ₪	31.07	2.98	73,089.39	73,086.41	שפל	779
			31/12/20	01/12/20	פרטי חשבון עבור תאריכים:	
73.44 ₪	93.10	78.89	72,313.99	72,235.11	פסגה	777
14.91 ₪	56.22	26.53	55,725.13	55,698.61	גבע	778
107.54 ₪	34.70	309.91	73,399.30	73,089.39	שפל	779

סה"כ לדייר:

שיא ביקוש	סה"כ	שפל	גבע	פסגה	סה"כ צריכה
4.23	422.62	312.89	27.69	82.03	סה"כ לתשלום
	198.69 ₪	108.47 ₪	15.35 ₪	74.87 ₪	

200.95 ₪	תשלום קבוע	
6.97 ₪	תשלום עבור גודל חיבור בKVA (3x32)	
406.62 ₪	סה"כ לתשלום	לא כולל מע"מ

התפלגות חיוב בש"ח לפי תעו"ז

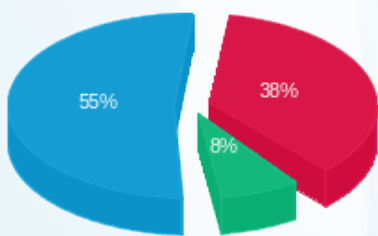

פסגה (74.87 ₪)
 גבע (15.35 ₪)
 שפל (108.47 ₪)

הסטוריית צריכה בקוט"ש

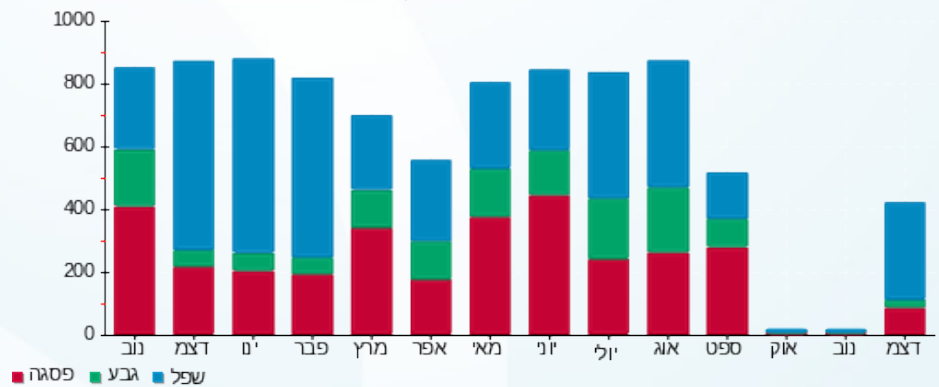

06/01/21 תאריך הפקה:
 31/12/20 תאריך קריאה נוכחי:
 01/11/20 תאריך קריאה קודמת:

שם דייר: ח 121 - תיק התיקים
 שם אתר: קניון עזריאלי גבעתיים

לקוח/ה נכבד/ה, אנו מתכבדים להגיש את חישוב צריכת החשמל לתקופה 01/11/20 - 31/12/20:

ח 121 - תיק התיקים - 1 - 00023950 (3x50)

סוג תעריף	סוג צריכה	קריאה קודמת	קריאה נוכחית	סה"כ צריכה בקוט"ש	מחיר לקוט"ש בא"ג	סה"כ לתשלום
פרטי חשבון עבור תאריכים:						
		01/11/20	30/11/20			
777	פסגה	159,664.67	159,736.83	72.16	45.44	32.79 ₪
778	גבע	95,766.19	95,793.29	27.10	37.65	10.20 ₪
779	שפל	63,514.65	63,583.81	69.15	31.07	21.49 ₪
פרטי חשבון עבור תאריכים:						
		01/12/20	31/12/20			
777	פסגה	159,736.83	159,890.51	153.69	93.10	143.08 ₪
778	גבע	95,793.29	95,828.43	35.14	56.22	19.75 ₪
779	שפל	63,583.81	63,987.22	403.42	34.70	139.99 ₪

סה"כ לדייר:

פסגה	גבע	שפל	סה"כ	שיא ביקוש
225.84	62.23	472.57	760.65	5.11
₪ 175.87	₪ 29.96	₪ 161.47	₪ 367.30	

סה"כ צריכה
 סה"כ לתשלום

200.95 ₪	תשלום קבוע	
10.90 ₪	תשלום עבור גודל חיבור בKVA (3x50)	
579.14 ₪	סה"כ לתשלום	לא כולל מע"מ

התפלגות חיוב בש"ח לפי תעו"ז

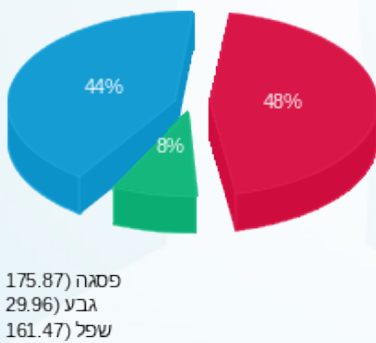

הסטוריית צריכה בקוט"ש

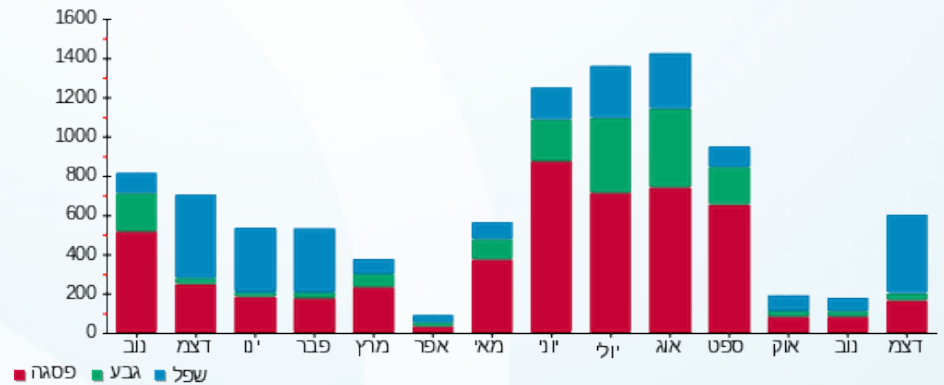



06/01/21 תאריך הפקה:
 31/12/20 תאריך קריאה נוכחית:
 01/11/20 תאריך קריאה קודמת:

שם דייר: ח 122 - גולברי
 שם אתר: קניון עזריאלי גבעתיים

לקוח/ה נכבד/ה, אנו מתכבדים להגיש את חישוב צריכת החשמל לתקופה 01/11/20 - 31/12/20:

ח 122 - גולברי - 2 - 00023950 (3x80)

סוג תעריף	סוג צריכה	קריאה קודמת	קריאה נוכחית	סה"כ צריכה בקוט"ש	מחיר לקוט"ש בא"ג	סה"כ לתשלום
פרטי חשבון עבור תאריכים:						
777	פסגה	01/11/20	30/11/20	208.32	45.44	94.66 ₪
778	גבע	167,677.60	167,704.93	27.33	37.65	10.29 ₪
779	שפל	100,723.89	100,795.35	71.45	31.07	22.20 ₪
פרטי חשבון עבור תאריכים:						
777	פסגה	313,545.65	314,124.47	578.82	93.10	538.89 ₪
778	גבע	167,704.93	167,788.28	83.35	56.22	46.86 ₪
779	שפל	100,795.35	101,951.57	1,156.22	34.70	401.21 ₪

סה"כ לדייר:

פסגה	גבע	שפל	סה"כ	שיא ביקוש
787.15	110.68	1,227.67	2,125.50	23.02
₪ 633.55	₪ 57.15	₪ 423.41	₪ 1,114.10	

סה"כ צריכה
 סה"כ לתשלום

200.95 ₪	תשלום קבוע	
17.44 ₪	תשלום עבור גודל חיבור בKVA (3x80)	
1,332.49 ₪	סה"כ לתשלום	לא כולל מע"מ

התפלגות חיוב בש"ח לפי תעו"ז

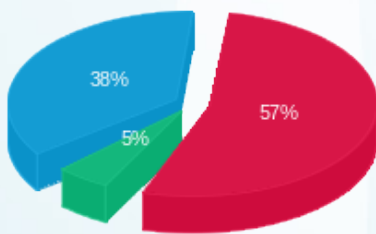

פסגה (633.55 ₪) 57%
 גבע (57.15 ₪) 38%
 שפל (423.41 ₪) 5%

הסטוריית צריכה בקוט"ש

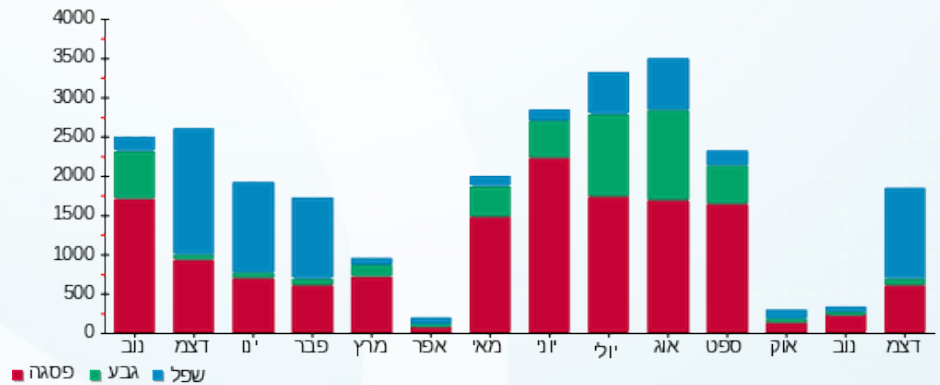



06/01/21

תאריך הפקדה:

שם דייר: ח 123 - קיווי

31/12/20

תאריך קריאה נוכחית:

שם אתר: קניון עזריאלי גבעתיים

01/11/20

תאריך קריאה קודמת:

לקוח/ה נכבד/ה, אנו מתכבדים להגיש את חישוב צריכת החשמל לתקופה 01/11/20 - 31/12/20:

ח 123 - קיווי - 8 - 00023939 (3x80)

סוג תעריף	סוג צריכה	קריאה קודמת	קריאה נוכחית	סה"כ צריכה בקוט"ש	מחיר לקוט"ש בא"ג	סה"כ לתשלום
פרטי חשבון עבור תאריכים:						
		01/11/20	30/11/20			
777	פסגה	243,944.57	244,046.49	101.92	45.44	46.31 ₪
778	גבע	139,170.32	139,186.52	16.20	37.65	6.10 ₪
779	שפל	70,892.72	70,934.28	41.55	31.07	12.91 ₪
פרטי חשבון עבור תאריכים:						
		01/12/20	31/12/20			
777	פסגה	244,046.49	244,431.09	384.60	93.10	358.07 ₪
778	גבע	139,186.52	139,232.96	46.44	56.22	26.11 ₪
779	שפל	70,934.28	71,728.71	794.43	34.70	275.67 ₪

סה"כ לדייר:

פסגה	גבע	שפל	סה"כ	שיא ביקוש
486.52	62.64	835.99	1,385.15	14.32
₪ 404.38	₪ 32.21	₪ 288.58	₪ 725.16	

סה"כ צריכה
סה"כ לתשלום

200.95 ₪	תשלום קבוע	
17.44 ₪	תשלום עבור גודל חיבור בKVA (3x80)	
943.55 ₪	סה"כ לתשלום	לא כולל מע"מ

התפלגות חיוב בש"ח לפי תעו"ז

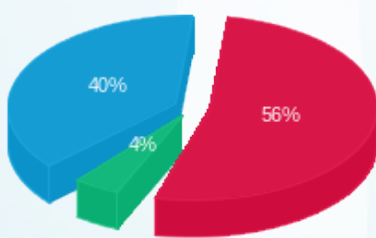

פסגה (₪ 404.38) 56%
גבע (₪ 32.21) 4%
שפל (₪ 288.58) 40%

הסטוריית צריכה בקוט"ש

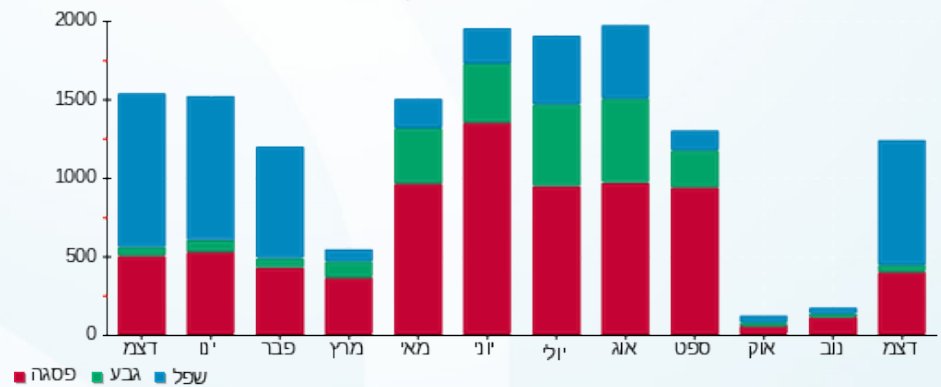



06/01/21

תאריך הפקה:

שם דייר: ח 124 - פרופיל

31/12/20

תאריך קריאה נוכחי:

שם אתר: קניון עזריאלי גבעתיים

01/11/20

תאריך קריאה קודמת:

לקוח/ה נכבד/ה, אנו מתכבדים להגיש את חישוב צריכת החשמל לתקופה 01/11/20 - 31/12/20:

ח 124 - פרופיל - 4 - 00023950(3x50)

סוג תעריף	סוג צריכה	קריאה קודמת	קריאה נוכחית	סה"כ צריכה בקוט"ש	מחיר לקוט"ש בא"ג	סה"כ לתשלום
פרטי חשבון עבור תאריכים:						
777	פסגה	01/11/20	30/11/20	199.64	45.44	90.72 ₪
778	גבע	128,359.87	128,388.39	28.51	37.65	10.73 ₪
779	שפל	79,154.76	79,226.42	71.66	31.07	22.26 ₪
פרטי חשבון עבור תאריכים:						
777	פסגה	215,301.31	215,642.64	341.33	93.10	317.78 ₪
778	גבע	128,388.39	128,426.40	38.02	56.22	21.37 ₪
779	שפל	79,226.42	79,952.70	726.28	34.70	252.02 ₪

סה"כ לדייר:

פסגה	גבע	שפל	סה"כ	שיא ביקוש
540.97	66.53	797.94	1,405.44	16.88
₪ 408.50	₪ 32.11	₪ 274.28	₪ 714.89	

סה"כ צריכה
סה"כ לתשלום

200.95 ₪	תשלום קבוע	
10.90 ₪	תשלום עבור גודל חיבור בKVA (3x50)	
926.73 ₪	סה"כ לתשלום	לא כולל מע"מ

התפלגות חיוב בש"ח לפי תעו"ז

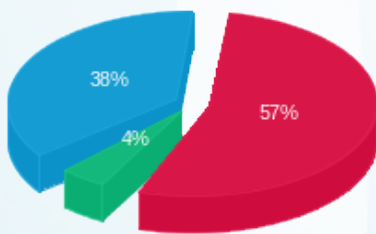

פסגה (₪ 408.50) 57%
גבע (₪ 32.11) 4%
שפל (₪ 274.28) 38%

הסטוריית צריכה בקוט"ש

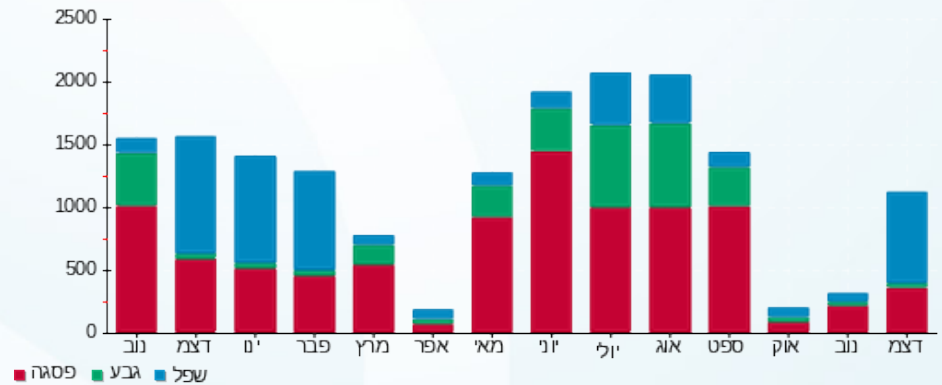



06/01/21

תאריך הפקה:

שם דייר: ח 125 - גוגרס

31/12/20

תאריך קריאה נוכחית:

שם אתר: קניון עזריאלי גבעתיים

01/11/20

תאריך קריאה קודמת:

לקוח/ה נכבד/ה, אנו מתכבדים להגיש את חישוב צריכת החשמל לתקופה 01/11/20 - 31/12/20:

ח 125 - גוגרס - 5 - 00023950 (3x50)

סוג תעריף	סוג צריכה	קריאה קודמת	קריאה נוכחית	סה"כ צריכה בקוט"ש	מחיר לקוט"ש בא"ג	סה"כ לתשלום
פרטי חשבון עבור תאריכים:						
		01/11/20	30/11/20			
777	פסגה	261,310.63	261,471.74	161.11	45.44	73.21 ₪
778	גבע	168,137.01	168,171.64	34.63	37.65	13.04 ₪
779	שפל	116,627.39	116,709.99	82.60	31.07	25.66 ₪
פרטי חשבון עבור תאריכים:						
		01/12/20	31/12/20			
777	פסגה	261,471.74	261,755.52	283.78	93.10	264.20 ₪
778	גבע	168,171.64	168,250.31	78.67	56.22	44.23 ₪
779	שפל	116,709.99	117,468.24	758.25	34.70	263.11 ₪

סה"כ לדייר:

פסגה	גבע	שפל	סה"כ	שיא ביקוש
444.89	113.30	840.85	1,399.04	15.92
₪ 337.41	₪ 57.27	₪ 288.78	₪ 683.45	

סה"כ צריכה
סה"כ לתשלום

200.95 ₪	תשלום קבוע	
10.90 ₪	תשלום עבור גודל חיבור בKVA (3x50)	
895.30 ₪	סה"כ לתשלום	לא כולל מע"מ

התפלגות חיוב בש"ח לפי תעו"ז

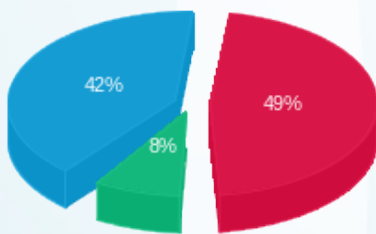

פסגה (337.41 ₪) - 49%
גבע (57.27 ₪) - 8%
שפל (288.78 ₪) - 42%

הסטוריית צריכה בקוט"ש

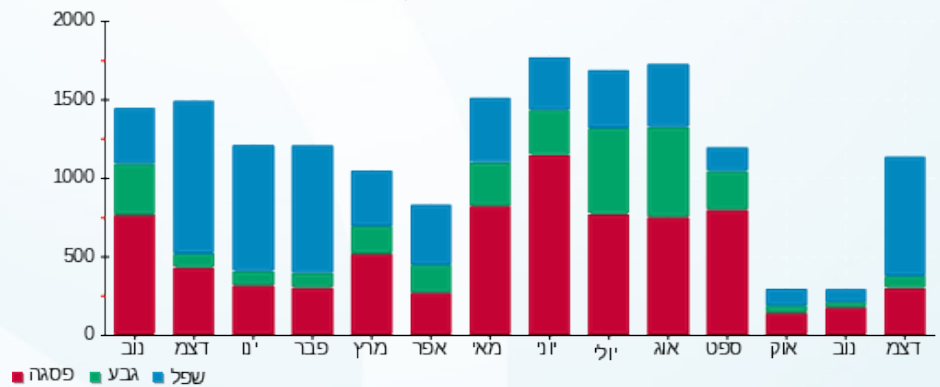

06/01/21 תאריך הפקה:
 31/12/20 תאריך קריאה נוכחית:
 01/11/20 תאריך קריאה קודמת:

שם דייר: ח 126 - היינס
 שם אתר: קניון עזריאלי גבעתיים

לקוח/ה נכבד/ה, אנו מתכבדים להגיש את חישוב צריכת החשמל לתקופה 01/11/20 - 31/12/20:

ח 126 - היינס - 6 - 00023950 (3x50)

סוג תעריף	סוג צריכה	קריאה קודמת	קריאה נוכחית	סה"כ צריכה בקוט"ש	מחיר לקוט"ש בא"ג	סה"כ לתשלום
פרטי חשבון עבור תאריכים:						
777	פסגה	01/11/20	30/11/20	212.94	45.44	96.76 ₪
778	גבע	226,423.27	226,441.94	18.67	37.65	7.03 ₪
779	שפל	191,338.04	191,385.25	47.21	31.07	14.67 ₪
פרטי חשבון עבור תאריכים:						
777	פסגה	369,274.37	369,925.93	651.56	93.10	606.60 ₪
778	גבע	226,441.94	226,529.91	87.97	56.22	49.46 ₪
779	שפל	191,385.25	192,826.35	1,441.10	34.70	500.06 ₪

סה"כ לדייר:

פסגה	גבע	שפל	סה"כ	שיא ביקוש
864.50	106.63	1,488.31	2,459.44	22.76
₪ 703.36	₪ 56.48	₪ 514.73	₪ 1,274.57	

סה"כ צריכה
 סה"כ לתשלום

200.95 ₪	תשלום קבוע	
10.90 ₪	תשלום עבור גודל חיבור בKVA (3x50)	
1,486.42 ₪	סה"כ לתשלום	לא כולל מע"מ

התפלגות חיוב בש"ח לפי תעו"ז

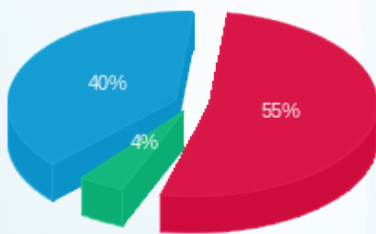

פסגה (₪ 703.36)
 גבע (₪ 56.48)
 שפל (₪ 514.73)

הסטוריית צריכה בקוט"ש

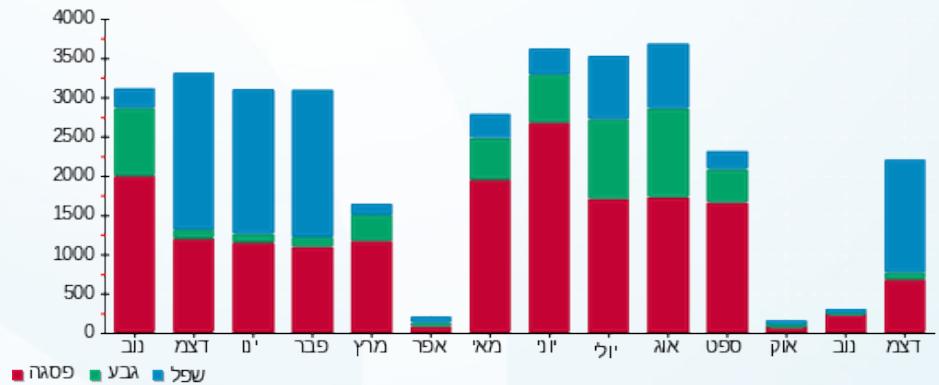



06/01/21

תאריך הפקדה:

שם דייר: ח 127 - מיה

31/12/20

תאריך קריאה נוכחית:

שם אתר: קניון עזריאלי גבעתיים

01/11/20

תאריך קריאה קודמת:

לקוח/ה נכבד/ה, אנו מתכבדים להגיש את חישוב צריכת החשמל לתקופה 01/11/20 - 31/12/20:

ח 127 - מיה - 7 - 00023950 (3x50)

סוג תעריף	סוג צריכה	קריאה קודמת	קריאה נוכחית	סה"כ צריכה בקוט"ש	מחיר לקוט"ש בא"ג	סה"כ לתשלום
פרטי חשבון עבור תאריכים:						
		01/11/20	30/11/20			
777	פסגה	316,600.21	316,820.60	220.39	45.44	100.14 ₪
778	גבע	180,060.55	180,094.01	33.46	37.65	12.60 ₪
779	שפל	137,628.28	137,713.37	85.09	31.07	26.44 ₪
פרטי חשבון עבור תאריכים:						
		01/12/20	31/12/20			
777	פסגה	316,820.60	317,535.33	714.73	93.10	665.41 ₪
778	גבע	180,094.01	180,170.81	76.81	56.22	43.18 ₪
779	שפל	137,713.37	138,954.56	1,241.19	34.70	430.69 ₪

סה"כ לדייר:

פסגה	גבע	שפל	סה"כ	שיא ביקוש
935.12	110.27	1,326.28	2,371.66	24.66
₪ 765.56	₪ 55.78	₪ 457.13	₪ 1,278.46	

סה"כ צריכה
סה"כ לתשלום

36.10 ₪	תשלום קבוע	
10.90 ₪	תשלום עבור גודל חיבור בKVA (3x50)	
1,325.46 ₪	סה"כ לתשלום	לא כולל מע"מ

התפלגות חיוב בש"ח לפי תעו"ז

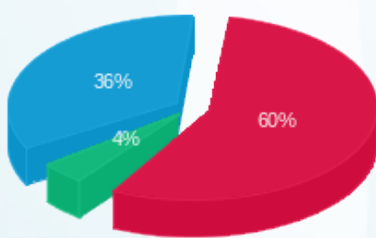

פסגה (₪ 765.56)
גבע (₪ 55.78)
שפל (₪ 457.13)

הסטוריית צריכה בקוט"ש

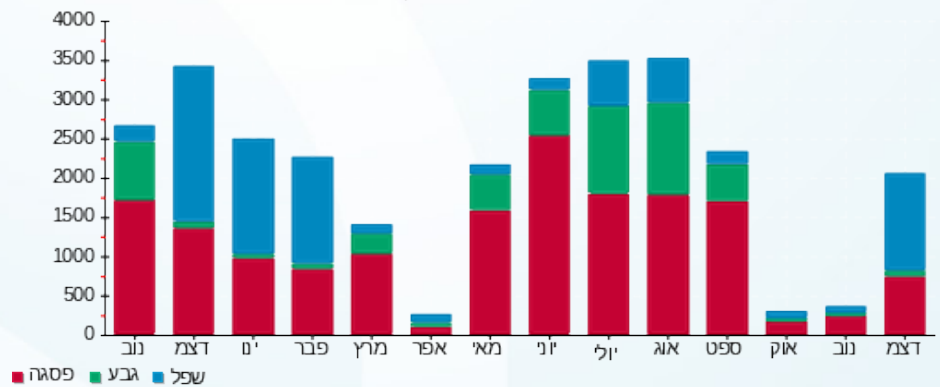

06/01/21 תאריך הפקה:
 31/12/20 תאריך קריאה נוכחית:
 01/11/20 תאריך קריאה קודמת:

שם דייר: ח 128 - הודיס
 שם אתר: קניון עזריאלי גבעתיים

לקוח/ה נכבד/ה, אנו מתכבדים להגיש את חישוב צריכת החשמל לתקופה 01/11/20 - 31/12/20:

ח 128 - הודיס - 1 - 00023939 (3x50)

סוג תעריף	סוג צריכה	קריאה קודמת	קריאה נוכחית	סה"כ צריכה בקוט"ש	מחיר לקוט"ש בא"ג	סה"כ לתשלום
פרטי חשבון עבור תאריכים:						
777	פסגה	01/11/20	30/11/20	254,036.64	45.44	44.36 ₪
778	גבע	141,780.010	141,816.75	36.74	37.65	13.83 ₪
779	שפל	113,409.24	113,502.57	93.33	31.07	29.00 ₪
פרטי חשבון עבור תאריכים:						
777	פסגה	254,036.64	254,588.95	552.31	93.10	514.20 ₪
778	גבע	141,816.75	141,895.51	78.76	56.22	44.28 ₪
779	שפל	113,502.57	114,675.52	1,172.95	34.70	407.01 ₪

סה"כ לדייר:

פסגה	גבע	שפל	סה"כ	שיא ביקוש
649.94	115.50	1,266.28	2,031.73	8.15
₪ 558.57	₪ 58.11	₪ 436.01	₪ 1,052.69	

סה"כ צריכה
 סה"כ לתשלום

200.95 ₪	תשלום קבוע	
10.90 ₪	תשלום עבור גודל חיבור ב KVA (3x50)	
1,264.54 ₪	סה"כ לתשלום	לא כולל מע"מ

התפלגות חיוב בש"ח לפי תעו"ז

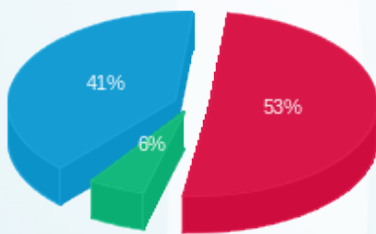

פסגה (₪ 558.57)
 גבע (₪ 58.11)
 שפל (₪ 436.01)

הסטוריית צריכה בקוט"ש

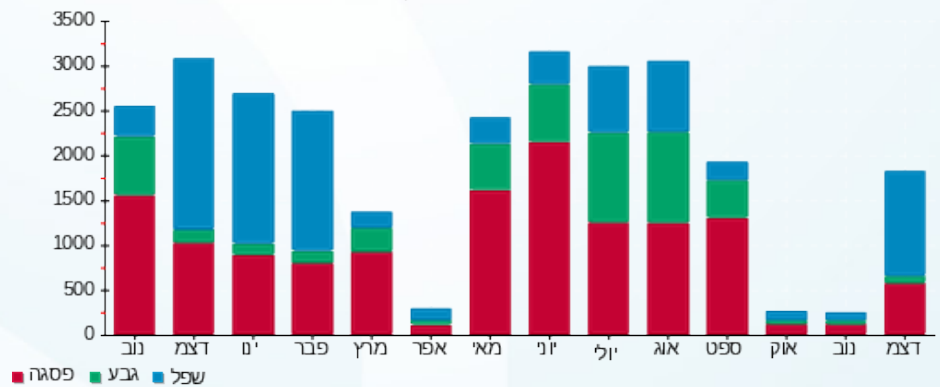



06/01/21

תאריך הפקה:

שם דייר: ח 129 - ורדינון

31/12/20

תאריך קריאה נוכחית:

שם אתר: קניון עזריאלי גבעתיים

01/11/20

תאריך קריאה קודמת:

לקוח/ה נכבד/ה, אנו מתכבדים להגיש את חישוב צריכת החשמל לתקופה 01/11/20 - 31/12/20:

ח 129 - ורדינון - 2 - 00023939 (3x100)

סוג תעריף	סוג צריכה	קריאה קודמת	קריאה נוכחית	סה"כ צריכה בקוט"ש	מחיר לקוט"ש בא"ג	סה"כ לתשלום
פרטי חשבון עבור תאריכים:						
777	פסגה	01/11/20	30/11/20	175.51	45.44	79.75 ₪
778	גבע	180,199.55	180,230.29	30.74	37.65	11.57 ₪
779	שפל	118,447.38	118,525.88	78.50	31.07	24.39 ₪
פרטי חשבון עבור תאריכים:						
777	פסגה	333,123.14	333,666.38	543.24	93.10	505.76 ₪
778	גבע	180,230.29	180,285.49	55.20	56.22	31.04 ₪
779	שפל	118,525.88	119,430.32	904.44	34.70	313.84 ₪

סה"כ לדייר:

פסגה	גבע	שפל	סה"כ	שיא ביקוש
718.75	85.94	982.94	1,787.64	24.74
₪ 585.51	₪ 42.61	₪ 338.23	₪ 966.35	

סה"כ צריכה
סה"כ לתשלום

200.95 ₪	תשלום קבוע	
21.79 ₪	תשלום עבור גודל חיבור ב KVA (3x100)	
1,189.09 ₪	סה"כ לתשלום	לא כולל מע"מ

התפלגות חיוב בש"ח לפי תעו"ז

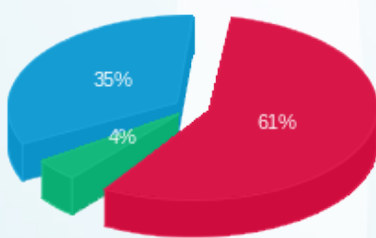

פסגה (585.51 ₪)
גבע (42.61 ₪)
שפל (338.23 ₪)

הסטוריית צריכה בקוט"ש





06/01/21

תאריך הפקה:

שם דייר: ח 130 - וואנס

31/12/20

תאריך קריאה נוכחית:

שם אתר: קניון עזריאלי גבעתיים

01/11/20

תאריך קריאה קודמת:

לקוח/ה נכבד/ה, אנו מתכבדים להגיש את חישוב צריכת החשמל לתקופה 01/11/20 - 31/12/20:

ח 130 - וואנס - 6 - 00023956(3x50)

סה"כ לתשלום	מחיר לקוט"ש בא"ג	סה"כ צריכה בקוט"ש	קריאה נוכחית	קריאה קודמת	סוג צריכה	סוג תעריף
			30/11/20	01/11/20	פרטי חשבון עבור תאריכים:	
₪ 82.29	45.44	181.10	201,648.42	201,467.32	פסגה	777
₪ 25.89	37.65	68.76	113,648.69	113,579.93	גבע	778
₪ 47.95	31.07	154.33	87,429.84	87,275.51	שפל	779
			31/12/20	01/12/20	פרטי חשבון עבור תאריכים:	
₪ 207.75	93.10	223.15	201,871.57	201,648.42	פסגה	777
₪ 21.58	56.22	38.38	113,687.06	113,648.69	גבע	778
₪ 180.93	34.70	521.42	87,951.26	87,429.84	שפל	779

סה"כ לדייר:

שיא ביקוש	סה"כ	שפל	גבע	פסגה
9.38	1,187.13	675.75	107.14	404.25
	₪ 566.39	₪ 228.88	₪ 47.46	₪ 290.04

סה"כ צריכה
סה"כ לתשלום

₪ 200.95	תשלום קבוע	
₪ 10.90	תשלום עבור גודל חיבור בKVA (3x50)	
₪ 778.24	סה"כ לתשלום	לא כולל מע"מ

התפלגות חיוב בש"ח לפי תעו"ז

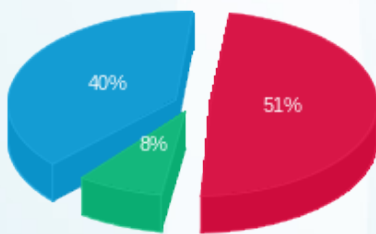

פסגה (₪ 290.04) 51%
גבע (₪ 47.46) 8%
שפל (₪ 228.88) 40%

הסטוריית צריכה בקוט"ש

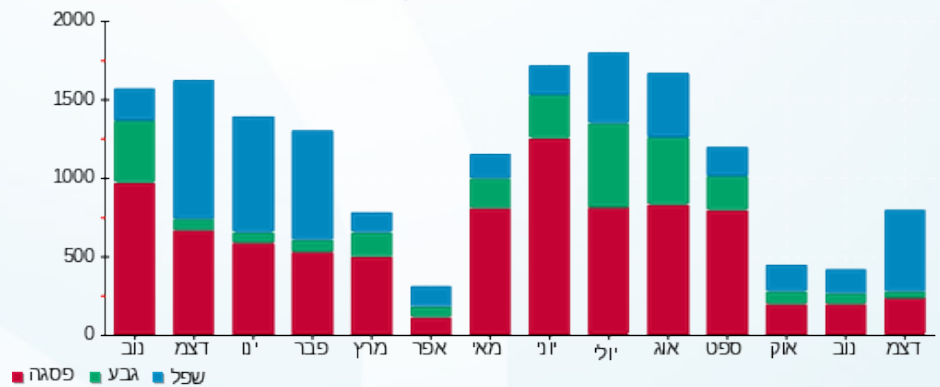



06/01/21

תאריך הפקדה:

שם דייר: ח 130 א' - דניאל גירל

31/12/20

תאריך קריאה נוכחית:

שם אתר: קניון עזריאלי גבעתיים

01/11/20

תאריך קריאה קודמת:

לקוח/ה נכבד/ה, אנו מתכבדים להגיש את חישוב צריכת החשמל לתקופה 01/11/20 - 31/12/20:

ח 130 א' - דניאל גירל - 3 - 00023939(3x100)

סוג תעריף	סוג צריכה	קריאה קודמת	קריאה נוכחית	סה"כ צריכה בקוט"ש	מחיר לקוט"ש בא"ג	סה"כ לתשלום
פרטי חשבון עבור תאריכים:						
777	פסגה	01/11/20	30/11/20	45.18	45.44	20.53 ₪
778	גבע	134,545.43	134,553.30	7.86	37.65	2.96 ₪
779	שפל	75,791.85	75,804.95	13.10	31.07	4.07 ₪
פרטי חשבון עבור תאריכים:						
777	פסגה	223,108.62	223,270.42	161.80	93.10	150.63 ₪
778	גבע	134,553.30	134,573.16	19.86	56.22	11.17 ₪
779	שפל	75,804.95	76,120.82	315.87	34.70	109.61 ₪

סה"כ לדייר:

פסגה	גבע	שפל	סה"כ	שיא ביקוש
206.98	27.73	328.97	563.67	13.59
171.16 ₪	14.13 ₪	113.68 ₪	298.97 ₪	

סה"כ צריכה
סה"כ לתשלום

200.95 ₪	תשלום קבוע	
21.79 ₪	תשלום עבור גודל חיבור בKVA (3x100)	
521.71 ₪	סה"כ לתשלום	לא כולל מע"מ

התפלגות חיוב בש"ח לפי תעו"ז

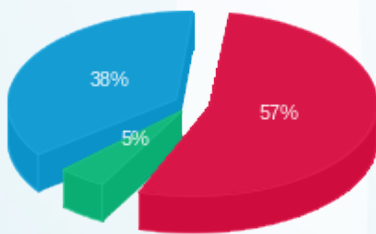

פסגה (171.16 ₪) 57%
גבע (14.13 ₪) 5%
שפל (113.68 ₪) 38%

הסטוריית צריכה בקוט"ש

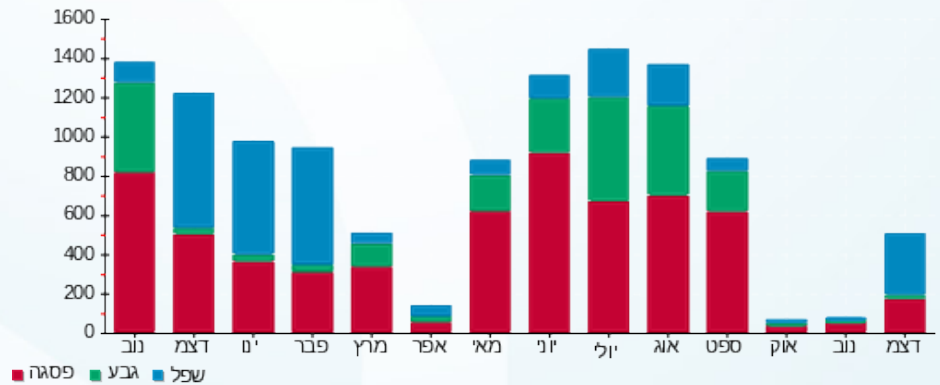

06/01/21 תאריך הפקה:
 31/12/20 תאריך קריאה נוכחי:
 01/11/20 תאריך קריאה קודמת:

שם דייר: ח 131 - פיקס שיווק מותגים בע"מ
 שם אתר: קניון עזריאלי גבעתיים

לקוח/ה נכבד/ה, אנו מתכבדים להגיש את חישוב צריכת החשמל לתקופה 01/11/20 - 31/12/20:

ח 131 - פיקס שיווק מותגים בע"מ - 4 - 00023939 (3x50)

סוג תעריף	סוג צריכה	קריאה קודמת	קריאה נוכחית	סה"כ צריכה בקוט"ש	מחיר לקוט"ש בא"ג	סה"כ לתשלום
פרטי חשבון עבור תאריכים:						
777	פסגה	01/11/20	30/11/20	20.28	45.44	9.21 ₪
778	גבע	165,226.72	165,234.74	8.01	37.65	3.02 ₪
779	שפל	75,267.37	75,281.08	13.71	31.07	4.26 ₪
פרטי חשבון עבור תאריכים:						
777	פסגה	297,894.96	298,237.80	342.85	93.10	319.19 ₪
778	גבע	165,234.74	165,256.26	21.53	56.22	12.10 ₪
779	שפל	75,281.08	75,993.70	712.62	34.70	247.28 ₪

סה"כ לדייר:

פסגה	גבע	שפל	סה"כ	שיא ביקוש
363.12	29.54	726.34	1,119.00	7.19
₪ 328.40	₪ 15.12	₪ 251.54	₪ 595.06	

סה"כ צריכה
 סה"כ לתשלום

200.95 ₪	תשלום קבוע	
10.90 ₪	תשלום עבור גודל חיבור בKVA (3x50)	
806.91 ₪	סה"כ לתשלום	לא כולל מע"מ

התפלגות חיוב בש"ח לפי תעו"ז

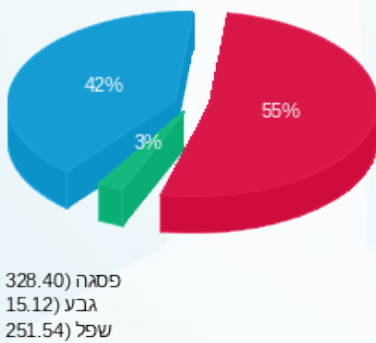

הסטוריית צריכה בקוט"ש





06/01/21 תאריך הפקה:
 31/12/20 תאריך קריאה נוכחית:
 01/11/20 תאריך קריאה קודמת:

שם דייר: ח 132 - אופטיקה הדור השלישי
 שם אתר: קניון עזריאלי גבעתיים

לקוח/ה נכבד/ה, אנו מתכבדים להגיש את חישוב צריכת החשמל לתקופה 01/11/20 - 31/12/20:

ח 132 - אופטיקה הדור השלישי - 5 - 00023939 (3x80)

סוג תעריף	סוג צריכה	קריאה קודמת	קריאה נוכחית	סה"כ צריכה בקוט"ש	מחיר לקוט"ש בא"ג	סה"כ לתשלום
פרטי חשבון עבור תאריכים:						
		01/11/20	30/11/20			
777	פסגה	292,472.75	293,708.82	1,236.07	45.44	561.67 ₪
778	גבע	165,418.96	165,666.42	247.46	37.65	93.17 ₪
779	שפל	104,054.11	104,389.20	335.08	31.07	104.11 ₪
פרטי חשבון עבור תאריכים:						
		01/12/20	31/12/20			
777	פסגה	293,708.82	294,294.63	585.81	93.10	545.39 ₪
778	גבע	165,666.42	165,758.88	92.46	56.22	51.98 ₪
779	שפל	104,389.20	105,576.86	1,187.66	34.70	412.12 ₪

סה"כ לדייר:

פסגה	גבע	שפל	סה"כ	שיא ביקוש
1,821.88	339.92	1,522.75	3,684.55	16.15
₪ 1,107.06	₪ 145.15	₪ 516.23	₪ 1,768.44	

סה"כ צריכה
 סה"כ לתשלום

200.95 ₪	תשלום קבוע	
17.44 ₪	תשלום עבור גודל חיבור בKVA (3x80)	
1,986.82 ₪	סה"כ לתשלום	לא כולל מע"מ

התפלגות חיוב בש"ח לפי תעו"ז

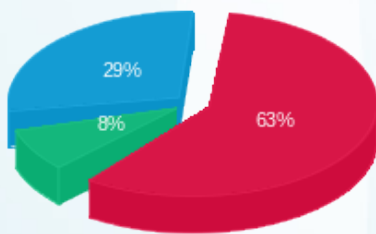

פסגה (₪ 1,107.06)
 גבע (₪ 145.15)
 שפל (₪ 516.23)

הסטוריית צריכה בקוט"ש

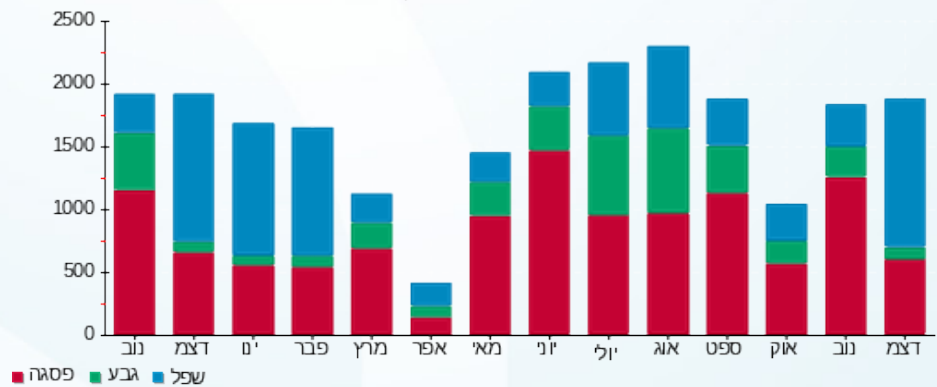



06/01/21

תאריך הפקה:

שם דייר: ח 133 - סופר פארם

31/12/20

תאריך קריאה נוכחית:

שם אתר: קניון עזריאלי גבעתיים

01/11/20

תאריך קריאה קודמת:

לקוח/ה נכבד/ה, אנו מתכבדים להגיש את חישוב צריכת החשמל לתקופה 01/11/20 - 31/12/20:

ח 133 - סופר פארם - 6 - 00023939 (3x250)

סוג תעריף	סוג צריכה	קריאה קודמת	קריאה נוכחית	סה"כ צריכה בקוט"ש	מחיר לקוט"ש בא"ג	סה"כ לתשלום
פרטי חשבון עבור תאריכים:						
		01/11/20	30/11/20			
777	פסגה	2,307,254.38	2,323,492.28	16,237.90	45.44	7,378.50 ₪
778	גבע	1,436,978.57	1,442,846.83	5,868.26	37.65	2,209.40 ₪
779	שפל	1,183,758.12	1,189,793.64	6,035.52	31.07	1,875.23 ₪
פרטי חשבון עבור תאריכים:						
		01/12/20	31/12/20			
777	פסגה	2,323,492.28	2,329,693.18	6,200.90	93.10	5,773.03 ₪
778	גבע	1,442,846.83	1,444,530.39	1,683.56	56.22	946.50 ₪
779	שפל	1,189,793.64	1,203,744.69	13,951.05	34.70	4,841.02 ₪

סה"כ לדייר:

שיא ביקוש	סה"כ	שפל	גבע	פסגה
135.75	49,977.18	19,986.57	7,551.82	22,438.80
	23,023.68 ₪	6,716.25 ₪	3,155.90 ₪	13,151.54 ₪

סה"כ צריכה
סה"כ לתשלום

200.95 ₪	תשלום קבוע	
54.49 ₪	תשלום עבור גודל חיבור ב KVA (3x250)	
23,279.12 ₪	סה"כ לתשלום	לא כולל מע"מ

התפלגות חיוב בש"ח לפי תעו"ז

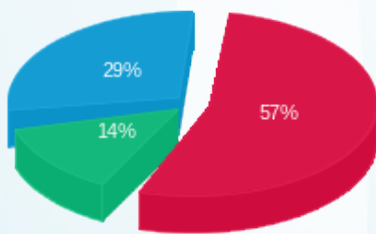

פסגה (13,151.54 ₪)
גבע (3,155.90 ₪)
שפל (6,716.25 ₪)

הסטוריית צריכה בקוט"ש

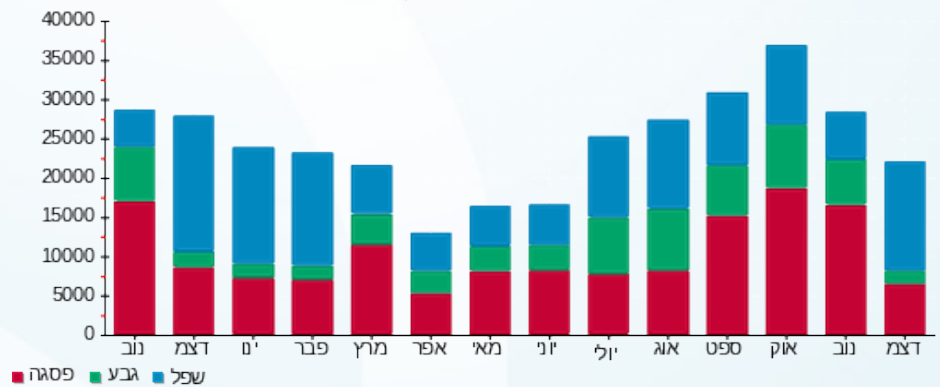



06/01/21

תאריך הפקה:

שם דייר: ח 135 - לאוקסיטן
שם אתר: קניון עזריאלי גבעתיים

31/12/20

תאריך קריאה נוכחית:

01/11/20

תאריך קריאה קודמת:

לקוח/ה נכבד/ה, אנו מתכבדים להגיש את חישוב צריכת החשמל לתקופה 01/11/20 - 31/12/20:

ח 135 - לאוקסיטן - 1 - 00023956 (3x50)

סוג תעריף	סוג צריכה	קריאה קודמת	קריאה נוכחית	סה"כ צריכה בקוט"ש	מחיר לקוט"ש בא"ג	סה"כ לתשלום
פרטי חשבון עבור תאריכים:						
		01/11/20	30/11/20			
777	פסגה	167,535.49	167,621.58	86.09	45.44	39.12 ₪
778	גבע	89,526.85	89,562.83	35.98	37.65	13.55 ₪
779	שפל	55,437.87	55,511.05	73.18	31.07	22.74 ₪
פרטי חשבון עבור תאריכים:						
		01/12/20	31/12/20			
777	פסגה	167,621.58	167,820.07	198.49	93.10	184.80 ₪
778	גבע	89,562.83	89,580.20	17.37	56.22	9.77 ₪
779	שפל	55,511.05	56,053.95	542.91	34.70	188.39 ₪

סה"כ לדייר:

פסגה	גבע	שפל	סה"כ	שיא ביקוש
284.58	53.36	616.08	954.02	13.43
₪ 223.92	₪ 23.31	₪ 211.12	₪ 458.35	

סה"כ צריכה
סה"כ לתשלום

200.95 ₪	תשלום קבוע	
10.90 ₪	תשלום עבור גודל חיבור בKVA (3x50)	
670.20 ₪	סה"כ לתשלום	לא כולל מע"מ

התפלגות חיוב בש"ח לפי תעו"ז

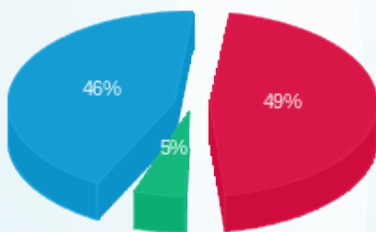

פסגה (223.92 ₪) ■
גבע (23.31 ₪) ■
שפל (211.12 ₪) ■

הסטוריית צריכה בקוט"ש

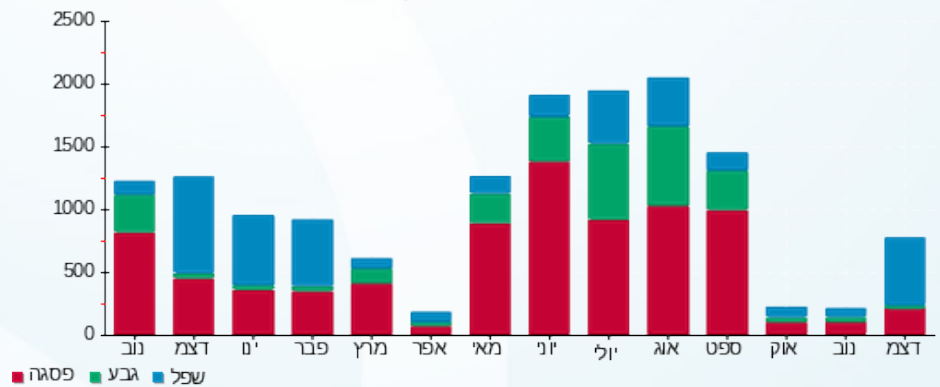



06/01/21

תאריך הפקה:

שם דייר: ח 136 - אפריל

31/12/20

תאריך קריאה נוכחית:

שם אתר: קניון עזריאלי גבעתיים

01/11/20

תאריך קריאה קודמת:

לקוח/ה נכבד/ה, אנו מתכבדים להגיש את חישוב צריכת החשמל לתקופה 01/11/20 - 31/12/20:

ח 136 - אפריל - 2 - 00023956 (3x100)

סוג תעריף	סוג צריכה	קריאה קודמת	קריאה נוכחית	סה"כ צריכה בקוט"ש	מחיר לקוט"ש בא"ג	סה"כ לתשלום
פרטי חשבון עבור תאריכים:						
		01/11/20	30/11/20			
777	פסגה	398,306.42	398,435.55	129.13	45.44	58.68 ₪
778	גבע	232,407.59	232,452.59	45.00	37.65	16.94 ₪
779	שפל	161,054.84	161,169.35	114.51	31.07	35.58 ₪
פרטי חשבון עבור תאריכים:						
		01/12/20	31/12/20			
777	פסגה	398,435.55	398,989.25	553.70	93.10	515.49 ₪
778	גבע	232,452.59	232,560.76	108.17	56.22	60.81 ₪
779	שפל	161,169.35	162,440.55	1,271.20	34.70	441.11 ₪

סה"כ לדייר:

פסגה	גבע	שפל	סה"כ	שיא ביקוש
682.83	153.17	1,385.71	2,221.71	16.39
₪ 574.17	₪ 77.76	₪ 476.68	₪ 1,128.61	

סה"כ צריכה
סה"כ לתשלום

200.95 ₪	תשלום קבוע	
21.79 ₪	תשלום עבור גודל חיבור ב KVA (3x100)	
1,351.35 ₪	סה"כ לתשלום	לא כולל מע"מ

התפלגות חיוב בש"ח לפי תעו"ז

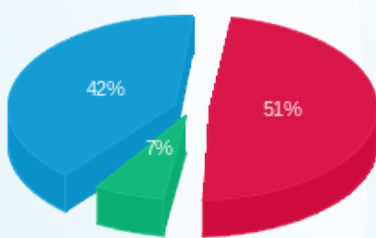

פסגה (₪ 574.17) 51%
גבע (₪ 77.76) 7%
שפל (₪ 476.68) 42%

הסטוריית צריכה בקוט"ש





06/01/21

תאריך הפקה:

שם דייר: ח 137 - פאפאיה
שם אתר: קניון עזריאלי גבעתיים

31/12/20

תאריך קריאה נוכחית:

01/11/20

תאריך קריאה קודמת:

לקוח/ה נכבד/ה, אנו מתכבדים להגיש את חישוב צריכת החשמל לתקופה 01/11/20 - 31/12/20:

ח 137 - פאפאיה - 3 - 00023956(3x50)

סוג תעריף	סוג צריכה	קריאה קודמת	קריאה נוכחית	סה"כ צריכה בקוט"ש	מחיר לקוט"ש בא"ג	סה"כ לתשלום
פרטי חשבון עבור תאריכים:						
		01/11/20	30/11/20			
777	פסגה	230,616.33	231,421.32	804.99	45.44	365.79 ₪
778	גבע	136,110.11	136,218.02	107.91	37.65	40.63 ₪
779	שפל	79,475.55	79,563.85	88.29	31.07	27.43 ₪
פרטי חשבון עבור תאריכים:						
		01/12/20	31/12/20			
777	פסגה	231,421.32	231,747.71	326.39	93.10	303.87 ₪
778	גבע	136,218.02	136,271.53	53.50	56.22	30.08 ₪
779	שפל	79,563.85	80,231.12	667.27	34.70	231.54 ₪

סה"כ לדייר:

פסגה	גבע	שפל	סה"כ	שיא ביקוש
1,131.38	161.42	755.56	2,048.36	19.31
₪ 669.65	₪ 70.71	₪ 258.98	₪ 999.34	

סה"כ צריכה
סה"כ לתשלום

200.95 ₪	תשלום קבוע	
10.90 ₪	תשלום עבור גודל חיבור בKVA (3x50)	
1,211.19 ₪	סה"כ לתשלום	לא כולל מע"מ

התפלגות חיוב בש"ח לפי תעו"ז

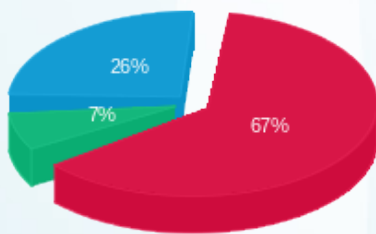

פסגה (₪ 669.65)
גבע (₪ 70.71)
שפל (₪ 258.98)

הסטוריית צריכה בקוט"ש

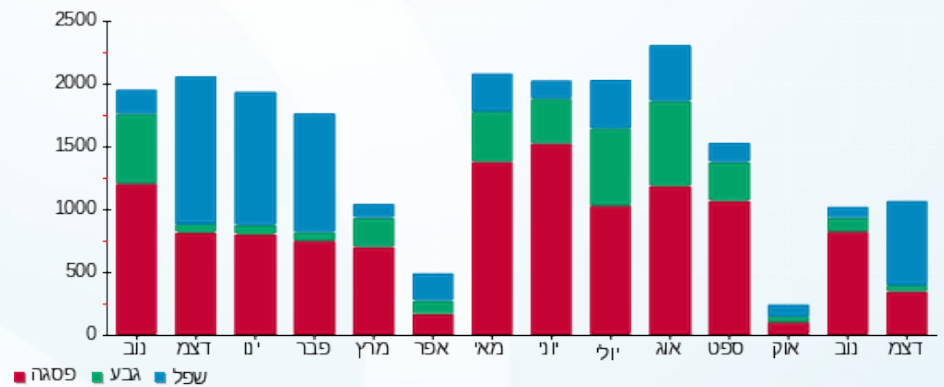



06/01/21

תאריך הפקה:

שם דייר: ח 138 - סטימצקי
שם אתר: קניון עזריאלי גבעתיים

31/12/20

תאריך קריאה נוכחי:

01/11/20

תאריך קריאה קודמת:

לקוח/ה נכבד/ה, אנו מתכבדים להגיש את חישוב צריכת החשמל לתקופה 01/11/20 - 31/12/20:

ח 138 - סטימצקי - 4 - 00023956(3x50)

סוג תעריף	סוג צריכה	קריאה קודמת	קריאה נוכחית	סה"כ צריכה בקוט"ש	מחיר לקוט"ש בא"ג	סה"כ לתשלום
פרטי חשבון עבור תאריכים:						
		01/11/20	30/11/20			
777	פסגה	236,849.97	237,004.19	154.22	45.44	70.08 ₪
778	גבע	131,909.94	131,968.06	58.12	37.65	21.88 ₪
779	שפל	83,580.24	83,728.03	147.78	31.07	45.92 ₪
פרטי חשבון עבור תאריכים:						
		01/12/20	31/12/20			
777	פסגה	237,004.19	237,439.00	434.81	93.10	404.81 ₪
778	גבע	131,968.06	132,004.28	36.22	56.22	20.36 ₪
779	שפל	83,728.03	84,506.38	778.35	34.70	270.09 ₪

סה"כ לדייר:

פסגה	גבע	שפל	סה"כ	שיא ביקוש
589.03	94.34	926.14	1,609.51	7.82
₪ 474.89	₪ 42.25	₪ 316.01	₪ 833.14	

סה"כ צריכה
סה"כ לתשלום

200.95 ₪	תשלום קבוע	
10.90 ₪	תשלום עבור גודל חיבור בKVA (3x50)	
1,044.98 ₪	סה"כ לתשלום	לא כולל מע"מ

התפלגות חיוב בש"ח לפי תעו"ז

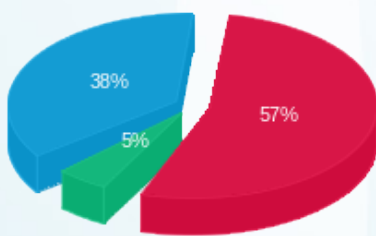

פסגה (474.89 ₪) 57%
גבע (42.25 ₪) 5%
שפל (316.01 ₪) 38%

הסטוריית צריכה בקוט"ש

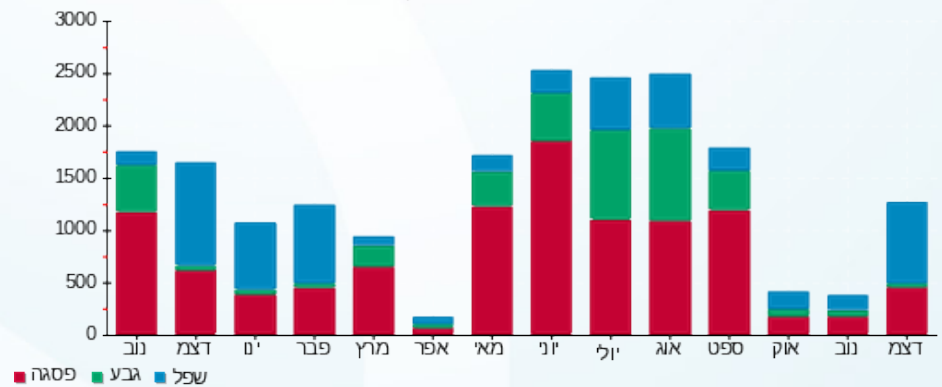



06/01/21

תאריך הפקה:

שם דייר: ח 139 - גולף בייבי
שם אתר: קניון עזריאלי גבעתיים

31/12/20

תאריך קריאה נוכחית:

01/11/20

תאריך קריאה קודמת:

לקוח/ה נכבד/ה, אנו מתכבדים להגיש את חישוב צריכת החשמל לתקופה 01/11/20 - 31/12/20:

ח 139 - גולף בייבי - 5 - 00023956 (3x100)

סה"כ לתשלום	מחיר לקוט"ש בא"ג	סה"כ צריכה בקוט"ש	קריאה נוכחית	קריאה קודמת	סוג צריכה	סוג תעריף
			30/11/20	01/11/20	פרטי חשבון עבור תאריכים:	
294.87 ₪	45.44	648.92	476,695.83	476,046.91	פסגה	777
30.80 ₪	37.65	81.80	273,664.95	273,583.15	גבע	778
35.96 ₪	31.07	115.74	179,185.81	179,070.08	שפל	779
			31/12/20	01/12/20	פרטי חשבון עבור תאריכים:	
831.10 ₪	93.10	892.69	477,588.52	476,695.83	פסגה	777
78.53 ₪	56.22	139.68	273,804.63	273,664.95	גבע	778
600.46 ₪	34.70	1,730.44	180,916.26	179,185.81	שפל	779

סה"כ לדייר:

שיא ביקוש	סה"כ	שפל	גבע	פסגה	סה"כ צריכה
30.76	3,609.27	1,846.18	221.48	1,541.61	סה"כ לתשלום
	1,871.72 ₪	636.42 ₪	109.33 ₪	1,125.97 ₪	

200.95 ₪	תשלום קבוע	
21.79 ₪	תשלום עבור גודל חיבור בKVA (3x100)	
2,094.46 ₪	סה"כ לתשלום	לא כולל מע"מ

התפלגות חיוב בש"ח לפי תעו"ז

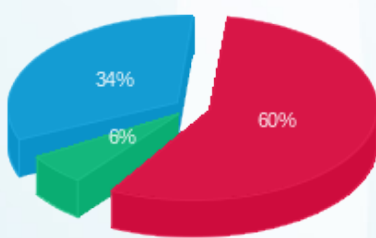

■ פסגה (1,125.97 ₪)
■ גבע (109.33 ₪)
■ שפל (636.42 ₪)

הסטוריית צריכה בקוט"ש

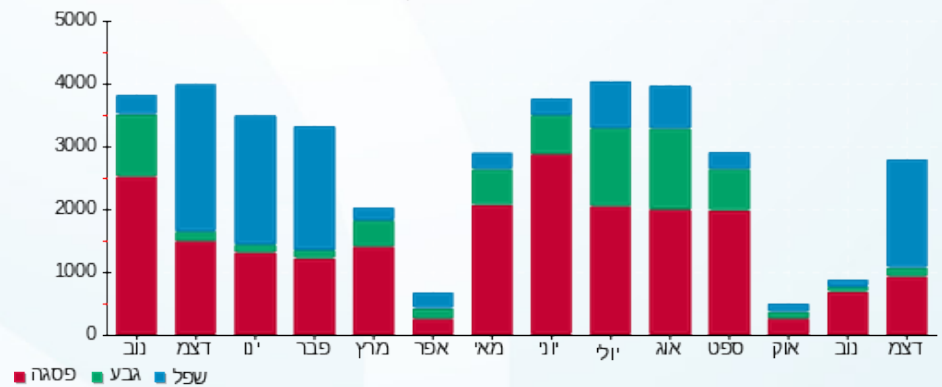



06/01/21

תאריך הפקדה:

שם דייר: ח 140 - נעלי נמרוד

31/12/20

תאריך קריאה נוכחית:

שם אתר: קניון עזריאלי גבעתיים

01/11/20

תאריך קריאה קודמת:

לקוח/ה נכבד/ה, אנו מתכבדים להגיש את חישוב צריכת החשמל לתקופה 01/11/20 - 31/12/20:

ח 140 - נעלי נמרוד - 7 - 00023956(3x50)

סוג תעריף	סוג צריכה	קריאה קודמת	קריאה נוכחית	סה"כ צריכה בקוט"ש	מחיר לקוט"ש בא"ג	סה"כ לתשלום
פרטי חשבון עבור תאריכים:						
777	פסגה	01/11/20	30/11/20	129.48	45.44	58.84 ₪
778	גבע	191,780.63	191,788.76	8.13	37.65	3.06 ₪
779	שפל	103,173.76	103,193.55	19.79	31.07	6.15 ₪
פרטי חשבון עבור תאריכים:						
777	פסגה	373,911.48	374,267.85	356.37	93.10	331.78 ₪
778	גבע	191,788.76	191,801.66	12.90	56.22	7.25 ₪
779	שפל	103,193.55	103,938.41	744.85	34.70	258.46 ₪

סה"כ לדייר:

פסגה	גבע	שפל	סה"כ	שיא ביקוש
485.85	21.03	764.64	1,271.52	21.43
₪ 390.61	₪ 10.31	₪ 264.61	₪ 665.54	

סה"כ צריכה
סה"כ לתשלום

200.95 ₪	תשלום קבוע	
10.90 ₪	תשלום עבור גודל חיבור בKVA (3x50)	
877.39 ₪	סה"כ לתשלום	לא כולל מע"מ

התפלגות חיוב בש"ח לפי תעו"ז

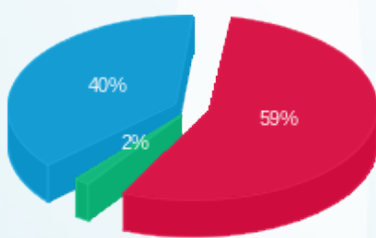

פסגה (390.61 ₪) 59%
גבע (10.31 ₪) 2%
שפל (264.61 ₪) 40%

הסטוריית צריכה בקוט"ש

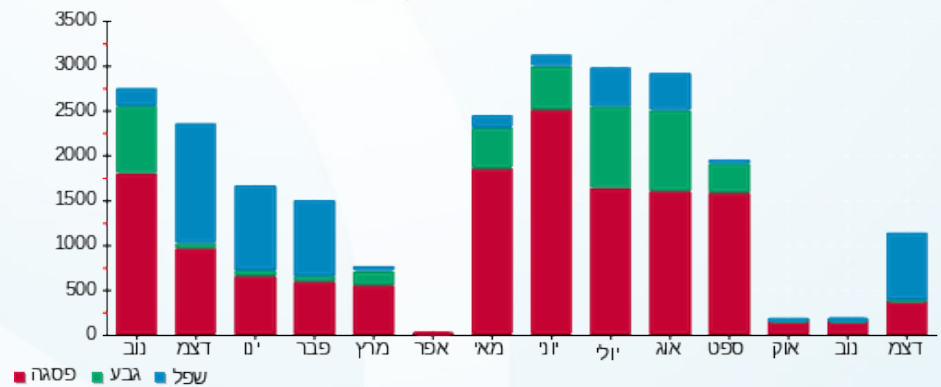



06/01/21

תאריך הפקה:

שם דייר: ח 141 - אפרודיטה

31/12/20

תאריך קריאה נוכחית:

שם אתר: קניון עזריאלי גבעתיים

01/11/20

תאריך קריאה קודמת:

לקוח/ה נכבד/ה, אנו מתכבדים להגיש את חישוב צריכת החשמל לתקופה 01/11/20 - 31/12/20:

ח 141 - אפרודיטה - 2 - 00023936 (3x50)

סוג תעריף	סוג צריכה	קריאה קודמת	קריאה נוכחית	סה"כ צריכה בקוט"ש	מחיר לקוט"ש בא"ג	סה"כ לתשלום
פרטי חשבון עבור תאריכים:						
777	פסגה	01/11/20	30/11/20	189,911.45	45.44	87.17 ₪
778	גבע	111,700.45	111,748.42	47.97	37.65	18.06 ₪
779	שפל	57,844.82	57,967.39	122.57	31.07	38.08 ₪
פרטי חשבון עבור תאריכים:						
777	פסגה	189,911.45	190,052.96	141.51	93.10	131.74 ₪
778	גבע	111,748.42	111,782.35	33.93	56.22	19.08 ₪
779	שפל	57,967.39	58,349.35	381.96	34.70	132.54 ₪

סה"כ לדייר:

פסגה	גבע	שפל	סה"כ	שיא ביקוש
333.34	81.91	504.53	919.77	10.89
₪ 218.91	₪ 37.14	₪ 170.62	₪ 426.67	

סה"כ צריכה
סה"כ לתשלום

200.95 ₪	תשלום קבוע	
10.90 ₪	תשלום עבור גודל חיבור בKVA (3x50)	
638.52 ₪	סה"כ לתשלום	לא כולל מע"מ

התפלגות חיוב בש"ח לפי תעו"ז

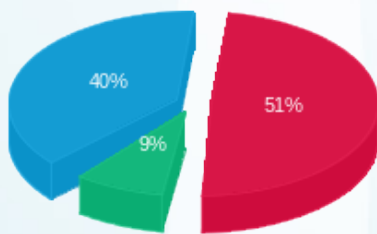

פסגה (218.91 ₪) ■
גבע (37.14 ₪) ■
שפל (170.62 ₪) ■

הסטוריית צריכה בקוט"ש

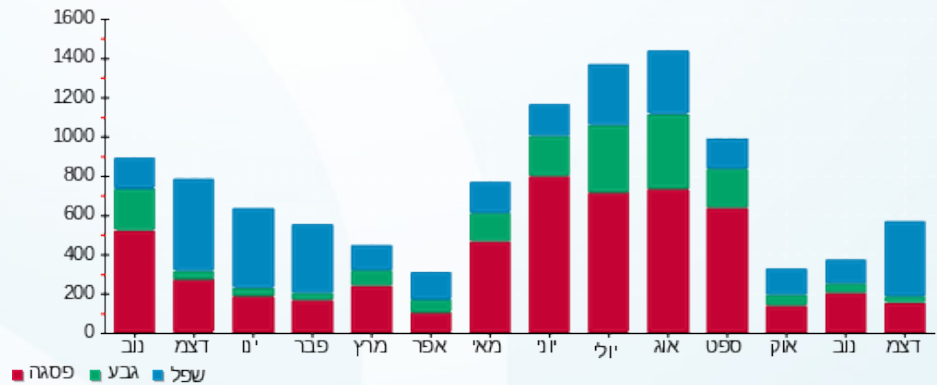

06/01/21 תאריך הפקה:
 31/12/20 תאריך קריאה נוכחי:
 01/11/20 תאריך קריאה קודמת:

שם דייר: ח 142 - לידי קומפורט (88) בע"מ
 שם אתר: קניון עזריאלי גבעתיים
 תאריך יציאה: 14/12/20

לקוח/ה נכבד/ה, אנו מתכבדים להגיש את חישוב צריכת החשמל לתקופה 01/11/20 - 14/12/20:

ח 142 - לידי קומפורט (88) בע"מ - 6 - 00023936(3x80)

סוג תעריף	סוג צריכה	קריאה קודמת	קריאה נוכחית	סה"כ צריכה בקוט"ש	מחיר לקוט"ש בא"ג	סה"כ לתשלום
פרטי חשבון עבור תאריכים:						
		01/11/20	30/11/20			
777	פסגה	173,650.12	173,788.02	137.90	45.44	62.66 ₪
778	גבע	96,342.93	96,382.38	39.45	37.65	14.85 ₪
779	שפל	58,534.60	58,604.27	69.68	31.07	21.65 ₪
פרטי חשבון עבור תאריכים:						
		01/12/20	14/12/20			
777	פסגה	173,788.02	173,796.87	8.85	93.10	8.24 ₪
778	גבע	96,382.38	96,387.67	5.29	56.22	2.97 ₪
779	שפל	58,604.27	58,644.84	40.57	34.70	14.08 ₪

סה"כ לדייר:

פסגה	גבע	שפל	סה"כ	שיא ביקוש
146.74	44.74	110.24	301.73	6.43
₪ 70.90	₪ 17.83	₪ 35.73	₪ 124.45	

סה"כ צריכה
 סה"כ לתשלום

200.95 ₪	תשלום קבוע	
12.58 ₪	תשלום עבור גודל חיבור בKVA (3x80)	
337.98 ₪	סה"כ לתשלום	לא כולל מע"מ

התפלגות חיוב בש"ח לפי תעו"ז

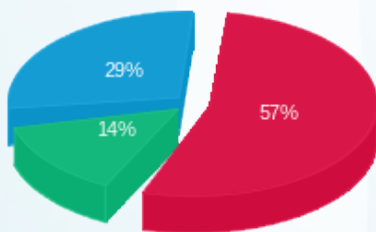

פסגה (70.90 ₪) ■
 גבע (17.83 ₪) ■
 שפל (35.73 ₪) ■

הסטוריית צריכה בקוט"ש

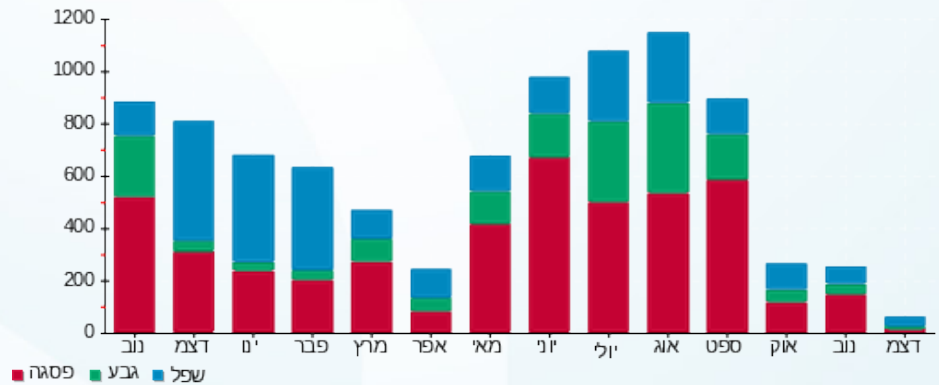

06/01/21 תאריך הפקה:
 31/12/20 תאריך קריאה נוכחית:
 01/11/20 תאריך קריאה קודמת:

שם דייר: ח 142 - נעלי נמרוד
 שם אתר: קניון עזריאלי גבעתיים
 תאריך כניסה: 15/12/20

לקוח/ה נכבד/ה, אנו מתכבדים להגיש את חישוב צריכת החשמל לתקופה 15/12/20 - 31/12/20:

ח 142 - נעלי נמרוד - 6 - 00023936(3x80)

סוג תעריף	סוג צריכה	קריאה קודמת	קריאה נוכחית	סה"כ צריכה בקוט"ש	מחיר לקוט"ש בא"ג	סה"כ לתשלום
			31/12/20	15/12/20	פרטי חשבון עבור תאריכים:	
777	פסגה	173,796.87	173,801.59	4.72	93.10	4.40 ₪
778	גבע	96,387.67	96,392.03	4.36	56.22	2.45 ₪
779	שפל	58,644.84	58,699.05	54.21	34.70	18.81 ₪

סה"כ לדייר:

פסגה	גבע	שפל	סה"כ	שיא ביקוש
4.72	4.36	54.21	63.29	2.07
4.40 ₪	2.45 ₪	18.81 ₪	25.66 ₪	

סה"כ צריכה
 סה"כ לתשלום

200.95 ₪	תשלום קבוע	
4.86 ₪	תשלום עבור גודל חיבור בKVA (3x80)	
231.47 ₪	סה"כ לתשלום	לא כולל מע"מ

התפלגות חיוב בש"ח לפי תע"ז

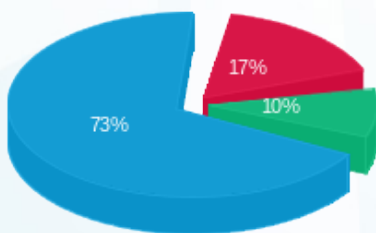

פסגה (4.40 ₪) ■
 גבע (2.45 ₪) ■
 שפל (18.81 ₪) ■

הסטוריית צריכה בקוט"ש

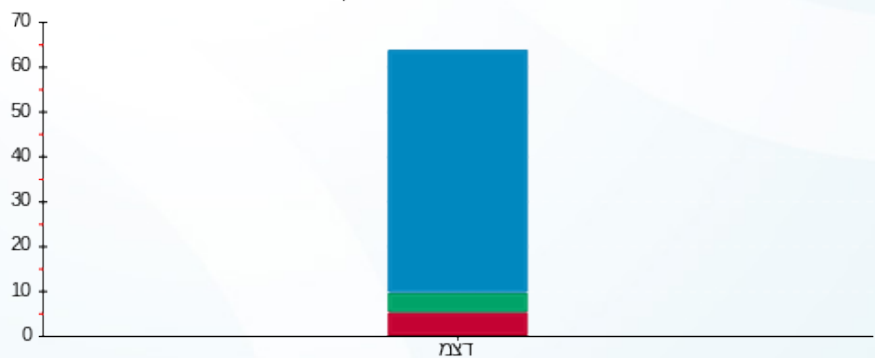

פסגה ■ גבע ■ שפל



06/01/21

תאריך הפקה:

שם דייר: ח 1604 א' - וניליה
שם אתר: קניון עזריאלי גבעתיים

31/12/20

תאריך קריאה נוכחית:

01/11/20

תאריך קריאה קודמת:

לקוח/ה נכבד/ה, אנו מתכבדים להגיש את חישוב צריכת החשמל לתקופה 01/11/20 - 31/12/20:

ח 1604 א' - וניליה - 8 - (3x40)00023941

סוג תעריף	סוג צריכה	קריאה קודמת	קריאה נוכחית	סה"כ צריכה בקוט"ש	מחיר לקוט"ש בא"ג	סה"כ לתשלום
פרטי חשבון עבור תאריכים:						
777	פסגה	01/11/20	30/11/20	542.49	45.44	246.51 ₪
778	גבע	74,276.34	74,426.66	150.32	37.65	56.59 ₪
779	שפל	139,551.41	139,934.57	383.17	31.07	119.05 ₪
פרטי חשבון עבור תאריכים:						
777	פסגה	122,579.82	123,135.57	555.74	93.10	517.40 ₪
778	גבע	74,426.66	74,621.14	194.48	56.22	109.34 ₪
779	שפל	139,934.57	141,514.15	1,579.58	34.70	548.11 ₪

סה"כ לדייר:

פסגה	גבע	שפל	סה"כ	שיא ביקוש
1,098.24	344.80	1,962.74	3,405.78	12.68
₪ 763.91	₪ 165.93	₪ 667.16	₪ 1,597.00	

סה"כ צריכה
סה"כ לתשלום

200.95 ₪	תשלום קבוע	
8.72 ₪	תשלום עבור גודל חיבור בKVA (3x40)	
1,806.67 ₪	סה"כ לתשלום	לא כולל מע"מ

התפלגות חיוב בש"ח לפי תעו"ז

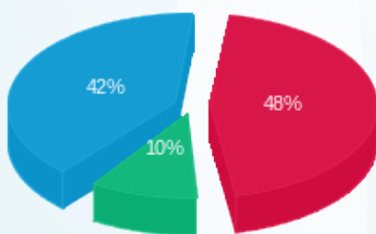

פסגה (₪ 763.91) 48%
גבע (₪ 165.93) 10%
שפל (₪ 667.16) 42%

הסטוריית צריכה בקוט"ש

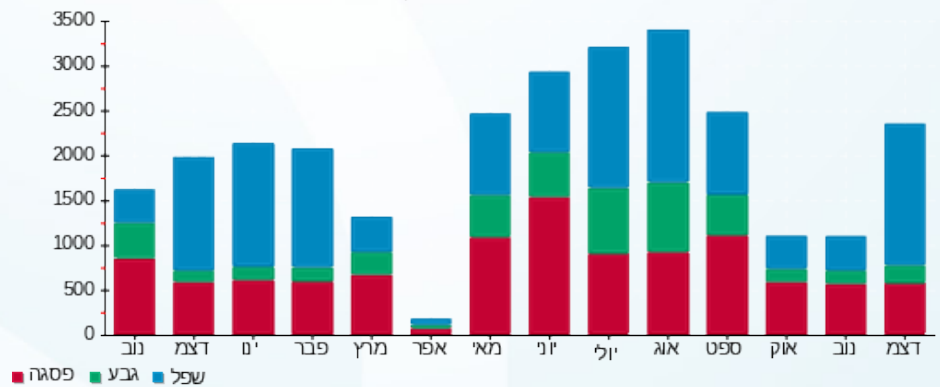

06/01/21 תאריך הפקה:
 31/12/20 תאריך קריאה נוכחי:
 01/11/20 תאריך קריאה קודמת:

שם דייר: ח 206 - קרייזי לין
 שם אתר: קניון עזריאלי גבעתיים

לקוח/ה נכבד/ה, אנו מתכבדים להגיש את חישוב צריכת החשמל לתקופה 01/11/20 - 31/12/20:

ח 206 - קרייזי לין - 8 - 00023849 (3x80)

סה"כ לתשלום	מחיר לקוט"ש בא"ג	סה"כ צריכה בקוט"ש	קריאה נוכחית	קריאה קודמת	סוג צריכה	סוג תעריף
פרטי חשבון עבור תאריכים:						
			30/11/20	01/11/20		
281.24 ₪	45.44	618.92	82,162.98	81,544.06	פסגה	777
45.70 ₪	37.65	121.38	34,810.53	34,689.16	גבע	778
96.72 ₪	31.07	311.29	41,600.15	41,288.86	שפל	779
פרטי חשבון עבור תאריכים:						
			31/12/20	01/12/20		
674.97 ₪	93.10	725.00	82,887.98	82,162.98	פסגה	777
62.42 ₪	56.22	111.03	34,921.57	34,810.53	גבע	778
580.83 ₪	34.70	1,673.87	43,274.02	41,600.15	שפל	779

סה"כ לדייר:

שיא ביקוש	סה"כ	שפל	גבע	פסגה	סה"כ צריכה
21.73	3,561.49	1,985.16	232.41	1,343.92	סה"כ לתשלום
	1,741.88 ₪	677.55 ₪	108.12 ₪	956.21 ₪	

200.95 ₪	תשלום קבוע	
17.44 ₪	תשלום עבור גודל חיבור בKVA (3x80)	
1,960.27 ₪	סה"כ לתשלום	לא כולל מע"מ

התפלגות חיוב בש"ח לפי תעו"ז

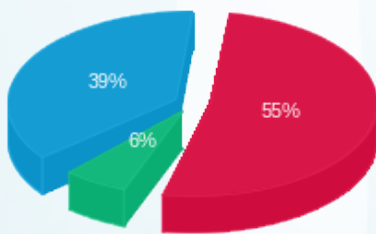

פסגה (956.21 ₪) ■
 גבע (108.12 ₪) ■
 שפל (677.55 ₪) ■

הסטוריית צריכה בקוט"ש

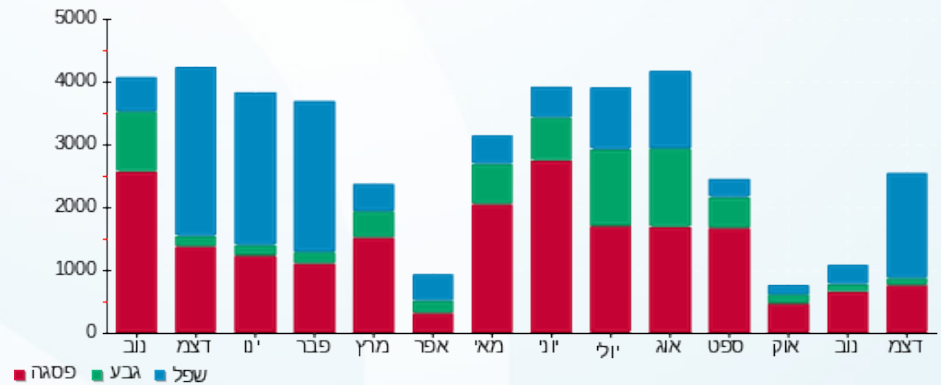



06/01/21 תאריך הפקה:
 31/12/20 תאריך קריאה נוכחית:
 01/11/20 תאריך קריאה קודמת:

שם דייר: ח 207 א' - ג'נטלמן
 שם אתר: קניון עזריאלי גבעתיים

לקוח/ה נכבד/ה, אנו מתכבדים להגיש את חישוב צריכת החשמל לתקופה 01/11/20 - 31/12/20:

ח 207 א' - ג'נטלמן - 7 - 00023849(3x50)

סוג תעריף	סוג צריכה	קריאה קודמת	קריאה נוכחית	סה"כ צריכה בקוט"ש	מחיר לקוט"ש בא"ג	סה"כ לתשלום
פרטי חשבון עבור תאריכים:						
		01/11/20	30/11/20			
777	פסגה	369,538.50	369,538.50	-0.004	45.44	0.00 ₪
778	גבע	204,670.87	204,671.41	0.55	37.65	0.21 ₪
779	שפל	137,056.76	137,056.75	-0.002	31.07	0.00 ₪
פרטי חשבון עבור תאריכים:						
		01/12/20	31/12/20			
777	פסגה	369,538.50	369,992.10	453.60	93.10	422.30 ₪
778	גבע	204,671.41	204,712.16	40.74	56.22	22.90 ₪
779	שפל	137,056.75	137,765.31	708.56	34.70	245.87 ₪

סה"כ לדייר:

פסגה	גבע	שפל	סה"כ	שיא ביקוש
453.60	41.29	708.56	1,203.44	8.02
0.00 ₪	23.11 ₪	245.87 ₪	691.28 ₪	

סה"כ צריכה
 סה"כ לתשלום

200.95 ₪	תשלום קבוע	
10.90 ₪	תשלום עבור גודל חיבור בKVA (3x50)	
903.13 ₪	סה"כ לתשלום	לא כולל מע"מ

התפלגות חיוב בש"ח לפי תעו"ז

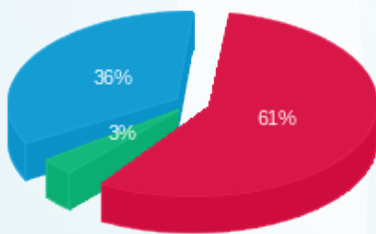

פסגה (422.30 ₪) 61%
 גבע (23.11 ₪) 3%
 שפל (245.87 ₪) 36%

הסטוריית צריכה בקוט"ש



06/01/21 תאריך הפקה:
 31/12/20 תאריך קריאה נוכחית:
 01/11/20 תאריך קריאה קודמת:

שם דייר: ח 208 - רזילי
 שם אתר: קניון עזריאלי גבעתיים

לקוח/ה נכבד/ה, אנו מתכבדים להגיש את חישוב צריכת החשמל לתקופה 01/11/20 - 31/12/20:

ח 208 - רזילי - 1 - 00023930 (3x50)

סוג תעריף	סוג צריכה	קריאה קודמת	קריאה נוכחית	סה"כ צריכה בקוט"ש	מחיר לקוט"ש בא"ג	סה"כ לתשלום
פרטי חשבון עבור תאריכים:						
777	פסגה	01/11/20	30/11/20	183.08	45.44	83.19 ₪
778	גבע	84,888.00	84,948.41	60.41	37.65	22.74 ₪
779	שפל	50,603.30	50,745.06	141.76	31.07	44.05 ₪
פרטי חשבון עבור תאריכים:						
777	פסגה	153,176.87	153,502.70	325.82	93.10	303.34 ₪
778	גבע	84,948.41	85,000.98	52.57	56.22	29.56 ₪
779	שפל	50,745.06	51,508.28	763.22	34.70	264.84 ₪

סה"כ לדייר:

פסגה	גבע	שפל	סה"כ	שיא ביקוש
508.90	112.98	904.98	1,526.86	15.14
₪ 386.53	₪ 52.30	₪ 308.88	₪ 747.71	

סה"כ צריכה
 סה"כ לתשלום

200.95 ₪	תשלום קבוע	
10.90 ₪	תשלום עבור גודל חיבור ב KVA (3x50)	
959.56 ₪	סה"כ לתשלום	לא כולל מע"מ

התפלגות חיוב בש"ח לפי תעו"ז

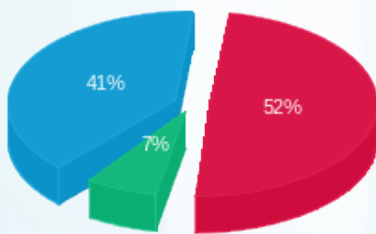

פסגה (386.53 ₪) ■
 גבע (52.30 ₪) ■
 שפל (308.88 ₪) ■

הסטוריית צריכה בקוט"ש

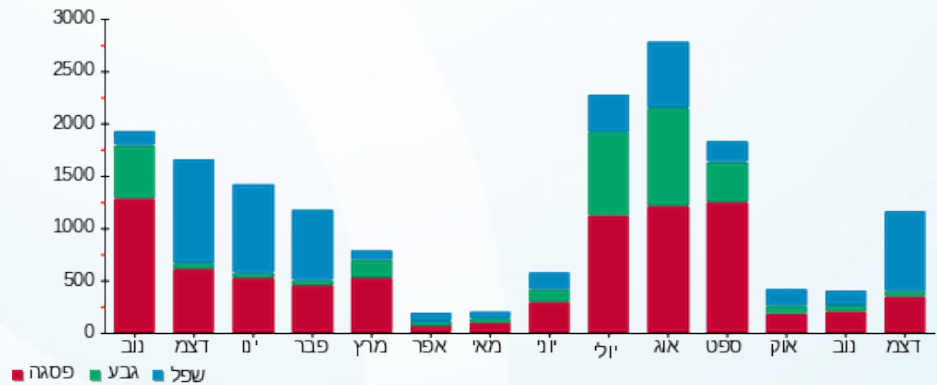



06/01/21 תאריך הפקה:
 31/12/20 תאריך קריאה נוכחית:
 01/11/20 תאריך קריאה קודמת:

שם דייר: ח 209 - פעלטון
 שם אתר: קניון עזריאלי גבעתיים
 תאריך כניסה: 14/12/20

לקוח/ה נכבד/ה, אנו מתכבדים להגיש את חישוב צריכת החשמל לתקופה 14/12/20 - 31/12/20:

ח 209 - פעלטון - 2 - 00023930(0x0)

סה"כ לתשלום	מחיר לקוט"ש בא"ג	סה"כ צריכה בקוט"ש	קריאה נוכחית	קריאה קודמת	סוג צריכה	סוג תעריף
			31/12/20	14/12/20	פרטי חשבון עבור תאריכים:	
1.48 ₪	93.10	1.58	194,400.15	194,398.56	פסגה	777
4.70 ₪	56.22	8.36	123,245.06	123,236.69	גבע	778
11.32 ₪	34.70	32.62	68,481.73	68,449.10	שפל	779

סה"כ לדייר:

שיא ביקוש	סה"כ	שפל	גבע	פסגה
1.24	42.57	32.62	8.36	1.58
	17.50 ₪	11.32 ₪	4.70 ₪	1.48 ₪

סה"כ צריכה
 סה"כ לתשלום

200.95 ₪	תשלום קבוע	
0.00 ₪	תשלום עבור גודל חיבור בKVA (0x0)	
218.45 ₪	סה"כ לתשלום	לא כולל מע"מ

התפלגות חיוב בש"ח לפי תעו"ז

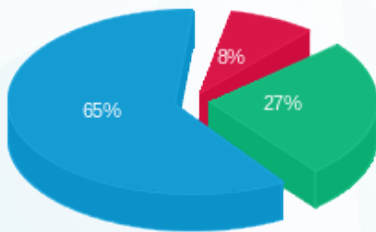

פסגה (1.48 ₪) ■
 גבע (4.70 ₪) ■
 שפל (11.32 ₪) ■

הסטוריית צריכה בקוט"ש

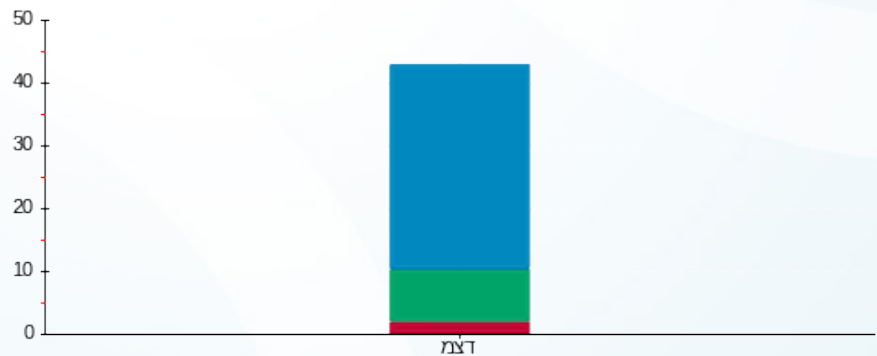

פסגה ■ גבע ■ שפל





06/01/21

תאריך הפקה:

שם דייר: ח 210 - אדיס

31/12/20

תאריך קריאה נוכחית:

שם אתר: קניון עזריאלי גבעתיים

01/11/20

תאריך קריאה קודמת:

לקוח/ה נכבד/ה, אנו מתכבדים להגיש את חישוב צריכת החשמל לתקופה 01/11/20 - 31/12/20:

ח 210 - אדיס - 3 - (0x0)00023930

סוג תעריף	סוג צריכה	קריאה קודמת	קריאה נוכחית	סה"כ צריכה בקוט"ש	מחיר לקוט"ש בא"ג	סה"כ לתשלום
פרטי חשבון עבור תאריכים:						
777	פסגה	01/11/20	30/11/20	400.38	45.44	181.93 ₪
778	גבע	154,885.04	154,969.00	83.96	37.65	31.61 ₪
779	שפל	86,755.55	86,916.09	160.54	31.07	49.88 ₪
פרטי חשבון עבור תאריכים:						
777	פסגה	270,877.78	271,519.25	641.47	93.10	597.21 ₪
778	גבע	154,969.00	155,048.47	79.47	56.22	44.68 ₪
779	שפל	86,916.09	88,113.21	1,197.12	34.70	415.40 ₪

סה"כ לדייר:

פסגה	גבע	שפל	סה"כ	שיא ביקוש
1,041.84	163.43	1,357.66	2,562.94	22.57
₪ 779.14	₪ 76.29	₪ 465.28	₪ 1,320.71	

סה"כ צריכה
סה"כ לתשלום

200.95 ₪	תשלום קבוע	
0.00 ₪	תשלום עבור גודל חיבור בKVA (0x0)	
1,521.66 ₪	סה"כ לתשלום	לא כולל מע"מ

התפלגות חיוב בש"ח לפי תעו"ז

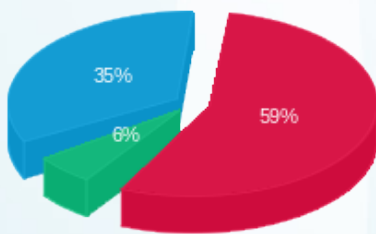

פסגה (₪ 779.14) 59%
גבע (₪ 76.29) 6%
שפל (₪ 465.28) 35%

הסטוריית צריכה בקוט"ש

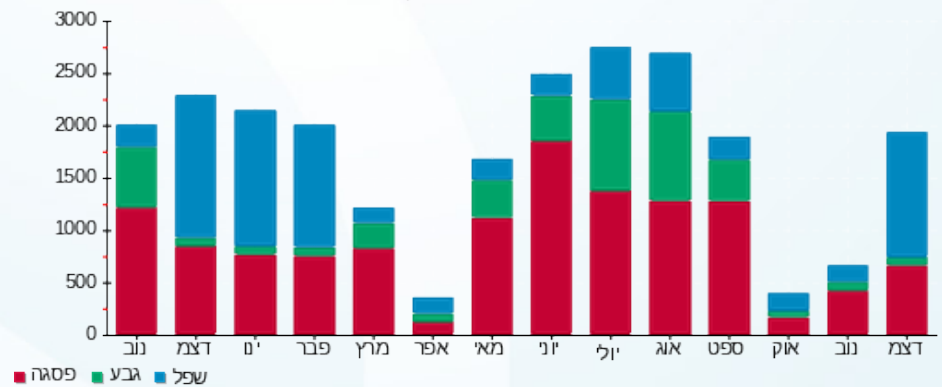

06/01/21 תאריך הפקה:
 31/12/20 תאריך קריאה נוכחי:
 01/11/20 תאריך קריאה קודמת:

שם דייר: ח 211 - אריסטו שמת קומה 2
 שם אתר: קניון עזריאלי גבעתיים

לקוח/ה נכבד/ה, אנו מתכבדים להגיש את חישוב צריכת החשמל לתקופה 01/11/20 - 31/12/20:

ח 211 - אריסטו שמת קומה 2 - 4 - 00023930 (3x50)

סוג תעריף	סוג צריכה	קריאה קודמת	קריאה נוכחית	סה"כ צריכה בקוט"ש	מחיר לקוט"ש בא"ג	סה"כ לתשלום
פרטי חשבון עבור תאריכים:						
777	פסגה	01/11/20	30/11/20	21.26	45.44	9.66 ₪
778	גבע	144,511.08	144,519.13	8.05	37.65	3.03 ₪
779	שפל	94,368.22	94,388.65	20.43	31.07	6.35 ₪
פרטי חשבון עבור תאריכים:						
777	פסגה	270,272.10	270,557.15	285.05	93.10	265.38 ₪
778	גבע	144,519.13	144,559.00	39.87	56.22	22.41 ₪
779	שפל	94,388.65	94,964.62	575.97	34.70	199.86 ₪

סה"כ לדייר:

פסגה	גבע	שפל	סה"כ	שיא ביקוש
306.31	47.91	596.39	950.62	10.28
₪ 275.04	₪ 25.44	₪ 206.21	₪ 506.69	

סה"כ צריכה
 סה"כ לתשלום

200.95 ₪	תשלום קבוע	
10.90 ₪	תשלום עבור גודל חיבור בKVA (3x50)	
718.54 ₪	סה"כ לתשלום	לא כולל מע"מ

התפלגות חיוב בש"ח לפי תעו"ז

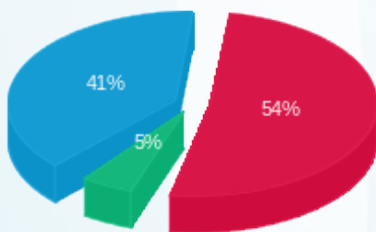

פסגה (₪ 275.04) 54%
 גבע (₪ 25.44) 5%
 שפל (₪ 206.21) 41%

הסטוריית צריכה בקוט"ש

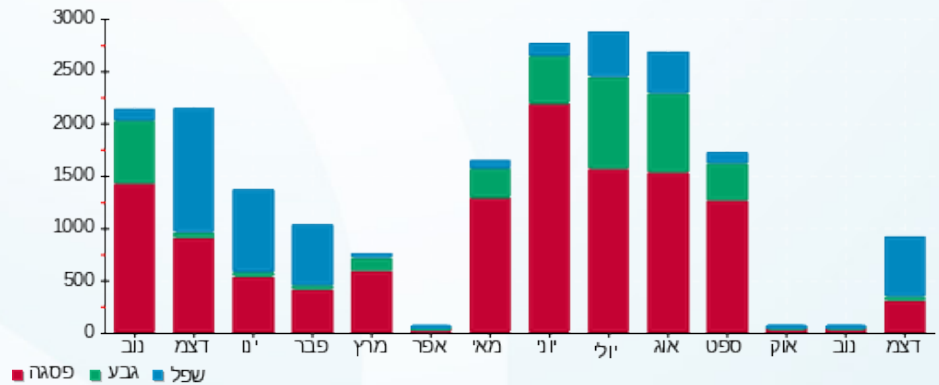



06/01/21 תאריך הפקה:
 31/12/20 תאריך קריאה נוכחית:
 01/11/20 תאריך קריאה קודמת:

שם דייר: ח 213 - סטורי 911 חדש
שם אתר: קניון עזריאלי גבעתיים

לקוח/ה נכבד/ה, אנו מתכבדים להגיש את חישוב צריכת החשמל לתקופה 01/11/20 - 31/12/20:

ח 213 - סטורי 911 חדש - 5 - 00023930 (3x50)

סוג תעריף	סוג צריכה	קריאה קודמת	קריאה נוכחית	סה"כ צריכה בקוט"ש	מחיר לקוט"ש בא"ג	סה"כ לתשלום
פרטי חשבון עבור תאריכים:						
		01/11/20	30/11/20			
777	פסגה	124,840.43	124,840.43	0.00	45.44	0.00 ₪
778	גבע	109,154.07	109,154.07	0.00	37.65	0.00 ₪
779	שפל	101,306.85	101,306.85	0.00	31.07	0.00 ₪
פרטי חשבון עבור תאריכים:						
		01/12/20	31/12/20			
777	פסגה	124,840.43	124,840.43	0.0005	93.10	0.00 ₪
778	גבע	109,154.07	109,154.07	0.001	56.22	0.00 ₪
779	שפל	101,306.85	101,306.85	0.00	34.70	0.00 ₪

ח 213 - סטורי 911 - 6 - 00023930 (3x80)

סוג תעריף	סוג צריכה	קריאה קודמת	קריאה נוכחית	סה"כ צריכה בקוט"ש	מחיר לקוט"ש בא"ג	סה"כ לתשלום
פרטי חשבון עבור תאריכים:						
		01/11/20	30/11/20			
777	פסגה	243,148.98	243,299.70	150.72	45.44	68.49 ₪
778	גבע	149,726.43	149,782.88	56.45	37.65	21.25 ₪
779	שפל	88,233.08	88,376.76	143.68	31.07	44.64 ₪
פרטי חשבון עבור תאריכים:						
		01/12/20	31/12/20			
777	פסגה	243,299.70	243,708.50	408.80	93.10	380.60 ₪
778	גבע	149,782.88	149,836.14	53.25	56.22	29.94 ₪
779	שפל	88,376.76	89,218.77	842.01	34.70	292.18 ₪

סה"כ לדייר:

פסגה	גבע	שפל	סה"כ	שיא ביקוש
559.52	109.71	985.69	1,654.92	10.78
₪ 449.08	₪ 51.19	₪ 336.82	₪ 837.10	

סה"כ צריכה
סה"כ לתשלום

200.95 ₪	תשלום קבוע	
28.33 ₪	תשלום עבור גודל חיבור ב KVA (3x130)	
1,066.38 ₪	סה"כ לתשלום	לא כולל מע"מ





התפלגות חיוב בש"ח לפי תעו"ז

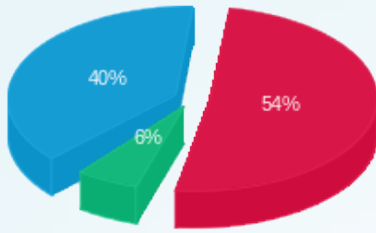

■ פסגה (449.08 טו)
■ גבע (51.19 טו)
■ שפל (336.82 טו)

הסטוריית צריכה בקוט"ש

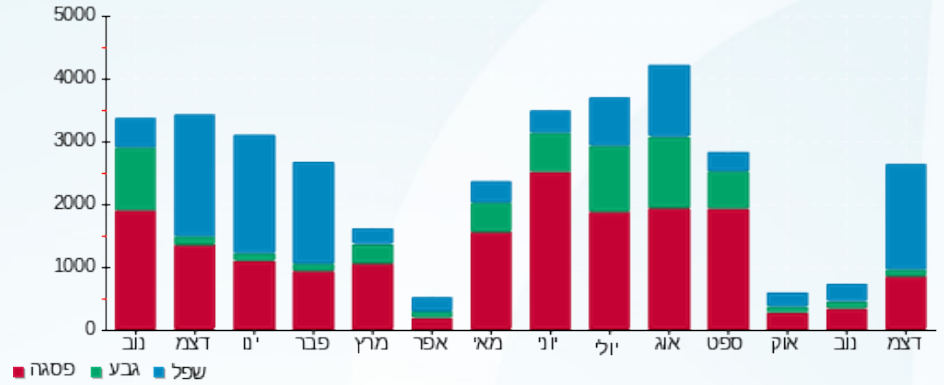



06/01/21 תאריך הפקה:
 31/12/20 תאריך קריאה נוכחי:
 01/11/20 תאריך קריאה קודמת:

שם דייר: ח 214 - ראו בול
 שם אתר: קניון עזריאלי גבעתיים
 תאריך כניסה: 01/12/20

לקוח/ה נכבד/ה, אנו מתכבדים להגיש את חישוב צריכת החשמל לתקופה 01/12/20 - 31/12/20:

ח 214 - ראו בול - 1 - 00023961(3x50)

סה"כ לתשלום	מחיר לקוט"ש בא"ג	סה"כ צריכה בקוט"ש	קריאה נוכחית	קריאה קודמת	סוג צריכה	סוג תעריף
			31/12/20	01/12/20	פרטי חשבון עבור תאריכים:	
₪ 4.91	93.10	5.27	162,432.07	162,426.80	פסגה	777
₪ 1.22	56.22	2.16	105,240.14	105,237.98	גבע	778
₪ 8.22	34.70	23.70	41,067.33	41,043.63	שפל	779

סה"כ לדייר:

שיא ביקוש	סה"כ	שפל	גבע	פסגה
1.22	31.14	23.70	2.16	5.27
	₪ 14.35	₪ 8.22	₪ 1.22	₪ 4.91

סה"כ צריכה
 סה"כ לתשלום

₪ 200.95	תשלום קבוע	
₪ 5.54	תשלום עבור גודל חיבור בKVA (3x50)	
₪ 220.84	סה"כ לתשלום	לא כולל מע"מ

התפלגות חיוב בש"ח לפי תעו"ז

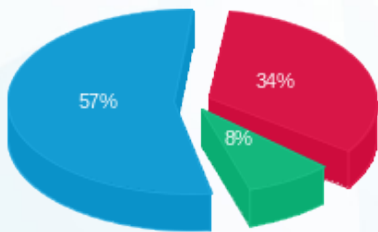

פסגה (₪ 4.91) ■
 גבע (₪ 1.22) ■
 שפל (₪ 8.22) ■

הסטוריית צריכה בקוט"ש

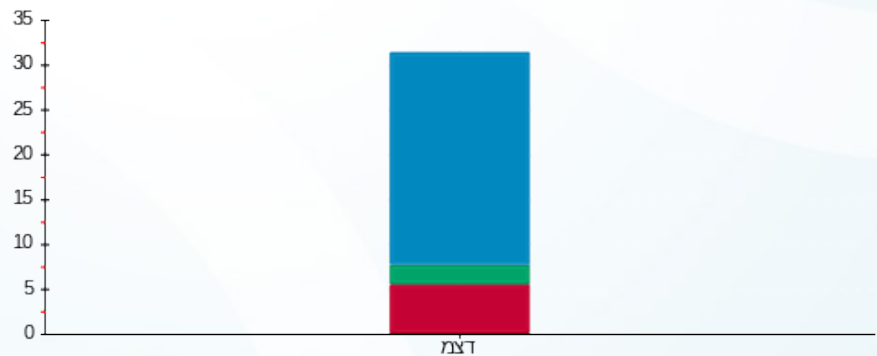

פסגה ■ גבע ■ שפל





06/01/21

תאריך הפקה:

שם דייר: ח 215 - גראס

31/12/20

תאריך קריאה נוכחית:

שם אתר: קניון עזריאלי גבעתיים

01/11/20

תאריך קריאה קודמת:

לקוח/ה נכבד/ה, אנו מתכבדים להגיש את חישוב צריכת החשמל לתקופה 01/11/20 - 31/12/20:

ח 215 - גראס - 2 - (3x50)00023961

סוג תעריף	סוג צריכה	קריאה קודמת	קריאה נוכחית	סה"כ צריכה בקוט"ש	מחיר לקוט"ש בא"ג	סה"כ לתשלום
פרטי חשבון עבור תאריכים:						
777	פסגה	01/11/20	30/11/20	149,053.05	45.44	43.48
778	גבע	87,239.30	87,275.68	36.39	37.65	13.70
779	שפל	42,053.86	42,120.44	66.58	31.07	20.69
פרטי חשבון עבור תאריכים:						
777	פסגה	149,053.05	149,236.66	183.61	93.10	170.94
778	גבע	87,275.68	87,304.79	29.11	56.22	16.36
779	שפל	42,120.44	42,494.11	373.67	34.70	129.66

סה"כ לדייר:

פסגה	גבע	שפל	סה"כ	שיא ביקוש
279.30	65.49	440.25	785.04	3.87
214.42	30.06	150.35	394.83	

סה"כ צריכה
סה"כ לתשלום

200.95	תשלום קבוע	
10.90	תשלום עבור גודל חיבור בKVA (3x50)	
606.68	סה"כ לתשלום	לא כולל מע"מ

התפלגות חיוב בש"ח לפי תעו"ז

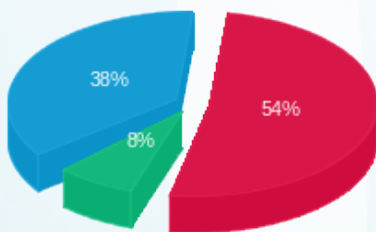

פסגה (214.42 ש"ח) ■
גבע (30.06 ש"ח) ■
שפל (150.35 ש"ח) ■

הסטוריית צריכה בקוט"ש

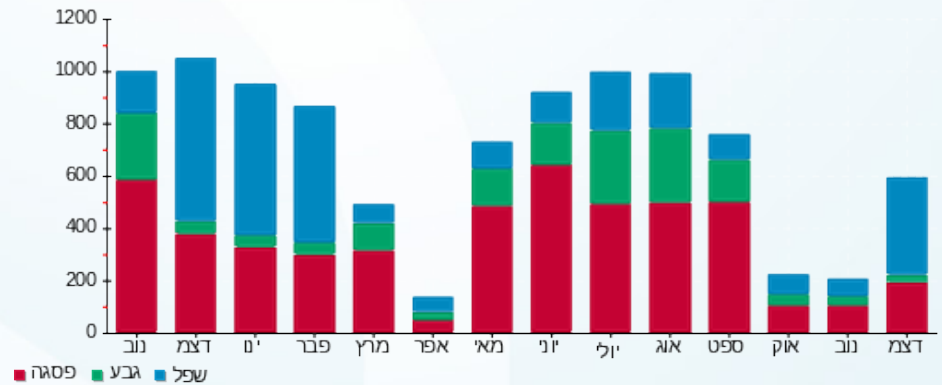



06/01/21 תאריך הפקה:
 31/12/20 תאריך קריאה נוכחית:
 01/11/20 תאריך קריאה קודמת:

שם דייר: ח 216 - תכשיתי זאבן
 שם אתר: קניון עזריאלי גבעתיים

לקוח/ה נכבד/ה, אנו מתכבדים להגיש את חישוב צריכת החשמל לתקופה 01/11/20 - 31/12/20:

ח 216 תכשיתי זאבן - 3 - 00023961(3x50)

סוג תעריף	סוג צריכה	קריאה קודמת	קריאה נוכחית	סה"כ צריכה בקוט"ש	מחיר לקוט"ש בא"ג	סה"כ לתשלום
פרטי חשבון עבור תאריכים:						
777	פסגה	01/11/20	30/11/20	190,526.58	45.44	68.66 ₪
778	גבע	106,341.21	106,380.04	38.83	37.65	14.62 ₪
779	שפל	56,775.92	56,860.62	84.70	31.07	26.32 ₪
פרטי חשבון עבור תאריכים:						
777	פסגה	190,526.58	190,734.66	208.07	93.10	193.72 ₪
778	גבע	106,380.04	106,396.54	16.50	56.22	9.28 ₪
779	שפל	56,860.62	57,505.58	644.96	34.70	223.80 ₪

סה"כ לדייר:

פסגה	גבע	שפל	סה"כ	שיא ביקוש
359.18	55.33	729.66	1,144.16	9.92
₪ 262.38	₪ 23.90	₪ 250.12	₪ 536.39	

סה"כ צריכה
 סה"כ לתשלום

200.95 ₪	תשלום קבוע	
10.90 ₪	תשלום עבור גודל חיבור בKVA (3x50)	
748.24 ₪	סה"כ לתשלום	לא כולל מע"מ

התפלגות חיוב בש"ח לפי תעו"ז

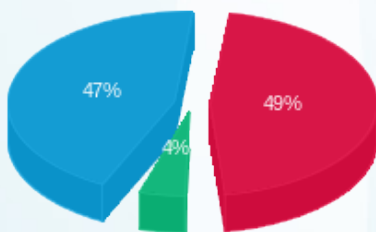

פסגה (262.38 ₪) ■
 גבע (23.90 ₪) ■
 שפל (250.12 ₪) ■

הסטוריית צריכה בקוט"ש

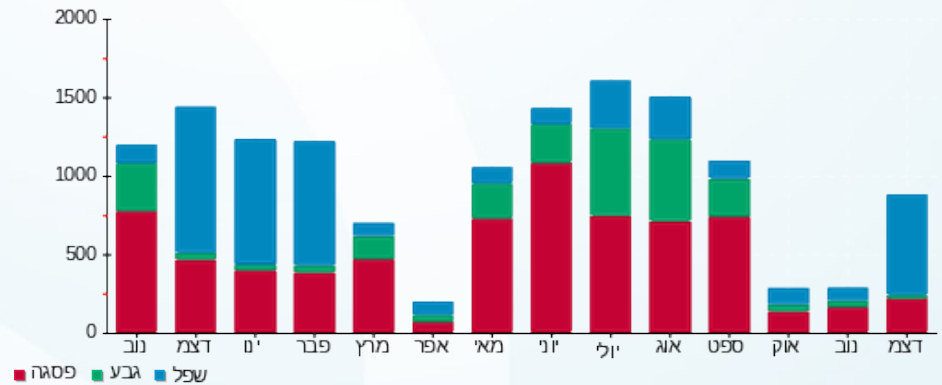



06/01/21 תאריך הפקה:
 31/12/20 תאריך קריאה נוכחית:
 01/11/20 תאריך קריאה קודמת:

שם דייר: n 218+217 - WOW
 שם אתר: קניון עזריאלי גבעתיים

לקוח/ה נכבד/ה, אנו מתכבדים להגיש את חישוב צריכת החשמל לתקופה 01/11/20 - 31/12/20:

n 217 - 1 - 00023952(3x50)

סוג תעריף	סוג צריכה	קריאה קודמת	קריאה נוכחית	סה"כ צריכה בקוט"ש	מחיר לקוט"ש בא"ג	סה"כ לתשלום
פרטי חשבון עבור תאריכים:						
777	פסגה	01/11/20	30/11/20	0.00	45.44	142,113.04
778	גבע	83,189.18	83,189.18	0.00	37.65	83,189.18
779	שפל	58,370.86	58,370.86	0.00	31.07	58,370.86
פרטי חשבון עבור תאריכים:						
777	פסגה	01/12/20	31/12/20	0.00	93.10	142,113.04
778	גבע	83,189.18	83,189.18	0.00	56.22	83,189.18
779	שפל	58,370.86	58,370.86	0.00	34.70	58,370.86

n 218 - 2 - 00023952(3x50)

סוג תעריף	סוג צריכה	קריאה קודמת	קריאה נוכחית	סה"כ צריכה בקוט"ש	מחיר לקוט"ש בא"ג	סה"כ לתשלום
פרטי חשבון עבור תאריכים:						
777	פסגה	01/11/20	30/11/20	11.60	45.44	124,718.43
778	גבע	74,902.15	74,903.67	0.57	37.65	74,903.67
779	שפל	56,403.73	56,407.67	1.22	31.07	56,407.67
פרטי חשבון עבור תאריכים:						
777	פסגה	01/12/20	31/12/20	49.59	93.10	124,718.43
778	גבע	74,903.67	74,907.03	1.89	56.22	74,907.03
779	שפל	56,407.67	56,561.09	53.24	34.70	56,561.09

סה"כ לדייר:

פסגה	גבע	שפל	סה"כ	שיא ביקוש
78.79	4.87	157.36	241.03	13.24
61.19	2.46	54.46	118.11	

סה"כ צריכה
 סה"כ לתשלום

200.95	תשלום קבוע	
21.79	תשלום עבור גודל חיבור ב KVA (3x100)	
340.85	סה"כ לתשלום	לא כולל מע"מ





התפלגות חיוב בש"ח לפי תעו"ז

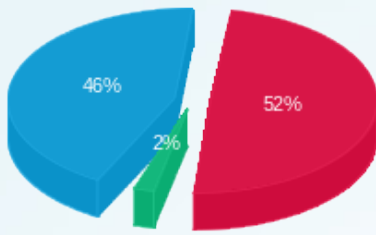

■ פסגה (61.19 ש"ח)
■ גבע (2.46 ש"ח)
■ שפל (54.46 ש"ח)

הסטוריית צריכה בקוט"ש

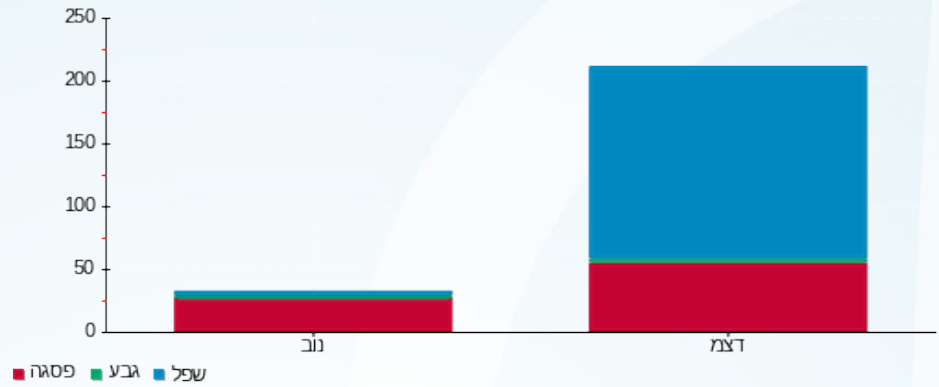

06/01/21 תאריך הפקה:
 31/12/20 תאריך קריאה נוכחית:
 01/11/20 תאריך קריאה קודמת:

שם דייר: ח 219 - זארה
 שם אתר: קניון עזריאלי גבעתיים

לקוח/ה נכבד/ה, אנו מתכבדים להגיש את חישוב צריכת החשמל לתקופה 01/11/20 - 31/12/20:

ח 219 - זארה - 3 - 00023952 (3x250)

סוג תעריף	סוג צריכה	קריאה קודמת	קריאה נוכחית	סה"כ צריכה בקוט"ש	מחיר לקוט"ש בא"ג	סה"כ לתשלום
פרטי חשבון עבור תאריכים:						
		01/11/20	30/11/20			
777	פסגה	1,900,267.83	1,900,930.97	663.14	45.44	301.33 ₪
778	גבע	1,154,499.68	1,154,749.18	249.51	37.65	93.94 ₪
779	שפל	792,273.15	792,909.21	636.06	31.07	197.63 ₪
פרטי חשבון עבור תאריכים:						
		01/12/20	31/12/20			
777	פסגה	1,900,930.97	1,904,634.94	3,703.96	93.10	3,448.39 ₪
778	גבע	1,154,749.18	1,155,600.45	851.27	56.22	478.58 ₪
779	שפל	792,909.21	801,029.76	8,120.55	34.70	2,817.83 ₪

סה"כ לדייר:

פסגה	גבע	שפל	סה"כ	שיא ביקוש
4,367.11	1,100.78	8,756.61	14,224.50	69.42
₪ 3,749.72	₪ 572.52	₪ 3,015.46	₪ 7,337.70	

סה"כ צריכה
 סה"כ לתשלום

200.95 ₪	תשלום קבוע	
54.49 ₪	תשלום עבור גודל חיבור ב KVA (3x250)	
7,593.14 ₪	סה"כ לתשלום	לא כולל מע"מ

התפלגות חיוב בש"ח לפי תעו"ז

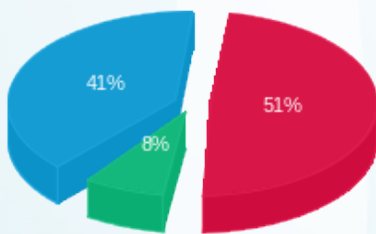

פסגה (₪ 3,749.72) 51%
 גבע (₪ 572.52) 8%
 שפל (₪ 3,015.46) 41%

הסטוריית צריכה בקוט"ש

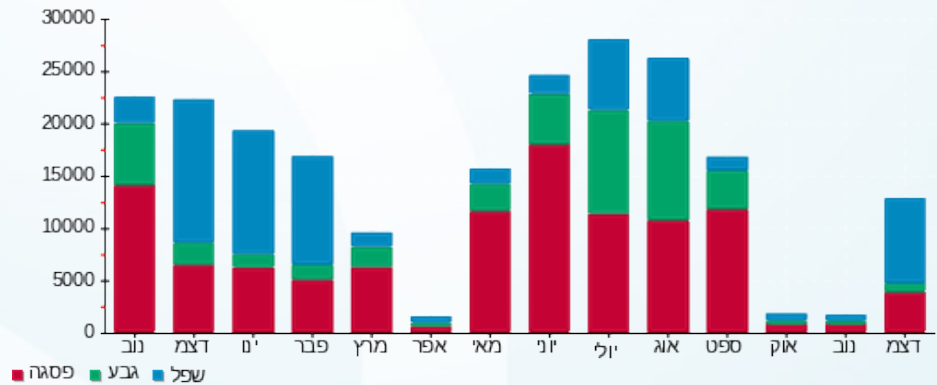



06/01/21

תאריך הפקה:

שם דייר: ח 220 - רולדין

31/12/20

תאריך קריאה נוכחית:

שם אתר: קניון עזריאלי גבעתיים

01/11/20

תאריך קריאה קודמת:

לקוח/ה נכבד/ה, אנו מתכבדים להגיש את חישוב צריכת החשמל לתקופה 01/11/20 - 31/12/20:

ח 220 - רולדין - 1 - 00023647(3x125)

סוג תעריף	סוג צריכה	קריאה קודמת	קריאה נוכחית	סה"כ צריכה בקוט"ש	מחיר לקוט"ש בא"ג	סה"כ לתשלום
פרטי חשבון עבור תאריכים:						
		01/11/20	30/11/20			
777	פסגה	716,030.42	716,601.86	571.44	45.44	259.66 ₪
778	גבע	563,755.42	563,956.00	200.58	37.65	75.52 ₪
779	שפל	539,672.98	540,203.97	530.99	31.07	164.98 ₪
פרטי חשבון עבור תאריכים:						
		01/12/20	31/12/20			
777	פסגה	716,601.86	717,686.18	1,084.32	93.10	1,009.50 ₪
778	גבע	563,956.00	564,448.18	492.18	56.22	276.70 ₪
779	שפל	540,203.97	543,448.99	3,245.02	34.70	1,126.02 ₪

סה"כ לדייר:

פסגה	גבע	שפל	סה"כ	שיא ביקוש
1,655.76	692.75	3,776.01	6,124.52	24.02
₪ 1,269.16	₪ 352.22	₪ 1,291.00	₪ 2,912.38	

סה"כ צריכה
סה"כ לתשלום

200.95 ₪	תשלום קבוע	
27.24 ₪	תשלום עבור גודל חיבור בKVA (3x125)	
3,140.57 ₪	סה"כ לתשלום	לא כולל מע"מ

התפלגות חיוב בש"ח לפי תעו"ז

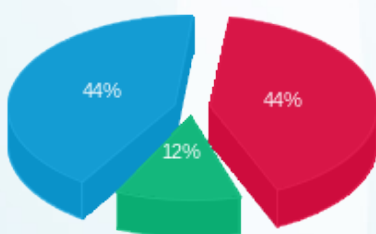

פסגה (₪ 1,269.16)
גבע (₪ 352.22)
שפל (₪ 1,291.00)

הסטוריית צריכה בקוט"ש

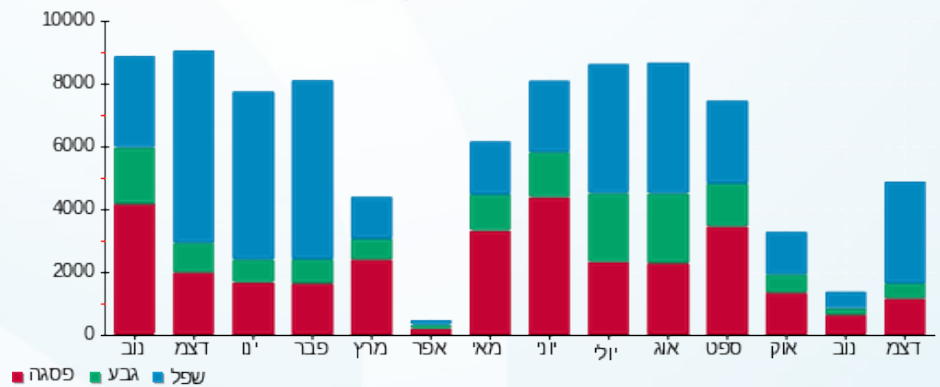



06/01/21

תאריך הפקה:

שם דייר: ח 221 - המספרה חדש

31/12/20

תאריך קריאה נוכחי:

שם אתר: קניון עזריאלי גבעתיים

01/11/20

תאריך קריאה קודמת:

לקוח/ה נכבד/ה, אנו מתכבדים להגיש את חישוב צריכת החשמל לתקופה 01/11/20 - 31/12/20:

חזר 221 - 8 - 00023647 (3x63)

סוג תעריף	סוג צריכה	קריאה קודמת	קריאה נוכחית	סה"כ צריכה בקוט"ש	מחיר לקוט"ש בא"ג	סה"כ לתשלום
פרטי חשבון עבור תאריכים:						
		01/11/20	30/11/20			
777	פסגה	287,284.72	288,546.89	1,262.16	45.44	573.53 ₪
778	גבע	150,802.40	151,119.06	316.66	37.65	119.22 ₪
779	שפל	91,575.87	91,682.11	106.24	31.07	33.01 ₪
פרטי חשבון עבור תאריכים:						
		01/12/20	31/12/20			
777	פסגה	288,546.89	288,841.06	294.18	93.10	273.88 ₪
778	גבע	151,119.06	151,151.92	32.85	56.22	18.47 ₪
779	שפל	91,682.11	92,916.75	1,234.64	34.70	428.42 ₪

סה"כ לדייר:

שיא ביקוש	סה"כ	שפל	גבע	פסגה
32.77	3,246.73	1,340.88	349.52	1,556.34
	1,446.53 ₪	461.43 ₪	137.69 ₪	847.41 ₪

סה"כ צריכה
סה"כ לתשלום

200.95 ₪	תשלום קבוע	
13.73 ₪	תשלום עבור גודל חיבור בKVA (3x63)	
1,661.21 ₪	סה"כ לתשלום	לא כולל מע"מ

התפלגות חיוב בש"ח לפי תעו"ז

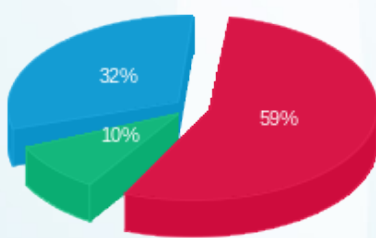

פסגה (847.41 ₪) ■
גבע (137.69 ₪) ■
שפל (461.43 ₪) ■

הסטוריית צריכה בקוט"ש

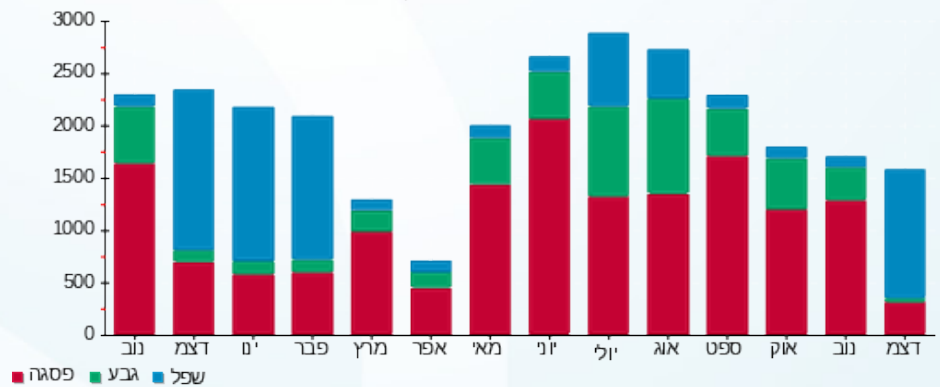

06/01/21 תאריך הפקה:
 31/12/20 תאריך קריאה נוכחי:
 01/11/20 תאריך קריאה קודמת:

שם דייר: ח 222 - פמינה
 שם אתר: קניון עזריאלי גבעתיים

לקוח/ה נכבד/ה, אנו מתכבדים להגיש את חישוב צריכת החשמל לתקופה 01/11/20 - 31/12/20:

ח 222 - פמינה - 3 - 00023647 (3x50)

סוג תעריף	סוג צריכה	קריאה קודמת	קריאה נוכחית	סה"כ צריכה בקוט"ש	מחיר לקוט"ש בא"ג	סה"כ לתשלום
פרטי חשבון עבור תאריכים:						
777	פסגה	01/11/20	30/11/20	170,324.31	45.44	170,249.09
778	גבע	97,792.79	97,821.03	28.24	37.65	10.63
779	שפל	52,718.40	52,790.32	71.92	31.07	22.35
פרטי חשבון עבור תאריכים:						
777	פסגה	170,324.31	170,498.25	173.93	93.10	161.93
778	גבע	97,821.03	97,847.75	26.73	56.22	15.03
779	שפל	52,790.32	53,163.65	373.33	34.70	129.55

סה"כ לדייר:

פסגה	גבע	שפל	סה"כ	שיא ביקוש
249.16	54.97	445.25	749.38	7.35
196.12 ₪	25.66 ₪	151.89 ₪	373.67 ₪	

סה"כ צריכה
 סה"כ לתשלום

200.95 ₪	תשלום קבוע	
10.90 ₪	תשלום עבור גודל חיבור בKVA (3x50)	
585.51 ₪	סה"כ לתשלום	לא כולל מע"מ

התפלגות חיוב בש"ח לפי תעו"ז

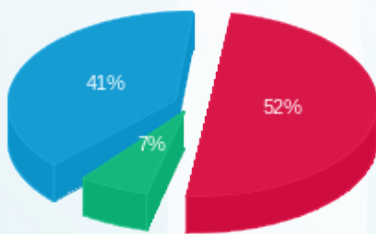

פסגה (196.12 ₪) 52%
 גבע (25.66 ₪) 7%
 שפל (151.89 ₪) 41%

הסטוריית צריכה בקוט"ש

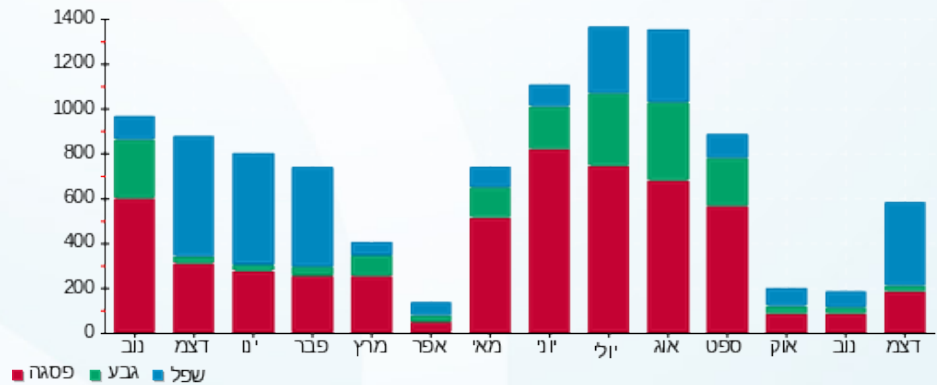

06/01/21 תאריך הפקדה:
 31/12/20 תאריך קריאה נוכחית:
 01/11/20 תאריך קריאה קודמת:

שם דייר: ח 223 - מקסי
 שם אתר: קניון עזריאלי גבעתיים

לקוח/ה נכבד/ה, אנו מתכבדים להגיש את חישוב צריכת החשמל לתקופה 01/11/20 - 31/12/20:

ח 223 - מקסי - 4 - 00023647 (3x50)

סוג תעריף	סוג צריכה	קריאה קודמת	קריאה נוכחית	סה"כ צריכה בקוט"ש	מחיר לקוט"ש בא"ג	סה"כ לתשלום
פרטי חשבון עבור תאריכים:						
		01/11/20	30/11/20			
777	פסגה	184,844.66	185,219.25	374.59	45.44	170.21 ₪
778	גבע	105,719.99	105,768.89	48.90	37.65	18.41 ₪
779	שפל	57,936.33	57,981.18	44.85	31.07	13.94 ₪
פרטי חשבון עבור תאריכים:						
		01/12/20	31/12/20			
777	פסגה	185,219.25	185,423.48	204.23	93.10	190.14 ₪
778	גבע	105,768.89	105,783.68	14.79	56.22	8.31 ₪
779	שפל	57,981.18	58,386.84	405.66	34.70	140.77 ₪

סה"כ לדייר:

פסגה	גבע	שפל	סה"כ	שיא ביקוש
578.82	63.69	450.51	1,093.03	11.53
₪ 360.35	₪ 26.72	₪ 154.70	₪ 541.78	

סה"כ צריכה
 סה"כ לתשלום

200.95 ₪	תשלום קבוע	
10.90 ₪	תשלום עבור גודל חיבור בKVA (3x50)	
753.63 ₪	סה"כ לתשלום	לא כולל מע"מ

התפלגות חיוב בש"ח לפי תעו"ז

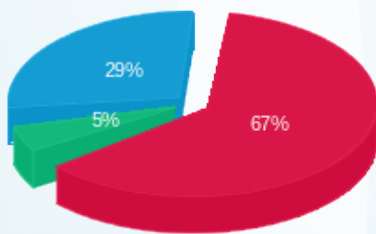

פסגה (₪ 360.35) ■
 גבע (₪ 26.72) ■
 שפל (₪ 154.70) ■

הסטוריית צריכה בקוט"ש

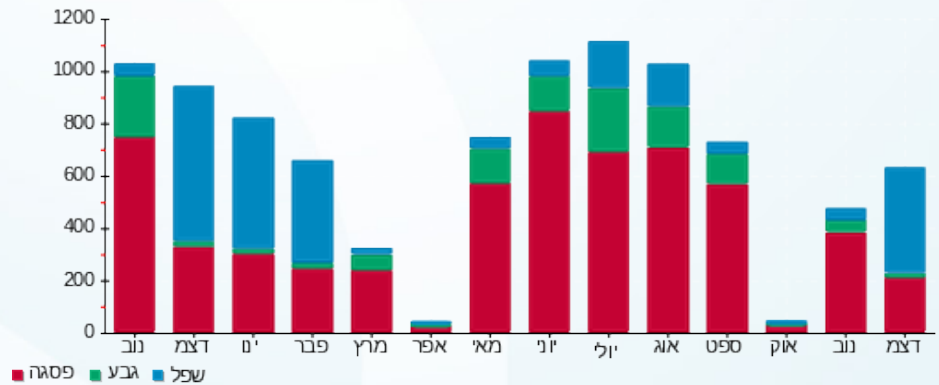



06/01/21

תאריך הפקה:

שם דייר: ח 224 - אופטיקנה

31/12/20

תאריך קריאה נוכחית:

שם אתר: קניון עזריאלי גבעתיים

01/11/20

תאריך קריאה קודמת:

לקוח/ה נכבד/ה, אנו מתכבדים להגיש את חישוב צריכת החשמל לתקופה 01/11/20 - 31/12/20:

ח 224 - אופטיקנה - 5 - 00023647 (3x50)

סוג תעריף	סוג צריכה	קריאה קודמת	קריאה נוכחית	סה"כ צריכה בקוט"ש	מחיר לקוט"ש בא"ג	סה"כ לתשלום
פרטי חשבון עבור תאריכים:						
777	פסגה	01/11/20	30/11/20	213,284.94	45.44	117.35 ₪
778	גבע	108,211.69	108,314.91	103.22	37.65	38.86 ₪
779	שפל	90,453.75	90,596.70	142.95	31.07	44.41 ₪
פרטי חשבון עבור תאריכים:						
777	פסגה	213,284.94	213,835.36	550.42	93.10	512.44 ₪
778	גבע	108,314.91	108,400.24	85.34	56.22	47.98 ₪
779	שפל	90,596.70	91,811.59	1,214.89	34.70	421.57 ₪

סה"כ לדייר:

פסגה	גבע	שפל	סה"כ	שיא ביקוש
808.67	188.56	1,357.84	2,355.06	11.85
₪ 629.79	₪ 86.84	₪ 465.98	₪ 1,182.61	

סה"כ צריכה
סה"כ לתשלום

200.95 ₪	תשלום קבוע	
10.90 ₪	תשלום עבור גודל חיבור בKVA (3x50)	
1,394.45 ₪	סה"כ לתשלום	לא כולל מע"מ

התפלגות חיוב בש"ח לפי תעו"ז

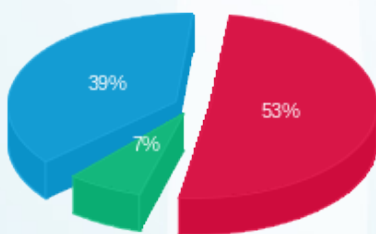

פסגה (₪ 629.79) 53%
גבע (₪ 86.84) 7%
שפל (₪ 465.98) 39%

הסטוריית צריכה בקוט"ש

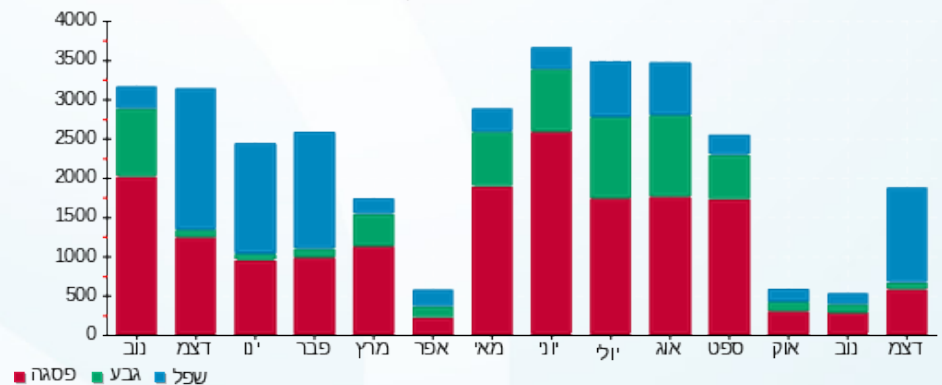



06/01/21

תאריך הפקה:

שם דייר: ח 227 - מומנטו
שם אתר: קניון עזריאלי גבעתיים

31/12/20

תאריך קריאה נוכחית:

01/11/20

תאריך קריאה קודמת:

לקוח/ה נכבד/ה, אנו מתכבדים להגיש את חישוב צריכת החשמל לתקופה 01/11/20 - 31/12/20:

ח 227 - מומנטו - 1 - 00023857(3x80)

סוג תעריף	סוג צריכה	קריאה קודמת	קריאה נוכחית	סה"כ צריכה בקוט"ש	מחיר לקוט"ש בא"ג	סה"כ לתשלום
פרטי חשבון עבור תאריכים:						
		01/11/20	30/11/20			
777	פסגה	407,472.42	407,579.14	106.72	45.44	48.50 ₪
778	גבע	228,737.67	228,781.79	44.12	37.65	16.61 ₪
779	שפל	143,140.72	143,226.93	86.21	31.07	26.79 ₪
פרטי חשבון עבור תאריכים:						
		01/12/20	31/12/20			
777	פסגה	407,579.14	407,816.85	237.71	93.10	221.31 ₪
778	גבע	228,781.79	228,801.01	19.22	56.22	10.80 ₪
779	שפל	143,226.93	143,735.59	508.65	34.70	176.50 ₪

סה"כ לדייר:

פסגה	גבע	שפל	סה"כ	שיא ביקוש
344.44	63.34	594.86	1,002.64	8.46
₪ 269.80	₪ 27.41	₪ 203.29	₪ 500.51	

סה"כ צריכה
סה"כ לתשלום

200.95 ₪	תשלום קבוע	
17.44 ₪	תשלום עבור גודל חיבור בKVA (3x80)	
718.89 ₪	סה"כ לתשלום	לא כולל מע"מ

התפלגות חיוב בש"ח לפי תעו"ז

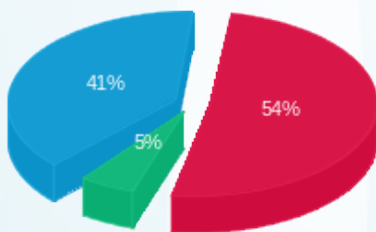

פסגה (269.80 ₪) 54%
גבע (27.41 ₪) 5%
שפל (203.29 ₪) 41%

הסטוריית צריכה בקוט"ש

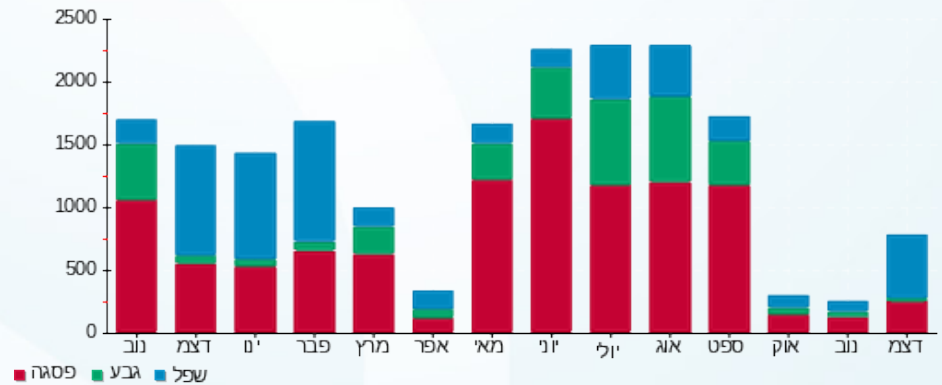



06/01/21

תאריך הפקה:

שם דייר: ח 228 - קאסטרו מן

31/12/20

תאריך קריאה נוכחית:

שם אתר: קניון עזריאלי גבעתיים

01/11/20

תאריך קריאה קודמת:

לקוח/ה נכבד/ה, אנו מתכבדים להגיש את חישוב צריכת החשמל לתקופה 01/11/20 - 31/12/20:

ח 228 - קאסטרו מן - 3 - 00023857(3x250)

סוג תעריף	סוג צריכה	קריאה קודמת	קריאה נוכחית	סה"כ צריכה בקוט"ש	מחיר לקוט"ש בא"ג	סה"כ לתשלום
פרטי חשבון עבור תאריכים:						
		01/11/20	30/11/20			
777	פסגה	2,540,029.59	2,540,915.17	885.58	45.44	402.41 ₪
778	גבע	1,634,149.40	1,634,267.07	117.67	37.65	44.30 ₪
779	שפל	965,411.08	965,690.73	279.65	31.07	86.89 ₪
פרטי חשבון עבור תאריכים:						
		01/12/20	31/12/20			
777	פסגה	2,540,915.17	2,544,511.88	3,596.70	93.10	3,348.53 ₪
778	גבע	1,634,267.07	1,634,645.33	378.26	56.22	212.66 ₪
779	שפל	965,690.73	972,788.89	7,098.16	34.70	2,463.06 ₪

סה"כ לדייר:

פסגה	גבע	שפל	סה"כ	שיא ביקוש
4,482.28	495.93	7,377.80	12,356.02	102.38
₪ 3,750.94	₪ 256.96	₪ 2,549.95	₪ 6,557.85	

סה"כ צריכה

סה"כ לתשלום

200.95 ₪	תשלום קבוע	
54.49 ₪	תשלום עבור גודל חיבור בKVA (3x250)	
6,813.28 ₪	סה"כ לתשלום	לא כולל מע"מ

התפלגות חיוב בש"ח לפי תעו"ז

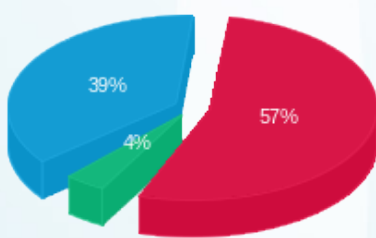

פסגה (₪ 3,750.94) 57%
 גבע (₪ 256.96) 4%
 שפל (₪ 2,549.95) 39%

הסטוריית צריכה בקוט"ש

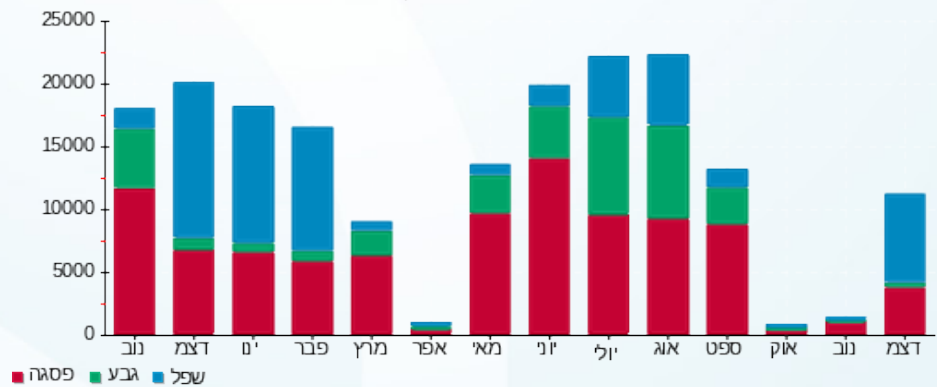



06/01/21

תאריך הפקדה:

שם דייר: ח 231 - טוונטי פור סבן

31/12/20

תאריך קריאה נוכחית:

שם אתר: קניון עזריאלי גבעתיים

01/11/20

תאריך קריאה קודמת:

לקוח/ה נכבד/ה, אנו מתכבדים להגיש את חישוב צריכת החשמל לתקופה 01/11/20 - 31/12/20:

ח 231 - טוונטי פור סבן - 6 - 00023857(3x100)

סוג תעריף	סוג צריכה	קריאה קודמת	קריאה נוכחית	סה"כ צריכה בקוט"ש	מחיר לקוט"ש בא"ג	סה"כ לתשלום
פרטי חשבון עבור תאריכים:						
		01/11/20	30/11/20			
777	פסגה	510,707.63	510,792.57	84.93	45.44	38.59 ₪
778	גבע	316,085.67	316,117.51	31.84	37.65	11.99 ₪
779	שפל	192,128.03	192,205.57	77.54	31.07	24.09 ₪
פרטי חשבון עבור תאריכים:						
		01/12/20	31/12/20			
777	פסגה	510,792.57	511,498.73	706.16	93.10	657.44 ₪
778	גבע	316,117.51	316,195.40	77.90	56.22	43.79 ₪
779	שפל	192,205.57	193,517.85	1,312.28	34.70	455.36 ₪

סה"כ לדייר:

פסגה	גבע	שפל	סה"כ	שיא ביקוש
791.10	109.74	1,389.81	2,290.65	17.96
₪ 696.03	₪ 55.78	₪ 479.45	₪ 1,231.27	

סה"כ צריכה
סה"כ לתשלום

200.95 ₪	תשלום קבוע	
21.79 ₪	תשלום עבור גודל חיבור בKVA (3x100)	
1,454.01 ₪	סה"כ לתשלום	לא כולל מע"מ

התפלגות חיוב בש"ח לפי תעו"ז

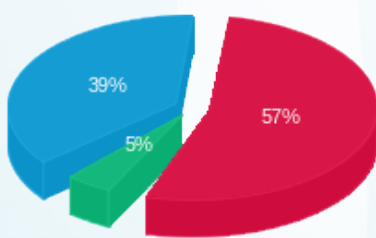

פסגה (696.03 ₪) 57%
גבע (55.78 ₪) 39%
שפל (479.45 ₪) 5%

הסטוריית צריכה בקוט"ש

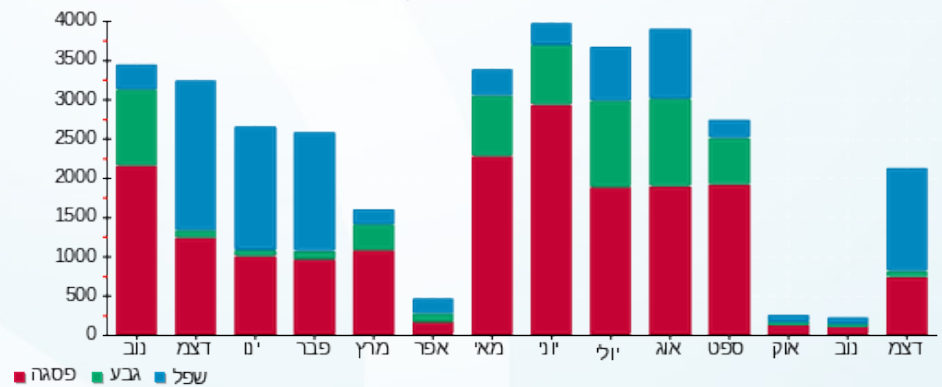



06/01/21 תאריך הפקה:
 31/12/20 תאריך קריאה נוכחית:
 01/11/20 תאריך קריאה קודמת:

שם דייר: ח 232 - דורית פרנקפורט
 שם אתר: קניון עזריאלי גבעתיים

לקוח/ה נכבד/ה, אנו מתכבדים להגיש את חישוב צריכת החשמל לתקופה 01/11/20 - 31/12/20:

ח 232 - דורית פרנקפורט - 7 - 00023850 (3x50)

סה"כ לתשלום	מחיר לקוט"ש בא"ג	סה"כ צריכה בקוט"ש	קריאה נוכחית	קריאה קודמת	סוג צריכה	סוג תעריף
			30/11/20	01/11/20	פרטי חשבון עבור תאריכים:	
0.00 ₪	45.44	0.00	183,344.29	183,344.29	פסגה	777
0.00 ₪	37.65	0.00	113,346.64	113,346.64	גבע	778
0.00 ₪	31.07	0.00	110,060.95	110,060.95	שפל	779
			31/12/20	01/12/20	פרטי חשבון עבור תאריכים:	
86.57 ₪	93.10	92.98	183,437.28	183,344.29	פסגה	777
11.83 ₪	56.22	21.04	113,367.69	113,346.64	גבע	778
111.07 ₪	34.70	320.10	110,381.04	110,060.95	שפל	779

תוספת כסף

סה"כ לתשלום	הערה
300.00 ₪	תוספת כסף

סה"כ לדייר:

שיא ביקוש	סה"כ	שפל	גבע	פסגה	סה"כ צריכה
5.80	434.13	320.10	21.04	92.98	סה"כ לתשלום
	209.47 ₪	111.07 ₪	11.83 ₪	86.57 ₪	

200.95 ₪	תשלום קבוע	לא כולל מע"מ
10.90 ₪	תשלום עבור גודל חיבור בKVA (3x50)	
721.32 ₪	סה"כ לתשלום	





התפלגות חיוב בש"ח לפי תעו"ז

הסטוריית צריכה בקוט"ש

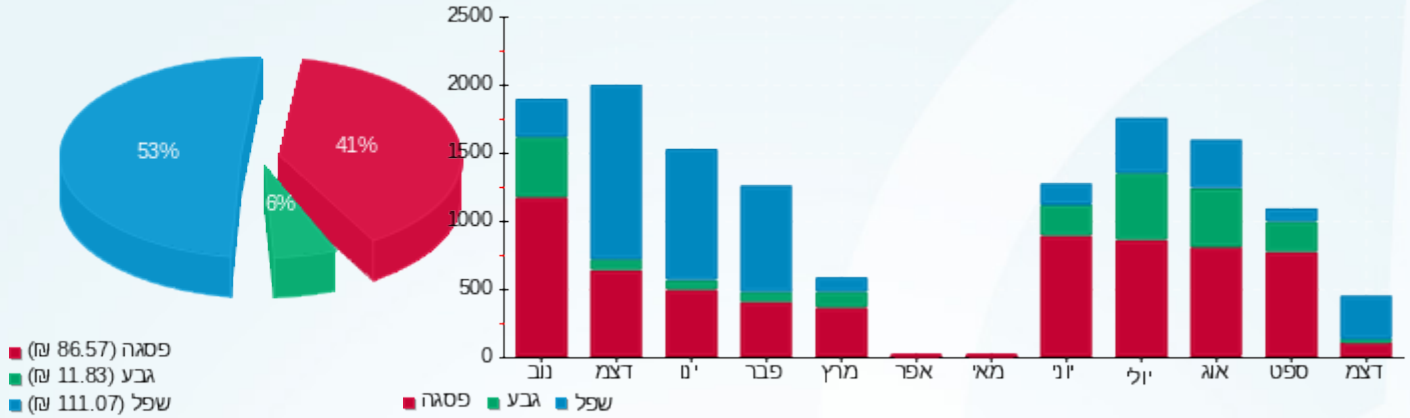



06/01/21 תאריך הפקה:
 31/12/20 תאריך קריאה נוכחי:
 01/11/20 תאריך קריאה קודמת:

שם דייר: ח 234 א' - ביולי האוס
 שם אתר: קניון עזריאלי גבעתיים

לקוח/ה נכבד/ה, אנו מתכבדים להגיש את חישוב צריכת החשמל לתקופה 01/11/20 - 31/12/20:

ח 234 א' - ביולי האוס - 8 - 00023857 (3x50)

סוג תעריף	סוג צריכה	קריאה קודמת	קריאה נוכחית	סה"כ צריכה בקוט"ש	מחיר לקוט"ש בא"ג	סה"כ לתשלום
פרטי חשבון עבור תאריכים:						
		01/11/20	30/11/20			
777	פסגה	236,360.07	236,517.76	157.70	45.44	71.66 ₪
778	גבע	127,234.28	127,292.68	58.40	37.65	21.99 ₪
779	שפל	94,142.61	94,291.90	149.29	31.07	46.38 ₪
פרטי חשבון עבור תאריכים:						
		01/12/20	31/12/20			
777	פסגה	236,517.76	237,017.85	500.09	93.10	465.58 ₪
778	גבע	127,292.68	127,370.37	77.69	56.22	43.68 ₪
779	שפל	94,291.90	95,338.19	1,046.29	34.70	363.06 ₪

סה"כ לדייר:

פסגה	גבע	שפל	סה"כ	שיא ביקוש
657.79	136.09	1,195.58	1,989.45	8.61
₪ 537.24	₪ 65.66	₪ 409.45	₪ 1,012.35	

סה"כ צריכה
 סה"כ לתשלום

200.95 ₪	תשלום קבוע	
10.90 ₪	תשלום עבור גודל חיבור בKVA (3x50)	
1,224.20 ₪	סה"כ לתשלום	לא כולל מע"מ

התפלגות חיוב בש"ח לפי תעו"ז

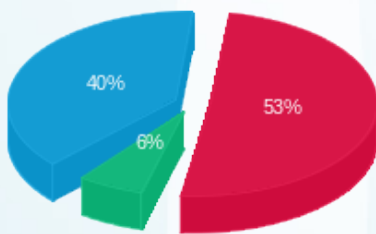

פסגה (₪ 537.24) 53%
 גבע (₪ 65.66) 6%
 שפל (₪ 409.45) 40%

הסטוריית צריכה בקוט"ש

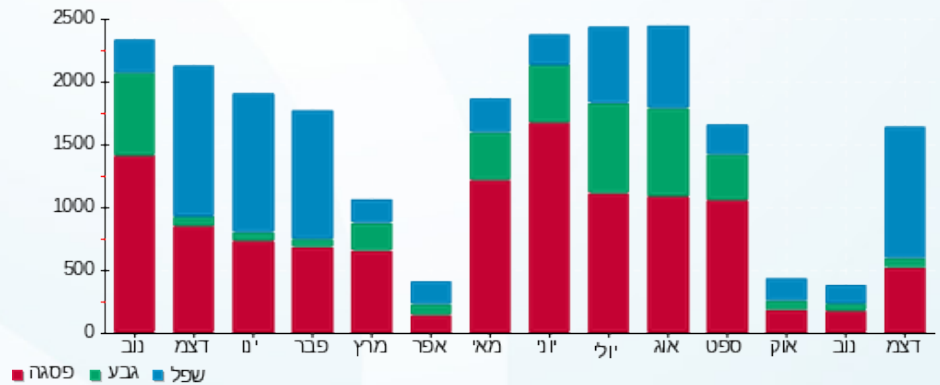



06/01/21 תאריך הפקה:
 31/12/20 תאריך קריאה נוכחית:
 01/11/20 תאריך קריאה קודמת:

שם דייר: ח 235 - סקאס
 שם אתר: קניון עזריאלי גבעתיים

לקוח/ה נכבד/ה, אנו מתכבדים להגיש את חישוב צריכת החשמל לתקופה 01/11/20 - 31/12/20:

ח 235 - סקאס - 2 - 00023850 (3x50)

סוג תעריף	סוג צריכה	קריאה קודמת	קריאה נוכחית	סה"כ צריכה בקוט"ש	מחיר לקוט"ש בא"ג	סה"כ לתשלום
פרטי חשבון עבור תאריכים:						
777	פסגה	01/11/20	30/11/20	144.67	45.44	65.74 ₪
778	גבע	208,857.56	208,896.78	39.22	37.65	14.77 ₪
779	שפל	222,208.39	222,308.34	99.95	31.07	31.06 ₪
פרטי חשבון עבור תאריכים:						
777	פסגה	338,723.01	339,314.83	591.81	93.10	550.98 ₪
778	גבע	208,896.78	208,964.85	68.06	56.22	38.27 ₪
779	שפל	222,308.34	223,475.36	1,167.02	34.70	404.96 ₪

סה"כ לדייר:

פסגה	גבע	שפל	סה"כ	שיא ביקוש
736.48	107.28	1,266.98	2,110.74	24.76
₪ 616.71	₪ 53.03	₪ 436.01	₪ 1,105.76	

סה"כ צריכה
 סה"כ לתשלום

200.95 ₪	תשלום קבוע	
10.90 ₪	תשלום עבור גודל חיבור בKVA (3x50)	
1,317.61 ₪	סה"כ לתשלום	לא כולל מע"מ

התפלגות חיוב בש"ח לפי תעו"ז

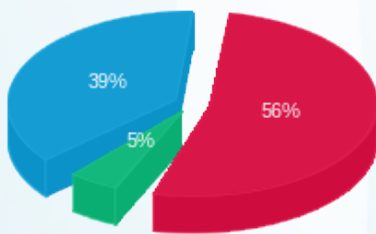

פסגה (₪ 616.71) 56%
 גבע (₪ 53.03) 5%
 שפל (₪ 436.01) 39%

הסטוריית צריכה בקוט"ש

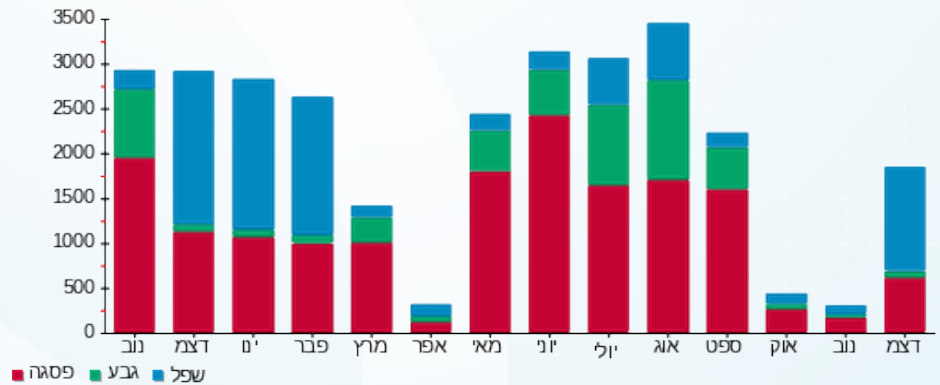



06/01/21 תאריך הפקה:
 31/12/20 תאריך קריאה נוכחית:
 01/11/20 תאריך קריאה קודמת:

שם דייר: ח 236 - שרה לוי
 שם אתר: קניון עזריאלי גבעתיים

לקוח/ה נכבד/ה, אנו מתכבדים להגיש את חישוב צריכת החשמל לתקופה **01/11/20 - 31/12/20**:

ח 236 - שרה לוי - 3 - 00023850(3x50)

סה"כ לתשלום	מחיר לקוט"ש בא"ג	סה"כ צריכה בקוט"ש	קריאה נוכחית	קריאה קודמת	סוג צריכה	סוג תעריף
			30/11/20	01/11/20	פרטי חשבון עבור תאריכים:	
0.17 ₪	45.44	0.38	149,194.29	149,193.91	פסגה	777
0.00 ₪	37.65	0.00	84,619.84	84,619.84	גבע	778
0.00 ₪	31.07	0.00	48,919.33	48,919.33	שפל	779
			31/12/20	01/12/20	פרטי חשבון עבור תאריכים:	
215.51 ₪	93.10	231.48	149,425.78	149,194.29	פסגה	777
9.97 ₪	56.22	17.74	84,637.58	84,619.84	גבע	778
158.27 ₪	34.70	456.10	49,375.43	48,919.33	שפל	779

תוספת כסף

סה"כ לתשלום	הערה
112.00 ₪	תוספת כסף

סה"כ לדייר:

שיא ביקוש	סה"כ	שפל	גבע	פסגה	סה"כ צריכה
6.22	705.70	456.10	17.74	231.86	סה"כ לתשלום
	383.92 ₪	158.27 ₪	9.97 ₪	215.68 ₪	

200.95 ₪	תשלום קבוע	לא כולל מע"מ
10.90 ₪	תשלום עבור גודל חיבור בKVA (3x50)	
707.77 ₪	סה"כ לתשלום	





התפלגות חיוב בש"ח לפי תעו"ז

הסטוריית צריכה בקוט"ש

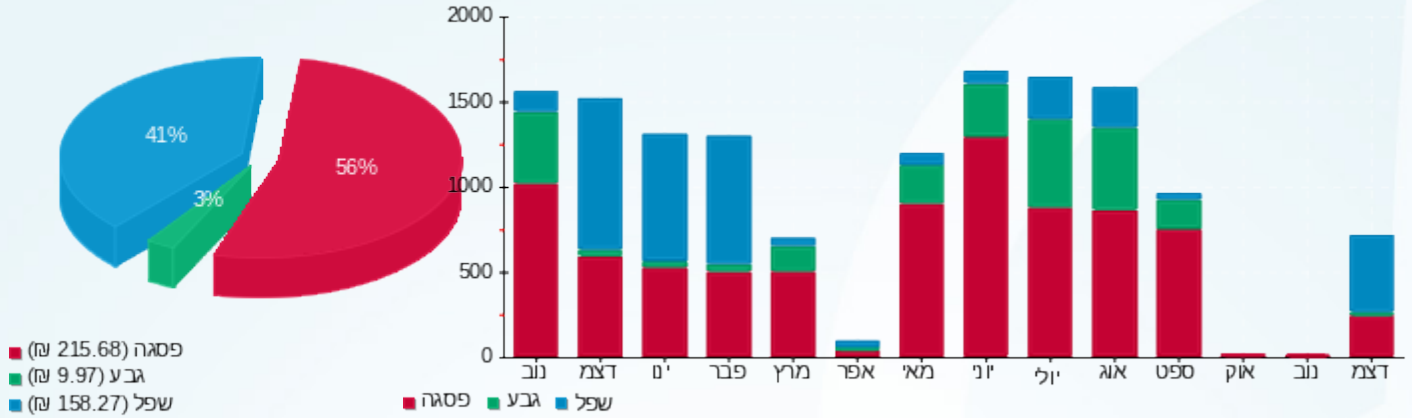



06/01/21 תאריך הפקה:
 31/12/20 תאריך קריאה נכחית:
 01/11/20 תאריך קריאה קודמת:

שם דייר: ח 237 - רונן חן
 שם אתר: קניון עזריאלי גבעתיים

לקוח/ה נכבד/ה, אנו מתכבדים להגיש את חישוב צריכת החשמל לתקופה 01/11/20 - 31/12/20:

ח 237 - רונן חן - 4 - 00023850(3x50)

סה"כ לתשלום	מחיר לקוט"ש בא"ג	סה"כ צריכה בקוט"ש	קריאה נכחית	קריאה קודמת	סוג צריכה	סוג תעריף
			30/11/20	01/11/20	פרטי חשבון עבור תאריכים:	
₪ 62.97	45.44	138.57	145,470.12	145,331.56	פסגה	777
₪ 20.12	37.65	53.44	86,972.46	86,919.01	גבע	778
₪ 21.61	31.07	69.55	66,869.26	66,799.71	שפל	779
			31/12/20	01/12/20	פרטי חשבון עבור תאריכים:	
₪ 224.72	93.10	241.37	145,711.49	145,470.12	פסגה	777
₪ 21.80	56.22	38.77	87,011.23	86,972.46	גבע	778
₪ 171.46	34.70	494.13	67,363.39	66,869.26	שפל	779

תוספת כסף

סה"כ לתשלום	הערה
₪ 93.00	תוספת כסף

סה"כ לדייר:

שיא ביקוש	סה"כ	שפל	גבע	פסגה	סה"כ צריכה
5.01	1,035.83	563.68	92.21	379.94	סה"כ לתשלום
	₪ 522.67	₪ 193.07	₪ 41.92	₪ 287.68	

₪ 200.95	תשלום קבוע	לא כולל מע"מ
₪ 10.90	תשלום עבור גודל חיבור בKVA (3x50)	
₪ 827.52	סה"כ לתשלום	





התפלגות חיוב בש"ח לפי תעו"ז

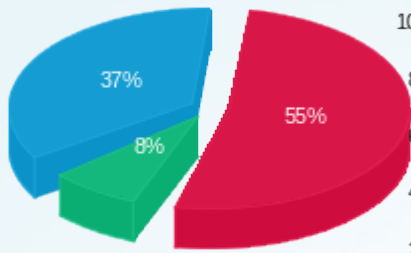

פסגה (ש"ח 287.68)
 גבע (ש"ח 41.92)
 שפל (ש"ח 193.07)

הסטוריית צריכה בקוט"ש

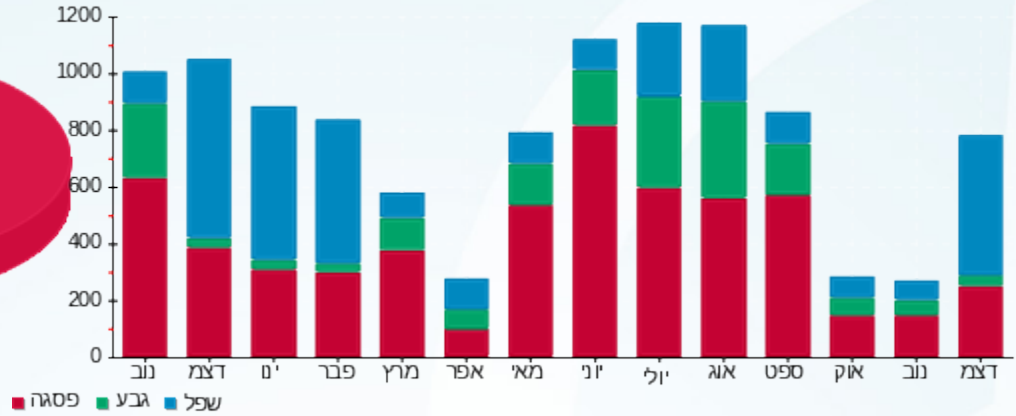

06/01/21 תאריך הפקה:
 31/12/20 תאריך קריאה נוכחי:
 01/11/20 תאריך קריאה קודמת:

שם דייר: ח 238 - עמנואל
 שם אתר: קניון עזריאלי גבעתיים

לקוח/ה נכבד/ה, אנו מתכבדים להגיש את חישוב צריכת החשמל לתקופה 01/11/20 - 31/12/20:

ח 238 - עמנואל - 5 - 00023850(3x50)

סוג תעריף	סוג צריכה	קריאה קודמת	קריאה נוכחית	סה"כ צריכה בקוט"ש	מחיר לקוט"ש בא"ג	סה"כ לתשלום
פרטי חשבון עבור תאריכים:						
777	פסגה	01/11/20	30/11/20	108.48	45.44	162,614.58
778	גבע	91,571.49	91,598.83	27.34	37.65	162,506.10
779	שפל	62,541.66	62,611.36	69.70	31.07	91,598.83
פרטי חשבון עבור תאריכים:						
777	פסגה	162,614.58	162,836.46	221.88	93.10	162,614.58
778	גבע	91,598.83	91,634.09	35.26	56.22	91,598.83
779	שפל	62,611.36	63,179.89	568.53	34.70	62,611.36

סה"כ לדייר:

שיא ביקוש	סה"כ	שפל	גבע	פסגה	סה"כ צריכה
11.70	1,031.19	638.23	62.60	330.36	סה"כ לתשלום
	504.92 ₪	218.93 ₪	30.12 ₪	255.87 ₪	

200.95 ₪	תשלום קבוע	
10.90 ₪	תשלום עבור גודל חיבור בKVA (3x50)	
716.77 ₪	סה"כ לתשלום	לא כולל מע"מ

התפלגות חיוב בש"ח לפי תעו"ז

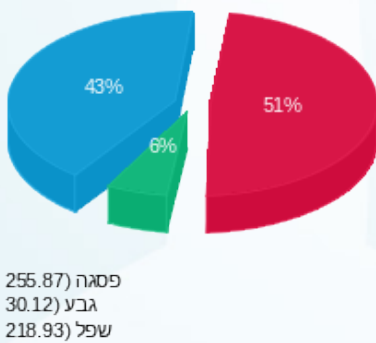

הסטוריית צריכה בקוט"ש

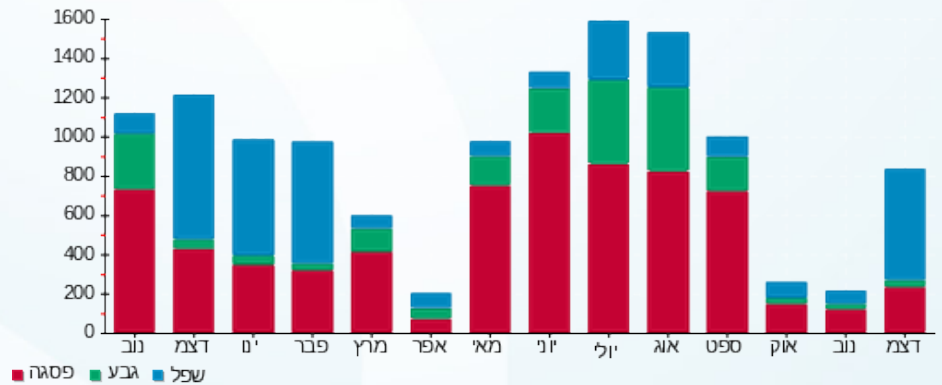



06/01/21

תאריך הפקה:

שם דייר: ח 240 - אמריקן איגל

31/12/20

תאריך קריאה נוכחית:

שם אתר: קניון עזריאלי גבעתיים

01/11/20

תאריך קריאה קודמת:

לקוח/ה נכבד/ה, אנו מתכבדים להגיש את חישוב צריכת החשמל לתקופה 01/11/20 - 31/12/20:

ח 240 - אמריקן איגל - 4 - 00024452 (3x160)

סוג תעריף	סוג צריכה	קריאה קודמת	קריאה נוכחית	סה"כ צריכה בקוט"ש	מחיר לקוט"ש בא"ג	סה"כ לתשלום
פרטי חשבון עבור תאריכים:						
		01/11/20	30/11/20			
777	פסגה	1,051,753.51	1,052,009.29	255.78	45.44	116.23 ₪
778	גבע	660,659.80	660,761.72	101.92	37.65	38.37 ₪
779	שפל	440,684.33	440,882.68	198.35	31.07	61.63 ₪
פרטי חשבון עבור תאריכים:						
		01/12/20	31/12/20			
777	פסגה	1,052,009.29	1,054,577.44	2,568.15	93.10	2,390.95 ₪
778	גבע	660,761.72	661,316.46	554.74	56.22	311.87 ₪
779	שפל	440,882.68	445,597.95	4,715.27	34.70	1,636.20 ₪

סה"כ לדייר:

פסגה	גבע	שפל	סה"כ	שיא ביקוש
2,823.93	656.66	4,913.63	8,394.22	47.60
₪ 2,507.18	₪ 350.25	₪ 1,697.83	₪ 4,555.25	

סה"כ צריכה
סה"כ לתשלום

200.95 ₪	תשלום קבוע	
34.87 ₪	תשלום עבור גודל חיבור ב KVA (3x160)	
4,791.08 ₪	סה"כ לתשלום	לא כולל מע"מ

התפלגות חיוב בש"ח לפי תעו"ז

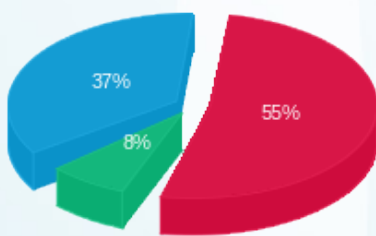

פסגה (2,507.18 ₪) 55%
גבע (350.25 ₪) 8%
שפל (1,697.83 ₪) 37%

הסטוריית צריכה בקוט"ש

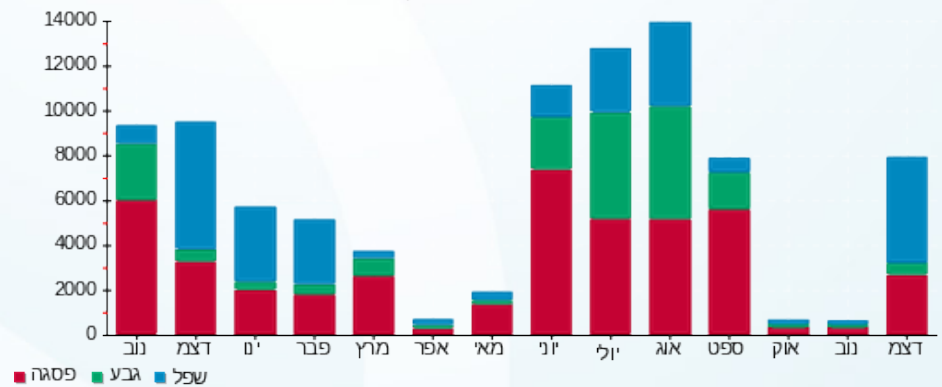



06/01/21 תאריך הפקה:
 31/12/20 תאריך קריאה נוכחית:
 01/11/20 תאריך קריאה קודמת:

שם דייר: ח 241 - גולף
 שם אתר: קניון עזריאלי גבעתיים

לקוח/ה נכבד/ה, אנו מתכבדים להגיש את חישוב צריכת החשמל לתקופה 01/11/20 - 31/12/20:

ח 241 - גולף - 5 - 00024452 (3x250)

סוג תעריף	סוג צריכה	קריאה קודמת	קריאה נוכחית	סה"כ צריכה בקוט"ש	מחיר לקוט"ש בא"ג	סה"כ לתשלום
פרטי חשבון עבור תאריכים:						
		01/11/20	30/11/20			
777	פסגה	2,087,402.54	2,090,604.28	3,201.74	45.44	1,454.87 ₪
778	גבע	1,293,299.13	1,293,901.21	602.08	37.65	226.68 ₪
779	שפל	885,106.87	886,040.94	934.07	31.07	290.21 ₪
פרטי חשבון עבור תאריכים:						
		01/12/20	31/12/20			
777	פסגה	2,090,604.28	2,094,244.58	3,640.31	93.10	3,389.13 ₪
778	גבע	1,293,901.21	1,294,398.94	497.72	56.22	279.82 ₪
779	שפל	886,040.94	893,562.60	7,521.66	34.70	2,610.02 ₪

סה"כ לדייר:

פסגה	גבע	שפל	סה"כ	שיא ביקוש
6,842.04	1,099.80	8,455.73	16,397.58	117.28
₪ 4,844.00	₪ 506.50	₪ 2,900.23	₪ 8,250.73	

סה"כ צריכה
 סה"כ לתשלום

200.95 ₪	תשלום קבוע	
54.49 ₪	תשלום עבור גודל חיבור ב KVA (3x250)	
8,506.17 ₪	סה"כ לתשלום	לא כולל מע"מ

התפלגות חיוב בש"ח לפי תעו"ז

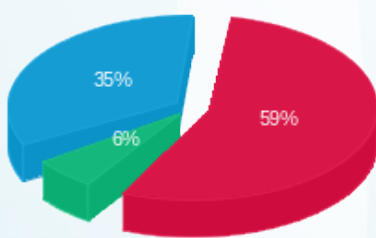

פסגה (₪ 4,844.00) 59%
 גבע (₪ 506.50) 6%
 שפל (₪ 2,900.23) 35%

הסטוריית צריכה בקוט"ש

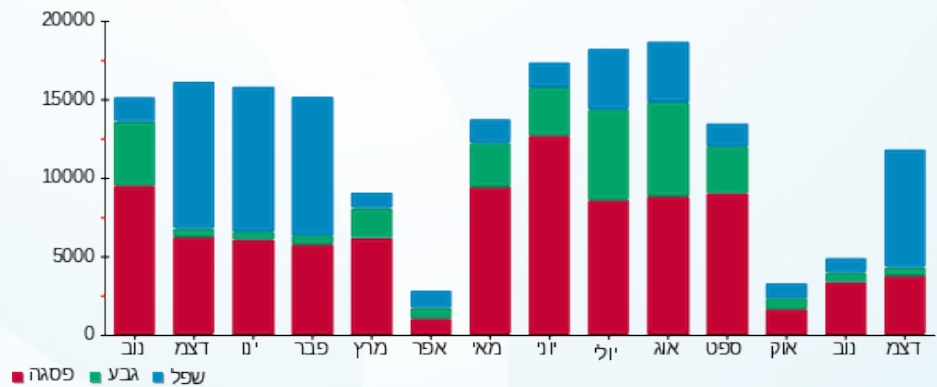



06/01/21 תאריך הפקה:
 31/12/20 תאריך קריאה נוכחי:
 01/11/20 תאריך קריאה קודמת:

שם דייר: ח 247 - רנואר
 שם אתר: קניון עזריאלי גבעתיים

לקוח/ה נכבד/ה, אנו מתכבדים להגיש את חישוב צריכת החשמל לתקופה 01/11/20 - 31/12/20:

ח 247 רנואר - 4 - 00023936 (3x100)

סוג תעריף	סוג צריכה	קריאה קודמת	קריאה נוכחית	סה"כ צריכה בקוט"ש	מחיר לקוט"ש בא"ג	סה"כ לתשלום
פרטי חשבון עבור תאריכים:						
		01/11/20	30/11/20			
777	פסגה	475,929.34	477,241.49	1,312.16	45.44	596.25 ₪
778	גבע	225,380.43	225,593.20	212.77	37.65	80.11 ₪
779	שפל	221,711.37	222,101.27	389.90	31.07	121.14 ₪
פרטי חשבון עבור תאריכים:						
		01/12/20	31/12/20			
777	פסגה	477,241.49	478,939.88	1,698.38	93.10	1,581.19 ₪
778	גבע	225,593.20	225,817.42	224.22	56.22	126.06 ₪
779	שפל	222,101.27	225,336.78	3,235.51	34.70	1,122.72 ₪

סה"כ לדייר:

פסגה	גבע	שפל	סה"כ	שיא ביקוש
3,010.54	436.99	3,625.41	7,072.94	54.37
₪ 2,177.44	₪ 206.17	₪ 1,243.86	₪ 3,627.47	

סה"כ צריכה
 סה"כ לתשלום

200.95 ₪	תשלום קבוע	
21.79 ₪	תשלום עבור גודל חיבור ב KVA (3x100)	
3,850.21 ₪	סה"כ לתשלום	לא כולל מע"מ

התפלגות חיוב בש"ח לפי תעו"ז

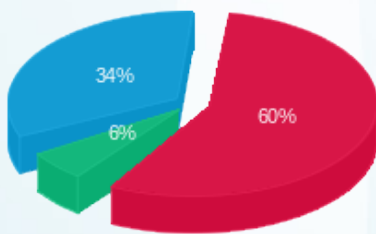

פסגה (₪ 2,177.44) 60%
 גבע (₪ 206.17) 6%
 שפל (₪ 1,243.86) 34%

הסטוריית צריכה בקוט"ש

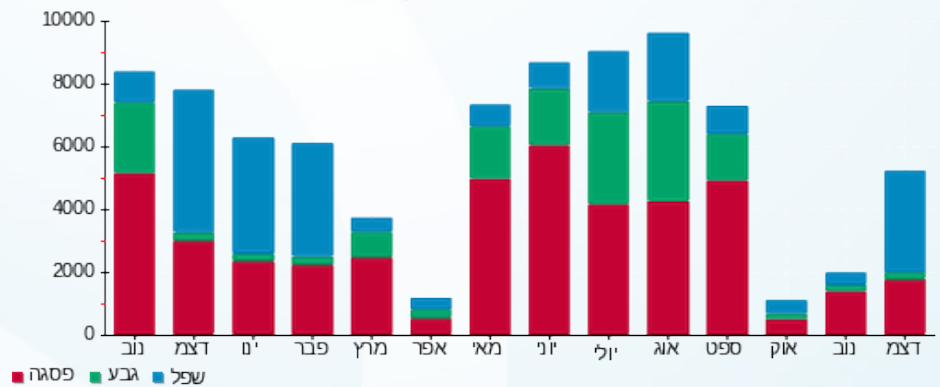



06/01/21 תאריך הפקה:
 31/12/20 תאריך קריאה נוכחית:
 01/11/20 תאריך קריאה קודמת:

שם דייר: ח 30 - נאמן מחסן
 שם אתר: קניון עזריאלי גבעתיים

לקוח/ה נכבד/ה, אנו מתכבדים להגיש את חישוב צריכת החשמל לתקופה 01/11/20 - 31/12/20:

ח 30 - נאמן מחסן - 4 - 00023960 (3x32)

סוג תעריף	סוג צריכה	קריאה קודמת	קריאה נוכחית	סה"כ צריכה בקוט"ש	מחיר לקוט"ש בא"ג	סה"כ לתשלום
פרטי חשבון עבור תאריכים:						
777	פסגה	01/11/20	30/11/20	641.97	45.44	291.71 ₪
778	גבע	32,185.27	32,414.39	229.11	37.65	86.26 ₪
779	שפל	92,645.37	93,214.69	569.32	31.07	176.89 ₪
פרטי חשבון עבור תאריכים:						
777	פסגה	59,279.90	59,559.97	280.07	93.10	260.75 ₪
778	גבע	32,414.39	32,543.41	129.03	56.22	72.54 ₪
779	שפל	93,214.69	94,203.63	988.94	34.70	343.16 ₪

סה"כ לדייר:

שיא ביקוש	סה"כ	שפל	גבע	פסגה
5.77	2,838.44	1,558.25	358.14	922.04
	1,231.31 ₪	520.05 ₪	158.80 ₪	552.46 ₪

סה"כ צריכה
 סה"כ לתשלום

200.95 ₪	תשלום קבוע	
6.97 ₪	תשלום עבור גודל חיבור בKVA (3x32)	
1,439.23 ₪	סה"כ לתשלום	לא כולל מע"מ

התפלגות חיוב בש"ח לפי תעו"ז

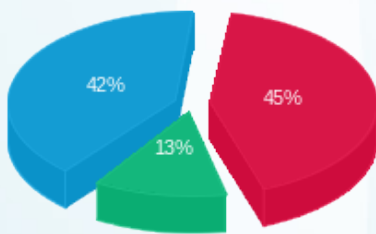

פסגה (552.46 ₪) ■
 גבע (158.80 ₪) ■
 שפל (520.05 ₪) ■

הסטוריית צריכה בקוט"ש





06/01/21

תאריך הפקה:

שם דייר: ח 302 - סולתם

31/12/20

תאריך קריאה נוכחי:

שם אתר: קניון עזריאלי גבעתיים

01/11/20

תאריך קריאה קודמת:

לקוח/ה נכבד/ה, אנו מתכבדים להגיש את חישוב צריכת החשמל לתקופה 01/11/20 - 31/12/20:

ח 302 - מתאים לי - 2 - 00023657 (3x50)

סוג תעריף	סוג צריכה	קריאה קודמת	קריאה נוכחית	סה"כ צריכה בקוט"ש	מחיר לקוט"ש בא"ג	סה"כ לתשלום
פרטי חשבון עבור תאריכים:						
		01/11/20	30/11/20			
777	פסגה	184,508.57	184,604.02	95.45	45.44	43.37 ₪
778	גבע	110,086.12	110,124.31	38.20	37.65	14.38 ₪
779	שפל	79,877.21	79,936.42	59.21	31.07	18.40 ₪
פרטי חשבון עבור תאריכים:						
		01/12/20	31/12/20			
777	פסגה	184,604.02	184,848.18	244.15	93.10	227.31 ₪
778	גבע	110,124.31	110,155.60	31.29	56.22	17.59 ₪
779	שפל	79,936.42	80,461.66	525.23	34.70	182.26 ₪

סה"כ לדייר:

פסגה	גבע	שפל	סה"כ	שיא ביקוש
339.60	69.48	584.44	993.53	7.23
₪ 270.68	₪ 31.97	₪ 200.65	₪ 503.30	

סה"כ צריכה
סה"כ לתשלום

200.95 ₪	תשלום קבוע	
10.90 ₪	תשלום עבור גודל חיבור בKVA (3x50)	
715.15 ₪	סה"כ לתשלום	לא כולל מע"מ

התפלגות חיוב בש"ח לפי תעו"ז

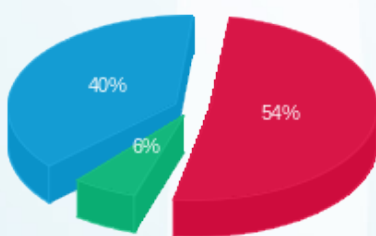

פסגה (270.68 ₪) 54%
גבע (31.97 ₪) 6%
שפל (200.65 ₪) 40%

הסטוריית צריכה בקוט"ש

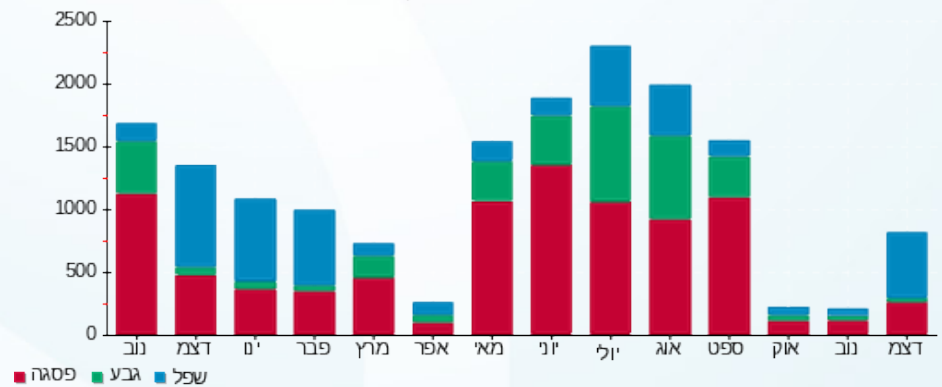



06/01/21 תאריך הפקה:
 31/12/20 תאריך קריאה נוכחי:
 01/11/20 תאריך קריאה קודמת:

שם דייר: ח 304 - פיצה גראש
 שם אתר: קניון עזריאלי גבעתיים

לקוח/ה נכבד/ה, אנו מתכבדים להגיש את חישוב צריכת החשמל לתקופה 01/11/20 - 31/12/20:

ח 304 - פיצה גראש - 4 - 00023657(0x0)

סוג תעריף	סוג צריכה	קריאה קודמת	קריאה נוכחית	סה"כ צריכה בקוט"ש	מחיר לקוט"ש בא"ג	סה"כ לתשלום
פרטי חשבון עבור תאריכים:						
777	פסגה	01/11/20	30/11/20	461.97	45.44	209.92 ₪
778	גבע	167,881.80	168,079.51	197.71	37.65	74.44 ₪
779	שפל	71,909.33	72,122.67	213.34	31.07	66.28 ₪
פרטי חשבון עבור תאריכים:						
777	פסגה	272,876.65	273,238.22	361.57	93.10	336.62 ₪
778	גבע	168,079.51	168,136.16	56.64	56.22	31.85 ₪
779	שפל	72,122.67	72,664.85	542.19	34.70	188.14 ₪

סה"כ לדייר:

פסגה	גבע	שפל	סה"כ	שיא ביקוש
823.54	254.36	755.52	1,833.42	14.37
₪ 546.54	₪ 106.28	₪ 254.42	₪ 907.25	

סה"כ צריכה
 סה"כ לתשלום

200.95 ₪	תשלום קבוע	
0.00 ₪	תשלום עבור גודל חיבור בKVA (0x0)	
1,108.20 ₪	סה"כ לתשלום	לא כולל מע"מ

התפלגות חיוב בש"ח לפי תעו"ז

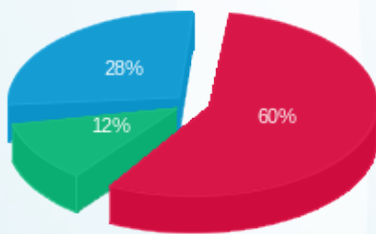

פסגה (₪ 546.54)
 גבע (₪ 106.28)
 שפל (₪ 254.42)

הסטוריית צריכה בקוט"ש





06/01/21 תאריך הפקה:
 31/12/20 תאריך קריאה נוכחי:
 01/11/20 תאריך קריאה קודמת:

שם דייר: ח 305 - דלתא
 שם אתר: קניון עזריאלי גבעתיים

לקוח/ה נכבד/ה, אנו מתכבדים להגיש את חישוב צריכת החשמל לתקופה 01/11/20 - 31/12/20:

ח 305 - דלתא - 5 - 00023657 (3x80)

סוג תעריף	סוג צריכה	קריאה קודמת	קריאה נוכחית	סה"כ צריכה בקוט"ש	מחיר לקוט"ש בא"ג	סה"כ לתשלום
פרטי חשבון עבור תאריכים:						
777	פסגה	01/11/20	30/11/20	401.84	45.44	182.60 ₪
778	גבע	280,711.03	280,866.46	155.43	37.65	58.52 ₪
779	שפל	196,782.77	197,003.82	221.05	31.07	68.68 ₪
פרטי חשבון עבור תאריכים:						
777	פסגה	497,178.89	498,501.43	1,322.54	93.10	1,231.29 ₪
778	גבע	280,866.46	281,029.94	163.48	56.22	91.91 ₪
779	שפל	197,003.82	199,723.25	2,719.43	34.70	943.64 ₪

סה"כ לדייר:

פסגה	גבע	שפל	סה"כ	שיא ביקוש
1,724.38	318.91	2,940.49	4,983.78	23.52
₪ 1,413.88	₪ 150.43	₪ 1,012.32	₪ 2,576.63	

סה"כ צריכה
 סה"כ לתשלום

200.95 ₪	תשלום קבוע	
17.44 ₪	תשלום עבור גודל חיבור בKVA (3x80)	
2,795.02 ₪	סה"כ לתשלום	לא כולל מע"מ

התפלגות חיוב בש"ח לפי תעו"ז

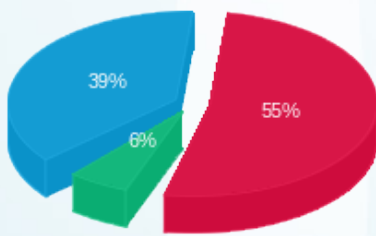

פסגה (₪ 1,413.88) ■
 גבע (₪ 150.43) ■
 שפל (₪ 1,012.32) ■

הסטוריית צריכה בקוט"ש

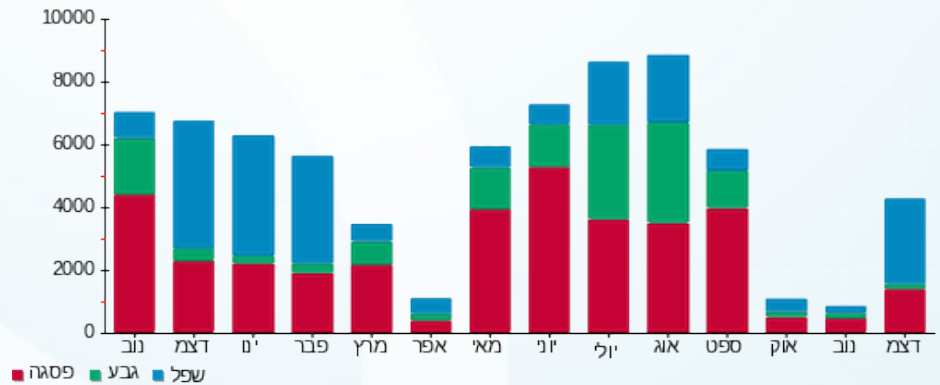



06/01/21

תאריך הפקה:

שם דייר: ח 307 - ספארי בעיר

31/12/20

תאריך קריאה נוכחית:

שם אתר: קניון עזריאלי גבעתיים

01/11/20

תאריך קריאה קודמת:

לקוח/ה נכבד/ה, אנו מתכבדים להגיש את חישוב צריכת החשמל לתקופה 01/11/20 - 31/12/20:

ח 307 - ספארי בעיר - 6 - 00023941(3x80)

סוג תעריף	סוג צריכה	קריאה קודמת	קריאה נוכחית	סה"כ צריכה בקוט"ש	מחיר לקוט"ש בא"ג	סה"כ לתשלום
פרטי חשבון עבור תאריכים:						
		01/11/20	30/11/20			
777	פסגה	149,071.91	149,166.12	94.21	45.44	42.81 ₪
778	גבע	87,440.55	87,473.75	33.20	37.65	12.50 ₪
779	שפל	43,083.59	43,164.12	80.52	31.07	25.02 ₪
פרטי חשבון עבור תאריכים:						
		01/12/20	31/12/20			
777	פסגה	149,166.12	149,244.14	78.02	93.10	72.64 ₪
778	גבע	87,473.75	87,493.08	19.33	56.22	10.87 ₪
779	שפל	43,164.12	43,393.22	229.11	34.70	79.50 ₪

סה"כ לדייר:

פסגה	גבע	שפל	סה"כ	שיא ביקוש
172.23	52.53	309.63	534.40	3.12
₪ 115.45	₪ 23.37	₪ 104.52	₪ 243.34	

סה"כ צריכה
סה"כ לתשלום

200.95 ₪	תשלום קבוע	
17.44 ₪	תשלום עבור גודל חיבור בKVA (3x80)	
461.72 ₪	סה"כ לתשלום	לא כולל מע"מ

התפלגות חיוב בש"ח לפי תעו"ז

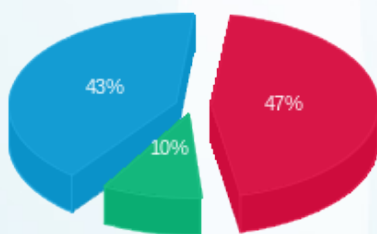

פסגה (₪ 115.45)
גבע (₪ 23.37)
שפל (₪ 104.52)

הסטוריית צריכה בקוט"ש

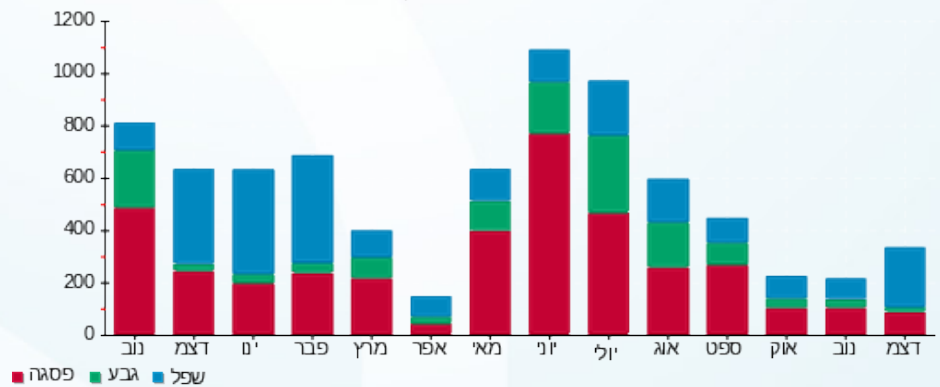

06/01/21 תאריך הפקה:
 31/12/20 תאריך קריאה נוכחית:
 01/11/20 תאריך קריאה קודמת:

שם דייר: ח 307 א' - אופטיקה הלפרין
 שם אתר: קניון עזריאלי גבעתיים

לקוח/ה נכבד/ה, אנו מתכבדים להגיש את חישוב צריכת החשמל לתקופה 01/11/20 - 31/12/20:

ח 307 א' - אופטיקה הלפרין - 2 - 00023941(3x50)

סוג תעריף	סוג צריכה	קריאה קודמת	קריאה נוכחית	סה"כ צריכה בקוט"ש	מחיר לקוט"ש בא"ג	סה"כ לתשלום
פרטי חשבון עבור תאריכים:						
		01/11/20	30/11/20			
777	פסגה	176,635.39	176,674.97	39.59	45.44	17.99 ₪
778	גבע	94,264.71	94,278.69	13.98	37.65	5.26 ₪
779	שפל	45,817.74	45,849.22	31.49	31.07	9.78 ₪
פרטי חשבון עבור תאריכים:						
		01/12/20	31/12/20			
777	פסגה	176,674.97	176,731.82	56.84	93.10	52.92 ₪
778	גבע	94,278.69	94,288.97	10.27	56.22	5.78 ₪
779	שפל	45,849.22	46,005.90	156.68	34.70	54.37 ₪

סה"כ לדייר:

פסגה	גבע	שפל	סה"כ	שיא ביקוש
96.43	24.25	188.16	308.84	1.43
₪ 70.91	₪ 11.04	₪ 64.15	₪ 146.10	

סה"כ צריכה
 סה"כ לתשלום

200.95 ₪	תשלום קבוע	
10.90 ₪	תשלום עבור גודל חיבור בKVA (3x50)	
357.95 ₪	סה"כ לתשלום	לא כולל מע"מ

התפלגות חיוב בש"ח לפי תעו"ז

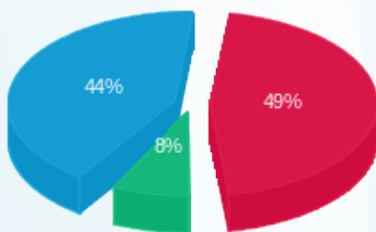

פסגה (70.91 ₪) ■
 גבע (11.04 ₪) ■
 שפל (64.15 ₪) ■

הסטוריית צריכה בקוט"ש

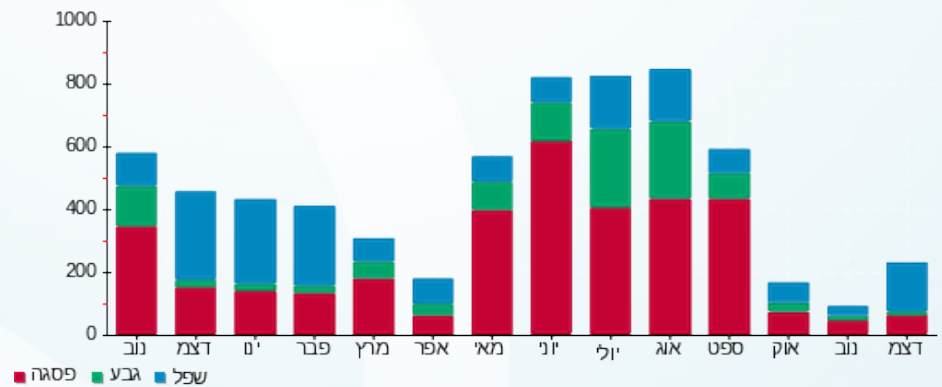



06/01/21

תאריך הפקה:

שם דייר: ח 309 - שילב

31/12/20

תאריך קריאה נוכחית:

שם אתר: קניון עזריאלי גבעתיים

01/11/20

תאריך קריאה קודמת:

לקוח/ה נכבד/ה, אנו מתכבדים להגיש את חישוב צריכת החשמל לתקופה 01/11/20 - 31/12/20:

ח 309 - שילב - 4 - (3x80)00023941

סוג תעריף	סוג צריכה	קריאה קודמת	קריאה נוכחית	סה"כ צריכה בקוט"ש	מחיר לקוט"ש בא"ג	סה"כ לתשלום
פרטי חשבון עבור תאריכים:						
		01/11/20	30/11/20			
777	פסגה	401,642.11	401,642.91	0.80	45.44	0.36 ₪
778	גבע	223,293.60	223,293.60	-0.002	37.65	-0.00 ₪
779	שפל	152,583.42	152,583.42	-0.005	31.07	-0.00 ₪
פרטי חשבון עבור תאריכים:						
		01/12/20	31/12/20			
777	פסגה	401,642.91	402,439.77	796.86	93.10	741.88 ₪
778	גבע	223,293.60	223,404.61	111.01	56.22	62.41 ₪
779	שפל	152,583.42	154,164.24	1,580.82	34.70	548.54 ₪

סה"כ לדייר:

פסגה	גבע	שפל	סה"כ	שיא ביקוש
797.66	111.01	1,580.82	2,489.49	20.45
₪ 742.24	₪ 62.41	₪ 548.54	₪ 1,353.19	

סה"כ צריכה
סה"כ לתשלום

200.95 ₪	תשלום קבוע	
17.44 ₪	תשלום עבור גודל חיבור בKVA (3x80)	
1,571.58 ₪	סה"כ לתשלום	לא כולל מע"מ

התפלגות חיוב בש"ח לפי תעו"ז

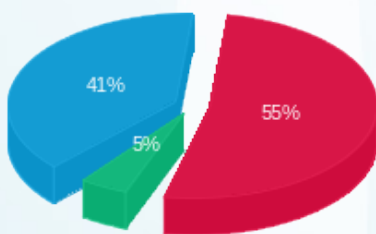

פסגה (742.24 ₪) 55%
גבע (62.41 ₪) 41%
שפל (548.54 ₪) 5%

הסטוריית צריכה בקוט"ש

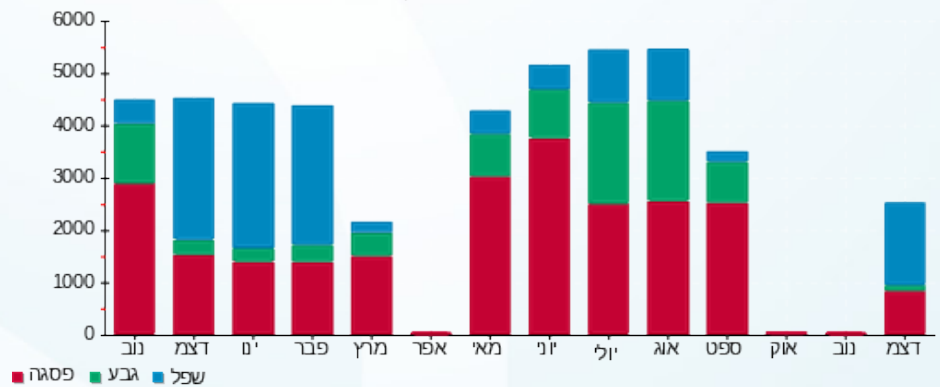

06/01/21 תאריך הפקה:
 31/12/20 תאריך קריאה נוכחית:
 01/11/20 תאריך קריאה קודמת:

שם דייר: ח 310 - קרביץ
 שם אתר: קניון עזריאלי גבעתיים

לקוח/ה נכבד/ה, אנו מתכבדים להגיש את חישוב צריכת החשמל לתקופה 01/11/20 - 31/12/20:

ח 310 - קרביץ - 5 - 00023941(3x50)

סוג תעריף	סוג צריכה	קריאה קודמת	קריאה נוכחית	סה"כ צריכה בקוט"ש	מחיר לקוט"ש בא"ג	סה"כ לתשלום
פרטי חשבון עבור תאריכים:						
777	פסגה	01/11/20	30/11/20	113.80	45.44	51.71 ₪
778	גבע	207,332.43	207,375.07	42.64	37.65	16.05 ₪
779	שפל	134,969.85	135,078.69	108.84	31.07	33.82 ₪
פרטי חשבון עבור תאריכים:						
777	פסגה	410,115.96	410,630.27	514.30	93.10	478.82 ₪
778	גבע	207,375.07	207,412.59	37.52	56.22	21.10 ₪
779	שפל	135,078.69	136,235.38	1,156.69	34.70	401.37 ₪

סה"כ לדייר:

פסגה	גבע	שפל	סה"כ	שיא ביקוש
628.10	80.16	1,265.53	1,973.80	11.12
₪ 530.53	₪ 37.15	₪ 435.19	₪ 1,002.87	

סה"כ צריכה
 סה"כ לתשלום

200.95 ₪	תשלום קבוע	
10.90 ₪	תשלום עבור גודל חיבור בKVA (3x50)	
1,214.71 ₪	סה"כ לתשלום	לא כולל מע"מ

התפלגות חיוב בש"ח לפי תעו"ז

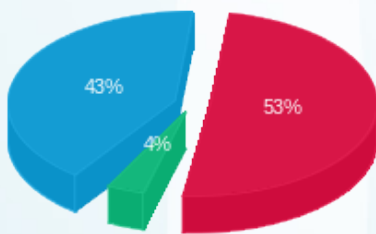

פסגה (₪ 530.53)
 גבע (₪ 37.15)
 שפל (₪ 435.19)

הסטוריית צריכה בקוט"ש

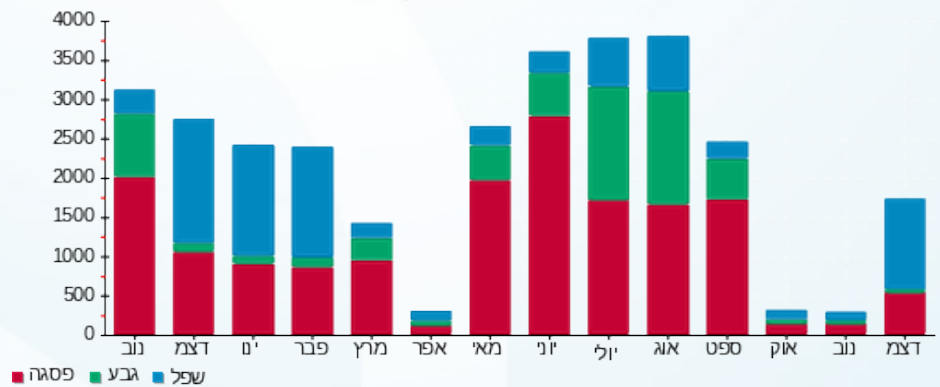



06/01/21

תאריך הפקה:

שם דייר: ח 311 - ללין

31/12/20

תאריך קריאה נוכחי:

שם אתר: קניון עזריאלי גבעתיים

01/11/20

תאריך קריאה קודמת:

לקוח/ה נכבד/ה, אנו מתכבדים להגיש את חישוב צריכת החשמל לתקופה 01/11/20 - 31/12/20:

ח 311 - ללין - 1 - 00023937(3x50)

סוג תעריף	סוג צריכה	קריאה קודמת	קריאה נוכחית	סה"כ צריכה בקוט"ש	מחיר לקוט"ש בא"ג	סה"כ לתשלום
פרטי חשבון עבור תאריכים:						
777	פסגה	01/11/20	30/11/20	77.68	45.44	35.30 ₪
778	גבע	118,460.07	118,488.46	28.39	37.65	10.69 ₪
779	שפל	97,766.92	97,840.16	73.24	31.07	22.76 ₪
פרטי חשבון עבור תאריכים:						
777	פסגה	223,396.76	223,960.95	564.19	93.10	525.26 ₪
778	גבע	118,488.46	118,590.50	102.05	56.22	57.37 ₪
779	שפל	97,840.16	99,044.10	1,203.94	34.70	417.77 ₪

סה"כ לדייר:

פסגה	גבע	שפל	סה"כ	שיא ביקוש
641.87	130.44	1,277.19	2,049.50	9.08
₪ 560.56	₪ 68.06	₪ 440.53	₪ 1,069.15	

סה"כ צריכה
סה"כ לתשלום

200.95 ₪	תשלום קבוע	
10.90 ₪	תשלום עבור גודל חיבור בKVA (3x50)	
1,280.99 ₪	סה"כ לתשלום	לא כולל מע"מ

התפלגות חיוב בש"ח לפי תעו"ז

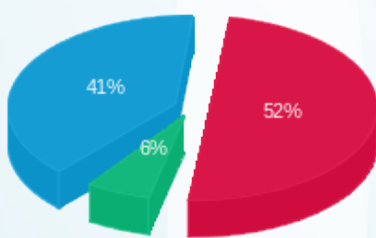

פסגה (560.56 ₪) 52%
גבע (68.06 ₪) 6%
שפל (440.53 ₪) 41%

הסטוריית צריכה בקוט"ש

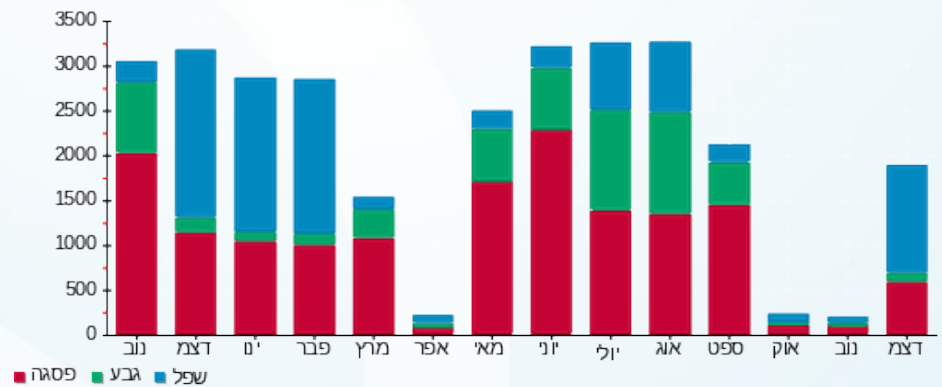



06/01/21 תאריך הפקה:
 31/12/20 תאריך קריאה נוכחי:
 01/11/20 תאריך קריאה קודמת:

שם דייר: ח 312 - זמן
 שם אתר: קניון עזריאלי גבעתיים

לקוח/ה נכבד/ה, אנו מתכבדים להגיש את חישוב צריכת החשמל לתקופה 01/11/20 - 31/12/20:

ח 312 - זמן - 2 - 00023937(3x50)

סוג תעריף	סוג צריכה	קריאה קודמת	קריאה נוכחית	סה"כ צריכה בקוט"ש	מחיר לקוט"ש בא"ג	סה"כ לתשלום
פרטי חשבון עבור תאריכים:						
		01/11/20	30/11/20			
777	פסגה	141,905.83	141,995.83	89.99	45.44	40.89 ₪
778	גבע	80,548.28	80,582.17	33.89	37.65	12.76 ₪
779	שפל	49,482.73	49,569.21	86.49	31.07	26.87 ₪
פרטי חשבון עבור תאריכים:						
		01/12/20	31/12/20			
777	פסגה	141,995.83	142,118.89	123.06	93.10	114.57 ₪
778	גבע	80,582.17	80,601.51	19.34	56.22	10.88 ₪
779	שפל	49,569.21	50,077.44	508.22	34.70	176.35 ₪

סה"כ לדייר:

פסגה	גבע	שפל	סה"כ	שיא ביקוש
213.05	53.23	594.71	860.99	7.39
155.46 ₪	23.63 ₪	203.22 ₪	382.32 ₪	

סה"כ צריכה
 סה"כ לתשלום

200.95 ₪	תשלום קבוע	
10.90 ₪	תשלום עבור גודל חיבור בKVA (3x50)	
594.17 ₪	סה"כ לתשלום	לא כולל מע"מ

התפלגות חיוב בש"ח לפי תעו"ז

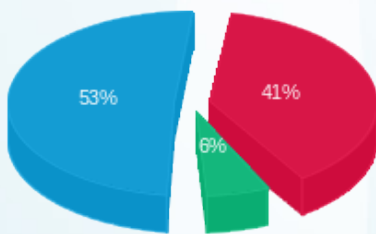

פסגה (155.46 ₪) ■
 גבע (23.63 ₪) ■
 שפל (203.22 ₪) ■

הסטוריית צריכה בקוט"ש

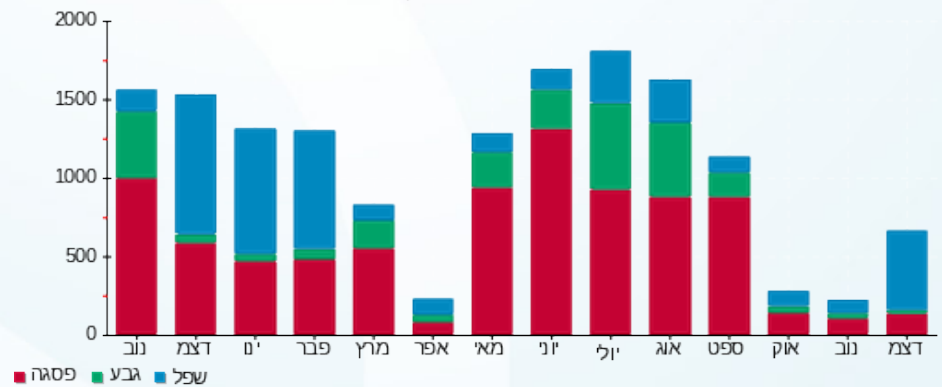

06/01/21 תאריך הפקה:
 31/12/20 תאריך קריאה נוכחית:
 01/11/20 תאריך קריאה קודמת:

שם דייר: ח 313 - ביג טויס
 שם אתר: קניון עזריאלי גבעתיים

לקוח/ה נכבד/ה, אנו מתכבדים להגיש את חישוב צריכת החשמל לתקופה 01/11/20 - 31/12/20:

ח 313 - ביג טויס - 3 - (3x50)00023937

סוג תעריף	סוג צריכה	קריאה קודמת	קריאה נוכחית	סה"כ צריכה בקוט"ש	מחיר לקוט"ש בא"ג	סה"כ לתשלום
פרטי חשבון עבור תאריכים:						
777	פסגה	01/11/20	30/11/20	108.03	45.44	49.09 ₪
778	גבע	315,992.74	316,032.96	40.22	37.65	15.14 ₪
779	שפל	176,096.79	176,176.90	80.11	31.07	24.89 ₪
פרטי חשבון עבור תאריכים:						
777	פסגה	66,626.66	67,162.88	536.22	93.10	499.22 ₪
778	גבע	316,032.96	316,078.35	45.39	56.22	25.52 ₪
779	שפל	176,176.90	177,222.56	1,045.67	34.70	362.85 ₪

סה"כ לדייר:

פסגה	גבע	שפל	סה"כ	שיא ביקוש
644.26	85.60	1,125.78	1,855.64	15.03
₪ 548.31	₪ 40.66	₪ 387.74	₪ 976.71	

סה"כ צריכה
 סה"כ לתשלום

200.95 ₪	תשלום קבוע	
10.90 ₪	תשלום עבור גודל חיבור בKVA (3x50)	
1,188.56 ₪	סה"כ לתשלום	לא כולל מע"מ

התפלגות חיוב בש"ח לפי תעו"ז

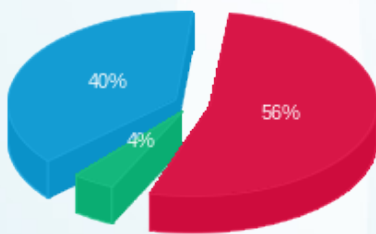

פסגה (₪ 548.31)
 גבע (₪ 40.66)
 שפל (₪ 387.74)

הסטוריית צריכה בקוט"ש

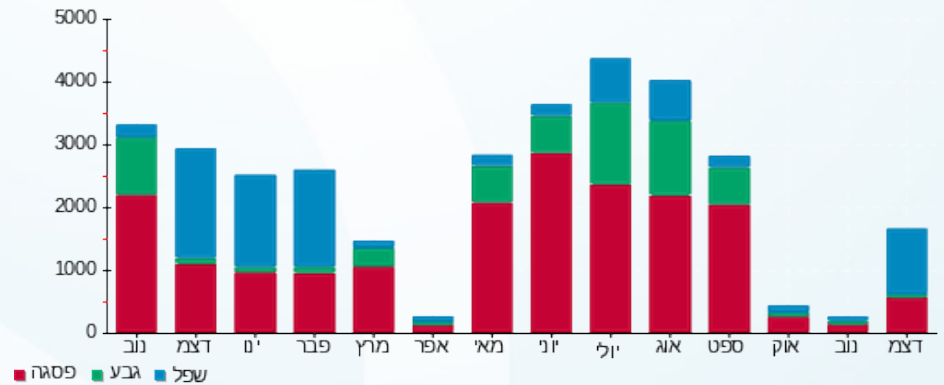



06/01/21

תאריך הפקה:

שם דייר: ח 314-5 - אייץ אנד או

31/12/20

תאריך קריאה נוכחית:

שם אתר: קניון עזריאלי גבעתיים

01/11/20

תאריך קריאה קודמת:

לקוח/ה נכבד/ה, אנו מתכבדים להגיש את חישוב צריכת החשמל לתקופה 01/11/20 - 31/12/20:

ח 314-5 - אייץ אנד או - 3 - 00023924(3x250)

סוג תעריף	סוג צריכה	קריאה קודמת	קריאה נוכחית	סה"כ צריכה בקוט"ש	מחיר לקוט"ש בא"ג	סה"כ לתשלום
פרטי חשבון עבור תאריכים:						
		01/11/20	30/11/20			
777	פסגה	2,280,558.90	2,282,456.65	1,897.75	45.44	862.34 ₪
778	גבע	1,320,773.38	1,321,529.25	755.87	37.65	284.58 ₪
779	שפל	720,658.86	721,477.86	819.00	31.07	254.46 ₪
פרטי חשבון עבור תאריכים:						
		01/12/20	31/12/20			
777	פסגה	2,282,456.65	2,286,114.36	3,657.71	93.10	3,405.33 ₪
778	גבע	1,321,529.25	1,321,929.09	399.84	56.22	224.79 ₪
779	שפל	721,477.86	730,119.35	8,641.50	34.70	2,998.60 ₪

סה"כ לדייר:

פסגה	גבע	שפל	סה"כ	שיא ביקוש
5,555.46	1,155.71	9,460.49	16,171.66	140.20
₪ 4,267.67	₪ 509.37	₪ 3,253.06	₪ 8,030.10	

סה"כ צריכה
סה"כ לתשלום

200.95 ₪	תשלום קבוע	
54.49 ₪	תשלום עבור גודל חיבור ב KVA (3x250)	
8,285.54 ₪	סה"כ לתשלום	לא כולל מע"מ

התפלגות חיוב בש"ח לפי תעו"ז

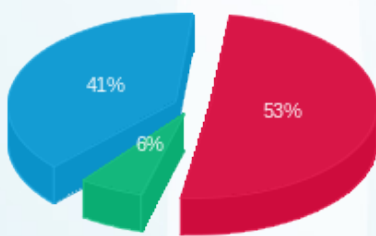

פסגה (₪ 4,267.67) 53%
גבע (₪ 509.37) 6%
שפל (₪ 3,253.06) 41%

הסטוריית צריכה בקוט"ש

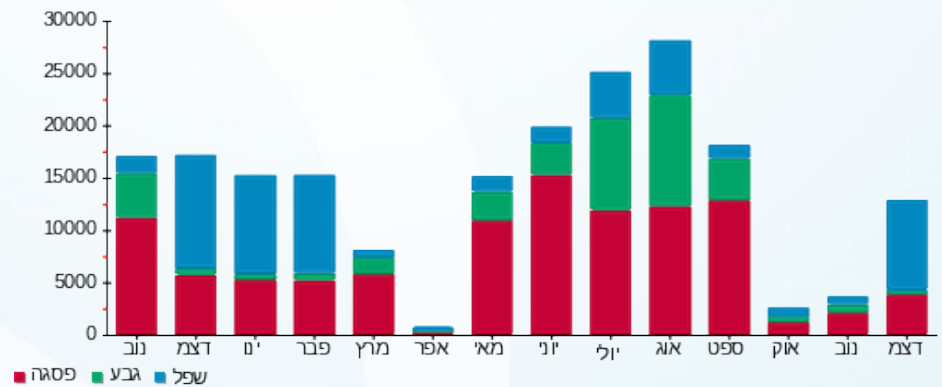

06/01/21 תאריך הפקה:
 31/12/20 תאריך קריאה נוכחי:
 01/11/20 תאריך קריאה קודמת:

שם דייר: ח 316-317 - ארומה
 שם אתר: קניון עזריאלי גבעתיים

לקוח/ה נכבד/ה, אנו מתכבדים להגיש את חישוב צריכת החשמל לתקופה 01/11/20 - 31/12/20:

ח 316-317 - ארומה - 1 - 00023923 (3x250)

סוג תעריף	סוג צריכה	קריאה קודמת	קריאה נוכחית	סה"כ צריכה בקוט"ש	מחיר לקוט"ש בא"ג	סה"כ לתשלום
פרטי חשבון עבור תאריכים:						
		01/11/20	30/11/20			
777	פסגה	1,067,160.94	1,067,628.32	467.37	45.44	212.37 ₪
778	גבע	775,383.66	775,565.27	181.61	37.65	68.38 ₪
779	שפל	756,872.42	757,323.02	450.60	31.07	140.00 ₪
פרטי חשבון עבור תאריכים:						
		01/12/20	31/12/20			
777	פסגה	1,067,628.32	1,068,752.24	1,123.92	93.10	1,046.37 ₪
778	גבע	775,565.27	776,215.93	650.66	56.22	365.80 ₪
779	שפל	757,323.02	761,352.31	4,029.29	34.70	1,398.16 ₪

סה"כ לדייר:

פסגה	גבע	שפל	סה"כ	שיא ביקוש
1,591.29	832.26	4,479.89	6,903.44	44.43
₪ 1,258.74	₪ 434.17	₪ 1,538.16	₪ 3,231.08	

סה"כ צריכה
 סה"כ לתשלום

200.95 ₪	תשלום קבוע	
54.49 ₪	תשלום עבור גודל חיבור ב KVA (3x250)	
3,486.52 ₪	סה"כ לתשלום	לא כולל מע"מ

התפלגות חיוב בש"ח לפי תעו"ז

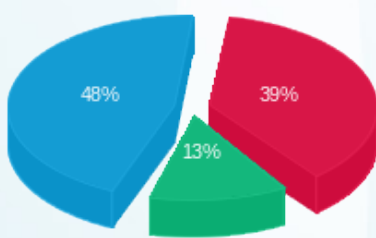

פסגה (₪ 1,258.74)
 גבע (₪ 434.17)
 שפל (₪ 1,538.16)

הסטוריית צריכה בקוט"ש

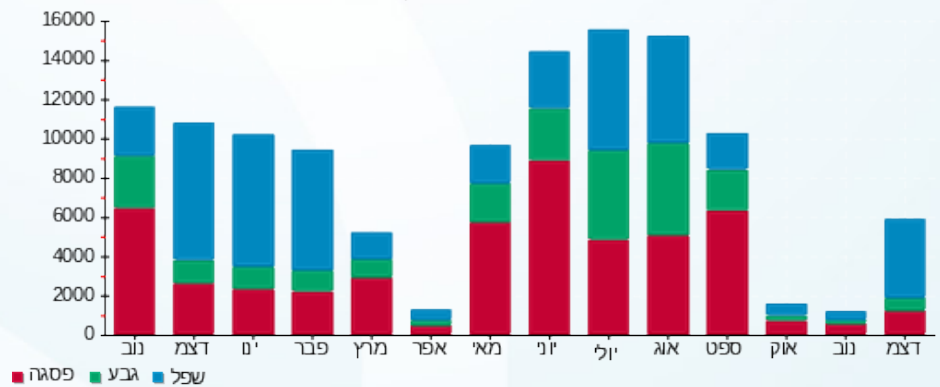

06/01/21 תאריך הפקה:
 31/12/20 תאריך קריאה נוכחי:
 01/11/20 תאריך קריאה קודמת:

שם דייר: ח 318 - מחסני חשמל דיגיטל
 שם אתר: קניון עזריאלי גבעתיים

לקוח/ה נכבד/ה, אנו מתכבדים להגיש את חישוב צריכת החשמל לתקופה 01/11/20 - 31/12/20:

ח 318 - מחסני חשמל דיגיטל - 2 - 00023923 (3x50)

סוג תעריף	סוג צריכה	קריאה קודמת	קריאה נוכחית	סה"כ צריכה בקוט"ש	מחיר לקוט"ש בא"ג	סה"כ לתשלום
פרטי חשבון עבור תאריכים:						
777	פסגה	01/11/20	30/11/20	69.29	45.44	79,911.82
778	גבע	39,720.56	39,741.14	20.58	37.65	79,981.12
779	שפל	40,164.22	40,216.28	52.07	31.07	31,741.14
פרטי חשבון עבור תאריכים:						
777	פסגה	79,981.12	80,136.08	154.96	93.10	79,981.12
778	גבע	39,741.14	39,761.82	20.69	56.22	39,761.82
779	שפל	40,216.28	40,478.61	262.33	34.70	40,478.61

סה"כ לדייר:

פסגה	גבע	שפל	סה"כ	שיא ביקוש
224.25	41.26	314.40	579.91	7.71
175.75 ₪	19.38 ₪	107.21 ₪	302.34 ₪	

סה"כ צריכה
 סה"כ לתשלום

200.95 ₪	תשלום קבוע	
10.90 ₪	תשלום עבור גודל חיבור ב-KVA (3x50)	
514.18 ₪	סה"כ לתשלום	לא כולל מע"מ

התפלגות חיוב בש"ח לפי תעו"ז

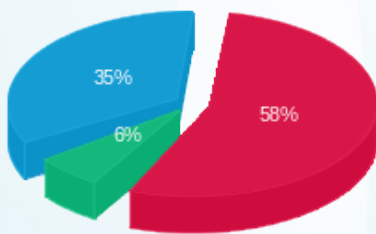

פסגה (175.75 ₪) ■
 גבע (19.38 ₪) ■
 שפל (107.21 ₪) ■

הסטוריית צריכה בקוט"ש

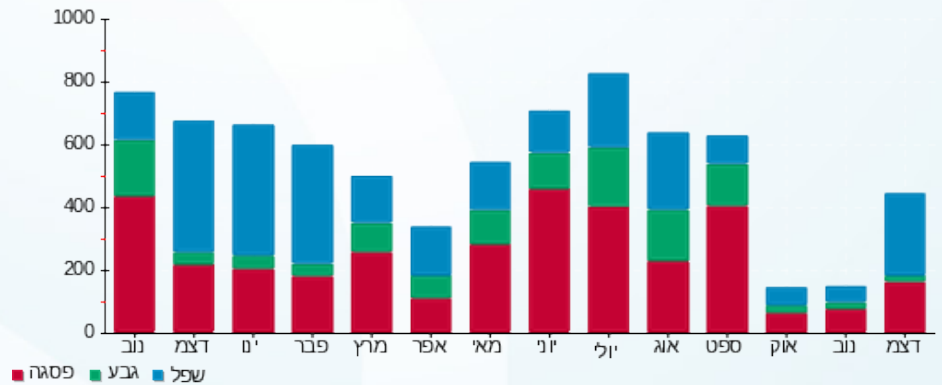



06/01/21

תאריך הפקה:

שם דייר: ח 320 - חנות יעקובוב

31/12/20

תאריך קריאה נוכחית:

שם אתר: קניון עזריאלי גבעתיים

01/11/20

תאריך קריאה קודמת:

לקוח/ה נכבד/ה, אנו מתכבדים להגיש את חישוב צריכת החשמל לתקופה 01/11/20 - 31/12/20:

ח 320 - חנות יעקובוב - 4 - 00023923 (3x50)

סוג תעריף	סוג צריכה	קריאה קודמת	קריאה נוכחית	סה"כ צריכה בקוט"ש	מחיר לקוט"ש בא"ג	סה"כ לתשלום
פרטי חשבון עבור תאריכים:						
777	פסגה	01/11/20	30/11/20	194.45	45.44	88.36 ₪
778	גבע	136,407.56	136,449.04	41.48	37.65	15.62 ₪
779	שפל	106,715.35	106,819.27	103.93	31.07	32.29 ₪
פרטי חשבון עבור תאריכים:						
777	פסגה	226,256.22	226,396.31	140.09	93.10	130.42 ₪
778	גבע	136,449.04	136,476.85	27.81	56.22	15.64 ₪
779	שפל	106,819.27	107,187.41	368.14	34.70	127.74 ₪

סה"כ לדייר:

פסגה	גבע	שפל	סה"כ	שיא ביקוש
334.54	69.29	472.06	875.90	13.53
₪ 218.78	₪ 31.25	₪ 160.03	₪ 410.07	

סה"כ צריכה
סה"כ לתשלום

200.95 ₪	תשלום קבוע	
10.90 ₪	תשלום עבור גודל חיבור ב KVA (3x50)	
621.91 ₪	סה"כ לתשלום	לא כולל מע"מ

התפלגות חיוב בש"ח לפי תעו"ז

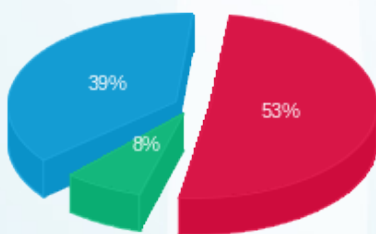

פסגה (218.78 ₪) 53%
גבע (31.25 ₪) 8%
שפל (160.03 ₪) 39%

הסטוריית צריכה בקוט"ש

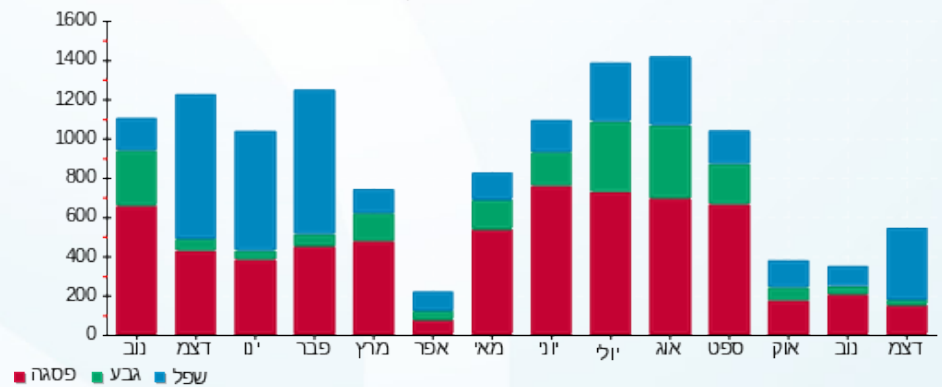



06/01/21

תאריך הפקה:

שם דייר: ח 321 - טבע נאות
שם אתר: קניון עזריאלי גבעתיים

31/12/20

תאריך קריאה נוכחית:

01/11/20

תאריך קריאה קודמת:

לקוח/ה נכבד/ה, אנו מתכבדים להגיש את חישוב צריכת החשמל לתקופה 01/11/20 - 31/12/20:

ח 321 - טבע נאות - 5 - 00023923 (3x50)

סוג תעריף	סוג צריכה	קריאה קודמת	קריאה נוכחית	סה"כ צריכה בקוט"ש	מחיר לקוט"ש בא"ג	סה"כ לתשלום
פרטי חשבון עבור תאריכים:						
777	פסגה	01/11/20	30/11/20	149,675.90	45.44	28.98 ₪
778	גבע	78,004.52	78,028.72	24.20	37.65	9.11 ₪
779	שפל	42,671.32	42,731.77	60.46	31.07	18.78 ₪
פרטי חשבון עבור תאריכים:						
777	פסגה	149,675.90	149,873.03	197.13	93.10	183.53 ₪
778	גבע	78,028.72	78,058.10	29.38	56.22	16.52 ₪
779	שפל	42,731.77	43,059.60	327.83	34.70	113.76 ₪

סה"כ לדייר:

פסגה	גבע	שפל	סה"כ	שיא ביקוש
260.91	53.58	388.29	702.78	6.27
212.51 ₪	25.63 ₪	132.54 ₪	370.68 ₪	

סה"כ צריכה
סה"כ לתשלום

200.95 ₪	תשלום קבוע	
10.90 ₪	תשלום עבור גודל חיבור בKVA (3x50)	
582.53 ₪	סה"כ לתשלום	לא כולל מע"מ

התפלגות חיוב בש"ח לפי תעו"ז

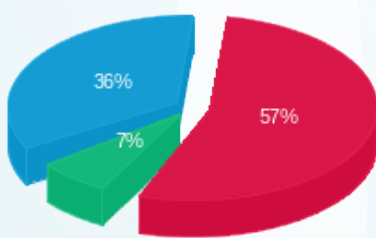

פסגה (212.51 ₪) 57%
גבע (25.63 ₪) 7%
שפל (132.54 ₪) 36%

הסטוריית צריכה בקוט"ש

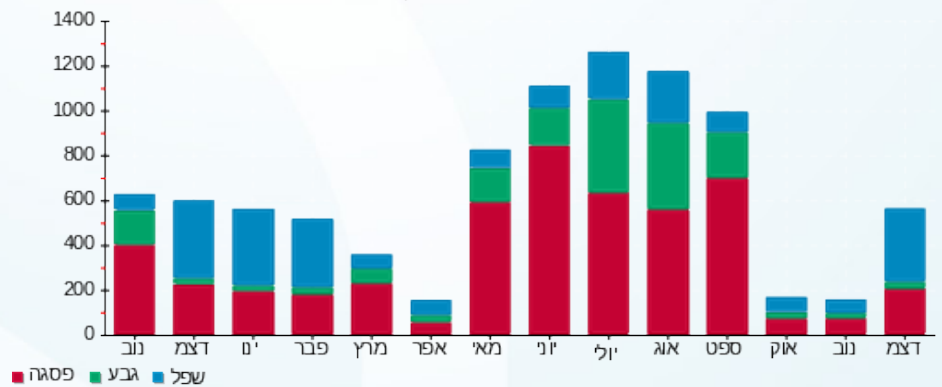



06/01/21

תאריך הפקדה:

שם דייר: ח 322 - באג

31/12/20

תאריך קריאה נוכחית:

שם אתר: קניון עזריאלי גבעתיים

01/11/20

תאריך קריאה קודמת:

לקוח/ה נכבד/ה, אנו מתכבדים להגיש את חישוב צריכת החשמל לתקופה 01/11/20 - 31/12/20:

ח 322 - באג - 6 - 00023923(3x50)

סוג תעריף	סוג צריכה	קריאה קודמת	קריאה נוכחית	סה"כ צריכה בקוט"ש	מחיר לקוט"ש בא"ג	סה"כ לתשלום
פרטי חשבון עבור תאריכים:						
		01/11/20	30/11/20			
777	פסגה	288,357.86	288,453.19	95.33	45.44	43.32 ₪
778	גבע	151,491.98	151,527.69	35.70	37.65	13.44 ₪
779	שפל	152,253.45	152,349.03	95.58	31.07	29.70 ₪
פרטי חשבון עבור תאריכים:						
		01/12/20	31/12/20			
777	פסגה	288,453.19	288,624.61	171.42	93.10	159.59 ₪
778	גבע	151,527.69	151,562.56	34.87	56.22	19.61 ₪
779	שפל	152,349.03	152,796.37	447.34	34.70	155.23 ₪

סה"כ לדייר:

פסגה	גבע	שפל	סה"כ	שיא ביקוש
266.75	70.58	542.92	880.25	9.06
₪ 202.91	₪ 33.05	₪ 184.92	₪ 420.88	

סה"כ צריכה
סה"כ לתשלום

200.95 ₪	תשלום קבוע	
10.90 ₪	תשלום עבור גודל חיבור בKVA (3x50)	
632.73 ₪	סה"כ לתשלום	לא כולל מע"מ

התפלגות חיוב בש"ח לפי תעו"ז

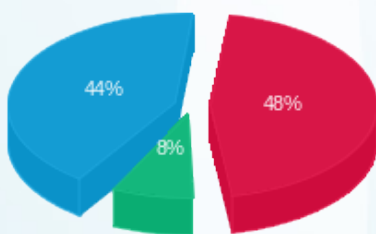

פסגה (202.91 ₪) 48%
גבע (33.05 ₪) 8%
שפל (184.92 ₪) 44%

הסטוריית צריכה בקוט"ש

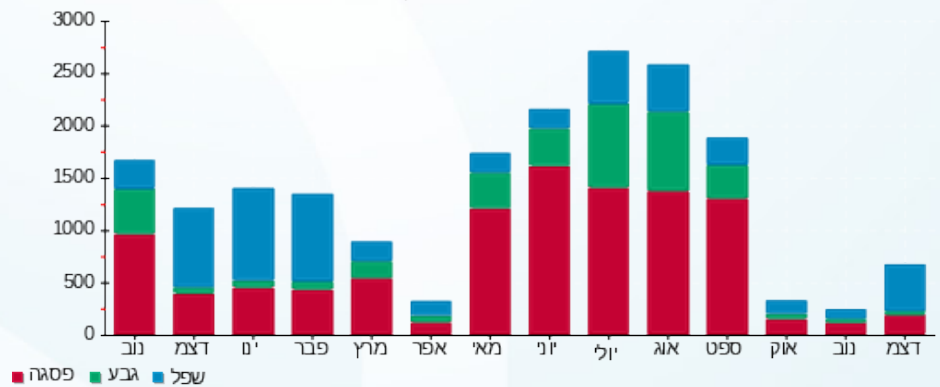



06/01/21 תאריך הפקה:
 31/12/20 תאריך קריאה נוכחית:
 01/11/20 תאריך קריאה קודמת:

שם דייר: ח 327 - קארטרס
 שם אתר: קניון עזריאלי גבעתיים

לקוח/ה נכבד/ה, אנו מתכבדים להגיש את חישוב צריכת החשמל לתקופה 01/11/20 - 31/12/20:

ח 327 - קארטרס - 5 - 00023929(0x0)

סוג תעריף	סוג צריכה	קריאה קודמת	קריאה נוכחית	סה"כ צריכה בקוט"ש	מחיר לקוט"ש בא"ג	סה"כ לתשלום
פרטי חשבון עבור תאריכים:						
777	פסגה	01/11/20	30/11/20	52.34	45.44	23.78 ₪
778	גבע	119,117.99	119,137.69	19.70	37.65	7.42 ₪
779	שפל	68,764.67	68,814.73	50.06	31.07	15.55 ₪
פרטי חשבון עבור תאריכים:						
777	פסגה	203,663.80	203,816.35	152.55	93.10	142.02 ₪
778	גבע	119,137.69	119,149.37	11.68	56.22	6.56 ₪
779	שפל	68,814.73	69,058.65	243.92	34.70	84.64 ₪

סה"כ לדייר:

פסגה	גבע	שפל	סה"כ	שיא ביקוש
204.89	31.38	293.98	530.25	6.51
165.81 ₪	13.98 ₪	100.20 ₪	279.98 ₪	

סה"כ צריכה
 סה"כ לתשלום

200.95 ₪	תשלום קבוע	
0.00 ₪	תשלום עבור גודל חיבור בKVA (0x0)	
480.93 ₪	סה"כ לתשלום	לא כולל מע"מ

התפלגות חיוב בש"ח לפי תעו"ז

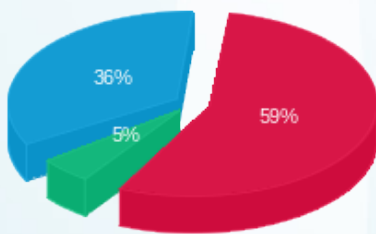

פסגה (165.81 ₪) 59%
 גבע (13.98 ₪) 5%
 שפל (100.20 ₪) 36%

הסטוריית צריכה בקוט"ש

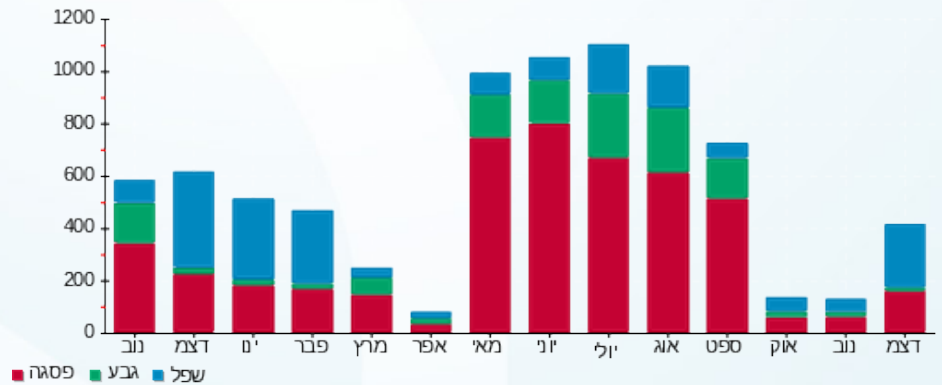

06/01/21 תאריך הפקה:
 31/12/20 תאריך קריאה נוכחית:
 01/11/20 תאריך קריאה קודמת:

שם דייר: ח 328 - הלב צילום
 שם אתר: קניון עזריאלי גבעתיים

לקוח/ה נכבד/ה, אנו מתכבדים להגיש את חישוב צריכת החשמל לתקופה 01/11/20 - 31/12/20:

ח 328 - הלב צילום - 6 - 00023929(0x0)

סוג תעריף	סוג צריכה	קריאה קודמת	קריאה נוכחית	סה"כ צריכה בקוט"ש	מחיר לקוט"ש בא"ג	סה"כ לתשלום
פרטי חשבון עבור תאריכים:						
		01/11/20	30/11/20			
777	פסגה	243,524.87	243,964.60	439.74	45.44	199.82 ₪
778	גבע	130,792.08	130,919.58	127.50	37.65	48.00 ₪
779	שפל	78,433.25	78,761.97	328.71	31.07	102.13 ₪
פרטי חשבון עבור תאריכים:						
		01/12/20	31/12/20			
777	פסגה	243,964.60	244,385.58	420.98	93.10	391.93 ₪
778	גבע	130,919.58	131,055.63	136.05	56.22	76.49 ₪
779	שפל	78,761.97	79,947.41	1,185.44	34.70	411.35 ₪

סה"כ לדייר:

שיא ביקוש	סה"כ	שפל	גבע	פסגה
17.67	2,638.42	1,514.16	263.55	860.72
	1,229.72 ₪	513.48 ₪	124.49 ₪	591.75 ₪

סה"כ צריכה
 סה"כ לתשלום

200.95 ₪	תשלום קבוע	
0.00 ₪	תשלום עבור גודל חיבור בKVA (0x0)	
1,430.67 ₪	סה"כ לתשלום	לא כולל מע"מ

התפלגות חיוב בש"ח לפי תעו"ז

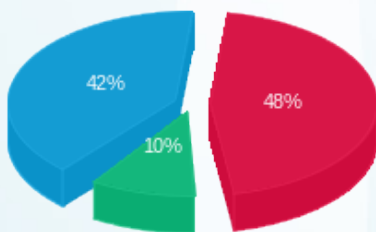

פסגה (591.75 ₪) ■
 גבע (124.49 ₪) ■
 שפל (513.48 ₪) ■

הסטוריית צריכה בקוט"ש

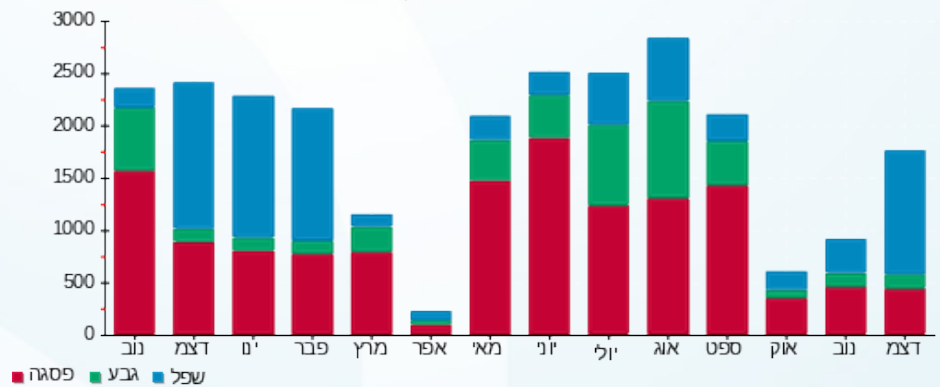

06/01/21 תאריך הפקה:
 31/12/20 תאריך קריאה נוכחית:
 01/11/20 תאריך קריאה קודמת:

שם דייר: ח 401 - רב חן חדש
 שם אתר: קניון עזריאלי גבעתיים

לקוח/ה נכבד/ה, אנו מתכבדים להגיש את חישוב צריכת החשמל לתקופה 01/11/20 - 31/12/20:

ח 401 - רב חן חדש - 7 - 00024452(3x1250)

סוג תעריף	סוג צריכה	קריאה קודמת	קריאה נוכחית	סה"כ צריכה בקוט"ש	מחיר לקוט"ש בא"ג	סה"כ לתשלום
פרטי חשבון עבור תאריכים:						
777	פסגה	01/11/20	30/11/20	1,774.54	45.44	806.35 ₪
778	גבע	422.50	974.40	551.90	37.65	207.79 ₪
779	שפל	1,031.71	2,440.19	1,408.48	31.07	437.61 ₪
פרטי חשבון עבור תאריכים:						
777	פסגה	01/12/20	31/12/20	677.18	93.10	630.46 ₪
778	גבע	974.40	1,301.50	327.10	56.22	183.90 ₪
779	שפל	2,440.19	4,998.83	2,558.64	34.70	887.85 ₪

סה"כ לדייר:

פסגה	גבע	שפל	סה"כ	שיא ביקוש
2,451.73	879.01	3,967.12	7,297.86	300.74
₪ 1,436.81	₪ 391.69	₪ 1,325.46	₪ 3,153.96	

סה"כ צריכה
 סה"כ לתשלום

200.95 ₪	תשלום קבוע	
272.43 ₪	תשלום עבור גודל חיבור בKVA (3x1250)	
3,627.35 ₪	סה"כ לתשלום	לא כולל מע"מ

התפלגות חיוב בש"ח לפי תעו"ז

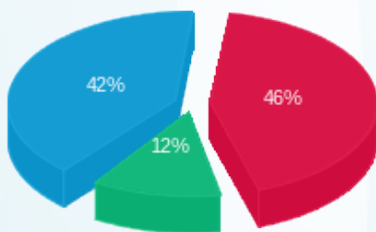

פסגה (₪ 1,436.81)
 גבע (₪ 391.69)
 שפל (₪ 1,325.46)

הסטוריית צריכה בקוט"ש

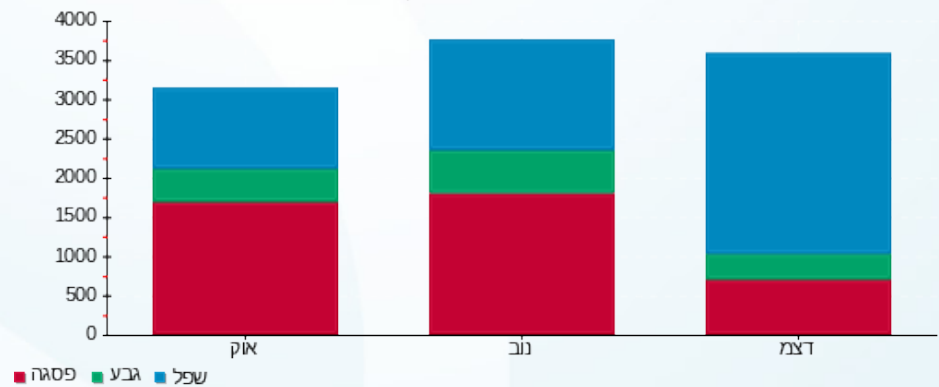



06/01/21

תאריך הפקה:

שם דייר: ח 401 א' - דרגנוע בתי קולנוע

31/12/20

תאריך קריאה נוכחי:

שם אתר: קניון עזריאלי גבעתיים

01/11/20

תאריך קריאה קודמת:

לקוח/ה נכבד/ה, אנו מתכבדים להגיש את חישוב צריכת החשמל לתקופה 01/11/20 - 31/12/20:

ח 401 א' - דרגנוע בתי קולנוע - 3 - 00011179 (3x32)

סה"כ לתשלום	מחיר לקוט"ש בא"ג	סה"כ צריכה בקוט"ש	קריאה נוכחית	קריאה קודמת	סוג צריכה	סוג תעריף
			30/11/20	01/11/20	פרטי חשבון עבור תאריכים:	
₪ 3.68	45.44	8.09	16,468.89	16,460.80	פסגה	777
₪ 1.23	37.65	3.28	8,765.77	8,762.49	גבע	778
₪ 3.77	31.07	12.13	17,641.31	17,629.18	שפל	779
			31/12/20	01/12/20	פרטי חשבון עבור תאריכים:	
₪ 4.41	93.10	4.73	16,473.63	16,468.89	פסגה	777
₪ 1.27	56.22	2.26	8,768.03	8,765.77	גבע	778
₪ 5.93	34.70	17.10	17,658.41	17,641.31	שפל	779

סה"כ לדייר:

שיא ביקוש	סה"כ	שפל	גבע	פסגה
0.07	47.59	29.23	5.54	12.82
	₪ 20.29	₪ 9.70	₪ 2.50	₪ 8.08

סה"כ צריכה
סה"כ לתשלום

₪ 200.95	תשלום קבוע	
₪ 6.97	תשלום עבור גודל חיבור בKVA (3x32)	
₪ 228.21	סה"כ לתשלום	לא כולל מע"מ

התפלגות חיוב בש"ח לפי תעו"ז

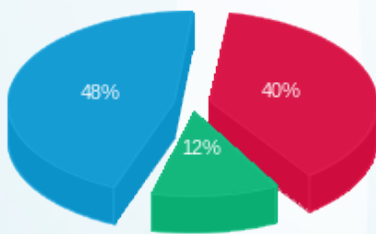

פסגה (₪ 8.08) ■
גבע (₪ 2.50) ■
שפל (₪ 9.70) ■

הסטוריית צריכה בקוט"ש

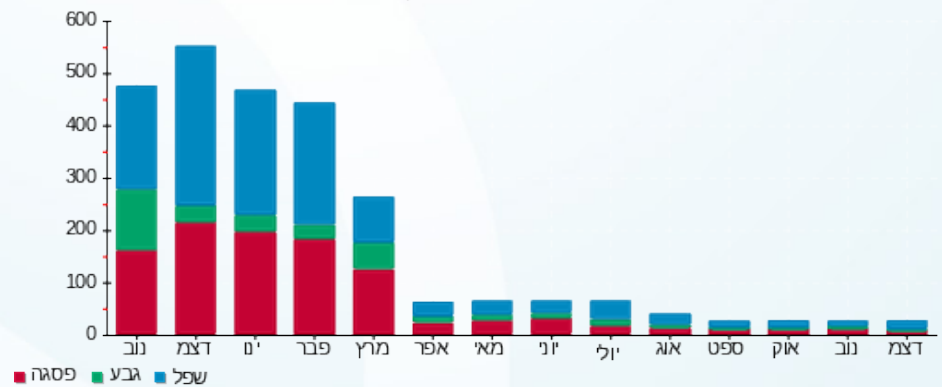



06/01/21

תאריך הפקדה:

שם דייר: ח 501 - צוקה

31/12/20

תאריך קריאה נוכחית:

שם אתר: קניון עזריאלי גבעתיים

01/11/20

תאריך קריאה קודמת:

לקוח/ה נכבד/ה, אנו מתכבדים להגיש את חישוב צריכת החשמל לתקופה 01/11/20 - 31/12/20:

ח 501 - צוקה - 1 - 00023948(3x160)

סוג תעריף	סוג צריכה	קריאה קודמת	קריאה נוכחית	סה"כ צריכה בקוט"ש	מחיר לקוט"ש בא"ג	סה"כ לתשלום
פרטי חשבון עבור תאריכים:						
		01/11/20	30/11/20			
777	פסגה	1,013,628.09	1,016,596.76	2,968.66	45.44	1,348.96 ₪
778	גבע	723,062.07	723,954.90	892.84	37.65	336.15 ₪
779	שפל	694,040.32	695,172.05	1,131.72	31.07	351.63 ₪
פרטי חשבון עבור תאריכים:						
		01/12/20	31/12/20			
777	פסגה	1,016,596.76	1,017,976.04	1,379.29	93.10	1,284.12 ₪
778	גבע	723,954.90	724,164.70	209.79	56.22	117.95 ₪
779	שפל	695,172.05	698,250.00	3,077.95	34.70	1,068.05 ₪

סה"כ לדייר:

פסגה	גבע	שפל	סה"כ	שיא ביקוש
4,347.95	1,102.63	4,209.67	9,660.25	36.03
₪ 2,633.08	₪ 454.10	₪ 1,419.67	₪ 4,506.85	

סה"כ צריכה

סה"כ לתשלום

200.95 ₪	תשלום קבוע	
34.87 ₪	תשלום עבור גודל חיבור בKVA (3x160)	
4,742.67 ₪	סה"כ לתשלום	לא כולל מע"מ

התפלגות חיוב בש"ח לפי תעו"ז

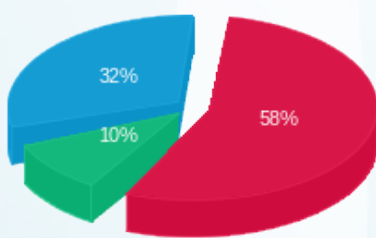

פסגה (2,633.08 ₪) 58%
 גבע (454.10 ₪) 10%
 שפל (1,419.67 ₪) 32%

הסטוריית צריכה בקוט"ש

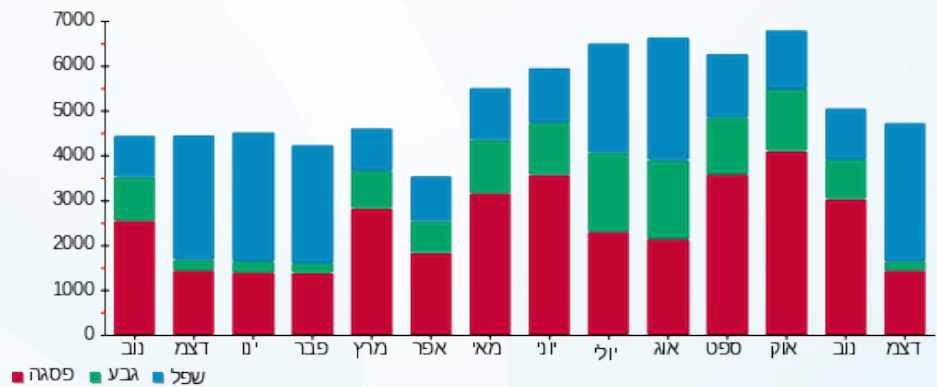



06/01/21 תאריך הפקדה:
 31/12/20 תאריך קריאה נוכחית:
 01/11/20 תאריך קריאה קודמת:

שם דייר: ח 504 - ניו דלהי
 שם אתר: קניון עזריאלי גבעתיים

לקוח/ה נכבד/ה, אנו מתכבדים להגיש את חישוב צריכת החשמל לתקופה 01/11/20 - 31/12/20:

ח 504 - ניו דלהי - 5 - 00023948(3x100)

סוג תעריף	סוג צריכה	קריאה קודמת	קריאה נוכחית	סה"כ צריכה בקוט"ש	מחיר לקוט"ש בא"ג	סה"כ לתשלום
פרטי חשבון עבור תאריכים:						
		01/11/20	30/11/20			
777	פסגה	205,066.09	205,066.09	0.00	45.44	0.00 ₪
778	גבע	153,465.51	153,465.51	0.00	37.65	0.00 ₪
779	שפל	171,889.73	171,889.73	0.002	31.07	0.00 ₪
פרטי חשבון עבור תאריכים:						
		01/12/20	31/12/20			
777	פסגה	205,066.09	205,066.09	-0.001	93.10	-0.00 ₪
778	גבע	153,465.51	153,465.51	0.00	56.22	0.00 ₪
779	שפל	171,889.73	171,889.73	0.002	34.70	0.00 ₪

סה"כ לדייר:

פסגה	גבע	שפל	סה"כ	שיא ביקוש
-0.001	0.00	0.004	0.003	0.02
0.00 ₪	0.00 ₪	0.00 ₪	0.00 ₪	

סה"כ צריכה
 סה"כ לתשלום

200.95 ₪	תשלום קבוע	
21.79 ₪	תשלום עבור גודל חיבור בKVA (3x100)	
222.74 ₪	סה"כ לתשלום	לא כולל מע"מ

התפלגות חיוב בש"ח לפי תעו"ז

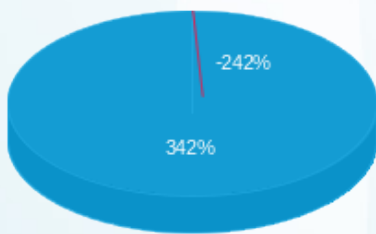

פסגה (-0.0009 ₪)
 גבע (0.00 ₪)
 שפל (0.001 ₪)

הסטוריית צריכה בקוט"ש

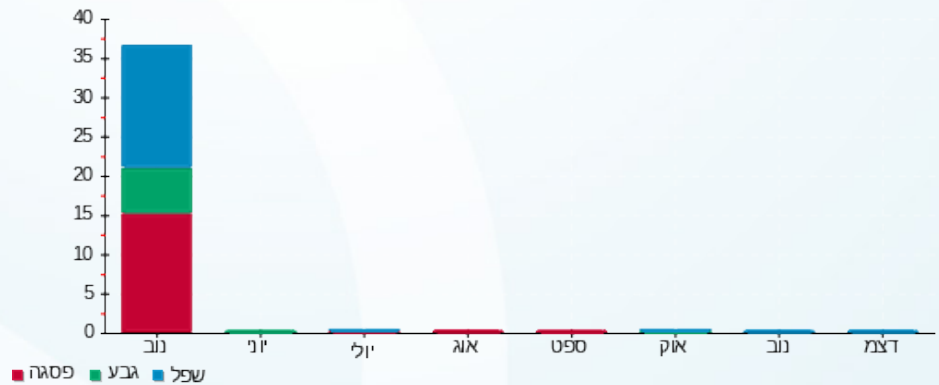



06/01/21

תאריך הפקה:

שם דייר: ח 506 - חומוס גבעתיים

31/12/20

תאריך קריאה נוכחית:

שם אתר: קניון עזריאלי גבעתיים

01/11/20

תאריך קריאה קודמת:

לקוח/ה נכבד/ה, אנו מתכבדים להגיש את חישוב צריכת החשמל לתקופה 01/11/20 - 31/12/20:

ח 506 - חומוס גבעתיים - 6 - 00023948(3x80)

סוג תעריף	סוג צריכה	קריאה קודמת	קריאה נוכחית	סה"כ צריכה בקוט"ש	מחיר לקוט"ש בא"ג	סה"כ לתשלום
פרטי חשבון עבור תאריכים:						
		01/11/20	30/11/20			
777	פסגה	259,613.46	260,760.55	1,147.09	45.44	521.24 ₪
778	גבע	187,786.65	188,113.30	326.65	37.65	122.99 ₪
779	שפל	216,858.44	217,526.53	668.10	31.07	207.58 ₪
פרטי חשבון עבור תאריכים:						
		01/12/20	31/12/20			
777	פסגה	260,760.55	261,244.92	484.37	93.10	450.95 ₪
778	גבע	188,113.30	188,277.96	164.66	56.22	92.57 ₪
779	שפל	217,526.53	219,179.18	1,652.65	34.70	573.47 ₪

סה"כ לדייר:

שיא ביקוש	סה"כ	שפל	גבע	פסגה	סה"כ צריכה
14.98	4,443.52	2,320.75	491.31	1,631.46	סה"כ לתשלום
	1,968.79 ₪	781.05 ₪	215.56 ₪	972.19 ₪	

200.95 ₪	תשלום קבוע	
17.44 ₪	תשלום עבור גודל חיבור בKVA (3x80)	
2,187.18 ₪	סה"כ לתשלום	לא כולל מע"מ

התפלגות חיוב בש"ח לפי תעו"ז

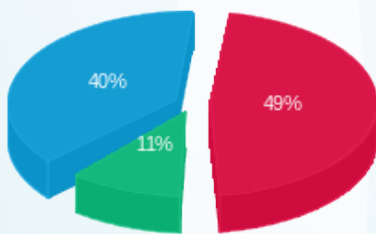

פסגה (972.19 ₪) 49%
 גבע (215.56 ₪) 11%
 שפל (781.05 ₪) 40%

הסטוריית צריכה בקוט"ש

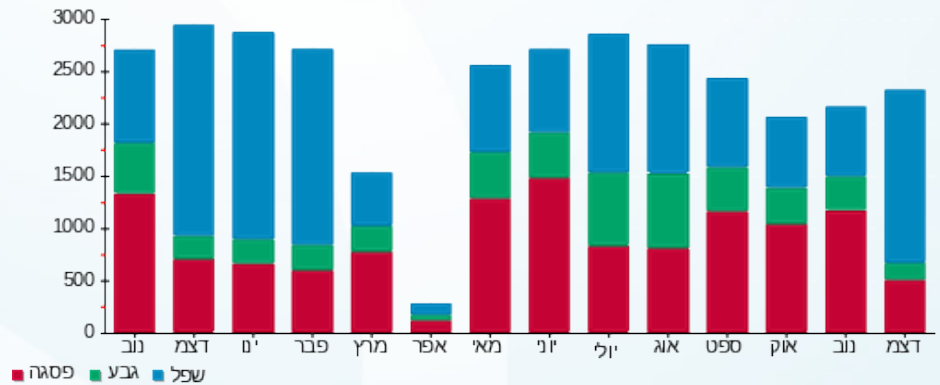

06/01/21 תאריך הפקה:
 31/12/20 תאריך קריאה נוכחית:
 01/11/20 תאריך קריאה קודמת:

שם דייר: ח 509 - נאמן
 שם אתר: קניון עזריאלי גבעתיים

לקוח/ה נכבד/ה, אנו מתכבדים להגיש את חישוב צריכת החשמל לתקופה 01/11/20 - 31/12/20:

ח 509 - נאמן - 3 - 00023947(3x100)

סוג תעריף	סוג צריכה	קריאה קודמת	קריאה נוכחית	סה"כ צריכה בקוט"ש	מחיר לקוט"ש בא"ג	סה"כ לתשלום
פרטי חשבון עבור תאריכים:						
		01/11/20	30/11/20			
777	פסגה	603,245.24	606,630.95	3,385.71	45.44	1,538.47 ₪
778	גבע	406,681.84	407,574.28	892.44	37.65	336.00 ₪
779	שפל	626,113.07	628,184.07	2,071.00	31.07	643.46 ₪
פרטי חשבון עבור תאריכים:						
		01/12/20	31/12/20			
777	פסגה	606,630.95	607,770.35	1,139.40	93.10	1,060.78 ₪
778	גבע	407,574.28	408,117.03	542.75	56.22	305.13 ₪
779	שפל	628,184.07	633,033.75	4,849.68	34.70	1,682.84 ₪

סה"כ לדייר:

שיא ביקוש	סה"כ	שפל	גבע	פסגה	סה"כ צריכה
60.99	12,880.98	6,920.68	1,435.19	4,525.11	סה"כ לתשלום
	5,566.68 ₪	2,326.30 ₪	641.14 ₪	2,599.25 ₪	

200.95 ₪	תשלום קבוע	
21.79 ₪	תשלום עבור גודל חיבור בKVA (3x100)	
5,789.43 ₪	סה"כ לתשלום	לא כולל מע"מ

התפלגות חיוב בש"ח לפי תעו"ז

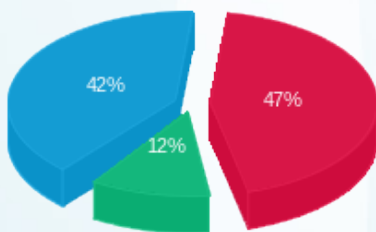

■ פסגה (2,599.25 ₪)
 ■ גבע (641.14 ₪)
 ■ שפל (2,326.30 ₪)

הסטוריית צריכה בקוט"ש





06/01/21

תאריך הפקה:

שם דייר: ח 601 - פיי אייץ איי
שם אתר: קניון עזריאלי גבעתיים

31/12/20

תאריך קריאה נוכחית:

01/11/20

תאריך קריאה קודמת:

לקוח/ה נכבד/ה, אנו מתכבדים להגיש את חישוב צריכת החשמל לתקופה 01/11/20 - 31/12/20:

ח 601 - פיי אייץ איי - 5 - 00015933(3x50)

סוג תעריף	סוג צריכה	קריאה קודמת	קריאה נוכחית	סה"כ צריכה בקוט"ש	מחיר לקוט"ש בא"ג	סה"כ לתשלום
פרטי חשבון עבור תאריכים:						
777	פסגה	01/11/20	30/11/20	552.02	45.44	250.84 ₪
778	גבע	33,052.80	33,258.67	205.87	37.65	77.51 ₪
779	שפל	93,129.38	93,647.15	517.77	31.07	160.87 ₪
פרטי חשבון עבור תאריכים:						
777	פסגה	55,949.77	56,210.24	260.47	93.10	242.50 ₪
778	גבע	33,258.67	33,379.77	121.10	56.22	68.08 ₪
779	שפל	93,647.15	94,570.09	922.94	34.70	320.26 ₪

סה"כ לדייר:

שיא ביקוש	סה"כ	שפל	גבע	פסגה
3.78	2,580.17	1,440.71	326.97	812.49
	1,120.06 ₪	481.13 ₪	145.59 ₪	493.34 ₪

סה"כ צריכה
סה"כ לתשלום

200.95 ₪	תשלום קבוע	
10.90 ₪	תשלום עבור גודל חיבור בKVA (3x50)	
1,331.91 ₪	סה"כ לתשלום	לא כולל מע"מ

התפלגות חיוב בש"ח לפי תעו"ז

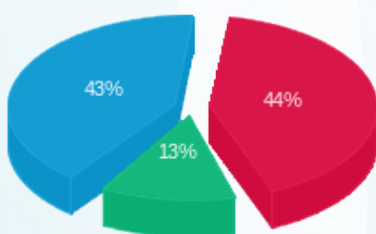

פסגה (493.34 ₪) ■
גבע (145.59 ₪) ■
שפל (481.13 ₪) ■

הסטוריית צריכה בקוט"ש

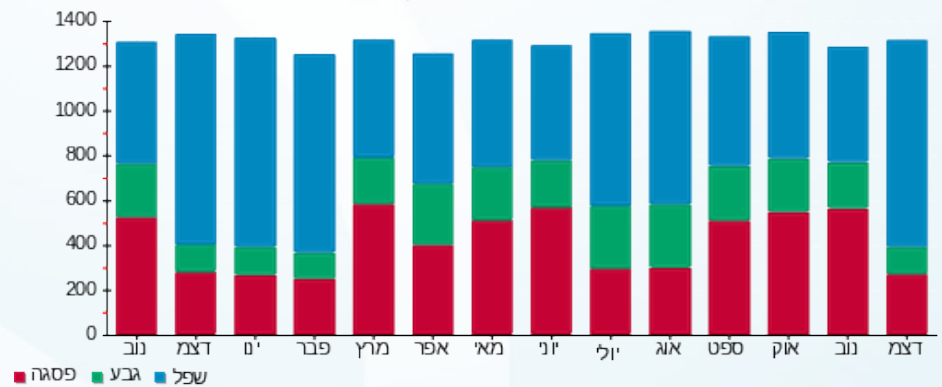



06/01/21 תאריך הפקה:
 31/12/20 תאריך קריאה נוכחית:
 01/11/20 תאריך קריאה קודמת:

שם דייר: ח 602 - פלאפון
 שם אתר: קניון עזריאלי גבעתיים

לקוח/ה נכבד/ה, אנו מתכבדים להגיש את חישוב צריכת החשמל לתקופה 01/11/20 - 31/12/20:

ח 602 - פלאפון - 2 - 00015933(3x32)

סוג תעריף	סוג צריכה	קריאה קודמת	קריאה נוכחית	סה"כ צריכה בקוט"ש	מחיר לקוט"ש בא"ג	סה"כ לתשלום
פרטי חשבון עבור תאריכים:						
777	פסגה	01/11/20	30/11/20	416.79	45.44	189.39 ₪
778	גבע	27,882.59	28,036.57	153.98	37.65	57.97 ₪
779	שפל	83,081.06	83,470.38	389.33	31.07	120.96 ₪
פרטי חשבון עבור תאריכים:						
777	פסגה	49,346.06	49,525.30	179.24	93.10	166.87 ₪
778	גבע	28,036.57	28,120.90	84.34	56.22	47.41 ₪
779	שפל	83,470.38	84,112.88	642.49	34.70	222.95 ₪

סה"כ לדייר:

פסגה	גבע	שפל	סה"כ	שיא ביקוש
596.03	238.31	1,031.82	1,866.16	2.83
₪ 356.26	₪ 105.39	₪ 343.91	₪ 805.55	

סה"כ צריכה
 סה"כ לתשלום

200.95 ₪	תשלום קבוע	
6.97 ₪	תשלום עבור גודל חיבור בKVA (3x32)	
1,013.48 ₪	סה"כ לתשלום	לא כולל מע"מ

התפלגות חיוב בש"ח לפי תעו"ז

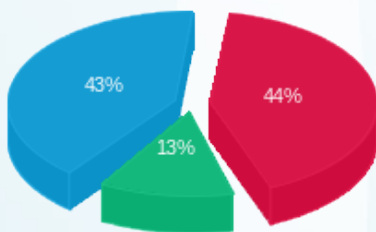

פסגה (356.26 ₪) ■
 גבע (105.39 ₪) ■
 שפל (343.91 ₪) ■

הסטוריית צריכה בקוט"ש

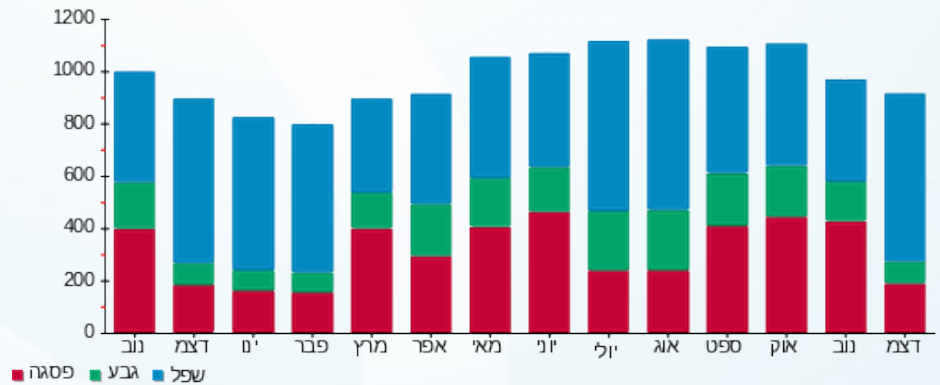

06/01/21 תאריך הפקה:
 31/12/20 תאריך קריאה נוכחי:
 01/11/20 תאריך קריאה קודמת:

שם דייר: ח 603 - סלקום
 שם אתר: קניון עזריאלי גבעתיים

לקוח/ה נכבד/ה, אנו מתכבדים להגיש את חישוב צריכת החשמל לתקופה 01/11/20 - 31/12/20:

ח 603 - סלקום - 4 - 00015933 (3x50)

סוג תעריף	סוג צריכה	קריאה קודמת	קריאה נוכחית	סה"כ צריכה בקוט"ש	מחיר לקוט"ש בא"ג	סה"כ לתשלום
פרטי חשבון עבור תאריכים:						
777	פסגה	01/11/20	30/11/20	183.52	45.44	83.39 ₪
778	גבע	53,725.20	53,794.04	68.84	37.65	25.92 ₪
779	שפל	129,967.08	130,142.43	175.34	31.07	54.48 ₪
פרטי חשבון עבור תאריכים:						
777	פסגה	79,760.74	79,846.00	85.26	93.10	79.38 ₪
778	גבע	53,794.04	53,834.77	40.73	56.22	22.90 ₪
779	שפל	130,142.43	130,449.98	307.56	34.70	106.72 ₪

סה"כ לדייר:

פסגה	גבע	שפל	סה"כ	שיא ביקוש
268.78	109.58	482.90	861.26	1.21
162.77 ₪	48.82 ₪	161.20 ₪	372.79 ₪	

סה"כ צריכה
 סה"כ לתשלום

200.95 ₪	תשלום קבוע	
10.90 ₪	תשלום עבור גודל חיבור ב KVA (3x50)	
584.64 ₪	סה"כ לתשלום	לא כולל מע"מ

התפלגות חיוב בש"ח לפי תעו"ז

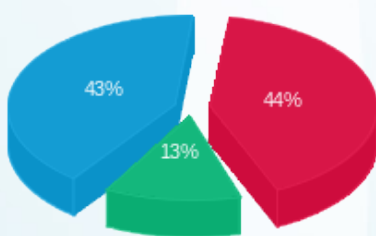

פסגה (162.77 ₪) ■
 גבע (48.82 ₪) ■
 שפל (161.20 ₪) ■

הסטוריית צריכה בקוט"ש

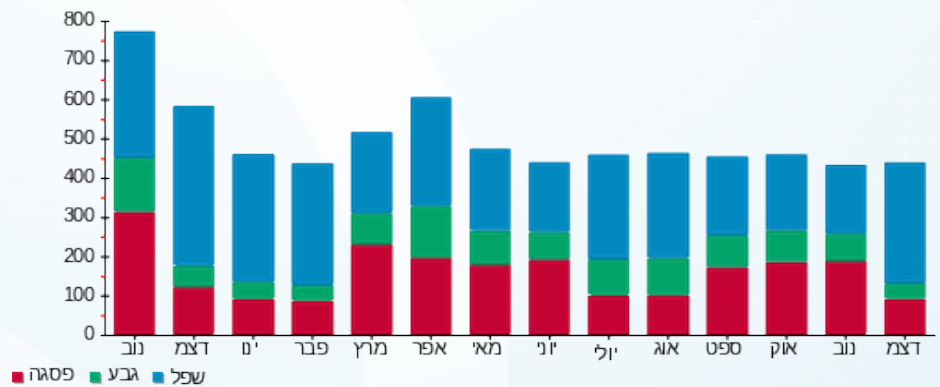



06/01/21 תאריך הפקה:
 31/12/20 תאריך קריאה נוכחית:
 01/11/20 תאריך קריאה קודמת:

שם דייר: ח 700 - ציבורי
שם אתר: קניון עזריאלי גבעתיים

לקוח/ה נכבד/ה, אנו מתכבדים להגיש את חישוב צריכת החשמל לתקופה 01/11/20 - 31/12/20:

מתפרה - 1 - 00011179

סוג תעריף	סוג צריכה	קריאה קודמת	קריאה נוכחית	סה"כ צריכה בקוט"ש	מחיר לקוט"ש בא"ג	סה"כ לתשלום
פרטי חשבון עבור תאריכים:						
777	פסגה	01/11/20	30/11/20	-343.26	45.44	₪ -155.98
778	גבע	11,019.74	11,052.75	-33.01	37.65	₪ -12.43
779	שפל	17,490.97	17,560.81	-69.84	31.07	₪ -21.70
פרטי חשבון עבור תאריכים:						
777	פסגה	49,984.42	50,113.18	-128.75	93.10	₪ -119.87
778	גבע	11,052.75	11,057.71	-4.96	56.22	₪ -2.79
779	שפל	17,560.81	17,973.66	-412.84	34.70	₪ -143.26

ח 401 דרגנוע בתי קולנוע - 3 - 00011179

סוג תעריף	סוג צריכה	קריאה קודמת	קריאה נוכחית	סה"כ צריכה בקוט"ש	מחיר לקוט"ש בא"ג	סה"כ לתשלום
פרטי חשבון עבור תאריכים:						
777	פסגה	16,460.80	16,468.89	-8.09	45.44	₪ -3.68
778	גבע	8,762.49	8,765.77	-3.28	37.65	₪ -1.23
779	שפל	17,629.18	17,641.31	-12.13	31.07	₪ -3.77
פרטי חשבון עבור תאריכים:						
777	פסגה	16,468.89	16,473.63	-4.73	93.10	₪ -4.41
778	גבע	8,765.77	8,768.03	-2.26	56.22	₪ -1.27
779	שפל	17,641.31	17,658.41	-17.10	34.70	₪ -5.93

קופ"ח כללית חיוני - 1 - 00015057

סוג תעריף	סוג צריכה	קריאה קודמת	קריאה נוכחית	סה"כ צריכה בקוט"ש	מחיר לקוט"ש בא"ג	סה"כ לתשלום
פרטי חשבון עבור תאריכים:						
777	פסגה	87,288.53	88,010.01	-721.49	45.44	₪ -327.84
778	גבע	52,831.08	53,012.13	-181.05	37.65	₪ -68.17
779	שפל	96,045.58	96,467.75	-422.17	31.07	₪ -131.17
פרטי חשבון עבור תאריכים:						
		01/12/20	31/12/20			





קופ"ח כללית חיוני - 1 - 00015057

סוג תעריף	סוג צריכה	קריאה קודמת	קריאה נוכחית	סה"כ צריכה בקוט"ש	מחיר לקוט"ש בא"ג	סה"כ לתשלום
777	פסגה	88,010.01	88,253.25	-243.23	93.10	₪ -226.45
778	גבע	53,012.13	53,118.37	-106.23	56.22	₪ -59.72
779	שפל	96,467.75	97,275.90	-808.15	34.70	₪ -280.43

קופ"ח מאוחדת חיוני - 2 - 00015057

סוג תעריף	סוג צריכה	קריאה קודמת	קריאה נוכחית	סה"כ צריכה בקוט"ש	מחיר לקוט"ש בא"ג	סה"כ לתשלום
פרטי חשבון עבור תאריכים:						
		01/11/20	30/11/20			
777	פסגה	135,181.91	136,279.45	-1,097.54	45.44	₪ -498.72
778	גבע	83,485.56	83,684.58	-199.02	37.65	₪ -74.93
779	שפל	113,990.10	114,349.05	-358.95	31.07	₪ -111.53
פרטי חשבון עבור תאריכים:						
		01/12/20	31/12/20			
777	פסגה	136,279.45	136,542.75	-263.30	93.10	₪ -245.13
778	גבע	83,684.58	83,792.30	-107.72	56.22	₪ -60.56
779	שפל	114,349.05	115,524.66	-1,175.61	34.70	₪ -407.94

אינווסט-וואן - 3 - 00015057

סוג תעריף	סוג צריכה	קריאה קודמת	קריאה נוכחית	סה"כ צריכה בקוט"ש	מחיר לקוט"ש בא"ג	סה"כ לתשלום
פרטי חשבון עבור תאריכים:						
		01/11/20	30/11/20			
777	פסגה	31,830.96	32,107.75	-276.79	45.44	₪ -125.77
778	גבע	10,472.94	10,491.44	-18.50	37.65	₪ -6.97
779	שפל	21,881.47	21,929.40	-47.92	31.07	₪ -14.89
פרטי חשבון עבור תאריכים:						
		01/12/20	31/12/20			
777	פסגה	32,107.75	32,174.93	-67.18	93.10	₪ -62.55
778	גבע	10,491.44	10,502.37	-10.93	56.22	₪ -6.15
779	שפל	21,929.40	22,170.59	-241.20	34.70	₪ -83.70

ש.ו. סולד - 5 - 00015057

סוג תעריף	סוג צריכה	קריאה קודמת	קריאה נוכחית	סה"כ צריכה בקוט"ש	מחיר לקוט"ש בא"ג	סה"כ לתשלום
פרטי חשבון עבור תאריכים:						
		01/11/20	30/11/20			
777	פסגה	54,802.84	54,972.18	-169.34	45.44	₪ -76.95
778	גבע	17,714.17	17,735.35	-21.18	37.65	₪ -7.97
779	שפל	22,160.02	22,194.33	-34.31	31.07	₪ -10.66
פרטי חשבון עבור תאריכים:						
		01/12/20	31/12/20			





ש.ו. סולד - 5 - 00015057

סוג תעריף	סוג צריכה	קריאה קודמת	קריאה נוכחית	סה"כ צריכה בקוט"ש	מחיר לקוט"ש בא"ג	סה"כ לתשלום
777	פסגה	54,972.18	55,127.98	-155.80	93.10	145.05 ₪
778	גבע	17,735.35	17,747.13	-11.78	56.22	6.62 ₪
779	שפל	22,194.33	22,579.52	-385.19	34.70	133.66 ₪

קרבן רייס מרכז לאומניות למחול - 6 - 00015057

סוג תעריף	סוג צריכה	קריאה קודמת	קריאה נוכחית	סה"כ צריכה בקוט"ש	מחיר לקוט"ש בא"ג	סה"כ לתשלום
פרטי חשבון עבור תאריכים:						
		01/11/20	30/11/20			
777	פסגה	60,793.97	61,059.56	-265.59	45.44	120.68 ₪
778	גבע	35,747.34	35,853.01	-105.67	37.65	39.78 ₪
779	שפל	22,906.01	22,921.33	-15.32	31.07	4.76 ₪
פרטי חשבון עבור תאריכים:						
		01/12/20	31/12/20			
777	פסגה	61,059.56	61,235.04	-175.48	93.10	163.37 ₪
778	גבע	35,853.01	35,867.13	-14.12	56.22	7.94 ₪
779	שפל	22,921.33	23,035.26	-113.92	34.70	39.53 ₪

דר הפנר - 7 - 00015057

סוג תעריף	סוג צריכה	קריאה קודמת	קריאה נוכחית	סה"כ צריכה בקוט"ש	מחיר לקוט"ש בא"ג	סה"כ לתשלום
פרטי חשבון עבור תאריכים:						
		01/11/20	30/11/20			
777	פסגה	46,216.29	46,554.92	-338.63	45.44	153.88 ₪
778	גבע	24,933.50	25,041.89	-108.39	37.65	40.81 ₪
779	שפל	28,754.46	28,830.22	-75.76	31.07	23.54 ₪
פרטי חשבון עבור תאריכים:						
		01/12/20	31/12/20			
777	פסגה	46,554.92	46,755.04	-200.12	93.10	186.31 ₪
778	גבע	25,041.89	25,064.38	-22.48	56.22	12.64 ₪
779	שפל	28,830.22	29,128.76	-298.54	34.70	103.59 ₪

דר ויינגולד - 8 - 00015057

סוג תעריף	סוג צריכה	קריאה קודמת	קריאה נוכחית	סה"כ צריכה בקוט"ש	מחיר לקוט"ש בא"ג	סה"כ לתשלום
פרטי חשבון עבור תאריכים:						
		01/11/20	30/11/20			
777	פסגה	71,176.82	71,626.24	-449.42	45.44	204.22 ₪
778	גבע	36,112.34	36,209.83	-97.49	37.65	36.70 ₪
779	שפל	34,265.66	34,379.07	-113.41	31.07	35.24 ₪
פרטי חשבון עבור תאריכים:						
		01/12/20	31/12/20			





דר ויינגולד - 8 - 00015057

סוג תעריף	סוג צריכה	קריאה קודמת	קריאה נוכחית	סה"כ צריכה בקוט"ש	מחיר לקוט"ש בא"ג	סה"כ לתשלום
777	פסגה	71,626.24	71,823.04	-196.81	93.10	183.23 ₪
778	גבע	36,209.83	36,246.02	-36.19	56.22	20.35 ₪
779	שפל	34,379.07	34,725.18	-346.11	34.70	120.10 ₪

ח 602 - פלאפון - 2 - 00015933

סוג תעריף	סוג צריכה	קריאה קודמת	קריאה נוכחית	סה"כ צריכה בקוט"ש	מחיר לקוט"ש בא"ג	סה"כ לתשלום
פרטי חשבון עבור תאריכים:						
		01/11/20	30/11/20			
777	פסגה	48,929.27	49,346.06	-416.79	45.44	189.39 ₪
778	גבע	27,882.59	28,036.57	-153.98	37.65	57.97 ₪
779	שפל	83,081.06	83,470.38	-389.33	31.07	120.96 ₪
פרטי חשבון עבור תאריכים:						
		01/12/20	31/12/20			
777	פסגה	49,346.06	49,525.30	-179.24	93.10	166.87 ₪
778	גבע	28,036.57	28,120.90	-84.34	56.22	47.41 ₪
779	שפל	83,470.38	84,112.88	-642.49	34.70	222.95 ₪

ח 603 - סלקום - 4 - 00015933

סוג תעריף	סוג צריכה	קריאה קודמת	קריאה נוכחית	סה"כ צריכה בקוט"ש	מחיר לקוט"ש בא"ג	סה"כ לתשלום
פרטי חשבון עבור תאריכים:						
		01/11/20	30/11/20			
777	פסגה	79,577.22	79,760.74	-183.52	45.44	83.39 ₪
778	גבע	53,725.20	53,794.04	-68.84	37.65	25.92 ₪
779	שפל	129,967.08	130,142.43	-175.34	31.07	54.48 ₪
פרטי חשבון עבור תאריכים:						
		01/12/20	31/12/20			
777	פסגה	79,760.74	79,846.00	-85.26	93.10	79.38 ₪
778	גבע	53,794.04	53,834.77	-40.73	56.22	22.90 ₪
779	שפל	130,142.43	130,449.98	-307.56	34.70	106.72 ₪

ח 601 - פרטנר - 5 - 00015933

סוג תעריף	סוג צריכה	קריאה קודמת	קריאה נוכחית	סה"כ צריכה בקוט"ש	מחיר לקוט"ש בא"ג	סה"כ לתשלום
פרטי חשבון עבור תאריכים:						
		01/11/20	30/11/20			
777	פסגה	55,397.75	55,949.77	-552.02	45.44	250.84 ₪
778	גבע	33,052.80	33,258.67	-205.87	37.65	77.51 ₪
779	שפל	93,129.38	93,647.15	-517.77	31.07	160.87 ₪
פרטי חשבון עבור תאריכים:						
		01/12/20	31/12/20			





ח 601 - פרטנר - 5 - 00015933

סוג תעריף	סוג צריכה	קריאה קודמת	קריאה נוכחית	סה"כ צריכה בקוט"ש	מחיר לקוט"ש בא"ג	סה"כ לתשלום
777	פסגה	55,949.77	56,210.24	-260.47	93.10	₪ -242.50
778	גבע	33,258.67	33,379.77	-121.10	56.22	₪ -68.08
779	שפל	93,647.15	94,570.09	-922.94	34.70	₪ -320.26

מגה בעיר שלט קיר מזרחי - 6 - 00015933

סוג תעריף	סוג צריכה	קריאה קודמת	קריאה נוכחית	סה"כ צריכה בקוט"ש	מחיר לקוט"ש בא"ג	סה"כ לתשלום
פרטי חשבון עבור תאריכים:						
		01/11/20	30/11/20			
777	פסגה	1,692.69	1,701.68	-8.98	45.44	₪ -4.08
778	גבע	2,314.29	2,322.56	-8.27	37.65	₪ -3.11
779	שפל	4,503.63	4,523.51	-19.89	31.07	₪ -6.18
פרטי חשבון עבור תאריכים:						
		01/12/20	31/12/20			
777	פסגה	1,701.68	1,718.45	-16.77	93.10	₪ -15.62
778	גבע	2,322.56	2,326.93	-4.37	56.22	₪ -2.46
779	שפל	4,523.51	4,562.58	-39.07	34.70	₪ -13.56

בזק קומה 2 - 7 - 00015933

סוג תעריף	סוג צריכה	קריאה קודמת	קריאה נוכחית	סה"כ צריכה בקוט"ש	מחיר לקוט"ש בא"ג	סה"כ לתשלום
פרטי חשבון עבור תאריכים:						
		01/11/20	30/11/20			
777	פסגה	73,120.70	73,762.96	-642.26	45.44	₪ -291.84
778	גבע	38,229.99	38,461.06	-231.07	37.65	₪ -87.00
779	שפל	124,228.67	124,817.17	-588.50	31.07	₪ -182.85
פרטי חשבון עבור תאריכים:						
		01/12/20	31/12/20			
777	פסגה	73,762.96	73,991.08	-228.12	93.10	₪ -212.38
778	גבע	38,461.06	38,570.35	-109.29	56.22	₪ -61.44
779	שפל	124,817.17	125,645.23	-828.05	34.70	₪ -287.33

שמור - 1 - 00015942

סוג תעריף	סוג צריכה	קריאה קודמת	קריאה נוכחית	סה"כ צריכה בקוט"ש	מחיר לקוט"ש בא"ג	סה"כ לתשלום
פרטי חשבון עבור תאריכים:						
		01/11/20	30/11/20			
777	פסגה	209,673.66	211,258.12	-1,584.46	45.44	₪ -719.98
778	גבע	89,980.32	90,243.75	-263.44	37.65	₪ -99.18
779	שפל	97,156.41	97,906.58	-750.17	31.07	₪ -233.08
פרטי חשבון עבור תאריכים:						
		01/12/20	31/12/20			





שמור - 1 - 00015942

סוג תעריף	סוג צריכה	קריאה קודמת	קריאה נוכחית	סה"כ צריכה בקוט"ש	מחיר לקוט"ש בא"ג	סה"כ לתשלום
777	פסגה	211,258.12	211,857.48	-599.36	93.10	₪ -558.00
778	גבע	90,243.75	90,642.31	-398.55	56.22	₪ -224.07
779	שפל	97,906.58	99,592.39	-1,685.81	34.70	₪ -584.98

קופ"ח מאוחדת בלתי חיוני - 2 - 00015942

סוג תעריף	סוג צריכה	קריאה קודמת	קריאה נוכחית	סה"כ צריכה בקוט"ש	מחיר לקוט"ש בא"ג	סה"כ לתשלום
פרטי חשבון עבור תאריכים:						
		01/11/20	30/11/20			
777	פסגה	53,626.83	53,954.30	-327.47	45.44	₪ -148.80
778	גבע	31,096.71	31,171.57	-74.85	37.65	₪ -28.18
779	שפל	46,502.49	46,712.64	-210.15	31.07	₪ -65.29
פרטי חשבון עבור תאריכים:						
		01/12/20	31/12/20			
777	פסגה	53,954.30	54,078.23	-123.93	93.10	₪ -115.38
778	גבע	31,171.57	31,222.50	-50.93	56.22	₪ -28.63
779	שפל	46,712.64	47,226.95	-514.31	34.70	₪ -178.47

סיטי דנט מכוני רנטגן בעמ - 5 - 00015942

סוג תעריף	סוג צריכה	קריאה קודמת	קריאה נוכחית	סה"כ צריכה בקוט"ש	מחיר לקוט"ש בא"ג	סה"כ לתשלום
פרטי חשבון עבור תאריכים:						
		01/11/20	30/11/20			
777	פסגה	16,834.71	17,135.50	-300.79	45.44	₪ -136.68
778	גבע	4,353.30	4,415.39	-62.09	37.65	₪ -23.38
779	שפל	13,541.43	13,743.00	-201.57	31.07	₪ -62.63
פרטי חשבון עבור תאריכים:						
		01/12/20	31/12/20			
777	פסגה	17,135.50	17,311.48	-175.99	93.10	₪ -163.84
778	גבע	4,415.39	4,466.15	-50.76	56.22	₪ -28.54
779	שפל	13,743.00	14,324.83	-581.83	34.70	₪ -201.89

נאטורפיל- מרכזים לרפואה אסתטית - 6 - 00015942

סוג תעריף	סוג צריכה	קריאה קודמת	קריאה נוכחית	סה"כ צריכה בקוט"ש	מחיר לקוט"ש בא"ג	סה"כ לתשלום
פרטי חשבון עבור תאריכים:						
		01/11/20	30/11/20			
777	פסגה	10,750.50	10,896.21	-145.71	45.44	₪ -66.21
778	גבע	4,187.11	4,235.46	-48.34	37.65	₪ -18.20
779	שפל	8,774.63	8,870.23	-95.60	31.07	₪ -29.70
פרטי חשבון עבור תאריכים:						
		01/12/20	31/12/20			



00015942 - 6 - מאטורפיל- מרכזים לרפואה אסתטית

סוג תעריף	סוג צריכה	קריאה קודמת	קריאה נוכחית	סה"כ צריכה בקוט"ש	מחיר לקוט"ש בא"ג	סה"כ לתשלום
777	פסגה	10,896.21	10,976.76	-80.55	93.10	₪ -74.99
778	גבע	4,235.46	4,255.31	-19.85	56.22	₪ -11.16
779	שפל	8,870.23	9,073.38	-203.15	34.70	₪ -70.49

00015942 - 7 - (שלט) רב חן

סוג תעריף	סוג צריכה	קריאה קודמת	קריאה נוכחית	סה"כ צריכה בקוט"ש	מחיר לקוט"ש בא"ג	סה"כ לתשלום
פרטי חשבון עבור תאריכים:						
		01/11/20	30/11/20			
777	פסגה	5,918.36	5,943.08	-24.72	45.44	₪ -11.23
778	גבע	5,419.23	5,448.22	-28.99	37.65	₪ -10.92
779	שפל	13,300.29	13,384.92	-84.63	31.07	₪ -26.29
פרטי חשבון עבור תאריכים:						
		01/12/20	31/12/20			
777	פסגה	5,943.08	5,996.01	-52.93	93.10	₪ -49.28
778	גבע	5,448.22	5,456.92	-8.69	56.22	₪ -4.89
779	שפל	13,384.92	13,479.89	-94.97	34.70	₪ -32.95

00021212 - 1 - שילה מרפאת שיניים בוגרים

סוג תעריף	סוג צריכה	קריאה קודמת	קריאה נוכחית	סה"כ צריכה בקוט"ש	מחיר לקוט"ש בא"ג	סה"כ לתשלום
פרטי חשבון עבור תאריכים:						
		01/11/20	30/11/20			
777	פסגה	209,942.22	212,649.05	-2,706.83	45.44	₪ -1,229.98
778	גבע	73,794.14	74,446.29	-652.15	37.65	₪ -245.53
779	שפל	149,454.64	150,364.31	-909.67	31.07	₪ -282.63
פרטי חשבון עבור תאריכים:						
		01/12/20	31/12/20			
777	פסגה	212,649.05	213,790.86	-1,141.82	93.10	₪ -1,063.03
778	גבע	74,446.29	74,813.50	-367.21	56.22	₪ -206.45
779	שפל	150,364.31	153,126.60	-2,762.29	34.70	₪ -958.51

00021212 - 2 - שילה מרפאת שיניים ילדים

סוג תעריף	סוג צריכה	קריאה קודמת	קריאה נוכחית	סה"כ צריכה בקוט"ש	מחיר לקוט"ש בא"ג	סה"כ לתשלום
פרטי חשבון עבור תאריכים:						
		01/11/20	30/11/20			
777	פסגה	111,061.30	112,539.14	-1,477.84	45.44	₪ -671.53
778	גבע	34,692.99	34,968.80	-275.81	37.65	₪ -103.84
779	שפל	72,196.53	72,453.01	-256.48	31.07	₪ -79.69
פרטי חשבון עבור תאריכים:						
		01/12/20	31/12/20			





שילה מרפאת שיניים ילדים - 2 - 00021212

סוג תעריף	סוג צריכה	קריאה קודמת	קריאה נוכחית	סה"כ צריכה בקוט"ש	מחיר לקוט"ש בא"ג	סה"כ לתשלום
777	פסגה	112,539.14	113,132.12	-592.99	93.10	₪ -552.07
778	גבע	34,968.80	35,178.90	-210.10	56.22	₪ -118.12
779	שפל	72,453.01	74,074.61	-1,621.60	34.70	₪ -562.70

כללית משלימה - 3 - 00021212

סוג תעריף	סוג צריכה	קריאה קודמת	קריאה נוכחית	סה"כ צריכה בקוט"ש	מחיר לקוט"ש בא"ג	סה"כ לתשלום
פרטי חשבון עבור תאריכים:						
		01/11/20	30/11/20			
777	פסגה	98,557.31	99,639.57	-1,082.26	45.44	₪ -491.78
778	גבע	29,279.15	29,512.83	-233.68	37.65	₪ -87.98
779	שפל	61,119.72	61,278.96	-159.24	31.07	₪ -49.48
פרטי חשבון עבור תאריכים:						
		01/12/20	31/12/20			
777	פסגה	99,639.57	100,252.88	-613.31	93.10	₪ -570.99
778	גבע	29,512.83	29,617.98	-105.15	56.22	₪ -59.12
779	שפל	61,278.96	62,469.30	-1,190.34	34.70	₪ -413.05

עו"ד יהלומי - 4 - 00021212

סוג תעריף	סוג צריכה	קריאה קודמת	קריאה נוכחית	סה"כ צריכה בקוט"ש	מחיר לקוט"ש בא"ג	סה"כ לתשלום
פרטי חשבון עבור תאריכים:						
		01/11/20	30/11/20			
777	פסגה	44,540.80	45,089.84	-549.04	45.44	₪ -249.48
778	גבע	10,591.04	10,664.75	-73.71	37.65	₪ -27.75
779	שפל	30,883.55	30,992.28	-108.73	31.07	₪ -33.78
פרטי חשבון עבור תאריכים:						
		01/12/20	31/12/20			
777	פסגה	45,089.84	45,303.25	-213.41	93.10	₪ -198.69
778	גבע	10,664.75	10,689.24	-24.49	56.22	₪ -13.77
779	שפל	30,992.28	31,604.67	-612.39	34.70	₪ -212.50

ראשי שגאי 1 חניונים - 1 - 00022166

סוג תעריף	סוג צריכה	קריאה קודמת	קריאה נוכחית	סה"כ צריכה בקוט"ש	מחיר לקוט"ש בא"ג	סה"כ לתשלום
פרטי חשבון עבור תאריכים:						
		01/11/20	30/11/20			
777	פסגה	15,501,359.30	15,539,329.92	37,970.62	45.44	₪ 17,253.85
778	גבע	9,395,762.56	9,406,821.44	11,058.88	37.65	₪ 4,163.67
779	שפל	8,555,523.65	8,573,535.10	18,011.46	31.07	₪ 5,596.16
פרטי חשבון עבור תאריכים:						
		01/12/20	31/12/20			





ראשי שנאי 1 חניונים - 1 - 00022166

סוג תעריף	סוג צריכה	קריאה קודמת	קריאה נוכחית	סה"כ צריכה בקוט"ש	מחיר לקוט"ש בא"ג	סה"כ לתשלום
777	פסגה	15,539,329.92	15,570,116.29	30,786.37	93.10	28,662.11 ₪
778	גבע	9,406,821.44	9,413,770.37	6,948.93	56.22	3,906.69 ₪
779	שפל	8,573,535.10	8,648,172.54	74,637.44	34.70	25,899.19 ₪

דוקן אושי אושי - 2 - 00022543

סוג תעריף	סוג צריכה	קריאה קודמת	קריאה נוכחית	סה"כ צריכה בקוט"ש	מחיר לקוט"ש בא"ג	סה"כ לתשלום
פרטי חשבון עבור תאריכים:						
		01/11/20	30/11/20			
777	פסגה	1,723.00	2,402.83	-679.83	45.44	-308.91 ₪
778	גבע	767.41	1,017.08	-249.68	37.65	-94.00 ₪
779	שפל	1,244.33	1,542.02	-297.69	31.07	-92.49 ₪
פרטי חשבון עבור תאריכים:						
		01/12/20	31/12/20			
777	פסגה	2,402.83	2,749.00	-346.17	93.10	-322.29 ₪
778	גבע	1,017.08	1,083.03	-65.95	56.22	-37.08 ₪
779	שפל	1,542.02	2,268.19	-726.18	34.70	-251.98 ₪

רה בר (דורן מיצים) - 6 - 00022543

סוג תעריף	סוג צריכה	קריאה קודמת	קריאה נוכחית	סה"כ צריכה בקוט"ש	מחיר לקוט"ש בא"ג	סה"כ לתשלום
פרטי חשבון עבור תאריכים:						
		01/11/20	30/11/20			
777	פסגה	98,065.91	98,533.29	-467.38	45.44	-212.38 ₪
778	גבע	60,453.53	60,622.03	-168.50	37.65	-63.44 ₪
779	שפל	109,729.15	110,035.85	-306.70	31.07	-95.29 ₪
פרטי חשבון עבור תאריכים:						
		01/12/20	31/12/20			
777	פסגה	98,533.29	98,902.18	-368.90	93.10	-343.44 ₪
778	גבע	60,622.03	60,728.96	-106.93	56.22	-60.11 ₪
779	שפל	110,035.85	111,024.13	-988.29	34.70	-342.93 ₪

23639-1 - 1 - 00023639

סוג תעריף	סוג צריכה	קריאה קודמת	קריאה נוכחית	סה"כ צריכה בקוט"ש	מחיר לקוט"ש בא"ג	סה"כ לתשלום
פרטי חשבון עבור תאריכים:						
		01/11/20	30/11/20			
777	פסגה	148,438.71	148,461.20	-22.49	45.44	-10.22 ₪
778	גבע	70,469.37	70,480.96	-11.59	37.65	-4.36 ₪
779	שפל	50,582.01	50,597.71	-15.69	31.07	-4.88 ₪
פרטי חשבון עבור תאריכים:						
		01/12/20	31/12/20			





00023639 - 1 - 23639-1

סה"כ לתשלום	מחיר לקוט"ש בא"ג	סה"כ צריכה בקוט"ש	קריאה נוכחית	קריאה קודמת	סוג צריכה	סוג תעריף
21.08 ₪	93.10	22.64	148,483.84	148,461.20	פסגה	777
1.80 ₪	56.22	3.19	70,484.15	70,480.96	גבע	778
12.27 ₪	34.70	35.37	50,633.08	50,597.71	שפל	779

00023639 - 3 - 23639-3

סה"כ לתשלום	מחיר לקוט"ש בא"ג	סה"כ צריכה בקוט"ש	קריאה נוכחית	קריאה קודמת	סוג צריכה	סוג תעריף
			30/11/20	01/11/20	פרטי חשבון עבור תאריכים:	
44.29 ₪	45.44	97.48	213,655.00	213,557.52	פסגה	777
9.71 ₪	37.65	25.79	135,355.65	135,329.87	גבע	778
8.68 ₪	31.07	27.93	77,624.81	77,596.88	שפל	779
			31/12/20	01/12/20	פרטי חשבון עבור תאריכים:	
31.13 ₪	93.10	33.44	213,688.44	213,655.00	פסגה	777
4.55 ₪	56.22	8.09	135,363.74	135,355.65	גבע	778
33.23 ₪	34.70	95.78	77,720.59	77,624.81	שפל	779

00023639 - 4 - 23639-4

סה"כ לתשלום	מחיר לקוט"ש בא"ג	סה"כ צריכה בקוט"ש	קריאה נוכחית	קריאה קודמת	סוג צריכה	סוג תעריף
			30/11/20	01/11/20	פרטי חשבון עבור תאריכים:	
231.05 ₪	45.44	508.47	196,419.14	195,910.66	פסגה	777
42.74 ₪	37.65	113.52	133,000.82	132,887.30	גבע	778
15.21 ₪	31.07	48.94	73,753.26	73,704.31	שפל	779
			31/12/20	01/12/20	פרטי חשבון עבור תאריכים:	
212.20 ₪	93.10	227.92	196,647.06	196,419.14	פסגה	777
18.41 ₪	56.22	32.75	133,033.58	133,000.82	גבע	778
147.37 ₪	34.70	424.71	74,177.97	73,753.26	שפל	779

00023639 - 5 - 23639-5

סה"כ לתשלום	מחיר לקוט"ש בא"ג	סה"כ צריכה בקוט"ש	קריאה נוכחית	קריאה קודמת	סוג צריכה	סוג תעריף
			30/11/20	01/11/20	פרטי חשבון עבור תאריכים:	
40.71 ₪	45.44	89.59	385,077.01	384,987.42	פסגה	777
6.99 ₪	37.65	18.57	228,460.42	228,441.84	גבע	778
2.66 ₪	31.07	8.55	109,771.43	109,762.88	שפל	779
			31/12/20	01/12/20	פרטי חשבון עבור תאריכים:	





00023639 - 5 - 23639-5

סה"כ לתשלום	מחיר לקוט"ש בא"ג	סה"כ צריכה בקוט"ש	קריאה נוכחית	קריאה קודמת	סוג צריכה	סוג תעריף
₪ -39.75	93.10	-42.69	385,119.71	385,077.01	פסגה	777
₪ -1.05	56.22	-1.87	228,462.29	228,460.42	גבע	778
₪ -24.70	34.70	-71.19	109,842.62	109,771.43	שפל	779

00023639 - 6 - 23639-6

סה"כ לתשלום	מחיר לקוט"ש בא"ג	סה"כ צריכה בקוט"ש	קריאה נוכחית	קריאה קודמת	סוג צריכה	סוג תעריף
			30/11/20	01/11/20	פרטי חשבון עבור תאריכים:	
₪ -197.30	45.44	-434.21	160,841.98	160,407.77	פסגה	777
₪ -24.56	37.65	-65.24	113,525.16	113,459.92	גבע	778
₪ -18.42	31.07	-59.30	54,006.60	53,947.30	שפל	779
			31/12/20	01/12/20	פרטי חשבון עבור תאריכים:	
₪ -96.05	93.10	-103.17	160,945.15	160,841.98	פסגה	777
₪ -8.09	56.22	-14.38	113,539.54	113,525.16	גבע	778
₪ -164.96	34.70	-475.38	54,481.98	54,006.60	שפל	779

00023639 - 7 - 23639-7

סה"כ לתשלום	מחיר לקוט"ש בא"ג	סה"כ צריכה בקוט"ש	קריאה נוכחית	קריאה קודמת	סוג צריכה	סוג תעריף
			30/11/20	01/11/20	פרטי חשבון עבור תאריכים:	
₪ -30.41	45.44	-66.92	220,838.63	220,771.72	פסגה	777
₪ -5.67	37.65	-15.07	136,855.60	136,840.53	גבע	778
₪ -5.10	31.07	-16.42	74,404.92	74,388.51	שפל	779
			31/12/20	01/12/20	פרטי חשבון עבור תאריכים:	
₪ -42.38	93.10	-45.52	220,884.15	220,838.63	פסגה	777
₪ -2.43	56.22	-4.32	136,859.92	136,855.60	גבע	778
₪ -15.82	34.70	-45.60	74,450.53	74,404.92	שפל	779

00023647 - 1 - רולדין - 220 n

סה"כ לתשלום	מחיר לקוט"ש בא"ג	סה"כ צריכה בקוט"ש	קריאה נוכחית	קריאה קודמת	סוג צריכה	סוג תעריף
			30/11/20	01/11/20	פרטי חשבון עבור תאריכים:	
₪ -259.66	45.44	-571.44	716,601.86	716,030.42	פסגה	777
₪ -75.52	37.65	-200.58	563,956.00	563,755.42	גבע	778
₪ -164.98	31.07	-530.99	540,203.97	539,672.98	שפל	779
			31/12/20	01/12/20	פרטי חשבון עבור תאריכים:	





ח 220 - רולדין - 1 - 00023647

סוג תעריף	סוג צריכה	קריאה קודמת	קריאה נוכחית	סה"כ צריכה בקוט"ש	מחיר לקוט"ש בא"ג	סה"כ לתשלום
777	פסגה	716,601.86	717,686.18	-1,084.32	93.10	₪ -1,009.50
778	גבע	563,956.00	564,448.18	-492.18	56.22	₪ -276.70
779	שפל	540,203.97	543,448.99	-3,245.02	34.70	₪ -1,126.02

ח 222 - פמינה - 3 - 00023647

סוג תעריף	סוג צריכה	קריאה קודמת	קריאה נוכחית	סה"כ צריכה בקוט"ש	מחיר לקוט"ש בא"ג	סה"כ לתשלום
פרטי חשבון עבור תאריכים:						
		01/11/20	30/11/20			
777	פסגה	170,249.09	170,324.31	-75.23	45.44	₪ -34.18
778	גבע	97,792.79	97,821.03	-28.24	37.65	₪ -10.63
779	שפל	52,718.40	52,790.32	-71.92	31.07	₪ -22.35
פרטי חשבון עבור תאריכים:						
		01/12/20	31/12/20			
777	פסגה	170,324.31	170,498.25	-173.93	93.10	₪ -161.93
778	גבע	97,821.03	97,847.75	-26.73	56.22	₪ -15.03
779	שפל	52,790.32	53,163.65	-373.33	34.70	₪ -129.55

ח 23647-4 - 00023647

סוג תעריף	סוג צריכה	קריאה קודמת	קריאה נוכחית	סה"כ צריכה בקוט"ש	מחיר לקוט"ש בא"ג	סה"כ לתשלום
פרטי חשבון עבור תאריכים:						
		01/11/20	30/11/20			
777	פסגה	184,844.66	185,219.25	-374.59	45.44	₪ -170.21
778	גבע	105,719.99	105,768.89	-48.90	37.65	₪ -18.41
779	שפל	57,936.33	57,981.18	-44.85	31.07	₪ -13.94
פרטי חשבון עבור תאריכים:						
		01/12/20	31/12/20			
777	פסגה	185,219.25	185,423.48	-204.23	93.10	₪ -190.14
778	גבע	105,768.89	105,783.68	-14.79	56.22	₪ -8.31
779	שפל	57,981.18	58,386.84	-405.66	34.70	₪ -140.77

ח 224 - מק ס מורטי מקבוצת גולף א.ק בע"מ - 5 - 00023647

סוג תעריף	סוג צריכה	קריאה קודמת	קריאה נוכחית	סה"כ צריכה בקוט"ש	מחיר לקוט"ש בא"ג	סה"כ לתשלום
פרטי חשבון עבור תאריכים:						
		01/11/20	30/11/20			
777	פסגה	213,026.69	213,284.94	-258.25	45.44	₪ -117.35
778	גבע	108,211.69	108,314.91	-103.22	37.65	₪ -38.86
779	שפל	90,453.75	90,596.70	-142.95	31.07	₪ -44.41
פרטי חשבון עבור תאריכים:						
		01/12/20	31/12/20			





ח 224 - מק ס מורטי מקבוצת גולף א.ק בע"מ - 5 - 00023647

סוג תעריף	סוג צריכה	קריאה קודמת	קריאה נוכחית	סה"כ צריכה בקוט"ש	מחיר לקוט"ש בא"ג	סה"כ לתשלום
777	פסגה	213,284.94	213,835.36	-550.42	93.10	₪ -512.44
778	גבע	108,314.91	108,400.24	-85.34	56.22	₪ -47.98
779	שפל	90,596.70	91,811.59	-1,214.89	34.70	₪ -421.57

אלדו - 6 - 00023647

סוג תעריף	סוג צריכה	קריאה קודמת	קריאה נוכחית	סה"כ צריכה בקוט"ש	מחיר לקוט"ש בא"ג	סה"כ לתשלום
פרטי חשבון עבור תאריכים:						
		01/11/20	30/11/20			
777	פסגה	287,961.51	288,521.37	-559.86	45.44	₪ -254.40
778	גבע	158,200.68	158,221.34	-20.66	37.65	₪ -7.78
779	שפל	116,682.79	116,733.14	-50.35	31.07	₪ -15.64
פרטי חשבון עבור תאריכים:						
		01/12/20	31/12/20			
777	פסגה	288,521.37	289,022.70	-501.33	93.10	₪ -466.74
778	גבע	158,221.34	158,284.97	-63.63	56.22	₪ -35.77
779	שפל	116,733.14	117,916.77	-1,183.63	34.70	₪ -410.72

ח 226 - אלדו - 7 - 00023647

סוג תעריף	סוג צריכה	קריאה קודמת	קריאה נוכחית	סה"כ צריכה בקוט"ש	מחיר לקוט"ש בא"ג	סה"כ לתשלום
פרטי חשבון עבור תאריכים:						
		01/11/20	30/11/20			
777	פסגה	126,147.44	126,147.44	0.00	45.44	₪ 0.00
778	גבע	81,662.89	81,662.89	0.00	37.65	₪ 0.00
779	שפל	47,390.56	47,390.56	0.00	31.07	₪ 0.00
פרטי חשבון עבור תאריכים:						
		01/12/20	31/12/20			
777	פסגה	126,147.44	126,147.44	0.00	93.10	₪ 0.00
778	גבע	81,662.89	81,662.89	0.00	56.22	₪ 0.00
779	שפל	47,390.56	47,390.56	0.00	34.70	₪ 0.00

ח 23647-8 - 8 - 00023647

סוג תעריף	סוג צריכה	קריאה קודמת	קריאה נוכחית	סה"כ צריכה בקוט"ש	מחיר לקוט"ש בא"ג	סה"כ לתשלום
פרטי חשבון עבור תאריכים:						
		01/11/20	30/11/20			
777	פסגה	287,284.72	288,546.89	-1,262.16	45.44	₪ -573.53
778	גבע	150,802.40	151,119.06	-316.66	37.65	₪ -119.22
779	שפל	91,575.87	91,682.11	-106.24	31.07	₪ -33.01
פרטי חשבון עבור תאריכים:						
		01/12/20	31/12/20			





00023647 - 8 - 23647-8

סה"כ לתשלום	מחיר לקוט"ש בא"ג	סה"כ צריכה בקוט"ש	קריאה נוכחית	קריאה קודמת	סוג צריכה	סוג תעריף
₪ -273.88	93.10	-294.18	288,841.06	288,546.89	פסגה	777
₪ -18.47	56.22	-32.85	151,151.92	151,119.06	גבע	778
₪ -428.42	34.70	-1,234.64	92,916.75	91,682.11	שפל	779

00023657 - 2 - סולתם - 302 n

סה"כ לתשלום	מחיר לקוט"ש בא"ג	סה"כ צריכה בקוט"ש	קריאה נוכחית	קריאה קודמת	סוג צריכה	סוג תעריף
			30/11/20	01/11/20	פרטי חשבון עבור תאריכים:	
₪ -43.37	45.44	-95.45	184,604.02	184,508.57	פסגה	777
₪ -14.38	37.65	-38.20	110,124.31	110,086.12	גבע	778
₪ -18.40	31.07	-59.21	79,936.42	79,877.21	שפל	779
			31/12/20	01/12/20	פרטי חשבון עבור תאריכים:	
₪ -227.31	93.10	-244.15	184,848.18	184,604.02	פסגה	777
₪ -17.59	56.22	-31.29	110,155.60	110,124.31	גבע	778
₪ -182.26	34.70	-525.23	80,461.66	79,936.42	שפל	779

00023657 - 3 - פופסי - 303

סה"כ לתשלום	מחיר לקוט"ש בא"ג	סה"כ צריכה בקוט"ש	קריאה נוכחית	קריאה קודמת	סוג צריכה	סוג תעריף
			30/11/20	01/11/20	פרטי חשבון עבור תאריכים:	
₪ -387.06	45.44	-851.81	243,069.74	242,217.92	פסגה	777
₪ -43.19	37.65	-114.70	167,017.94	166,903.24	גבע	778
₪ -19.66	31.07	-63.29	85,690.73	85,627.43	שפל	779
			31/12/20	01/12/20	פרטי חשבון עבור תאריכים:	
₪ -379.39	93.10	-407.50	243,477.24	243,069.74	פסגה	777
₪ -21.30	56.22	-37.88	167,055.83	167,017.94	גבע	778
₪ -269.17	34.70	-775.72	86,466.44	85,690.73	שפל	779

00023657 - 4 - פיצה גראש - 304 n

סה"כ לתשלום	מחיר לקוט"ש בא"ג	סה"כ צריכה בקוט"ש	קריאה נוכחית	קריאה קודמת	סוג צריכה	סוג תעריף
			30/11/20	01/11/20	פרטי חשבון עבור תאריכים:	
₪ -209.92	45.44	-461.97	272,876.65	272,414.68	פסגה	777
₪ -74.44	37.65	-197.71	168,079.51	167,881.80	גבע	778
₪ -66.28	31.07	-213.34	72,122.67	71,909.33	שפל	779
			31/12/20	01/12/20	פרטי חשבון עבור תאריכים:	





ח 304 - פיצה גראש - 4 - 00023657

סוג תעריף	סוג צריכה	קריאה קודמת	קריאה נוכחית	סה"כ צריכה בקוט"ש	מחיר לקוט"ש בא"ג	סה"כ לתשלום
777	פסגה	272,876.65	273,238.22	-361.57	93.10	₪ -336.62
778	גבע	168,079.51	168,136.16	-56.64	56.22	₪ -31.85
779	שפל	72,122.67	72,664.85	-542.19	34.70	₪ -188.14

ח 305 - דלתא - 5 - 00023657

סוג תעריף	סוג צריכה	קריאה קודמת	קריאה נוכחית	סה"כ צריכה בקוט"ש	מחיר לקוט"ש בא"ג	סה"כ לתשלום
פרטי חשבון עבור תאריכים:						
		01/11/20	30/11/20			
777	פסגה	496,777.05	497,178.89	-401.84	45.44	₪ -182.60
778	גבע	280,711.03	280,866.46	-155.43	37.65	₪ -58.52
779	שפל	196,782.77	197,003.82	-221.05	31.07	₪ -68.68
פרטי חשבון עבור תאריכים:						
		01/12/20	31/12/20			
777	פסגה	497,178.89	498,501.43	-1,322.54	93.10	₪ -1,231.29
778	גבע	280,866.46	281,029.94	-163.48	56.22	₪ -91.91
779	שפל	197,003.82	199,723.25	-2,719.43	34.70	₪ -943.64

TCP - 00023657 - 7

סוג תעריף	סוג צריכה	קריאה קודמת	קריאה נוכחית	סה"כ צריכה בקוט"ש	מחיר לקוט"ש בא"ג	סה"כ לתשלום
פרטי חשבון עבור תאריכים:						
		01/11/20	30/11/20			
777	פסגה	162,904.16	163,061.41	-157.25	45.44	₪ -71.46
778	גבע	61,460.05	61,520.49	-60.44	37.65	₪ -22.76
779	שפל	67,353.26	67,479.63	-126.37	31.07	₪ -39.26
פרטי חשבון עבור תאריכים:						
		01/12/20	31/12/20			
777	פסגה	163,061.41	163,717.25	-655.83	93.10	₪ -610.58
778	גבע	61,520.49	61,616.25	-95.76	56.22	₪ -53.84
779	שפל	67,479.63	69,036.60	-1,556.97	34.70	₪ -540.27

בניר איי.אל - 4 - 00023849

סוג תעריף	סוג צריכה	קריאה קודמת	קריאה נוכחית	סה"כ צריכה בקוט"ש	מחיר לקוט"ש בא"ג	סה"כ לתשלום
פרטי חשבון עבור תאריכים:						
		01/11/20	30/11/20			
777	פסגה	235,109.79	235,450.23	-340.44	45.44	₪ -154.70
778	גבע	123,156.63	123,284.42	-127.80	37.65	₪ -48.12
779	שפל	110,174.92	110,500.30	-325.38	31.07	₪ -101.10
פרטי חשבון עבור תאריכים:						
		01/12/20	31/12/20			



בגיר איי.אל - 4 - 00023849

סוג תעריף	סוג צריכה	קריאה קודמת	קריאה נוכחית	סה"כ צריכה בקוט"ש	מחיר לקוט"ש בא"ג	סה"כ לתשלום
777	פסגה	235,450.23	235,987.97	-537.74	93.10	₪ -500.63
778	גבע	123,284.42	123,389.29	-104.87	56.22	₪ -58.96
779	שפל	110,500.30	111,748.88	-1,248.58	34.70	₪ -433.26

207 א - ג'נטלמן - 7 - 00023849

סוג תעריף	סוג צריכה	קריאה קודמת	קריאה נוכחית	סה"כ צריכה בקוט"ש	מחיר לקוט"ש בא"ג	סה"כ לתשלום
פרטי חשבון עבור תאריכים:						
		01/11/20	30/11/20			
777	פסגה	369,538.50	369,538.50	0.004	45.44	₪ 0.00
778	גבע	204,670.87	204,671.41	-0.55	37.65	₪ -0.21
779	שפל	137,056.76	137,056.75	0.002	31.07	₪ 0.00
פרטי חשבון עבור תאריכים:						
		01/12/20	31/12/20			
777	פסגה	369,538.50	369,992.10	-453.60	93.10	₪ -422.30
778	גבע	204,671.41	204,712.16	-40.74	56.22	₪ -22.90
779	שפל	137,056.75	137,765.31	-708.56	34.70	₪ -245.87

206 ה - קרייזי לין - 8 - 00023849

סוג תעריף	סוג צריכה	קריאה קודמת	קריאה נוכחית	סה"כ צריכה בקוט"ש	מחיר לקוט"ש בא"ג	סה"כ לתשלום
פרטי חשבון עבור תאריכים:						
		01/11/20	30/11/20			
777	פסגה	81,544.06	82,162.98	-618.92	45.44	₪ -281.24
778	גבע	34,689.16	34,810.53	-121.38	37.65	₪ -45.70
779	שפל	41,288.86	41,600.15	-311.29	31.07	₪ -96.72
פרטי חשבון עבור תאריכים:						
		01/12/20	31/12/20			
777	פסגה	82,162.98	82,887.98	-725.00	93.10	₪ -674.97
778	גבע	34,810.53	34,921.57	-111.03	56.22	₪ -62.42
779	שפל	41,600.15	43,274.02	-1,673.87	34.70	₪ -580.83

23850-1 - 1 - 00023850

סוג תעריף	סוג צריכה	קריאה קודמת	קריאה נוכחית	סה"כ צריכה בקוט"ש	מחיר לקוט"ש בא"ג	סה"כ לתשלום
פרטי חשבון עבור תאריכים:						
		01/11/20	30/11/20			
777	פסגה	163,780.58	163,844.30	-63.72	45.44	₪ -28.96
778	גבע	81,654.72	81,674.40	-19.68	37.65	₪ -7.41
779	שפל	63,853.33	63,889.06	-35.72	31.07	₪ -11.10
פרטי חשבון עבור תאריכים:						
		01/12/20	31/12/20			



00023850 - 1 - 23850-1

סה"כ לתשלום	מחיר לקוט"ש בא"ג	סה"כ צריכה בקוט"ש	קריאה נוכחית	קריאה קודמת	סוג צריכה	סוג תעריף
11.28 ₪	93.10	12.11	163,856.41	163,844.30	פסגה	777
2.80 ₪	56.22	4.97	81,679.37	81,674.40	גבע	778
9.19 ₪	34.70	26.50	63,915.55	63,889.06	שפל	779

00023850 - 2 - 23850-2 - 235 n

סה"כ לתשלום	מחיר לקוט"ש בא"ג	סה"כ צריכה בקוט"ש	קריאה נוכחית	קריאה קודמת	סוג צריכה	סוג תעריף
			30/11/20	01/11/20	פרטי חשבון עבור תאריכים:	
65.74 ₪	45.44	144.67	338,723.01	338,578.34	פסגה	777
14.77 ₪	37.65	39.22	208,896.78	208,857.56	גבע	778
31.06 ₪	31.07	99.95	222,308.34	222,208.39	שפל	779
			31/12/20	01/12/20	פרטי חשבון עבור תאריכים:	
550.98 ₪	93.10	591.81	339,314.83	338,723.01	פסגה	777
38.27 ₪	56.22	68.06	208,964.85	208,896.78	גבע	778
404.96 ₪	34.70	1,167.02	223,475.36	222,308.34	שפל	779

00023850 - 3 - 23850-3 - 236 n

סה"כ לתשלום	מחיר לקוט"ש בא"ג	סה"כ צריכה בקוט"ש	קריאה נוכחית	קריאה קודמת	סוג צריכה	סוג תעריף
			30/11/20	01/11/20	פרטי חשבון עבור תאריכים:	
0.17 ₪	45.44	0.38	149,194.29	149,193.91	פסגה	777
0.00 ₪	37.65	0.00	84,619.84	84,619.84	גבע	778
0.00 ₪	31.07	0.00	48,919.33	48,919.33	שפל	779
			31/12/20	01/12/20	פרטי חשבון עבור תאריכים:	
215.51 ₪	93.10	231.48	149,425.78	149,194.29	פסגה	777
9.97 ₪	56.22	17.74	84,637.58	84,619.84	גבע	778
158.27 ₪	34.70	456.10	49,375.43	48,919.33	שפל	779

00023850 - 4 - 23850-4 - 237 n

סה"כ לתשלום	מחיר לקוט"ש בא"ג	סה"כ צריכה בקוט"ש	קריאה נוכחית	קריאה קודמת	סוג צריכה	סוג תעריף
			30/11/20	01/11/20	פרטי חשבון עבור תאריכים:	
62.97 ₪	45.44	138.57	145,470.12	145,331.56	פסגה	777
20.12 ₪	37.65	53.44	86,972.46	86,919.01	גבע	778
21.61 ₪	31.07	69.55	66,869.26	66,799.71	שפל	779
			31/12/20	01/12/20	פרטי חשבון עבור תאריכים:	





00023850 - 4 - 23850-4 - 237 n

סה"כ לתשלום	מחיר לקוט"ש בא"ג	סה"כ צריכה בקוט"ש	קריאה נוכחית	קריאה קודמת	סוג צריכה	סוג תעריף
₪ -224.72	93.10	-241.37	145,711.49	145,470.12	פסגה	777
₪ -21.80	56.22	-38.77	87,011.23	86,972.46	גבע	778
₪ -171.46	34.70	-494.13	67,363.39	66,869.26	שפל	779

00023850 - 5 - 23850-5 - 238 n

סה"כ לתשלום	מחיר לקוט"ש בא"ג	סה"כ צריכה בקוט"ש	קריאה נוכחית	קריאה קודמת	סוג צריכה	סוג תעריף
			30/11/20	01/11/20	פרטי חשבון עבור תאריכים:	
₪ -49.29	45.44	-108.48	162,614.58	162,506.10	פסגה	777
₪ -10.29	37.65	-27.34	91,598.83	91,571.49	גבע	778
₪ -21.66	31.07	-69.70	62,611.36	62,541.66	שפל	779
			31/12/20	01/12/20	פרטי חשבון עבור תאריכים:	
₪ -206.57	93.10	-221.88	162,836.46	162,614.58	פסגה	777
₪ -19.82	56.22	-35.26	91,634.09	91,598.83	גבע	778
₪ -197.28	34.70	-568.53	63,179.89	62,611.36	שפל	779

00023850 - 7 - 23850-7 - 232 n

סה"כ לתשלום	מחיר לקוט"ש בא"ג	סה"כ צריכה בקוט"ש	קריאה נוכחית	קריאה קודמת	סוג צריכה	סוג תעריף
			30/11/20	01/11/20	פרטי חשבון עבור תאריכים:	
₪ 0.00	45.44	0.00	183,344.29	183,344.29	פסגה	777
₪ 0.00	37.65	0.00	113,346.64	113,346.64	גבע	778
₪ 0.00	31.07	0.00	110,060.95	110,060.95	שפל	779
			31/12/20	01/12/20	פרטי חשבון עבור תאריכים:	
₪ -86.57	93.10	-92.98	183,437.28	183,344.29	פסגה	777
₪ -11.83	56.22	-21.04	113,367.69	113,346.64	גבע	778
₪ -111.07	34.70	-320.10	110,381.04	110,060.95	שפל	779

00023857 - 1 - הוניגמן ילדים - 227 n

סה"כ לתשלום	מחיר לקוט"ש בא"ג	סה"כ צריכה בקוט"ש	קריאה נוכחית	קריאה קודמת	סוג צריכה	סוג תעריף
			30/11/20	01/11/20	פרטי חשבון עבור תאריכים:	
₪ -48.50	45.44	-106.72	407,579.14	407,472.42	פסגה	777
₪ -16.61	37.65	-44.12	228,781.79	228,737.67	גבע	778
₪ -26.79	31.07	-86.21	143,226.93	143,140.72	שפל	779
			31/12/20	01/12/20	פרטי חשבון עבור תאריכים:	





ח 227 - הוויגמן ילדים - 1 - 00023857

סוג תעריף	סוג צריכה	קריאה קודמת	קריאה נוכחית	סה"כ צריכה בקוט"ש	מחיר לקוט"ש בא"ג	סה"כ לתשלום
777	פסגה	407,579.14	407,816.85	-237.71	93.10	₪ -221.31
778	גבע	228,781.79	228,801.01	-19.22	56.22	₪ -10.80
779	שפל	143,226.93	143,735.59	-508.65	34.70	₪ -176.50

סליו - 2 - 00023857

סוג תעריף	סוג צריכה	קריאה קודמת	קריאה נוכחית	סה"כ צריכה בקוט"ש	מחיר לקוט"ש בא"ג	סה"כ לתשלום
פרטי חשבון עבור תאריכים:						
		01/11/20	30/11/20			
777	פסגה	326,643.94	326,883.60	-239.66	45.44	₪ -108.90
778	גבע	164,077.33	164,137.94	-60.61	37.65	₪ -22.82
779	שפל	146,517.16	146,657.53	-140.37	31.07	₪ -43.61
פרטי חשבון עבור תאריכים:						
		01/12/20	31/12/20			
777	פסגה	326,883.60	327,329.40	-445.80	93.10	₪ -415.04
778	גבע	164,137.94	164,214.20	-76.25	56.22	₪ -42.87
779	שפל	146,657.53	147,457.59	-800.05	34.70	₪ -277.62

ח 228 - קאסטרו מן - 3 - 00023857

סוג תעריף	סוג צריכה	קריאה קודמת	קריאה נוכחית	סה"כ צריכה בקוט"ש	מחיר לקוט"ש בא"ג	סה"כ לתשלום
פרטי חשבון עבור תאריכים:						
		01/11/20	30/11/20			
777	פסגה	2,540,029.59	2,540,915.17	-885.58	45.44	₪ -402.41
778	גבע	1,634,149.40	1,634,267.07	-117.67	37.65	₪ -44.30
779	שפל	965,411.08	965,690.73	-279.65	31.07	₪ -86.89
פרטי חשבון עבור תאריכים:						
		01/12/20	31/12/20			
777	פסגה	2,540,915.17	2,544,511.88	-3,596.70	93.10	₪ -3,348.53
778	גבע	1,634,267.07	1,634,645.33	-378.26	56.22	₪ -212.66
779	שפל	965,690.73	972,788.89	-7,098.16	34.70	₪ -2,463.06

ח 231 - טוונטי פור סבן - 6 - 00023857

סוג תעריף	סוג צריכה	קריאה קודמת	קריאה נוכחית	סה"כ צריכה בקוט"ש	מחיר לקוט"ש בא"ג	סה"כ לתשלום
פרטי חשבון עבור תאריכים:						
		01/11/20	30/11/20			
777	פסגה	510,707.63	510,792.57	-84.93	45.44	₪ -38.59
778	גבע	316,085.67	316,117.51	-31.84	37.65	₪ -11.99
779	שפל	192,128.03	192,205.57	-77.54	31.07	₪ -24.09
פרטי חשבון עבור תאריכים:						
		01/12/20	31/12/20			





ח 231 - טוונטי פור סבן - 6 - 00023857

סוג תעריף	סוג צריכה	קריאה קודמת	קריאה נוכחית	סה"כ צריכה בקוט"ש	מחיר לקוט"ש בא"ג	סה"כ לתשלום
777	פסגה	510,792.57	511,498.73	-706.16	93.10	₪ -657.44
778	גבע	316,117.51	316,195.40	-77.90	56.22	₪ -43.79
779	שפל	192,205.57	193,517.85	-1,312.28	34.70	₪ -455.36

ח 233 - סימפל - 7 - 00023857

סוג תעריף	סוג צריכה	קריאה קודמת	קריאה נוכחית	סה"כ צריכה בקוט"ש	מחיר לקוט"ש בא"ג	סה"כ לתשלום
פרטי חשבון עבור תאריכים:						
		01/11/20	30/11/20			
777	פסגה	163,782.66	163,833.88	-51.21	45.44	₪ -23.27
778	גבע	92,601.57	92,609.93	-8.36	37.65	₪ -3.15
779	שפל	50,452.93	50,474.59	-21.66	31.07	₪ -6.73
פרטי חשבון עבור תאריכים:						
		01/12/20	31/12/20			
777	פסגה	163,833.88	163,932.62	-98.74	93.10	₪ -91.93
778	גבע	92,609.93	92,622.40	-12.48	56.22	₪ -7.01
779	שפל	50,474.59	50,694.33	-219.74	34.70	₪ -76.25

ח 234 א - ביילי האוס - 8 - 00023857

סוג תעריף	סוג צריכה	קריאה קודמת	קריאה נוכחית	סה"כ צריכה בקוט"ש	מחיר לקוט"ש בא"ג	סה"כ לתשלום
פרטי חשבון עבור תאריכים:						
		01/11/20	30/11/20			
777	פסגה	236,360.07	236,517.76	-157.70	45.44	₪ -71.66
778	גבע	127,234.28	127,292.68	-58.40	37.65	₪ -21.99
779	שפל	94,142.61	94,291.90	-149.29	31.07	₪ -46.38
פרטי חשבון עבור תאריכים:						
		01/12/20	31/12/20			
777	פסגה	236,517.76	237,017.85	-500.09	93.10	₪ -465.58
778	גבע	127,292.68	127,370.37	-77.69	56.22	₪ -43.68
779	שפל	94,291.90	95,338.19	-1,046.29	34.70	₪ -363.06

ח 316-317 - ארומה - 1 - 00023923

סוג תעריף	סוג צריכה	קריאה קודמת	קריאה נוכחית	סה"כ צריכה בקוט"ש	מחיר לקוט"ש בא"ג	סה"כ לתשלום
פרטי חשבון עבור תאריכים:						
		01/11/20	30/11/20			
777	פסגה	1,067,160.94	1,067,628.32	-467.37	45.44	₪ -212.37
778	גבע	775,383.66	775,565.27	-181.61	37.65	₪ -68.38
779	שפל	756,872.42	757,323.02	-450.60	31.07	₪ -140.00
פרטי חשבון עבור תאריכים:						
		01/12/20	31/12/20			





ח 316-317 - ארומה - 1 - 00023923

סוג תעריף	סוג צריכה	קריאה קודמת	קריאה נוכחית	סה"כ צריכה בקוט"ש	מחיר לקוט"ש בא"ג	סה"כ לתשלום
777	פסגה	1,067,628.32	1,068,752.24	-1,123.92	93.10	₪ -1,046.37
778	גבע	775,565.27	776,215.93	-650.66	56.22	₪ -365.80
779	שפל	757,323.02	761,352.31	-4,029.29	34.70	₪ -1,398.16

ח 318 - סמארטפון - 2 - 00023923

סוג תעריף	סוג צריכה	קריאה קודמת	קריאה נוכחית	סה"כ צריכה בקוט"ש	מחיר לקוט"ש בא"ג	סה"כ לתשלום
פרטי חשבון עבור תאריכים:						
		01/11/20	30/11/20			
777	פסגה	79,911.82	79,981.12	-69.29	45.44	₪ -31.49
778	גבע	39,720.56	39,741.14	-20.58	37.65	₪ -7.75
779	שפל	40,164.22	40,216.28	-52.07	31.07	₪ -16.18
פרטי חשבון עבור תאריכים:						
		01/12/20	31/12/20			
777	פסגה	79,981.12	80,136.08	-154.96	93.10	₪ -144.27
778	גבע	39,741.14	39,761.82	-20.69	56.22	₪ -11.63
779	שפל	40,216.28	40,478.61	-262.33	34.70	₪ -91.03

ח 320 - חנות יעקובוב - 4 - 00023923

סוג תעריף	סוג צריכה	קריאה קודמת	קריאה נוכחית	סה"כ צריכה בקוט"ש	מחיר לקוט"ש בא"ג	סה"כ לתשלום
פרטי חשבון עבור תאריכים:						
		01/11/20	30/11/20			
777	פסגה	226,061.77	226,256.22	-194.45	45.44	₪ -88.36
778	גבע	136,407.56	136,449.04	-41.48	37.65	₪ -15.62
779	שפל	106,715.35	106,819.27	-103.93	31.07	₪ -32.29
פרטי חשבון עבור תאריכים:						
		01/12/20	31/12/20			
777	פסגה	226,256.22	226,396.31	-140.09	93.10	₪ -130.42
778	גבע	136,449.04	136,476.85	-27.81	56.22	₪ -15.64
779	שפל	106,819.27	107,187.41	-368.14	34.70	₪ -127.74

ח 321 - טבע נאות - 5 - 00023923

סוג תעריף	סוג צריכה	קריאה קודמת	קריאה נוכחית	סה"כ צריכה בקוט"ש	מחיר לקוט"ש בא"ג	סה"כ לתשלום
פרטי חשבון עבור תאריכים:						
		01/11/20	30/11/20			
777	פסגה	149,612.12	149,675.90	-63.77	45.44	₪ -28.98
778	גבע	78,004.52	78,028.72	-24.20	37.65	₪ -9.11
779	שפל	42,671.32	42,731.77	-60.46	31.07	₪ -18.78
פרטי חשבון עבור תאריכים:						
		01/12/20	31/12/20			





ח 321 - טבע נאות - 5 - 00023923

סוג תעריף	סוג צריכה	קריאה קודמת	קריאה נוכחית	סה"כ צריכה בקוט"ש	מחיר לקוט"ש בא"ג	סה"כ לתשלום
777	פסגה	149,675.90	149,873.03	-197.13	93.10	183.53 ₪
778	גבע	78,028.72	78,058.10	-29.38	56.22	16.52 ₪
779	שפל	42,731.77	43,059.60	-327.83	34.70	113.76 ₪

ח 322 - באג - 6 - 00023923

סוג תעריף	סוג צריכה	קריאה קודמת	קריאה נוכחית	סה"כ צריכה בקוט"ש	מחיר לקוט"ש בא"ג	סה"כ לתשלום
פרטי חשבון עבור תאריכים:						
		01/11/20	30/11/20			
777	פסגה	288,357.86	288,453.19	-95.33	45.44	43.32 ₪
778	גבע	151,491.98	151,527.69	-35.70	37.65	13.44 ₪
779	שפל	152,253.45	152,349.03	-95.58	31.07	29.70 ₪
פרטי חשבון עבור תאריכים:						
		01/12/20	31/12/20			
777	פסגה	288,453.19	288,624.61	-171.42	93.10	159.59 ₪
778	גבע	151,527.69	151,562.56	-34.87	56.22	19.61 ₪
779	שפל	152,349.03	152,796.37	-447.34	34.70	155.23 ₪

ח 23923-8 - 8 - 00023923

סוג תעריף	סוג צריכה	קריאה קודמת	קריאה נוכחית	סה"כ צריכה בקוט"ש	מחיר לקוט"ש בא"ג	סה"כ לתשלום
פרטי חשבון עבור תאריכים:						
		01/11/20	30/11/20			
777	פסגה	256,381.58	260,812.79	-4,431.21	45.44	2,013.54 ₪
778	גבע	181,729.70	183,104.86	-1,375.17	37.65	517.75 ₪
779	שפל	239,091.68	241,778.98	-2,687.30	31.07	834.94 ₪
פרטי חשבון עבור תאריכים:						
		01/12/20	31/12/20			
777	פסגה	260,812.79	262,561.75	-1,748.97	93.10	1,628.29 ₪
778	גבע	183,104.86	183,938.25	-833.39	56.22	468.53 ₪
779	שפל	241,778.98	247,422.10	-5,643.12	34.70	1,958.16 ₪

ח 314-5 אייץ אנד או - 3 - 00023924

סוג תעריף	סוג צריכה	קריאה קודמת	קריאה נוכחית	סה"כ צריכה בקוט"ש	מחיר לקוט"ש בא"ג	סה"כ לתשלום
פרטי חשבון עבור תאריכים:						
		01/11/20	30/11/20			
777	פסגה	2,280,558.90	2,282,456.65	-1,897.75	45.44	862.34 ₪
778	גבע	1,320,773.38	1,321,529.25	-755.87	37.65	284.58 ₪
779	שפל	720,658.86	721,477.86	-819.00	31.07	254.46 ₪
פרטי חשבון עבור תאריכים:						
		01/12/20	31/12/20			



ח 314-5 אייץ אנד או - 3 - 00023924

סוג תעריף	סוג צריכה	קריאה קודמת	קריאה נוכחית	סה"כ צריכה בקוט"ש	מחיר לקוט"ש בא"ג	סה"כ לתשלום
777	פסגה	2,282,456.65	2,286,114.36	-3,657.71	93.10	₪ -3,405.33
778	גבע	1,321,529.25	1,321,929.09	-399.84	56.22	₪ -224.79
779	שפל	721,477.86	730,119.35	-8,641.50	34.70	₪ -2,998.60

ח 327 - ניקי - 5 - 00023929

סוג תעריף	סוג צריכה	קריאה קודמת	קריאה נוכחית	סה"כ צריכה בקוט"ש	מחיר לקוט"ש בא"ג	סה"כ לתשלום
פרטי חשבון עבור תאריכים:						
		01/11/20	30/11/20			
777	פסגה	203,611.46	203,663.80	-52.34	45.44	₪ -23.78
778	גבע	119,117.99	119,137.69	-19.70	37.65	₪ -7.42
779	שפל	68,764.67	68,814.73	-50.06	31.07	₪ -15.55
פרטי חשבון עבור תאריכים:						
		01/12/20	31/12/20			
777	פסגה	203,663.80	203,816.35	-152.55	93.10	₪ -142.02
778	גבע	119,137.69	119,149.37	-11.68	56.22	₪ -6.56
779	שפל	68,814.73	69,058.65	-243.92	34.70	₪ -84.64

ח 328 - הלד צילום - 6 - 00023929

סוג תעריף	סוג צריכה	קריאה קודמת	קריאה נוכחית	סה"כ צריכה בקוט"ש	מחיר לקוט"ש בא"ג	סה"כ לתשלום
פרטי חשבון עבור תאריכים:						
		01/11/20	30/11/20			
777	פסגה	243,524.87	243,964.60	-439.74	45.44	₪ -199.82
778	גבע	130,792.08	130,919.58	-127.50	37.65	₪ -48.00
779	שפל	78,433.25	78,761.97	-328.71	31.07	₪ -102.13
פרטי חשבון עבור תאריכים:						
		01/12/20	31/12/20			
777	פסגה	243,964.60	244,385.58	-420.98	93.10	₪ -391.93
778	גבע	130,919.58	131,055.63	-136.05	56.22	₪ -76.49
779	שפל	78,761.97	79,947.41	-1,185.44	34.70	₪ -411.35

ח 208 - רזילי - 1 - 00023930

סוג תעריף	סוג צריכה	קריאה קודמת	קריאה נוכחית	סה"כ צריכה בקוט"ש	מחיר לקוט"ש בא"ג	סה"כ לתשלום
פרטי חשבון עבור תאריכים:						
		01/11/20	30/11/20			
777	פסגה	152,993.80	153,176.87	-183.08	45.44	₪ -83.19
778	גבע	84,888.00	84,948.41	-60.41	37.65	₪ -22.74
779	שפל	50,603.30	50,745.06	-141.76	31.07	₪ -44.05
פרטי חשבון עבור תאריכים:						
		01/12/20	31/12/20			



ח 208 - רזילי - 1 - 00023930

סוג תעריף	סוג צריכה	קריאה קודמת	קריאה נוכחית	סה"כ צריכה בקוט"ש	מחיר לקוט"ש בא"ג	סה"כ לתשלום
777	פסגה	153,176.87	153,502.70	-325.82	93.10	₪ -303.34
778	גבע	84,948.41	85,000.98	-52.57	56.22	₪ -29.56
779	שפל	50,745.06	51,508.28	-763.22	34.70	₪ -264.84

ח 209 - פעלטון - 2 - 00023930

סוג תעריף	סוג צריכה	קריאה קודמת	קריאה נוכחית	סה"כ צריכה בקוט"ש	מחיר לקוט"ש בא"ג	סה"כ לתשלום
פרטי חשבון עבור תאריכים:						
		14/12/20	31/12/20			
777	פסגה	194,398.56	194,400.15	-1.58	93.10	₪ -1.48
778	גבע	123,236.69	123,245.06	-8.36	56.22	₪ -4.70
779	שפל	68,449.10	68,481.73	-32.62	34.70	₪ -11.32

ח 210 - אדיס - 3 - 00023930

סוג תעריף	סוג צריכה	קריאה קודמת	קריאה נוכחית	סה"כ צריכה בקוט"ש	מחיר לקוט"ש בא"ג	סה"כ לתשלום
פרטי חשבון עבור תאריכים:						
		01/11/20	30/11/20			
777	פסגה	270,477.41	270,877.78	-400.38	45.44	₪ -181.93
778	גבע	154,885.04	154,969.00	-83.96	37.65	₪ -31.61
779	שפל	86,755.55	86,916.09	-160.54	31.07	₪ -49.88
פרטי חשבון עבור תאריכים:						
		01/12/20	31/12/20			
777	פסגה	270,877.78	271,519.25	-641.47	93.10	₪ -597.21
778	גבע	154,969.00	155,048.47	-79.47	56.22	₪ -44.68
779	שפל	86,916.09	88,113.21	-1,197.12	34.70	₪ -415.40

ח 211 - אריסטו שמת 2 - 4 - 00023930

סוג תעריף	סוג צריכה	קריאה קודמת	קריאה נוכחית	סה"כ צריכה בקוט"ש	מחיר לקוט"ש בא"ג	סה"כ לתשלום
פרטי חשבון עבור תאריכים:						
		01/11/20	30/11/20			
777	פסגה	270,250.84	270,272.10	-21.26	45.44	₪ -9.66
778	גבע	144,511.08	144,519.13	-8.05	37.65	₪ -3.03
779	שפל	94,368.22	94,388.65	-20.43	31.07	₪ -6.35
פרטי חשבון עבור תאריכים:						
		01/12/20	31/12/20			
777	פסגה	270,272.10	270,557.15	-285.05	93.10	₪ -265.38
778	גבע	144,519.13	144,559.00	-39.87	56.22	₪ -22.41
779	שפל	94,388.65	94,964.62	-575.97	34.70	₪ -199.86





ח 213 א - ביוטיפיל - 5 - 00023930

סה"כ לתשלום	מחיר לקוט"ש בא"ג	סה"כ צריכה בקוט"ש	קריאה נוכחית	קריאה קודמת	סוג צריכה	סוג תעריף
			30/11/20	01/11/20	פרטי חשבון עבור תאריכים:	
0.00 ₪	45.44	0.00	124,840.43	124,840.43	פסגה	777
0.00 ₪	37.65	0.00	109,154.07	109,154.07	גבע	778
0.00 ₪	31.07	0.00	101,306.85	101,306.85	שפל	779
			31/12/20	01/12/20	פרטי חשבון עבור תאריכים:	
-0.00 ₪	93.10	-0.0005	124,840.43	124,840.43	פסגה	777
-0.00 ₪	56.22	-0.001	109,154.07	109,154.07	גבע	778
0.00 ₪	34.70	0.00	101,306.85	101,306.85	שפל	779

ח 213 א - סטורי 911 - 6 - 00023930

סה"כ לתשלום	מחיר לקוט"ש בא"ג	סה"כ צריכה בקוט"ש	קריאה נוכחית	קריאה קודמת	סוג צריכה	סוג תעריף
			30/11/20	01/11/20	פרטי חשבון עבור תאריכים:	
-68.49 ₪	45.44	-150.72	243,299.70	243,148.98	פסגה	777
-21.25 ₪	37.65	-56.45	149,782.88	149,726.43	גבע	778
-44.64 ₪	31.07	-143.68	88,376.76	88,233.08	שפל	779
			31/12/20	01/12/20	פרטי חשבון עבור תאריכים:	
-380.60 ₪	93.10	-408.80	243,708.50	243,299.70	פסגה	777
-29.94 ₪	56.22	-53.25	149,836.14	149,782.88	גבע	778
-292.18 ₪	34.70	-842.01	89,218.77	88,376.76	שפל	779

ח 213 א - חדש - 8 - 00023930

סה"כ לתשלום	מחיר לקוט"ש בא"ג	סה"כ צריכה בקוט"ש	קריאה נוכחית	קריאה קודמת	סוג צריכה	סוג תעריף
			30/11/20	01/11/20	פרטי חשבון עבור תאריכים:	
-927.07 ₪	45.44	-2,040.20	279,478.64	277,438.44	פסגה	777
-289.38 ₪	37.65	-768.61	164,858.42	164,089.80	גבע	778
-606.85 ₪	31.07	-1,953.18	162,986.50	161,033.31	שפל	779
			31/12/20	01/12/20	פרטי חשבון עבור תאריכים:	
-2,008.84 ₪	93.10	-2,157.72	281,636.36	279,478.64	פסגה	777
-375.23 ₪	56.22	-667.44	165,525.85	164,858.42	גבע	778
-1,991.15 ₪	34.70	-5,738.18	168,724.68	162,986.50	שפל	779





מסעדת טיטו - 6 - 00023932

סה"כ לתשלום	מחיר לקוט"ש בא"ג	סה"כ צריכה בקוט"ש	קריאה נוכחית	קריאה קודמת	סוג צריכה	סוג תעריף
			30/11/20	01/11/20	פרטי חשבון עבור תאריכים:	
0.00 ₪	45.44	0.00	390,429.05	390,429.05	פסגה	777
0.00 ₪	37.65	0.00	198,944.81	198,944.81	גבע	778
-0.00 ₪	31.07	-0.002	422,606.71	422,606.71	שפל	779
			31/12/20	01/12/20	פרטי חשבון עבור תאריכים:	
0.00 ₪	93.10	0.00	390,429.05	390,429.05	פסגה	777
-0.00 ₪	56.22	-0.004	198,944.82	198,944.81	גבע	778
0.00 ₪	34.70	0.002	422,606.71	422,606.71	שפל	779

פוקס הום - 7 - 00023932

סה"כ לתשלום	מחיר לקוט"ש בא"ג	סה"כ צריכה בקוט"ש	קריאה נוכחית	קריאה קודמת	סוג צריכה	סוג תעריף
			30/11/20	01/11/20	פרטי חשבון עבור תאריכים:	
-297.85 ₪	45.44	-655.48	26,636.79	25,981.32	פסגה	777
-95.82 ₪	37.65	-254.50	13,981.61	13,727.11	גבע	778
-151.12 ₪	31.07	-486.40	12,878.23	12,391.83	שפל	779
			31/12/20	01/12/20	פרטי חשבון עבור תאריכים:	
-1,958.25 ₪	93.10	-2,103.38	28,740.17	26,636.79	פסגה	777
-172.91 ₪	56.22	-307.56	14,289.17	13,981.61	גבע	778
-1,259.68 ₪	34.70	-3,630.22	16,508.44	12,878.23	שפל	779

00023935 - 1 - 111 n

סה"כ לתשלום	מחיר לקוט"ש בא"ג	סה"כ צריכה בקוט"ש	קריאה נוכחית	קריאה קודמת	סוג צריכה	סוג תעריף
			30/11/20	01/11/20	פרטי חשבון עבור תאריכים:	
-21.41 ₪	45.44	-47.11	360,216.96	360,169.84	פסגה	777
-1.45 ₪	37.65	-3.85	231,516.27	231,512.42	גבע	778
-2.88 ₪	31.07	-9.26	148,358.92	148,349.66	שפל	779
			31/12/20	01/12/20	פרטי חשבון עבור תאריכים:	
-420.71 ₪	93.10	-451.90	360,668.85	360,216.96	פסגה	777
-27.74 ₪	56.22	-49.34	231,565.61	231,516.27	גבע	778
-366.04 ₪	34.70	-1,054.88	149,413.80	148,358.92	שפל	779





ח 112 א - יוליו - 2 - 00023935

סה"כ לתשלום	מחיר לקוט"ש בא"ג	סה"כ צריכה בקוט"ש	קריאה נוכחית	קריאה קודמת	סוג צריכה	סוג תעריף
			30/11/20	01/11/20	פרטי חשבון עבור תאריכים:	
₪ -8.88	45.44	-19.53	154,129.90	154,110.37	פסגה	777
₪ -2.69	37.65	-7.14	85,463.44	85,456.30	גבע	778
₪ -5.86	31.07	-18.87	53,590.72	53,571.85	שפל	779
			31/12/20	01/12/20	פרטי חשבון עבור תאריכים:	
₪ -87.84	93.10	-94.35	154,224.25	154,129.90	פסגה	777
₪ -4.21	56.22	-7.49	85,470.93	85,463.44	גבע	778
₪ -66.39	34.70	-191.34	53,782.06	53,590.72	שפל	779

ח 113 - סטודיו פשה - 3 - 00023935

סה"כ לתשלום	מחיר לקוט"ש בא"ג	סה"כ צריכה בקוט"ש	קריאה נוכחית	קריאה קודמת	סוג צריכה	סוג תעריף
			30/11/20	01/11/20	פרטי חשבון עבור תאריכים:	
₪ -10.62	45.44	-23.38	202,927.87	202,904.50	פסגה	777
₪ -3.32	37.65	-8.81	122,946.26	122,937.45	גבע	778
₪ -6.86	31.07	-22.07	57,976.90	57,954.84	שפל	779
			31/12/20	01/12/20	פרטי חשבון עבור תאריכים:	
₪ -165.37	93.10	-177.63	203,105.50	202,927.87	פסגה	777
₪ -4.25	56.22	-7.56	122,953.82	122,946.26	גבע	778
₪ -125.25	34.70	-360.96	58,337.87	57,976.90	שפל	779

ח 114 - קליגולה - 4 - 00023935

סה"כ לתשלום	מחיר לקוט"ש בא"ג	סה"כ צריכה בקוט"ש	קריאה נוכחית	קריאה קודמת	סוג צריכה	סוג תעריף
			30/11/20	01/11/20	פרטי חשבון עבור תאריכים:	
₪ -85.49	45.44	-188.14	190,002.23	189,814.09	פסגה	777
₪ -26.45	37.65	-70.26	94,101.90	94,031.65	גבע	778
₪ -55.69	31.07	-179.23	84,653.21	84,473.98	שפל	779
			31/12/20	01/12/20	פרטי חשבון עבור תאריכים:	
₪ -424.47	93.10	-455.92	190,458.16	190,002.23	פסגה	777
₪ -43.71	56.22	-77.74	94,179.64	94,101.90	גבע	778
₪ -289.29	34.70	-833.70	85,486.91	84,653.21	שפל	779





ח 115 - צומת ספרים - 5 - 00023935

סה"כ לתשלום	מחיר לקוט"ש בא"ג	סה"כ צריכה בקוט"ש	קריאה נוכחית	קריאה קודמת	סוג צריכה	סוג תעריף
			30/11/20	01/11/20	פרטי חשבון עבור תאריכים:	
₪ -44.56	45.44	-98.06	203,603.54	203,505.48	פסגה	777
₪ -13.47	37.65	-35.79	125,258.09	125,222.30	גבע	778
₪ -27.92	31.07	-89.87	96,296.33	96,206.45	שפל	779
			31/12/20	01/12/20	פרטי חשבון עבור תאריכים:	
₪ -273.09	93.10	-293.34	203,896.87	203,603.54	פסגה	777
₪ -23.32	56.22	-41.49	125,299.57	125,258.09	גבע	778
₪ -179.28	34.70	-516.65	96,812.98	96,296.33	שפל	779

ח 116 - סבון של פעם - 6 - 00023935

סה"כ לתשלום	מחיר לקוט"ש בא"ג	סה"כ צריכה בקוט"ש	קריאה נוכחית	קריאה קודמת	סוג צריכה	סוג תעריף
			30/11/20	01/11/20	פרטי חשבון עבור תאריכים:	
₪ -34.65	45.44	-76.25	149,610.94	149,534.69	פסגה	777
₪ -6.15	37.65	-16.33	76,962.43	76,946.10	גבע	778
₪ -12.83	31.07	-41.28	57,796.91	57,755.63	שפל	779
			31/12/20	01/12/20	פרטי חשבון עבור תאריכים:	
₪ -235.11	93.10	-252.53	149,863.47	149,610.94	פסגה	777
₪ -21.80	56.22	-38.78	77,001.20	76,962.43	גבע	778
₪ -160.51	34.70	-462.57	58,259.49	57,796.91	שפל	779

ח 112 - איל מקיאג - 8 - 00023935

סה"כ לתשלום	מחיר לקוט"ש בא"ג	סה"כ צריכה בקוט"ש	קריאה נוכחית	קריאה קודמת	סוג צריכה	סוג תעריף
			30/11/20	01/11/20	פרטי חשבון עבור תאריכים:	
₪ -56.63	45.44	-124.62	290,860.44	290,735.82	פסגה	777
₪ -17.64	37.65	-46.85	154,580.57	154,533.72	גבע	778
₪ -37.00	31.07	-119.10	92,727.08	92,607.98	שפל	779
			31/12/20	01/12/20	פרטי חשבון עבור תאריכים:	
₪ -321.09	93.10	-344.89	291,205.33	290,860.44	פסגה	777
₪ -24.44	56.22	-43.47	154,624.04	154,580.57	גבע	778
₪ -216.60	34.70	-624.21	93,351.29	92,727.08	שפל	779





ח 141 - אפרודיטה - 2 - 00023936

סה"כ לתשלום	מחיר לקוט"ש בא"ג	סה"כ צריכה בקוט"ש	קריאה נוכחית	קריאה קודמת	סוג צריכה	סוג תעריף
			30/11/20	01/11/20	פרטי חשבון עבור תאריכים:	
₪ -87.17	45.44	-191.83	189,911.45	189,719.62	פסגה	777
₪ -18.06	37.65	-47.97	111,748.42	111,700.45	גבע	778
₪ -38.08	31.07	-122.57	57,967.39	57,844.82	שפל	779
			31/12/20	01/12/20	פרטי חשבון עבור תאריכים:	
₪ -131.74	93.10	-141.51	190,052.96	189,911.45	פסגה	777
₪ -19.08	56.22	-33.93	111,782.35	111,748.42	גבע	778
₪ -132.54	34.70	-381.96	58,349.35	57,967.39	שפל	779

ח 247 - רנואר - 4 - 00023936

סה"כ לתשלום	מחיר לקוט"ש בא"ג	סה"כ צריכה בקוט"ש	קריאה נוכחית	קריאה קודמת	סוג צריכה	סוג תעריף
			30/11/20	01/11/20	פרטי חשבון עבור תאריכים:	
₪ -596.25	45.44	-1,312.16	477,241.49	475,929.34	פסגה	777
₪ -80.11	37.65	-212.77	225,593.20	225,380.43	גבע	778
₪ -121.14	31.07	-389.90	222,101.27	221,711.37	שפל	779
			31/12/20	01/12/20	פרטי חשבון עבור תאריכים:	
₪ -1,581.19	93.10	-1,698.38	478,939.88	477,241.49	פסגה	777
₪ -126.06	56.22	-224.22	225,817.42	225,593.20	גבע	778
₪ -1,122.72	34.70	-3,235.51	225,336.78	222,101.27	שפל	779

ח 142 - אירוטול - 6 - 00023936

סה"כ לתשלום	מחיר לקוט"ש בא"ג	סה"כ צריכה בקוט"ש	קריאה נוכחית	קריאה קודמת	סוג צריכה	סוג תעריף
			30/11/20	01/11/20	פרטי חשבון עבור תאריכים:	
₪ -62.66	45.44	-137.90	173,788.02	173,650.12	פסגה	777
₪ -14.85	37.65	-39.45	96,382.38	96,342.93	גבע	778
₪ -21.65	31.07	-69.68	58,604.27	58,534.60	שפל	779
			31/12/20	01/12/20	פרטי חשבון עבור תאריכים:	
₪ -12.63	93.10	-13.57	173,801.59	173,788.02	פסגה	777
₪ -5.42	56.22	-9.65	96,392.03	96,382.38	גבע	778
₪ -32.89	34.70	-94.77	58,699.05	58,604.27	שפל	779





ח 311 - ללין - 1 - 00023937

סה"כ לתשלום	מחיר לקוט"ש בא"ג	סה"כ צריכה בקוט"ש	קריאה נוכחית	קריאה קודמת	סוג צריכה	סוג תעריף
			30/11/20	01/11/20	פרטי חשבון עבור תאריכים:	
₪ -35.30	45.44	-77.68	223,396.76	223,319.08	פסגה	777
₪ -10.69	37.65	-28.39	118,488.46	118,460.07	גבע	778
₪ -22.76	31.07	-73.24	97,840.16	97,766.92	שפל	779
			31/12/20	01/12/20	פרטי חשבון עבור תאריכים:	
₪ -525.26	93.10	-564.19	223,960.95	223,396.76	פסגה	777
₪ -57.37	56.22	-102.05	118,590.50	118,488.46	גבע	778
₪ -417.77	34.70	-1,203.94	99,044.10	97,840.16	שפל	779

ח 312 - זמן - 2 - 00023937

סה"כ לתשלום	מחיר לקוט"ש בא"ג	סה"כ צריכה בקוט"ש	קריאה נוכחית	קריאה קודמת	סוג צריכה	סוג תעריף
			30/11/20	01/11/20	פרטי חשבון עבור תאריכים:	
₪ -40.89	45.44	-89.99	141,995.83	141,905.83	פסגה	777
₪ -12.76	37.65	-33.89	80,582.17	80,548.28	גבע	778
₪ -26.87	31.07	-86.49	49,569.21	49,482.73	שפל	779
			31/12/20	01/12/20	פרטי חשבון עבור תאריכים:	
₪ -114.57	93.10	-123.06	142,118.89	141,995.83	פסגה	777
₪ -10.88	56.22	-19.34	80,601.51	80,582.17	גבע	778
₪ -176.35	34.70	-508.22	50,077.44	49,569.21	שפל	779

ח 313 - ביג טויס - 3 - 00023937

סה"כ לתשלום	מחיר לקוט"ש בא"ג	סה"כ צריכה בקוט"ש	קריאה נוכחית	קריאה קודמת	סוג צריכה	סוג תעריף
			30/11/20	01/11/20	פרטי חשבון עבור תאריכים:	
₪ -49.09	45.44	-108.03	66,626.66	66,518.62	פסגה	777
₪ -15.14	37.65	-40.22	316,032.96	315,992.74	גבע	778
₪ -24.89	31.07	-80.11	176,176.90	176,096.79	שפל	779
			31/12/20	01/12/20	פרטי חשבון עבור תאריכים:	
₪ -499.22	93.10	-536.22	67,162.88	66,626.66	פסגה	777
₪ -25.52	56.22	-45.39	316,078.35	316,032.96	גבע	778
₪ -362.85	34.70	-1,045.67	177,222.56	176,176.90	שפל	779





ח 128 - הודיס - 1 - 00023939

סה"כ לתשלום	מחיר לקוט"ש בא"ג	סה"כ צריכה בקוט"ש	קריאה נוכחית	קריאה קודמת	סוג צריכה	סוג תעריף
			30/11/20	01/11/20	פרטי חשבון עבור תאריכים:	
₪ -44.36	45.44	-97.63	254,036.64	253,939.01	פסגה	777
₪ -13.83	37.65	-36.74	141,816.75	141,780.010	גבע	778
₪ -29.00	31.07	-93.33	113,502.57	113,409.24	שפל	779
			31/12/20	01/12/20	פרטי חשבון עבור תאריכים:	
₪ -514.20	93.10	-552.31	254,588.95	254,036.64	פסגה	777
₪ -44.28	56.22	-78.76	141,895.51	141,816.75	גבע	778
₪ -407.01	34.70	-1,172.95	114,675.52	113,502.57	שפל	779

ח 129 - ורדינון - 2 - 00023939

סה"כ לתשלום	מחיר לקוט"ש בא"ג	סה"כ צריכה בקוט"ש	קריאה נוכחית	קריאה קודמת	סוג צריכה	סוג תעריף
			30/11/20	01/11/20	פרטי חשבון עבור תאריכים:	
₪ -79.75	45.44	-175.51	333,123.14	332,947.64	פסגה	777
₪ -11.57	37.65	-30.74	180,230.29	180,199.55	גבע	778
₪ -24.39	31.07	-78.50	118,525.88	118,447.38	שפל	779
			31/12/20	01/12/20	פרטי חשבון עבור תאריכים:	
₪ -505.76	93.10	-543.24	333,666.38	333,123.14	פסגה	777
₪ -31.04	56.22	-55.20	180,285.49	180,230.29	גבע	778
₪ -313.84	34.70	-904.44	119,430.32	118,525.88	שפל	779

ח 130 א - דניאל גירל - 3 - 00023939

סה"כ לתשלום	מחיר לקוט"ש בא"ג	סה"כ צריכה בקוט"ש	קריאה נוכחית	קריאה קודמת	סוג צריכה	סוג תעריף
			30/11/20	01/11/20	פרטי חשבון עבור תאריכים:	
₪ -20.53	45.44	-45.18	223,108.62	223,063.44	פסגה	777
₪ -2.96	37.65	-7.86	134,553.30	134,545.43	גבע	778
₪ -4.07	31.07	-13.10	75,804.95	75,791.85	שפל	779
			31/12/20	01/12/20	פרטי חשבון עבור תאריכים:	
₪ -150.63	93.10	-161.80	223,270.42	223,108.62	פסגה	777
₪ -11.17	56.22	-19.86	134,573.16	134,553.30	גבע	778
₪ -109.61	34.70	-315.87	76,120.82	75,804.95	שפל	779



ח 131 - פיקס שיווק מותגים בעמ - 4 - 00023939

סוג תעריף	סוג צריכה	קריאה קודמת	קריאה נוכחית	סה"כ צריכה בקוט"ש	מחיר לקוט"ש בא"ג	סה"כ לתשלום
פרטי חשבון עבור תאריכים:						
777	פסגה	01/11/20	30/11/20	297,894.96	45.44	₪ -9.21
778	גבע	165,226.72	165,234.74	-8.01	37.65	₪ -3.02
779	שפל	75,267.37	75,281.08	-13.71	31.07	₪ -4.26
פרטי חשבון עבור תאריכים:						
777	פסגה	01/12/20	31/12/20	298,237.80	93.10	₪ -319.19
778	גבע	165,234.74	165,256.26	-21.53	56.22	₪ -12.10
779	שפל	75,281.08	75,993.70	-712.62	34.70	₪ -247.28

ח 132 - אופטיקה הדור השלישי - 5 - 00023939

סוג תעריף	סוג צריכה	קריאה קודמת	קריאה נוכחית	סה"כ צריכה בקוט"ש	מחיר לקוט"ש בא"ג	סה"כ לתשלום
פרטי חשבון עבור תאריכים:						
777	פסגה	01/11/20	30/11/20	293,708.82	45.44	₪ -561.67
778	גבע	165,418.96	165,666.42	-247.46	37.65	₪ -93.17
779	שפל	104,054.11	104,389.20	-335.08	31.07	₪ -104.11
פרטי חשבון עבור תאריכים:						
777	פסגה	01/12/20	31/12/20	294,294.63	93.10	₪ -545.39
778	גבע	165,666.42	165,758.88	-92.46	56.22	₪ -51.98
779	שפל	104,389.20	105,576.86	-1,187.66	34.70	₪ -412.12

ח 133 - סופר פארם - 6 - 00023939

סוג תעריף	סוג צריכה	קריאה קודמת	קריאה נוכחית	סה"כ צריכה בקוט"ש	מחיר לקוט"ש בא"ג	סה"כ לתשלום
פרטי חשבון עבור תאריכים:						
777	פסגה	01/11/20	30/11/20	2,323,492.28	45.44	₪ -7,378.50
778	גבע	1,436,978.57	1,442,846.83	-5,868.26	37.65	₪ -2,209.40
779	שפל	1,183,758.12	1,189,793.64	-6,035.52	31.07	₪ -1,875.23
פרטי חשבון עבור תאריכים:						
777	פסגה	01/12/20	31/12/20	2,323,492.28	93.10	₪ -5,773.03
778	גבע	1,442,846.83	1,444,530.39	-1,683.56	56.22	₪ -946.50
779	שפל	1,189,793.64	1,203,744.69	-13,951.05	34.70	₪ -4,841.02





00023939 - 8 - 023939-8

סה"כ לתשלום	מחיר לקוט"ש בא"ג	סה"כ צריכה בקוט"ש	קריאה נוכחית	קריאה קודמת	סוג צריכה	סוג תעריף
			30/11/20	01/11/20	פרטי חשבון עבור תאריכים:	
₪ -46.31	45.44	-101.92	244,046.49	243,944.57	פסגה	777
₪ -6.10	37.65	-16.20	139,186.52	139,170.32	גבע	778
₪ -12.91	31.07	-41.55	70,934.28	70,892.72	שפל	779
			31/12/20	01/12/20	פרטי חשבון עבור תאריכים:	
₪ -358.07	93.10	-384.60	244,431.09	244,046.49	פסגה	777
₪ -26.11	56.22	-46.44	139,232.96	139,186.52	גבע	778
₪ -275.67	34.70	-794.43	71,728.71	70,934.28	שפל	779

307 א - אופטיקה הלפרין - 2 - 00023941

סה"כ לתשלום	מחיר לקוט"ש בא"ג	סה"כ צריכה בקוט"ש	קריאה נוכחית	קריאה קודמת	סוג צריכה	סוג תעריף
			30/11/20	01/11/20	פרטי חשבון עבור תאריכים:	
₪ -17.99	45.44	-39.59	176,674.97	176,635.39	פסגה	777
₪ -5.26	37.65	-13.98	94,278.69	94,264.71	גבע	778
₪ -9.78	31.07	-31.49	45,849.22	45,817.74	שפל	779
			31/12/20	01/12/20	פרטי חשבון עבור תאריכים:	
₪ -52.92	93.10	-56.84	176,731.82	176,674.97	פסגה	777
₪ -5.78	56.22	-10.27	94,288.97	94,278.69	גבע	778
₪ -54.37	34.70	-156.68	46,005.90	45,849.22	שפל	779

309 ב - שילב - 4 - 00023941

סה"כ לתשלום	מחיר לקוט"ש בא"ג	סה"כ צריכה בקוט"ש	קריאה נוכחית	קריאה קודמת	סוג צריכה	סוג תעריף
			30/11/20	01/11/20	פרטי חשבון עבור תאריכים:	
₪ -0.36	45.44	-0.80	401,642.91	401,642.11	פסגה	777
₪ 0.00	37.65	0.002	223,293.60	223,293.60	גבע	778
₪ 0.00	31.07	0.005	152,583.42	152,583.42	שפל	779
			31/12/20	01/12/20	פרטי חשבון עבור תאריכים:	
₪ -741.88	93.10	-796.86	402,439.77	401,642.91	פסגה	777
₪ -62.41	56.22	-111.01	223,404.61	223,293.60	גבע	778
₪ -548.54	34.70	-1,580.82	154,164.24	152,583.42	שפל	779



ח 310 - קרביץ - 5 - 00023941

סה"כ לתשלום	מחיר לקוט"ש בא"ג	סה"כ צריכה בקוט"ש	קריאה נוכחית	קריאה קודמת	סוג צריכה	סוג תעריף
			30/11/20	01/11/20	פרטי חשבון עבור תאריכים:	
₪ -51.71	45.44	-113.80	410,115.96	410,002.16	פסגה	777
₪ -16.05	37.65	-42.64	207,375.07	207,332.43	גבע	778
₪ -33.82	31.07	-108.84	135,078.69	134,969.85	שפל	779
			31/12/20	01/12/20	פרטי חשבון עבור תאריכים:	
₪ -478.82	93.10	-514.30	410,630.27	410,115.96	פסגה	777
₪ -21.10	56.22	-37.52	207,412.59	207,375.07	גבע	778
₪ -401.37	34.70	-1,156.69	136,235.38	135,078.69	שפל	779

ח 307 - ספארי בעיר - 6 - 00023941

סה"כ לתשלום	מחיר לקוט"ש בא"ג	סה"כ צריכה בקוט"ש	קריאה נוכחית	קריאה קודמת	סוג צריכה	סוג תעריף
			30/11/20	01/11/20	פרטי חשבון עבור תאריכים:	
₪ -42.81	45.44	-94.21	149,166.12	149,071.91	פסגה	777
₪ -12.50	37.65	-33.20	87,473.75	87,440.55	גבע	778
₪ -25.02	31.07	-80.52	43,164.12	43,083.59	שפל	779
			31/12/20	01/12/20	פרטי חשבון עבור תאריכים:	
₪ -72.64	93.10	-78.02	149,244.14	149,166.12	פסגה	777
₪ -10.87	56.22	-19.33	87,493.08	87,473.75	גבע	778
₪ -79.50	34.70	-229.11	43,393.22	43,164.12	שפל	779

ח 7 - בלאק - 7 - 00023941

סה"כ לתשלום	מחיר לקוט"ש בא"ג	סה"כ צריכה בקוט"ש	קריאה נוכחית	קריאה קודמת	סוג צריכה	סוג תעריף
			30/11/20	01/11/20	פרטי חשבון עבור תאריכים:	
₪ -3,232.78	45.44	-7,114.40	155,628.16	148,513.75	פסגה	777
₪ -1,106.11	37.65	-2,937.87	78,106.99	75,169.12	גבע	778
₪ -1,580.57	31.07	-5,087.11	188,489.14	183,402.03	שפל	779
			31/12/20	01/12/20	פרטי חשבון עבור תאריכים:	
₪ -3,193.41	93.10	-3,430.08	159,058.24	155,628.16	פסגה	777
₪ -622.97	56.22	-1,108.10	79,215.09	78,106.99	גבע	778
₪ -3,014.04	34.70	-8,686.00	197,175.14	188,489.14	שפל	779





ח 1604 א' - סחוט - 8 - 00023941

סה"כ לתשלום	מחיר לקוט"ש בא"ג	סה"כ צריכה בקוט"ש	קריאה נוכחית	קריאה קודמת	סוג צריכה	סוג תעריף
			30/11/20	01/11/20	פרטי חשבון עבור תאריכים:	
₪ -246.51	45.44	-542.49	122,579.82	122,037.33	פסגה	777
₪ -56.59	37.65	-150.32	74,426.66	74,276.34	גבע	778
₪ -119.05	31.07	-383.17	139,934.57	139,551.41	שפל	779
			31/12/20	01/12/20	פרטי חשבון עבור תאריכים:	
₪ -517.40	93.10	-555.74	123,135.57	122,579.82	פסגה	777
₪ -109.34	56.22	-194.48	74,621.14	74,426.66	גבע	778
₪ -548.11	34.70	-1,579.58	141,514.15	139,934.57	שפל	779

בלאק - 2 - 00023944

סה"כ לתשלום	מחיר לקוט"ש בא"ג	סה"כ צריכה בקוט"ש	קריאה נוכחית	קריאה קודמת	סוג צריכה	סוג תעריף
			30/11/20	01/11/20	פרטי חשבון עבור תאריכים:	
₪ 0.00	45.44	0.001	546.55	546.55	פסגה	777
₪ 0.00	37.65	0.0005	7,428.22	7,428.22	גבע	778
₪ 0.00	31.07	0.002	4,183.30	4,183.30	שפל	779
			31/12/20	01/12/20	פרטי חשבון עבור תאריכים:	
₪ -0.00	93.10	-0.002	546.55	546.55	פסגה	777
₪ 0.00	56.22	0.00	7,428.22	7,428.22	גבע	778
₪ 0.00	34.70	0.003	4,183.29	4,183.30	שפל	779

ח 118 אירוקה - 1 - 00023945

סה"כ לתשלום	מחיר לקוט"ש בא"ג	סה"כ צריכה בקוט"ש	קריאה נוכחית	קריאה קודמת	סוג צריכה	סוג תעריף
			30/11/20	01/11/20	פרטי חשבון עבור תאריכים:	
₪ -55.16	45.44	-121.40	184,591.27	184,469.87	פסגה	777
₪ -17.21	37.65	-45.72	124,488.21	124,442.49	גבע	778
₪ -18.72	31.07	-60.25	75,808.81	75,748.56	שפל	779
			31/12/20	01/12/20	פרטי חשבון עבור תאריכים:	
₪ -242.84	93.10	-260.84	184,852.11	184,591.27	פסגה	777
₪ -12.75	56.22	-22.68	124,510.89	124,488.21	גבע	778
₪ -216.20	34.70	-623.05	76,431.87	75,808.81	שפל	779





ח 119 א - דינאלה להבי - 2 - 00023945

סה"כ לתשלום	מחיר לקוט"ש בא"ג	סה"כ צריכה בקוט"ש	קריאה נוכחית	קריאה קודמת	סוג צריכה	סוג תעריף
			30/11/20	01/11/20	פרטי חשבון עבור תאריכים:	
₪ -38.55	45.44	-84.84	120,978.57	120,893.73	פסגה	777
₪ -10.39	37.65	-27.60	78,502.77	78,475.17	גבע	778
₪ -21.86	31.07	-70.37	96,889.94	96,819.57	שפל	779
			31/12/20	01/12/20	פרטי חשבון עבור תאריכים:	
₪ -222.08	93.10	-238.53	121,217.11	120,978.57	פסגה	777
₪ -39.60	56.22	-70.43	78,573.20	78,502.77	גבע	778
₪ -291.46	34.70	-839.94	97,729.88	96,889.94	שפל	779

ח 120 א - הר קפה - 3 - 00023945

סה"כ לתשלום	מחיר לקוט"ש בא"ג	סה"כ צריכה בקוט"ש	קריאה נוכחית	קריאה קודמת	סוג צריכה	סוג תעריף
			30/11/20	01/11/20	פרטי חשבון עבור תאריכים:	
₪ -107.88	45.44	-237.42	1,282,267.35	1,282,029.93	פסגה	777
₪ -33.36	37.65	-88.62	990,713.61	990,625.00	גבע	778
₪ -70.73	31.07	-227.64	1,151,560.88	1,151,333.24	שפל	779
			31/12/20	01/12/20	פרטי חשבון עבור תאריכים:	
₪ -269.99	93.10	-290.00	1,282,557.34	1,282,267.35	פסגה	777
₪ -150.74	56.22	-268.12	990,981.74	990,713.61	גבע	778
₪ -491.28	34.70	-1,415.78	1,152,976.67	1,151,560.88	שפל	779

ח 120 א - מחסן ארקפה - 6 - 00023945

סה"כ לתשלום	מחיר לקוט"ש בא"ג	סה"כ צריכה בקוט"ש	קריאה נוכחית	קריאה קודמת	סוג צריכה	סוג תעריף
			30/11/20	01/11/20	פרטי חשבון עבור תאריכים:	
₪ -314.45	45.44	-692.00	121,811.49	121,119.49	פסגה	777
₪ -96.62	37.65	-256.63	95,061.23	94,804.60	גבע	778
₪ -202.50	31.07	-651.77	194,905.70	194,253.93	שפל	779
			31/12/20	01/12/20	פרטי חשבון עבור תאריכים:	
₪ -300.74	93.10	-323.03	122,134.52	121,811.49	פסגה	777
₪ -83.87	56.22	-149.18	95,210.40	95,061.23	גבע	778
₪ -396.25	34.70	-1,141.94	196,047.64	194,905.70	שפל	779



ח 119 - טופ-טן - 7 - 00023945

סה"כ לתשלום	מחיר לקוט"ש בא"ג	סה"כ צריכה בקוט"ש	קריאה נוכחית	קריאה קודמת	סוג צריכה	סוג תעריף
			30/11/20	01/11/20	פרטי חשבון עבור תאריכים:	
₪ -21.88	45.44	-48.14	184,858.03	184,809.89	פסגה	777
₪ -6.80	37.65	-18.06	111,491.63	111,473.57	גבע	778
₪ -14.25	31.07	-45.87	88,687.24	88,641.38	שפל	779
			31/12/20	01/12/20	פרטי חשבון עבור תאריכים:	
₪ -373.74	93.10	-401.44	185,259.47	184,858.03	פסגה	777
₪ -18.84	56.22	-33.51	111,525.13	111,491.63	גבע	778
₪ -270.29	34.70	-778.94	89,466.18	88,687.24	שפל	779

ח 108 - צארלס וקית - 1 - 00023946

סה"כ לתשלום	מחיר לקוט"ש בא"ג	סה"כ צריכה בקוט"ש	קריאה נוכחית	קריאה קודמת	סוג צריכה	סוג תעריף
			30/11/20	01/11/20	פרטי חשבון עבור תאריכים:	
₪ -8.99	45.44	-19.79	51,850.39	51,830.60	פסגה	777
₪ -0.45	37.65	-1.18	22,151.85	22,150.67	גבע	778
₪ -0.83	31.07	-2.69	34,340.17	34,337.49	שפל	779
			31/12/20	01/12/20	פרטי חשבון עבור תאריכים:	
₪ -334.72	93.10	-359.53	52,209.91	51,850.39	פסגה	777
₪ -20.38	56.22	-36.25	22,188.10	22,151.85	גבע	778
₪ -204.49	34.70	-589.30	34,929.48	34,340.17	שפל	779

ח 108 - צארלס וקית - 1 - 00023946

סה"כ לתשלום	מחיר לקוט"ש בא"ג	סה"כ צריכה בקוט"ש	קריאה נוכחית	קריאה קודמת	סוג צריכה	סוג תעריף
			30/11/20	01/11/20	פרטי חשבון עבור תאריכים:	
₪ -157.25	45.44	-346.07	389,561.10	389,215.03	פסגה	777
₪ -22.76	37.65	-60.45	235,752.18	235,691.73	גבע	778
₪ -45.58	31.07	-146.71	138,687.56	138,540.86	שפל	779
			31/12/20	01/12/20	פרטי חשבון עבור תאריכים:	
₪ -537.45	93.10	-577.29	390,138.38	389,561.10	פסגה	777
₪ -49.72	56.22	-88.44	235,840.62	235,752.18	גבע	778
₪ -427.90	34.70	-1,233.14	139,920.70	138,687.56	שפל	779



נאוטיקה - 2 - 00023946

סה"כ לתשלום	מחיר לקוט"ש בא"ג	סה"כ צריכה בקוט"ש	קריאה נוכחית	קריאה קודמת	סוג צריכה	סוג תעריף
			30/11/20	01/11/20	פרטי חשבון עבור תאריכים:	
₪ -144.74	45.44	-318.52	229,341.33	229,022.81	פסגה	777
₪ -85.95	37.65	-228.30	88,604.48	88,376.18	גבע	778
₪ -106.65	31.07	-343.24	112,160.75	111,817.50	שפל	779
			31/12/20	01/12/20	פרטי חשבון עבור תאריכים:	
₪ -760.43	93.10	-816.79	230,158.12	229,341.33	פסגה	777
₪ -78.43	56.22	-139.50	88,743.98	88,604.48	גבע	778
₪ -661.53	34.70	-1,906.41	114,067.16	112,160.75	שפל	779

ח 120 - דוכן אר קפה - 4 - 00023946

סה"כ לתשלום	מחיר לקוט"ש בא"ג	סה"כ צריכה בקוט"ש	קריאה נוכחית	קריאה קודמת	סוג צריכה	סוג תעריף
			30/11/20	01/11/20	פרטי חשבון עבור תאריכים:	
₪ -1.43	45.44	-3.15	72,235.11	72,231.96	פסגה	777
₪ -0.44	37.65	-1.17	55,698.61	55,697.44	גבע	778
₪ -0.93	31.07	-2.98	73,089.39	73,086.41	שפל	779
			31/12/20	01/12/20	פרטי חשבון עבור תאריכים:	
₪ -73.44	93.10	-78.89	72,313.99	72,235.11	פסגה	777
₪ -14.91	56.22	-26.53	55,725.13	55,698.61	גבע	778
₪ -107.54	34.70	-309.91	73,399.30	73,089.39	שפל	779

ח 109 פוקס - 8 - 00023946

סה"כ לתשלום	מחיר לקוט"ש בא"ג	סה"כ צריכה בקוט"ש	קריאה נוכחית	קריאה קודמת	סוג צריכה	סוג תעריף
			30/11/20	01/11/20	פרטי חשבון עבור תאריכים:	
₪ -246.81	45.44	-543.15	1,020,827.00	1,020,283.85	פסגה	777
₪ -77.04	37.65	-204.62	654,174.86	653,970.24	גבע	778
₪ -157.22	31.07	-506.00	408,687.29	408,181.29	שפל	779
			31/12/20	01/12/20	פרטי חשבון עבור תאריכים:	
₪ -1,785.13	93.10	-1,917.44	1,022,744.44	1,020,827.00	פסגה	777
₪ -278.79	56.22	-495.88	654,670.74	654,174.86	גבע	778
₪ -1,387.82	34.70	-3,999.47	412,686.77	408,687.29	שפל	779





ח 509 - נאמן - 3 - 00023947

סה"כ לתשלום	מחיר לקוט"ש בא"ג	סה"כ צריכה בקוט"ש	קריאה נוכחית	קריאה קודמת	סוג צריכה	סוג תעריף
			30/11/20	01/11/20	פרטי חשבון עבור תאריכים:	
₪ -1,538.47	45.44	-3,385.71	606,630.95	603,245.24	פסגה	777
₪ -336.00	37.65	-892.44	407,574.28	406,681.84	גבע	778
₪ -643.46	31.07	-2,071.00	628,184.07	626,113.07	שפל	779
			31/12/20	01/12/20	פרטי חשבון עבור תאריכים:	
₪ -1,060.78	93.10	-1,139.40	607,770.35	606,630.95	פסגה	777
₪ -305.13	56.22	-542.75	408,117.03	407,574.28	גבע	778
₪ -1,682.84	34.70	-4,849.68	633,033.75	628,184.07	שפל	779

ח 501 - צוקה - 1 - 00023948

סה"כ לתשלום	מחיר לקוט"ש בא"ג	סה"כ צריכה בקוט"ש	קריאה נוכחית	קריאה קודמת	סוג צריכה	סוג תעריף
			30/11/20	01/11/20	פרטי חשבון עבור תאריכים:	
₪ -1,348.96	45.44	-2,968.66	1,016,596.76	1,013,628.09	פסגה	777
₪ -336.15	37.65	-892.84	723,954.90	723,062.07	גבע	778
₪ -351.63	31.07	-1,131.72	695,172.05	694,040.32	שפל	779
			31/12/20	01/12/20	פרטי חשבון עבור תאריכים:	
₪ -1,284.12	93.10	-1,379.29	1,017,976.04	1,016,596.76	פסגה	777
₪ -117.95	56.22	-209.79	724,164.70	723,954.90	גבע	778
₪ -1,068.05	34.70	-3,077.95	698,250.00	695,172.05	שפל	779

ח 502 - מקדונלדס - 2 - 00023948

סה"כ לתשלום	מחיר לקוט"ש בא"ג	סה"כ צריכה בקוט"ש	קריאה נוכחית	קריאה קודמת	סוג צריכה	סוג תעריף
			30/11/20	01/11/20	פרטי חשבון עבור תאריכים:	
₪ -2,597.01	45.44	-5,715.26	762,431.50	756,716.24	פסגה	777
₪ -917.33	37.65	-2,436.48	500,021.61	497,585.13	גבע	778
₪ -1,254.32	31.07	-4,037.08	925,772.87	921,735.78	שפל	779
			31/12/20	01/12/20	פרטי חשבון עבור תאריכים:	
₪ -3,338.52	93.10	-3,585.95	766,017.45	762,431.50	פסגה	777
₪ -545.77	56.22	-970.78	500,992.39	500,021.61	גבע	778
₪ -3,007.87	34.70	-8,668.23	934,441.09	925,772.87	שפל	779





ח 504 - שאורמה V פריגות - 5 - 00023948

סה"כ לתשלום	מחיר לקוט"ש בא"ג	סה"כ צריכה בקוט"ש	קריאה נוכחית	קריאה קודמת	סוג צריכה	סוג תעריף
			30/11/20	01/11/20	פרטי חשבון עבור תאריכים:	
0.00 ₪	45.44	0.00	205,066.09	205,066.09	פסגה	777
0.00 ₪	37.65	0.00	153,465.51	153,465.51	גבע	778
-0.00 ₪	31.07	-0.002	171,889.73	171,889.73	שפל	779
			31/12/20	01/12/20	פרטי חשבון עבור תאריכים:	
0.00 ₪	93.10	0.001	205,066.09	205,066.09	פסגה	777
0.00 ₪	56.22	0.00	153,465.51	153,465.51	גבע	778
-0.00 ₪	34.70	-0.002	171,889.73	171,889.73	שפל	779

ח 506 - חומסו גבעתיים - 6 - 00023948

סה"כ לתשלום	מחיר לקוט"ש בא"ג	סה"כ צריכה בקוט"ש	קריאה נוכחית	קריאה קודמת	סוג צריכה	סוג תעריף
			30/11/20	01/11/20	פרטי חשבון עבור תאריכים:	
-521.24 ₪	45.44	-1,147.09	260,760.55	259,613.46	פסגה	777
-122.99 ₪	37.65	-326.65	188,113.30	187,786.65	גבע	778
-207.58 ₪	31.07	-668.10	217,526.53	216,858.44	שפל	779
			31/12/20	01/12/20	פרטי חשבון עבור תאריכים:	
-450.95 ₪	93.10	-484.37	261,244.92	260,760.55	פסגה	777
-92.57 ₪	56.22	-164.66	188,277.96	188,113.30	גבע	778
-573.47 ₪	34.70	-1,652.65	219,179.18	217,526.53	שפל	779

מקדונלדס - 7 - 00023948

סה"כ לתשלום	מחיר לקוט"ש בא"ג	סה"כ צריכה בקוט"ש	קריאה נוכחית	קריאה קודמת	סוג צריכה	סוג תעריף
			30/11/20	01/11/20	פרטי חשבון עבור תאריכים:	
-576.62 ₪	45.44	-1,268.96	344,361.51	343,092.54	פסגה	777
-200.16 ₪	37.65	-531.64	234,979.68	234,448.04	גבע	778
-178.16 ₪	31.07	-573.43	322,735.15	322,161.72	שפל	779
			31/12/20	01/12/20	פרטי חשבון עבור תאריכים:	
-868.11 ₪	93.10	-932.45	345,293.96	344,361.51	פסגה	777
-118.73 ₪	56.22	-211.20	235,190.87	234,979.68	גבע	778
-506.84 ₪	34.70	-1,460.63	324,195.78	322,735.15	שפל	779





ספייס - 8 - 00023948

סה"כ לתשלום	מחיר לקוט"ש בא"ג	סה"כ צריכה בקוט"ש	קריאה נוכחית	קריאה קודמת	סוג צריכה	סוג תעריף
			30/11/20	01/11/20	פרטי חשבון עבור תאריכים:	
₪ -1,751.68	45.44	-3,854.93	374,820.78	370,965.85	פסגה	777
₪ -363.33	37.65	-965.02	162,379.81	161,414.79	גבע	778
₪ -527.60	31.07	-1,698.11	345,738.08	344,039.97	שפל	779
			31/12/20	01/12/20	פרטי חשבון עבור תאריכים:	
₪ -1,325.05	93.10	-1,423.25	376,244.04	374,820.78	פסגה	777
₪ -266.33	56.22	-473.73	162,853.55	162,379.81	גבע	778
₪ -1,486.44	34.70	-4,283.70	350,021.78	345,738.08	שפל	779

ח 121 - תיק התיקים - 1 - 00023950

סה"כ לתשלום	מחיר לקוט"ש בא"ג	סה"כ צריכה בקוט"ש	קריאה נוכחית	קריאה קודמת	סוג צריכה	סוג תעריף
			30/11/20	01/11/20	פרטי חשבון עבור תאריכים:	
₪ -32.79	45.44	-72.16	159,736.83	159,664.67	פסגה	777
₪ -10.20	37.65	-27.10	95,793.29	95,766.19	גבע	778
₪ -21.49	31.07	-69.15	63,583.81	63,514.65	שפל	779
			31/12/20	01/12/20	פרטי חשבון עבור תאריכים:	
₪ -143.08	93.10	-153.69	159,890.51	159,736.83	פסגה	777
₪ -19.75	56.22	-35.14	95,828.43	95,793.29	גבע	778
₪ -139.99	34.70	-403.42	63,987.22	63,583.81	שפל	779

ח 122 - ספורט ורטהיימר - 2 - 00023950

סה"כ לתשלום	מחיר לקוט"ש בא"ג	סה"כ צריכה בקוט"ש	קריאה נוכחית	קריאה קודמת	סוג צריכה	סוג תעריף
			30/11/20	01/11/20	פרטי חשבון עבור תאריכים:	
₪ -94.66	45.44	-208.32	313,545.65	313,337.32	פסגה	777
₪ -10.29	37.65	-27.33	167,704.93	167,677.60	גבע	778
₪ -22.20	31.07	-71.45	100,795.35	100,723.89	שפל	779
			31/12/20	01/12/20	פרטי חשבון עבור תאריכים:	
₪ -538.89	93.10	-578.82	314,124.47	313,545.65	פסגה	777
₪ -46.86	56.22	-83.35	167,788.28	167,704.93	גבע	778
₪ -401.21	34.70	-1,156.22	101,951.57	100,795.35	שפל	779





ח 124 - פרופיל - 4 - 00023950

סה"כ לתשלום	מחיר לקוט"ש בא"ג	סה"כ צריכה בקוט"ש	קריאה נוכחית	קריאה קודמת	סוג צריכה	סוג תעריף
			30/11/20	01/11/20	פרטי חשבון עבור תאריכים:	
₪ -90.72	45.44	-199.64	215,301.31	215,101.67	פסגה	777
₪ -10.73	37.65	-28.51	128,388.39	128,359.87	גבע	778
₪ -22.26	31.07	-71.66	79,226.42	79,154.76	שפל	779
			31/12/20	01/12/20	פרטי חשבון עבור תאריכים:	
₪ -317.78	93.10	-341.33	215,642.64	215,301.31	פסגה	777
₪ -21.37	56.22	-38.02	128,426.40	128,388.39	גבע	778
₪ -252.02	34.70	-726.28	79,952.70	79,226.42	שפל	779

ח 125 - גוגרס - 5 - 00023950

סה"כ לתשלום	מחיר לקוט"ש בא"ג	סה"כ צריכה בקוט"ש	קריאה נוכחית	קריאה קודמת	סוג צריכה	סוג תעריף
			30/11/20	01/11/20	פרטי חשבון עבור תאריכים:	
₪ -73.21	45.44	-161.11	261,471.74	261,310.63	פסגה	777
₪ -13.04	37.65	-34.63	168,171.64	168,137.01	גבע	778
₪ -25.66	31.07	-82.60	116,709.99	116,627.39	שפל	779
			31/12/20	01/12/20	פרטי חשבון עבור תאריכים:	
₪ -264.20	93.10	-283.78	261,755.52	261,471.74	פסגה	777
₪ -44.23	56.22	-78.67	168,250.31	168,171.64	גבע	778
₪ -263.11	34.70	-758.25	117,468.24	116,709.99	שפל	779

ח 126 - היינס - 6 - 00023950

סה"כ לתשלום	מחיר לקוט"ש בא"ג	סה"כ צריכה בקוט"ש	קריאה נוכחית	קריאה קודמת	סוג צריכה	סוג תעריף
			30/11/20	01/11/20	פרטי חשבון עבור תאריכים:	
₪ -96.76	45.44	-212.94	369,274.37	369,061.43	פסגה	777
₪ -7.03	37.65	-18.67	226,441.94	226,423.27	גבע	778
₪ -14.67	31.07	-47.21	191,385.25	191,338.04	שפל	779
			31/12/20	01/12/20	פרטי חשבון עבור תאריכים:	
₪ -606.60	93.10	-651.56	369,925.93	369,274.37	פסגה	777
₪ -49.46	56.22	-87.97	226,529.91	226,441.94	גבע	778
₪ -500.06	34.70	-1,441.10	192,826.35	191,385.25	שפל	779





ח 127 -מיה - 7 - 00023950

סה"כ לתשלום	מחיר לקוט"ש בא"ג	סה"כ צריכה בקוט"ש	קריאה נוכחית	קריאה קודמת	סוג צריכה	סוג תעריף
			30/11/20	01/11/20	פרטי חשבון עבור תאריכים:	
₪ -100.14	45.44	-220.39	316,820.60	316,600.21	פסגה	777
₪ -12.60	37.65	-33.46	180,094.01	180,060.55	גבע	778
₪ -26.44	31.07	-85.09	137,713.37	137,628.28	שפל	779
			31/12/20	01/12/20	פרטי חשבון עבור תאריכים:	
₪ -665.41	93.10	-714.73	317,535.33	316,820.60	פסגה	777
₪ -43.18	56.22	-76.81	180,170.81	180,094.01	גבע	778
₪ -430.69	34.70	-1,241.19	138,954.56	137,713.37	שפל	779

מחטן ארומה - 8 - 00023950

סה"כ לתשלום	מחיר לקוט"ש בא"ג	סה"כ צריכה בקוט"ש	קריאה נוכחית	קריאה קודמת	סוג צריכה	סוג תעריף
			30/11/20	01/11/20	פרטי חשבון עבור תאריכים:	
₪ -267.85	45.44	-589.46	99,598.64	99,009.18	פסגה	777
₪ -84.27	37.65	-223.83	77,893.69	77,669.86	גבע	778
₪ -172.55	31.07	-555.37	144,494.87	143,939.49	שפל	779
			31/12/20	01/12/20	פרטי חשבון עבור תאריכים:	
₪ -243.69	93.10	-261.75	99,860.39	99,598.64	פסגה	777
₪ -71.07	56.22	-126.42	78,020.11	77,893.69	גבע	778
₪ -324.57	34.70	-935.36	145,430.22	144,494.87	שפל	779

ח 217 - בודי שופ - 1 - 00023952

סה"כ לתשלום	מחיר לקוט"ש בא"ג	סה"כ צריכה בקוט"ש	קריאה נוכחית	קריאה קודמת	סוג צריכה	סוג תעריף
			30/11/20	01/11/20	פרטי חשבון עבור תאריכים:	
₪ 0.00	45.44	0.00	142,113.04	142,113.04	פסגה	777
₪ 0.00	37.65	0.00	83,189.18	83,189.18	גבע	778
₪ 0.00	31.07	0.00	58,370.86	58,370.86	שפל	779
			31/12/20	01/12/20	פרטי חשבון עבור תאריכים:	
₪ 0.00	93.10	0.00	142,113.04	142,113.04	פסגה	777
₪ 0.00	56.22	0.00	83,189.18	83,189.18	גבע	778
₪ 0.00	34.70	0.00	58,370.86	58,370.86	שפל	779





ח 217+218 ריקושט - 2 - 00023952

סה"כ לתשלום	מחיר לקוט"ש בא"ג	סה"כ צריכה בקוט"ש	קריאה נוכחית	קריאה קודמת	סוג צריכה	סוג תעריף
			30/11/20	01/11/20	פרטי חשבון עבור תאריכים:	
₪ -11.60	45.44	-25.53	124,718.43	124,692.90	פסגה	777
₪ -0.57	37.65	-1.52	74,903.67	74,902.15	גבע	778
₪ -1.22	31.07	-3.94	56,407.67	56,403.73	שפל	779
			31/12/20	01/12/20	פרטי חשבון עבור תאריכים:	
₪ -49.59	93.10	-53.26	124,771.69	124,718.43	פסגה	777
₪ -1.89	56.22	-3.36	74,907.03	74,903.67	גבע	778
₪ -53.24	34.70	-153.43	56,561.09	56,407.67	שפל	779

ח 219 - זארה - 3 - 00023952

סה"כ לתשלום	מחיר לקוט"ש בא"ג	סה"כ צריכה בקוט"ש	קריאה נוכחית	קריאה קודמת	סוג צריכה	סוג תעריף
			30/11/20	01/11/20	פרטי חשבון עבור תאריכים:	
₪ -301.33	45.44	-663.14	1,900,930.97	1,900,267.83	פסגה	777
₪ -93.94	37.65	-249.51	1,154,749.18	1,154,499.68	גבע	778
₪ -197.63	31.07	-636.06	792,909.21	792,273.15	שפל	779
			31/12/20	01/12/20	פרטי חשבון עבור תאריכים:	
₪ -3,448.39	93.10	-3,703.96	1,904,634.94	1,900,930.97	פסגה	777
₪ -478.58	56.22	-851.27	1,155,600.45	1,154,749.18	גבע	778
₪ -2,817.83	34.70	-8,120.55	801,029.76	792,909.21	שפל	779

שלט לחלוקה גולף+אלמ+סופר פארם+מגה - 4 - 00023952

סה"כ לתשלום	מחיר לקוט"ש בא"ג	סה"כ צריכה בקוט"ש	קריאה נוכחית	קריאה קודמת	סוג צריכה	סוג תעריף
			30/11/20	01/11/20	פרטי חשבון עבור תאריכים:	
₪ -90.15	45.44	-198.39	18,625.01	18,426.62	פסגה	777
₪ -34.42	37.65	-91.41	18,843.94	18,752.53	גבע	778
₪ -74.84	31.07	-240.89	41,836.85	41,595.96	שפל	779
			31/12/20	01/12/20	פרטי חשבון עבור תאריכים:	
₪ -239.97	93.10	-257.76	18,882.77	18,625.01	פסגה	777
₪ -30.64	56.22	-54.50	18,898.44	18,843.94	גבע	778
₪ -160.95	34.70	-463.83	42,300.68	41,836.85	שפל	779





00023954 - 2 - n.ל.א 103 n

סה"כ לתשלום	מחיר לקוט"ש בא"ג	סה"כ צריכה בקוט"ש	קריאה נוכחית	קריאה קודמת	סוג צריכה	סוג תעריף
			30/11/20	01/11/20	פרטי חשבון עבור תאריכים:	
₪ -830.11	45.44	-1,826.82	602,494.26	600,667.44	פסגה	777
₪ -97.99	37.65	-260.27	327,655.71	327,395.44	גבע	778
₪ -64.08	31.07	-206.23	178,092.84	177,886.61	שפל	779
			31/12/20	01/12/20	פרטי חשבון עבור תאריכים:	
₪ -772.03	93.10	-829.25	603,323.51	602,494.26	פסגה	777
₪ -51.49	56.22	-91.59	327,747.29	327,655.71	גבע	778
₪ -554.99	34.70	-1,599.39	179,692.23	178,092.84	שפל	779

00023954 - 3 - 104-5 גיין ווסט - 3

סה"כ לתשלום	מחיר לקוט"ש בא"ג	סה"כ צריכה בקוט"ש	קריאה נוכחית	קריאה קודמת	סוג צריכה	סוג תעריף
			30/11/20	01/11/20	פרטי חשבון עבור תאריכים:	
₪ -152.02	45.44	-334.54	601,850.97	601,516.42	פסגה	777
₪ -23.22	37.65	-61.68	380,263.59	380,201.90	גבע	778
₪ -48.50	31.07	-156.11	189,788.02	189,631.90	שפל	779
			31/12/20	01/12/20	פרטי חשבון עבור תאריכים:	
₪ -682.22	93.10	-732.79	602,583.75	601,850.97	פסגה	777
₪ -62.14	56.22	-110.52	380,374.11	380,263.59	גבע	778
₪ -486.30	34.70	-1,401.44	191,189.46	189,788.02	שפל	779

00023954 - 5 - 23954-5

סה"כ לתשלום	מחיר לקוט"ש בא"ג	סה"כ צריכה בקוט"ש	קריאה נוכחית	קריאה קודמת	סוג צריכה	סוג תעריף
			30/11/20	01/11/20	פרטי חשבון עבור תאריכים:	
₪ -288.41	45.44	-634.70	355,317.96	354,683.26	פסגה	777
₪ -40.93	37.65	-108.70	218,210.21	218,101.51	גבע	778
₪ -86.06	31.07	-276.99	131,057.54	130,780.55	שפל	779
			31/12/20	01/12/20	פרטי חשבון עבור תאריכים:	
₪ -624.67	93.10	-670.97	355,988.93	355,317.96	פסגה	777
₪ -61.44	56.22	-109.28	218,319.49	218,210.21	גבע	778
₪ -561.90	34.70	-1,619.32	132,676.85	131,057.54	שפל	779





00023954 - 6 - מאק - 107 n

סה"כ לתשלום	מחיר לקוט"ש בא"ג	סה"כ צריכה בקוט"ש	קריאה נוכחית	קריאה קודמת	סוג צריכה	סוג תעריף
			30/11/20	01/11/20	פרטי חשבון עבור תאריכים:	
₪ -287.73	45.44	-633.20	336,922.55	336,289.35	פסגה	777
₪ -84.63	37.65	-224.79	198,092.38	197,867.59	גבע	778
₪ -181.71	31.07	-584.85	146,918.72	146,333.87	שפל	779
			31/12/20	01/12/20	פרטי חשבון עבור תאריכים:	
₪ -587.53	93.10	-631.08	337,553.62	336,922.55	פסגה	777
₪ -102.87	56.22	-182.97	198,275.35	198,092.38	גבע	778
₪ -577.65	34.70	-1,664.68	148,583.40	146,918.72	שפל	779

00023954 - 7 - גול - 107 n

סה"כ לתשלום	מחיר לקוט"ש בא"ג	סה"כ צריכה בקוט"ש	קריאה נוכחית	קריאה קודמת	סוג צריכה	סוג תעריף
			30/11/20	01/11/20	פרטי חשבון עבור תאריכים:	
₪ -4.92	45.44	-10.83	79,017.98	79,007.15	פסגה	777
₪ -2.64	37.65	-7.01	45,797.62	45,790.61	גבע	778
₪ -5.08	31.07	-16.34	42,183.21	42,166.87	שפל	779
			31/12/20	01/12/20	פרטי חשבון עבור תאריכים:	
₪ -17.11	93.10	-18.38	79,036.36	79,017.98	פסגה	777
₪ -6.42	56.22	-11.41	45,809.03	45,797.62	גבע	778
₪ -30.19	34.70	-87.00	42,270.21	42,183.21	שפל	779

00023955 - 1 - לוקה - 107 n

סה"כ לתשלום	מחיר לקוט"ש בא"ג	סה"כ צריכה בקוט"ש	קריאה נוכחית	קריאה קודמת	סוג צריכה	סוג תעריף
			30/11/20	01/11/20	פרטי חשבון עבור תאריכים:	
₪ -3.55	45.44	-7.80	5,797.87	5,790.07	פסגה	777
₪ -1.13	37.65	-3.00	2,142.78	2,139.78	גבע	778
₪ -3.91	31.07	-12.59	3,704.00	3,691.40	שפל	779
			31/12/20	01/12/20	פרטי חשבון עבור תאריכים:	
₪ -2.69	93.10	-2.89	5,800.76	5,797.87	פסגה	777
₪ -0.79	56.22	-1.41	2,144.19	2,142.78	גבע	778
₪ -3.72	34.70	-10.71	3,714.71	3,704.00	שפל	779





ח 135 - לאוקסיטן - 1 - 00023956

סה"כ לתשלום	מחיר לקוט"ש בא"ג	סה"כ צריכה בקוט"ש	קריאה נוכחית	קריאה קודמת	סוג צריכה	סוג תעריף
			30/11/20	01/11/20	פרטי חשבון עבור תאריכים:	
₪ -39.12	45.44	-86.09	167,621.58	167,535.49	פסגה	777
₪ -13.55	37.65	-35.98	89,562.83	89,526.85	גבע	778
₪ -22.74	31.07	-73.18	55,511.05	55,437.87	שפל	779
			31/12/20	01/12/20	פרטי חשבון עבור תאריכים:	
₪ -184.80	93.10	-198.49	167,820.07	167,621.58	פסגה	777
₪ -9.77	56.22	-17.37	89,580.20	89,562.83	גבע	778
₪ -188.39	34.70	-542.91	56,053.95	55,511.05	שפל	779

ח 136 - אפריל - 2 - 00023956

סה"כ לתשלום	מחיר לקוט"ש בא"ג	סה"כ צריכה בקוט"ש	קריאה נוכחית	קריאה קודמת	סוג צריכה	סוג תעריף
			30/11/20	01/11/20	פרטי חשבון עבור תאריכים:	
₪ -58.68	45.44	-129.13	398,435.55	398,306.42	פסגה	777
₪ -16.94	37.65	-45.00	232,452.59	232,407.59	גבע	778
₪ -35.58	31.07	-114.51	161,169.35	161,054.84	שפל	779
			31/12/20	01/12/20	פרטי חשבון עבור תאריכים:	
₪ -515.49	93.10	-553.70	398,989.25	398,435.55	פסגה	777
₪ -60.81	56.22	-108.17	232,560.76	232,452.59	גבע	778
₪ -441.11	34.70	-1,271.20	162,440.55	161,169.35	שפל	779

ח 137 - פאפאיה - 3 - 00023956

סה"כ לתשלום	מחיר לקוט"ש בא"ג	סה"כ צריכה בקוט"ש	קריאה נוכחית	קריאה קודמת	סוג צריכה	סוג תעריף
			30/11/20	01/11/20	פרטי חשבון עבור תאריכים:	
₪ -365.79	45.44	-804.99	231,421.32	230,616.33	פסגה	777
₪ -40.63	37.65	-107.91	136,218.02	136,110.11	גבע	778
₪ -27.43	31.07	-88.29	79,563.85	79,475.55	שפל	779
			31/12/20	01/12/20	פרטי חשבון עבור תאריכים:	
₪ -303.87	93.10	-326.39	231,747.71	231,421.32	פסגה	777
₪ -30.08	56.22	-53.50	136,271.53	136,218.02	גבע	778
₪ -231.54	34.70	-667.27	80,231.12	79,563.85	שפל	779





ח 138 - סטימצקי - 4 - 00023956

סה"כ לתשלום	מחיר לקוט"ש בא"ג	סה"כ צריכה בקוט"ש	קריאה נוכחית	קריאה קודמת	סוג צריכה	סוג תעריף
			30/11/20	01/11/20	פרטי חשבון עבור תאריכים:	
₪ -70.08	45.44	-154.22	237,004.19	236,849.97	פסגה	777
₪ -21.88	37.65	-58.12	131,968.06	131,909.94	גבע	778
₪ -45.92	31.07	-147.78	83,728.03	83,580.24	שפל	779
			31/12/20	01/12/20	פרטי חשבון עבור תאריכים:	
₪ -404.81	93.10	-434.81	237,439.00	237,004.19	פסגה	777
₪ -20.36	56.22	-36.22	132,004.28	131,968.06	גבע	778
₪ -270.09	34.70	-778.35	84,506.38	83,728.03	שפל	779

ח 139 - גולף בייבי - 5 - 00023956

סה"כ לתשלום	מחיר לקוט"ש בא"ג	סה"כ צריכה בקוט"ש	קריאה נוכחית	קריאה קודמת	סוג צריכה	סוג תעריף
			30/11/20	01/11/20	פרטי חשבון עבור תאריכים:	
₪ -294.87	45.44	-648.92	476,695.83	476,046.91	פסגה	777
₪ -30.80	37.65	-81.80	273,664.95	273,583.15	גבע	778
₪ -35.96	31.07	-115.74	179,185.81	179,070.08	שפל	779
			31/12/20	01/12/20	פרטי חשבון עבור תאריכים:	
₪ -831.10	93.10	-892.69	477,588.52	476,695.83	פסגה	777
₪ -78.53	56.22	-139.68	273,804.63	273,664.95	גבע	778
₪ -600.46	34.70	-1,730.44	180,916.26	179,185.81	שפל	779

ח 130 - וואנס - 6 - 00023956

סה"כ לתשלום	מחיר לקוט"ש בא"ג	סה"כ צריכה בקוט"ש	קריאה נוכחית	קריאה קודמת	סוג צריכה	סוג תעריף
			30/11/20	01/11/20	פרטי חשבון עבור תאריכים:	
₪ -82.29	45.44	-181.10	201,648.42	201,467.32	פסגה	777
₪ -25.89	37.65	-68.76	113,648.69	113,579.93	גבע	778
₪ -47.95	31.07	-154.33	87,429.84	87,275.51	שפל	779
			31/12/20	01/12/20	פרטי חשבון עבור תאריכים:	
₪ -207.75	93.10	-223.15	201,871.57	201,648.42	פסגה	777
₪ -21.58	56.22	-38.38	113,687.06	113,648.69	גבע	778
₪ -180.93	34.70	-521.42	87,951.26	87,429.84	שפל	779





ח 140 - נעלי נמרוד - 7 - 00023956

סה"כ לתשלום	מחיר לקוט"ש בא"ג	סה"כ צריכה בקוט"ש	קריאה נוכחית	קריאה קודמת	סוג צריכה	סוג תעריף
			30/11/20	01/11/20	פרטי חשבון עבור תאריכים:	
₪ -58.84	45.44	-129.48	373,911.48	373,782.01	פסגה	777
₪ -3.06	37.65	-8.13	191,788.76	191,780.63	גבע	778
₪ -6.15	31.07	-19.79	103,193.55	103,173.76	שפל	779
			31/12/20	01/12/20	פרטי חשבון עבור תאריכים:	
₪ -331.78	93.10	-356.37	374,267.85	373,911.48	פסגה	777
₪ -7.25	56.22	-12.90	191,801.66	191,788.76	גבע	778
₪ -258.46	34.70	-744.85	103,938.41	103,193.55	שפל	779

מחנן 30 נאמן - 4 - 00023960

סה"כ לתשלום	מחיר לקוט"ש בא"ג	סה"כ צריכה בקוט"ש	קריאה נוכחית	קריאה קודמת	סוג צריכה	סוג תעריף
			30/11/20	01/11/20	פרטי חשבון עבור תאריכים:	
₪ -291.71	45.44	-641.97	59,279.90	58,637.93	פסגה	777
₪ -86.26	37.65	-229.11	32,414.39	32,185.27	גבע	778
₪ -176.89	31.07	-569.32	93,214.69	92,645.37	שפל	779
			31/12/20	01/12/20	פרטי חשבון עבור תאריכים:	
₪ -260.75	93.10	-280.07	59,559.97	59,279.90	פסגה	777
₪ -72.54	56.22	-129.03	32,543.41	32,414.39	גבע	778
₪ -343.16	34.70	-988.94	94,203.63	93,214.69	שפל	779

ח 215 - גראס - 2 - 00023961

סה"כ לתשלום	מחיר לקוט"ש בא"ג	סה"כ צריכה בקוט"ש	קריאה נוכחית	קריאה קודמת	סוג צריכה	סוג תעריף
			30/11/20	01/11/20	פרטי חשבון עבור תאריכים:	
₪ -43.48	45.44	-95.69	149,053.05	148,957.37	פסגה	777
₪ -13.70	37.65	-36.39	87,275.68	87,239.30	גבע	778
₪ -20.69	31.07	-66.58	42,120.44	42,053.86	שפל	779
			31/12/20	01/12/20	פרטי חשבון עבור תאריכים:	
₪ -170.94	93.10	-183.61	149,236.66	149,053.05	פסגה	777
₪ -16.36	56.22	-29.11	87,304.79	87,275.68	גבע	778
₪ -129.66	34.70	-373.67	42,494.11	42,120.44	שפל	779





ח 216 - מניקה ג'ולירי - 3 - 00023961

סה"כ לתשלום	מחיר לקוט"ש בא"ג	סה"כ צריכה בקוט"ש	קריאה נוכחית	קריאה קודמת	סוג צריכה	סוג תעריף
			30/11/20	01/11/20	פרטי חשבון עבור תאריכים:	
₪ -68.66	45.44	-151.10	190,526.58	190,375.48	פסגה	777
₪ -14.62	37.65	-38.83	106,380.04	106,341.21	גבע	778
₪ -26.32	31.07	-84.70	56,860.62	56,775.92	שפל	779
			31/12/20	01/12/20	פרטי חשבון עבור תאריכים:	
₪ -193.72	93.10	-208.07	190,734.66	190,526.58	פסגה	777
₪ -9.28	56.22	-16.50	106,396.54	106,380.04	גבע	778
₪ -223.80	34.70	-644.96	57,505.58	56,860.62	שפל	779

מחנן סושי - 8 - 00023962

סה"כ לתשלום	מחיר לקוט"ש בא"ג	סה"כ צריכה בקוט"ש	קריאה נוכחית	קריאה קודמת	סוג צריכה	סוג תעריף
			30/11/20	01/11/20	פרטי חשבון עבור תאריכים:	
₪ -367.27	45.44	-808.26	69,822.53	69,014.28	פסגה	777
₪ -33.32	37.65	-88.50	19,875.69	19,787.20	גבע	778
₪ -54.08	31.07	-174.06	32,862.20	32,688.13	שפל	779
			31/12/20	01/12/20	פרטי חשבון עבור תאריכים:	
₪ -357.04	93.10	-383.51	70,206.04	69,822.53	פסגה	777
₪ -23.98	56.22	-42.65	19,918.34	19,875.69	גבע	778
₪ -187.61	34.70	-540.65	33,402.85	32,862.20	שפל	779

ראשי שנאי 3 - 1 - 00024450

סה"כ לתשלום	מחיר לקוט"ש בא"ג	סה"כ צריכה בקוט"ש	קריאה נוכחית	קריאה קודמת	סוג צריכה	סוג תעריף
			30/11/20	01/11/20	פרטי חשבון עבור תאריכים:	
₪ 38,309.57	45.44	84,308.03	18,015,286.34	17,930,978.30	פסגה	777
₪ 9,806.78	37.65	26,047.23	12,826,813.25	12,800,766.02	גבע	778
₪ 13,077.78	31.07	42,091.33	15,091,542.02	15,049,450.69	שפל	779
			31/12/20	01/12/20	פרטי חשבון עבור תאריכים:	
₪ 31,613.36	93.10	33,956.35	18,049,242.69	18,015,286.34	פסגה	777
₪ 7,472.67	56.22	13,291.84	12,840,105.09	12,826,813.25	גבע	778
₪ 33,152.37	34.70	95,539.97	15,187,081.98	15,091,542.02	שפל	779



ח 101 - מגה - 2 - 00024450

סה"כ לתשלום	מחיר לקוט"ש בא"ג	סה"כ צריכה בקוט"ש	קריאה נוכחית	קריאה קודמת	סוג צריכה	סוג תעריף
			30/11/20	01/11/20	פרטי חשבון עבור תאריכים:	
₪ -20,530.03	45.44	-45,180.53	8,144,414.26	8,099,233.73	פסגה	777
₪ -5,417.07	37.65	-14,387.97	6,258,849.17	6,244,461.20	גבע	778
₪ -8,191.84	31.07	-26,365.77	8,536,027.07	8,509,661.30	שפל	779
			31/12/20	01/12/20	פרטי חשבון עבור תאריכים:	
₪ -15,825.72	93.10	-16,998.63	8,161,412.89	8,144,414.26	פסגה	777
₪ -4,271.68	56.22	-7,598.15	6,266,447.32	6,258,849.17	גבע	778
₪ -19,046.71	34.70	-54,889.66	8,590,916.73	8,536,027.07	שפל	779

חולמס פלייס - 4 - 00024450

סה"כ לתשלום	מחיר לקוט"ש בא"ג	סה"כ צריכה בקוט"ש	קריאה נוכחית	קריאה קודמת	סוג צריכה	סוג תעריף
			30/11/20	01/11/20	פרטי חשבון עבור תאריכים:	
₪ -3,101.29	45.44	-6,825.02	3,178,215.46	3,171,390.44	פסגה	777
₪ -969.39	37.65	-2,574.74	2,399,602.34	2,397,027.61	גבע	778
₪ -2,030.98	31.07	-6,536.80	3,126,865.80	3,120,329.00	שפל	779
			31/12/20	01/12/20	פרטי חשבון עבור תאריכים:	
₪ -2,817.89	93.10	-3,026.74	3,181,242.20	3,178,215.46	פסגה	777
₪ -816.27	56.22	-1,451.92	2,401,054.26	2,399,602.34	גבע	778
₪ -3,801.16	34.70	-10,954.35	3,137,820.15	3,126,865.80	שפל	779

צילר משרדים קומה 6 - 5 - 00024450

סה"כ לתשלום	מחיר לקוט"ש בא"ג	סה"כ צריכה בקוט"ש	קריאה נוכחית	קריאה קודמת	סוג צריכה	סוג תעריף
			30/11/20	01/11/20	פרטי חשבון עבור תאריכים:	
₪ -6,443.38	45.44	-14,179.98	1,051,279.65	1,037,099.67	פסגה	777
₪ -992.23	37.65	-2,635.41	392,984.07	390,348.66	גבע	778
₪ -244.17	31.07	-785.88	370,846.17	370,060.28	שפל	779
			31/12/20	01/12/20	פרטי חשבון עבור תאריכים:	
₪ -3,563.75	93.10	-3,827.87	1,055,107.52	1,051,279.65	פסגה	777
₪ -692.24	56.22	-1,231.31	394,215.38	392,984.07	גבע	778
₪ -2,692.36	34.70	-7,758.96	378,605.12	370,846.17	שפל	779





ראשי שנה 1 - 4 - 00024452

סה"כ לתשלום	מחיר לקוט"ש בא"ג	סה"כ צריכה בקוט"ש	קריאה נוכחית	קריאה קודמת	סוג צריכה	סוג תעריף
			30/11/20	01/11/20	פרטי חשבון עבור תאריכים:	
36,739.98 ₪	45.44	80,853.82	26,147,217.98	26,066,364.16	פסגה	777
10,958.84 ₪	37.65	29,107.14	18,124,817.92	18,095,710.78	גבע	778
8,973.97 ₪	31.07	28,883.07	16,626,316.10	16,597,433.02	שפל	779
			31/12/20	01/12/20	פרטי חשבון עבור תאריכים:	
45,290.99 ₪	93.10	48,647.68	26,195,865.66	26,147,217.98	פסגה	777
8,423.86 ₪	56.22	14,983.74	18,139,801.66	18,124,817.92	גבע	778
36,668.85 ₪	34.70	105,673.92	16,731,990.02	16,626,316.10	שפל	779

נ 240 - אמריקן איגל - 4 - 00024452

סה"כ לתשלום	מחיר לקוט"ש בא"ג	סה"כ צריכה בקוט"ש	קריאה נוכחית	קריאה קודמת	סוג צריכה	סוג תעריף
			30/11/20	01/11/20	פרטי חשבון עבור תאריכים:	
-116.23 ₪	45.44	-255.78	1,052,009.29	1,051,753.51	פסגה	777
-38.37 ₪	37.65	-101.92	660,761.72	660,659.80	גבע	778
-61.63 ₪	31.07	-198.35	440,882.68	440,684.33	שפל	779
			31/12/20	01/12/20	פרטי חשבון עבור תאריכים:	
-2,390.95 ₪	93.10	-2,568.15	1,054,577.44	1,052,009.29	פסגה	777
-311.87 ₪	56.22	-554.74	661,316.46	660,761.72	גבע	778
-1,636.20 ₪	34.70	-4,715.27	445,597.95	440,882.68	שפל	779

נ 241 - גולף - 5 - 00024452

סה"כ לתשלום	מחיר לקוט"ש בא"ג	סה"כ צריכה בקוט"ש	קריאה נוכחית	קריאה קודמת	סוג צריכה	סוג תעריף
			30/11/20	01/11/20	פרטי חשבון עבור תאריכים:	
-1,454.87 ₪	45.44	-3,201.74	2,090,604.28	2,087,402.54	פסגה	777
-226.68 ₪	37.65	-602.08	1,293,901.21	1,293,299.13	גבע	778
-290.21 ₪	31.07	-934.07	886,040.94	885,106.87	שפל	779
			31/12/20	01/12/20	פרטי חשבון עבור תאריכים:	
-3,389.13 ₪	93.10	-3,640.31	2,094,244.58	2,090,604.28	פסגה	777
-279.82 ₪	56.22	-497.72	1,294,398.94	1,293,901.21	גבע	778
-2,610.02 ₪	34.70	-7,521.66	893,562.60	886,040.94	שפל	779





ח 401 - רב חן חדש - 7 - 00024452

סה"כ לתשלום	מחיר לקוט"ש בא"ג	סה"כ צריכה בקוט"ש	קריאה נוכחית	קריאה קודמת	סוג צריכה	סוג תעריף
			30/11/20	01/11/20	פרטי חשבון עבור תאריכים:	
₪ -806.35	45.44	-1,774.54	3,443.46	1,668.91	פסגה	777
₪ -207.79	37.65	-551.90	974.40	422.50	גבע	778
₪ -437.61	31.07	-1,408.48	2,440.19	1,031.71	שפל	779
			31/12/20	01/12/20	פרטי חשבון עבור תאריכים:	
₪ -630.46	93.10	-677.18	4,120.64	3,443.46	פסגה	777
₪ -183.90	56.22	-327.10	1,301.50	974.40	גבע	778
₪ -887.85	34.70	-2,558.64	4,998.83	2,440.19	שפל	779

ראשי שנאי 2 - 1 - 15140048

סה"כ לתשלום	מחיר לקוט"ש בא"ג	סה"כ צריכה בקוט"ש	קריאה נוכחית	קריאה קודמת	סוג צריכה	סוג תעריף
			30/11/20	01/11/20	פרטי חשבון עבור תאריכים:	
₪ 26,431.31	45.44	58,167.50	5,135,575.80	5,077,408.30	פסגה	777
₪ 7,035.43	37.65	18,686.40	2,833,345.20	2,814,658.80	גבע	778
₪ 9,451.00	31.07	30,418.40	4,324,962.20	4,294,543.80	שפל	779
			31/12/20	01/12/20	פרטי חשבון עבור תאריכים:	
₪ 44,424.99	93.10	47,717.50	5,183,293.30	5,135,575.80	פסגה	777
₪ 6,908.03	56.22	12,287.50	2,845,632.70	2,833,345.20	גבע	778
₪ 39,612.03	34.70	114,155.70	4,439,117.90	4,324,962.20	שפל	779

סה"כ לדייר:

שיא ביקוש	סה"כ	שפל	גבע	פסגה
974.72	338,839.32	142,588.06	52,772.70	143,478.55
	₪ 159,250.24	₪ 48,194.46	₪ 23,121.46	₪ 87,934.32

סה"כ צריכה

סה"כ לתשלום

₪ 200.95	תשלום קבוע	
₪ 159,451.19	סה"כ לתשלום	לא כולל מע"מ





התפלגות חיוב בש"ח לפי תעו"ז

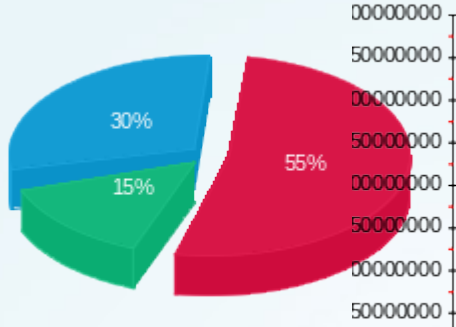

■ פסגה (ש"ח 87,934.32)
■ גבע (ש"ח 23,121.46)
■ שפל (ש"ח 48,194.46)

הסטוריית צריכה בקוט"ש

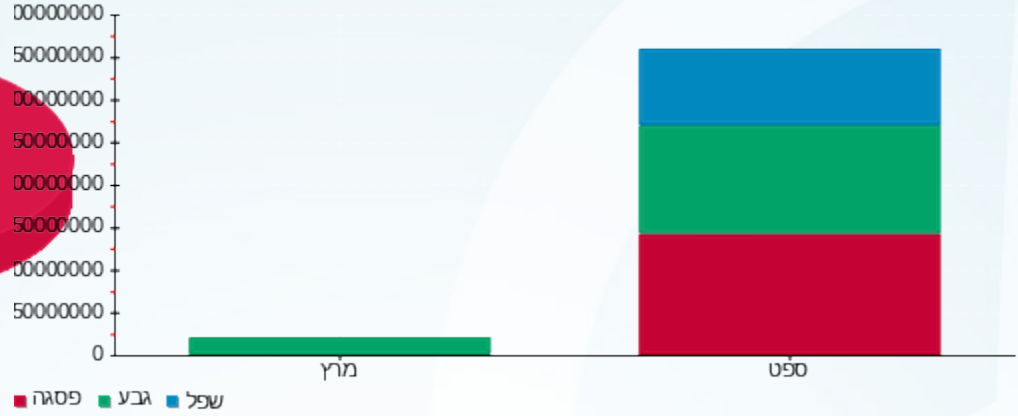

06/01/21 תאריך הפקה:
 31/12/20 תאריך קריאה נוכחית:
 01/11/20 תאריך קריאה קודמת:

שם דייר: ח 804 - צילר 1 הולמס פלייס
 שם אתר: קניון עזריאלי גבעתיים

לקוח/ה נכבד/ה, אנו מתכבדים להגיש את חישוב צריכת החשמל לתקופה 01/11/20 - 31/12/20:

ח 804 - צילר 1 הולמס פלייס - 3 - (3x400)00023932

סוג תעריף	סוג צריכה	קריאה קודמת	קריאה נוכחית	סה"כ צריכה בקוט"ש	מחיר לקוט"ש בא"ג	סה"כ לתשלום
פרטי חשבון עבור תאריכים:						
		01/11/20	30/11/20			
777	פסגה	1,446,499.11	1,448,586.50	2,087.39	45.44	948.51 ₪
778	גבע	1,002,096.23	1,002,670.92	574.69	37.65	216.37 ₪
779	שפל	1,204,171.31	1,205,852.26	1,680.95	31.07	522.27 ₪
פרטי חשבון עבור תאריכים:						
		01/12/20	31/12/20			
777	פסגה	1,448,586.50	1,448,586.50	0.00	93.10	0.00 ₪
778	גבע	1,002,670.92	1,002,670.92	0.004	56.22	0.00 ₪
779	שפל	1,205,852.26	1,205,852.28	0.01	34.70	0.00 ₪

סה"כ לדייר:

פסגה	גבע	שפל	סה"כ	שיא ביקוש
2,087.39	574.69	1,680.96	4,343.04	22.27
₪ 948.51	₪ 216.37	₪ 522.28	₪ 1,687.16	

סה"כ צריכה
 סה"כ לתשלום

200.95 ₪	תשלום קבוע	
87.18 ₪	תשלום עבור גודל חיבור ב KVA (3x400)	
1,975.29 ₪	סה"כ לתשלום	לא כולל מע"מ

התפלגות חיוב בש"ח לפי תעו"ז

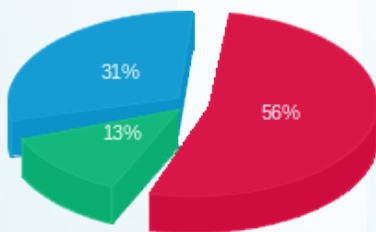

פסגה (₪ 948.51)
 גבע (₪ 216.37)
 שפל (₪ 522.28)

הסטוריית צריכה בקוט"ש

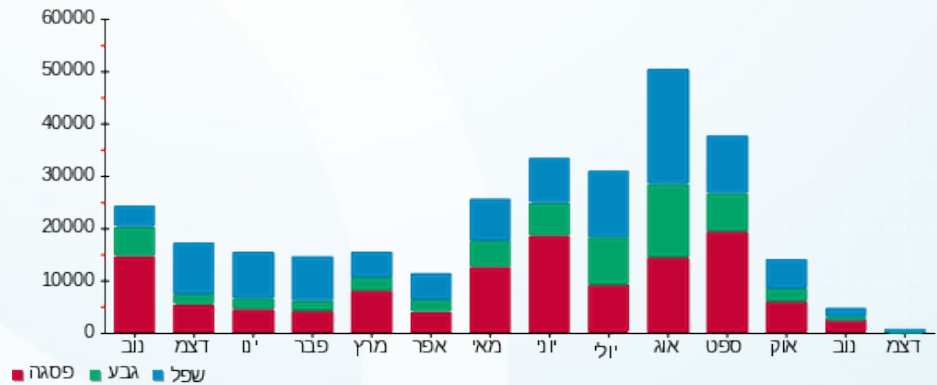

06/01/21 תאריך הפקה:
 31/12/20 תאריך קריאה נוכחית:
 01/11/20 תאריך קריאה קודמת:

שם דייר: ח 805 - צילר 2 הולמס פלייס
 שם אתר: קניון עזריאלי גבעתיים

לקוח/ה נכבד/ה, אנו מתכבדים להגיש את חישוב צריכת החשמל לתקופה 01/11/20 - 31/12/20:

ח 805 - צילר 2 הולמס פלייס - 4 - 00023932(3x400)

סוג תעריף	סוג צריכה	קריאה קודמת	קריאה נוכחית	סה"כ צריכה בקוט"ש	מחיר לקוט"ש בא"ג	סה"כ לתשלום
פרטי חשבון עבור תאריכים:						
		01/11/20	30/11/20			
777	פסגה	1,973,371.44	1,973,411.11	39.67	45.44	18.03 ₪
778	גבע	1,382,923.32	1,382,937.05	13.74	37.65	5.17 ₪
779	שפל	1,710,681.08	1,710,719.64	38.56	31.07	11.98 ₪
פרטי חשבון עבור תאריכים:						
		01/12/20	31/12/20			
777	פסגה	1,973,411.11	1,973,411.11	0.00	93.10	0.00 ₪
778	גבע	1,382,937.05	1,382,937.05	0.00	56.22	0.00 ₪
779	שפל	1,710,719.64	1,710,719.64	0.00	34.70	0.00 ₪

סה"כ לדייר:

פסגה	גבע	שפל	סה"כ	שיא ביקוש
39.67	13.74	38.56	91.97	0.49
18.03 ₪	5.17 ₪	11.98 ₪	35.18 ₪	

סה"כ צריכה
 סה"כ לתשלום

200.95 ₪	תשלום קבוע	
87.18 ₪	תשלום עבור גודל חיבור בKVA (3x400)	
323.31 ₪	סה"כ לתשלום	לא כולל מע"מ

התפלגות חיוב בש"ח לפי תעו"ז

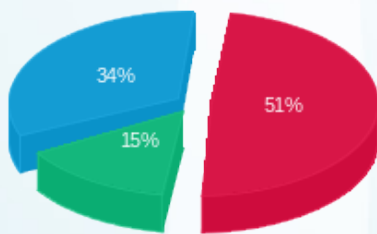

פסגה (18.03 ₪) ■
 גבע (5.17 ₪) ■
 שפל (11.98 ₪) ■

הסטוריית צריכה בקוט"ש

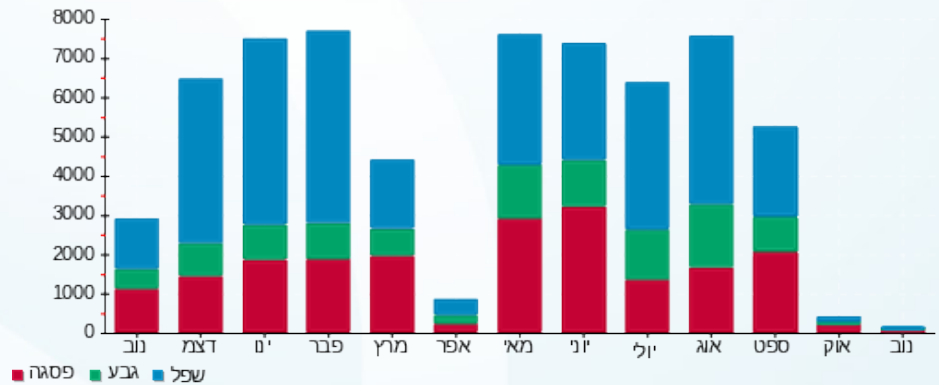

06/01/21 תאריך הפקה:
 31/12/20 תאריך קריאה נוכחי:
 01/11/20 תאריך קריאה קודמת:

שם דייר: ח 806 - צילר 3 קומה 5
 שם אתר: קניון עזריאלי גבעתיים

לקוח/ה נכבד/ה, אנו מתכבדים להגיש את חישוב צריכת החשמל לתקופה 01/11/20 - 31/12/20:

ח 806 - צילר 3 קומה 5 - 5 - 00023932 (3x400)

סה"כ לתשלום	מחיר לקוט"ש בא"ג	סה"כ צריכה בקוט"ש	קריאה נוכחית	קריאה קודמת	סוג צריכה	סוג תעריף
			30/11/20	01/11/20	פרטי חשבון עבור תאריכים:	
₪ 56.03	45.44	123.31	1,080,930.05	1,080,806.74	פסגה	777
₪ 17.54	37.65	46.59	555,958.80	555,912.21	גבע	778
₪ 36.99	31.07	119.04	226,707.59	226,588.55	שפל	779
			31/12/20	01/12/20	פרטי חשבון עבור תאריכים:	
₪ 54.35	93.10	58.38	1,080,988.43	1,080,930.05	פסגה	777
₪ 15.81	56.22	28.12	555,986.92	555,958.80	גבע	778
₪ 73.58	34.70	212.03	226,919.62	226,707.59	שפל	779

סה"כ לדייר:

שיא ביקוש	סה"כ	שפל	גבע	פסגה	סה"כ צריכה
0.84	587.47	331.07	74.71	181.68	סה"כ לתשלום
	₪ 254.29	₪ 110.56	₪ 33.35	₪ 110.38	

₪ 200.95	תשלום קבוע	
₪ 87.18	תשלום עבור גודל חיבור בKVA (3x400)	
₪ 542.42	סה"כ לתשלום	לא כולל מע"מ

התפלגות חיוב בש"ח לפי תעו"ז

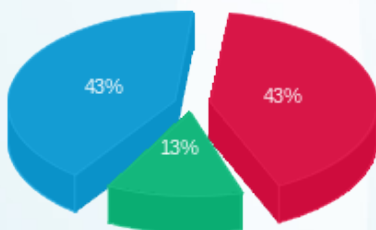

פסגה (₪ 110.38) ■
 גבע (₪ 33.35) ■
 שפל (₪ 110.56) ■

הסטוריית צריכה בקוט"ש

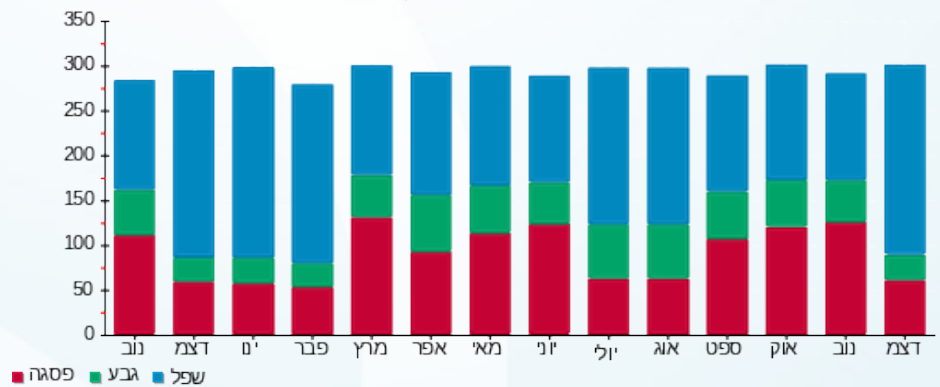

06/01/21 תאריך הפקה:
 31/12/20 תאריך קריאה נוכחית:
 01/11/20 תאריך קריאה קודמת:

שם דייר: טבע ספא
 שם אתר: קניון עזריאלי גבעתיים

לקוח/ה נכבד/ה, אנו מתכבדים להגיש את חישוב צריכת החשמל לתקופה 01/11/20 - 31/12/20:

טבע ספא - 6 - 00023639 (3x50)

סוג תעריף	סוג צריכה	קריאה קודמת	קריאה נוכחית	סה"כ צריכה בקוט"ש	מחיר לקוט"ש בא"ג	סה"כ לתשלום
פרטי חשבון עבור תאריכים:						
777	פסגה	01/11/20	30/11/20	434.21	45.44	197.30 ₪
778	גבע	113,459.92	113,525.16	65.24	37.65	24.56 ₪
779	שפל	53,947.30	54,006.60	59.30	31.07	18.42 ₪
פרטי חשבון עבור תאריכים:						
777	פסגה	160,841.98	160,945.15	103.17	93.10	96.05 ₪
778	גבע	113,525.16	113,539.54	14.38	56.22	8.09 ₪
779	שפל	54,006.60	54,481.98	475.38	34.70	164.96 ₪

סה"כ לדייר:

פסגה	גבע	שפל	סה"כ	שיא ביקוש
537.38	79.62	534.67	1,151.67	10.54
293.36 ₪	32.65 ₪	183.38 ₪	509.39 ₪	

סה"כ צריכה
 סה"כ לתשלום

200.95 ₪	תשלום קבוע	
10.90 ₪	תשלום עבור גודל חיבור בKVA (3x50)	
721.23 ₪	סה"כ לתשלום	לא כולל מע"מ

התפלגות חיוב בש"ח לפי תעו"ז

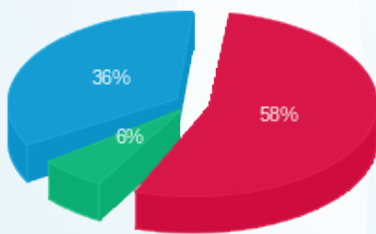

פסגה (293.36 ₪)
 גבע (32.65 ₪)
 שפל (183.38 ₪)

הסטוריית צריכה בקוט"ש

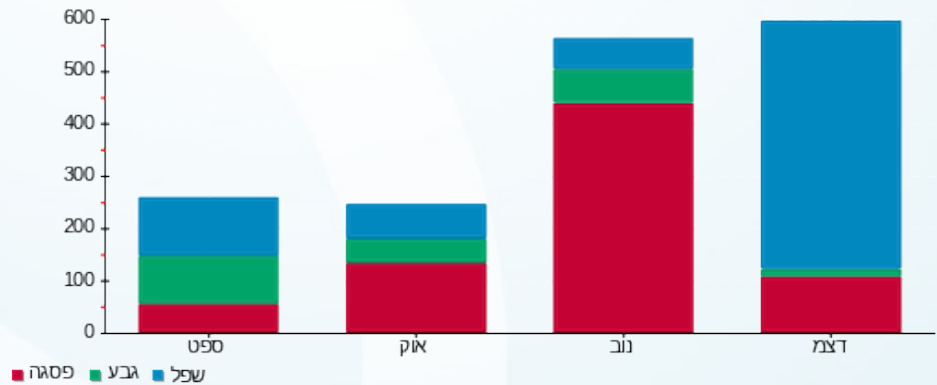

06/01/21 תאריך הפקה:
 31/12/20 תאריך קריאה נוכחי:
 01/11/20 תאריך קריאה קודמת:

שם דייר: כללית משלימה
 שם אתר: קניון עזריאלי גבעתיים

לקוח/ה נכבד/ה, אנו מתכבדים להגיש את חישוב צריכת החשמל לתקופה 01/11/20 - 31/12/20:

כללית משלימה - 3 - 00021212 (3x63)

סוג תעריף	סוג צריכה	קריאה קודמת	קריאה נוכחית	סה"כ צריכה בקוט"ש	מחיר לקוט"ש בא"ג	סה"כ לתשלום
פרטי חשבון עבור תאריכים:						
777	פסגה	01/11/20	30/11/20	1,082.26	45.44	491.78 ₪
778	גבע	29,279.15	29,512.83	233.68	37.65	87.98 ₪
779	שפל	61,119.72	61,278.96	159.24	31.07	49.48 ₪
פרטי חשבון עבור תאריכים:						
777	פסגה	99,639.57	100,252.88	613.31	93.10	570.99 ₪
778	גבע	29,512.83	29,617.98	105.15	56.22	59.12 ₪
779	שפל	61,278.96	62,469.30	1,190.34	34.70	413.05 ₪

סה"כ לדייר:

שיא ביקוש	סה"כ	שפל	גבע	פסגה	סה"כ צריכה
49.11	3,383.98	1,349.58	338.83	1,695.57	סה"כ לתשלום
	1,672.39 ₪	462.52 ₪	147.10 ₪	1,062.77 ₪	

200.95 ₪	תשלום קבוע	
13.73 ₪	תשלום עבור גודל חיבור ב-KVA (3x63)	
1,887.07 ₪	סה"כ לתשלום	לא כולל מע"מ

התפלגות חיוב בש"ח לפי תעו"ז

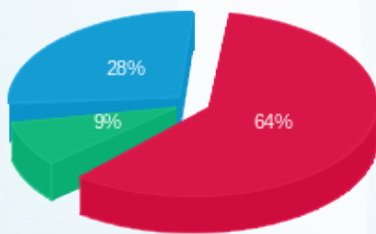

■ פסגה (1,062.77 ₪)
 ■ גבע (147.10 ₪)
 ■ שפל (462.52 ₪)

הסטוריית צריכה בקוט"ש

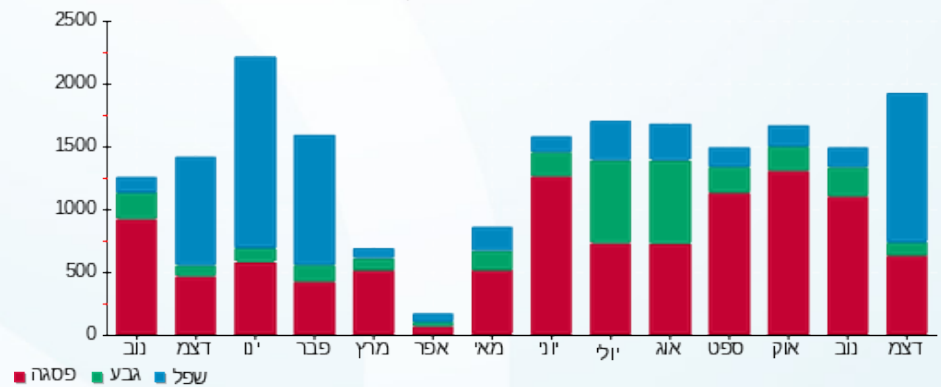

06/01/21 תאריך הפקה:
 31/12/20 תאריך קריאה נוכחי:
 01/11/20 תאריך קריאה קודמת:

שם דייר: מגה בעיר שלט קיר דרומי
 שם אתר: קניון עזריאלי גבעתיים

לקוח/ה נכבד/ה, אנו מתכבדים להגיש את חישוב צריכת החשמל לתקופה 01/11/20 - 31/12/20:

מגה בעיר שלט קיר דרומי 20% - 4 - 00023952 (3x6.4)

סוג תעריף	סוג צריכה	קריאה קודמת	קריאה נוכחית	סה"כ צריכה בקוט"ש	מחיר לקוט"ש בא"ג	סה"כ לתשלום
פרטי חשבון עבור תאריכים:						
777	פסגה	01/11/20	30/11/20	3,725.00	45.44	18.03 ₪
778	גבע	3,750.51	3,768.79	18.28	37.65	6.88 ₪
779	שפל	8,319.19	8,367.37	48.18	31.07	14.97 ₪
פרטי חשבון עבור תאריכים:						
777	פסגה	01/12/20	31/12/20	3,776.55	93.10	47.99 ₪
778	גבע	3,768.79	3,779.69	10.90	56.22	6.13 ₪
779	שפל	8,367.37	8,460.14	92.77	34.70	32.19 ₪

סה"כ לדייר:

פסגה	גבע	שפל	סה"כ	שיא ביקוש
91.23	29.18	140.94	261.36	3.65
₪ 66.02	₪ 13.01	₪ 47.16	₪ 126.19	

סה"כ צריכה
 סה"כ לתשלום

200.95 ₪	תשלום קבוע	
6.97 ₪	תשלום עבור גודל חיבור בKVA (3x6.4)	
334.12 ₪	סה"כ לתשלום	לא כולל מע"מ

התפלגות חיוב בש"ח לפי תעו"ז

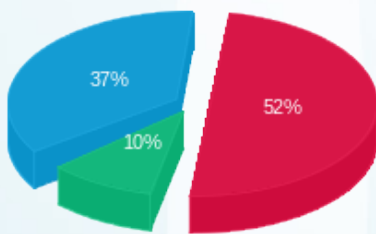

פסגה (66.02 ₪) ■
 גבע (13.01 ₪) ■
 שפל (47.16 ₪) ■

הסטוריית צריכה בקוט"ש

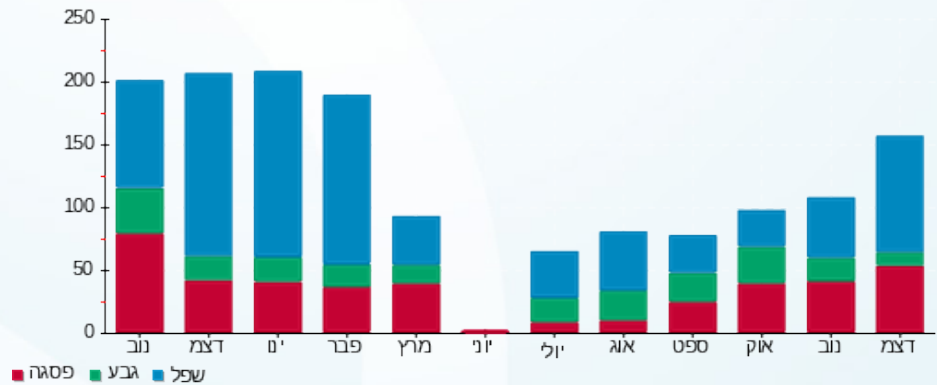



06/01/21

תאריך הפקה:

שם דייר: מגה בעיר שלט קיר מזרחי

31/12/20

תאריך קריאה נוכחית:

שם אתר: קניון עזריאלי גבעתיים

01/11/20

תאריך קריאה קודמת:

לקוח/ה נכבד/ה, אנו מתכבדים להגיש את חישוב צריכת החשמל לתקופה 01/11/20 - 31/12/20:

מגה בעיר שלט קיר מזרחי - 6 - 00015933 (3x80)

סוג תעריף	סוג צריכה	קריאה קודמת	קריאה נוכחית	סה"כ צריכה בקוט"ש	מחיר לקוט"ש בא"ג	סה"כ לתשלום
פרטי חשבון עבור תאריכים:						
777	פסגה	01/11/20	30/11/20	8.98	45.44	1,701.68
778	גבע	2,314.29	2,322.56	8.27	37.65	1,701.68
779	שפל	4,503.63	4,523.51	19.89	31.07	1,701.68
פרטי חשבון עבור תאריכים:						
777	פסגה	01/12/20	31/12/20	16.77	93.10	1,701.68
778	גבע	2,322.56	2,326.93	4.37	56.22	1,701.68
779	שפל	4,523.51	4,562.58	39.07	34.70	1,701.68

סה"כ לדייר:

שיא ביקוש	סה"כ	שפל	גבע	פסגה
0.24	97.36	58.96	12.64	25.76
	19.74 ₪	5.57 ₪	19.70 ₪	45.01 ₪

סה"כ צריכה
סה"כ לתשלום

200.95 ₪	תשלום קבוע	
17.44 ₪	תשלום עבור גודל חיבור ב-KVA (3x80)	
263.39 ₪	סה"כ לתשלום	לא כולל מע"מ

התפלגות חיוב בש"ח לפי תעו"ז

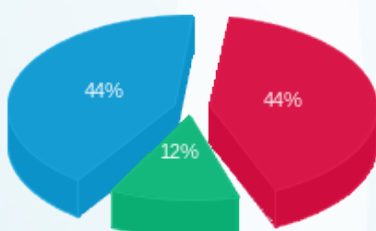

פסגה (19.70 ₪)
גבע (5.57 ₪)
שפל (19.74 ₪)

הסטוריית צריכה בקוט"ש

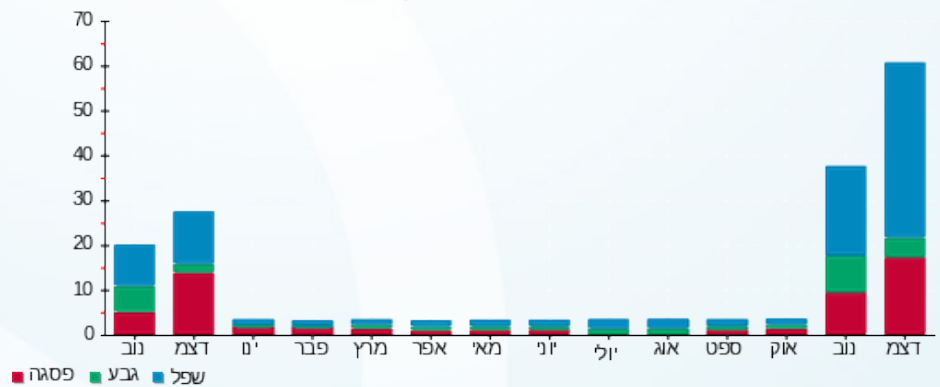



06/01/21

תאריך הפקדה:

31/12/20

תאריך קריאה נוכחית:

01/11/20

תאריך קריאה קודמת:

שם דייר: מחסן סושי
שם אתר: קניון עזריאלי גבעתיים

לקוח/ה נכבד/ה, אנו מתכבדים להגיש את חישוב צריכת החשמל לתקופה 01/11/20 - 31/12/20:

מחסן סושי - 8 - 00023962 (3x50)

סוג תעריף	סוג צריכה	קריאה קודמת	קריאה נוכחית	סה"כ צריכה בקוט"ש	מחיר לקוט"ש בא"ג	סה"כ לתשלום
פרטי חשבון עבור תאריכים:						
777	פסגה	01/11/20	30/11/20	808.26	45.44	367.27 ₪
778	גבע	19,787.20	19,875.69	88.50	37.65	33.32 ₪
779	שפל	32,688.13	32,862.20	174.06	31.07	54.08 ₪
פרטי חשבון עבור תאריכים:						
777	פסגה	69,822.53	70,206.04	383.51	93.10	357.04 ₪
778	גבע	19,875.69	19,918.34	42.65	56.22	23.98 ₪
779	שפל	32,862.20	33,402.85	540.65	34.70	187.61 ₪

סה"כ לדייר:

שיא ביקוש	סה"כ	שפל	גבע	פסגה
17.97	2,037.62	714.72	131.14	1,191.76
	1,023.30 ₪	241.69 ₪	57.30 ₪	724.32 ₪

סה"כ צריכה
סה"כ לתשלום

200.95 ₪	תשלום קבוע	
10.90 ₪	תשלום עבור גודל חיבור בKVA (3x50)	
1,235.15 ₪	סה"כ לתשלום	לא כולל מע"מ

התפלגות חיוב בש"ח לפי תעו"ז

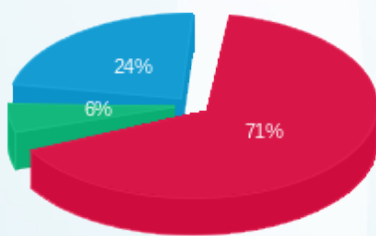

פסגה (724.32 ₪) ■
גבע (57.30 ₪) ■
שפל (241.69 ₪) ■

הסטוריית צריכה בקוט"ש

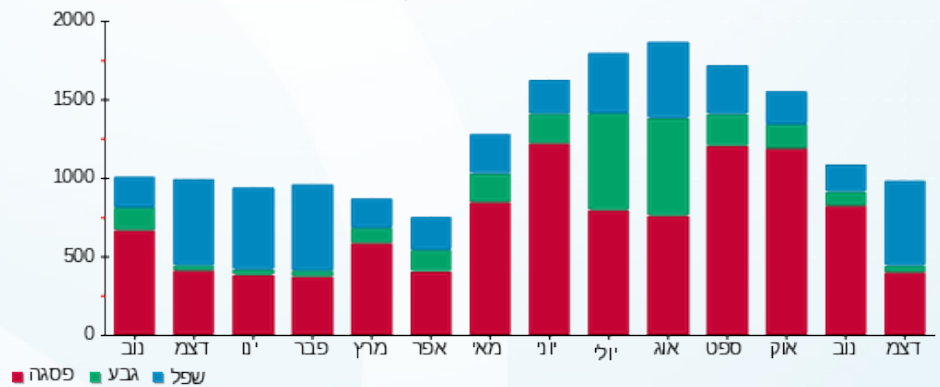



06/01/21 תאריך הפקה:
 31/12/20 תאריך קריאה נוכחית:
 01/11/20 תאריך קריאה קודמת:

שם דייר: מיזוג אוויר
שם אתר: קניון עזריאלי גבעתיים

לקוח/ה נכבד/ה, אנו מתכבדים להגיש את חישוב צריכת החשמל לתקופה 01/11/20 - 31/12/20:

ראשי שנה 5 מ"א - 1 - 00023932

סוג תעריף	סוג צריכה	קריאה קודמת	קריאה נוכחית	סה"כ צריכה בקוט"ש	מחיר לקוט"ש בא"ג	סה"כ לתשלום
פרטי חשבון עבור תאריכים:						
		01/11/20	30/11/20			
777	פסגה	29,175,585.28	29,260,333.44	84,748.16	45.44	38,509.56 ₪
778	גבע	19,052,953.98	19,082,614.21	29,660.22	37.65	11,167.07 ₪
779	שפל	21,408,761.47	21,460,138.43	51,376.96	31.07	15,962.82 ₪
פרטי חשבון עבור תאריכים:						
		01/12/20	31/12/20			
777	פסגה	29,260,333.44	29,308,090.62	47,757.18	93.10	44,461.94 ₪
778	גבע	19,082,614.21	19,096,105.28	13,491.07	56.22	7,584.68 ₪
779	שפל	21,460,138.43	21,583,725.57	123,587.14	34.70	42,884.74 ₪

ח 804 - צילר 1 הולמס פלייס - 3 - 00023932

סוג תעריף	סוג צריכה	קריאה קודמת	קריאה נוכחית	סה"כ צריכה בקוט"ש	מחיר לקוט"ש בא"ג	סה"כ לתשלום
פרטי חשבון עבור תאריכים:						
		01/11/20	30/11/20			
777	פסגה	1,446,499.11	1,448,586.50	-2,087.39	45.44	-948.51 ₪
778	גבע	1,002,096.23	1,002,670.92	-574.69	37.65	-216.37 ₪
779	שפל	1,204,171.31	1,205,852.26	-1,680.95	31.07	-522.27 ₪
פרטי חשבון עבור תאריכים:						
		01/12/20	31/12/20			
777	פסגה	1,448,586.50	1,448,586.50	0.00	93.10	0.00 ₪
778	גבע	1,002,670.92	1,002,670.92	-0.004	56.22	-0.00 ₪
779	שפל	1,205,852.26	1,205,852.28	-0.01	34.70	-0.00 ₪

ח 805 - צילר 2 הולמס פלייס - 4 - 00023932

סוג תעריף	סוג צריכה	קריאה קודמת	קריאה נוכחית	סה"כ צריכה בקוט"ש	מחיר לקוט"ש בא"ג	סה"כ לתשלום
פרטי חשבון עבור תאריכים:						
		01/11/20	30/11/20			
777	פסגה	1,973,371.44	1,973,411.11	-39.67	45.44	-18.03 ₪
778	גבע	1,382,923.32	1,382,937.05	-13.74	37.65	-5.17 ₪
779	שפל	1,710,681.08	1,710,719.64	-38.56	31.07	-11.98 ₪
פרטי חשבון עבור תאריכים:						
		01/12/20	31/12/20			





ח 805 - צילר 2 הולמס פלייס - 4 - 00023932

סה"כ לתשלום	מחיר לקוט"ש בא"ג	סה"כ צריכה בקוט"ש	קריאה נוכחית	קריאה קודמת	סוג צריכה	סוג תעריף
₪ 0.00	93.10	0.00	1,973,411.11	1,973,411.11	פסגה	777
₪ 0.00	56.22	0.00	1,382,937.05	1,382,937.05	גבע	778
₪ 0.00	34.70	0.00	1,710,719.64	1,710,719.64	שפל	779

סה"כ לדירה:

שיא ביקוש	סה"כ	שפל	גבע	פסגה	
889.34	346,185.72	173,244.57	42,562.87	130,378.28	סה"כ צריכה
	₪ 158,848.48	₪ 58,313.30	₪ 18,530.21	₪ 82,004.97	סה"כ לתשלום

₪ 0.00	תשלום קבוע	
₪ 158,848.48	סה"כ לתשלום	לא כולל מע"מ



06/01/21 תאריך הפקה:
 31/12/20 תאריך קריאה נוכחי:
 01/11/20 תאריך קריאה קודמת:

שם דייר: מכבידנט
 שם אתר: קניון עזריאלי גבעתיים

לקוח/ה נכבד/ה, אנו מתכבדים להגיש את חישוב צריכת החשמל לתקופה 01/11/20 - 31/12/20:

מכבידנט - 4 - 00023639 (3x250)

סוג תעריף	סוג צריכה	קריאה קודמת	קריאה נוכחית	סה"כ צריכה בקוט"ש	מחיר לקוט"ש בא"ג	סה"כ לתשלום
פרטי חשבון עבור תאריכים:						
		01/11/20	30/11/20			
777	פסגה	195,910.66	196,419.14	508.47	45.44	231.05 ₪
778	גבע	132,887.30	133,000.82	113.52	37.65	42.74 ₪
779	שפל	73,704.31	73,753.26	48.94	31.07	15.21 ₪
פרטי חשבון עבור תאריכים:						
		01/12/20	31/12/20			
777	פסגה	196,419.14	196,647.06	227.92	93.10	212.20 ₪
778	גבע	133,000.82	133,033.58	32.75	56.22	18.41 ₪
779	שפל	73,753.26	74,177.97	424.71	34.70	147.37 ₪

סה"כ לדייר:

פסגה	גבע	שפל	סה"כ	שיא ביקוש
736.40	146.27	473.65	1,356.32	4.73
₪ 443.25	₪ 61.15	₪ 162.58	₪ 666.98	

סה"כ צריכה
 סה"כ לתשלום

200.95 ₪	תשלום קבוע	
54.49 ₪	תשלום עבור גודל חיבור בKVA (3x250)	
922.42 ₪	סה"כ לתשלום	לא כולל מע"מ

התפלגות חיוב בש"ח לפי תעו"ז

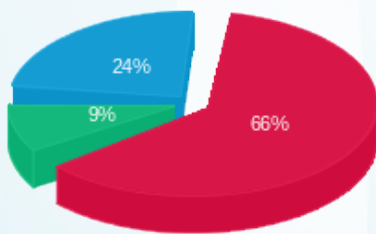

פסגה (₪ 443.25)
 גבע (₪ 61.15)
 שפל (₪ 162.58)

הסטוריית צריכה בקוט"ש

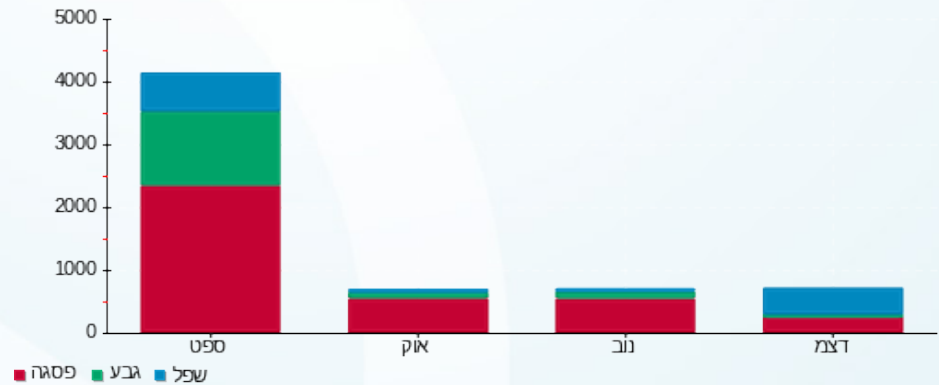



06/01/21

תאריך הפקה:

שם דייר: מנגו חדש

31/12/20

תאריך קריאה נוכחית:

שם אתר: קניון עזריאלי גבעתיים

01/11/20

תאריך קריאה קודמת:

לקוח/ה נכבד/ה, אנו מתכבדים להגיש את חישוב צריכת החשמל לתקופה 01/11/20 - 31/12/20:

מנגו - 8 - 00023930(3x200)

סוג תעריף	סוג צריכה	קריאה קודמת	קריאה נוכחית	סה"כ צריכה בקוט"ש	מחיר לקוט"ש בא"ג	סה"כ לתשלום
פרטי חשבון עבור תאריכים:						
777	פסגה	01/11/20	30/11/20	2,040.20	45.44	927.07 ₪
778	גבע	164,089.80	164,858.42	768.61	37.65	289.38 ₪
779	שפל	161,033.31	162,986.50	1,953.18	31.07	606.85 ₪
פרטי חשבון עבור תאריכים:						
777	פסגה	279,478.64	281,636.36	2,157.72	93.10	2,008.84 ₪
778	גבע	164,858.42	165,525.85	667.44	56.22	375.23 ₪
779	שפל	162,986.50	168,724.68	5,738.18	34.70	1,991.15 ₪

סה"כ לדייר:

פסגה	גבע	שפל	סה"כ	שיא ביקוש
4,197.92	1,436.05	7,691.37	13,325.34	40.90
₪ 2,935.91	₪ 664.62	₪ 2,598.00	₪ 6,198.52	

סה"כ צריכה
סה"כ לתשלום

200.95 ₪	תשלום קבוע	
43.59 ₪	תשלום עבור גודל חיבור ב KVA (3x200)	
6,443.06 ₪	סה"כ לתשלום	לא כולל מע"מ

התפלגות חיוב בש"ח לפי תעו"ז

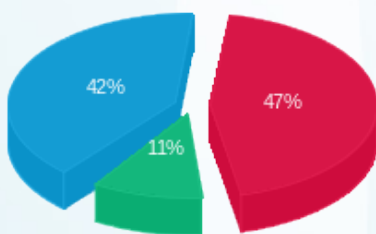

פסגה (2,935.91 ₪) 47%
גבע (664.62 ₪) 11%
שפל (2,598.00 ₪) 42%

הסטוריית צריכה בקוט"ש

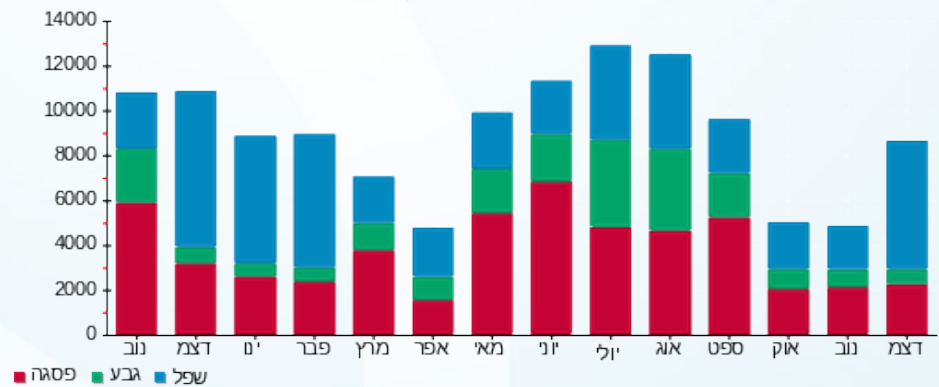



06/01/21 תאריך הפקה:
 31/12/20 תאריך קריאה נוכחית:
 01/11/20 תאריך קריאה קודמת:

שם דייר: מעדניה גורמה
 שם אתר: קניון עזריאלי גבעתיים
 תאריך כניסה: 15/11/20

לקוח/ה נכבד/ה, אנו מתכבדים להגיש את חישוב צריכת החשמל לתקופה 15/11/20 - 31/12/20:

מעדניה גורמה - 6 - 00023932(3x160)

סוג תעריף	סוג צריכה	קריאה קודמת	קריאה נוכחית	סה"כ צריכה בקוט"ש	מחיר לקוט"ש בא"ג	סה"כ לתשלום
פרטי חשבון עבור תאריכים:						
		15/11/20	30/11/20			
777	פסגה	390,429.05	390,429.05	0.00	45.44	0.00 ₪
778	גבע	198,944.81	198,944.81	0.00	37.65	0.00 ₪
779	שפל	422,606.71	422,606.71	0.00	31.07	0.00 ₪
פרטי חשבון עבור תאריכים:						
		01/12/20	31/12/20			
777	פסגה	390,429.05	390,429.05	0.00	93.10	0.00 ₪
778	גבע	198,944.81	198,944.82	0.004	56.22	0.00 ₪
779	שפל	422,606.71	422,606.71	-0.002	34.70	-0.00 ₪

סה"כ לדייר:

פסגה	גבע	שפל	סה"כ	שיא ביקוש
0.00	0.004	-0.002	0.002	0.004
0.00 ₪	0.00 ₪	-0.00 ₪	0.00 ₪	

סה"כ צריכה
 סה"כ לתשלום

200.95 ₪	תשלום קבוע	
26.87 ₪	תשלום עבור גודל חיבור בKVA (3x160)	
227.82 ₪	סה"כ לתשלום	לא כולל מע"מ

התפלגות חיוב בש"ח לפי תעו"ז

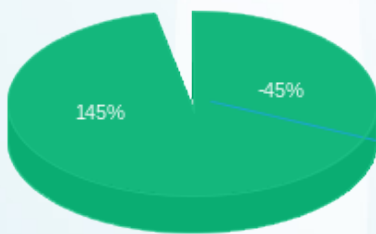

פסגה (0.00 ₪) ■
 גבע (0.002 ₪) ■
 שפל (-0.0007 ₪) ■

הסטוריית צריכה בקוט"ש

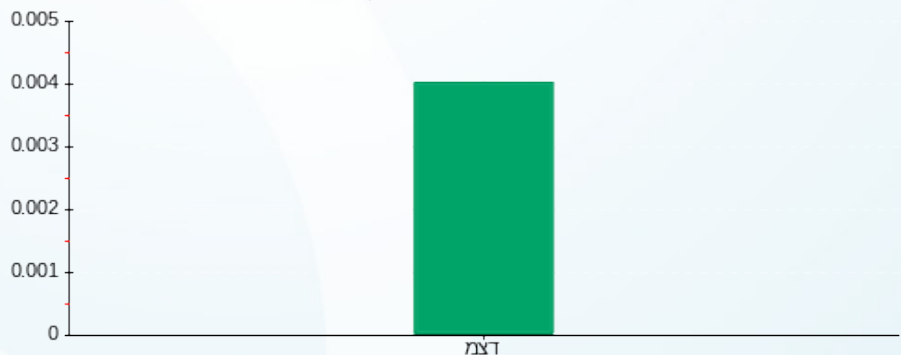

פסגה ■ גבע ■ שפל





06/01/21 תאריך הפקה:
 31/12/20 תאריך קריאה נוכחית:
 01/11/20 תאריך קריאה קודמת:

שם דייר: מעוברת
 שם אתר: קניון עזריאלי גבעתיים
 תאריך יציאה: 30/11/20

לקוח/ה נכבד/ה, אנו מתכבדים להגיש את חישוב צריכת החשמל לתקופה 01/11/20 - 30/11/20:

מעוברת - 1 - 00023850 (3x80)

סוג תעריף	סוג צריכה	קריאה קודמת	קריאה נוכחית	סה"כ צריכה בקוט"ש	מחיר לקוט"ש בא"ג	סה"כ לתשלום
		01/11/20	30/11/20			
777	פסגה	163,780.58	163,844.30	63.72	45.44	28.96 ₪
778	גבע	81,654.72	81,674.40	19.68	37.65	7.41 ₪
779	שפל	63,853.33	63,889.06	35.72	31.07	11.10 ₪

תוספת כסף

תוספת כסף	הערה	סה"כ לתשלום
		84.00 ₪

סה"כ לדייר:

פסגה	גבע	שפל	סה"כ	שיא ביקוש
63.72	19.68	35.72	119.12	5.67
28.96 ₪	7.41 ₪	11.10 ₪	47.46 ₪	

סה"כ צריכה
סה"כ לתשלום

לא כולל מע"מ	סה"כ לתשלום	תשלום קבוע
	340.99 ₪	200.95 ₪
		8.57 ₪
		תשלום עבור גודל חיבור בKVA (3x80)

התפלגות חיוב בש"ח לפי תעו"ז

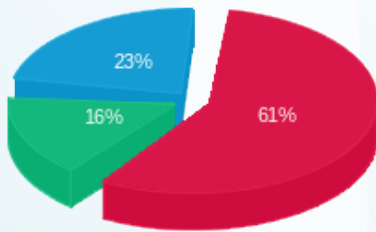

פסגה (28.96 ₪)
 גבע (7.41 ₪)
 שפל (11.10 ₪)

הסטוריית צריכה בקוט"ש

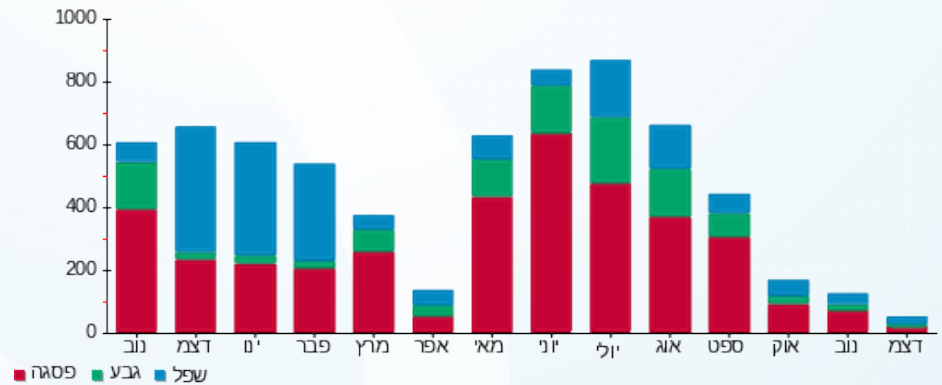



06/01/21 תאריך הפקה:
 31/12/20 תאריך קריאה נוכחית:
 01/11/20 תאריך קריאה קודמת:

שם דייר: מקדונלדס
 שם אתר: קניון עזריאלי גבעתיים

לקוח/ה נכבד/ה, אנו מתכבדים להגיש את חישוב צריכת החשמל לתקופה 01/11/20 - 31/12/20:

חשבון מקדונלדס - 2 - 00023948 (3x160)

סוג תעריף	סוג צריכה	קריאה קודמת	קריאה נוכחית	סה"כ צריכה בקוט"ש	מחיר לקוט"ש בא"ג	סה"כ לתשלום
פרטי חשבון עבור תאריכים:						
		01/11/20	30/11/20			
777	פסגה	756,716.24	762,431.50	5,715.26	45.44	2,597.01 ₪
778	גבע	497,585.13	500,021.61	2,436.48	37.65	917.33 ₪
779	שפל	921,735.78	925,772.87	4,037.08	31.07	1,254.32 ₪
פרטי חשבון עבור תאריכים:						
		01/12/20	31/12/20			
777	פסגה	762,431.50	766,017.45	3,585.95	93.10	3,338.52 ₪
778	גבע	500,021.61	500,992.39	970.78	56.22	545.77 ₪
779	שפל	925,772.87	934,441.09	8,668.23	34.70	3,007.87 ₪

חשבון מקדונלדס - 7 - 00023948 (3x80)

סוג תעריף	סוג צריכה	קריאה קודמת	קריאה נוכחית	סה"כ צריכה בקוט"ש	מחיר לקוט"ש בא"ג	סה"כ לתשלום
פרטי חשבון עבור תאריכים:						
		01/11/20	30/11/20			
777	פסגה	343,092.54	344,361.51	1,268.96	45.44	576.62 ₪
778	גבע	234,448.04	234,979.68	531.64	37.65	200.16 ₪
779	שפל	322,161.72	322,735.15	573.43	31.07	178.16 ₪
פרטי חשבון עבור תאריכים:						
		01/12/20	31/12/20			
777	פסגה	344,361.51	345,293.96	932.45	93.10	868.11 ₪
778	גבע	234,979.68	235,190.87	211.20	56.22	118.73 ₪
779	שפל	322,735.15	324,195.78	1,460.63	34.70	506.84 ₪

סה"כ לדייר:

פסגה	גבע	שפל	סה"כ	שיא ביקוש
11,502.62	4,150.09	14,739.37	30,392.08	58.26
₪ 7,380.26	₪ 1,782.00	₪ 4,947.20	₪ 14,109.46	

סה"כ צריכה
 סה"כ לתשלום

200.95 ₪	תשלום קבוע	
52.31 ₪	תשלום עבור גודל חיבור ב KVA (3x240)	
14,362.72 ₪	סה"כ לתשלום	לא כולל מע"מ





התפלגות חיוב בש"ח לפי תעו"ז

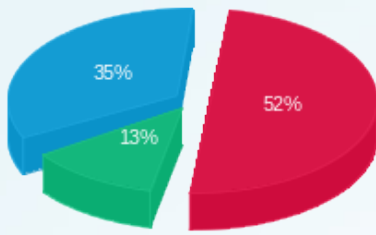

■ פסגה (7,380.26 ש"ח)
■ גבע (1,782.00 ש"ח)
■ שפל (4,947.20 ש"ח)

הסטוריית צריכה בקוט"ש

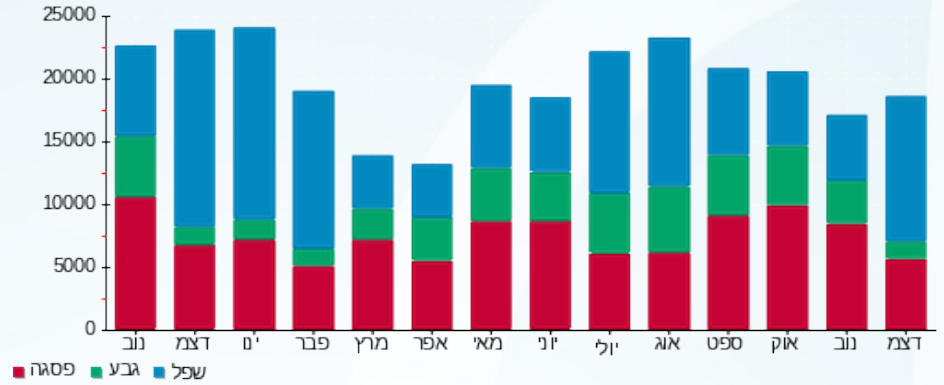



06/01/21

תאריך הפקדה:

31/12/20

תאריך קריאה נוכחית:

01/11/20

תאריך קריאה קודמת:

שם דייר: מתוקה
שם אתר: קניון עזריאלי גבעתיים

לקוח/ה נכבד/ה, אנו מתכבדים להגיש את חישוב צריכת החשמל לתקופה 01/11/20 - 31/12/20:

מתוקה - 8 - 00023923 (3x63)

סוג תעריף	סוג צריכה	קריאה קודמת	קריאה נוכחית	סה"כ צריכה בקוט"ש	מחיר לקוט"ש בא"ג	סה"כ לתשלום
פרטי חשבון עבור תאריכים:						
		01/11/20	30/11/20			
777	פסגה	256,381.58	260,812.79	4,431.21	45.44	2,013.54 ₪
778	גבע	181,729.70	183,104.86	1,375.17	37.65	517.75 ₪
779	שפל	239,091.68	241,778.98	2,687.30	31.07	834.94 ₪
פרטי חשבון עבור תאריכים:						
		01/12/20	31/12/20			
777	פסגה	260,812.79	262,561.75	1,748.97	93.10	1,628.29 ₪
778	גבע	183,104.86	183,938.25	833.39	56.22	468.53 ₪
779	שפל	241,778.98	247,422.10	5,643.12	34.70	1,958.16 ₪

סה"כ לדייר:

שיא ביקוש	סה"כ	שפל	גבע	פסגה
47.57	16,719.15	8,330.42	2,208.55	6,180.18
	7,421.21 ₪	2,793.11 ₪	986.28 ₪	3,641.83 ₪

סה"כ צריכה
סה"כ לתשלום

200.95 ₪	תשלום קבוע	
13.73 ₪	תשלום עבור גודל חיבור ב-KVA (3x63)	
7,635.90 ₪	סה"כ לתשלום	לא כולל מע"מ

התפלגות חיוב בש"ח לפי תעו"ז

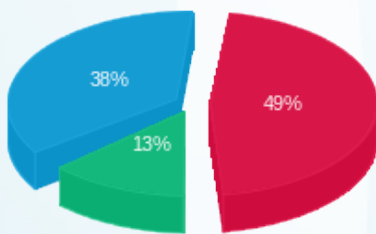

פסגה (3,641.83 ₪) - 49%
גבע (986.28 ₪) - 13%
שפל (2,793.11 ₪) - 38%

הסטוריית צריכה בקוט"ש

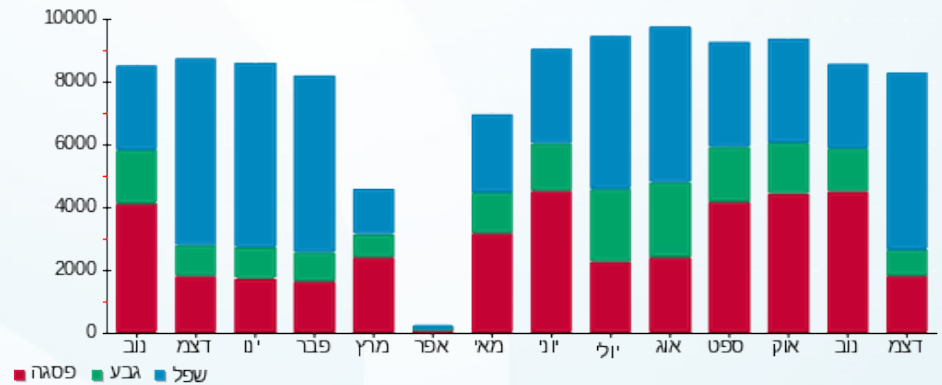



06/01/21 תאריך הפקדה:
 31/12/20 תאריך קריאה נוכחית:
 01/11/20 תאריך קריאה קודמת:

שם דייר: מתפרה
 שם אתר: קניון עזריאלי גבעתיים

לקוח/ה נכבד/ה, אנו מתכבדים להגיש את חישוב צריכת החשמל לתקופה 01/11/20 - 31/12/20:

מתפרה - 1 - 00011179 (3x50)

סוג תעריף	סוג צריכה	קריאה קודמת	קריאה נוכחית	סה"כ צריכה בקוט"ש	מחיר לקוט"ש בא"ג	סה"כ לתשלום
פרטי חשבון עבור תאריכים:						
777	פסגה	01/11/20	30/11/20	343.26	45.44	155.98 ₪
778	גבע	11,019.74	11,052.75	33.01	37.65	12.43 ₪
779	שפל	17,490.97	17,560.81	69.84	31.07	21.70 ₪
פרטי חשבון עבור תאריכים:						
777	פסגה	49,984.42	50,113.18	128.75	93.10	119.87 ₪
778	גבע	11,052.75	11,057.71	4.96	56.22	2.79 ₪
779	שפל	17,560.81	17,973.66	412.84	34.70	143.26 ₪

סה"כ לדייר:

פסגה	גבע	שפל	סה"כ	שיא ביקוש
472.01	37.97	482.69	992.67	9.26
₪ 275.85	₪ 15.22	₪ 164.96	₪ 456.02	

סה"כ צריכה
 סה"כ לתשלום

200.95 ₪	תשלום קבוע	
10.90 ₪	תשלום עבור גודל חיבור בKVA (3x50)	
667.87 ₪	סה"כ לתשלום	לא כולל מע"מ

התפלגות חיוב בש"ח לפי תעו"ז

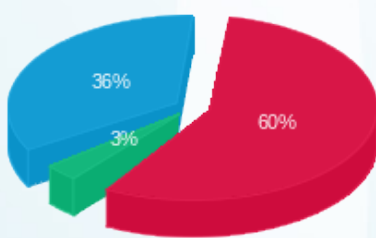

פסגה (275.85 ₪) 60%
 גבע (15.22 ₪) 3%
 שפל (164.96 ₪) 36%

הסטוריית צריכה בקוט"ש

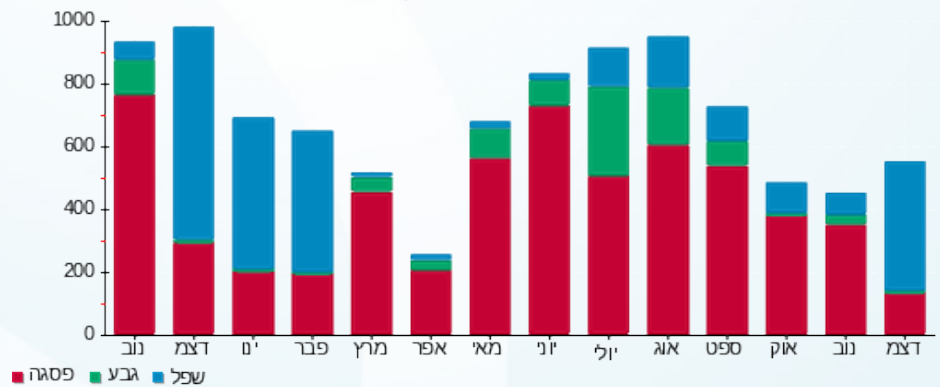



06/01/21 תאריך הפקדה:
 31/12/20 תאריך קריאה נוכחית:
 01/11/20 תאריך קריאה קודמת:

שם דייר: נאוטיקה
 שם אתר: קניון עזריאלי גבעתיים

לקוח/ה נכבד/ה, אנו מתכבדים להגיש את חישוב צריכת החשמל לתקופה 01/11/20 - 31/12/20:

נאוטיקה - 2 - 00023946 (3x50)

סוג תעריף	סוג צריכה	קריאה קודמת	קריאה נוכחית	סה"כ צריכה בקוט"ש	מחיר לקוט"ש בא"ג	סה"כ לתשלום
פרטי חשבון עבור תאריכים:						
777	פסגה	01/11/20	30/11/20	318.52	45.44	144.74 ₪
778	גבע	88,376.18	88,604.48	228.30	37.65	85.95 ₪
779	שפל	111,817.50	112,160.75	343.24	31.07	106.65 ₪
פרטי חשבון עבור תאריכים:						
777	פסגה	229,341.33	230,158.12	816.79	93.10	760.43 ₪
778	גבע	88,604.48	88,743.98	139.50	56.22	78.43 ₪
779	שפל	112,160.75	114,067.16	1,906.41	34.70	661.53 ₪

סה"כ לדייר:

שיא ביקוש	סה"כ	שפל	גבע	פסגה
40.23	3,752.76	2,249.66	367.80	1,135.31
	1,837.72 ₪	768.17 ₪	164.38 ₪	905.17 ₪

סה"כ צריכה
 סה"כ לתשלום

200.95 ₪	תשלום קבוע	
10.90 ₪	תשלום עבור גודל חיבור בKVA (3x50)	
2,049.57 ₪	סה"כ לתשלום	לא כולל מע"מ

התפלגות חיוב בש"ח לפי תעו"ז

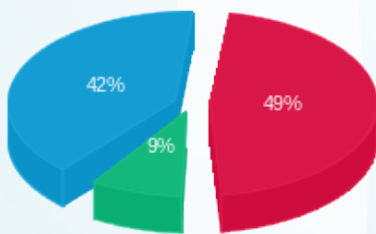

פסגה (905.17 ₪) ■
 גבע (164.38 ₪) ■
 שפל (768.17 ₪) ■

הסטוריית צריכה בקוט"ש

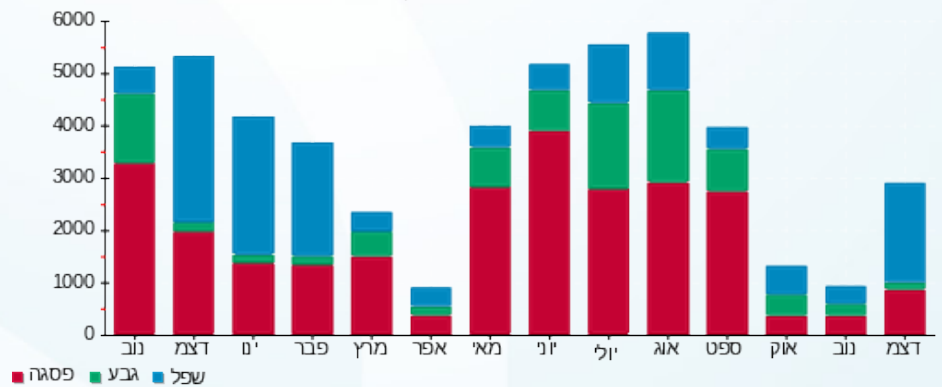

06/01/21 תאריך הפקה:
 31/12/20 תאריך קריאה נוכחי:
 01/11/20 תאריך קריאה קודמת:

שם דייר: נאטורפיל - מרכזים לרפואה אסתטית
 שם אתר: קניון עזריאלי גבעתיים

לקוח/ה נכבד/ה, אנו מתכבדים להגיש את חישוב צריכת החשמל לתקופה 01/11/20 - 31/12/20:

נאטורפיל - מרכזים לרפואה אסתטית - 6 - 00015942 (3x50)

סוג תעריף	סוג צריכה	קריאה קודמת	קריאה נוכחית	סה"כ צריכה בקוט"ש	מחיר לקוט"ש בא"ג	סה"כ לתשלום
פרטי חשבון עבור תאריכים:						
777	פסגה	01/11/20	30/11/20	145.71	45.44	66.21 ₪
778	גבע	4,187.11	4,235.46	48.34	37.65	18.20 ₪
779	שפל	8,774.63	8,870.23	95.60	31.07	29.70 ₪
פרטי חשבון עבור תאריכים:						
777	פסגה	01/12/20	31/12/20	80.55	93.10	74.99 ₪
778	גבע	4,235.46	4,255.31	19.85	56.22	11.16 ₪
779	שפל	8,870.23	9,073.38	203.15	34.70	70.49 ₪

סה"כ לדייר:

פסגה	גבע	שפל	סה"כ	שיא ביקוש
226.26	68.19	298.75	593.20	3.03
141.20 ₪	29.36 ₪	100.19 ₪	270.76 ₪	

סה"כ צריכה
 סה"כ לתשלום

200.95 ₪	תשלום קבוע	
10.90 ₪	תשלום עבור גודל חיבור בKVA (3x50)	
482.61 ₪	סה"כ לתשלום	לא כולל מע"מ

התפלגות חיוב בש"ח לפי תעו"ז

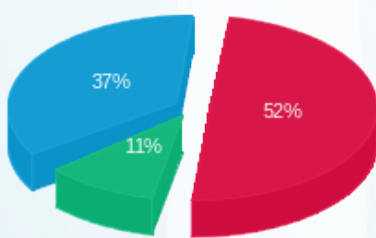

פסגה (141.20 ₪)
 גבע (29.36 ₪)
 שפל (100.19 ₪)

הסטוריית צריכה בקוט"ש

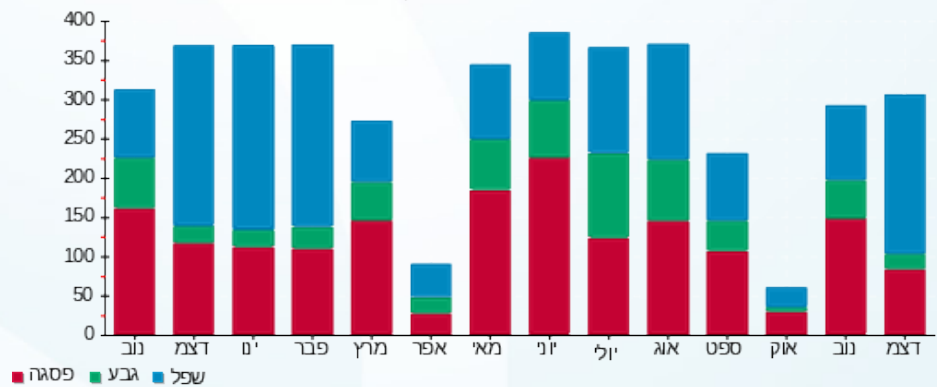



06/01/21

תאריך הפקה:

שם דייר: סופר פארם אופטיקה
שם אתר: קניון עזריאלי גבעתיים

31/12/20

תאריך קריאה נוכחית:

01/11/20

תאריך קריאה קודמת:

לקוח/ה נכבד/ה, אנו מתכבדים להגיש את חישוב צריכת החשמל לתקופה 01/11/20 - 31/12/20:

סופר פארם אופטיקה - 5 - 00023639(3x63)

סוג תעריף	סוג צריכה	קריאה קודמת	קריאה נוכחית	סה"כ צריכה בקוט"ש	מחיר לקוט"ש בא"ג	סה"כ לתשלום
פרטי חשבון עבור תאריכים:						
777	פסגה	01/11/20	30/11/20	89.59	45.44	40.71 ₪
778	גבע	228,441.84	228,460.42	18.57	37.65	6.99 ₪
779	שפל	109,762.88	109,771.43	8.55	31.07	2.66 ₪
פרטי חשבון עבור תאריכים:						
777	פסגה	385,077.01	385,119.71	42.69	93.10	39.75 ₪
778	גבע	228,460.42	228,462.29	1.87	56.22	1.05 ₪
779	שפל	109,771.43	109,842.62	71.19	34.70	24.70 ₪

סה"כ לדייר:

פסגה	גבע	שפל	סה"כ	שיא ביקוש
132.28	20.45	79.74	232.47	1.05
₪ 80.46	₪ 8.05	₪ 27.36	₪ 115.86	

סה"כ צריכה
סה"כ לתשלום

200.95 ₪	תשלום קבוע	
13.73 ₪	תשלום עבור גודל חיבור בKVA (3x63)	
330.54 ₪	סה"כ לתשלום	לא כולל מע"מ

התפלגות חיוב בש"ח לפי תעו"ז

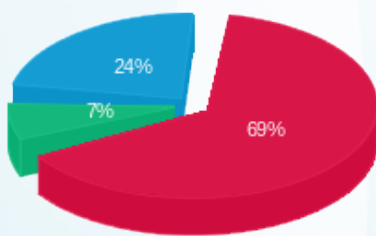

פסגה (80.46 ₪) ■
גבע (8.05 ₪) ■
שפל (27.36 ₪) ■

הסטוריית צריכה בקוט"ש

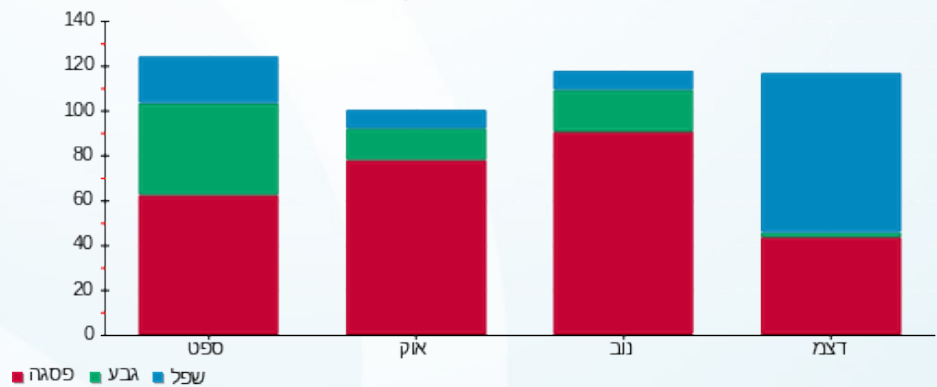

06/01/21 תאריך הפקה:
 31/12/20 תאריך קריאה נוכחי:
 01/11/20 תאריך קריאה קודמת:

שם דייר: סופר פארם שלט קיר דרומי
 שם אתר: קניון עזריאלי גבעתיים

לקוח/ה נכבד/ה, אנו מתכבדים להגיש את חישוב צריכת החשמל לתקופה 01/11/20 - 31/12/20:

סופר פארם שלט קיר דרומי 20% - 4 - 00023952 (3x6.4)

סוג תעריף	סוג צריכה	קריאה קודמת	קריאה נוכחית	סה"כ צריכה בקוט"ש	מחיר לקוט"ש בא"ג	סה"כ לתשלום
פרטי חשבון עבור תאריכים:						
777	פסגה	01/11/20	30/11/20	39.68	45.44	18.03 ₪
778	גבע	3,750.51	3,768.79	18.28	37.65	6.88 ₪
779	שפל	8,319.19	8,367.37	48.18	31.07	14.97 ₪
פרטי חשבון עבור תאריכים:						
777	פסגה	01/12/20	31/12/20	51.55	93.10	47.99 ₪
778	גבע	3,768.79	3,779.69	10.90	56.22	6.13 ₪
779	שפל	8,367.37	8,460.14	92.77	34.70	32.19 ₪

סה"כ לדייר:

פסגה	גבע	שפל	סה"כ	שיא ביקוש
91.23	29.18	140.94	261.36	3.65
₪ 66.02	₪ 13.01	₪ 47.16	₪ 126.19	

סה"כ צריכה
 סה"כ לתשלום

200.95 ₪	תשלום קבוע	
6.97 ₪	תשלום עבור גודל חיבור בKVA (3x6.4)	
334.12 ₪	סה"כ לתשלום	לא כולל מע"מ

התפלגות חיוב בש"ח לפי תעו"ז

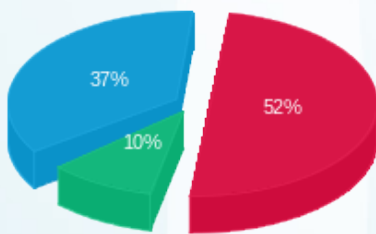

פסגה (66.02 ₪) ■
 גבע (13.01 ₪) ■
 שפל (47.16 ₪) ■

הסטוריית צריכה בקוט"ש

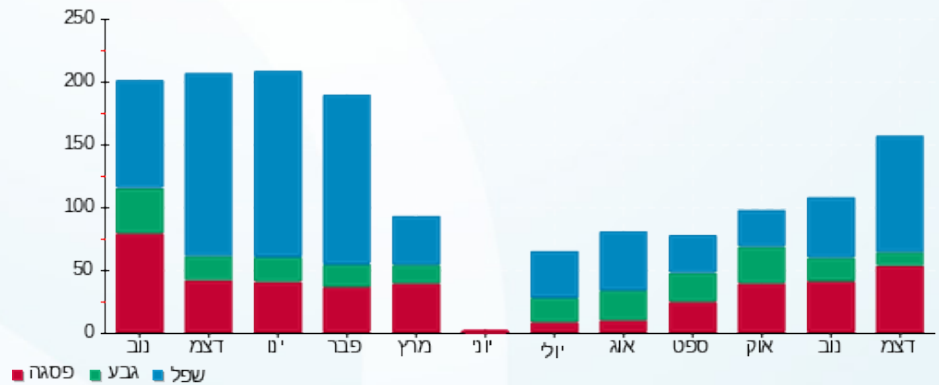



06/01/21

תאריך הפקדה:

שם דייר: סיטי דנט מכוני רנטגן בע"מ

31/12/20

תאריך קריאה נוכחית:

שם אתר: קניון עזריאלי גבעתיים

01/11/20

תאריך קריאה קודמת:

לקוח/ה נכבד/ה, אנו מתכבדים להגיש את חישוב צריכת החשמל לתקופה 01/11/20 - 31/12/20:

סיטי דנט מכוני רנטגן בע"מ - 5 - 00015942(3x63)

סה"כ לתשלום	מחיר לקוט"ש בא"ג	סה"כ צריכה בקוט"ש	קריאה נוכחית	קריאה קודמת	סוג צריכה	סוג תעריף
פרטי חשבון עבור תאריכים:						
			30/11/20	01/11/20		
136.68 ₪	45.44	300.79	17,135.50	16,834.71	פסגה	777
23.38 ₪	37.65	62.09	4,415.39	4,353.30	גבע	778
62.63 ₪	31.07	201.57	13,743.00	13,541.43	שפל	779
פרטי חשבון עבור תאריכים:						
			31/12/20	01/12/20		
163.84 ₪	93.10	175.99	17,311.48	17,135.50	פסגה	777
28.54 ₪	56.22	50.76	4,466.15	4,415.39	גבע	778
201.89 ₪	34.70	581.83	14,324.83	13,743.00	שפל	779

סה"כ לדייר:

שיא ביקוש	סה"כ	שפל	גבע	פסגה
6.64	1,373.02	783.40	112.85	476.77
	616.96 ₪	264.52 ₪	51.92 ₪	300.52 ₪

סה"כ צריכה
סה"כ לתשלום

200.95 ₪	תשלום קבוע	
13.73 ₪	תשלום עבור גודל חיבור בKVA (3x63)	
831.64 ₪	סה"כ לתשלום	לא כולל מע"מ

התפלגות חיוב בש"ח לפי תעו"ז

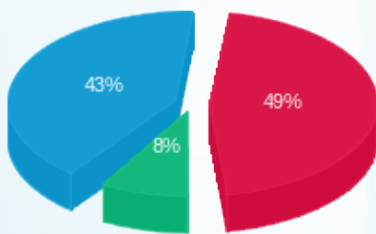

פסגה (300.52 ₪) ■
גבע (51.92 ₪) ■
שפל (264.52 ₪) ■

הסטוריית צריכה בקוט"ש

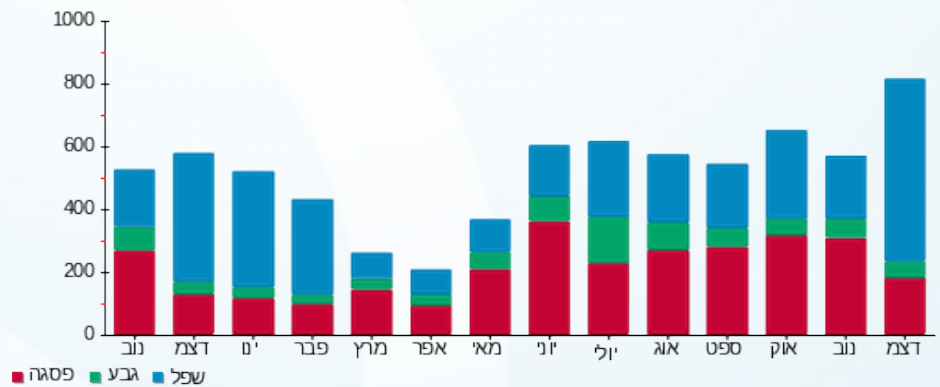



06/01/21 תאריך הפקדה:
 31/12/20 תאריך קריאה נוכחית:
 01/11/20 תאריך קריאה קודמת:

שם דייר: סליו
 שם אתר: קניון עזריאלי גבעתיים

לקוח/ה נכבד/ה, אנו מתכבדים להגיש את חישוב צריכת החשמל לתקופה 01/11/20 - 31/12/20:

סליו - 2 - 00023857(3x80)

סוג תעריף	סוג צריכה	קריאה קודמת	קריאה נוכחית	סה"כ צריכה בקוט"ש	מחיר לקוט"ש בא"ג	סה"כ לתשלום
פרטי חשבון עבור תאריכים:						
		01/11/20	30/11/20			
777	פסגה	326,643.94	326,883.60	239.66	45.44	108.90 ₪
778	גבע	164,077.33	164,137.94	60.61	37.65	22.82 ₪
779	שפל	146,517.16	146,657.53	140.37	31.07	43.61 ₪
פרטי חשבון עבור תאריכים:						
		01/12/20	31/12/20			
777	פסגה	326,883.60	327,329.40	445.80	93.10	415.04 ₪
778	גבע	164,137.94	164,214.20	76.25	56.22	42.87 ₪
779	שפל	146,657.53	147,457.59	800.05	34.70	277.62 ₪

סה"כ לדייר:

פסגה	גבע	שפל	סה"כ	שיא ביקוש
685.46	136.87	940.42	1,762.75	21.41
₪ 523.94	₪ 65.69	₪ 321.23	₪ 910.86	

סה"כ צריכה
 סה"כ לתשלום

200.95 ₪	תשלום קבוע	
17.44 ₪	תשלום עבור גודל חיבור בKVA (3x80)	
1,129.25 ₪	סה"כ לתשלום	לא כולל מע"מ

התפלגות חיוב בש"ח לפי תעו"ז

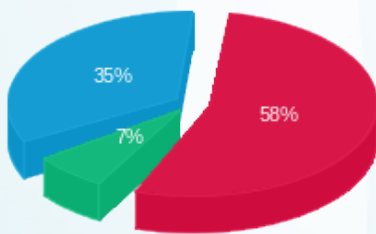

פסגה (₪ 523.94)
 גבע (₪ 65.69)
 שפל (₪ 321.23)

הסטוריית צריכה בקוט"ש

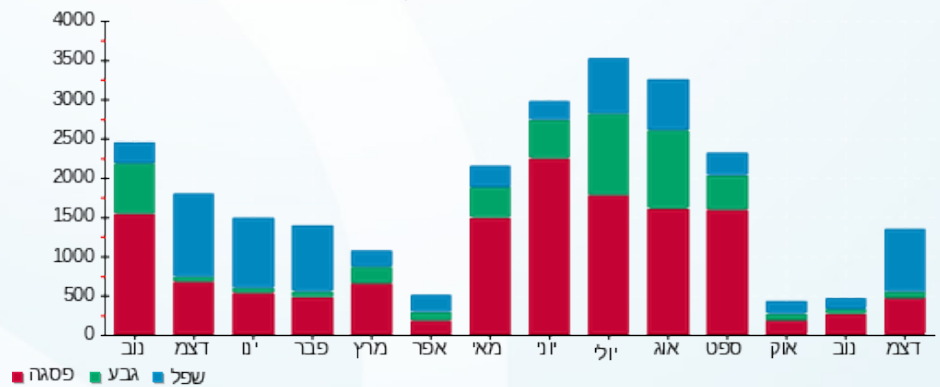



06/01/21 תאריך הפקה:
 31/12/20 תאריך קריאה נוכחית:
 01/11/20 תאריך קריאה קודמת:

שם דייר: ספייסז
 שם אתר: קניון עזריאלי גבעתיים

לקוח/ה נכבד/ה, אנו מתכבדים להגיש את חישוב צריכת החשמל לתקופה 01/11/20 - 31/12/20:

ספייסז - 8 - 00023948 (3x100)

סוג תעריף	סוג צריכה	קריאה קודמת	קריאה נוכחית	סה"כ צריכה בקוט"ש	מחיר לקוט"ש בא"ג	סה"כ לתשלום
פרטי חשבון עבור תאריכים:						
		01/11/20	30/11/20			
777	פסגה	370,965.85	374,820.78	3,854.93	45.44	1,751.68 ₪
778	גבע	161,414.79	162,379.81	965.02	37.65	363.33 ₪
779	שפל	344,039.97	345,738.08	1,698.11	31.07	527.60 ₪
פרטי חשבון עבור תאריכים:						
		01/12/20	31/12/20			
777	פסגה	374,820.78	376,244.04	1,423.25	93.10	1,325.05 ₪
778	גבע	162,379.81	162,853.55	473.73	56.22	266.33 ₪
779	שפל	345,738.08	350,021.78	4,283.70	34.70	1,486.44 ₪

סה"כ לדייר:

שיא ביקוש	סה"כ	שפל	גבע	פסגה	סה"כ צריכה
40.59	12,698.75	5,981.81	1,438.76	5,278.18	סה"כ לתשלום
	5,720.44 ₪	2,014.05 ₪	629.67 ₪	3,076.73 ₪	

200.95 ₪	תשלום קבוע	
21.79 ₪	תשלום עבור גודל חיבור בKVA (3x100)	
5,943.18 ₪	סה"כ לתשלום	לא כולל מע"מ

התפלגות חיוב בש"ח לפי תעו"ז

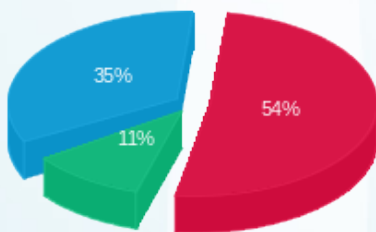

פסגה (3,076.73 ₪) 54%
 גבע (629.67 ₪) 11%
 שפל (2,014.05 ₪) 35%

הסטוריית צריכה בקוט"ש

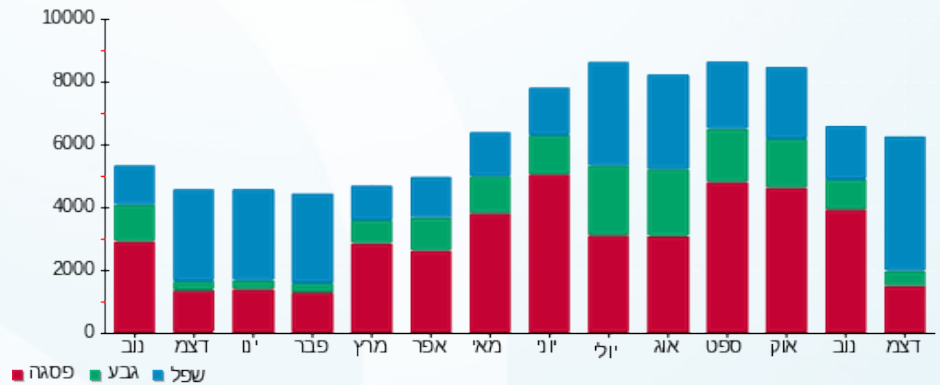



06/01/21 תאריך הפקדה:
 31/12/20 תאריך קריאה נוכחית:
 01/11/20 תאריך קריאה קודמת:

שם דייר: עו"ד יהלומי
 שם אתר: קניון עזריאלי גבעתיים

לקוח/ה נכבד/ה, אנו מתכבדים להגיש את חישוב צריכת החשמל לתקופה 01/11/20 - 31/12/20:

עו"ד יהלומי - 4 - 00021212 (3x63)

סוג תעריף	סוג צריכה	קריאה קודמת	קריאה נוכחית	סה"כ צריכה בקוט"ש	מחיר לקוט"ש בא"ג	סה"כ לתשלום
פרטי חשבון עבור תאריכים:						
777	פסגה	01/11/20	30/11/20	549.04	45.44	249.48 ₪
778	גבע	10,591.04	10,664.75	73.71	37.65	27.75 ₪
779	שפל	30,883.55	30,992.28	108.73	31.07	33.78 ₪
פרטי חשבון עבור תאריכים:						
777	פסגה	45,089.84	45,303.25	213.41	93.10	198.69 ₪
778	גבע	10,664.75	10,689.24	24.49	56.22	13.77 ₪
779	שפל	30,992.28	31,604.67	612.39	34.70	212.50 ₪

סה"כ לדייר:

פסגה	גבע	שפל	סה"כ	שיא ביקוש
762.45	98.20	721.12	1,581.77	15.38
₪ 448.17	₪ 41.52	₪ 246.28	₪ 735.97	

סה"כ צריכה
 סה"כ לתשלום

200.95 ₪	תשלום קבוע	
13.73 ₪	תשלום עבור גודל חיבור בKVA (3x63)	
950.65 ₪	סה"כ לתשלום	לא כולל מע"מ

התפלגות חיוב בש"ח לפי תעו"ז

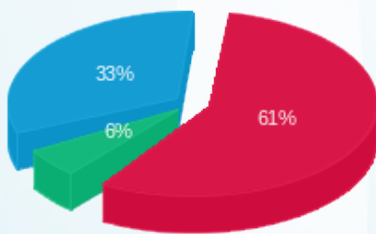

פסגה (₪ 448.17) ■
 גבע (₪ 41.52) ■
 שפל (₪ 246.28) ■

הסטוריית צריכה בקוט"ש

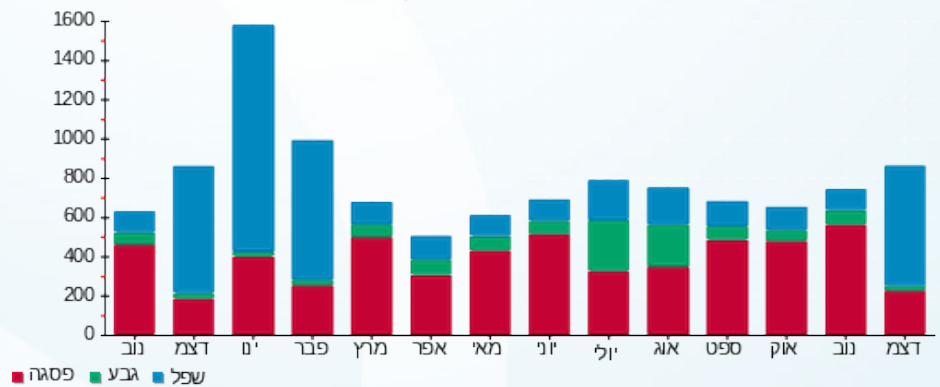



06/01/21

תאריך הפקדה:

31/12/20

תאריך קריאה נוכחי:

01/11/20

תאריך קריאה קודמת:

שם דייר: עו"ד שילון
שם אתר: קניון עזריאלי גבעתיים

לקוח/ה נכבד/ה, אנו מתכבדים להגיש את חישוב צריכת החשמל לתקופה 01/11/20 - 31/12/20:

עו"ד שילון - 1 - (3x63)00023639

סוג תעריף	סוג צריכה	קריאה קודמת	קריאה נוכחית	סה"כ צריכה בקוט"ש	מחיר לקוט"ש בא"ג	סה"כ לתשלום
פרטי חשבון עבור תאריכים:						
		01/11/20	30/11/20			
777	פסגה	148,438.71	148,461.20	22.49	45.44	10.22 ₪
778	גבע	70,469.37	70,480.96	11.59	37.65	4.36 ₪
779	שפל	50,582.01	50,597.71	15.69	31.07	4.88 ₪
פרטי חשבון עבור תאריכים:						
		01/12/20	31/12/20			
777	פסגה	148,461.20	148,483.84	22.64	93.10	21.08 ₪
778	גבע	70,480.96	70,484.15	3.19	56.22	1.80 ₪
779	שפל	50,597.71	50,633.08	35.37	34.70	12.27 ₪

סה"כ לדייר:

פסגה	גבע	שפל	סה"כ	שיא ביקוש
45.13	14.78	51.06	110.98	4.05
₪ 31.30	₪ 6.16	₪ 17.15	₪ 54.61	

סה"כ צריכה
סה"כ לתשלום

200.95 ₪	תשלום קבוע	
13.73 ₪	תשלום עבור גודל חיבור בKVA (3x63)	
269.29 ₪	סה"כ לתשלום	לא כולל מע"מ

התפלגות חיוב בש"ח לפי תעו"ז

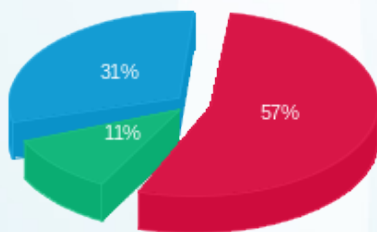

פסגה (31.30 ₪)
גבע (6.16 ₪)
שפל (17.15 ₪)

הסטוריית צריכה בקוט"ש

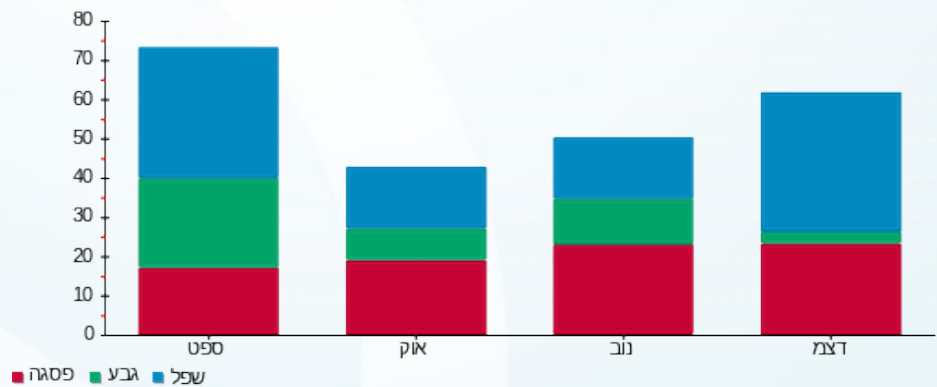



06/01/21

תאריך הפקה:

שם דייר: פופסי

31/12/20

תאריך קריאה נוכחי:

שם אתר: קניון עזריאלי גבעתיים

01/11/20

תאריך קריאה קודמת:

לקוח/ה נכבד/ה, אנו מתכבדים להגיש את חישוב צריכת החשמל לתקופה 01/11/20 - 31/12/20:

n 303 - צ'ילדרנס פלייס - 3 - (3x50)00023657

סוג תעריף	סוג צריכה	קריאה קודמת	קריאה נוכחית	סה"כ צריכה בקוט"ש	מחיר לקוט"ש בא"ג	סה"כ לתשלום
פרטי חשבון עבור תאריכים:						
		01/11/20	30/11/20			
777	פסגה	242,217.92	243,069.74	851.81	45.44	387.06 ₪
778	גבע	166,903.24	167,017.94	114.70	37.65	43.19 ₪
779	שפל	85,627.43	85,690.73	63.29	31.07	19.66 ₪
פרטי חשבון עבור תאריכים:						
		01/12/20	31/12/20			
777	פסגה	243,069.74	243,477.24	407.50	93.10	379.39 ₪
778	גבע	167,017.94	167,055.83	37.88	56.22	21.30 ₪
779	שפל	85,690.73	86,466.44	775.72	34.70	269.17 ₪

סה"כ לדייר:

פסגה	גבע	שפל	סה"כ	שיא ביקוש
1,259.32	152.59	839.01	2,250.91	18.21
₪ 766.45	₪ 64.48	₪ 288.84	₪ 1,119.77	

סה"כ צריכה
סה"כ לתשלום

200.95 ₪	תשלום קבוע	
10.90 ₪	תשלום עבור גודל חיבור בKVA (3x50)	
1,331.62 ₪	סה"כ לתשלום	לא כולל מע"מ

התפלגות חיוב בש"ח לפי תעו"ז

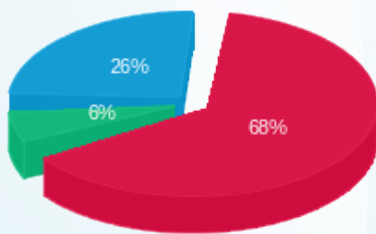

פסגה (766.45 ₪) 68%
גבע (64.48 ₪) 6%
שפל (288.84 ₪) 26%

הסטוריית צריכה בקוט"ש

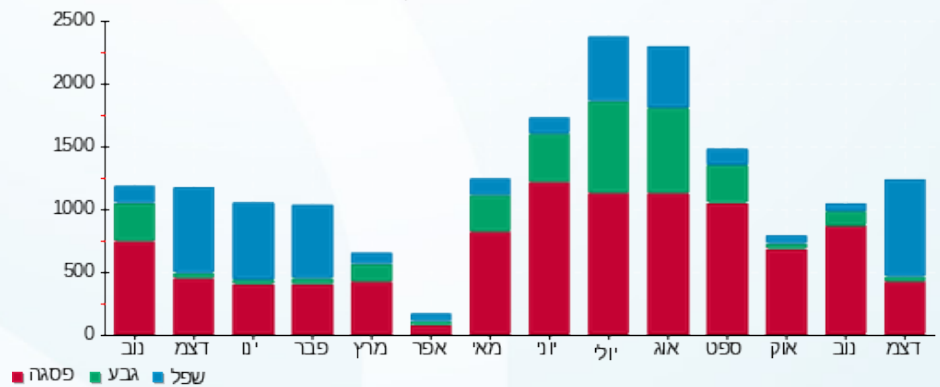



06/01/21 תאריך הפקה:
 31/12/20 תאריך קריאה נוכחית:
 01/11/20 תאריך קריאה קודמת:

שם דייר: פוקס הום
 שם אתר: קניון עזריאלי גבעתיים

לקוח/ה נכבד/ה, אנו מתכבדים להגיש את חישוב צריכת החשמל לתקופה 01/11/20 - 31/12/20:

פוקס הום - 7 - 00023932 (3x160)

סוג תעריף	סוג צריכה	קריאה קודמת	קריאה נוכחית	סה"כ צריכה בקוט"ש	מחיר לקוט"ש בא"ג	סה"כ לתשלום
פרטי חשבון עבור תאריכים:						
777	פסגה	01/11/20	30/11/20	655.48	45.44	297.85 ₪
778	גבע	13,727.11	13,981.61	254.50	37.65	95.82 ₪
779	שפל	12,391.83	12,878.23	486.40	31.07	151.12 ₪
פרטי חשבון עבור תאריכים:						
777	פסגה	26,636.79	28,740.17	2,103.38	93.10	1,958.25 ₪
778	גבע	13,981.61	14,289.17	307.56	56.22	172.91 ₪
779	שפל	12,878.23	16,508.44	3,630.22	34.70	1,259.68 ₪

סה"כ לדייר:

שיא ביקוש	סה"כ	שפל	גבע	פסגה
41.24	7,437.53	4,116.61	562.06	2,758.86
	₪ 3,935.63	₪ 1,410.81	₪ 268.73	₪ 2,256.10

סה"כ צריכה
 סה"כ לתשלום

200.95 ₪	תשלום קבוע	
34.87 ₪	תשלום עבור גודל חיבור בKVA (3x160)	
4,171.45 ₪	סה"כ לתשלום	לא כולל מע"מ

התפלגות חיוב בש"ח לפי תעו"ז

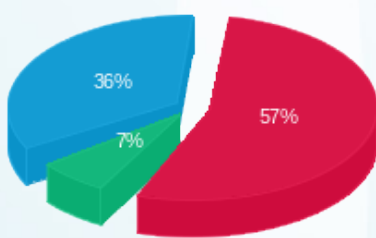

פסגה (2,256.10 ₪)
 גבע (268.73 ₪)
 שפל (1,410.81 ₪)

הסטוריית צריכה בקוט"ש

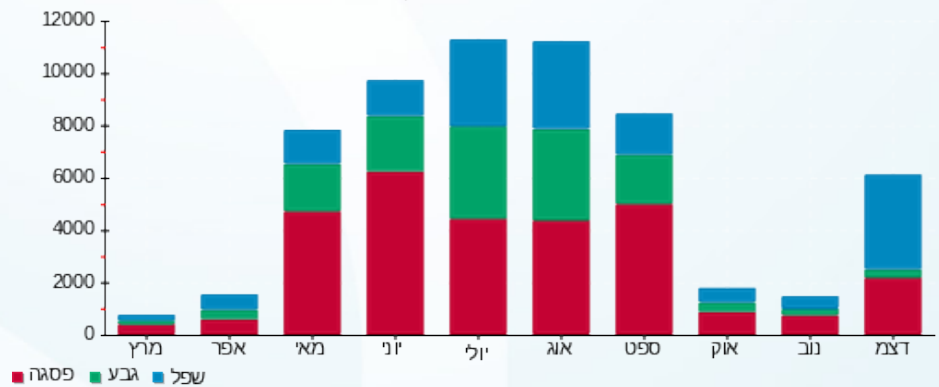

06/01/21 תאריך הפקה:
 31/12/20 תאריך קריאה נוכחית:
 01/11/20 תאריך קריאה קודמת:

שם דייר: צילר משרדים קומה 6
 שם אתר: קניון עזריאלי גבעתיים

לקוח/ה נכבד/ה, אנו מתכבדים להגיש את חישוב צריכת החשמל לתקופה 01/11/20 - 31/12/20:

צ'ילר משרדים קומה 6 - 5 - 00024450 (3x400)

סוג תעריף	סוג צריכה	קריאה קודמת	קריאה נוכחית	סה"כ צריכה בקוט"ש	מחיר לקוט"ש בא"ג	סה"כ לתשלום
פרטי חשבון עבור תאריכים:						
		01/11/20	30/11/20			
777	פסגה	1,037,099.67	1,051,279.65	14,179.98	45.44	6,443.38 ₪
778	גבע	390,348.66	392,984.07	2,635.41	37.65	992.23 ₪
779	שפל	370,060.28	370,846.17	785.88	31.07	244.17 ₪
פרטי חשבון עבור תאריכים:						
		01/12/20	31/12/20			
777	פסגה	1,051,279.65	1,055,107.52	3,827.87	93.10	3,563.75 ₪
778	גבע	392,984.07	394,215.38	1,231.31	56.22	692.24 ₪
779	שפל	370,846.17	378,605.12	7,758.96	34.70	2,692.36 ₪

סה"כ לדייר:

שיא ביקוש	סה"כ	שפל	גבע	פסגה	סה"כ צריכה
202.14	30,419.41	8,544.84	3,866.72	18,007.85	סה"כ לתשלום
	14,628.14 ₪	2,936.53 ₪	1,684.47 ₪	10,007.13 ₪	

200.95 ₪	תשלום קבוע	
87.18 ₪	תשלום עבור גודל חיבור ב-KVA (3x400)	
14,916.26 ₪	סה"כ לתשלום	לא כולל מע"מ

התפלגות חיוב בש"ח לפי תעו"ז

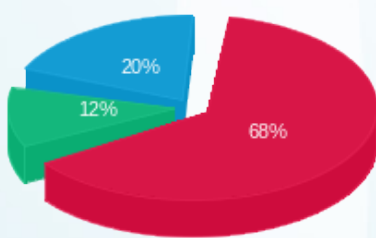

פסגה (10,007.13 ₪) 68%
 גבע (1,684.47 ₪) 12%
 שפל (2,936.53 ₪) 20%

הסטוריית צריכה בקוט"ש

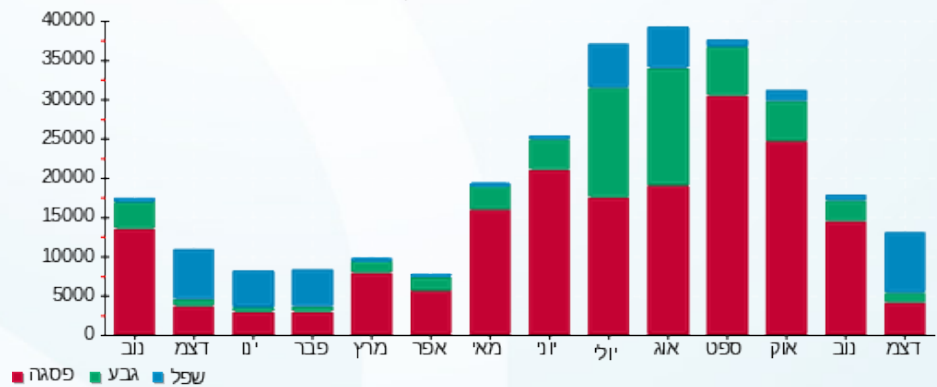



06/01/21

תאריך הפקה:

שם דייר: קופ"ח כללית בלתי חיוני

31/12/20

תאריך קריאה נוכחית:

שם אתר: קניון עזריאלי גבעתיים

01/11/20

תאריך קריאה קודמת:

לקוח/ה נכבד/ה, אנו מתכבדים להגיש את חישוב צריכת החשמל לתקופה 01/11/20 - 31/12/20:

קופ"ח כללית בלתי חיוני - 1 - 00015942(3x63)

סוג תעריף	סוג צריכה	קריאה קודמת	קריאה נוכחית	סה"כ צריכה בקוט"ש	מחיר לקוט"ש בא"ג	סה"כ לתשלום
פרטי חשבון עבור תאריכים:						
		01/11/20	30/11/20			
777	פסגה	209,673.66	211,258.12	1,584.46	45.44	719.98 ₪
778	גבע	89,980.32	90,243.75	263.44	37.65	99.18 ₪
779	שפל	97,156.41	97,906.58	750.17	31.07	233.08 ₪
פרטי חשבון עבור תאריכים:						
		01/12/20	31/12/20			
777	פסגה	211,258.12	211,857.48	599.36	93.10	558.00 ₪
778	גבע	90,243.75	90,642.31	398.55	56.22	224.07 ₪
779	שפל	97,906.58	99,592.39	1,685.81	34.70	584.98 ₪

סה"כ לדייר:

שיא ביקוש	סה"כ	שפל	גבע	פסגה	סה"כ צריכה
18.20	5,281.79	2,435.98	661.99	2,183.82	סה"כ לתשלום
	2,419.29 ₪	818.06 ₪	323.25 ₪	1,277.98 ₪	

200.95 ₪	תשלום קבוע	
13.73 ₪	תשלום עבור גודל חיבור בKVA (3x63)	
2,633.97 ₪	סה"כ לתשלום	לא כולל מע"מ

התפלגות חיוב בש"ח לפי תעו"ז

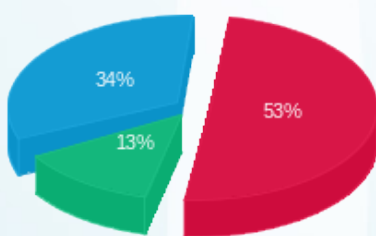

פסגה (1,277.98 ₪) ■
 גבע (323.25 ₪) ■
 שפל (818.06 ₪) ■

הסטוריית צריכה בקוט"ש

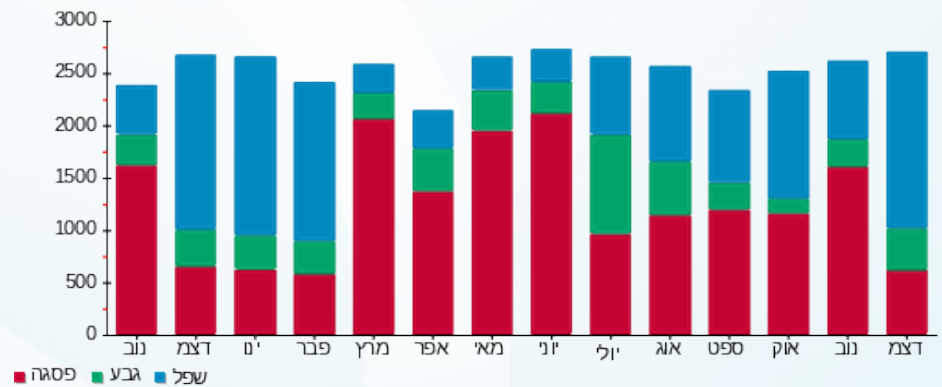



06/01/21

תאריך הפקדה:

שם דייר: קופ"ח כללית חיוני
שם אתר: קניון עזריאלי גבעתיים

31/12/20

תאריך קריאה נוכחית:

01/11/20

תאריך קריאה קודמת:

לקוח/ה נכבד/ה, אנו מתכבדים להגיש את חישוב צריכת החשמל לתקופה 01/11/20 - 31/12/20:

קופ"ח כללית חיוני - 1 - 00015057 (3x63)

סה"כ לתשלום	מחיר לקוט"ש בא"ג	סה"כ צריכה בקוט"ש	קריאה נוכחית	קריאה קודמת	סוג צריכה	סוג תעריף
			30/11/20	01/11/20	פרטי חשבון עבור תאריכים:	
₪ 327.84	45.44	721.49	88,010.01	87,288.53	פסגה	777
₪ 68.17	37.65	181.05	53,012.13	52,831.08	גבע	778
₪ 131.17	31.07	422.17	96,467.75	96,045.58	שפל	779
			31/12/20	01/12/20	פרטי חשבון עבור תאריכים:	
₪ 226.45	93.10	243.23	88,253.25	88,010.01	פסגה	777
₪ 59.72	56.22	106.23	53,118.37	53,012.13	גבע	778
₪ 280.43	34.70	808.15	97,275.90	96,467.75	שפל	779

סה"כ לדייר:

שיא ביקוש	סה"כ	שפל	גבע	פסגה	סה"כ צריכה
8.01	2,482.32	1,230.32	287.28	964.72	סה"כ לתשלום
	₪ 1,093.78	₪ 411.60	₪ 127.89	₪ 554.30	

₪ 200.95	תשלום קבוע	
₪ 13.73	תשלום עבור גודל חיבור ב-KVA (3x63)	
₪ 1,308.46	סה"כ לתשלום	לא כולל מע"מ

התפלגות חיוב בש"ח לפי תעו"ז

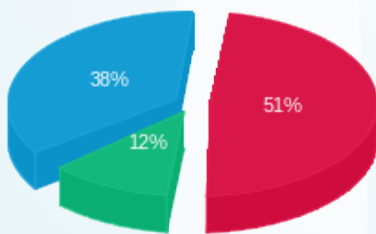

פסגה (₪ 554.30) (51%)
גבע (₪ 127.89) (12%)
שפל (₪ 411.60) (38%)

הסטוריית צריכה בקוט"ש

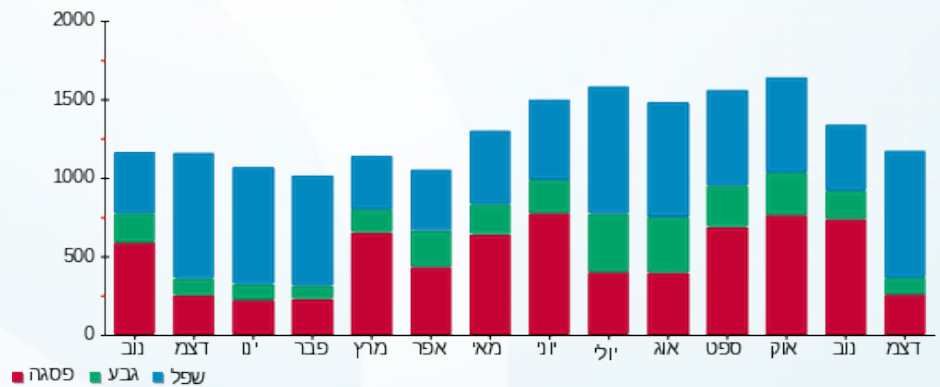

06/01/21 תאריך הפקה:
 31/12/20 תאריך קריאה נוכחי:
 01/11/20 תאריך קריאה קודמת:

שם דייר: קופ"ח מאוחדת בלתי חיוני
 שם אתר: קניון עזריאלי גבעתיים

לקוח/ה נכבד/ה, אנו מתכבדים להגיש את חישוב צריכת החשמל לתקופה 01/11/20 - 31/12/20:

קופ"ח מאוחדת בלתי חיוני - 2 - 00015942 (3x63)

סוג תעריף	סוג צריכה	קריאה קודמת	קריאה נוכחית	סה"כ צריכה בקוט"ש	מחיר לקוט"ש בא"ג	סה"כ לתשלום
פרטי חשבון עבור תאריכים:						
777	פסגה	01/11/20	30/11/20	327.47	45.44	148.80 ₪
778	גבע	31,096.71	31,171.57	74.85	37.65	28.18 ₪
779	שפל	46,502.49	46,712.64	210.15	31.07	65.29 ₪
פרטי חשבון עבור תאריכים:						
777	פסגה	53,954.30	54,078.23	123.93	93.10	115.38 ₪
778	גבע	31,171.57	31,222.50	50.93	56.22	28.63 ₪
779	שפל	46,712.64	47,226.95	514.31	34.70	178.47 ₪

סה"כ לדייר:

פסגה	גבע	שפל	סה"כ	שיא ביקוש
451.40	125.79	724.46	1,301.64	4.00
₪ 264.18	₪ 56.82	₪ 243.76	₪ 564.75	

סה"כ צריכה
סה"כ לתשלום

200.95 ₪	תשלום קבוע	
13.73 ₪	תשלום עבור גודל חיבור ב KVA (3x63)	
779.44 ₪	סה"כ לתשלום	לא כולל מע"מ

התפלגות חיוב בש"ח לפי תעו"ז

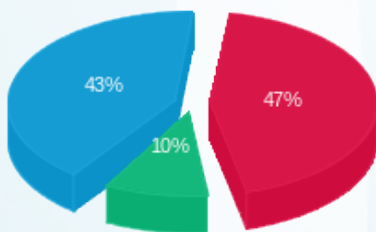

פסגה (264.18 ₪) 47%
 גבע (56.82 ₪) 10%
 שפל (243.76 ₪) 43%

הסטוריית צריכה בקוט"ש

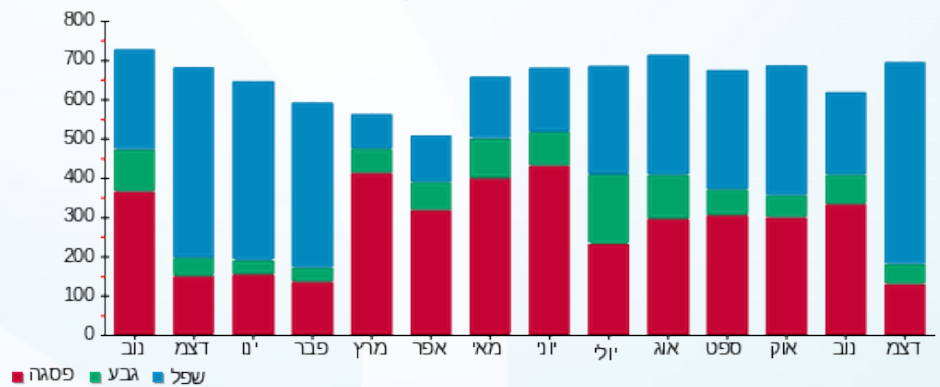

06/01/21 תאריך הפקה:
 31/12/20 תאריך קריאה נוכחי:
 01/11/20 תאריך קריאה קודמת:

שם דייר: קופ"ח מאוחדת חיוני
 שם אתר: קניון עזריאלי גבעתיים

לקוח/ה נכבד/ה, אנו מתכבדים להגיש את חישוב צריכת החשמל לתקופה 01/11/20 - 31/12/20:

קופ"ח מאוחדת חיוני - 2 - 00015057(3x63)

סוג תעריף	סוג צריכה	קריאה קודמת	קריאה נוכחית	סה"כ צריכה בקוט"ש	מחיר לקוט"ש בא"ג	סה"כ לתשלום
פרטי חשבון עבור תאריכים:						
777	פסגה	01/11/20	30/11/20	1,097.54	45.44	498.72 ₪
778	גבע	83,485.56	83,684.58	199.02	37.65	74.93 ₪
779	שפל	113,990.10	114,349.05	358.95	31.07	111.53 ₪
פרטי חשבון עבור תאריכים:						
777	פסגה	136,279.45	136,542.75	263.30	93.10	245.13 ₪
778	גבע	83,684.58	83,792.30	107.72	56.22	60.56 ₪
779	שפל	114,349.05	115,524.66	1,175.61	34.70	407.94 ₪

סה"כ לדייר:

שיא ביקוש	סה"כ	שפל	גבע	פסגה	סה"כ צריכה
13.31	3,202.15	1,534.56	306.74	1,360.84	סה"כ לתשלום
	1,398.81 ₪	519.46 ₪	135.49 ₪	743.85 ₪	

200.95 ₪	תשלום קבוע	
13.73 ₪	תשלום עבור גודל חיבור בKVA (3x63)	
1,613.49 ₪	סה"כ לתשלום	לא כולל מע"מ

התפלגות חיוב בש"ח לפי תעו"ז

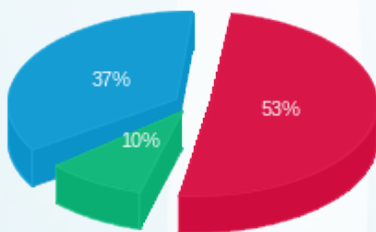

פסגה (743.85 ₪) ■
 גבע (135.49 ₪) ■
 שפל (519.46 ₪) ■

הסטוריית צריכה בקוט"ש

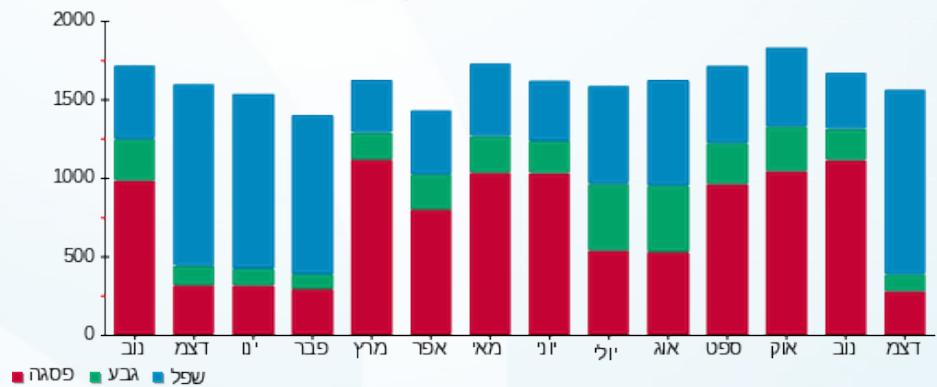

06/01/21 תאריך הפקדה:
 31/12/20 תאריך קריאה נוכחי:
 01/11/20 תאריך קריאה קודמת:

שם דייר: קרן רייס מרכז לאומניות למחול
 שם אתר: קניון עזריאלי גבעתיים

לקוח/ה נכבד/ה, אנו מתכבדים להגיש את חישוב צריכת החשמל לתקופה 01/11/20 - 31/12/20:

קרן רייס מרכז לאומניות למחול - 6 - 00015057(3x63)

סוג תעריף	סוג צריכה	קריאה קודמת	קריאה נוכחית	סה"כ צריכה בקוט"ש	מחיר לקוט"ש בא"ג	סה"כ לתשלום
פרטי חשבון עבור תאריכים:						
777	פסגה	01/11/20	30/11/20	265.59	45.44	120.68 ₪
778	גבע	35,747.34	35,853.01	105.67	37.65	39.78 ₪
779	שפל	22,906.01	22,921.33	15.32	31.07	4.76 ₪
פרטי חשבון עבור תאריכים:						
777	פסגה	61,059.56	61,235.04	175.48	93.10	163.37 ₪
778	גבע	35,853.01	35,867.13	14.12	56.22	7.94 ₪
779	שפל	22,921.33	23,035.26	113.92	34.70	39.53 ₪

סה"כ לדייר:

פסגה	גבע	שפל	סה"כ	שיא ביקוש
441.07	119.79	129.25	690.10	4.58
₪ 284.05	₪ 47.72	₪ 44.29	₪ 376.07	

סה"כ צריכה
סה"כ לתשלום

200.95 ₪	תשלום קבוע	
13.73 ₪	תשלום עבור גודל חיבור בKVA (3x63)	
590.75 ₪	סה"כ לתשלום	לא כולל מע"מ

התפלגות חיוב בש"ח לפי תעו"ז

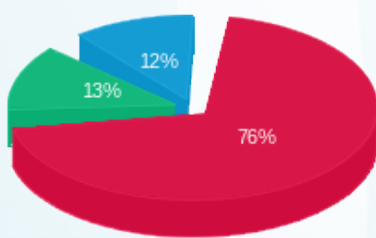

פסגה (284.05 ₪) ■
 גבע (47.72 ₪) ■
 שפל (44.29 ₪) ■

הסטוריית צריכה בקוט"ש

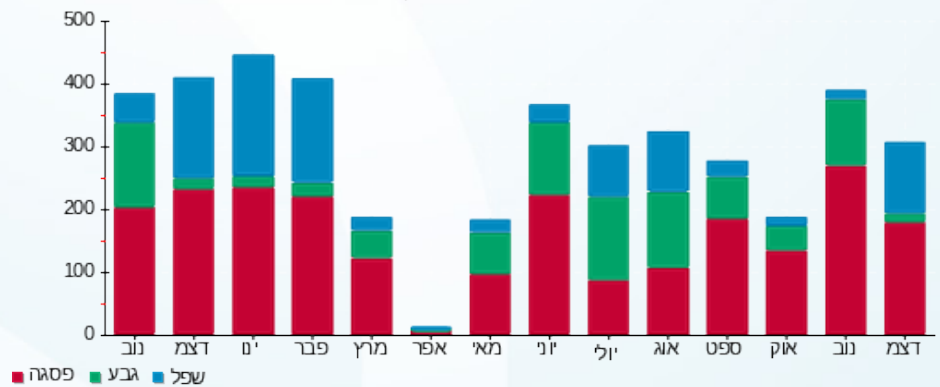



06/01/21

תאריך הפקה:

שם דייר: רב חן שלט

31/12/20

תאריך קריאה נוכחית:

שם אתר: קניון עזריאלי גבעתיים

01/11/20

תאריך קריאה קודמת:

לקוח/ה נכבד/ה, אנו מתכבדים להגיש את חישוב צריכת החשמל לתקופה 01/11/20 - 31/12/20:

רב חן (שלט) - 7 - 00015942(3x40)

סה"כ לתשלום	מחיר לקוט"ש בא"ג	סה"כ צריכה בקוט"ש	קריאה נוכחית	קריאה קודמת	סוג צריכה	סוג תעריף
			30/11/20	01/11/20	פרטי חשבון עבור תאריכים:	
11.23 ₪	45.44	24.72	5,943.08	5,918.36	פסגה	777
10.92 ₪	37.65	28.99	5,448.22	5,419.23	גבע	778
26.29 ₪	31.07	84.63	13,384.92	13,300.29	שפל	779
			31/12/20	01/12/20	פרטי חשבון עבור תאריכים:	
49.28 ₪	93.10	52.93	5,996.01	5,943.08	פסגה	777
4.89 ₪	56.22	8.69	5,456.92	5,448.22	גבע	778
32.95 ₪	34.70	94.97	13,479.89	13,384.92	שפל	779

סה"כ לדייר:

שיא ביקוש	סה"כ	שפל	גבע	פסגה
0.75	294.94	179.60	37.69	77.65
	135.56 ₪	59.25 ₪	15.80 ₪	60.51 ₪

סה"כ צריכה
סה"כ לתשלום

200.95 ₪	תשלום קבוע	
8.72 ₪	תשלום עבור גודל חיבור בKVA (3x40)	
345.23 ₪	סה"כ לתשלום	לא כולל מע"מ

התפלגות חיוב בש"ח לפי תעו"ז

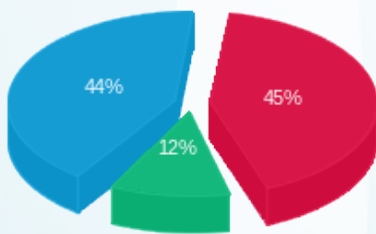

פסגה (60.51 ₪)
גבע (15.80 ₪)
שפל (59.25 ₪)

הסטוריית צריכה בקוט"ש

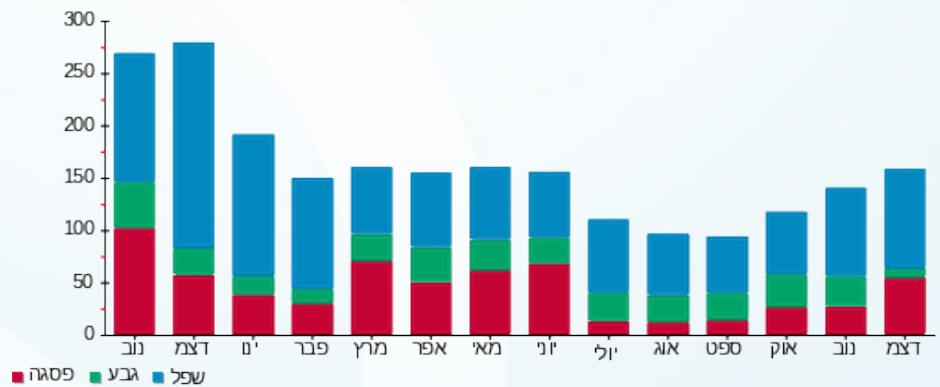



06/01/21

תאריך הפקה:

שם דייר: ריבר דוקן מיצים
שם אתר: קניון עזריאלי גבעתיים

31/12/20

תאריך קריאה נוכחית:

01/11/20

תאריך קריאה קודמת:

לקוח/ה נכבד/ה, אנו מתכבדים להגיש את חישוב צריכת החשמל לתקופה 01/11/20 - 31/12/20:

ריבר דוקן מיצים - 6 - 00022543(3x32)

סה"כ לתשלום	מחיר לקוט"ש בא"ג	סה"כ צריכה בקוט"ש	קריאה נוכחית	קריאה קודמת	סוג צריכה	סוג תעריף
			30/11/20	01/11/20	פרטי חשבון עבור תאריכים:	
212.38 ₪	45.44	467.38	98,533.29	98,065.91	פסגה	777
63.44 ₪	37.65	168.50	60,622.03	60,453.53	גבע	778
95.29 ₪	31.07	306.70	110,035.85	109,729.15	שפל	779
			31/12/20	01/12/20	פרטי חשבון עבור תאריכים:	
343.44 ₪	93.10	368.90	98,902.18	98,533.29	פסגה	777
60.11 ₪	56.22	106.93	60,728.96	60,622.03	גבע	778
342.93 ₪	34.70	988.29	111,024.13	110,035.85	שפל	779

סה"כ לדייר:

שיא ביקוש	סה"כ	שפל	גבע	פסגה	סה"כ צריכה
8.88	2,406.68	1,294.99	275.42	836.27	סה"כ לתשלום
	1,117.60 ₪	438.23 ₪	123.55 ₪	555.82 ₪	

200.95 ₪	תשלום קבוע	
6.97 ₪	תשלום עבור גודל חיבור ב-KVA (3x32)	
1,325.52 ₪	סה"כ לתשלום	לא כולל מע"מ

התפלגות חיוב בש"ח לפי תעו"ז

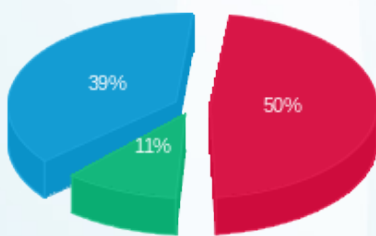

פסגה (555.82 ₪) ■
גבע (123.55 ₪) ■
שפל (438.23 ₪) ■

הסטוריית צריכה בקוט"ש

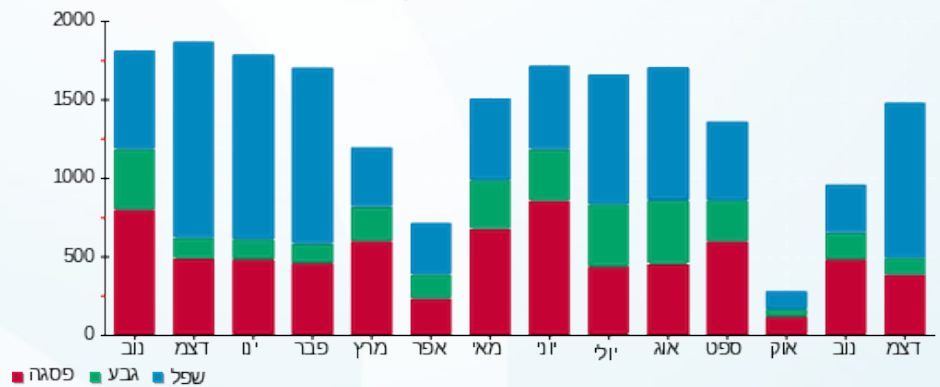



06/01/21 תאריך הפקה:
 31/12/20 תאריך קריאה נוכחית:
 01/11/20 תאריך קריאה קודמת:

שם דייר: ריקושט קומה 3
 שם אתר: קניון עזריאלי גבעתיים

לקוח/ה נכבד/ה, אנו מתכבדים להגיש את חישוב צריכת החשמל לתקופה 01/11/20 - 31/12/20:

ריקושט קומה 3 - 7 - 00023923 (3x80)

סה"כ לתשלום	מחיר לקוט"ש בא"ג	סה"כ צריכה בקוט"ש	קריאה נוכחית	קריאה קודמת	סוג צריכה	סוג תעריף
			30/11/20	01/11/20	פרטי חשבון עבור תאריכים:	
92.27 ₪	45.44	203.06	167,425.70	167,222.64	פסגה	777
20.47 ₪	37.65	54.36	60,768.49	60,714.13	גבע	778
43.04 ₪	31.07	138.51	65,671.44	65,532.93	שפל	779
			31/12/20	01/12/20	פרטי חשבון עבור תאריכים:	
533.33 ₪	93.10	572.85	167,998.56	167,425.70	פסגה	777
60.46 ₪	56.22	107.55	60,876.03	60,768.49	גבע	778
399.28 ₪	34.70	1,150.65	66,822.10	65,671.44	שפל	779

סה"כ לדייר:

שיא ביקוש	סה"כ	שפל	גבע	פסגה	סה"כ צריכה
26.55	2,226.99	1,289.17	161.90	775.92	סה"כ לתשלום
	1,148.84 ₪	442.31 ₪	80.93 ₪	625.60 ₪	

200.95 ₪	תשלום קבוע	
17.44 ₪	תשלום עבור גודל חיבור בKVA (3x80)	
1,367.23 ₪	סה"כ לתשלום	לא כולל מע"מ

התפלגות חיוב בש"ח לפי תעו"ז

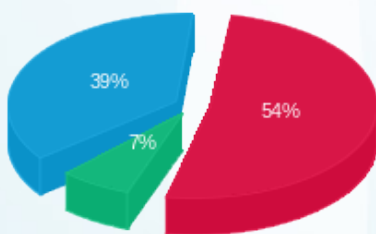

פסגה (625.60 ₪) ■
 גבע (80.93 ₪) ■
 שפל (442.31 ₪) ■

הסטוריית צריכה בקוט"ש

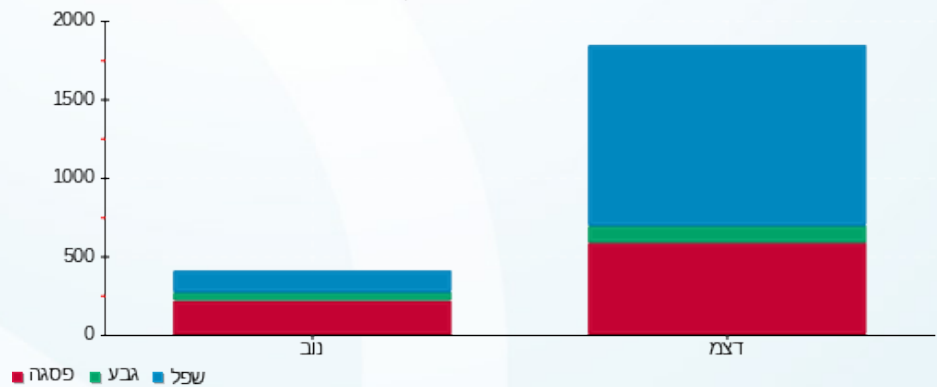

06/01/21 תאריך הפקה:
 31/12/20 תאריך קריאה נוכחית:
 01/11/20 תאריך קריאה קודמת:

שם דייר: ש. ו. סולד
 שם אתר: קניון עזריאלי גבעתיים

לקוח/ה נכבד/ה, אנו מתכבדים להגיש את חישוב צריכת החשמל לתקופה 01/11/20 - 31/12/20:

ש. ו. סולד - 5 - 00015057 (3x80)

סוג תעריף	סוג צריכה	קריאה קודמת	קריאה נוכחית	סה"כ צריכה בקוט"ש	מחיר לקוט"ש בא"ג	סה"כ לתשלום
פרטי חשבון עבור תאריכים:						
777	פסגה	01/11/20	30/11/20	169.34	45.44	76.95 ₪
778	גבע	17,714.17	17,735.35	21.18	37.65	7.97 ₪
779	שפל	22,160.02	22,194.33	34.31	31.07	10.66 ₪
פרטי חשבון עבור תאריכים:						
777	פסגה	54,972.18	55,127.98	155.80	93.10	145.05 ₪
778	גבע	17,735.35	17,747.13	11.78	56.22	6.62 ₪
779	שפל	22,194.33	22,579.52	385.19	34.70	133.66 ₪

סה"כ לדייר:

פסגה	גבע	שפל	סה"כ	שיא ביקוש
325.15	32.96	419.49	777.60	10.31
₪ 222.00	₪ 14.60	₪ 144.32	₪ 380.92	

סה"כ צריכה
 סה"כ לתשלום

200.95 ₪	תשלום קבוע	
17.44 ₪	תשלום עבור גודל חיבור בKVA (3x80)	
599.30 ₪	סה"כ לתשלום	לא כולל מע"מ

התפלגות חיוב בש"ח לפי תעו"ז

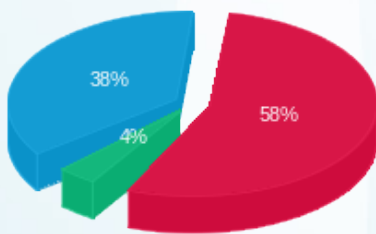

פסגה (222.00 ₪) 58%
 גבע (14.60 ₪) 4%
 שפל (144.32 ₪) 38%

הסטוריית צריכה בקוט"ש

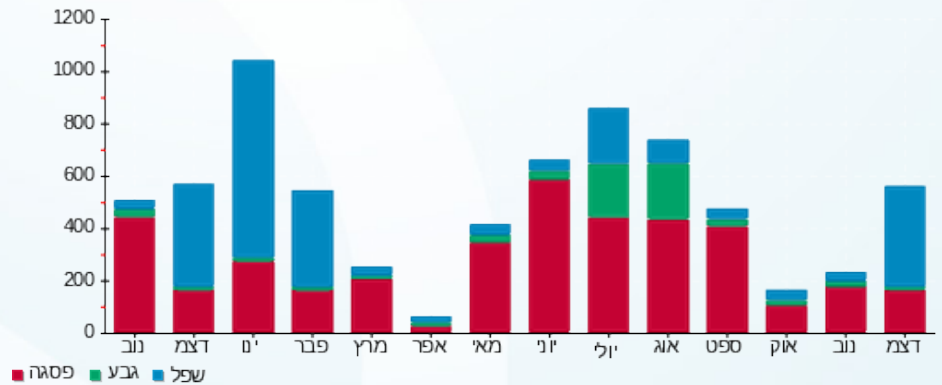



06/01/21

תאריך הפקה:

שם דייר: שילה מרפאת שיניים בוגרים

31/12/20

תאריך קריאה נוכחית:

שם אתר: קניון עזריאלי גבעתיים

01/11/20

תאריך קריאה קודמת:

לקוח/ה נכבד/ה, אנו מתכבדים להגיש את חישוב צריכת החשמל לתקופה 01/11/20 - 31/12/20:

שילה מרפאת שיניים בוגרים - 1 - 00021212(3x63)

סוג תעריף	סוג צריכה	קריאה קודמת	קריאה נוכחית	סה"כ צריכה בקוט"ש	מחיר לקוט"ש בא"ג	סה"כ לתשלום
פרטי חשבון עבור תאריכים:						
		01/11/20	30/11/20			
777	פסגה	209,942.22	212,649.05	2,706.83	45.44	1,229.98 ₪
778	גבע	73,794.14	74,446.29	652.15	37.65	245.53 ₪
779	שפל	149,454.64	150,364.31	909.67	31.07	282.63 ₪
פרטי חשבון עבור תאריכים:						
		01/12/20	31/12/20			
777	פסגה	212,649.05	213,790.86	1,141.82	93.10	1,063.03 ₪
778	גבע	74,446.29	74,813.50	367.21	56.22	206.45 ₪
779	שפל	150,364.31	153,126.60	2,762.29	34.70	958.51 ₪

סה"כ לדייר:

שיא ביקוש	סה"כ	שפל	גבע	פסגה	סה"כ צריכה
52.71	8,539.96	3,671.96	1,019.36	3,848.65	סה"כ לתשלום
	3,986.14 ₪	1,241.15 ₪	451.98 ₪	2,293.02 ₪	

200.95 ₪	תשלום קבוע	
13.73 ₪	תשלום עבור גודל חיבור בKVA (3x63)	
4,200.82 ₪	סה"כ לתשלום	לא כולל מע"מ

התפלגות חיוב בש"ח לפי תעו"ז

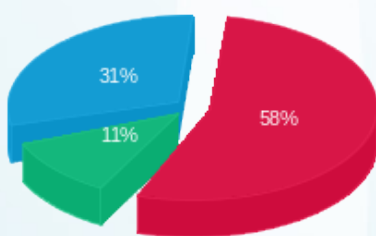

פסגה (2,293.02 ₪) ■
 גבע (451.98 ₪) ■
 שפל (1,241.15 ₪) ■

הסטוריית צריכה בקוט"ש

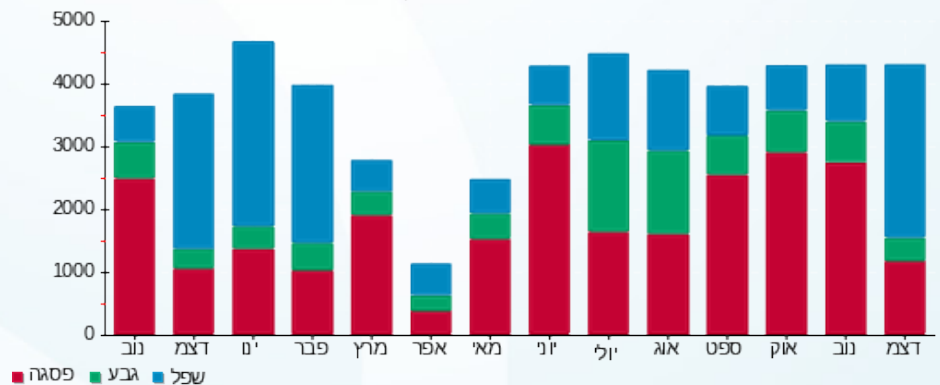



06/01/21

תאריך הפקה:

שם דייר: שילה מרפאת שיניים ילדים

31/12/20

תאריך קריאה נוכחית:

שם אתר: קניון עזריאלי גבעתיים

01/11/20

תאריך קריאה קודמת:

לקוח/ה נכבד/ה, אנו מתכבדים להגיש את חישוב צריכת החשמל לתקופה 01/11/20 - 31/12/20:

שילה מרפאת שיניים ילדים - 2 - 00021212 (3x63)

סה"כ לתשלום	מחיר לקוט"ש בא"ג	סה"כ צריכה בקוט"ש	קריאה נוכחית	קריאה קודמת	סוג צריכה	סוג תעריף
			30/11/20	01/11/20	פרטי חשבון עבור תאריכים:	
₪ 671.53	45.44	1,477.84	112,539.14	111,061.30	פסגה	777
₪ 103.84	37.65	275.81	34,968.80	34,692.99	גבע	778
₪ 79.69	31.07	256.48	72,453.01	72,196.53	שפל	779
			31/12/20	01/12/20	פרטי חשבון עבור תאריכים:	
₪ 552.07	93.10	592.99	113,132.12	112,539.14	פסגה	777
₪ 118.12	56.22	210.10	35,178.90	34,968.80	גבע	778
₪ 562.70	34.70	1,621.60	74,074.61	72,453.01	שפל	779

סה"כ לדייר:

שיא ביקוש	סה"כ	שפל	גבע	פסגה
23.85	4,434.82	1,878.08	485.91	2,070.83
	₪ 2,087.95	₪ 642.38	₪ 221.96	₪ 1,223.60

סה"כ צריכה
סה"כ לתשלום

₪ 200.95	תשלום קבוע	
₪ 13.73	תשלום עבור גודל חיבור בKVA (3x63)	
₪ 2,302.63	סה"כ לתשלום	לא כולל מע"מ

התפלגות חיוב בש"ח לפי תעו"ז

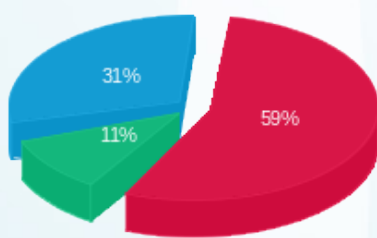

פסגה (₪ 1,223.60)
גבע (₪ 221.96)
שפל (₪ 642.38)

הסטוריית צריכה בקוט"ש

