



07/01/21 תאריך הפקה:
 05/01/21 תאריך קריאה נוכחית:
 04/12/20 תאריך קריאה קודמת:

שם דייר: D.N.A ספורט בע"מ
 שם אתר: היצירה פתח תקווה

לקוח/ה נכבד/ה, אנו מתכבדים להגיש את חישוב צריכת החשמל לתקופה 05/01/21 - 04/12/20:

D.N.A ספורט בע"מ - 1 - 00022669(0x0)

| סה"כ לתשלום | מחיר לקוט"ש בא"ג | סה"כ צריכה בקוט"ש | קריאה נוכחית | קריאה קודמת | סוג צריכה | סוג תעריף |
|-------------|------------------|-------------------|--------------|-------------|--------------------------|-----------|
| | | | 05/01/21 | 04/12/20 | פרטי חשבון עבור תאריכים: | |
| ₪ 323.31 | 93.10 | 347.28 | 53,830.25 | 53,482.97 | פסגה | 777 |
| ₪ 59.50 | 56.22 | 105.83 | 22,117.81 | 22,011.98 | גבע | 778 |
| ₪ 274.92 | 34.70 | 792.28 | 45,590.41 | 44,798.13 | שפל | 779 |

סה"כ לדייר:

| שיא ביקוש | סה"כ | שפל | גבע | פסגה |
|-----------|----------|----------|---------|----------|
| 6.29 | 1,245.38 | 792.28 | 105.83 | 347.28 |
| | ₪ 657.73 | ₪ 274.92 | ₪ 59.50 | ₪ 323.31 |

סה"כ צריכה
 סה"כ לתשלום

| | | |
|----------|---|---------------------|
| ₪ 200.95 | תשלום קבוע | |
| ₪ 0.00 | תשלום עבור גודל חיבור בKVA (0x0) | |
| ₪ 858.68 | סה"כ לתשלום | לא כולל מע"מ |





07/01/21 תאריך הפקה:
 05/01/21 תאריך קריאה נוכחית:
 04/12/20 תאריך קריאה קודמת:

שם דייר: אביב אספקה
 שם אתר: היצירה פתח תקווה

לקוח/ה נכבד/ה, אנו מתכבדים להגיש את חישוב צריכת החשמל לתקופה 05/01/21 - 04/12/20:

אביב אספקה - 4 - 00022669 (0x0)

| סה"כ לתשלום | מחיר לקוט"ש בא"ג | סה"כ צריכה בקוט"ש | קריאה נוכחית | קריאה קודמת | סוג צריכה | סוג תעריף |
|-------------|------------------|-------------------|--------------|-------------|--------------------------|-----------|
| | | | 05/01/21 | 04/12/20 | פרטי חשבון עבור תאריכים: | |
| 342.97 ₪ | 93.10 | 368.39 | 120,391.49 | 120,023.10 | פסגה | 777 |
| 99.65 ₪ | 56.22 | 177.25 | 53,288.09 | 53,110.84 | גבע | 778 |
| 444.55 ₪ | 34.70 | 1,281.12 | 86,495.40 | 85,214.28 | שפל | 779 |

סה"כ לדייר:

| שיא ביקוש | סה"כ | שפל | גבע | פסגה |
|-----------|----------|----------|---------|----------|
| 8.34 | 1,826.76 | 1,281.12 | 177.25 | 368.39 |
| | 887.17 ₪ | 444.55 ₪ | 99.65 ₪ | 342.97 ₪ |

סה"כ צריכה
 סה"כ לתשלום

| | | |
|------------|----------------------------------|--------------|
| 200.95 ₪ | תשלום קבוע | |
| 0.00 ₪ | תשלום עבור גודל חיבור בKVA (0x0) | |
| 1,088.12 ₪ | סה"כ לתשלום | לא כולל מע"מ |





07/01/21 תאריך הפקה:
 05/01/21 תאריך קריאה נוכחית:
 04/12/20 תאריך קריאה קודמת:

שם דייר: באזר
 שם אתר: היצירה פתח תקווה

לקוח/ה נכבד/ה, אנו מתכבדים להגיש את חישוב צריכת החשמל לתקופה 05/01/21 - 04/12/20:

באזר - 8 - 00022669 (0x0)

| סה"כ לתשלום | מחיר לקוט"ש בא"ג | סה"כ צריכה בקוט"ש | קריאה נוכחית | קריאה קודמת | סוג צריכה | סוג תעריף |
|-------------|------------------|-------------------|--------------|-------------|--------------------------|-----------|
| | | | 05/01/21 | 04/12/20 | פרטי חשבון עבור תאריכים: | |
| 76.21 ₪ | 93.10 | 81.86 | 3,232.43 | 3,150.57 | פסגה | 777 |
| 10.55 ₪ | 56.22 | 18.76 | 711.93 | 693.16 | גבע | 778 |
| 89.47 ₪ | 34.70 | 257.84 | 2,081.03 | 1,823.19 | שפל | 779 |

סה"כ לדייר:

| שיא ביקוש | סה"כ | שפל | גבע | פסגה |
|-----------|----------|---------|---------|---------|
| 1.29 | 358.46 | 257.84 | 18.76 | 81.86 |
| | 176.23 ₪ | 89.47 ₪ | 10.55 ₪ | 76.21 ₪ |

סה"כ צריכה
 סה"כ לתשלום

| | | |
|----------|--|---------------------|
| 200.95 ₪ | תשלום קבוע | |
| 0.00 ₪ | תשלום עבור גודל חיבור ב-KVA (0x0) | |
| 377.18 ₪ | סה"כ לתשלום | לא כולל מע"מ |



07/01/21 תאריך הפקה:
 05/01/21 תאריך קריאה נוכחית:
 04/12/20 תאריך קריאה קודמת:

שם דייר: גולד ליין
 שם אתר: היצירה פתח תקווה

לקוח/ה נכבד/ה, אנו מתכבדים להגיש את חישוב צריכת החשמל לתקופה 05/01/21 - 04/12/20:

גולד ליין - 6 - 00022669 (0x0)

| סה"כ לתשלום | מחיר לקוט"ש בא"ג | סה"כ צריכה בקוט"ש | קריאה נוכחית | קריאה קודמת | סוג צריכה | סוג תעריף |
|-------------|------------------|-------------------|--------------|-------------|--------------------------|-----------|
| | | | 05/01/21 | 04/12/20 | פרטי חשבון עבור תאריכים: | |
| 81.94 ₪ | 93.10 | 88.01 | 57,725.44 | 57,637.42 | פסגה | 777 |
| 24.76 ₪ | 56.22 | 44.04 | 30,944.92 | 30,900.88 | גבע | 778 |
| 84.22 ₪ | 34.70 | 242.72 | 60,960.24 | 60,717.52 | שפל | 779 |

סה"כ לדייר:

| שיא ביקוש | סה"כ | שפל | גבע | פסגה |
|-----------|----------|---------|---------|---------|
| 3.37 | 374.77 | 242.72 | 44.04 | 88.01 |
| | 190.92 ₪ | 84.22 ₪ | 24.76 ₪ | 81.94 ₪ |

סה"כ צריכה
 סה"כ לתשלום

| | | |
|----------|-----------------------------------|--------------|
| 200.95 ₪ | תשלום קבוע | |
| 0.00 ₪ | תשלום עבור גודל חיבור ב-KVA (0x0) | |
| 391.87 ₪ | סה"כ לתשלום | לא כולל מע"מ |



07/01/21 תאריך הפקה:
 05/01/21 תאריך קריאה נוכחית:
 04/12/20 תאריך קריאה קודמת:

שם דייר: חביב
 שם אתר: היצירה פתח תקווה

לקוח/ה נכבד/ה, אנו מתכבדים להגיש את חישוב צריכת החשמל לתקופה 05/01/21 - 04/12/20:

חביב - 2 - 00022669 (0x0)

| סה"כ לתשלום | מחיר לקוט"ש בא"ג | סה"כ צריכה בקוט"ש | קריאה נוכחית | קריאה קודמת | סוג צריכה | סוג תעריף |
|-------------|------------------|-------------------|--------------|-------------|--------------------------|-----------|
| | | | 05/01/21 | 04/12/20 | פרטי חשבון עבור תאריכים: | |
| ₪ 597.69 | 93.10 | 641.99 | 48,810.62 | 48,168.63 | פסגה | 777 |
| ₪ 217.87 | 56.22 | 387.54 | 24,849.39 | 24,461.86 | גבע | 778 |
| ₪ 927.87 | 34.70 | 2,673.98 | 60,881.68 | 58,207.70 | שפל | 779 |

סה"כ לדייר:

| שיא ביקוש | סה"כ | שפל | גבע | פסגה |
|-----------|------------|----------|----------|----------|
| 14.53 | 3,703.51 | 2,673.98 | 387.54 | 641.99 |
| | ₪ 1,743.44 | ₪ 927.87 | ₪ 217.87 | ₪ 597.69 |

סה"כ צריכה
 סה"כ לתשלום

| | | |
|------------|--|---------------------|
| ₪ 200.95 | תשלום קבוע | |
| ₪ 0.00 | תשלום עבור גודל חיבור ב-KVA (0x0) | |
| ₪ 1,944.39 | סה"כ לתשלום | לא כולל מע"מ |





07/01/21 תאריך הפקדה:
 05/01/21 תאריך קריאה נוכחית:
 04/12/20 תאריך קריאה קודמת:

שם דייר: יו.אס.אי.אי בע"מ
 שם אתר: היצירה פתח תקווה

לקוח/ה נכבד/ה, אנו מתכבדים להגיש את חישוב צריכת החשמל לתקופה 05/01/21 - 04/12/20:

יו.אס.אי.אי בע"מ - 7 - 00022669 (0x0)

| סוג תעריף | סוג צריכה | קריאה קודמת | קריאה נוכחית | סה"כ צריכה בקוט"ש | מחיר לקוט"ש בא"ג | סה"כ לתשלום |
|--------------------------|-----------|-------------|--------------|-------------------|------------------|-------------|
| פרטי חשבון עבור תאריכים: | | | | | | |
| 777 | פסגה | 04/12/20 | 05/01/21 | 73.95 | 93.10 | 68.85 ₪ |
| 778 | גבע | 22,940.57 | 23,026.37 | 85.80 | 56.22 | 48.24 ₪ |
| 779 | שפל | 55,363.69 | 55,987.40 | 623.70 | 34.70 | 216.43 ₪ |

סה"כ לדיר:

| פסגה | גבע | שפל | סה"כ | שיא ביקוש |
|---------|---------|----------|----------|-----------|
| 73.95 | 85.80 | 623.70 | 783.45 | 5.46 |
| ₪ 68.85 | ₪ 48.24 | ₪ 216.43 | ₪ 333.51 | |

סה"כ צריכה
 סה"כ לתשלום

| | | |
|----------|---|---------------------|
| 200.95 ₪ | תשלום קבוע | |
| 0.00 ₪ | תשלום עבור גודל חיבור בKVA (0x0) | |
| 534.46 ₪ | סה"כ לתשלום | לא כולל מע"מ |

התפלגות חיוב בש"ח לפי תעו"ז

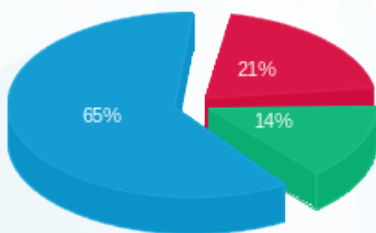

פסגה (₪ 68.85)
 גבע (₪ 48.24)
 שפל (₪ 216.43)

הסטוריית צריכה בקוט"ש

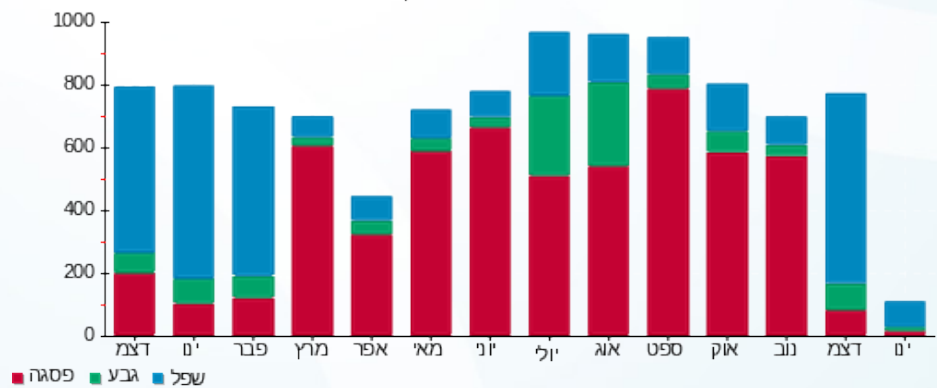

07/01/21 תאריך הפקה:
 05/01/21 תאריך קריאה נוכחית:
 04/12/20 תאריך קריאה קודמת:

שם דייר: נור אינק אינוביישנס
 שם אתר: היצירה פתח תקווה

לקוח/ה נכבד/ה, אנו מתכבדים להגיש את חישוב צריכת החשמל לתקופה 05/01/21 - 04/12/20:

נור אינק אינוביישנס - 1 - 17313142(0x0)

| סה"כ לתשלום | מחיר לקוט"ש בא"ג | סה"כ צריכה בקוט"ש | קריאה נוכחית | קריאה קודמת | סוג צריכה | סוג תעריף |
|-------------|------------------|-------------------|--------------|-------------|--------------------------|-----------|
| | | | 05/01/21 | 04/12/20 | פרטי חשבון עבור תאריכים: | |
| ₪ 926.25 | 93.10 | 994.90 | 18,270.00 | 17,275.10 | פסגה | 777 |
| ₪ 201.10 | 56.22 | 357.70 | 5,674.30 | 5,316.60 | גבע | 778 |
| ₪ 1,150.65 | 34.70 | 3,316.00 | 14,369.20 | 11,053.20 | שפל | 779 |

סה"כ לדייר:

| שיא ביקוש | סה"כ | שפל | גבע | פסגה |
|-----------|------------|------------|----------|----------|
| 289.00 | 4,668.60 | 3,316.00 | 357.70 | 994.90 |
| | ₪ 2,278.00 | ₪ 1,150.65 | ₪ 201.10 | ₪ 926.25 |

סה"כ צריכה
 סה"כ לתשלום

| | | |
|------------|---|---------------------|
| ₪ 200.95 | תשלום קבוע | |
| ₪ 0.00 | תשלום עבור גודל חיבור בKVA (0x0) | |
| ₪ 2,478.95 | סה"כ לתשלום | לא כולל מע"מ |

התפלגות חיוב בש"ח לפי תעו"ז

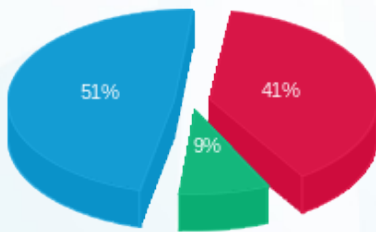

■ פסגה (₪ 926.25)
 ■ גבע (₪ 201.10)
 ■ שפל (₪ 1,150.65)

הסטוריית צריכה בקוט"ש

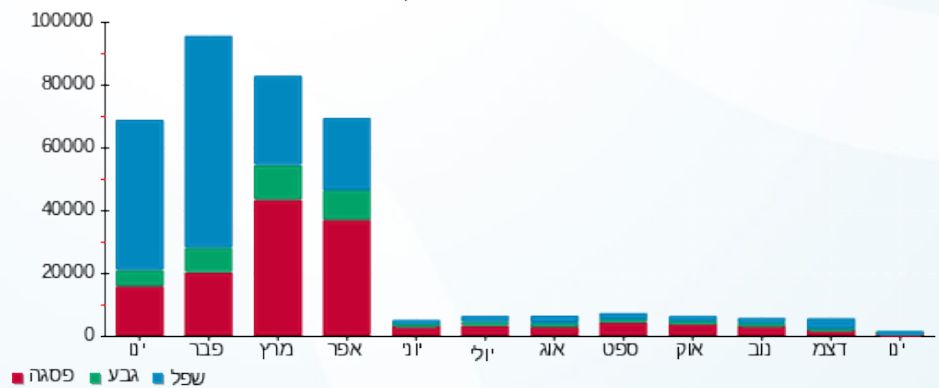



07/01/21 תאריך הפקה:
 05/01/21 תאריך קריאה נוכחית:
 04/12/20 תאריך קריאה קודמת:

שם דייר: פארמי
 שם אתר: היצירה פתח תקווה

לקוח/ה נכבד/ה, אנו מתכבדים להגיש את חישוב צריכת החשמל לתקופה 05/01/21 - 04/12/20:

פארמי - 3 - 00022669 (0x0)

| סה"כ לתשלום | מחיר לקוט"ש בא"ג | סה"כ צריכה בקוט"ש | קריאה נוכחית | קריאה קודמת | סוג צריכה | סוג תעריף |
|-------------|------------------|-------------------|--------------|-------------|--------------------------|-----------|
| | | | 05/01/21 | 04/12/20 | פרטי חשבון עבור תאריכים: | |
| 1,043.41 ₪ | 93.10 | 1,120.75 | 191,506.16 | 190,385.42 | פסגה | 777 |
| 295.74 ₪ | 56.22 | 526.04 | 97,063.44 | 96,537.40 | גבע | 778 |
| 1,557.88 ₪ | 34.70 | 4,489.56 | 228,104.51 | 223,614.94 | שפל | 779 |

סה"כ לדייר:

| שיא ביקוש | סה"כ | שפל | גבע | פסגה |
|-----------|------------|------------|----------|------------|
| 20.10 | 6,136.35 | 4,489.56 | 526.04 | 1,120.75 |
| | 2,897.03 ₪ | 1,557.88 ₪ | 295.74 ₪ | 1,043.41 ₪ |

סה"כ צריכה
 סה"כ לתשלום

| | | |
|------------|----------------------------------|--------------|
| 200.95 ₪ | תשלום קבוע | |
| 0.00 ₪ | תשלום עבור גודל חיבור בKVA (0x0) | |
| 3,097.98 ₪ | סה"כ לתשלום | לא כולל מע"מ |



07/01/21 תאריך הפקדה:
 05/01/21 תאריך קריאה נוכחית:
 04/12/20 תאריך קריאה קודמת:

שם דייר: קייטרינג ביצירה
 שם אתר: היצירה פתח תקווה

לקוח/ה נכבד/ה, אנו מתכבדים להגיש את חישוב צריכת החשמל לתקופה 05/01/21 - 04/12/20:

קייטרינג ביצירה - 5 - 00022669(0x0)

| סה"כ לתשלום | מחיר לקוט"ש בא"ג | סה"כ צריכה בקוט"ש | קריאה נוכחית | קריאה קודמת | סוג צריכה | סוג תעריף |
|-------------|------------------|-------------------|--------------|-------------|--------------------------|-----------|
| | | | 05/01/21 | 04/12/20 | פרטי חשבון עבור תאריכים: | |
| 1,782.92 ₪ | 93.10 | 1,915.06 | 346,764.58 | 344,849.53 | פסגה | 777 |
| 1,222.39 ₪ | 56.22 | 2,174.29 | 154,498.90 | 152,324.61 | גבע | 778 |
| 5,024.04 ₪ | 34.70 | 14,478.50 | 291,734.58 | 277,256.08 | שפל | 779 |

סה"כ לדייר:

| שיא ביקוש | סה"כ | שפל | גבע | פסגה |
|-----------|------------|------------|------------|------------|
| 83.59 | 18,567.85 | 14,478.50 | 2,174.29 | 1,915.06 |
| | 8,029.35 ₪ | 5,024.04 ₪ | 1,222.39 ₪ | 1,782.92 ₪ |

סה"כ צריכה
 סה"כ לתשלום

| | | |
|------------|----------------------------------|--------------|
| 200.95 ₪ | תשלום קבוע | |
| 0.00 ₪ | תשלום עבור גודל חיבור בKVA (0x0) | |
| 8,230.30 ₪ | סה"כ לתשלום | לא כולל מע"מ |