

07/01/21 תאריך הפקה:
 31/12/20 תאריך קריאה נוכחית:
 01/12/20 תאריך קריאה קודמת:

שם דייר: CHANGE
 שם אתר: קניון הפסגה ירושלים

לקוח/ה נכבד/ה, אנו מתכבדים להגיש את חישוב צריכת החשמל לתקופה 01/12/20 - 31/12/20:

CHANGE - (0x0)00023167 - 6

סוג תעריף	סוג צריכה	קריאה קודמת	קריאה נוכחית	סה"כ צריכה בקוט"ש	מחיר לקוט"ש בא"ג	סה"כ לתשלום
פרטי חשבון עבור תאריכים:		01/12/20	31/12/20			
517		37,664.64	38,009.28	344.63	46.90	161.63 ₪

מיזוג אוויר

סוג תעריף	סוג צריכה	קריאה קודמת	קריאה נוכחית	סה"כ צריכה בקוט"ש	מחיר לקוט"ש בא"ג	סה"כ לתשלום
פרטי חשבון עבור תאריכים:		01/12/20	31/12/20			
517				124.37		58.33 ₪

סה"כ לדייר:

שיא ביקוש	סה"כ
0.71	469.00
	219.96 ₪

19.97 ₪	תשלום קבוע	
0.00 ₪	תשלום עבור גודל חיבור בKVA (0x0)	
239.93 ₪	סה"כ לתשלום	לא כולל מע"מ

התפלגות חיוב בש"ח לפי תע"ן

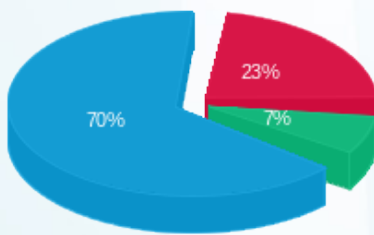

פסגה (50.62 ₪) 70%
 גבע (16.02 ₪) 7%
 שפל (153.32 ₪) 23%

הסטוריית צריכה בקוט"ש

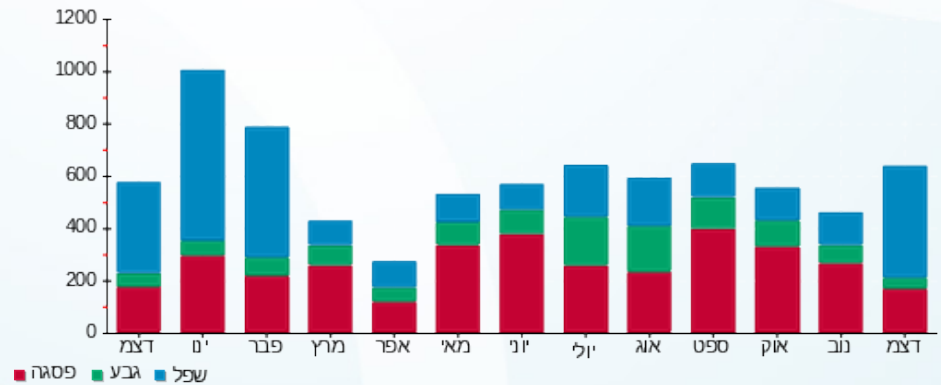



07/01/21 תאריך הפקה:
 31/12/20 תאריך קריאה נוכחית:
 01/12/20 תאריך קריאה קודמת:

שם דייר: KIWI
 שם אתר: קניון הפסגה ירושלים

לקוח/ה נכבד/ה, אנו מתכבדים להגיש את חישוב צריכת החשמל לתקופה 01/12/20 - 31/12/20:

Kiwi 1 - (0x0)00023147 - 13

סוג תעריף	סוג צריכה	קריאה קודמת	קריאה נוכחית	סה"כ צריכה בקוט"ש	מחיר לקוט"ש בא"ג	סה"כ לתשלום
פרטי חשבון עבור תאריכים:						
777	פסגה	01/12/20	31/12/20	46.81	93.10	43.58 ₪
778	גבע	33,405.86	33,410.89	5.02	56.22	2.82 ₪
779	שפל	35,202.46	35,291.65	89.18	34.70	30.95 ₪

Kiwi 2 - (0x0)00023147 - 14

סוג תעריף	סוג צריכה	קריאה קודמת	קריאה נוכחית	סה"כ צריכה בקוט"ש	מחיר לקוט"ש בא"ג	סה"כ לתשלום
פרטי חשבון עבור תאריכים:						
777	פסגה	01/12/20	31/12/20	66.38	93.10	61.80 ₪
778	גבע	26,360.05	26,386.21	26.16	56.22	14.71 ₪
779	שפל	24,136.27	24,353.07	216.80	34.70	75.23 ₪

Kiwi 3 - (0x0)00023147 - 15

סוג תעריף	סוג צריכה	קריאה קודמת	קריאה נוכחית	סה"כ צריכה בקוט"ש	מחיר לקוט"ש בא"ג	סה"כ לתשלום
פרטי חשבון עבור תאריכים:						
777	פסגה	01/12/20	31/12/20	80.25	93.10	74.71 ₪
778	גבע	48,228.08	48,235.22	7.14	56.22	4.01 ₪
779	שפל	41,003.46	41,159.77	156.31	34.70	54.24 ₪

מיזוג אויר

סוג תעריף	סוג צריכה	קריאה קודמת	קריאה נוכחית	סה"כ צריכה בקוט"ש	מחיר לקוט"ש בא"ג	סה"כ לתשלום
פרטי חשבון עבור תאריכים:						
777	פסגה	01/12/20	31/12/20	164.189	93.10	152.86 ₪
778	גבע	19.805	11.13	19.805	56.22	11.13 ₪
779	שפל	302.144	104.84	302.144	34.70	104.84 ₪

סה"כ לדירה:

פסגה	גבע	שפל	סה"כ	שיא ביקוש
------	-----	-----	------	-----------





סה"כ לדירה:

פסגה	גבע	שפל	סה"כ	שיא ביקוש
357.63	58.13	764.44	1,180.19	1.40
₪ 332.95	₪ 32.68	₪ 265.26	₪ 630.89	

סה"כ צריכה
סה"כ לתשלום

תשלום קבוע	תשלום עבור גודל חיבור בKVA (0x0)	סה"כ לתשלום	לא כולל מע"מ
₪ 200.95	₪ 0.00	₪ 831.84	

התפלגות חיוב בש"ח לפי תע"ז

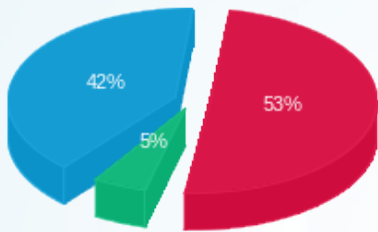

- פסגה (₪ 332.95) 5%
- גבע (₪ 32.68) 42%
- שפל (₪ 265.26) 53%

הסטוריית צריכה בקוט"ש

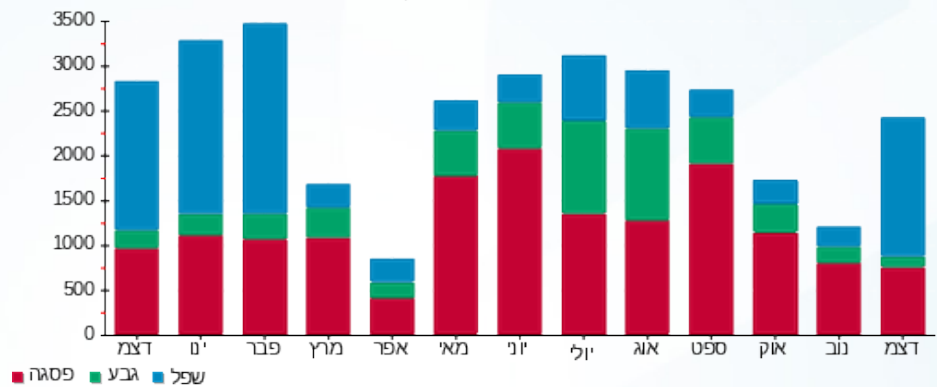



07/01/21 תאריך הפקה:
 31/12/20 תאריך קריאה נוכחית:
 01/12/20 תאריך קריאה קודמת:

שם דייר: אגד רב קו
שם אתר: קניון הפסגה ירושלים

לקוח/ה נכבד/ה, אנו מתכבדים להגיש את חישוב צריכת החשמל לתקופה 01/12/20 - 31/12/20:

אגד רב קו 1 - 19 - 00023147(0x0)

סוג תעריף	סוג צריכה	קריאה קודמת	קריאה נוכחית	סה"כ צריכה בקוט"ש	מחיר לקוט"ש בא"ג	סה"כ לתשלום
			01/12/20	31/12/20	פרטי חשבון עבור תאריכים:	
777	פסגה	36,671.82	36,716.12	44.29	93.10	41.24 ₪
778	גבע	24,128.88	24,147.18	18.30	56.22	10.29 ₪
779	שפל	18,027.50	18,176.72	149.22	34.70	51.78 ₪

אגד רב קו 2 - 20 - 00023147(0x0)

סוג תעריף	סוג צריכה	קריאה קודמת	קריאה נוכחית	סה"כ צריכה בקוט"ש	מחיר לקוט"ש בא"ג	סה"כ לתשלום
			01/12/20	31/12/20	פרטי חשבון עבור תאריכים:	
777	פסגה	21,443.77	21,450.45	6.68	93.10	6.22 ₪
778	גבע	14,225.61	14,228.66	3.05	56.22	1.71 ₪
779	שפל	9,625.01	9,648.67	23.66	34.70	8.21 ₪

אגד רב קו 3 - 21 - 00023147(0x0)

סוג תעריף	סוג צריכה	קריאה קודמת	קריאה נוכחית	סה"כ צריכה בקוט"ש	מחיר לקוט"ש בא"ג	סה"כ לתשלום
			01/12/20	31/12/20	פרטי חשבון עבור תאריכים:	
777	פסגה	23,089.07	23,153.79	64.72	93.10	60.25 ₪
778	גבע	18,089.25	18,095.00	5.75	56.22	3.23 ₪
779	שפל	15,006.89	15,153.35	146.46	34.70	50.82 ₪

מיזוג אויר

סוג תעריף	סוג צריכה	קריאה קודמת	קריאה נוכחית	סה"כ צריכה בקוט"ש	מחיר לקוט"ש בא"ג	סה"כ לתשלום
			01/12/20	31/12/20	פרטי חשבון עבור תאריכים:	
777	פסגה			75.607	93.10	70.39 ₪
778	גבע			9.120	56.22	5.13 ₪
779	שפל			139.133	34.70	48.28 ₪

סה"כ לדיר:

פסגה	גבע	שפל	סה"כ	שיא ביקוש
------	-----	-----	------	-----------





סה"כ לדירה:

פסגה	גבע	שפל	סה"כ	שיא ביקוש
191.30	36.22	458.47	685.99	1.31
₪ 178.10	₪ 20.36	₪ 159.09	₪ 357.55	

סה"כ צריכה
סה"כ לתשלום

₪ 200.95	תשלום קבוע	
₪ 0.00	תשלום עבור גודל חיבור בKVA (0x0)	
₪ 558.50	סה"כ לתשלום	לא כולל מע"מ

התפלגות חיוב בש"ח לפי תע"ז

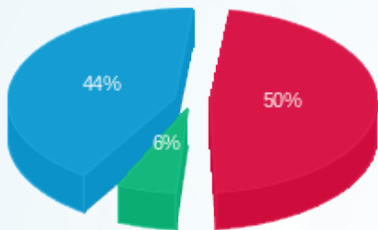

■ פסגה (₪ 178.10)
■ גבע (₪ 20.36)
■ שפל (₪ 159.09)

הסטוריית צריכה בקוט"ש

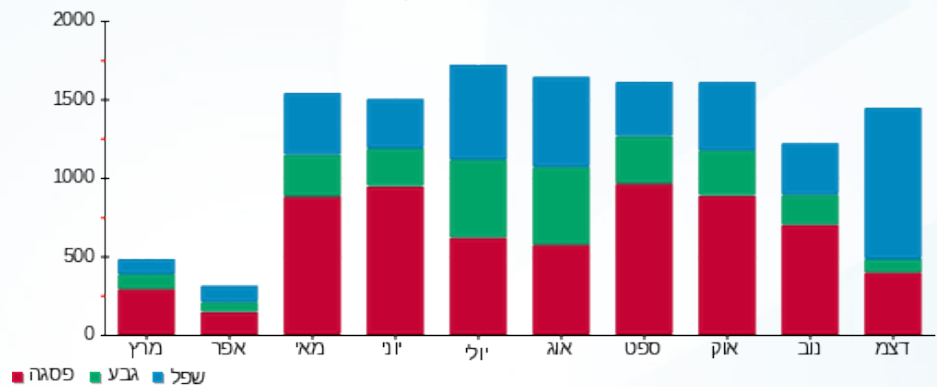



07/01/21 תאריך הפקה:
 31/12/20 תאריך קריאה נוכחית:
 01/12/20 תאריך קריאה קודמת:

שם דייר: אופטיקה
 שם אתר: קניון הפסגה ירושלים

לקוח/ה נכבד/ה, אנו מתכבדים להגיש את חישוב צריכת החשמל לתקופה 01/12/20 - 31/12/20:

אופטיקה - 3 - 00011176 (0x0)

סוג תעריף	סוג צריכה	קריאה קודמת	קריאה נוכחית	סה"כ צריכה בקוט"ש	מחיר לקוט"ש בא"ג	סה"כ לתשלום
			01/12/20	31/12/20	פרטי חשבון עבור תאריכים:	
777	פסגה	125,196.33	125,385.34	189.01	93.10	175.97 ₪
778	גבע	77,325.30	77,331.32	6.02	56.22	3.38 ₪
779	שפל	114,289.45	114,705.48	416.02	34.70	144.36 ₪

מיזוג אוויר

סוג תעריף	סוג צריכה	קריאה קודמת	קריאה נוכחית	סה"כ צריכה בקוט"ש	מחיר לקוט"ש בא"ג	סה"כ לתשלום
			01/12/20	31/12/20	פרטי חשבון עבור תאריכים:	
777	פסגה			103.209	93.10	96.09 ₪
778	גבע			12.450	56.22	7.00 ₪
779	שפל			189.927	34.70	65.90 ₪

סה"כ לדייר:

פסגה	גבע	שפל	סה"כ	שיא ביקוש
292.22	18.47	605.95	916.64	6.30
172.06 ₪	10.38 ₪	210.27 ₪	492.71 ₪	

סה"כ צריכה
 סה"כ לתשלום

200.95 ₪	תשלום קבוע	
0.00 ₪	תשלום עבור גודל חיבור ב-KVA (0x0)	
693.66 ₪	סה"כ לתשלום	לא כולל מע"מ

התפלגות חיוב בש"ח לפי תע"ז

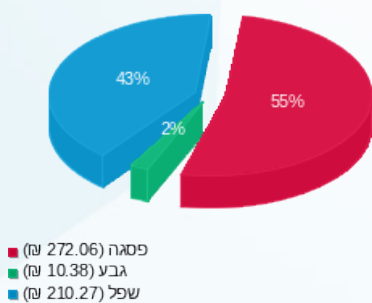

הסטוריית צריכה בקוט"ש

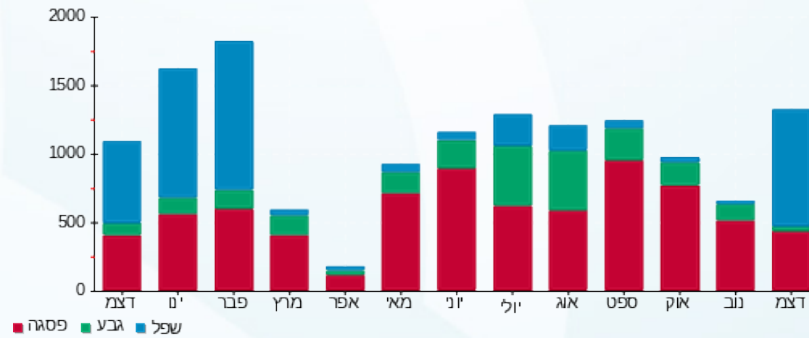

07/01/21 תאריך הפקה:
 31/12/20 תאריך קריאה נוכחית:
 01/12/20 תאריך קריאה קודמת:

שם דייר: אינגליש קיק
 שם אתר: קניון הפסגה ירושלים

לקוח/ה נכבד/ה, אנו מתכבדים להגיש את חישוב צריכת החשמל לתקופה 01/12/20 - 31/12/20:

אינגליש קיק - 8 - 00023692 (0x0)

סה"כ לתשלום	מחיר לקוט"ש בא"ג	סה"כ צריכה בקוט"ש	קריאה נוכחית	קריאה קודמת	סוג צריכה	סוג תעריף
			31/12/20	01/12/20	פרטי חשבון עבור תאריכים:	
1,791.12 ₪	93.10	1,923.86	78,719.03	76,795.17	פסגה	777
718.77 ₪	56.22	1,278.50	405,575.52	404,297.02	גבע	778
2,311.15 ₪	34.70	6,660.38	165,410.93	158,750.55	שפל	779

מיזוג אוויר

סה"כ לתשלום	מחיר לקוט"ש בא"ג	סה"כ צריכה בקוט"ש	קריאה נוכחית	קריאה קודמת	סוג צריכה	סוג תעריף
			31/12/20	01/12/20	פרטי חשבון עבור תאריכים:	
260.89 ₪	93.10	280.225			פסגה	777
19.00 ₪	56.22	33.802			גבע	778
178.94 ₪	34.70	515.674			שפל	779

סה"כ לדירה:

שיא ביקוש	סה"כ	שפל	גבע	פסגה	
38.29	10,692.45	7,176.06	1,312.30	2,204.09	סה"כ צריכה
	5,279.87 ₪	2,490.09 ₪	737.78 ₪	2,052.01 ₪	סה"כ לתשלום

200.95 ₪	תשלום קבוע	
0.00 ₪	תשלום עבור גודל חיבור בKVA (0x0)	
5,480.82 ₪	סה"כ לתשלום	לא כולל מע"מ

התפלגות חיוב בש"ח לפי תע"ז

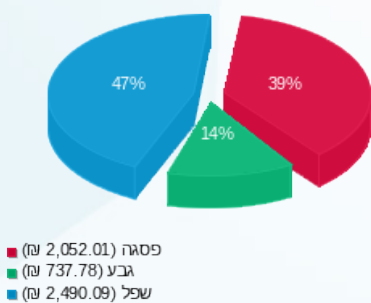

הסטוריית צריכה בקוט"ש

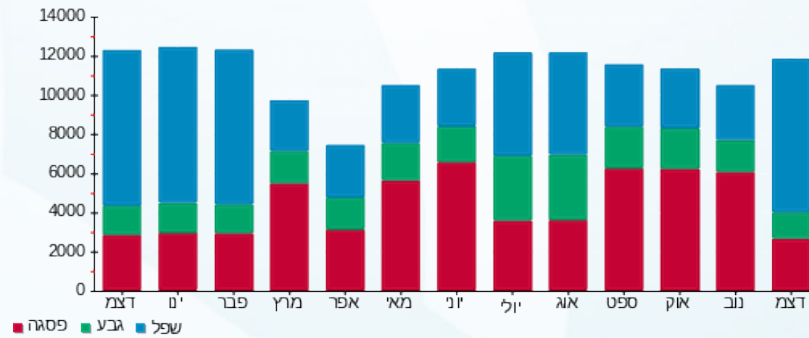



07/01/21

תאריך הפקדה:

31/12/20

תאריך קריאה נוכחית:

01/12/20

תאריך קריאה קודמת:

שם דייר: אינטימה
שם אתר: קניון הפסגה ירושלים

לקוח/ה נכבד/ה, אנו מתכבדים להגיש את חישוב צריכת החשמל לתקופה 01/12/20 - 31/12/20:

אינטימה - 13 - 00023167(0x0)

סוג תעריף	סוג צריכה	קריאה קודמת	קריאה נוכחית	סה"כ צריכה בקוט"ש	מחיר לקוט"ש בא"ג	סה"כ לתשלום
פרטי חשבון עבור תאריכים:		01/12/20	31/12/20			
517		191,698.68	191,975.58	276.89	46.90	129.86 ₪

מיזוג אוויר

סוג תעריף	סוג צריכה	קריאה קודמת	קריאה נוכחית	סה"כ צריכה בקוט"ש	מחיר לקוט"ש בא"ג	סה"כ לתשלום
פרטי חשבון עבור תאריכים:		01/12/20	31/12/20			
517				346.45		162.48 ₪

סה"כ לדייר:

שיא ביקוש	סה"כ
1.41	623.34
	292.35 ₪

19.97 ₪	תשלום קבוע	
0.00 ₪	תשלום עבור גודל חיבור בKVA (0x0)	
312.32 ₪	סה"כ לתשלום	לא כולל מע"מ

התפלגות חיוב בש"ח לפי תע"ן

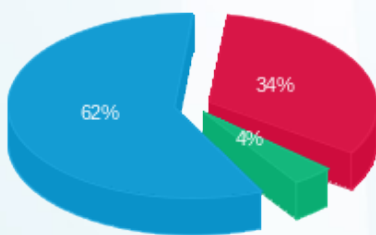

■ פסגה (98.84 ₪)
■ גבע (11.42 ₪)
■ שפל (182.08 ₪)

הסטוריית צריכה בקוט"ש

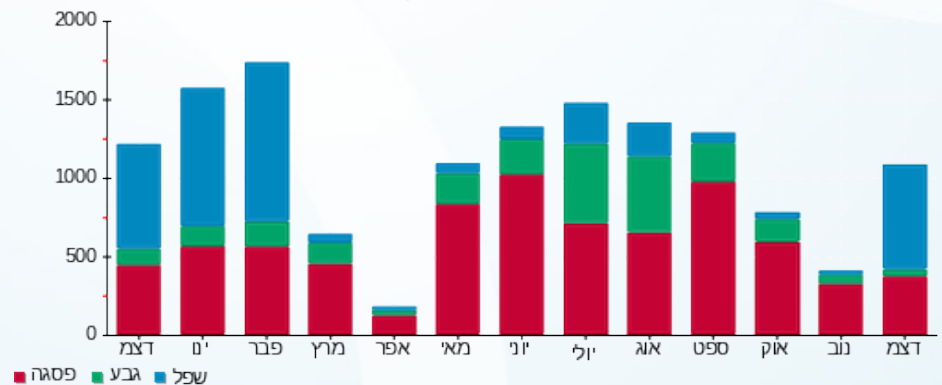



07/01/21 תאריך הפקה:
 31/12/20 תאריך קריאה נוכחית:
 01/12/20 תאריך קריאה קודמת:

שם דייר: אלדו
שם אתר: קניון הפסגה ירושלים

לקוח/ה נכבד/ה, אנו מתכבדים להגיש את חישוב צריכת החשמל לתקופה 01/12/20 - 31/12/20:

אלדו - 2 - (0x0)00023167

סוג תעריף	סוג צריכה	קריאה קודמת	קריאה נוכחית	סה"כ צריכה בקוט"ש	מחיר לקוט"ש בא"ג	סה"כ לתשלום
			31/12/20	01/12/20	פרטי חשבון עבור תאריכים:	
777	פסגה	39,268.31	39,329.55	61.24	93.10	57.02 ₪
778	גבע	28,521.51	28,524.93	3.42	56.22	1.92 ₪
779	שפל	26,099.60	26,216.39	116.79	34.70	40.53 ₪

אלדו - 3 - (0x0)00023167

סוג תעריף	סוג צריכה	קריאה קודמת	קריאה נוכחית	סה"כ צריכה בקוט"ש	מחיר לקוט"ש בא"ג	סה"כ לתשלום
			31/12/20	01/12/20	פרטי חשבון עבור תאריכים:	
777	פסגה	46,913.12	47,013.72	100.60	93.10	93.66 ₪
778	גבע	26,986.83	27,021.82	34.99	56.22	19.67 ₪
779	שפל	30,724.52	31,039.80	315.28	34.70	109.40 ₪

אלדו - 7 - (0x0)00023167

סוג תעריף	סוג צריכה	קריאה קודמת	קריאה נוכחית	סה"כ צריכה בקוט"ש	מחיר לקוט"ש בא"ג	סה"כ לתשלום
			31/12/20	01/12/20	פרטי חשבון עבור תאריכים:	
777	פסגה	80,206.91	80,370.83	163.92	93.10	152.61 ₪
778	גבע	31,357.11	31,368.31	11.20	56.22	6.30 ₪
779	שפל	33,427.67	33,748.65	320.98	34.70	111.38 ₪

אלדו - 15 - (0x0)00023167

סוג תעריף	סוג צריכה	קריאה קודמת	קריאה נוכחית	סה"כ צריכה בקוט"ש	מחיר לקוט"ש בא"ג	סה"כ לתשלום
			31/12/20	01/12/20	פרטי חשבון עבור תאריכים:	
777	פסגה	59,001.11	59,001.11	0.00	93.10	0.00 ₪
778	גבע	37,684.01	37,684.01	0.00	56.22	0.00 ₪
779	שפל	23,599.41	23,599.41	-0.0005	34.70	-0.00 ₪

מיוזג אויר

סוג תעריף	סוג צריכה	קריאה קודמת	קריאה נוכחית	סה"כ צריכה בקוט"ש	מחיר לקוט"ש בא"ג	סה"כ לתשלום





מיזוג אוויר

סה"כ לתשלום	מחיר לקוט"ש בא"ג	סה"כ צריכה בקוט"ש	קריאה נוכחית	קריאה קודמת	סוג צריכה	סוג תעריף
			31/12/20	01/12/20	פרטי חשבון עבור תאריכים:	
₪ 353.35	93.10	379.533			פסגה	777
₪ 25.74	56.22	45.781			גבע	778
₪ 242.35	34.70	698.423			שפל	779

סה"כ לדירה:

שיא ביקוש	סה"כ	שפל	גבע	פסגה	סה"כ צריכה
2.29	2,252.16	1,451.47	95.39	705.30	סה"כ לתשלום
	₪ 1,213.92	₪ 503.66	₪ 53.63	₪ 656.64	

₪ 200.95	תשלום קבוע	
₪ 0.00	תשלום עבור גודל חיבור בKVA (0x0)	
₪ 1,414.87	סה"כ לתשלום	לא כולל מע"מ

התפלגות חיוב בש"ח לפי תעו"ז

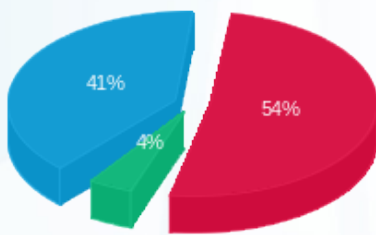

- פסגה (₪ 656.64) 54%
- גבע (₪ 53.63) 4%
- שפל (₪ 503.66) 41%

הסטוריית צריכה בקוט"ש

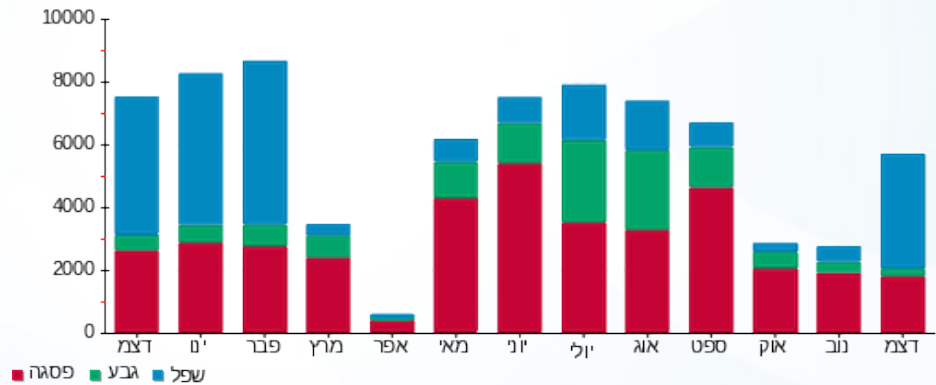

07/01/21 תאריך הפקה:
 31/12/20 תאריך קריאה נוכחית:
 01/12/20 תאריך קריאה קודמת:

שם דייר: בודי שופ
 שם אתר: קניון הפסגה ירושלים
 תאריך יציאה: 24/12/20

לקוח/ה נכבד/ה, אנו מתכבדים להגיש את חישוב צריכת החשמל לתקופה 01/12/20 - 24/12/20:

בודי שופ - 23 - 00023167(0x0)

סוג תעריף	סוג צריכה	קריאה קודמת	קריאה נוכחית	סה"כ צריכה בקוט"ש	מחיר לקוט"ש בא"ג	סה"כ לתשלום
פרטי חשבון עבור תאריכים:		01/12/20	24/12/20			
517		178,204.59	178,512.73	308.15	46.90	144.52 ₪

מיזוג אוויר

סוג תעריף	סוג צריכה	קריאה קודמת	קריאה נוכחית	סה"כ צריכה בקוט"ש	מחיר לקוט"ש בא"ג	סה"כ לתשלום
פרטי חשבון עבור תאריכים:		01/12/20	24/12/20			
517				179.58		84.22 ₪

סה"כ לדייר:

שיא ביקוש	סה"כ
1.53	487.73
	228.74 ₪

19.97 ₪	תשלום קבוע	
0.00 ₪	תשלום עבור גודל חיבור בKVA (0x0)	
248.71 ₪	סה"כ לתשלום	לא כולל מע"מ

התפלגות חיוב בש"ח לפי תע"ן

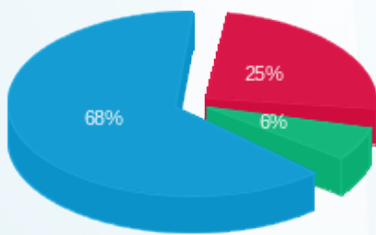

■ פסגה (57.91 ₪)
 ■ גבע (14.64 ₪)
 ■ שפל (156.19 ₪)

הסטוריית צריכה בקוט"ש

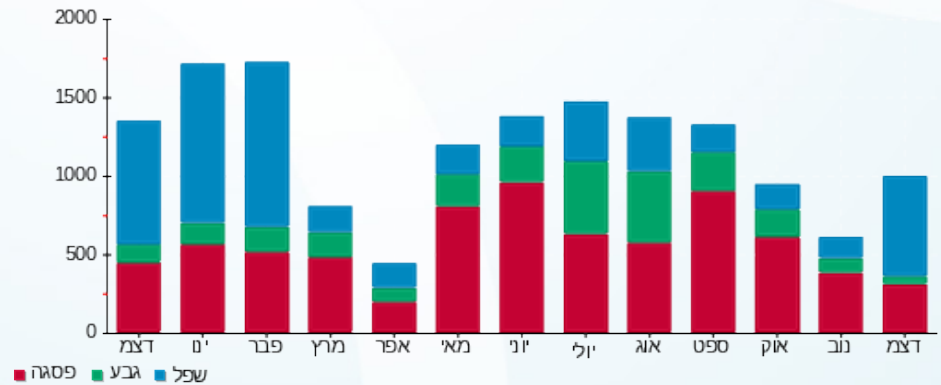

07/01/21 תאריך הפקה:
 31/12/20 תאריך קריאה נוכחית:
 01/12/20 תאריך קריאה קודמת:

שם דייר: בוניטה דה מאס
 שם אתר: קניון הפסגה ירושלים

לקוח/ה נכבד/ה, אנו מתכבדים להגיש את חישוב צריכת החשמל לתקופה 01/12/20 - 31/12/20:

בוניטה דה מאס - 13 - 00023149 (0x0)

סוג תעריף	סוג צריכה	קריאה קודמת	קריאה נוכחית	סה"כ צריכה בקוט"ש	מחיר לקוט"ש בא"ג	סה"כ לתשלום
פרטי חשבון עבור תאריכים:		01/12/20	31/12/20			
517		177,501.54	177,779.22	277.68	46.90	130.23 ₪

מיזוג אוויר

סוג תעריף	סוג צריכה	קריאה קודמת	קריאה נוכחית	סה"כ צריכה בקוט"ש	מחיר לקוט"ש בא"ג	סה"כ לתשלום
פרטי חשבון עבור תאריכים:		01/12/20	31/12/20			
517				445.05		208.73 ₪

סה"כ לדייר:

שיא ביקוש	סה"כ
3.59	722.73
	338.96 ₪

19.97 ₪	תשלום קבוע	
0.00 ₪	תשלום עבור גודל חיבור ב KVA (0x0)	
358.93 ₪	סה"כ לתשלום	לא כולל מע"מ

התפלגות חיוב בש"ח לפי תע"ן

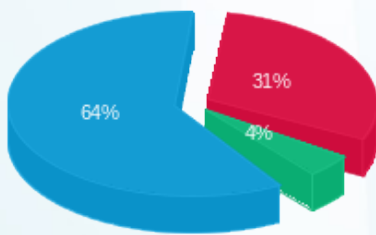

■ פסגה (106.16 ₪)
 ■ גבע (15.13 ₪)
 ■ שפל (217.68 ₪)

הסטוריית צריכה בקוט"ש

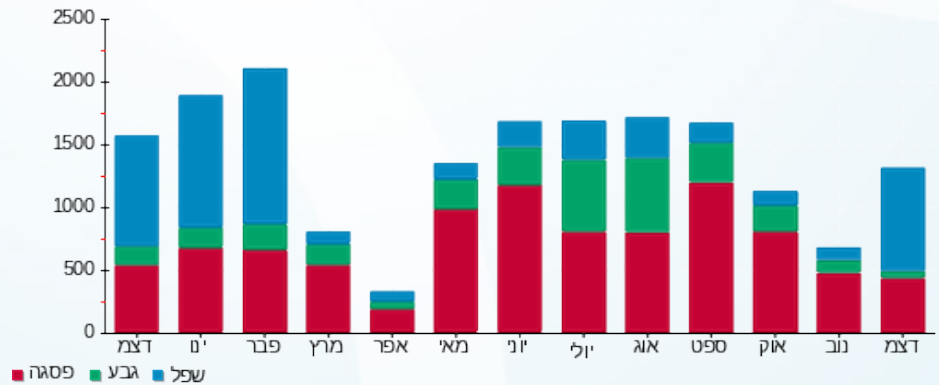

07/01/21 תאריך הפקה:
 31/12/20 תאריך קריאה נוכחית:
 01/12/20 תאריך קריאה קודמת:

שם דייר: בורגראנץ
 שם אתר: קניון הפסגה ירושלים

לקוח/ה נכבד/ה, אנו מתכבדים להגיש את חישוב צריכת החשמל לתקופה 01/12/20 - 31/12/20:

בורגראנץ - 6 - 00011176 (0x0)

סוג תעריף	סוג צריכה	קריאה קודמת	קריאה נוכחית	סה"כ צריכה בקוט"ש	מחיר לקוט"ש בא"ג	סה"כ לתשלום
פרטי חשבון עבור תאריכים:		01/12/20	31/12/20			
517		1,292,852.53	1,296,213.16	3,360.63	46.90	1,576.14 ₪

מיזוג אוויר

סוג תעריף	סוג צריכה	קריאה קודמת	קריאה נוכחית	סה"כ צריכה בקוט"ש	מחיר לקוט"ש בא"ג	סה"כ לתשלום
פרטי חשבון עבור תאריכים:		01/12/20	31/12/20			
517				547.21		256.64 ₪

סה"כ לדייר:

שיא ביקוש	סה"כ
19.60	3,907.84
	1,832.78 ₪

19.97 ₪	תשלום קבוע	
0.00 ₪	תשלום עבור גודל חיבור בKVA (0x0)	
1,852.75 ₪	סה"כ לתשלום	לא כולל מע"מ

התפלגות חיוב בש"ח לפי תע"ן

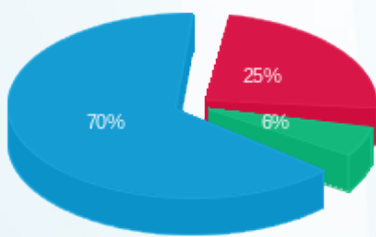

■ פסגה (₪ 451.68)
 ■ גבע (₪ 106.10)
 ■ שפל (₪ 1,275.00)

הסטוריית צריכה בקוט"ש

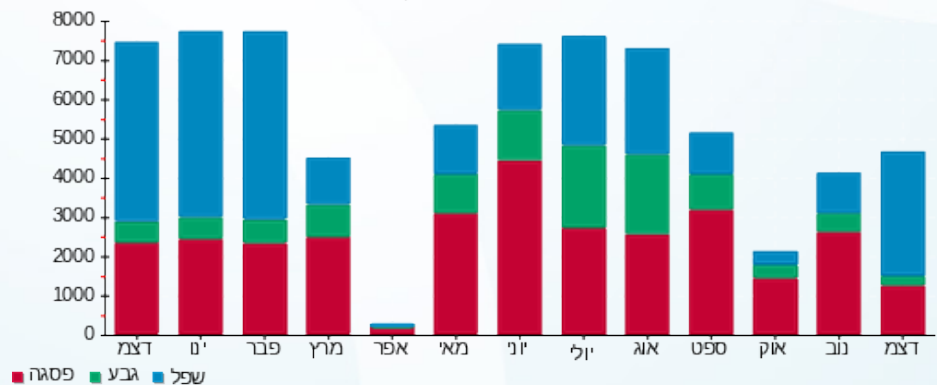



07/01/21 תאריך הפקה:
 31/12/20 תאריך קריאה נוכחית:
 01/12/20 תאריך קריאה קודמת:

שם דייר: בנק הפועלים
שם אתר: קניון הפסגה ירושלים

לקוח/ה נכבד/ה, אנו מתכבדים להגיש את חישוב צריכת החשמל לתקופה 01/12/20 - 31/12/20:

בנק הפועלים - 1 - 00020996 (0x0)

סוג תעריף	סוג צריכה	קריאה קודמת	קריאה נוכחית	סה"כ צריכה בקוט"ש	מחיר לקוט"ש בא"ג	סה"כ לתשלום
פרטי חשבון עבור תאריכים:						
		01/12/20	31/12/20			
777	פסגה	144,857.15	145,830.33	973.18	93.10	906.03 ₪
778	גבע	156,840.23	157,126.84	286.62	56.22	161.14 ₪
779	שפל	184,268.23	187,006.91	2,738.68	34.70	950.32 ₪

בנק הפועלים - 2 - 00020996 (0x0)

סוג תעריף	סוג צריכה	קריאה קודמת	קריאה נוכחית	סה"כ צריכה בקוט"ש	מחיר לקוט"ש בא"ג	סה"כ לתשלום
פרטי חשבון עבור תאריכים:						
		01/12/20	31/12/20			
777	פסגה	51,747.34	52,210.06	462.71	93.10	430.78 ₪
778	גבע	56,751.11	56,896.10	144.99	56.22	81.51 ₪
779	שפל	61,695.47	62,974.22	1,278.75	34.70	443.73 ₪

בנק הפועלים - 3 - 00020996 (0x0)

סוג תעריף	סוג צריכה	קריאה קודמת	קריאה נוכחית	סה"כ צריכה בקוט"ש	מחיר לקוט"ש בא"ג	סה"כ לתשלום
פרטי חשבון עבור תאריכים:						
		01/12/20	31/12/20			
777	פסגה	44,645.70	44,930.52	284.82	93.10	265.17 ₪
778	גבע	45,705.92	45,777.33	71.40	56.22	40.14 ₪
779	שפל	42,327.92	43,036.53	708.61	34.70	245.89 ₪

מיזוג אויר

סוג תעריף	סוג צריכה	קריאה קודמת	קריאה נוכחית	סה"כ צריכה בקוט"ש	מחיר לקוט"ש בא"ג	סה"כ לתשלום
פרטי חשבון עבור תאריכים:						
		01/12/20	31/12/20			
777	פסגה			1,225.107	93.10	1,140.58 ₪
778	גבע			147.779	56.22	83.08 ₪
779	שפל			2,254.463	34.70	782.30 ₪

סה"כ לדיר:

פסגה	גבע	שפל	סה"כ	שיא ביקוש
------	-----	-----	------	-----------





סה"כ לדירה:

פסגה	גבע	שפל	סה"כ	שיא ביקוש
2,945.82	650.79	6,980.51	10,577.12	12.62
₪ 2,742.56	₪ 365.87	₪ 2,422.24	₪ 5,530.67	

סה"כ צריכה

סה"כ לתשלום

₪ 200.95	תשלום קבוע	
₪ 0.00	תשלום עבור גודל חיבור בKVA (0x0)	
₪ 5,731.62	סה"כ לתשלום	לא כולל מע"מ

התפלגות חיוב בש"ח לפי תע"ז

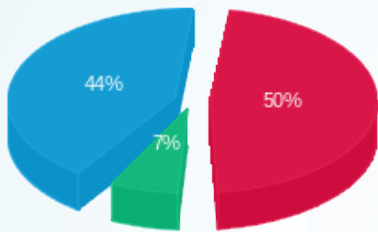

■ פסגה (₪ 2,742.56) 50%
 ■ גבע (₪ 365.87) 7%
 ■ שפל (₪ 2,422.24) 44%

הסטוריית צריכה בקוט"ש

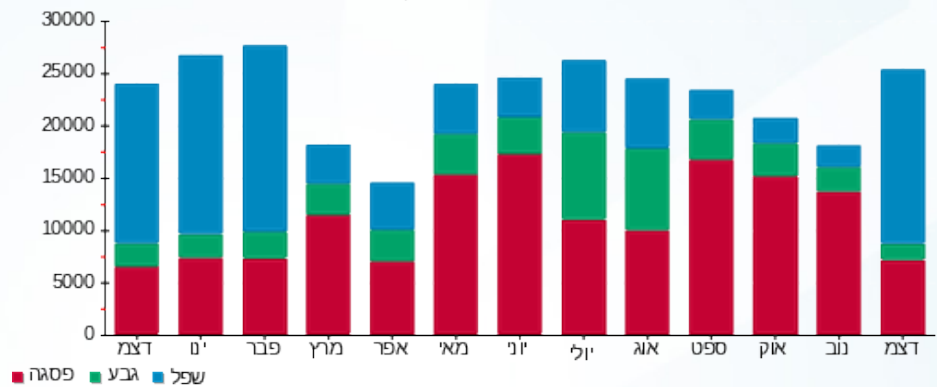



07/01/21 תאריך הפקה:
 31/12/20 תאריך קריאה נוכחית:
 01/12/20 תאריך קריאה קודמת:

שם דייר: בנק יהב
שם אתר: קניון הפסגה ירושלים

לקוח/ה נכבד/ה, אנו מתכבדים להגיש את חישוב צריכת החשמל לתקופה 01/12/20 - 31/12/20:

בנק יהב - 9 - 00023149(0x0)

סוג תעריף	סוג צריכה	קריאה קודמת	קריאה נוכחית	סה"כ צריכה בקוט"ש	מחיר לקוט"ש בא"ג	סה"כ לתשלום
פרטי חשבון עבור תאריכים:						
777	פסגה	01/12/20	31/12/20	422.44	93.10	393.29 ₪
778	גבע	57,945.47	58,136.85	191.38	56.22	107.59 ₪
779	שפל	126,159.49	127,805.79	1,646.30	34.70	571.27 ₪

בנק יהב - 10 - 00023149(0x0)

סוג תעריף	סוג צריכה	קריאה קודמת	קריאה נוכחית	סה"כ צריכה בקוט"ש	מחיר לקוט"ש בא"ג	סה"כ לתשלום
פרטי חשבון עבור תאריכים:						
777	פסגה	01/12/20	31/12/20	461.80	93.10	429.93 ₪
778	גבע	75,596.42	75,805.21	208.79	56.22	117.38 ₪
779	שפל	148,595.69	150,374.89	1,779.20	34.70	617.38 ₪

בנק יהב - 14 - 00023149(0x0)

סוג תעריף	סוג צריכה	קריאה קודמת	קריאה נוכחית	סה"כ צריכה בקוט"ש	מחיר לקוט"ש בא"ג	סה"כ לתשלום
פרטי חשבון עבור תאריכים:						
777	פסגה	01/12/20	31/12/20	531.15	93.10	494.50 ₪
778	גבע	107,017.64	107,265.45	247.81	56.22	139.32 ₪
779	שפל	162,441.74	164,447.11	2,005.37	34.70	695.86 ₪

מיזוג אויר

סוג תעריף	סוג צריכה	קריאה קודמת	קריאה נוכחית	סה"כ צריכה בקוט"ש	מחיר לקוט"ש בא"ג	סה"כ לתשלום
פרטי חשבון עבור תאריכים:						
777	פסגה	01/12/20	31/12/20	540.047	93.10	502.78 ₪
778	גבע			65.143	56.22	36.62 ₪
779	שפל			993.804	34.70	344.85 ₪

סה"כ לדיר:

פסגה	גבע	שפל	סה"כ	שיא ביקוש
------	-----	-----	------	-----------





סה"כ לדירה:

פסגה	גבע	שפל	סה"כ	שיא ביקוש
1,955.43	713.12	6,424.67	9,093.22	6.01
1,820.51 ₪	400.92 ₪	2,229.36 ₪	4,450.78 ₪	

סה"כ צריכה
סה"כ לתשלום

200.95 ₪	תשלום קבוע	
0.00 ₪	תשלום עבור גודל חיבור בKVA (0x0)	
4,651.73 ₪	סה"כ לתשלום	לא כולל מע"מ

התפלגות חיוב בש"ח לפי תעו"ז

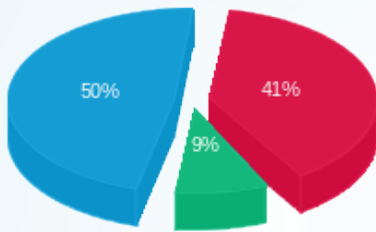

פסגה (1,820.51 ₪) ■
גבע (400.92 ₪) ■
שפל (2,229.36 ₪) ■

הסטוריית צריכה בקוט"ש

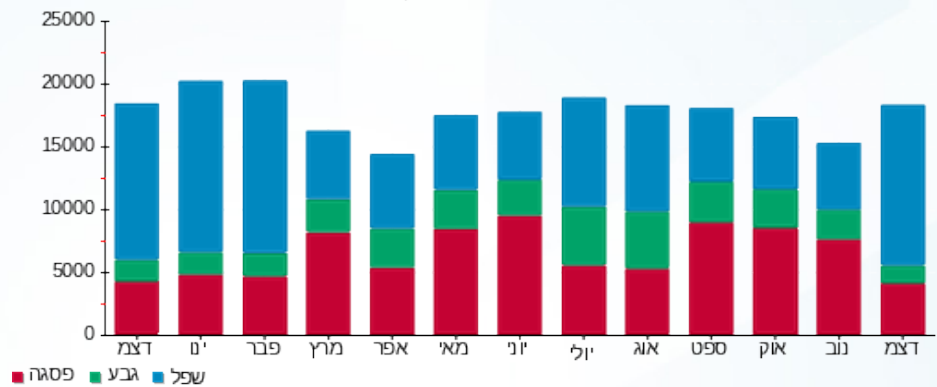



07/01/21 תאריך הפקה:
 31/12/20 תאריך קריאה נוכחית:
 01/12/20 תאריך קריאה קודמת:

שם דייר: בסט מובייל
 שם אתר: קניון הפסגה ירושלים

לקוח/ה נכבד/ה, אנו מתכבדים להגיש את חישוב צריכת החשמל לתקופה 01/12/20 - 31/12/20:

בסט מובייל - 1 - 00012789 (0x0)

סוג תעריף	סוג צריכה	קריאה קודמת	קריאה נוכחית	סה"כ צריכה בקוט"ש	מחיר לקוט"ש בא"ג	סה"כ לתשלום
			31/12/20	01/12/20	פרטי חשבון עבור תאריכים:	
777	פסגה	11,040.60	11,112.14	71.55	93.10	66.61 ₪
778	גבע	3,200.02	3,201.76	1.75	56.22	0.98 ₪
779	שפל	5,014.31	5,139.92	125.60	34.70	43.58 ₪

מיזוג אוויר

סוג תעריף	סוג צריכה	קריאה קודמת	קריאה נוכחית	סה"כ צריכה בקוט"ש	מחיר לקוט"ש בא"ג	סה"כ לתשלום
			31/12/20	01/12/20	פרטי חשבון עבור תאריכים:	
777	פסגה			41.254	93.10	38.41 ₪
778	גבע			4.976	56.22	2.80 ₪
779	שפל			75.916	34.70	26.34 ₪

סה"כ לדירה:

פסגה	גבע	שפל	סה"כ	שיא ביקוש
112.80	6.72	201.52	321.04	1.35
105.02 ₪	3.78 ₪	69.93 ₪	178.73 ₪	

סה"כ צריכה
 סה"כ לתשלום

19.97 ₪	תשלום קבוע	
0.00 ₪	תשלום עבור גודל חיבור בKVA (0x0)	
198.70 ₪	סה"כ לתשלום	לא כולל מע"מ

התפלגות חיוב בש"ח לפי תע"ז

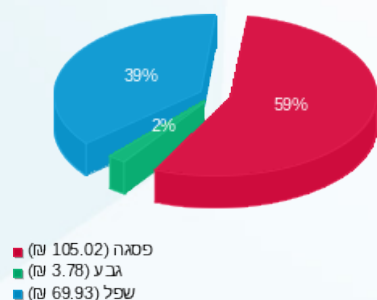

הסטוריית צריכה בקוט"ש

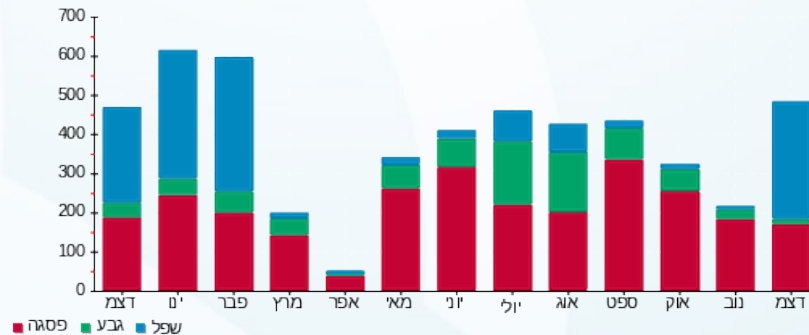



07/01/21 תאריך הפקה:
 31/12/20 תאריך קריאה נוכחית:
 01/12/20 תאריך קריאה קודמת:

שם דייר: גולברי
שם אתר: קניון הפסגה ירושלים

לקוח/ה נכבד/ה, אנו מתכבדים להגיש את חישוב צריכת החשמל לתקופה 01/12/20 - 31/12/20:

גולברי 1 - 7 - (0x0)00020996

סוג תעריף	סוג צריכה	קריאה קודמת	קריאה נוכחית	סה"כ צריכה בקוט"ש	מחיר לקוט"ש בא"ג	סה"כ לתשלום
פרטי חשבון עבור תאריכים:						
777	פסגה	01/12/20	31/12/20	27.89	93.10	25.97 ₪
778	גבע	4,682.43	4,769.07	7.22	56.22	4.06 ₪
779	שפל	5,183.08	5,256.03	72.95	34.70	25.31 ₪

גולברי 2 - 8 - (0x0)00020996

סוג תעריף	סוג צריכה	קריאה קודמת	קריאה נוכחית	סה"כ צריכה בקוט"ש	מחיר לקוט"ש בא"ג	סה"כ לתשלום
פרטי חשבון עבור תאריכים:						
777	פסגה	01/12/20	31/12/20	57.15	93.10	53.21 ₪
778	גבע	5,002.14	5,008.20	6.06	56.22	3.41 ₪
779	שפל	4,891.25	5,005.98	114.74	34.70	39.81 ₪

גולברי 3 - 9 - (0x0)00020996

סוג תעריף	סוג צריכה	קריאה קודמת	קריאה נוכחית	סה"כ צריכה בקוט"ש	מחיר לקוט"ש בא"ג	סה"כ לתשלום
פרטי חשבון עבור תאריכים:						
777	פסגה	01/12/20	31/12/20	34.81	93.10	32.41 ₪
778	גבע	4,975.95	4,979.29	3.34	56.22	1.88 ₪
779	שפל	4,496.70	4,563.17	66.47	34.70	23.06 ₪

מיזוג אויר

סוג תעריף	סוג צריכה	קריאה קודמת	קריאה נוכחית	סה"כ צריכה בקוט"ש	מחיר לקוט"ש בא"ג	סה"כ לתשלום
פרטי חשבון עבור תאריכים:						
777	פסגה	01/12/20	31/12/20	334.829	93.10	311.73 ₪
778	גבע			40.389	56.22	22.71 ₪
779	שפל			616.159	34.70	213.81 ₪

סה"כ לדיר:

פסגה	גבע	שפל	סה"כ	שיא ביקוש
------	-----	-----	------	-----------





סה"כ לדירה:

פסגה	גבע	שפל	סה"כ	שיא ביקוש
454.68	57.01	870.31	1,381.99	0.78
₪ 423.31	₪ 32.05	₪ 302.00	₪ 757.35	

סה"כ צריכה

סה"כ לתשלום

תשלום קבוע	תשלום עבור גודל חיבור בKVA (0x0)	סה"כ לתשלום	לא כולל מע"מ
₪ 200.95	₪ 0.00	₪ 958.30	

התפלגות חיוב בש"ח לפי תע"ז

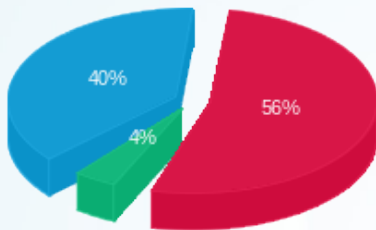

- פסגה (₪ 423.31)
- גבע (₪ 32.05)
- שפל (₪ 302.00)

הסטוריית צריכה בקוט"ש

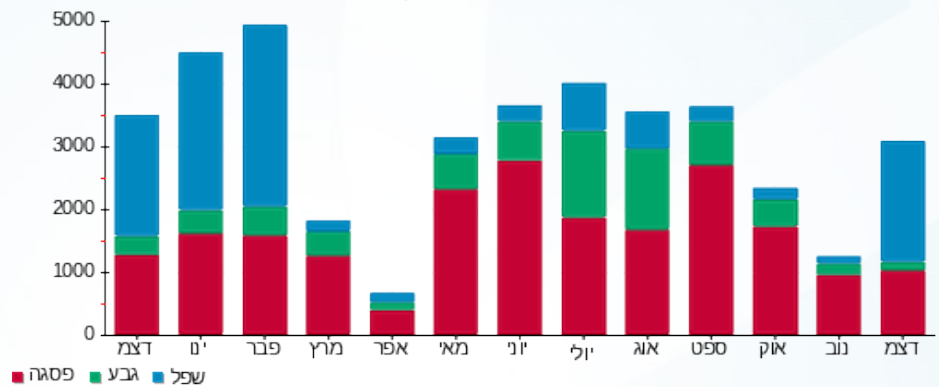



07/01/21 תאריך הפקה:
 31/12/20 תאריך קריאה נוכחית:
 01/12/20 תאריך קריאה קודמת:

שם דייר: גולף + גולף קידס
שם אתר: קניון הפסגה ירושלים

לקוח/ה נכבד/ה, אנו מתכבדים להגיש את חישוב צריכת החשמל לתקופה 01/12/20 - 31/12/20:

גולף קידס - 8 - (0x0)00023167

סוג תעריף	סוג צריכה	קריאה קודמת	קריאה נוכחית	סה"כ צריכה בקוט"ש	מחיר לקוט"ש בא"ג	סה"כ לתשלום
פרטי חשבון עבור תאריכים:		01/12/20	31/12/20			
517		43,672.05	43,828.24	156.19	46.90	73.25 ₪

גולף - 10 - (0x0)00023167

סוג תעריף	סוג צריכה	קריאה קודמת	קריאה נוכחית	סה"כ צריכה בקוט"ש	מחיר לקוט"ש בא"ג	סה"כ לתשלום
פרטי חשבון עבור תאריכים:		01/12/20	31/12/20			
517		298,896.13	299,482.58	586.46	46.90	275.05 ₪

גולף - 11 - (0x0)00023167

סוג תעריף	סוג צריכה	קריאה קודמת	קריאה נוכחית	סה"כ צריכה בקוט"ש	מחיר לקוט"ש בא"ג	סה"כ לתשלום
פרטי חשבון עבור תאריכים:		01/12/20	31/12/20			
517		188,525.90	188,860.22	334.33	46.90	156.80 ₪

גולף - 12 - (0x0)00023167

סוג תעריף	סוג צריכה	קריאה קודמת	קריאה נוכחית	סה"כ צריכה בקוט"ש	מחיר לקוט"ש בא"ג	סה"כ לתשלום
פרטי חשבון עבור תאריכים:		01/12/20	31/12/20			
517		259,047.71	259,665.99	618.28	46.90	289.97 ₪

גולף קידס - 16 - (0x0)00023167

סוג תעריף	סוג צריכה	קריאה קודמת	קריאה נוכחית	סה"כ צריכה בקוט"ש	מחיר לקוט"ש בא"ג	סה"כ לתשלום
פרטי חשבון עבור תאריכים:		01/12/20	31/12/20			
517		77,245.22	77,461.72	216.51	46.90	101.54 ₪

גולף קידס - 17 - (0x0)00023167

סוג תעריף	סוג צריכה	קריאה קודמת	קריאה נוכחית	סה"כ צריכה בקוט"ש	מחיר לקוט"ש בא"ג	סה"כ לתשלום
פרטי חשבון עבור תאריכים:		01/12/20	31/12/20			
517		65,997.28	66,221.30	224.02	46.90	105.07 ₪





מיזוג אוויר

סה"כ לתשלום	מחיר לקוט"ש בא"ג	סה"כ צריכה בקוט"ש	קריאה נוכחית	קריאה קודמת	סוג צריכה	סוג תעריף
			31/12/20	01/12/20		פרטי חשבון עבור תאריכים:
₪ 694.38		1,480.55				517

סה"כ לדירה:

שיא ביקוש	סה"כ
2.85	3,616.33
	₪ 1,696.06

₪ 19.97	תשלום קבוע	
₪ 0.00	תשלום עבור גודל חיבור בKVA (0x0)	
₪ 1,716.03	סה"כ לתשלום	לא כולל מע"מ

התפלגות חיוב בש"ח לפי תעו"ז

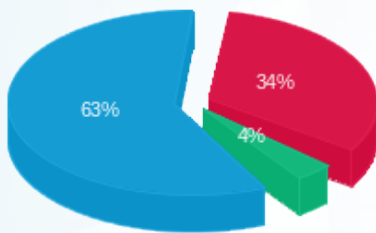

- פסגה (₪ 571.90)
- גבע (₪ 61.49)
- שפל (₪ 1,062.67)

הסטוריית צריכה בקוט"ש

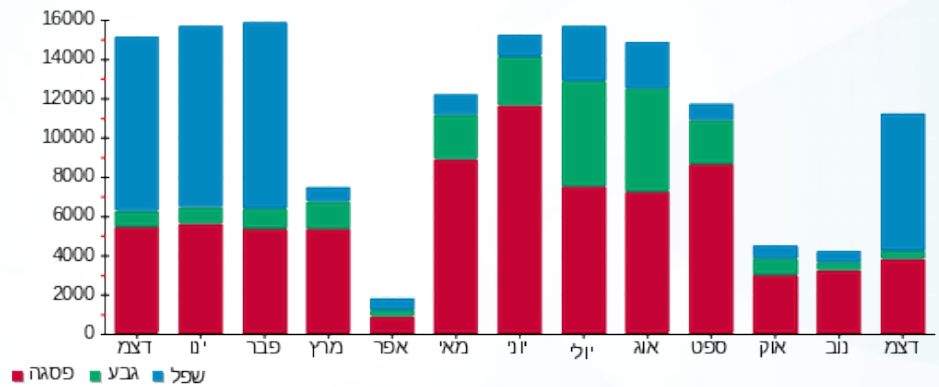



07/01/21 תאריך הפקה:
 31/12/20 תאריך קריאה נוכחית:
 01/12/20 תאריך קריאה קודמת:

שם דייר: גולף אנד קו
שם אתר: קניון הפסגה ירושלים

לקוח/ה נכבד/ה, אנו מתכבדים להגיש את חישוב צריכת החשמל לתקופה 01/12/20 - 31/12/20:

גולף אנד קו - 13 - (0x0)00020996

סוג תעריף	סוג צריכה	קריאה קודמת	קריאה נוכחית	סה"כ צריכה בקוט"ש	מחיר לקוט"ש בא"ג	סה"כ לתשלום
פרטי חשבון עבור תאריכים:						
777	פסגה	01/12/20	31/12/20	59.02	93.10	54.95 ₪
778	גבע	9,570.35	9,577.12	6.77	56.22	3.81 ₪
779	שפל	10,146.71	10,277.28	130.57	34.70	45.31 ₪

גולף אנד קו - 14 - (0x0)00020996

סוג תעריף	סוג צריכה	קריאה קודמת	קריאה נוכחית	סה"כ צריכה בקוט"ש	מחיר לקוט"ש בא"ג	סה"כ לתשלום
פרטי חשבון עבור תאריכים:						
777	פסגה	01/12/20	31/12/20	77.65	93.10	72.29 ₪
778	גבע	19,051.76	19,053.30	1.55	56.22	0.87 ₪
779	שפל	17,264.97	17,412.83	147.86	34.70	51.31 ₪

גולף אנד קו - 15 - (0x0)00020996

סוג תעריף	סוג צריכה	קריאה קודמת	קריאה נוכחית	סה"כ צריכה בקוט"ש	מחיר לקוט"ש בא"ג	סה"כ לתשלום
פרטי חשבון עבור תאריכים:						
777	פסגה	01/12/20	31/12/20	88.57	93.10	82.45 ₪
778	גבע	10,591.03	10,598.63	7.60	56.22	4.27 ₪
779	שפל	12,538.34	12,745.28	206.94	34.70	71.81 ₪

מיזוג אויר

סוג תעריף	סוג צריכה	קריאה קודמת	קריאה נוכחית	סה"כ צריכה בקוט"ש	מחיר לקוט"ש בא"ג	סה"כ לתשלום
פרטי חשבון עבור תאריכים:						
777	פסגה	01/12/20	31/12/20	475.042	93.10	442.26 ₪
778	גבע	57.302	57.302	57.302	56.22	32.22 ₪
779	שפל	874.180	874.180	874.180	34.70	303.34 ₪

סה"כ לדיר:

פסגה	גבע	שפל	סה"כ	שיא ביקוש
------	-----	-----	------	-----------





סה"כ לדירה:

פסגה	גבע	שפל	סה"כ	שיא ביקוש
700.28	73.22	1,359.55	2,133.05	1.74
₪ 651.96	₪ 41.17	₪ 471.76	₪ 1,164.89	

סה"כ צריכה

סה"כ לתשלום

תשלום קבוע	תשלום עבור גודל חיבור בKVA (0x0)	סה"כ לתשלום	לא כולל מע"מ
₪ 200.95	₪ 0.00	₪ 1,365.84	

התפלגות חיוב בש"ח לפי תע"ז

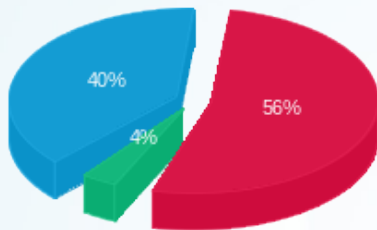

- פסגה (₪ 651.96)
- גבע (₪ 41.17)
- שפל (₪ 471.76)

הסטוריית צריכה בקוט"ש

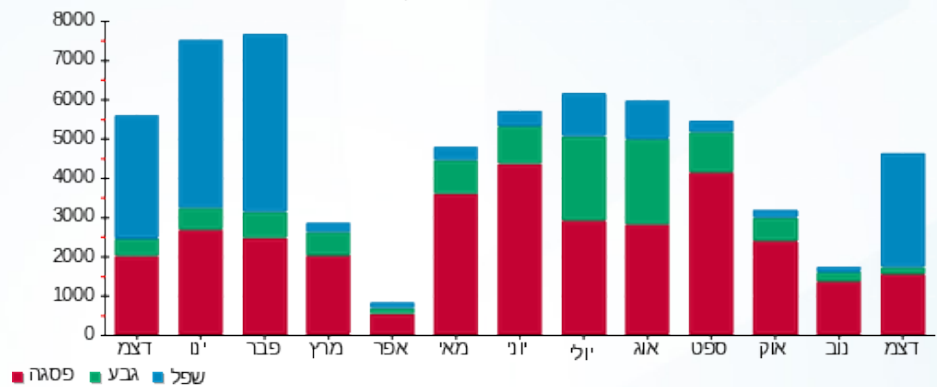



07/01/21 תאריך הפקה:
 31/12/20 תאריך קריאה נוכחית:
 01/12/20 תאריך קריאה קודמת:

שם דייר: גלי חדש
 שם אתר: קניון הפסגה ירושלים

לקוח/ה נכבד/ה, אנו מתכבדים להגיש את חישוב צריכת החשמל לתקופה 01/12/20 - 31/12/20:

גלי 1 - 4 - (1x32)00023147

סוג תעריף	סוג צריכה	קריאה קודמת	קריאה נוכחית	סה"כ צריכה בקוט"ש	מחיר לקוט"ש בא"ג	סה"כ לתשלום
פרטי חשבון עבור תאריכים:			01/12/20	31/12/20		
777	פסגה	26,491.76	26,626.52	134.77	93.10	125.47 ₪
778	גבע	14,617.33	14,634.30	16.97	56.22	9.54 ₪
779	שפל	11,513.04	11,807.91	294.87	34.70	102.32 ₪

גלי 2 - 5 - (1x32)00023147

סוג תעריף	סוג צריכה	קריאה קודמת	קריאה נוכחית	סה"כ צריכה בקוט"ש	מחיר לקוט"ש בא"ג	סה"כ לתשלום
פרטי חשבון עבור תאריכים:			01/12/20	31/12/20		
777	פסגה	27,906.47	28,056.61	150.14	93.10	139.78 ₪
778	גבע	15,536.10	15,555.94	19.84	56.22	11.15 ₪
779	שפל	9,007.44	9,325.14	317.70	34.70	110.24 ₪

גלי 3 - 6 - (1x32)00023147

סוג תעריף	סוג צריכה	קריאה קודמת	קריאה נוכחית	סה"כ צריכה בקוט"ש	מחיר לקוט"ש בא"ג	סה"כ לתשלום
פרטי חשבון עבור תאריכים:			01/12/20	31/12/20		
777	פסגה	13,756.38	13,894.88	138.51	93.10	128.95 ₪
778	גבע	9,659.13	9,678.97	19.84	56.22	11.16 ₪
779	שפל	6,340.73	6,657.31	316.58	34.70	109.85 ₪

גלי 4 - 1 - (0x0)00023692

סוג תעריף	סוג צריכה	קריאה קודמת	קריאה נוכחית	סה"כ צריכה בקוט"ש	מחיר לקוט"ש בא"ג	סה"כ לתשלום
פרטי חשבון עבור תאריכים:			01/12/20	31/12/20		
777	פסגה	131,538.15	131,538.15	0.0005	93.10	0.00 ₪
778	גבע	79,014.34	79,014.34	-0.0005	56.22	-0.00 ₪
779	שפל	66,556.07	66,556.07	-0.0005	34.70	-0.00 ₪

מיוזג אויר

סוג תעריף	סוג צריכה	קריאה קודמת	קריאה נוכחית	סה"כ צריכה בקוט"ש	מחיר לקוט"ש בא"ג	סה"כ לתשלום





מיזוג אוויר

סה"כ לתשלום	מחיר לקוט"ש בא"ג	סה"כ צריכה בקוט"ש	קריאה נוכחית	קריאה קודמת	סוג צריכה	סוג תעריף
			31/12/20	01/12/20	פרטי חשבון עבור תאריכים:	
₪ 599.85	93.10	644.307			פסגה	777
₪ 43.69	56.22	77.720			גבע	778
₪ 411.43	34.70	1,185.664			שפל	779

סה"כ לדירה:

שיא ביקוש	סה"כ	שפל	גבע	פסגה	סה"כ צריכה
2.51	3,316.90	2,114.81	134.37	1,067.72	סה"כ לתשלום
	₪ 1,803.43	₪ 733.84	₪ 75.54	₪ 994.05	

₪ 200.95	תשלום קבוע	
₪ 3.54	תשלום עבור גודל חיבור בKVA (1x96)	
₪ 2,007.92	סה"כ לתשלום	לא כולל מע"מ

התפלגות חיוב בש"ח לפי תע"ז

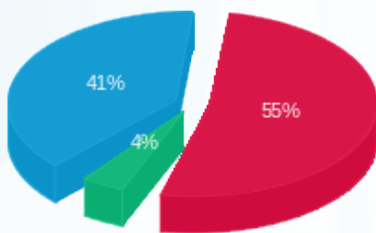

■ פסגה (₪ 994.05) (55%)
■ גבע (₪ 75.54) (4%)
■ שפל (₪ 733.84) (41%)

הסטוריית צריכה בקוט"ש

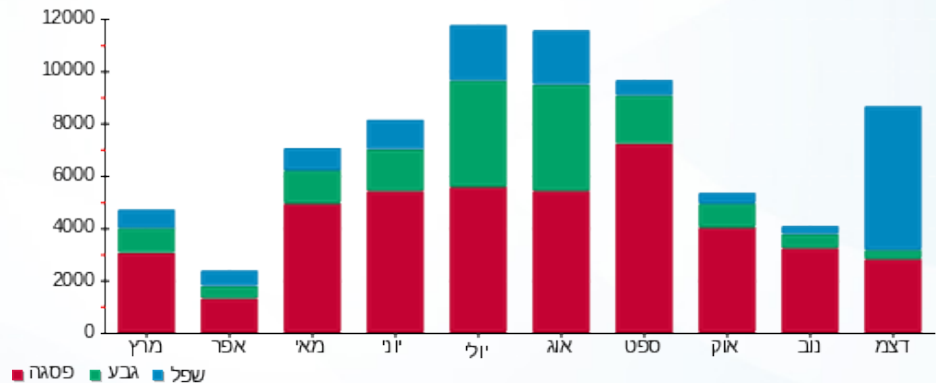



07/01/21 תאריך הפקה:
 31/12/20 תאריך קריאה נוכחית:
 01/12/20 תאריך קריאה קודמת:

שם דייר: גלית קצפת
שם אתר: קניון הפסגה ירושלים

לקוח/ה נכבד/ה, אנו מתכבדים להגיש את חישוב צריכת החשמל לתקופה 01/12/20 - 31/12/20:
גלית קצפת 1 - 4 - 00020996(0x0)

סוג תעריף	סוג צריכה	קריאה קודמת	קריאה נוכחית	סה"כ צריכה בקוט"ש	מחיר לקוט"ש בא"ג	סה"כ לתשלום
פרטי חשבון עבור תאריכים:						
777	פסגה	01/12/20	31/12/20	2.56	93.10	2.38 ₪
778	גבע	5,106.98	5,110.33	3.35	56.22	1.88 ₪
779	שפל	4,481.14	4,508.04	26.90	34.70	9.33 ₪

גלית קצפת 2 - 5 - 00020996(0x0)

סוג תעריף	סוג צריכה	קריאה קודמת	קריאה נוכחית	סה"כ צריכה בקוט"ש	מחיר לקוט"ש בא"ג	סה"כ לתשלום
פרטי חשבון עבור תאריכים:						
777	פסגה	01/12/20	31/12/20	-0.02	93.10	-0.02 ₪
778	גבע	5,478.26	5,478.25	-0.01	56.22	-0.01 ₪
779	שפל	5,160.93	5,160.86	-0.07	34.70	-0.02 ₪

גלית קצפת 3 - 6 - 00020996(0x0)

סוג תעריף	סוג צריכה	קריאה קודמת	קריאה נוכחית	סה"כ צריכה בקוט"ש	מחיר לקוט"ש בא"ג	סה"כ לתשלום
פרטי חשבון עבור תאריכים:						
777	פסגה	01/12/20	31/12/20	-0.0010	93.10	-0.00 ₪
778	גבע	3,713.77	3,713.77	0.00	56.22	0.00 ₪
779	שפל	5,395.65	5,395.65	-0.001	34.70	-0.00 ₪

גלית קצפת 4 - 10 - 00020996(0x0)

סוג תעריף	סוג צריכה	קריאה קודמת	קריאה נוכחית	סה"כ צריכה בקוט"ש	מחיר לקוט"ש בא"ג	סה"כ לתשלום
פרטי חשבון עבור תאריכים:						
777	פסגה	01/12/20	31/12/20	0.001	93.10	0.00 ₪
778	גבע	6,443.16	6,443.16	0.0005	56.22	0.00 ₪
779	שפל	7,455.02	7,455.02	0.003	34.70	0.00 ₪





גלידת קצפת 5 - 11 - 00020996(0x0)

סה"כ לתשלום	מחיר לקוט"ש בא"ג	סה"כ צריכה בקוט"ש	קריאה נוכחית	קריאה קודמת	סוג צריכה	סוג תעריף
			31/12/20	01/12/20	פרטי חשבון עבור תאריכים:	
₪ -0.00	93.10	-0.001	4,250.05	4,250.05	פסגה	777
₪ -0.00	56.22	-0.0005	4,210.30	4,210.30	גבע	778
₪ -0.00	34.70	-0.0005	4,486.42	4,486.42	שפל	779

גלידת קצפת 6 - 12 - 00020996(0x0)

סה"כ לתשלום	מחיר לקוט"ש בא"ג	סה"כ צריכה בקוט"ש	קריאה נוכחית	קריאה קודמת	סוג צריכה	סוג תעריף
			31/12/20	01/12/20	פרטי חשבון עבור תאריכים:	
₪ -0.00	93.10	-0.0005	1,447.35	1,447.35	פסגה	777
₪ 0.00	56.22	0.00	480.51	480.51	גבע	778
₪ -0.00	34.70	-0.001	507.89	507.89	שפל	779

מיזוג אויר

סה"כ לתשלום	מחיר לקוט"ש בא"ג	סה"כ צריכה בקוט"ש	קריאה נוכחית	קריאה קודמת	סוג צריכה	סוג תעריף
			31/12/20	01/12/20	פרטי חשבון עבור תאריכים:	
₪ 240.78	93.10	258.623			פסגה	777
₪ 17.54	56.22	31.196			גבע	778
₪ 165.14	34.70	475.922			שפל	779

סה"כ לדירה:

שיא ביקוש	סה"כ	שפל	גבע	פסגה
0.49	798.45	502.75	34.53	261.16
	₪ 437.01	₪ 174.45	₪ 19.41	₪ 243.14

סה"כ צריכה
סה"כ לתשלום

₪ 200.95	תשלום קבוע	
₪ 0.00	תשלום עבור גודל חיבור בKVA (0x0)	
₪ 637.96	סה"כ לתשלום	לא כולל מע"מ





התפלגות חיוב בש"ח לפי תעו"ז

הסטוריית צריכה בקוט"ש

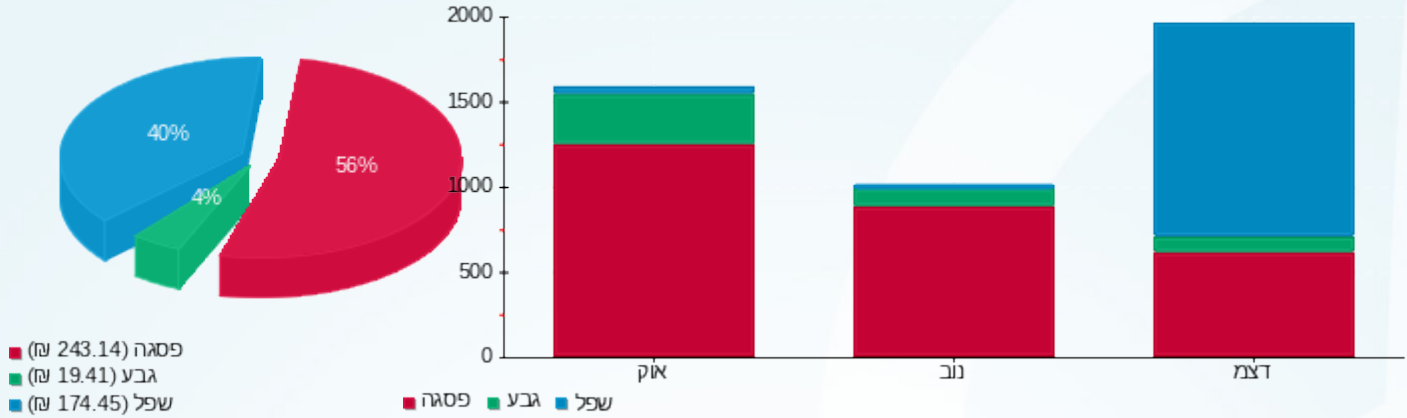

07/01/21 תאריך הפקה:
 31/12/20 תאריך קריאה נוכחית:
 01/12/20 תאריך קריאה קודמת:

שם דייר: גרעיני עפולה
 שם אתר: קניון הפסגה ירושלים
 תאריך כניסה: 25/12/20

לקוח/ה נכבד/ה, אנו מתכבדים להגיש את חישוב צריכת החשמל לתקופה 31/12/20 - 25/12/20:

גרעיני עפולה - 23 - 00023167(0x0)

סה"כ לתשלום	מחיר לקוט"ש בא"ג	סה"כ צריכה בקוט"ש	קריאה נוכחית	קריאה קודמת	סוג צריכה	סוג תעריף
			31/12/20	25/12/20	פרטי חשבון עבור תאריכים:	
11.12 ₪	93.10	11.94	83,638.65	83,626.71	פסגה	777
2.26 ₪	56.22	4.02	48,132.53	48,128.51	גבע	778
8.40 ₪	34.70	24.22	46,781.73	46,757.51	שפל	779

מיזוג אוויר

סה"כ לתשלום	מחיר לקוט"ש בא"ג	סה"כ צריכה בקוט"ש	קריאה נוכחית	קריאה קודמת	סוג צריכה	סוג תעריף
			31/12/20	25/12/20	פרטי חשבון עבור תאריכים:	
40.79 ₪	93.10	43.817			פסגה	777
2.71 ₪	56.22	4.816			גבע	778
23.56 ₪	34.70	67.899			שפל	779

סה"כ לדירה:

שיא ביקוש	סה"כ	שפל	גבע	פסגה	סה"כ צריכה
1.01	156.71	92.12	8.84	55.76	סה"כ לתשלום
	88.84 ₪	31.97 ₪	4.97 ₪	51.91 ₪	

200.95 ₪	תשלום קבוע	
0.00 ₪	תשלום עבור גודל חיבור ב-KVA (0x0)	
289.79 ₪	סה"כ לתשלום	לא כולל מע"מ

התפלגות חיוב בש"ח לפי תע"ז

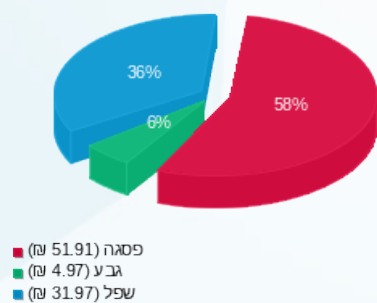

הסטוריית צריכה בקוט"ש

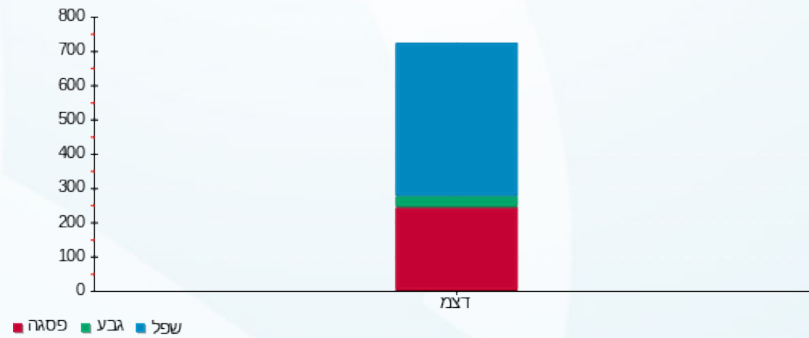

07/01/21 תאריך הפקה:
 31/12/20 תאריך קריאה נוכחית:
 01/12/20 תאריך קריאה קודמת:

שם דייר: גרפוס חדש
 שם אתר: קניון הפסגה ירושלים

לקוח/ה נכבד/ה, אנו מתכבדים להגיש את חישוב צריכת החשמל לתקופה 01/12/20 - 31/12/20:

גרפוס חדש - 4 - 00023149 (0x0)

סוג תעריף	סוג צריכה	קריאה קודמת	קריאה נוכחית	סה"כ צריכה בקוט"ש	מחיר לקוט"ש בא"ג	סה"כ לתשלום
פרטי חשבון עבור תאריכים:			01/12/20	31/12/20		
777	פסגה	54,722.75	54,777.93	55.18	93.10	51.38 ₪
778	גבע	24,553.01	24,576.89	23.88	56.22	13.42 ₪
779	שפל	20,193.75	20,384.29	190.54	34.70	66.12 ₪

מיזוג אוויר

סוג תעריף	סוג צריכה	קריאה קודמת	קריאה נוכחית	סה"כ צריכה בקוט"ש	מחיר לקוט"ש בא"ג	סה"כ לתשלום
פרטי חשבון עבור תאריכים:			01/12/20	31/12/20		
777	פסגה			152.513	93.10	141.99 ₪
778	גבע			18.397	56.22	10.34 ₪
779	שפל			280.658	34.70	97.39 ₪

סה"כ לדירה:

פסגה	גבע	שפל	סה"כ	שיא ביקוש
207.70	42.27	471.20	721.17	0.45
193.37 ₪	23.77 ₪	163.51 ₪	380.64 ₪	

סה"כ צריכה
 סה"כ לתשלום

200.95 ₪	תשלום קבוע	
0.00 ₪	תשלום עבור גודל חיבור בKVA (0x0)	
581.59 ₪	סה"כ לתשלום	לא כולל מע"מ

התפלגות חיוב בש"ח לפי תע"ז

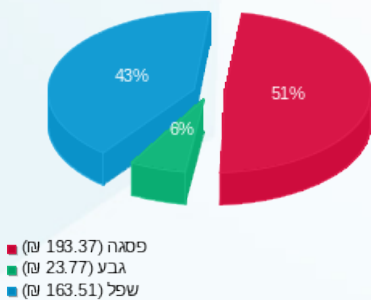

הסטוריית צריכה בקוט"ש

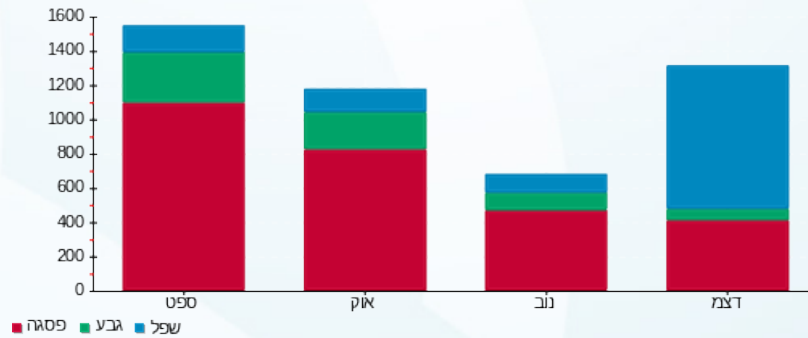

07/01/21 תאריך הפקה:
 31/12/20 תאריך קריאה נוכחית:
 01/12/20 תאריך קריאה קודמת:

שם דייר: דוכן הוט
 שם אתר: קניון הפסגה ירושלים

לקוח/ה נכבד/ה, אנו מתכבדים להגיש את חישוב צריכת החשמל לתקופה 01/12/20 - 31/12/20:

דוכן הוט - 12 - 00023149 (0x0)

סוג תעריף	סוג צריכה	קריאה קודמת	קריאה נוכחית	סה"כ צריכה בקוט"ש	מחיר לקוט"ש בא"ג	סה"כ לתשלום
פרטי חשבון עבור תאריכים:		01/12/20	31/12/20			
517		58,903.57	59,067.86	164.29	46.90	77.05 ₪

מיזוג אוויר

סוג תעריף	סוג צריכה	קריאה קודמת	קריאה נוכחית	סה"כ צריכה בקוט"ש	מחיר לקוט"ש בא"ג	סה"כ לתשלום
פרטי חשבון עבור תאריכים:		01/12/20	31/12/20			
517				124.37		58.33 ₪

סה"כ לדייר:

שיא ביקוש	סה"כ
0.30	288.65
	135.38 ₪

19.97 ₪	תשלום קבוע	
0.00 ₪	תשלום עבור גודל חיבור בKVA (0x0)	
155.35 ₪	סה"כ לתשלום	לא כולל מע"מ

התפלגות חיוב בש"ח לפי תע"ן

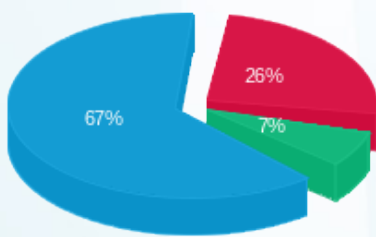

פסגה (34.72 ₪) ■
 גבע (9.33 ₪) ■
 שפל (91.33 ₪) ■

הסטוריית צריכה בקוט"ש

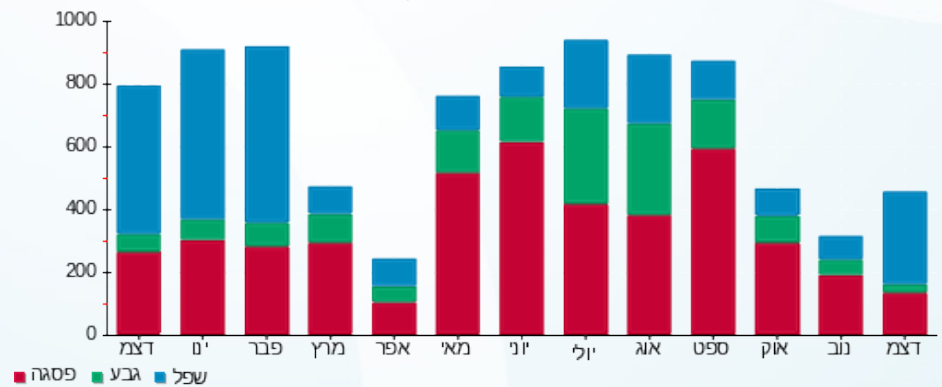



07/01/21

תאריך הפקה:

שם דייר: דוכן סולר - ישי פנחסוב

31/12/20

תאריך קריאה נוכחית:

שם אתר: קניון הפסגה ירושלים

01/12/20

תאריך קריאה קודמת:

לקוח/ה נכבד/ה, אנו מתכבדים להגיש את חישוב צריכת החשמל לתקופה 01/12/20 - 31/12/20:

דוכן סולר - 1 - 00023149 (0x0)

סוג תעריף	סוג צריכה	קריאה קודמת	קריאה נוכחית	סה"כ צריכה בקוט"ש	מחיר לקוט"ש בא"ג	סה"כ לתשלום
			01/12/20	31/12/20	פרטי חשבון עבור תאריכים:	
777	פסגה	40,668.78	40,690.10	21.32	93.10	19.85 ₪
778	גבע	23,613.94	23,615.97	2.03	56.22	1.14 ₪
779	שפל	13,429.82	13,474.93	45.11	34.70	15.65 ₪

מיזוג אוויר

סוג תעריף	סוג צריכה	קריאה קודמת	קריאה נוכחית	סה"כ צריכה בקוט"ש	מחיר לקוט"ש בא"ג	סה"כ לתשלום
			01/12/20	31/12/20	פרטי חשבון עבור תאריכים:	
777	פסגה			21.002	93.10	19.55 ₪
778	גבע			2.533	56.22	1.42 ₪
779	שפל			38.648	34.70	13.41 ₪

סה"כ לדירה:

פסגה	גבע	שפל	סה"כ	שיא ביקוש
42.32	4.57	83.75	130.64	0.31
₪ 39.40	₪ 2.57	₪ 29.06	₪ 71.03	

סה"כ צריכה
סה"כ לתשלום

19.97 ₪	תשלום קבוע	
0.00 ₪	תשלום עבור גודל חיבור בKVA (0x0)	
91.00 ₪	סה"כ לתשלום	לא כולל מע"מ

התפלגות חיוב בש"ח לפי תע"ז

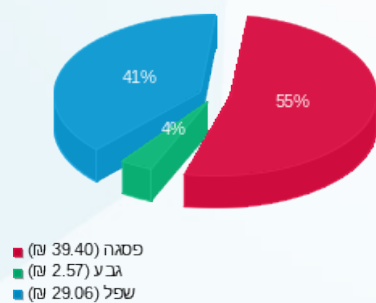

הסטוריית צריכה בקוט"ש

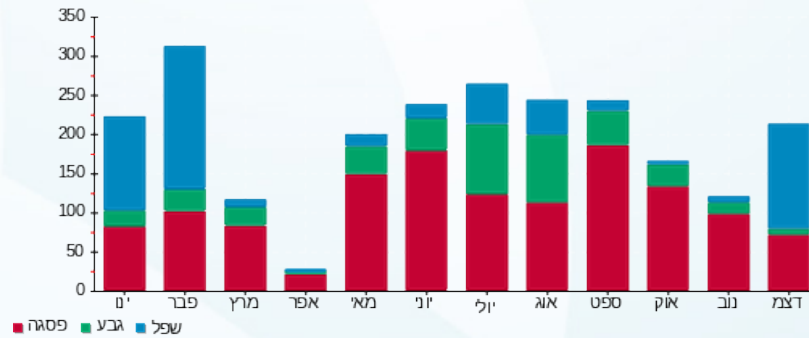

07/01/21 תאריך הפקה:
 31/12/20 תאריך קריאה נוכחית:
 01/12/20 תאריך קריאה קודמת:

שם דייר: דוכן עולם הממתקים - פיצוחי ירושלים
 שם אתר: קניון הפסגה ירושלים

לקוח/ה נכבד/ה, אנו מתכבדים להגיש את חישוב צריכת החשמל לתקופה 01/12/20 - 31/12/20:

פאזה 1 - 16 - (0x0)00020996

סוג תעריף	סוג צריכה	קריאה קודמת	קריאה נוכחית	סה"כ צריכה בקוט"ש	מחיר לקוט"ש בא"ג	סה"כ לתשלום
פרטי חשבון עבור תאריכים:						
777	פסגה	01/12/20	31/12/20	37.77	93.10	35.16 ₪
778	גבע	3,736.52	3,774.29	8.62	56.22	4.84 ₪
779	שפל	4,402.72	4,507.92	105.20	34.70	36.50 ₪

פאזה 2 - 17 - (0x0)00020996

סוג תעריף	סוג צריכה	קריאה קודמת	קריאה נוכחית	סה"כ צריכה בקוט"ש	מחיר לקוט"ש בא"ג	סה"כ לתשלום
פרטי חשבון עבור תאריכים:						
777	פסגה	01/12/20	31/12/20	1.71	93.10	1.59 ₪
778	גבע	6,616.58	6,618.30	0.76	56.22	0.43 ₪
779	שפל	8,289.26	8,295.24	5.98	34.70	2.07 ₪

פאזה 3 - 18 - (0x0)00020996

סוג תעריף	סוג צריכה	קריאה קודמת	קריאה נוכחית	סה"כ צריכה בקוט"ש	מחיר לקוט"ש בא"ג	סה"כ לתשלום
פרטי חשבון עבור תאריכים:						
777	פסגה	01/12/20	31/12/20	82.77	93.10	77.06 ₪
778	גבע	4,951.70	4,978.94	27.24	56.22	15.31 ₪
779	שפל	7,656.10	7,915.03	258.93	34.70	89.85 ₪

מיזוג אויר

סוג תעריף	סוג צריכה	קריאה קודמת	קריאה נוכחית	סה"כ צריכה בקוט"ש	מחיר לקוט"ש בא"ג	סה"כ לתשלום
פרטי חשבון עבור תאריכים:						
777	פסגה	01/12/20	31/12/20	45.004	93.10	41.90 ₪
778	גבע	5.429	3.05	5.429	56.22	3.05 ₪
779	שפל	82.817	28.74	82.817	34.70	28.74 ₪

סה"כ לדירה:

פסגה	גבע	שפל	סה"כ	שיא ביקוש
------	-----	-----	------	-----------



סה"כ לדירה:

פסגה	גבע	שפל	סה"כ	שיא ביקוש
167.26	42.05	452.93	662.24	1.66
155.72 ₪	23.64 ₪	157.17 ₪	336.53 ₪	

סה"כ צריכה

סה"כ לתשלום

19.97 ₪	תשלום קבוע	
0.00 ₪	תשלום עבור גודל חיבור ב-KVA (0x0)	
356.50 ₪	סה"כ לתשלום	לא כולל מע"מ

התפלגות חיוב בש"ח לפי תע"ז

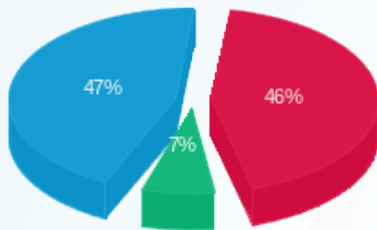

- פסגה (155.72 ₪)
- גבע (23.64 ₪)
- שפל (157.17 ₪)

הסטוריית צריכה בקוט"ש

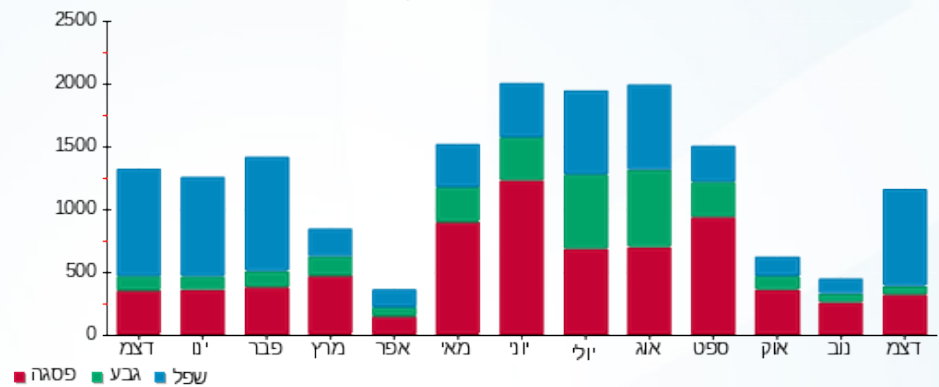

07/01/21 תאריך הפקה:
 31/12/20 תאריך קריאה נוכחית:
 01/12/20 תאריך קריאה קודמת:

שם דייר: דוכן עינת גורדון
 שם אתר: קניון הפסגה ירושלים

לקוח/ה נכבד/ה, אנו מתכבדים להגיש את חישוב צריכת החשמל לתקופה 01/12/20 - 31/12/20:

דוכן עינת גורדון - 5 - 00023149 (0x0)

סוג תעריף	סוג צריכה	קריאה קודמת	קריאה נוכחית	סה"כ צריכה בקוט"ש	מחיר לקוט"ש בא"ג	סה"כ לתשלום
פרטי חשבון עבור תאריכים:		01/12/20	31/12/20			
517		63,151.14	63,255.75	104.61	46.90	49.06 ₪

מיזוג אוויר

סוג תעריף	סוג צריכה	קריאה קודמת	קריאה נוכחית	סה"כ צריכה בקוט"ש	מחיר לקוט"ש בא"ג	סה"כ לתשלום
פרטי חשבון עבור תאריכים:		01/12/20	31/12/20			
517				128.96		60.48 ₪

סה"כ לדייר:

שיא ביקוש	סה"כ
0.50	233.57
	109.54 ₪

19.97 ₪	תשלום קבוע	
0.00 ₪	תשלום עבור גודל חיבור בKVA (0x0)	
129.51 ₪	סה"כ לתשלום	לא כולל מע"מ

התפלגות חיוב בש"ח לפי תע"ן

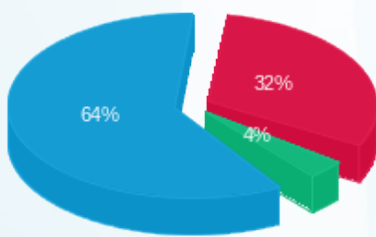

פסגה (35.31 ₪) ■
 גבע (3.88 ₪) ■
 שפל (70.35 ₪) ■

הסטוריית צריכה בקוט"ש

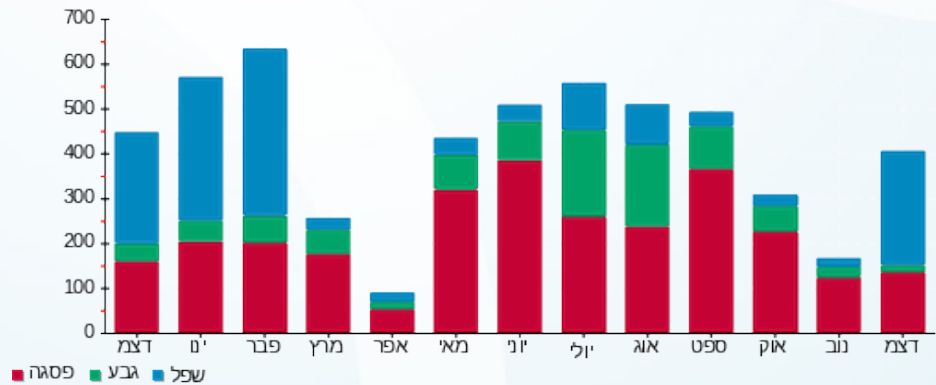

07/01/21 תאריך הפקה:
 31/12/20 תאריך קריאה נוכחית:
 01/12/20 תאריך קריאה קודמת:

שם דייר: די אנד איי (חדש)
 שם אתר: קניון הפסגה ירושלים

לקוח/ה נכבד/ה, אנו מתכבדים להגיש את חישוב צריכת החשמל לתקופה 01/12/20 - 31/12/20:

די אנד איי - 4 - 00011176 (0x0)

סוג תעריף	סוג צריכה	קריאה קודמת	קריאה נוכחית	סה"כ צריכה בקוט"ש	מחיר לקוט"ש בא"ג	סה"כ לתשלום
			31/12/20	01/12/20	פרטי חשבון עבור תאריכים:	
777	פסגה	77,705.54	77,867.39	161.85	93.10	150.68 ₪
778	גבע	41,801.04	41,836.51	35.47	56.22	19.94 ₪
779	שפל	60,829.57	61,274.57	445.00	34.70	154.42 ₪

מיזוג אוויר

סוג תעריף	סוג צריכה	קריאה קודמת	קריאה נוכחית	סה"כ צריכה בקוט"ש	מחיר לקוט"ש בא"ג	סה"כ לתשלום
			31/12/20	01/12/20	פרטי חשבון עבור תאריכים:	
777	פסגה			150.013	93.10	139.66 ₪
778	גבע			18.095	56.22	10.17 ₪
779	שפל			276.057	34.70	95.79 ₪

סה"כ לדירה:

פסגה	גבע	שפל	סה"כ	שיא ביקוש
311.86	53.56	721.06	1,086.48	3.98
290.34 ₪	30.11 ₪	250.21 ₪	570.66 ₪	

סה"כ צריכה
 סה"כ לתשלום

200.95 ₪	תשלום קבוע	
0.00 ₪	תשלום עבור גודל חיבור בKVA (0x0)	
771.61 ₪	סה"כ לתשלום	לא כולל מע"מ

התפלגות חיוב בש"ח לפי תע"ז

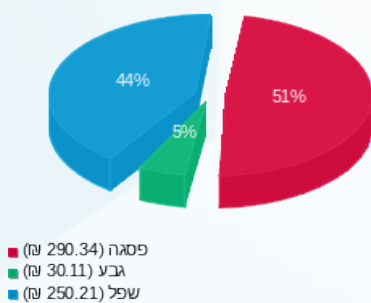

הסטוריית צריכה בקוט"ש

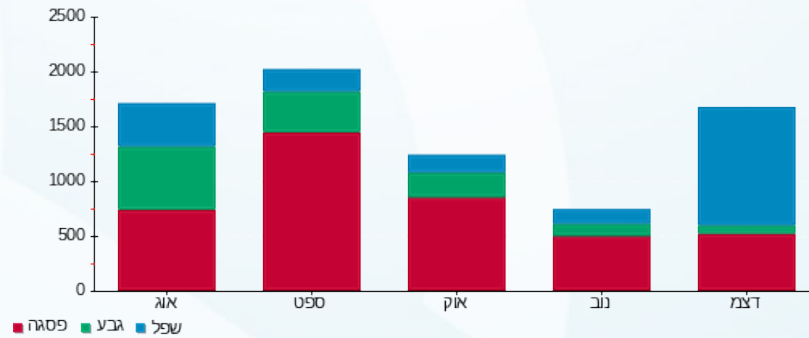

07/01/21 תאריך הפקה:
 31/12/20 תאריך קריאה נוכחית:
 01/12/20 תאריך קריאה קודמת:

שם דייר: דלתא
 שם אתר: קניון הפסגה ירושלים

לקוח/ה נכבד/ה, אנו מתכבדים להגיש את חישוב צריכת החשמל לתקופה 01/12/20 - 31/12/20:

דלתא - 2 - 00023673 (0x0)

סוג תעריף	סוג צריכה	קריאה קודמת	קריאה נוכחית	סה"כ צריכה בקוט"ש	מחיר לקוט"ש בא"ג	סה"כ לתשלום
פרטי חשבון עבור תאריכים:			01/12/20	31/12/20		
777	פסגה	157,225.27	157,581.12	355.86	93.10	331.30 ₪
778	גבע	93,360.36	93,401.90	41.54	56.22	23.35 ₪
779	שפל	62,088.36	62,741.08	652.72	34.70	226.49 ₪

מיזוג אוויר

סוג תעריף	סוג צריכה	קריאה קודמת	קריאה נוכחית	סה"כ צריכה בקוט"ש	מחיר לקוט"ש בא"ג	סה"כ לתשלום
פרטי חשבון עבור תאריכים:			01/12/20	31/12/20		
777	פסגה			333.529	93.10	310.52 ₪
778	גבע			40.232	56.22	22.62 ₪
779	שפל			613.766	34.70	212.98 ₪

סה"כ לדייר:

פסגה	גבע	שפל	סה"כ	שיא ביקוש
689.39	81.77	1,266.49	2,037.64	4.77
₪ 641.82	₪ 45.97	₪ 439.47	₪ 1,127.26	

סה"כ צריכה
 סה"כ לתשלום

200.95 ₪	תשלום קבוע	
0.00 ₪	תשלום עבור גודל חיבור בKVA (0x0)	
1,328.21 ₪	סה"כ לתשלום	לא כולל מע"מ

התפלגות חיוב בש"ח לפי תע"ז

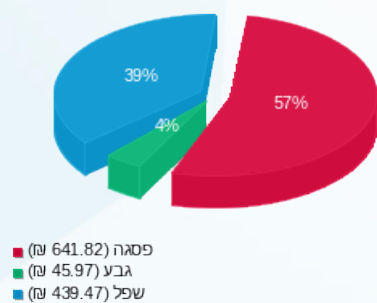

הסטוריית צריכה בקוט"ש

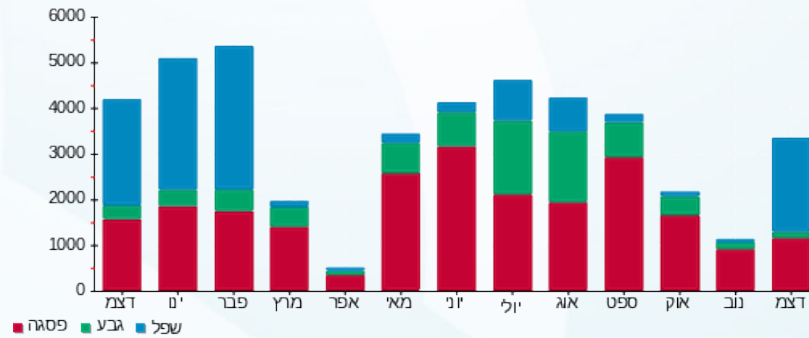



07/01/21 תאריך הפקה:
 31/12/20 תאריך קריאה נוכחית:
 01/12/20 תאריך קריאה קודמת:

שם דייר: הום סנטר
 שם אתר: קניון הפסגה ירושלים

לקוח/ה נכבד/ה, אנו מתכבדים להגיש את חישוב צריכת החשמל לתקופה 01/12/20 - 31/12/20:

הום סנטר - 6 - 00023673 (0x0)

סה"כ לתשלום	מחיר לקוט"ש בא"ג	סה"כ צריכה בקוט"ש	קריאה נוכחית	קריאה קודמת	סוג צריכה	סוג תעריף
			31/12/20	01/12/20	פרטי חשבון עבור תאריכים:	
1,142.27 ₪	93.10	1,226.93	1,465,947.62	1,464,720.69	פסגה	777
56.76 ₪	56.22	100.96	1,077,611.79	1,077,510.83	גבע	778
924.76 ₪	34.70	2,665.02	839,186.74	836,521.72	שפל	779

מיזוג אוויר

סה"כ לתשלום	מחיר לקוט"ש בא"ג	סה"כ צריכה בקוט"ש	קריאה נוכחית	קריאה קודמת	סוג צריכה	סוג תעריף
			31/12/20	01/12/20	פרטי חשבון עבור תאריכים:	
2,319.79 ₪	93.10	2,491.719			פסגה	777
168.98 ₪	56.22	300.564			גבע	778
1,591.10 ₪	34.70	4,585.302			שפל	779

סה"כ לדייר:

שיא ביקוש	סה"כ	שפל	גבע	פסגה	סה"כ צריכה
16.68	11,370.50	7,250.32	401.53	3,718.65	סה"כ לתשלום
	6,203.66 ₪	2,515.86 ₪	225.74 ₪	3,462.06 ₪	

200.95 ₪	תשלום קבוע	
0.00 ₪	תשלום עבור גודל חיבור בKVA (0x0)	
6,404.61 ₪	סה"כ לתשלום	לא כולל מע"מ

התפלגות חיוב בש"ח לפי תע"ז

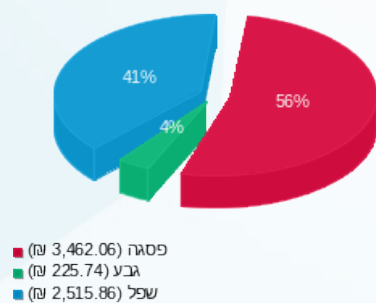

הסטוריית צריכה בקוט"ש

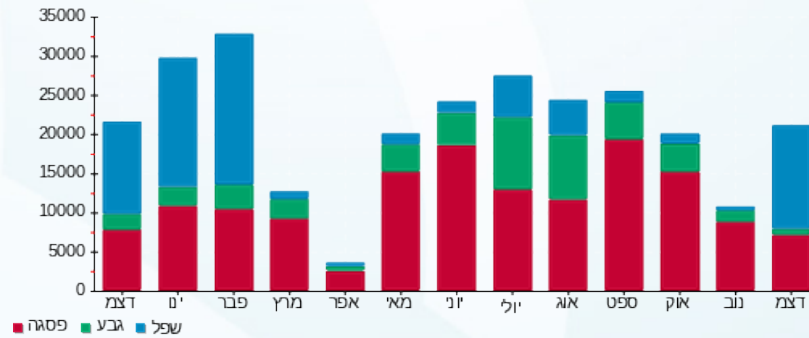

07/01/21 תאריך הפקה:
 31/12/20 תאריך קריאה נוכחית:
 01/12/20 תאריך קריאה קודמת:

שם דייר: וופל בר
 שם אתר: קניון הפסגה ירושלים

לקוח/ה נכבד/ה, אנו מתכבדים להגיש את חישוב צריכת החשמל לתקופה 01/12/20 - 31/12/20:

וופל בר - 4 - 00023673 (0x0)

סוג תעריף	סוג צריכה	קריאה קודמת	קריאה נוכחית	סה"כ צריכה בקוט"ש	מחיר לקוט"ש בא"ג	סה"כ לתשלום
פרטי חשבון עבור תאריכים:			01/12/20	31/12/20		
777	פסגה	494,059.70	494,317.42	257.72	93.10	239.94 ₪
778	גבע	338,616.75	338,733.54	116.78	56.22	65.66 ₪
779	שפל	400,433.04	401,572.82	1,139.78	34.70	395.50 ₪

מיזוג אוויר

סוג תעריף	סוג צריכה	קריאה קודמת	קריאה נוכחית	סה"כ צריכה בקוט"ש	מחיר לקוט"ש בא"ג	סה"כ לתשלום
פרטי חשבון עבור תאריכים:			01/12/20	31/12/20		
777	פסגה			341.680	93.10	318.10 ₪
778	גבע			41.215	56.22	23.17 ₪
779	שפל			628.765	34.70	218.18 ₪

סה"כ לדירה:

פסגה	גבע	שפל	סה"כ	שיא ביקוש
599.40	158.00	1,768.54	2,525.95	15.78
₪ 558.05	₪ 88.83	₪ 613.68	₪ 1,260.56	

סה"כ צריכה
 סה"כ לתשלום

200.95 ₪	תשלום קבוע	
0.00 ₪	תשלום עבור גודל חיבור בKVA (0x0)	
1,461.51 ₪	סה"כ לתשלום	לא כולל מע"מ

התפלגות חיוב בש"ח לפי תע"ז

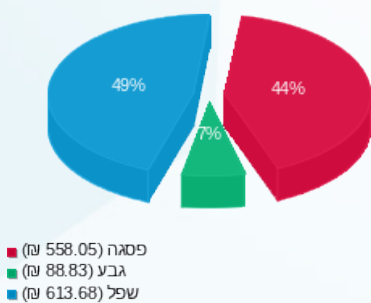

הסטוריית צריכה בקוט"ש

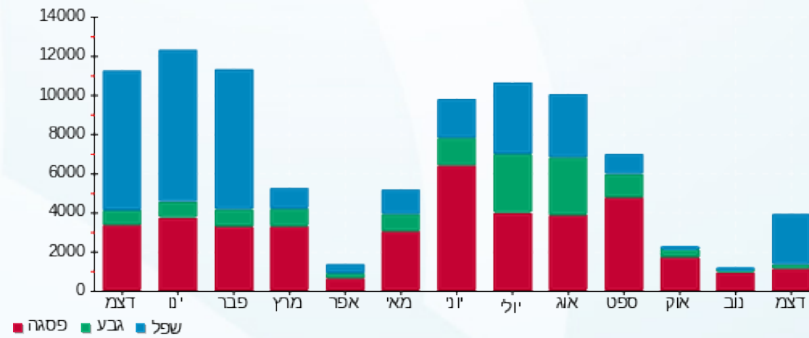



07/01/21

תאריך הפקה:

שם דייר: ורדינון

31/12/20

תאריך קריאה נוכחית:

שם אתר: קניון הפסגה ירושלים

01/12/20

תאריך קריאה קודמת:

לקוח/ה נכבד/ה, אנו מתכבדים להגיש את חישוב צריכת החשמל לתקופה 01/12/20 - 31/12/20:

ורדינון - 11 - 00023149 (0x0)

סוג תעריף	סוג צריכה	קריאה קודמת	קריאה נוכחית	סה"כ צריכה בקוט"ש	מחיר לקוט"ש בא"ג	סה"כ לתשלום
פרטי חשבון עבור תאריכים:		01/12/20	31/12/20			
517		161,273.38	161,752.20	478.82	46.90	224.57 ₪

מיזוג אוויר

סוג תעריף	סוג צריכה	קריאה קודמת	קריאה נוכחית	סה"כ צריכה בקוט"ש	מחיר לקוט"ש בא"ג	סה"כ לתשלום
פרטי חשבון עבור תאריכים:		01/12/20	31/12/20			
517				476.15		223.31 ₪

סה"כ לדייר:

שיא ביקוש	סה"כ
2.00	954.97
	447.88 ₪

19.97 ₪	תשלום קבוע	
0.00 ₪	תשלום עבור גודל חיבור בKVA (0x0)	
467.85 ₪	סה"כ לתשלום	לא כולל מע"מ

התפלגות חיוב בש"ח לפי תעו"ז

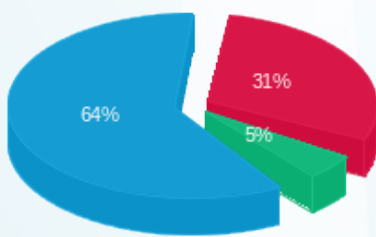

- פסגה (138.42 ₪) 31%
- גבע (21.79 ₪) 5%
- שפל (287.67 ₪) 64%

הסטוריית צריכה בקוט"ש

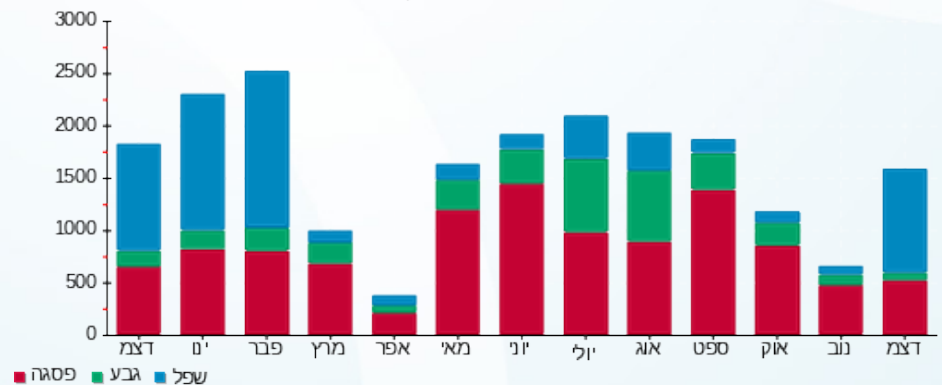



07/01/21 תאריך הפקה:
 31/12/20 תאריך קריאה נוכחית:
 01/12/20 תאריך קריאה קודמת:

שם דייר: זיפ
 שם אתר: קניון הפסגה ירושלים

לקוח/ה נכבד/ה, אנו מתכבדים להגיש את חישוב צריכת החשמל לתקופה 01/12/20 - 31/12/20:

זיפ - 7 - 00023149(0x0)

סוג תעריף	סוג צריכה	קריאה קודמת	קריאה נוכחית	סה"כ צריכה בקוט"ש	מחיר לקוט"ש בא"ג	סה"כ לתשלום
פרטי חשבון עבור תאריכים:		01/12/20	31/12/20			
517		132,511.17	132,873.87	362.70	46.90	170.10 ₪

זיפ - 8 - 00023149(0x0)

סוג תעריף	סוג צריכה	קריאה קודמת	קריאה נוכחית	סה"כ צריכה בקוט"ש	מחיר לקוט"ש בא"ג	סה"כ לתשלום
פרטי חשבון עבור תאריכים:		01/12/20	31/12/20			
517		254,474.94	255,008.91	533.96	46.90	250.43 ₪

זיפ - 18 - 00023149(0x0)

סוג תעריף	סוג צריכה	קריאה קודמת	קריאה נוכחית	סה"כ צריכה בקוט"ש	מחיר לקוט"ש בא"ג	סה"כ לתשלום
פרטי חשבון עבור תאריכים:		01/12/20	31/12/20			
517		102,504.47	102,653.77	149.30	46.90	70.02 ₪

מיזוג אוויר

סוג תעריף	סוג צריכה	קריאה קודמת	קריאה נוכחית	סה"כ צריכה בקוט"ש	מחיר לקוט"ש בא"ג	סה"כ לתשלום
פרטי חשבון עבור תאריכים:		01/12/20	31/12/20			
517				1,089.69		511.06 ₪

סה"כ לדיר:

שיא ביקוש	סה"כ
6.10	2,135.64
	1,001.62 ₪

19.97 ₪	תשלום קבוע	
0.00 ₪	תשלום עבור גודל חיבור בKVA (0x0)	
1,021.59 ₪	סה"כ לתשלום	לא כולל מע"מ





התפלגות חיוב בש"ח לפי תעו"ז

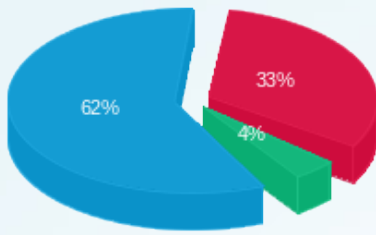

■ פסגה (334.61 ₪)
■ גבע (41.57 ₪)
■ שפל (625.43 ₪)

הסטוריית צריכה בקוט"ש

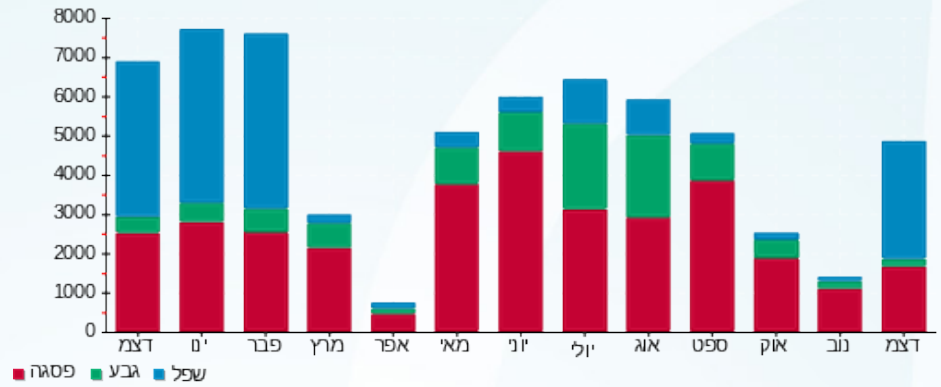

■ פסגה ■ גבע ■ שפל





07/01/21 תאריך הפקה:
 31/12/20 תאריך קריאה נוכחית:
 01/12/20 תאריך קריאה קודמת:

שם דייר: טופ טן
 שם אתר: קניון הפסגה ירושלים

לקוח/ה נכבד/ה, אנו מתכבדים להגיש את חישוב צריכת החשמל לתקופה 01/12/20 - 31/12/20:

טופ טן - 6 - 00023692 (0x0)

סוג תעריף	סוג צריכה	קריאה קודמת	קריאה נוכחית	סה"כ צריכה בקוט"ש	מחיר לקוט"ש בא"ג	סה"כ לתשלום
			31/12/20	01/12/20	פרטי חשבון עבור תאריכים:	
777	פסגה	96,871.56	96,998.49	126.92	93.10	118.16 ₪
778	גבע	53,249.34	53,275.63	26.29	56.22	14.78 ₪
779	שפל	46,127.76	46,436.12	308.36	34.70	107.00 ₪

מיזוג אוויר

סוג תעריף	סוג צריכה	קריאה קודמת	קריאה נוכחית	סה"כ צריכה בקוט"ש	מחיר לקוט"ש בא"ג	סה"כ לתשלום
			31/12/20	01/12/20	פרטי חשבון עבור תאריכים:	
777	פסגה			75.007	93.10	69.83 ₪
778	גבע			9.048	56.22	5.09 ₪
779	שפל			138.028	34.70	47.90 ₪

סה"כ לדירה:

פסגה	גבע	שפל	סה"כ	שיא ביקוש
201.93	35.33	446.39	683.65	1.72
188.00 ₪	19.86 ₪	154.90 ₪	362.76 ₪	

סה"כ צריכה
 סה"כ לתשלום

200.95 ₪	תשלום קבוע	
0.00 ₪	תשלום עבור גודל חיבור בKVA (0x0)	
563.71 ₪	סה"כ לתשלום	לא כולל מע"מ

התפלגות חיוב בש"ח לפי תע"ז

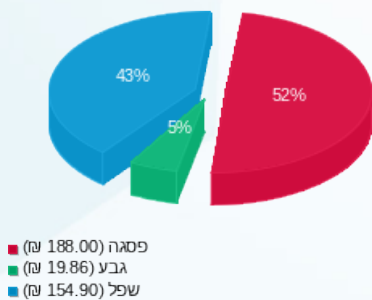

הסטוריית צריכה בקוט"ש

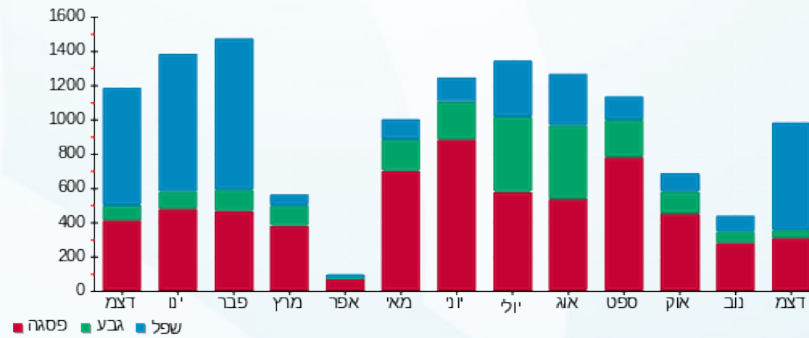

07/01/21 תאריך הפקה:
 31/12/20 תאריך קריאה נוכחית:
 01/12/20 תאריך קריאה קודמת:

שם דייר: כספומט 1
 שם אתר: קניון הפסגה ירושלים

לקוח/ה נכבד/ה, אנו מתכבדים להגיש את חישוב צריכת החשמל לתקופה 01/12/20 - 31/12/20:

כספומט 1 - 22 - 00023167 (0x0)

סוג תעריף	סוג צריכה	קריאה קודמת	קריאה נוכחית	סה"כ צריכה בקוט"ש	מחיר לקוט"ש בא"ג	סה"כ לתשלום
פרטי חשבון עבור תאריכים:		01/12/20	31/12/20			
517		26,790.34	27,098.25	307.91	46.90	144.41 ₪

סה"כ לדייר:

שיא ביקוש	סה"כ
1.43	307.91
	144.41 ₪

19.97 ₪	תשלום קבוע	
0.00 ₪	תשלום עבור גודל חיבור ב-KVA (0x0)	
164.38 ₪	סה"כ לתשלום	לא כולל מע"מ

התפלגות חיוב בש"ח לפי תעו"ז

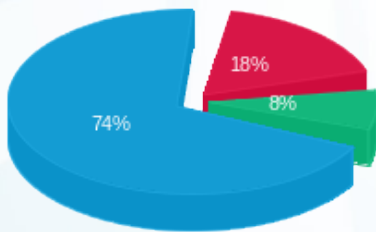

פסגה (26.04 ₪) ■
 גבע (11.12 ₪) ■
 שפל (107.25 ₪) ■

הסטוריית צריכה בקוט"ש

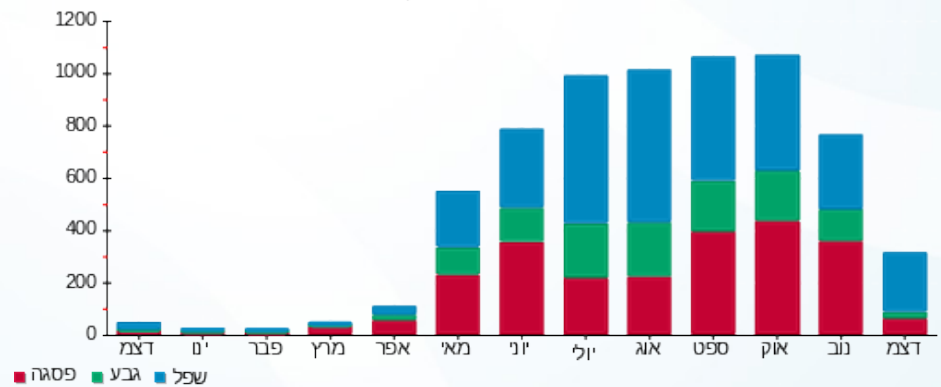



07/01/21 תאריך הפקה:
 31/12/20 תאריך קריאה נוכחית:
 01/12/20 תאריך קריאה קודמת:

שם דייר: לורד קיטש
 שם אתר: קניון הפסגה ירושלים

לקוח/ה נכבד/ה, אנו מתכבדים להגיש את חישוב צריכת החשמל לתקופה 01/12/20 - 31/12/20:

לורד קיטש - 3 - 00023673(0x0)

סוג תעריף	סוג צריכה	קריאה קודמת	קריאה נוכחית	סה"כ צריכה בקוט"ש	מחיר לקוט"ש בא"ג	סה"כ לתשלום
			01/12/20	31/12/20	פרטי חשבון עבור תאריכים:	
777	פסגה	193,903.68	194,112.17	208.49	93.10	194.10 ₪
778	גבע	115,426.14	115,433.67	7.53	56.22	4.23 ₪
779	שפל	95,353.55	95,760.81	407.26	34.70	141.32 ₪

מיזוג אוויר

סוג תעריף	סוג צריכה	קריאה קודמת	קריאה נוכחית	סה"כ צריכה בקוט"ש	מחיר לקוט"ש בא"ג	סה"כ לתשלום
			01/12/20	31/12/20	פרטי חשבון עבור תאריכים:	
777	פסגה			255.672	93.10	238.03 ₪
778	גבע			30.841	56.22	17.34 ₪
779	שפל			470.493	34.70	163.26 ₪

סה"כ לדירה:

פסגה	גבע	שפל	סה"כ	שיא ביקוש
464.16	38.37	877.75	1,380.28	4.23
₪ 432.13	₪ 21.57	₪ 304.58	₪ 758.28	

סה"כ צריכה
 סה"כ לתשלום

200.95 ₪	תשלום קבוע	
0.00 ₪	תשלום עבור גודל חיבור בKVA (0x0)	
959.23 ₪	סה"כ לתשלום	לא כולל מע"מ

התפלגות חיוב בש"ח לפי תע"ז

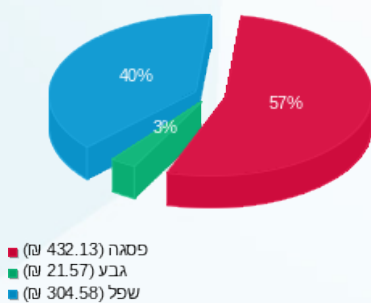

הסטוריית צריכה בקוט"ש

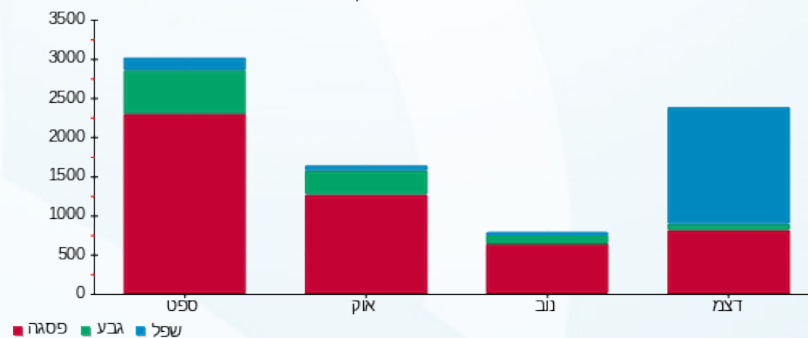



07/01/21 תאריך הפקדה:
 31/12/20 תאריך קריאה נוכחית:
 01/12/20 תאריך קריאה קודמת:

שם דייר: ליאור מוצרי חשמל חדש
 שם אתר: קניון הפסגה ירושלים

לקוח/ה נכבד/ה, אנו מתכבדים להגיש את חישוב צריכת החשמל לתקופה 01/12/20 - 31/12/20:

ליאור מוצרי חשמל חדש - 5 - 00009305 (0x0)

סוג תעריף	סוג צריכה	קריאה קודמת	קריאה נוכחית	סה"כ צריכה בקוט"ש	מחיר לקוט"ש בא"ג	סה"כ לתשלום
			01/12/20	31/12/20	פרטי חשבון עבור תאריכים:	
777	פסגה	272,246.55	273,405.64	1,159.10	93.10	1,079.12 ₪
778	גבע	115,796.27	116,222.06	425.80	56.22	239.38 ₪
779	שפל	122,162.72	123,315.69	1,152.97	34.70	400.08 ₪

מיזוג אוויר

סוג תעריף	סוג צריכה	קריאה קודמת	קריאה נוכחית	סה"כ צריכה בקוט"ש	מחיר לקוט"ש בא"ג	סה"כ לתשלום
			01/12/20	31/12/20	פרטי חשבון עבור תאריכים:	
777	פסגה			647.557	93.10	602.88 ₪
778	גבע			78.112	56.22	43.91 ₪
779	שפל			1,191.645	34.70	413.50 ₪

סה"כ לדירה:

פסגה	גבע	שפל	סה"כ	שיא ביקוש
1,806.65	503.91	2,344.61	4,655.17	8.54
1,681.99 ₪	283.30 ₪	813.58 ₪	2,778.87 ₪	

סה"כ צריכה
 סה"כ לתשלום

200.95 ₪	תשלום קבוע	
0.00 ₪	תשלום עבור גודל חיבור בKVA (0x0)	
2,979.82 ₪	סה"כ לתשלום	לא כולל מע"מ

התפלגות חיוב בש"ח לפי תע"ז

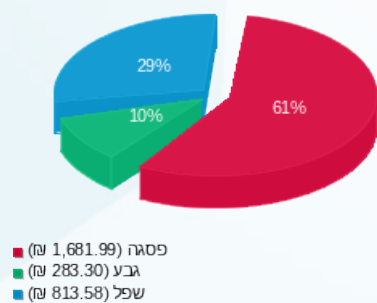

הסטוריית צריכה בקוט"ש

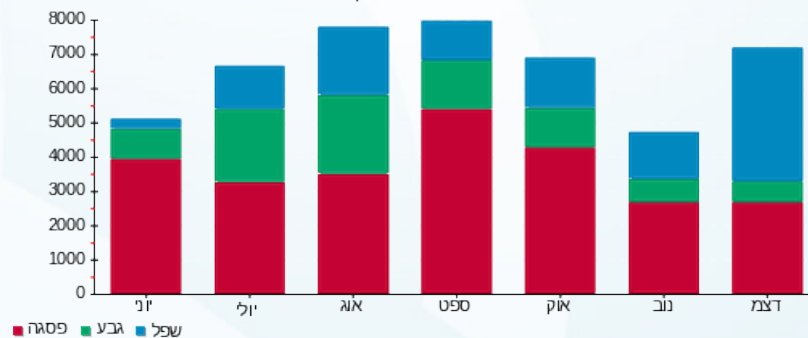



07/01/21 תאריך הפקה:
 31/12/20 תאריך קריאה נוכחית:
 01/12/20 תאריך קריאה קודמת:

שם דייר: לידר
שם אתר: קניון הפסגה ירושלים

לקוח/ה נכבד/ה, אנו מתכבדים להגיש את חישוב צריכת החשמל לתקופה 01/12/20 - 31/12/20:

לידר 1 - 19 - 00023167 (0x0)

סוג תעריף	סוג צריכה	קריאה קודמת	קריאה נוכחית	סה"כ צריכה בקוט"ש	מחיר לקוט"ש בא"ג	סה"כ לתשלום
פרטי חשבון עבור תאריכים:						
777	פסגה	01/12/20	31/12/20	101.14	93.10	94.16 ₪
778	גבע	54,876.36	54,888.42	12.06	56.22	6.78 ₪
779	שפל	40,665.36	40,866.06	200.70	34.70	69.64 ₪

לידר 2 - 20 - 00023167 (0x0)

סוג תעריף	סוג צריכה	קריאה קודמת	קריאה נוכחית	סה"כ צריכה בקוט"ש	מחיר לקוט"ש בא"ג	סה"כ לתשלום
פרטי חשבון עבור תאריכים:						
777	פסגה	01/12/20	31/12/20	78.99	93.10	73.54 ₪
778	גבע	44,953.23	44,965.47	12.23	56.22	6.88 ₪
779	שפל	48,305.00	48,477.33	172.33	34.70	59.80 ₪

לידר 3 - 21 - 00023167 (0x0)

סוג תעריף	סוג צריכה	קריאה קודמת	קריאה נוכחית	סה"כ צריכה בקוט"ש	מחיר לקוט"ש בא"ג	סה"כ לתשלום
פרטי חשבון עבור תאריכים:						
777	פסגה	01/12/20	31/12/20	28.24	93.10	26.29 ₪
778	גבע	43,268.68	43,269.48	0.79	56.22	0.45 ₪
779	שפל	35,726.03	35,772.05	46.02	34.70	15.97 ₪

מיזוג אויר

סוג תעריף	סוג צריכה	קריאה קודמת	קריאה נוכחית	סה"כ צריכה בקוט"ש	מחיר לקוט"ש בא"ג	סה"כ לתשלום
פרטי חשבון עבור תאריכים:						
777	פסגה	01/12/20	31/12/20	275.024	93.10	256.05 ₪
778	גבע	33.175	18.65	56.22	18.65 ₪	
779	שפל	506.104	175.62	34.70	175.62 ₪	

סה"כ לדירה:

פסגה	גבע	שפל	סה"כ	שיא ביקוש
------	-----	-----	------	-----------





סה"כ לדירה:

פסגה	גבע	שפל	סה"כ	שיא ביקוש
483.39	58.26	925.15	1,466.80	2.10
₪ 450.04	₪ 32.75	₪ 321.03	₪ 803.82	

סה"כ צריכה

סה"כ לתשלום

תשלום קבוע	תשלום עבור גודל חיבור ב-KVA (0x0)	סה"כ לתשלום	לא כולל מע"מ
₪ 200.95	₪ 0.00	₪ 1,004.77	

התפלגות חיוב בש"ח לפי תע"ז

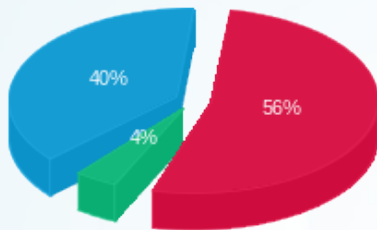

- פסגה (₪ 450.04)
- גבע (₪ 32.75)
- שפל (₪ 321.03)

הסטוריית צריכה בקוט"ש

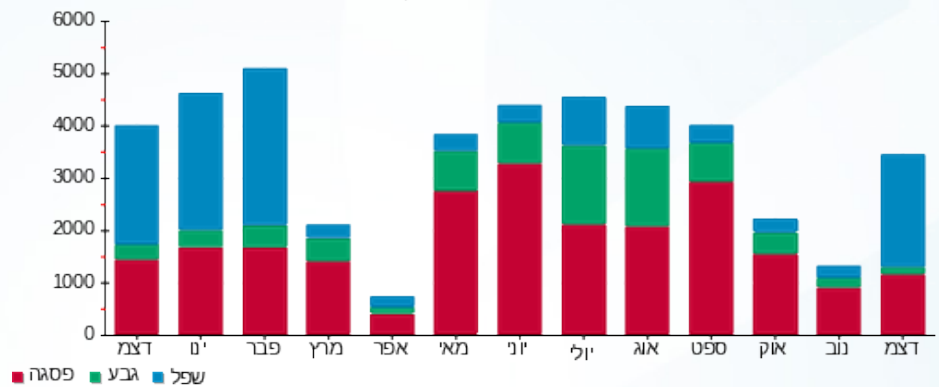



07/01/21 תאריך הפקה:
 31/12/20 תאריך קריאה נוכחית:
 01/12/20 תאריך קריאה קודמת:

שם דייר: ללין חדש
 שם אתר: קניון הפסגה ירושלים

לקוח/ה נכבד/ה, אנו מתכבדים להגיש את חישוב צריכת החשמל לתקופה 01/12/20 - 31/12/20:

ללין חדש - 1 - 00023167(0x0)

סוג תעריף	סוג צריכה	קריאה קודמת	קריאה נוכחית	סה"כ צריכה בקוט"ש	מחיר לקוט"ש בא"ג	סה"כ לתשלום
			01/12/20	31/12/20	פרטי חשבון עבור תאריכים:	
777	פסגה	175,614.86	175,614.86	0.0010	93.10	0.00 ₪
778	גבע	115,291.81	115,291.81	0.00	56.22	0.00 ₪
779	שפל	59,251.64	59,251.64	0.00	34.70	0.00 ₪

מיזוג אויר

סוג תעריף	סוג צריכה	קריאה קודמת	קריאה נוכחית	סה"כ צריכה בקוט"ש	מחיר לקוט"ש בא"ג	סה"כ לתשלום
			01/12/20	31/12/20	פרטי חשבון עבור תאריכים:	
777	פסגה			154.214	93.10	143.57 ₪
778	גבע			18.602	56.22	10.46 ₪
779	שפל			283.786	34.70	98.47 ₪

סה"כ לדייר:

פסגה	גבע	שפל	סה"כ	שיא ביקוש
154.21	18.60	283.79	456.60	0.002
143.57 ₪	10.46 ₪	98.47 ₪	252.51 ₪	

סה"כ צריכה
 סה"כ לתשלום

200.95 ₪	תשלום קבוע	
0.00 ₪	תשלום עבור גודל חיבור בKVA (0x0)	
453.46 ₪	סה"כ לתשלום	לא כולל מע"מ

התפלגות חיוב בש"ח לפי תע"ז

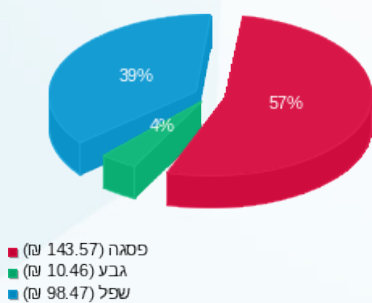

הסטוריית צריכה בקוט"ש

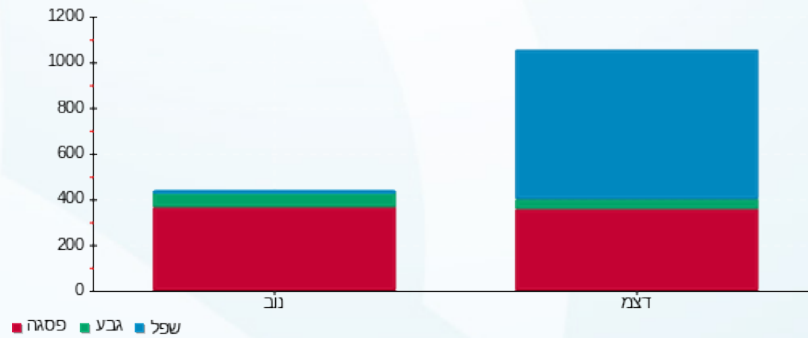



07/01/21 תאריך הפקה:
 31/12/20 תאריך קריאה נוכחית:
 01/12/20 תאריך קריאה קודמת:

שם דייר: מאמא יוקרו 1
שם אתר: קניון הפסגה ירושלים

לקוח/ה נכבד/ה, אנו מתכבדים להגיש את חישוב צריכת החשמל לתקופה 01/12/20 - 31/12/20:

מאמא יוקרו - 22 - (0x0)00023149

סוג תעריף	סוג צריכה	קריאה קודמת	קריאה נוכחית	סה"כ צריכה בקוט"ש	מחיר לקוט"ש בא"ג	סה"כ לתשלום
			01/12/20	31/12/20	פרטי חשבון עבור תאריכים:	
777	פסגה	103,914.25	103,918.98	4.73	93.10	4.40 ₪
778	גבע	61,163.36	61,164.29	0.93	56.22	0.52 ₪
779	שפל	26,821.24	26,830.57	9.34	34.70	3.24 ₪

מאמא יוקרו - 23 - (0x0)00023149

סוג תעריף	סוג צריכה	קריאה קודמת	קריאה נוכחית	סה"כ צריכה בקוט"ש	מחיר לקוט"ש בא"ג	סה"כ לתשלום
			01/12/20	31/12/20	פרטי חשבון עבור תאריכים:	
777	פסגה	56,635.73	56,643.55	7.83	93.10	7.29 ₪
778	גבע	32,138.10	32,139.05	0.95	56.22	0.53 ₪
779	שפל	18,944.92	18,955.45	10.53	34.70	3.65 ₪

מאמא יוקרו - 24 - (0x0)00023149

סוג תעריף	סוג צריכה	קריאה קודמת	קריאה נוכחית	סה"כ צריכה בקוט"ש	מחיר לקוט"ש בא"ג	סה"כ לתשלום
			01/12/20	31/12/20	פרטי חשבון עבור תאריכים:	
777	פסגה	76,092.62	76,115.62	23.00	93.10	21.41 ₪
778	גבע	39,189.50	39,189.52	0.02	56.22	0.01 ₪
779	שפל	24,519.45	24,547.42	27.97	34.70	9.71 ₪

מיזוג אויר

סוג תעריף	סוג צריכה	קריאה קודמת	קריאה נוכחית	סה"כ צריכה בקוט"ש	מחיר לקוט"ש בא"ג	סה"כ לתשלום
			01/12/20	31/12/20	פרטי חשבון עבור תאריכים:	
777	פסגה			725.064	93.10	675.03 ₪
778	גבע			87.461	56.22	49.17 ₪
779	שפל			1,334.274	34.70	462.99 ₪

סה"כ לדיר:

פסגה	גבע	שפל	סה"כ	שיא ביקוש
------	-----	-----	------	-----------





סה"כ לדירה:

פסגה	גבע	שפל	סה"כ	שיא ביקוש
760.62	89.36	1,382.11	2,232.09	2.31
₪ 708.14	₪ 50.24	₪ 479.59	₪ 1,237.97	

סה"כ צריכה

סה"כ לתשלום

₪ 200.95	תשלום קבוע	
₪ 0.00	תשלום עבור גודל חיבור בKVA (0x0)	
₪ 1,438.92	סה"כ לתשלום	לא כולל מע"מ

התפלגות חיוב בש"ח לפי תע"ז

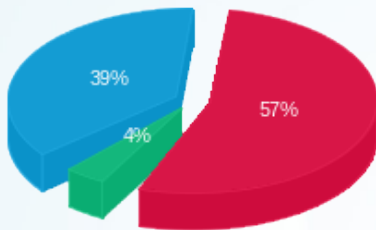

- פסגה (₪ 708.14)
- גבע (₪ 50.24)
- שפל (₪ 479.59)

הסטוריית צריכה בקוט"ש

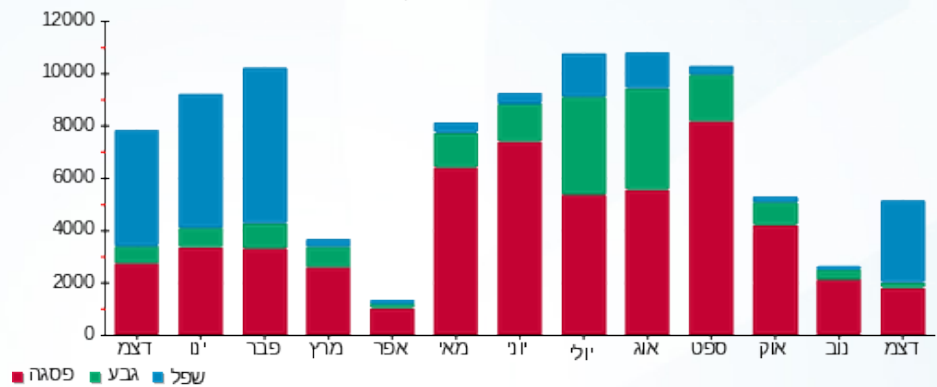



07/01/21 תאריך הפקה:
 31/12/20 תאריך קריאה נוכחית:
 01/12/20 תאריך קריאה קודמת:

שם דייר: מאמא יוקרו 2
שם אתר: קניון הפסגה ירושלים

לקוח/ה נכבד/ה, אנו מתכבדים להגיש את חישוב צריכת החשמל לתקופה 01/12/20 - 31/12/20:

מאמא יוקרו 2 - 5 - 00011176(0x0)

סוג תעריף	סוג צריכה	קריאה קודמת	קריאה נוכחית	סה"כ צריכה בקוט"ש	מחיר לקוט"ש בא"ג	סה"כ לתשלום
			01/12/20	31/12/20	פרטי חשבון עבור תאריכים:	
777	פסגה	98,187.52	98,356.30	168.78	93.10	157.14 ₪
778	גבע	37,813.99	37,840.47	26.48	56.22	14.89 ₪
779	שפל	56,944.34	57,352.57	408.24	34.70	141.66 ₪

מאמא יוקרו 2 - 5 - 00023167(0x0)

סוג תעריף	סוג צריכה	קריאה קודמת	קריאה נוכחית	סה"כ צריכה בקוט"ש	מחיר לקוט"ש בא"ג	סה"כ לתשלום
			01/12/20	31/12/20	פרטי חשבון עבור תאריכים:	
777	פסגה	25,879.48	25,879.48	0.00	93.10	0.00 ₪
778	גבע	20,289.63	20,289.63	0.00	56.22	0.00 ₪
779	שפל	7,793.55	7,793.55	0.00	34.70	0.00 ₪

מאמא יוקרו 2 - 9 - 00023167(0x0)

סוג תעריף	סוג צריכה	קריאה קודמת	קריאה נוכחית	סה"כ צריכה בקוט"ש	מחיר לקוט"ש בא"ג	סה"כ לתשלום
			01/12/20	31/12/20	פרטי חשבון עבור תאריכים:	
777	פסגה	43,292.60	43,292.60	0.00	93.10	0.00 ₪
778	גבע	31,062.45	31,062.45	0.00	56.22	0.00 ₪
779	שפל	11,902.19	11,902.19	-0.0005	34.70	-0.00 ₪

מיזוג אויר

סוג תעריף	סוג צריכה	קריאה קודמת	קריאה נוכחית	סה"כ צריכה בקוט"ש	מחיר לקוט"ש בא"ג	סה"כ לתשלום
			01/12/20	31/12/20	פרטי חשבון עבור תאריכים:	
777	פסגה			330.029	93.10	307.26 ₪
778	גבע			39.810	56.22	22.38 ₪
779	שפל			607.325	34.70	210.74 ₪

סה"כ לדיר:

פסגה	גבע	שפל	סה"כ	שיא ביקוש
------	-----	-----	------	-----------





סה"כ לדירה:

שיא ביקוש	סה"כ	שפל	גבע	פסגה
2.03	1,580.67	1,015.56	66.29	498.81
	₪ 854.06	₪ 352.40	₪ 37.27	₪ 464.39

סה"כ צריכה

סה"כ לתשלום

₪ 200.95	תשלום קבוע	
₪ 0.00	תשלום עבור גודל חיבור ב-KVA (0x0)	
₪ 1,055.01	סה"כ לתשלום	לא כולל מע"מ

התפלגות חיוב בש"ח לפי תע"ז

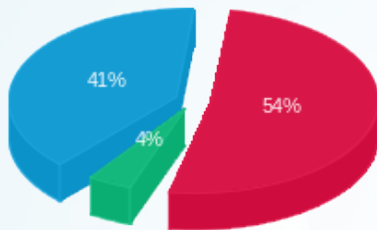

- פסגה (₪ 464.39)
- גבע (₪ 37.27)
- שפל (₪ 352.40)

הסטוריית צריכה בקוט"ש

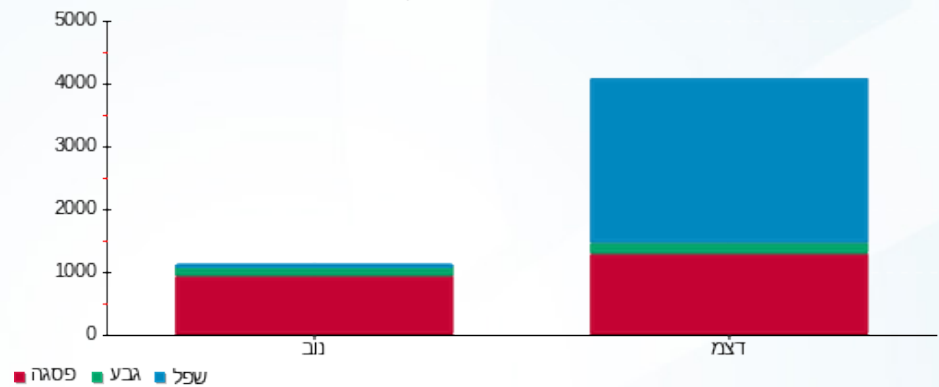



07/01/21 תאריך הפקה:
 31/12/20 תאריך קריאה נוכחית:
 01/12/20 תאריך קריאה קודמת:

שם דייר: מאניה ג'ינס
 שם אתר: קניון הפסגה ירושלים

לקוח/ה נכבד/ה, אנו מתכבדים להגיש את חישוב צריכת החשמל לתקופה 01/12/20 - 31/12/20:

מאניה ג'ינס - 1 - 00011176 (0x0)

סוג תעריף	סוג צריכה	קריאה קודמת	קריאה נוכחית	סה"כ צריכה בקוט"ש	מחיר לקוט"ש בא"ג	סה"כ לתשלום
			31/12/20	01/12/20	פרטי חשבון עבור תאריכים:	
777	פסגה	113,735.61	113,892.50	156.89	93.10	146.07 ₪
778	גבע	237,623.06	237,639.81	16.75	56.22	9.42 ₪
779	שפל	136,200.62	136,435.33	234.71	34.70	81.44 ₪

מיזוג אוויר

סוג תעריף	סוג צריכה	קריאה קודמת	קריאה נוכחית	סה"כ צריכה בקוט"ש	מחיר לקוט"ש בא"ג	סה"כ לתשלום
			31/12/20	01/12/20	פרטי חשבון עבור תאריכים:	
777	פסגה			152.513	93.10	141.99 ₪
778	גבע			18.397	56.22	10.34 ₪
779	שפל			280.658	34.70	97.39 ₪

סה"כ לדירה:

פסגה	גבע	שפל	סה"כ	שיא ביקוש
309.41	35.14	515.37	859.92	2.70
288.06 ₪	19.76 ₪	178.83 ₪	486.65 ₪	

סה"כ צריכה
 סה"כ לתשלום

200.95 ₪	תשלום קבוע	
0.00 ₪	תשלום עבור גודל חיבור בKVA (0x0)	
687.60 ₪	סה"כ לתשלום	לא כולל מע"מ

התפלגות חיוב בש"ח לפי תע"ז

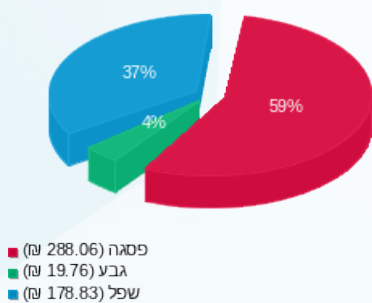

הסטוריית צריכה בקוט"ש

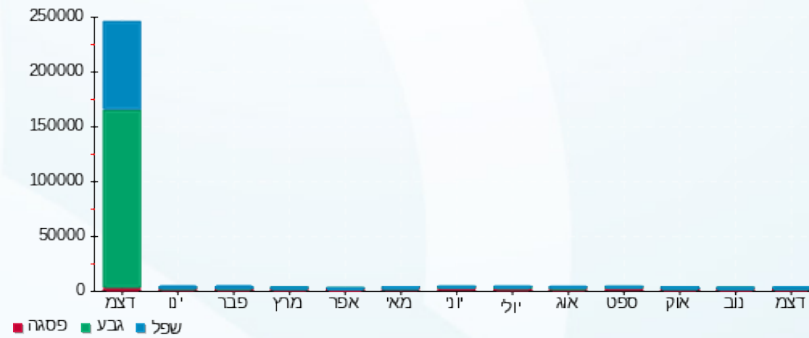

07/01/21 תאריך הפקה:
 31/12/20 תאריך קריאה נוכחית:
 01/12/20 תאריך קריאה קודמת:

שם דייר: מגנוליה
 שם אתר: קניון הפסגה ירושלים

לקוח/ה נכבד/ה, אנו מתכבדים להגיש את חישוב צריכת החשמל לתקופה 01/12/20 - 31/12/20:

מגנוליה - 2 - 00023149 (0x0)

סוג תעריף	סוג צריכה	קריאה קודמת	קריאה נוכחית	סה"כ צריכה בקוט"ש	מחיר לקוט"ש בא"ג	סה"כ לתשלום
פרטי חשבון עבור תאריכים:		01/12/20	31/12/20			
517		171,470.56	171,986.67	516.11	46.90	242.05 ₪

מיזוג אוויר

סוג תעריף	סוג צריכה	קריאה קודמת	קריאה נוכחית	סה"כ צריכה בקוט"ש	מחיר לקוט"ש בא"ג	סה"כ לתשלום
פרטי חשבון עבור תאריכים:		01/12/20	31/12/20			
517				133.25		62.49 ₪

סה"כ לדייר:

שיא ביקוש	סה"כ
2.50	649.36
	304.55 ₪

19.97 ₪	תשלום קבוע	
0.00 ₪	תשלום עבור גודל חיבור בKVA (0x0)	
324.52 ₪	סה"כ לתשלום	לא כולל מע"מ

התפלגות חיוב בש"ח לפי תע"ן

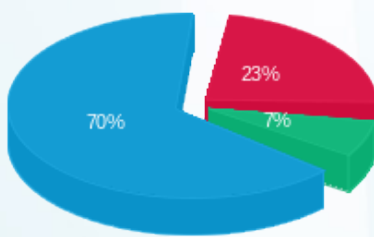

פסגה (71.31 ₪) 70%
 גבע (21.07 ₪) 7%
 שפל (212.17 ₪) 23%

הסטוריית צריכה בקוט"ש

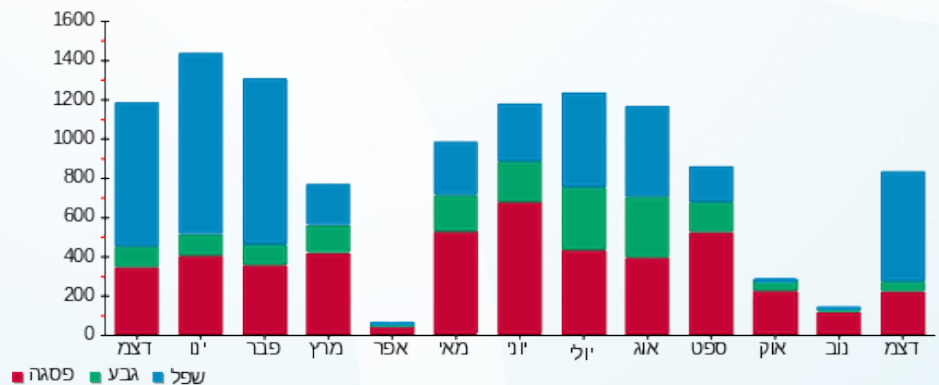



07/01/21 תאריך הפקה:
 31/12/20 תאריך קריאה נוכחית:
 01/12/20 תאריך קריאה קודמת:

שם דייר: מיזוג אוויר - לחלוקה
שם אתר: קניון הפסגה ירושלים

לקוח/ה נכבד/ה, אנו מתכבדים להגיש את חישוב צריכת החשמל לתקופה 01/12/20 - 31/12/20:

צילר 2 - 7 - 00023147

סוג תעריף	סוג צריכה	קריאה קודמת	קריאה נוכחית	סה"כ צריכה בקוט"ש	מחיר לקוט"ש בא"ג	סה"כ לתשלום
פרטי חשבון עבור תאריכים:			01/12/20	31/12/20		
777	פסגה	1,080,668.96	1,085,973.95	5,304.99	93.10	4,938.95 ₪
778	גבע	718,580.00	719,253.12	673.12	56.22	378.43 ₪
779	שפל	376,060.45	385,990.88	9,930.43	34.70	3,445.86 ₪

צילר 2 - 8 - 00023147

סוג תעריף	סוג צריכה	קריאה קודמת	קריאה נוכחית	סה"כ צריכה בקוט"ש	מחיר לקוט"ש בא"ג	סה"כ לתשלום
פרטי חשבון עבור תאריכים:			01/12/20	31/12/20		
777	פסגה	1,013,416.45	1,017,996.00	4,579.55	93.10	4,263.56 ₪
778	גבע	703,737.44	704,307.52	570.08	56.22	320.50 ₪
779	שפל	356,674.62	365,364.32	8,689.70	34.70	3,015.32 ₪

צילר 2 - 9 - 00023147

סוג תעריף	סוג צריכה	קריאה קודמת	קריאה נוכחית	סה"כ צריכה בקוט"ש	מחיר לקוט"ש בא"ג	סה"כ לתשלום
פרטי חשבון עבור תאריכים:			01/12/20	31/12/20		
777	פסגה	900,667.26	904,835.74	4,168.48	93.10	3,880.85 ₪
778	גבע	642,962.30	643,476.48	514.18	56.22	289.07 ₪
779	שפל	334,976.06	343,001.12	8,025.06	34.70	2,784.69 ₪

צילר 1 - 5 - 00023692

סוג תעריף	סוג צריכה	קריאה קודמת	קריאה נוכחית	סה"כ צריכה בקוט"ש	מחיר לקוט"ש בא"ג	סה"כ לתשלום
פרטי חשבון עבור תאריכים:			01/12/20	31/12/20		
777	פסגה	4,748,062.88	4,756,336.51	8,273.63	93.10	7,702.75 ₪
778	גבע	2,362,764.29	2,363,699.71	935.42	56.22	525.90 ₪
779	שפל	1,225,857.92	1,240,288.99	14,431.07	34.70	5,007.58 ₪

סה"כ לדיר:

פסגה	גבע	שפל	סה"כ	שיא ביקוש
------	-----	-----	------	-----------





סה"כ לדירה:

שיא ביקוש	סה"כ	שפל	גבע	פסגה
187.14	66,095.71	41,076.26	2,692.80	22,326.66
	₪ 36,553.47	₪ 14,253.46	₪ 1,513.89	₪ 20,786.12

סה"כ צריכה

סה"כ לתשלום

₪ 0.00	תשלום קבוע	
₪ 36,553.47	סה"כ לתשלום	לא כולל מע"מ

התפלגות חיוב בש"ח לפי תעו"ז

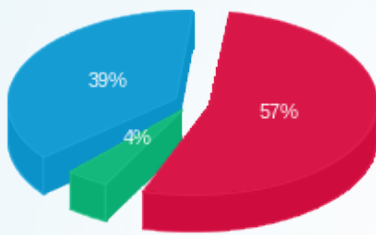

- פסגה (₪ 20,786.12) (57%)
- גבע (₪ 1,513.89) (4%)
- שפל (₪ 14,253.46) (39%)

הסטוריית צריכה בקוט"ש

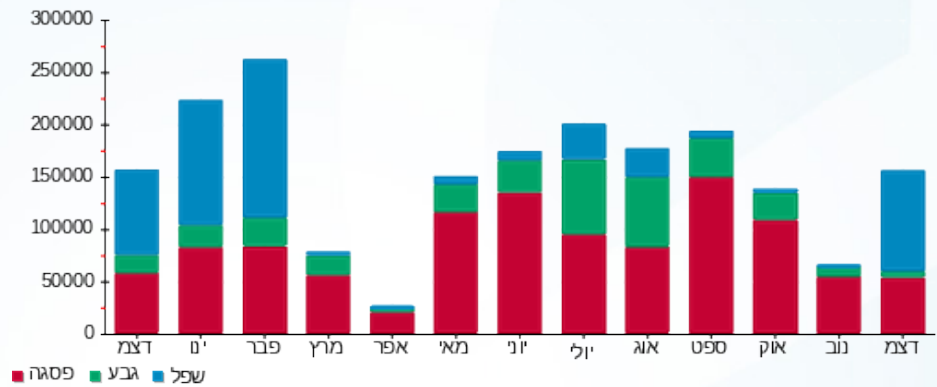

07/01/21 תאריך הפקה:
 31/12/20 תאריך קריאה נוכחית:
 01/12/20 תאריך קריאה קודמת:

שם דייר: מפעל הפיס
 שם אתר: קניון הפסגה ירושלים

לקוח/ה נכבד/ה, אנו מתכבדים להגיש את חישוב צריכת החשמל לתקופה 01/12/20 - 31/12/20:

מפעל הפיס - 15 - 00023149 (0x0)

סוג תעריף	סוג צריכה	קריאה קודמת	קריאה נוכחית	סה"כ צריכה בקוט"ש	מחיר לקוט"ש בא"ג	סה"כ לתשלום
פרטי חשבון עבור תאריכים:		01/12/20	31/12/20			
517		54,553.97	54,706.78	152.81	46.90	71.67 ₪

מיזוג אוויר

סוג תעריף	סוג צריכה	קריאה קודמת	קריאה נוכחית	סה"כ צריכה בקוט"ש	מחיר לקוט"ש בא"ג	סה"כ לתשלום
פרטי חשבון עבור תאריכים:		01/12/20	31/12/20			
517				133.25		62.49 ₪

סה"כ לדייר:

שיא ביקוש	סה"כ
0.59	286.06
	134.16 ₪

19.97 ₪	תשלום קבוע	
0.00 ₪	תשלום עבור גודל חיבור בKVA (0x0)	
154.13 ₪	סה"כ לתשלום	לא כולל מע"מ

התפלגות חיוב בש"ח לפי תע"ן

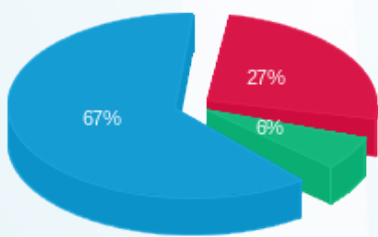

פסגה (35.90 ₪)
 גבע (8.71 ₪)
 שפל (89.55 ₪)

הסטוריית צריכה בקוט"ש

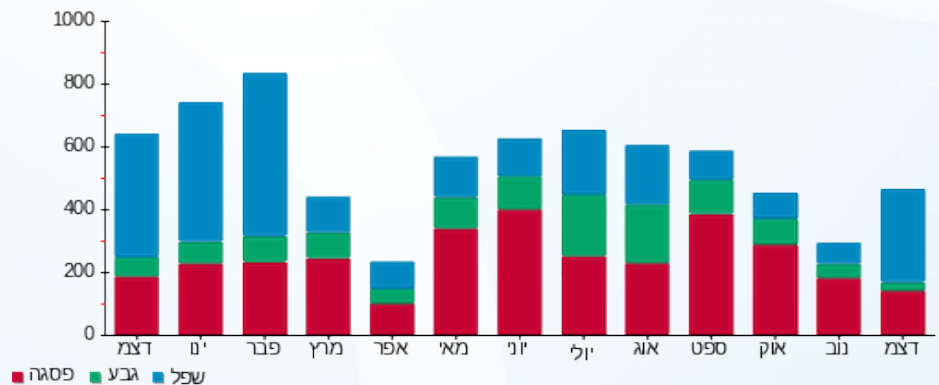

07/01/21 תאריך הפקה:
 31/12/20 תאריך קריאה נוכחית:
 01/12/20 תאריך קריאה קודמת:

שם דייר: מתפרה
 שם אתר: קניון הפסגה ירושלים

לקוח/ה נכבד/ה, אנו מתכבדים להגיש את חישוב צריכת החשמל לתקופה 01/12/20 - 31/12/20:

מתפרה - 17 - 00023149 (0x0)

סוג תעריף	סוג צריכה	קריאה קודמת	קריאה נוכחית	סה"כ צריכה בקוט"ש	מחיר לקוט"ש בא"ג	סה"כ לתשלום
			01/12/20	31/12/20	פרטי חשבון עבור תאריכים:	
777	פסגה	59,644.72	59,711.13	66.42	93.10	61.83 ₪
778	גבע	29,740.61	29,741.42	0.82	56.22	0.46 ₪
779	שפל	25,588.73	25,720.13	131.39	34.70	45.59 ₪

מיזוג אוויר

סוג תעריף	סוג צריכה	קריאה קודמת	קריאה נוכחית	סה"כ צריכה בקוט"ש	מחיר לקוט"ש בא"ג	סה"כ לתשלום
			01/12/20	31/12/20	פרטי חשבון עבור תאריכים:	
777	פסגה			99.009	93.10	92.18 ₪
778	גבע			11.943	56.22	6.71 ₪
779	שפל			182.197	34.70	63.22 ₪

סה"כ לדייר:

פסגה	גבע	שפל	סה"כ	שיא ביקוש
165.43	12.76	313.59	491.78	3.64
154.01 ₪	7.17 ₪	108.82 ₪	270.00 ₪	

סה"כ צריכה
 סה"כ לתשלום

200.95 ₪	תשלום קבוע	
0.00 ₪	תשלום עבור גודל חיבור בKVA (0x0)	
470.95 ₪	סה"כ לתשלום	לא כולל מע"מ

התפלגות חיוב בש"ח לפי תע"ז

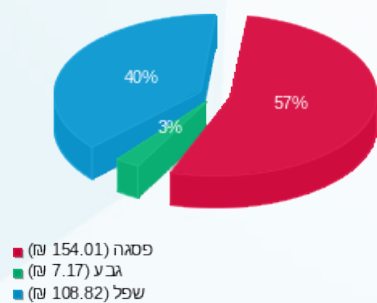

הסטוריית צריכה בקוט"ש

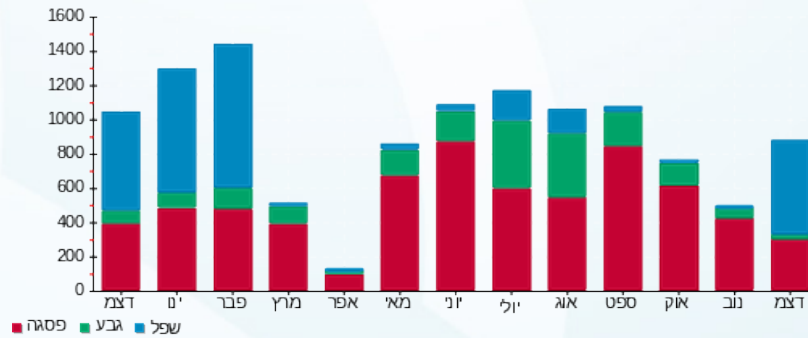



07/01/21 תאריך הפקה:
 31/12/20 תאריך קריאה נוכחית:
 01/12/20 תאריך קריאה קודמת:

שם דייר: ניב אופנה
שם אתר: קניון הפסגה ירושלים

לקוח/ה נכבד/ה, אנו מתכבדים להגיש את חישוב צריכת החשמל לתקופה 01/12/20 - 31/12/20:

ניב אופנה - 19 - 00023149(0x0)

סוג תעריף	סוג צריכה	קריאה קודמת	קריאה נוכחית	סה"כ צריכה בקוט"ש	מחיר לקוט"ש בא"ג	סה"כ לתשלום
פרטי חשבון עבור תאריכים:						
777	פסגה	01/12/20	31/12/20	78.89	93.10	73.45 ₪
778	גבע	31,540.54	31,547.92	7.39	56.22	4.15 ₪
779	שפל	18,471.49	18,602.37	130.88	34.70	45.42 ₪

ניב אופנה - 20 - 00023149(0x0)

סוג תעריף	סוג צריכה	קריאה קודמת	קריאה נוכחית	סה"כ צריכה בקוט"ש	מחיר לקוט"ש בא"ג	סה"כ לתשלום
פרטי חשבון עבור תאריכים:						
777	פסגה	01/12/20	31/12/20	-0.0005	93.10	-0.00 ₪
778	גבע	36,343.35	36,343.35	0.00	56.22	0.00 ₪
779	שפל	28,514.75	28,514.75	-0.0005	34.70	-0.00 ₪

ניב אופנה - 21 - 00023149(0x0)

סוג תעריף	סוג צריכה	קריאה קודמת	קריאה נוכחית	סה"כ צריכה בקוט"ש	מחיר לקוט"ש בא"ג	סה"כ לתשלום
פרטי חשבון עבור תאריכים:						
777	פסגה	01/12/20	31/12/20	0.68	93.10	0.63 ₪
778	גבע	47,814.18	47,814.18	0.0005	56.22	0.00 ₪
779	שפל	40,453.34	40,453.58	0.24	34.70	0.08 ₪

מיזוג אויר

סוג תעריף	סוג צריכה	קריאה קודמת	קריאה נוכחית	סה"כ צריכה בקוט"ש	מחיר לקוט"ש בא"ג	סה"כ לתשלום
פרטי חשבון עבור תאריכים:						
777	פסגה	01/12/20	31/12/20	184.516	93.10	171.78 ₪
778	גבע	22.257	22.257	22.257	56.22	12.51 ₪
779	שפל	339.550	339.550	339.550	34.70	117.82 ₪

סה"כ לדיר:

פסגה	גבע	שפל	סה"כ	שיא ביקוש
------	-----	-----	------	-----------





סה"כ לדירה:

פסגה	גבע	שפל	סה"כ	שיא ביקוש
264.09	29.64	470.67	764.41	1.55
₪ 245.87	₪ 16.67	₪ 163.32	₪ 425.86	

סה"כ צריכה

סה"כ לתשלום

₪ 200.95	תשלום קבוע	
₪ 0.00	תשלום עבור גודל חיבור בKVA (0x0)	
₪ 626.81	סה"כ לתשלום	לא כולל מע"מ

התפלגות חיוב בש"ח לפי תעו"ז

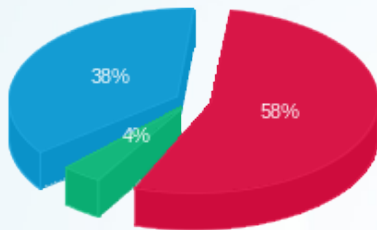

- פסגה (₪ 245.87)
- גבע (₪ 16.67)
- שפל (₪ 163.32)

הסטוריית צריכה בקוט"ש

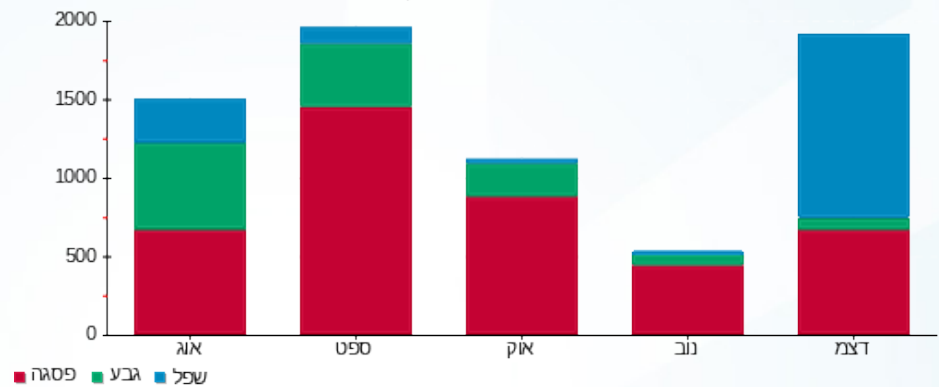



07/01/21 תאריך הפקה:
 31/12/20 תאריך קריאה נוכחית:
 01/12/20 תאריך קריאה קודמת:

שם דייר: נעלי מזור
 שם אתר: קניון הפסגה ירושלים

לקוח/ה נכבד/ה, אנו מתכבדים להגיש את חישוב צריכת החשמל לתקופה 01/12/20 - 31/12/20:

נעלי מזור - 16 - 00023149 (0x0)

סוג תעריף	סוג צריכה	קריאה קודמת	קריאה נוכחית	סה"כ צריכה בקוט"ש	מחיר לקוט"ש בא"ג	סה"כ לתשלום
			31/12/20	01/12/20	פרטי חשבון עבור תאריכים:	
777	פסגה	88,774.23	88,778.78	4.55	93.10	4.24 ₪
778	גבע	47,768.74	47,769.22	0.48	56.22	0.27 ₪
779	שפל	27,807.65	27,818.11	10.46	34.70	3.63 ₪

מיזוג אוויר

סוג תעריף	סוג צריכה	קריאה קודמת	קריאה נוכחית	סה"כ צריכה בקוט"ש	מחיר לקוט"ש בא"ג	סה"כ לתשלום
			31/12/20	01/12/20	פרטי חשבון עבור תאריכים:	
777	פסגה			184.016	93.10	171.32 ₪
778	גבע			22.197	56.22	12.48 ₪
779	שפל			338.630	34.70	117.50 ₪

סה"כ לדייר:

פסגה	גבע	שפל	סה"כ	שיא ביקוש
188.57	22.68	349.09	560.33	0.85
175.56 ₪	12.75 ₪	121.13 ₪	309.44 ₪	

סה"כ צריכה
 סה"כ לתשלום

200.95 ₪	תשלום קבוע	
0.00 ₪	תשלום עבור גודל חיבור בKVA (0x0)	
510.39 ₪	סה"כ לתשלום	לא כולל מע"מ

התפלגות חיוב בש"ח לפי תע"ז

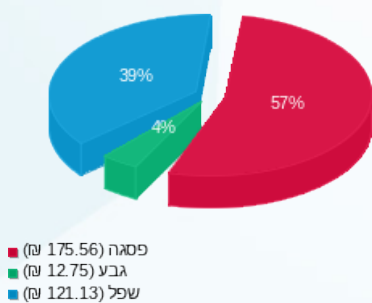

הסטוריית צריכה בקוט"ש

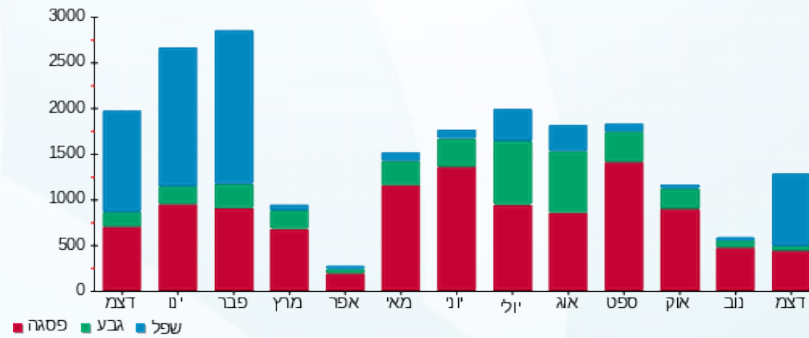



07/01/21 תאריך הפקה:
 31/12/20 תאריך קריאה נוכחית:
 01/12/20 תאריך קריאה קודמת:

שם דייר: נעמן גרופ בע"מ
 שם אתר: קניון הפסגה ירושלים

לקוח/ה נכבד/ה, אנו מתכבדים להגיש את חישוב צריכת החשמל לתקופה 01/12/20 - 31/12/20:

נעמן גרופ בע"מ - 1 - 00018095(0x0)

סוג תעריף	סוג צריכה	קריאה קודמת	קריאה נוכחית	סה"כ צריכה בקוט"ש	מחיר לקוט"ש בא"ג	סה"כ לתשלום
			31/12/20	01/12/20	פרטי חשבון עבור תאריכים:	
777	פסגה	89,451.12	89,751.79	300.67	93.10	279.92 ₪
778	גבע	31,077.43	31,114.41	36.99	56.22	20.79 ₪
779	שפל	71,740.90	72,302.78	561.88	34.70	194.97 ₪

מיזוג אוויר

סוג תעריף	סוג צריכה	קריאה קודמת	קריאה נוכחית	סה"כ צריכה בקוט"ש	מחיר לקוט"ש בא"ג	סה"כ לתשלום
			31/12/20	01/12/20	פרטי חשבון עבור תאריכים:	
777	פסגה			489.793	93.10	456.00 ₪
778	גבע			59.081	56.22	33.22 ₪
779	שפל			901.325	34.70	312.76 ₪

סה"כ לדירה:

פסגה	גבע	שפל	סה"כ	שיא ביקוש
790.46	96.07	1,463.20	2,349.73	4.77
₪ 735.92	₪ 54.01	₪ 507.73	₪ 1,297.66	

סה"כ צריכה
 סה"כ לתשלום

200.95 ₪	תשלום קבוע	
0.00 ₪	תשלום עבור גודל חיבור בKVA (0x0)	
1,498.61 ₪	סה"כ לתשלום	לא כולל מע"מ

התפלגות חיוב בש"ח לפי תע"ז

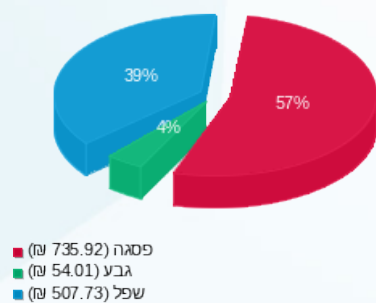

הסטוריית צריכה בקוט"ש

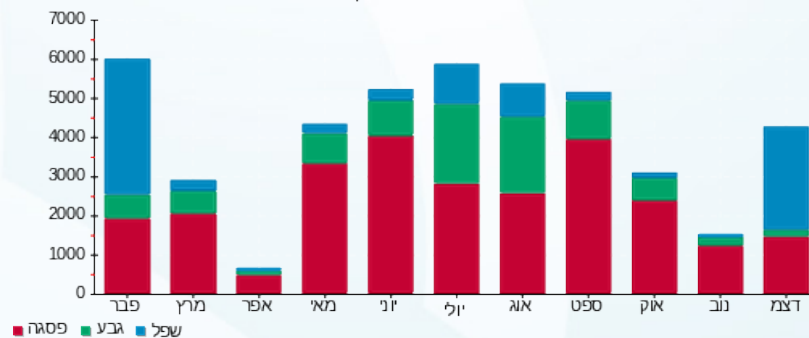



07/01/21 תאריך הפקה:
 31/12/20 תאריך קריאה נוכחית:
 01/12/20 תאריך קריאה קודמת:

שם דייר: סופר פארם
 שם אתר: קניון הפסגה ירושלים

לקוח/ה נכבד/ה, אנו מתכבדים להגיש את חישוב צריכת החשמל לתקופה 01/12/20 - 31/12/20:

סופר פארם - 1 - 00023673 (0x0)

סוג תעריף	סוג צריכה	קריאה קודמת	קריאה נוכחית	סה"כ צריכה בקוט"ש	מחיר לקוט"ש בא"ג	סה"כ לתשלום
			01/12/20	31/12/20	פרטי חשבון עבור תאריכים:	
777	פסגה	1,331,438.11	1,335,530.21	4,092.10	93.10	3,809.74 ₪
778	גבע	894,899.58	895,987.83	1,088.25	56.22	611.81 ₪
779	שפל	1,093,270.16	1,101,593.39	8,323.24	34.70	2,888.16 ₪

מיזוג אוויר

סוג תעריף	סוג צריכה	קריאה קודמת	קריאה נוכחית	סה"כ צריכה בקוט"ש	מחיר לקוט"ש בא"ג	סה"כ לתשלום
			01/12/20	31/12/20	פרטי חשבון עבור תאריכים:	
777	פסגה			1,622.642	93.10	1,510.68 ₪
778	גבע			195.731	56.22	110.04 ₪
779	שפל			2,986.013	34.70	1,036.15 ₪

סה"כ לדירה:

פסגה	גבע	שפל	סה"כ	שיא ביקוש
5,714.74	1,283.98	11,309.25	18,307.97	34.45
₪ 5,320.42	₪ 721.85	₪ 3,924.31	₪ 9,966.59	

סה"כ צריכה
 סה"כ לתשלום

200.95 ₪	תשלום קבוע	
0.00 ₪	תשלום עבור גודל חיבור בKVA (0x0)	
10,167.54 ₪	סה"כ לתשלום	לא כולל מע"מ

התפלגות חיוב בש"ח לפי תע"ז

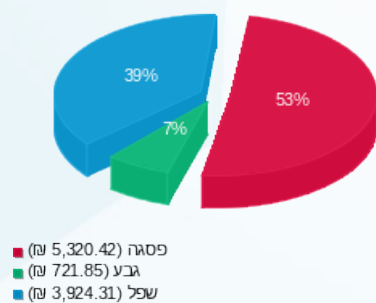

הסטוריית צריכה בקוט"ש

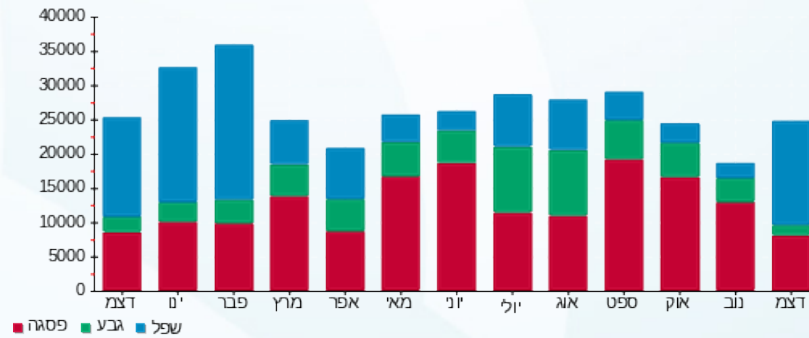



07/01/21 תאריך הפקה:
 31/12/20 תאריך קריאה נוכחית:
 01/12/20 תאריך קריאה קודמת:

שם דייר: סיג גיימס - משחקייה
שם אתר: קניון הפסגה ירושלים

לקוח/ה נכבד/ה, אנו מתכבדים להגיש את חישוב צריכת החשמל לתקופה 01/12/20 - 31/12/20:

סיג גיימס - משחקייה 3 - 19 - 00020996(0x0)

סוג תעריף	סוג צריכה	קריאה קודמת	קריאה נוכחית	סה"כ צריכה בקוט"ש	מחיר לקוט"ש בא"ג	סה"כ לתשלום
			31/12/20	01/12/20	פרטי חשבון עבור תאריכים:	
777	פסגה	7,945.29	7,947.66	2.37	93.10	2.21 ₪
778	גבע	8,722.66	8,722.66	0.007	56.22	0.00 ₪
779	שפל	7,977.66	7,980.33	2.67	34.70	0.93 ₪

סיג גיימס - משחקייה 1 - 20 - 00020996(0x0)

סוג תעריף	סוג צריכה	קריאה קודמת	קריאה נוכחית	סה"כ צריכה בקוט"ש	מחיר לקוט"ש בא"ג	סה"כ לתשלום
			31/12/20	01/12/20	פרטי חשבון עבור תאריכים:	
777	פסגה	8,533.30	8,536.17	2.87	93.10	2.67 ₪
778	גבע	9,910.78	9,910.78	0.002	56.22	0.00 ₪
779	שפל	7,616.47	7,619.64	3.17	34.70	1.10 ₪

סיג גיימס - משחקייה 2 - 21 - 00020996(0x0)

סוג תעריף	סוג צריכה	קריאה קודמת	קריאה נוכחית	סה"כ צריכה בקוט"ש	מחיר לקוט"ש בא"ג	סה"כ לתשלום
			31/12/20	01/12/20	פרטי חשבון עבור תאריכים:	
777	פסגה	10,679.62	10,686.68	7.06	93.10	6.57 ₪
778	גבע	12,390.88	12,392.17	1.30	56.22	0.73 ₪
779	שפל	9,584.80	9,601.24	16.43	34.70	5.70 ₪

מיזוג אויר

סוג תעריף	סוג צריכה	קריאה קודמת	קריאה נוכחית	סה"כ צריכה בקוט"ש	מחיר לקוט"ש בא"ג	סה"כ לתשלום
			31/12/20	01/12/20	פרטי חשבון עבור תאריכים:	
777	פסגה			127.511	93.10	118.71 ₪
778	גבע			15.381	56.22	8.65 ₪
779	שפל			234.648	34.70	81.42 ₪

סה"כ לדיר:

פסגה	גבע	שפל	סה"כ	שיא ביקוש
------	-----	-----	------	-----------



סה"כ לדירה:

פסגה	גבע	שפל	סה"כ	שיא ביקוש
139.81	16.69	256.93	413.43	0.38
130.17 ₪	9.38 ₪	89.15 ₪	228.70 ₪	

סה"כ צריכה

סה"כ לתשלום

תשלום קבוע	תשלום עבור גודל חיבור בKVA (0x0)	סה"כ לתשלום	לא כולל מע"מ
200.95 ₪	0.00 ₪	429.65 ₪	

התפלגות חיוב בש"ח לפי תע"ז

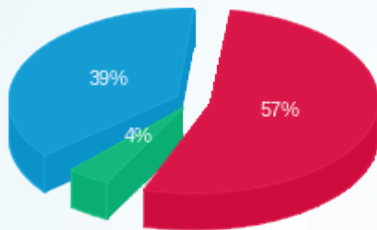

פסגה (130.17 ₪) 57%
 גבע (9.38 ₪) 4%
 שפל (89.15 ₪) 39%

הסטוריית צריכה בקוט"ש

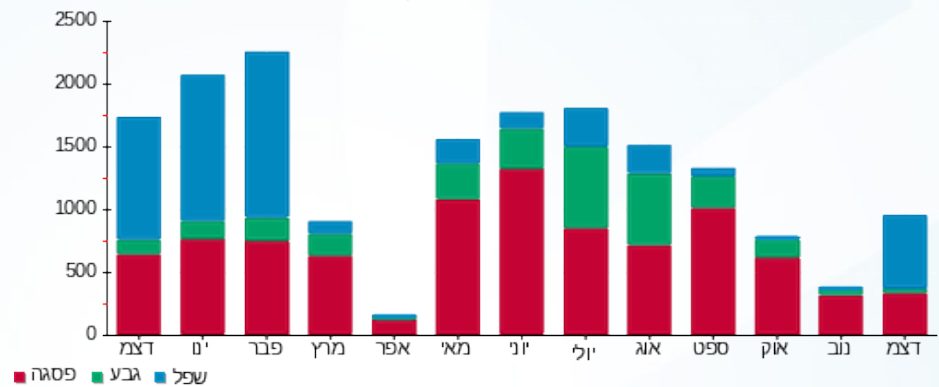

07/01/21 תאריך הפקה:
 31/12/20 תאריך קריאה נוכחית:
 01/12/20 תאריך קריאה קודמת:

שם דייר: סיגולד
 שם אתר: קניון הפסגה ירושלים

לקוח/ה נכבד/ה, אנו מתכבדים להגיש את חישוב צריכת החשמל לתקופה 01/12/20 - 31/12/20:

סיגולד - 24 - 00023167 (0x0)

סוג תעריף	סוג צריכה	קריאה קודמת	קריאה נוכחית	סה"כ צריכה בקוט"ש	מחיר לקוט"ש בא"ג	סה"כ לתשלום
פרטי חשבון עבור תאריכים:		01/12/20	31/12/20			
517		66,971.72	67,283.06	311.34	46.90	146.02 ₪

מיזוג אוויר

סוג תעריף	סוג צריכה	קריאה קודמת	קריאה נוכחית	סה"כ צריכה בקוט"ש	מחיר לקוט"ש בא"ג	סה"כ לתשלום
פרטי חשבון עבור תאריכים:		01/12/20	31/12/20			
517				132.14		61.97 ₪

סה"כ לדייר:

שיא ביקוש	סה"כ
2.98	443.48
	207.99 ₪

19.97 ₪	תשלום קבוע	
0.00 ₪	תשלום עבור גודל חיבור בKVA (0x0)	
227.96 ₪	סה"כ לתשלום	לא כולל מע"מ

התפלגות חיוב בש"ח לפי תע"ן

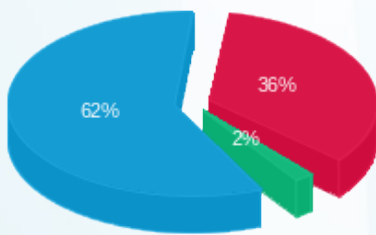

■ פסגה (74.34 ₪)
 ■ גבע (4.04 ₪)
 ■ שפל (129.62 ₪)

הסטוריית צריכה בקוט"ש

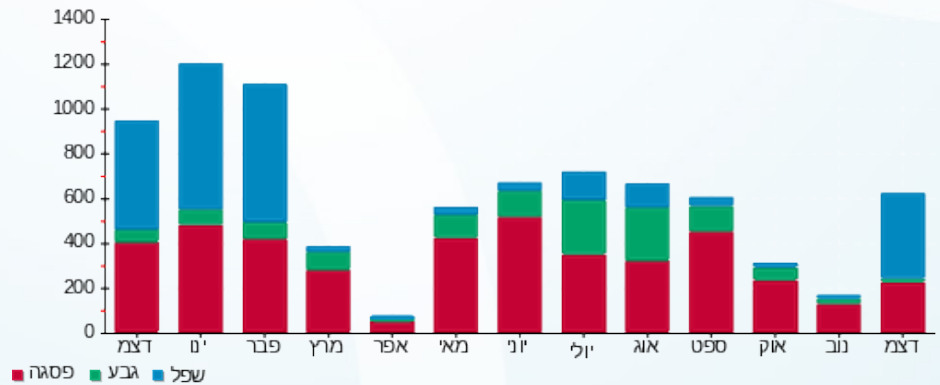



07/01/21

תאריך הפקדה:

31/12/20

תאריך קריאה נוכחית:

01/12/20

תאריך קריאה קודמת:

שם דייר: סקארה
שם אתר: קניון הפסגה ירושלים

לקוח/ה נכבד/ה, אנו מתכבדים להגיש את חישוב צריכת החשמל לתקופה 01/12/20 - 31/12/20:

סקארה - 1 - 00009305 (0x0)

סוג תעריף	סוג צריכה	קריאה קודמת	קריאה נוכחית	סה"כ צריכה בקוט"ש	מחיר לקוט"ש בא"ג	סה"כ לתשלום
			01/12/20	31/12/20	פרטי חשבון עבור תאריכים:	
777	פסגה	122,195.21	122,608.73	413.52	93.10	384.98 ₪
778	גבע	60,415.78	60,532.93	117.15	56.22	65.86 ₪
779	שפל	63,801.58	63,955.69	154.12	34.70	53.48 ₪

מיזוג אוויר

סוג תעריף	סוג צריכה	קריאה קודמת	קריאה נוכחית	סה"כ צריכה בקוט"ש	מחיר לקוט"ש בא"ג	סה"כ לתשלום
			01/12/20	31/12/20	פרטי חשבון עבור תאריכים:	
777	פסגה			244.396	93.10	227.53 ₪
778	גבע			29.480	56.22	16.57 ₪
779	שפל			449.742	34.70	156.06 ₪

סה"כ לדייר:

פסגה	גבע	שפל	סה"כ	שיא ביקוש
657.91	146.63	603.86	1,408.40	7.55
₪ 612.52	₪ 82.44	₪ 209.54	₪ 904.49	

סה"כ צריכה
סה"כ לתשלום

200.95 ₪	תשלום קבוע	
0.00 ₪	תשלום עבור גודל חיבור בKVA (0x0)	
1,105.44 ₪	סה"כ לתשלום	לא כולל מע"מ

התפלגות חיוב בש"ח לפי תע"ז

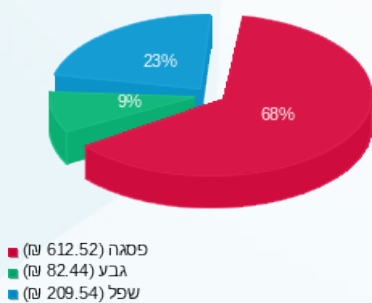

הסטוריית צריכה בקוט"ש

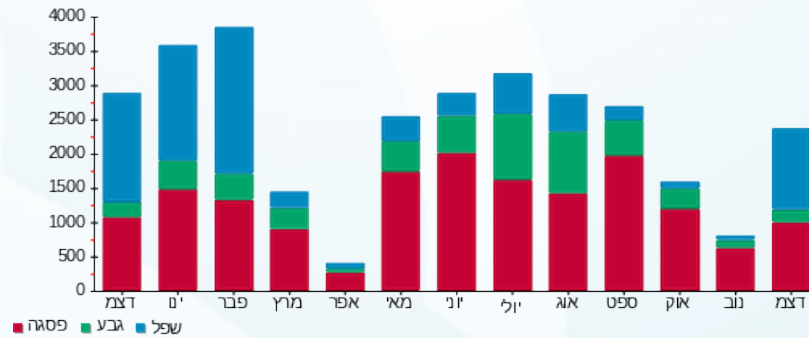



07/01/21 תאריך הפקדה:
 31/12/20 תאריך קריאה נוכחית:
 01/12/20 תאריך קריאה קודמת:

שם דייר: סקופ חדש
 שם אתר: קניון הפסגה ירושלים

לקוח/ה נכבד/ה, אנו מתכבדים להגיש את חישוב צריכת החשמל לתקופה 01/12/20 - 31/12/20:

סקופ חדש - 8 - 00009305 (0x0)

סוג תעריף	סוג צריכה	קריאה קודמת	קריאה נוכחית	סה"כ צריכה בקוט"ש	מחיר לקוט"ש בא"ג	סה"כ לתשלום
			31/12/20	01/12/20	פרטי חשבון עבור תאריכים:	
777	פסגה	7,109.56	7,870.74	761.18	93.10	708.66 ₪
778	גבע	3,111.29	3,335.92	224.64	56.22	126.29 ₪
779	שפל	3,251.60	3,655.48	403.87	34.70	140.14 ₪

מיזוג אוויר

סוג תעריף	סוג צריכה	קריאה קודמת	קריאה נוכחית	סה"כ צריכה בקוט"ש	מחיר לקוט"ש בא"ג	סה"כ לתשלום
			31/12/20	01/12/20	פרטי חשבון עבור תאריכים:	
777	פסגה			291.851	93.10	271.71 ₪
778	גבע			35.205	56.22	19.79 ₪
779	שפל			537.068	34.70	186.36 ₪

סה"כ לדירה:

פסגה	גבע	שפל	סה"כ	שיא ביקוש
1,053.03	259.84	940.94	2,253.81	5.89
980.37 ₪	146.08 ₪	326.51 ₪	1,452.96 ₪	

סה"כ צריכה
 סה"כ לתשלום

200.95 ₪	תשלום קבוע	
0.00 ₪	תשלום עבור גודל חיבור בKVA (0x0)	
1,653.91 ₪	סה"כ לתשלום	לא כולל מע"מ

התפלגות חיוב בש"ח לפי תע"ז

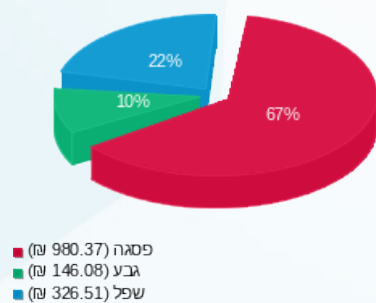

הסטוריית צריכה בקוט"ש

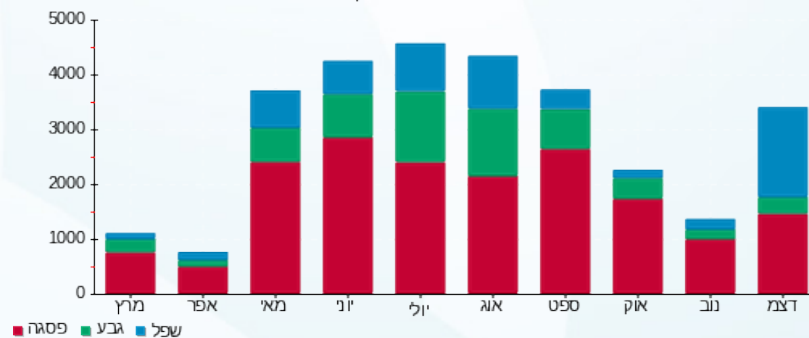



07/01/21 תאריך הפקה:
 31/12/20 תאריך קריאה נוכחית:
 01/12/20 תאריך קריאה קודמת:

שם דייר: עו"ד בן חמו מירב
 שם אתר: קניון הפסגה ירושלים
 תאריך כניסה: 25/12/20

לקוח/ה נכבד/ה, אנו מתכבדים להגיש את חישוב צריכת החשמל לתקופה 31/12/20 - 25/12/20:

עו"ד בן חמו מירב - 2 - (3x40)00009305

סוג תעריף	סוג צריכה	קריאה קודמת	קריאה נוכחית	סה"כ צריכה בקוט"ש	מחיר לקוט"ש בא"ג	סה"כ לתשלום
			31/12/20	25/12/20	פרטי חשבון עבור תאריכים:	
777	פסגה	120,029.55	120,032.67	3.13	93.10	2.91 ₪
778	גבע	58,219.79	58,220.02	0.23	56.22	0.13 ₪
779	שפל	45,571.49	45,573.39	1.90	34.70	0.66 ₪

מיזוג אוויר

סוג תעריף	סוג צריכה	קריאה קודמת	קריאה נוכחית	סה"כ צריכה בקוט"ש	מחיר לקוט"ש בא"ג	סה"כ לתשלום
			31/12/20	25/12/20	פרטי חשבון עבור תאריכים:	
777	פסגה			33.125	93.10	30.84 ₪
778	גבע			3.641	56.22	2.05 ₪
779	שפל			51.332	34.70	17.81 ₪

סה"כ לדירה:

פסגה	גבע	שפל	סה"כ	שיא ביקוש
36.25	3.87	53.23	93.35	0.42
₪ 33.75	₪ 2.18	₪ 18.47	₪ 54.40	

סה"כ צריכה
 סה"כ לתשלום

200.95 ₪	תשלום קבוע	
1.00 ₪	תשלום עבור גודל חיבור בKVA (3x40)	
256.35 ₪	סה"כ לתשלום	לא כולל מע"מ

התפלגות חיוב בש"ח לפי תעו"ז

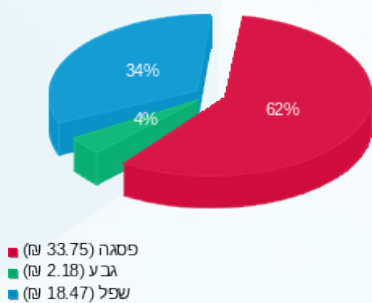

הסטוריית צריכה בקוט"ש

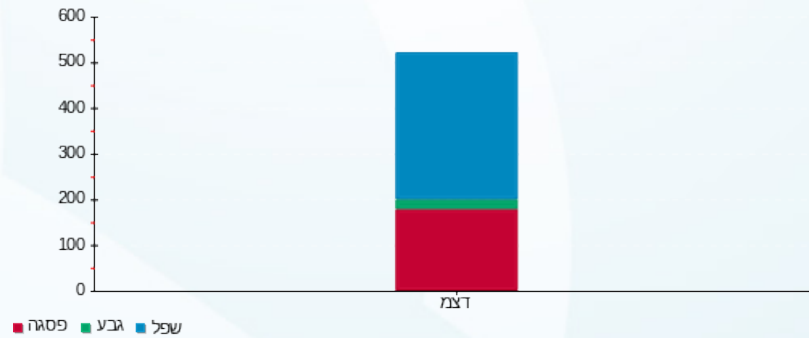



07/01/21

תאריך הפקה:

שם דייר: עונות מודל בע"מ
שם אתר: קניון הפסגה ירושלים

31/12/20

תאריך קריאה נוכחית:

01/12/20

תאריך קריאה קודמת:

לקוח/ה נכבד/ה, אנו מתכבדים להגיש את חישוב צריכת החשמל לתקופה 01/12/20 - 31/12/20:

עונות מודל בע"מ - 7 - 00023692 (0x0)

סוג תעריף	סוג צריכה	קריאה קודמת	קריאה נוכחית	סה"כ צריכה בקוט"ש	מחיר לקוט"ש בא"ג	סה"כ לתשלום
			31/12/20	01/12/20	פרטי חשבון עבור תאריכים:	
777	פסגה	208,613.45	209,011.28	397.83	93.10	370.38 ₪
778	גבע	105,067.92	105,123.21	55.29	56.22	31.08 ₪
779	שפל	73,341.00	74,157.33	816.34	34.70	283.27 ₪

מיזוג אוויר

סוג תעריף	סוג צריכה	קריאה קודמת	קריאה נוכחית	סה"כ צריכה בקוט"ש	מחיר לקוט"ש בא"ג	סה"כ לתשלום
			31/12/20	01/12/20	פרטי חשבון עבור תאריכים:	
777	פסגה			195.517	93.10	182.03 ₪
778	גבע			23.584	56.22	13.26 ₪
779	שפל			359.794	34.70	124.85 ₪

סה"כ לדירה:

פסגה	גבע	שפל	סה"כ	שיא ביקוש
593.35	78.88	1,176.13	1,848.35	7.89
₪ 552.40	₪ 44.34	₪ 408.12	₪ 1,004.87	

סה"כ צריכה
סה"כ לתשלום

200.95 ₪	תשלום קבוע	
0.00 ₪	תשלום עבור גודל חיבור בKVA (0x0)	
1,205.82 ₪	סה"כ לתשלום	לא כולל מע"מ

התפלגות חיוב בש"ח לפי תע"ז

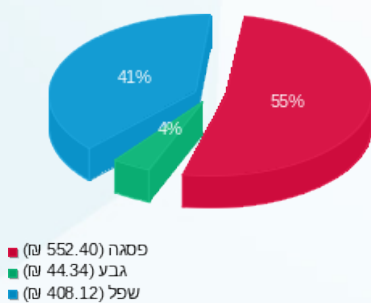

הסטוריית צריכה בקוט"ש

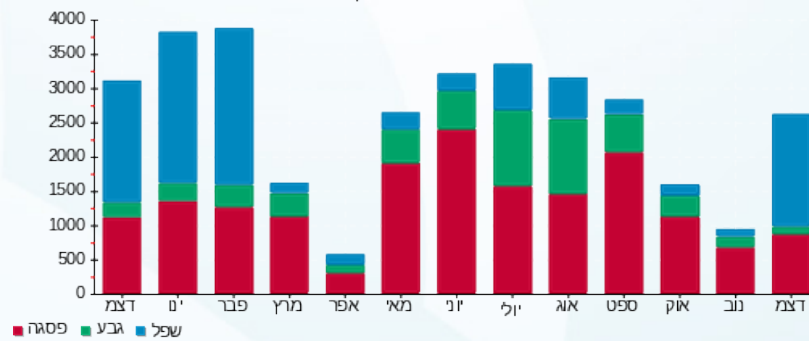



07/01/21 תאריך הפקה:
 31/12/20 תאריך קריאה נוכחית:
 01/12/20 תאריך קריאה קודמת:

שם דייר: פוקס קומת קרקע
שם אתר: קניון הפסגה ירושלים

לקוח/ה נכבד/ה, אנו מתכבדים להגיש את חישוב צריכת החשמל לתקופה 01/12/20 - 31/12/20:

פוקס קומת קרקע - 10 - 00023147(0x0)

סוג תעריף	סוג צריכה	קריאה קודמת	קריאה נוכחית	סה"כ צריכה בקוט"ש	מחיר לקוט"ש בא"ג	סה"כ לתשלום
פרטי חשבון עבור תאריכים:						
777	פסגה	01/12/20	31/12/20	373.87	93.10	348.07 ₪
778	גבע	22,190.06	22,253.20	63.14	56.22	35.50 ₪
779	שפל	39,345.83	40,021.14	675.32	34.70	234.33 ₪

פוקס קומת קרקע - 11 - 00023147(0x0)

סוג תעריף	סוג צריכה	קריאה קודמת	קריאה נוכחית	סה"כ צריכה בקוט"ש	מחיר לקוט"ש בא"ג	סה"כ לתשלום
פרטי חשבון עבור תאריכים:						
777	פסגה	01/12/20	31/12/20	403.53	93.10	375.69 ₪
778	גבע	12,528.98	12,601.39	72.41	56.22	40.71 ₪
779	שפל	17,625.88	18,370.12	744.24	34.70	258.25 ₪

פוקס קומת קרקע - 12 - 00023147(0x0)

סוג תעריף	סוג צריכה	קריאה קודמת	קריאה נוכחית	סה"כ צריכה בקוט"ש	מחיר לקוט"ש בא"ג	סה"כ לתשלום
פרטי חשבון עבור תאריכים:						
777	פסגה	01/12/20	31/12/20	253.19	93.10	235.72 ₪
778	גבע	19,247.73	19,286.16	38.43	56.22	21.60 ₪
779	שפל	14,096.32	14,535.95	439.63	34.70	152.55 ₪

מיזוג אויר

סוג תעריף	סוג צריכה	קריאה קודמת	קריאה נוכחית	סה"כ צריכה בקוט"ש	מחיר לקוט"ש בא"ג	סה"כ לתשלום
פרטי חשבון עבור תאריכים:						
777	פסגה	01/12/20	31/12/20	665.058	93.10	619.17 ₪
778	גבע	80.223	80.223	80.223	56.22	45.10 ₪
779	שפל	1,223.851	1,223.851	1,223.851	34.70	424.68 ₪

סה"כ לדיר:

פסגה	גבע	שפל	סה"כ	שיא ביקוש
------	-----	-----	------	-----------





סה"כ לדירה:

פסגה	גבע	שפל	סה"כ	שיא ביקוש
1,695.65	254.21	3,083.05	5,032.90	8.51
1,578.65 ₪	142.91 ₪	1,069.82 ₪	2,791.38 ₪	

סה"כ צריכה

סה"כ לתשלום

200.95 ₪	תשלום קבוע	
0.00 ₪	תשלום עבור גודל חיבור ב-KVA (0x0)	
2,992.33 ₪	סה"כ לתשלום	לא כולל מע"מ

התפלגות חיוב בש"ח לפי תעו"ז

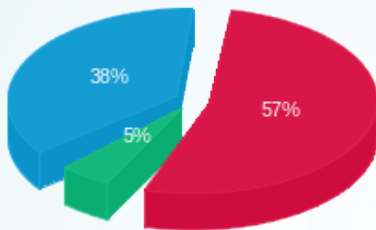

- פסגה (1,578.65 ₪)
- גבע (142.91 ₪)
- שפל (1,069.82 ₪)

הסטוריית צריכה בקוט"ש

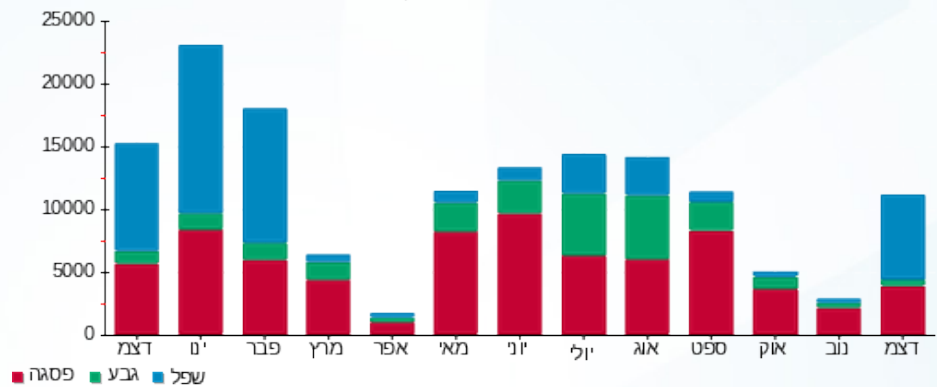



07/01/21 תאריך הפקה:
 31/12/20 תאריך קריאה נוכחית:
 01/12/20 תאריך קריאה קודמת:

שם דייר: ציבורי בלתי חיוני
שם אתר: קניון הפסגה ירושלים

לקוח/ה נכבד/ה, אנו מתכבדים להגיש את חישוב צריכת החשמל לתקופה 01/12/20 - 31/12/20:

00009305 - 1 - 9305-1

סוג תעריף	סוג צריכה	קריאה קודמת	קריאה נוכחית	סה"כ צריכה בקוט"ש	מחיר לקוט"ש בא"ג	סה"כ לתשלום
			01/12/20	31/12/20	פרטי חשבון עבור תאריכים:	
777	פסגה	122,195.21	122,608.73	-413.52	93.10	₪ -384.98
778	גבע	60,415.78	60,532.93	-117.15	56.22	₪ -65.86
779	שפל	63,801.58	63,955.69	-154.12	34.70	₪ -53.48

גלי חדש - 2 - 00009305

סוג תעריף	סוג צריכה	קריאה קודמת	קריאה נוכחית	סה"כ צריכה בקוט"ש	מחיר לקוט"ש בא"ג	סה"כ לתשלום
			01/12/20	31/12/20	פרטי חשבון עבור תאריכים:	
777	פסגה	120,029.33	120,032.67	-3.35	93.10	₪ -3.12
778	גבע	58,219.43	58,220.02	-0.59	56.22	₪ -0.33
779	שפל	45,571.49	45,573.39	-1.90	34.70	₪ -0.66

שטיפת מכוניות - 3 - 00009305

סוג תעריף	סוג צריכה	קריאה קודמת	קריאה נוכחית	סה"כ צריכה בקוט"ש	מחיר לקוט"ש בא"ג	סה"כ לתשלום
			01/12/20	31/12/20	פרטי חשבון עבור תאריכים:	
777	פסגה	97,974.01	98,500.63	-526.62	93.10	₪ -490.28
778	גבע	27,695.20	27,701.39	-6.19	56.22	₪ -3.48
779	שפל	27,821.56	27,950.47	-128.91	34.70	₪ -44.73

גלי - 5 - 00009305

סוג תעריף	סוג צריכה	קריאה קודמת	קריאה נוכחית	סה"כ צריכה בקוט"ש	מחיר לקוט"ש בא"ג	סה"כ לתשלום
			01/12/20	31/12/20	פרטי חשבון עבור תאריכים:	
777	פסגה	272,246.55	273,405.64	-1,159.10	93.10	₪ -1,079.12
778	גבע	115,796.27	116,222.06	-425.80	56.22	₪ -239.38
779	שפל	122,162.72	123,315.69	-1,152.97	34.70	₪ -400.08



קסימי ווג - 6 - 00009305

סה"כ לתשלום	מחיר לקוט"ש בא"ג	סה"כ צריכה בקוט"ש	קריאה נוכחית	קריאה קודמת	סוג צריכה	סוג תעריף
			31/12/20	01/12/20	פרטי חשבון עבור תאריכים:	
₪ -1,199.62	93.10	-1,288.53	184,769.33	183,480.79	פסגה	777
₪ -208.22	56.22	-370.36	95,273.07	94,902.71	גבע	778
₪ -227.93	34.70	-656.86	71,708.79	71,051.93	שפל	779

קופת חולים - 7 - 00009305

סה"כ לתשלום	מחיר לקוט"ש בא"ג	סה"כ צריכה בקוט"ש	קריאה נוכחית	קריאה קודמת	סוג צריכה	סוג תעריף
			31/12/20	01/12/20	פרטי חשבון עבור תאריכים:	
₪ -2,807.05	93.10	-3,015.09	399,898.48	396,883.39	פסגה	777
₪ -589.33	56.22	-1,048.25	190,963.55	189,915.31	גבע	778
₪ -1,180.34	34.70	-3,401.55	370,702.04	367,300.49	שפל	779

9305-8 - 00009305

סה"כ לתשלום	מחיר לקוט"ש בא"ג	סה"כ צריכה בקוט"ש	קריאה נוכחית	קריאה קודמת	סוג צריכה	סוג תעריף
			31/12/20	01/12/20	פרטי חשבון עבור תאריכים:	
₪ -708.66	93.10	-761.18	7,870.74	7,109.56	פסגה	777
₪ -126.29	56.22	-224.64	3,335.92	3,111.29	גבע	778
₪ -140.14	34.70	-403.87	3,655.48	3,251.60	שפל	779

מאניה גינס - 1 - 00011176

סה"כ לתשלום	מחיר לקוט"ש בא"ג	סה"כ צריכה בקוט"ש	קריאה נוכחית	קריאה קודמת	סוג צריכה	סוג תעריף
			31/12/20	01/12/20	פרטי חשבון עבור תאריכים:	
₪ -146.07	93.10	-156.89	113,892.50	113,735.61	פסגה	777
₪ -9.42	56.22	-16.75	237,639.81	237,623.06	גבע	778
₪ -81.44	34.70	-234.71	136,435.33	136,200.62	שפל	779

תמונה באהבה - 2 - 00011176

סה"כ לתשלום	מחיר לקוט"ש בא"ג	סה"כ צריכה בקוט"ש	קריאה נוכחית	קריאה קודמת	סוג צריכה	סוג תעריף
			31/12/20	01/12/20	פרטי חשבון עבור תאריכים:	
₪ -107.27	93.10	-115.22	92,056.94	91,941.73	פסגה	777
₪ -14.63	56.22	-26.02	58,871.67	58,845.65	גבע	778
₪ -97.07	34.70	-279.73	45,142.60	44,862.87	שפל	779



פיצוחי ירושלים - 3 - 00011176

סוג תעריף	סוג צריכה	קריאה קודמת	קריאה נוכחית	סה"כ צריכה בקוט"ש	מחיר לקוט"ש בא"ג	סה"כ לתשלום
פרטי חשבון עבור תאריכים:			01/12/20	31/12/20		
777	פסגה	125,196.33	125,385.34	-189.01	93.10	₪ -175.97
778	גבע	77,325.30	77,331.32	-6.02	56.22	₪ -3.38
779	שפל	114,289.45	114,705.48	-416.02	34.70	₪ -144.36

די אנו איי - 4 - 00011176

סוג תעריף	סוג צריכה	קריאה קודמת	קריאה נוכחית	סה"כ צריכה בקוט"ש	מחיר לקוט"ש בא"ג	סה"כ לתשלום
פרטי חשבון עבור תאריכים:			01/12/20	31/12/20		
777	פסגה	77,705.54	77,867.39	-161.85	93.10	₪ -150.68
778	גבע	41,801.04	41,836.51	-35.47	56.22	₪ -19.94
779	שפל	60,829.57	61,274.57	-445.00	34.70	₪ -154.42

מאמא יוקרו - 5 - 00011176

סוג תעריף	סוג צריכה	קריאה קודמת	קריאה נוכחית	סה"כ צריכה בקוט"ש	מחיר לקוט"ש בא"ג	סה"כ לתשלום
פרטי חשבון עבור תאריכים:			01/12/20	31/12/20		
777	פסגה	98,187.52	98,356.30	-168.78	93.10	₪ -157.14
778	גבע	37,813.99	37,840.47	-26.48	56.22	₪ -14.89
779	שפל	56,944.34	57,352.57	-408.24	34.70	₪ -141.66

בורגאנץ - 6 - 00011176

סוג תעריף	סוג צריכה	קריאה קודמת	קריאה נוכחית	סה"כ צריכה בקוט"ש	מחיר לקוט"ש בא"ג	סה"כ לתשלום
פרטי חשבון עבור תאריכים:			01/12/20	31/12/20		
777	פסגה	550,690.63	551,468.87	-778.25	93.10	₪ -724.55
778	גבע	311,459.96	311,663.89	-203.93	56.22	₪ -114.65
779	שפל	430,701.94	433,080.40	-2,378.45	34.70	₪ -825.32

שנאי 7 - 00011176 - T1

סוג תעריף	סוג צריכה	קריאה קודמת	קריאה נוכחית	סה"כ צריכה בקוט"ש	מחיר לקוט"ש בא"ג	סה"כ לתשלום
פרטי חשבון עבור תאריכים:			01/12/20	31/12/20		
777	פסגה	15,712,443.00	15,749,432.80	36,989.80	93.10	₪ 34,437.50
778	גבע	9,964,382.60	9,975,006.15	10,623.55	56.22	₪ 5,972.56
779	שפל	11,213,951.45	11,307,644.70	93,693.25	34.70	₪ 32,511.56



שופרסל - 8 - 00011176

סוג תעריף	סוג צריכה	קריאה קודמת	קריאה נוכחית	סה"כ צריכה בקוט"ש	מחיר לקוט"ש בא"ג	סה"כ לתשלום
פרטי חשבון עבור תאריכים:						
777	פסגה	01/12/20	31/12/20	4,864,391.09	93.10	₪ -12,868.44
778	גבע	3,418,848.95	3,426,074.27	-7,225.32	56.22	₪ -4,062.07
779	שפל	5,025,205.62	5,073,332.32	-48,126.70	34.70	₪ -16,699.97

בסט מובייל - 1 - 00012789

סוג תעריף	סוג צריכה	קריאה קודמת	קריאה נוכחית	סה"כ צריכה בקוט"ש	מחיר לקוט"ש בא"ג	סה"כ לתשלום
פרטי חשבון עבור תאריכים:						
777	פסגה	01/12/20	31/12/20	11,112.14	93.10	₪ -66.61
778	גבע	3,200.02	3,201.76	-1.75	56.22	₪ -0.98
779	שפל	5,014.31	5,139.92	-125.60	34.70	₪ -43.58

נעמן גרופ בע"מ 18095-1 - 00018095

סוג תעריף	סוג צריכה	קריאה קודמת	קריאה נוכחית	סה"כ צריכה בקוט"ש	מחיר לקוט"ש בא"ג	סה"כ לתשלום
פרטי חשבון עבור תאריכים:						
777	פסגה	01/12/20	31/12/20	89,751.79	93.10	₪ -279.92
778	גבע	31,077.43	31,114.41	-36.99	56.22	₪ -20.79
779	שפל	71,740.90	72,302.78	-561.88	34.70	₪ -194.97

בנק הפועלים - 1 - 00020996

סוג תעריף	סוג צריכה	קריאה קודמת	קריאה נוכחית	סה"כ צריכה בקוט"ש	מחיר לקוט"ש בא"ג	סה"כ לתשלום
פרטי חשבון עבור תאריכים:						
777	פסגה	01/12/20	31/12/20	145,830.33	93.10	₪ -906.03
778	גבע	156,840.23	157,126.84	-286.62	56.22	₪ -161.14
779	שפל	184,268.23	187,006.91	-2,738.68	34.70	₪ -950.32

בנק הפועלים - 2 - 00020996

סוג תעריף	סוג צריכה	קריאה קודמת	קריאה נוכחית	סה"כ צריכה בקוט"ש	מחיר לקוט"ש בא"ג	סה"כ לתשלום
פרטי חשבון עבור תאריכים:						
777	פסגה	01/12/20	31/12/20	52,210.06	93.10	₪ -430.78
778	גבע	56,751.11	56,896.10	-144.99	56.22	₪ -81.51
779	שפל	61,695.47	62,974.22	-1,278.75	34.70	₪ -443.73



בנק הפועלים - 3 - 00020996

סוג תעריף	סוג צריכה	קריאה קודמת	קריאה נוכחית	סה"כ צריכה בקוט"ש	מחיר לקוט"ש בא"ג	סה"כ לתשלום
פרטי חשבון עבור תאריכים:						
777	פסגה	01/12/20	31/12/20	-284.82	93.10	₪ -265.17
778	גבע	45,705.92	45,777.33	-71.40	56.22	₪ -40.14
779	שפל	42,327.92	43,036.53	-708.61	34.70	₪ -245.89

גלית קצפת - 4 - 00020996

סוג תעריף	סוג צריכה	קריאה קודמת	קריאה נוכחית	סה"כ צריכה בקוט"ש	מחיר לקוט"ש בא"ג	סה"כ לתשלום
פרטי חשבון עבור תאריכים:						
777	פסגה	01/12/20	31/12/20	-2.56	93.10	₪ -2.38
778	גבע	5,106.98	5,110.33	-3.35	56.22	₪ -1.88
779	שפל	4,481.14	4,508.04	-26.90	34.70	₪ -9.33

גלית קצפת - 5 - 00020996

סוג תעריף	סוג צריכה	קריאה קודמת	קריאה נוכחית	סה"כ צריכה בקוט"ש	מחיר לקוט"ש בא"ג	סה"כ לתשלום
פרטי חשבון עבור תאריכים:						
777	פסגה	01/12/20	31/12/20	0.02	93.10	₪ 0.02
778	גבע	5,478.26	5,478.25	0.01	56.22	₪ 0.01
779	שפל	5,160.93	5,160.86	0.07	34.70	₪ 0.02

גלית קצפת - 6 - 00020996

סוג תעריף	סוג צריכה	קריאה קודמת	קריאה נוכחית	סה"כ צריכה בקוט"ש	מחיר לקוט"ש בא"ג	סה"כ לתשלום
פרטי חשבון עבור תאריכים:						
777	פסגה	4,220.23	4,220.23	0.0010	93.10	₪ 0.00
778	גבע	3,713.77	3,713.77	0.00	56.22	₪ 0.00
779	שפל	5,395.65	5,395.65	0.001	34.70	₪ 0.00

גולברי 1 - 7 - 00020996

סוג תעריף	סוג צריכה	קריאה קודמת	קריאה נוכחית	סה"כ צריכה בקוט"ש	מחיר לקוט"ש בא"ג	סה"כ לתשלום
פרטי חשבון עבור תאריכים:						
777	פסגה	4,741.18	4,769.07	-27.89	93.10	₪ -25.97
778	גבע	4,682.43	4,689.65	-7.22	56.22	₪ -4.06
779	שפל	5,183.08	5,256.03	-72.95	34.70	₪ -25.31





גולברי 2 - 8 - 00020996

סוג תעריף	סוג צריכה	קריאה קודמת	קריאה נוכחית	סה"כ צריכה בקוט"ש	מחיר לקוט"ש בא"ג	סה"כ לתשלום
פרטי חשבון עבור תאריכים:						
777	פסגה	01/12/20	31/12/20	-57.15	93.10	₪ -53.21
778	גבע	5,002.14	5,008.20	-6.06	56.22	₪ -3.41
779	שפל	4,891.25	5,005.98	-114.74	34.70	₪ -39.81

גולברי 3 - 9 - 00020996

סוג תעריף	סוג צריכה	קריאה קודמת	קריאה נוכחית	סה"כ צריכה בקוט"ש	מחיר לקוט"ש בא"ג	סה"כ לתשלום
פרטי חשבון עבור תאריכים:						
777	פסגה	01/12/20	31/12/20	-34.81	93.10	₪ -32.41
778	גבע	4,975.95	4,979.29	-3.34	56.22	₪ -1.88
779	שפל	4,496.70	4,563.17	-66.47	34.70	₪ -23.06

ללין - 10 - 00020996

סוג תעריף	סוג צריכה	קריאה קודמת	קריאה נוכחית	סה"כ צריכה בקוט"ש	מחיר לקוט"ש בא"ג	סה"כ לתשלום
פרטי חשבון עבור תאריכים:						
777	פסגה	01/12/20	31/12/20	-0.001	93.10	₪ -0.00
778	גבע	6,443.16	6,443.16	-0.0005	56.22	₪ -0.00
779	שפל	7,455.02	7,455.02	-0.003	34.70	₪ -0.00

ללין - 11 - 00020996

סוג תעריף	סוג צריכה	קריאה קודמת	קריאה נוכחית	סה"כ צריכה בקוט"ש	מחיר לקוט"ש בא"ג	סה"כ לתשלום
פרטי חשבון עבור תאריכים:						
777	פסגה	01/12/20	31/12/20	0.001	93.10	₪ 0.00
778	גבע	4,210.30	4,210.30	0.0005	56.22	₪ 0.00
779	שפל	4,486.42	4,486.42	0.0005	34.70	₪ 0.00

ללין - 12 - 00020996

סוג תעריף	סוג צריכה	קריאה קודמת	קריאה נוכחית	סה"כ צריכה בקוט"ש	מחיר לקוט"ש בא"ג	סה"כ לתשלום
פרטי חשבון עבור תאריכים:						
777	פסגה	01/12/20	31/12/20	0.0005	93.10	₪ 0.00
778	גבע	480.51	480.51	0.00	56.22	₪ 0.00
779	שפל	507.89	507.89	0.001	34.70	₪ 0.00





גולף אנד קו - 13 - 00020996

סוג תעריף	סוג צריכה	קריאה קודמת	קריאה נוכחית	סה"כ צריכה בקוט"ש	מחיר לקוט"ש בא"ג	סה"כ לתשלום
פרטי חשבון עבור תאריכים:						
777	פסגה	01/12/20	31/12/20	-59.02	93.10	₪ -54.95
778	גבע	9,570.35	9,577.12	-6.77	56.22	₪ -3.81
779	שפל	10,146.71	10,277.28	-130.57	34.70	₪ -45.31

גולף אנד קו - 14 - 00020996

סוג תעריף	סוג צריכה	קריאה קודמת	קריאה נוכחית	סה"כ צריכה בקוט"ש	מחיר לקוט"ש בא"ג	סה"כ לתשלום
פרטי חשבון עבור תאריכים:						
777	פסגה	01/12/20	31/12/20	-77.65	93.10	₪ -72.29
778	גבע	19,051.76	19,053.30	-1.55	56.22	₪ -0.87
779	שפל	17,264.97	17,412.83	-147.86	34.70	₪ -51.31

גולף אנד קו - 15 - 00020996

סוג תעריף	סוג צריכה	קריאה קודמת	קריאה נוכחית	סה"כ צריכה בקוט"ש	מחיר לקוט"ש בא"ג	סה"כ לתשלום
פרטי חשבון עבור תאריכים:						
777	פסגה	01/12/20	31/12/20	-88.57	93.10	₪ -82.45
778	גבע	10,591.03	10,598.63	-7.60	56.22	₪ -4.27
779	שפל	12,538.34	12,745.28	-206.94	34.70	₪ -71.81

דוכן עולם הממתקים פאזה 1 - 16 - 00020996

סוג תעריף	סוג צריכה	קריאה קודמת	קריאה נוכחית	סה"כ צריכה בקוט"ש	מחיר לקוט"ש בא"ג	סה"כ לתשלום
פרטי חשבון עבור תאריכים:						
777	פסגה	01/12/20	31/12/20	-37.77	93.10	₪ -35.16
778	גבע	3,749.93	3,758.54	-8.62	56.22	₪ -4.84
779	שפל	4,402.72	4,507.92	-105.20	34.70	₪ -36.50

דוכן עולם הממתקים פאזה 2 - 17 - 00020996

סוג תעריף	סוג צריכה	קריאה קודמת	קריאה נוכחית	סה"כ צריכה בקוט"ש	מחיר לקוט"ש בא"ג	סה"כ לתשלום
פרטי חשבון עבור תאריכים:						
777	פסגה	01/12/20	31/12/20	-1.71	93.10	₪ -1.59
778	גבע	8,193.55	8,194.32	-0.76	56.22	₪ -0.43
779	שפל	8,289.26	8,295.24	-5.98	34.70	₪ -2.07



דוכן עולם הממתקים פאזה 3 - 18 - 00020996

סוג תעריף	סוג צריכה	קריאה קודמת	קריאה נוכחית	סה"כ צריכה בקוט"ש	מחיר לקוט"ש בא"ג	סה"כ לתשלום
פרטי חשבון עבור תאריכים:						
777	פסגה	01/12/20	31/12/20	-82.77	93.10	₪ -77.06
778	גבע	4,951.70	4,978.94	-27.24	56.22	₪ -15.31
779	שפל	7,656.10	7,915.03	-258.93	34.70	₪ -89.85

סיג גיימס משחקיה - 19 - 00020996

סוג תעריף	סוג צריכה	קריאה קודמת	קריאה נוכחית	סה"כ צריכה בקוט"ש	מחיר לקוט"ש בא"ג	סה"כ לתשלום
פרטי חשבון עבור תאריכים:						
777	פסגה	01/12/20	31/12/20	-2.37	93.10	₪ -2.21
778	גבע	8,722.66	8,722.66	-0.007	56.22	₪ -0.00
779	שפל	7,977.66	7,980.33	-2.67	34.70	₪ -0.93

סיג גיימס משחקיה - 20 - 00020996

סוג תעריף	סוג צריכה	קריאה קודמת	קריאה נוכחית	סה"כ צריכה בקוט"ש	מחיר לקוט"ש בא"ג	סה"כ לתשלום
פרטי חשבון עבור תאריכים:						
777	פסגה	01/12/20	31/12/20	-2.87	93.10	₪ -2.67
778	גבע	9,910.78	9,910.78	-0.002	56.22	₪ -0.00
779	שפל	7,616.47	7,619.64	-3.17	34.70	₪ -1.10

סיג גיימס משחקיה - 21 - 00020996

סוג תעריף	סוג צריכה	קריאה קודמת	קריאה נוכחית	סה"כ צריכה בקוט"ש	מחיר לקוט"ש בא"ג	סה"כ לתשלום
פרטי חשבון עבור תאריכים:						
777	פסגה	10,679.62	10,686.68	-7.06	93.10	₪ -6.57
778	גבע	12,390.88	12,392.17	-1.30	56.22	₪ -0.73
779	שפל	9,584.80	9,601.24	-16.43	34.70	₪ -5.70

שמפיין חדש 1 - 1 - 00023147

סוג תעריף	סוג צריכה	קריאה קודמת	קריאה נוכחית	סה"כ צריכה בקוט"ש	מחיר לקוט"ש בא"ג	סה"כ לתשלום
פרטי חשבון עבור תאריכים:						
777	פסגה	28,661.12	28,672.41	-11.29	93.10	₪ -10.51
778	גבע	15,594.11	15,594.50	-0.39	56.22	₪ -0.22
779	שפל	9,714.59	9,735.85	-21.26	34.70	₪ -7.38



גלי חדש - 4 - 00023147

סה"כ לתשלום	מחיר לקוט"ש בא"ג	סה"כ צריכה בקוט"ש	קריאה נוכחית	קריאה קודמת	סוג צריכה	סוג תעריף
			31/12/20	01/12/20	פרטי חשבון עבור תאריכים:	
₪ -125.47	93.10	-134.77	26,626.52	26,491.76	פסגה	777
₪ -9.54	56.22	-16.97	14,634.30	14,617.33	גבע	778
₪ -102.32	34.70	-294.87	11,807.91	11,513.04	שפל	779

גלי חדש - 5 - 00023147

סה"כ לתשלום	מחיר לקוט"ש בא"ג	סה"כ צריכה בקוט"ש	קריאה נוכחית	קריאה קודמת	סוג צריכה	סוג תעריף
			31/12/20	01/12/20	פרטי חשבון עבור תאריכים:	
₪ -139.78	93.10	-150.14	28,056.61	27,906.47	פסגה	777
₪ -11.15	56.22	-19.84	15,555.94	15,536.10	גבע	778
₪ -110.24	34.70	-317.70	9,325.14	9,007.44	שפל	779

גלי חדש - 6 - 00023147

סה"כ לתשלום	מחיר לקוט"ש בא"ג	סה"כ צריכה בקוט"ש	קריאה נוכחית	קריאה קודמת	סוג צריכה	סוג תעריף
			31/12/20	01/12/20	פרטי חשבון עבור תאריכים:	
₪ -128.95	93.10	-138.51	13,894.88	13,756.38	פסגה	777
₪ -11.16	56.22	-19.84	9,678.97	9,659.13	גבע	778
₪ -109.85	34.70	-316.58	6,657.31	6,340.73	שפל	779

צילר 2 - 7 - 00023147

סה"כ לתשלום	מחיר לקוט"ש בא"ג	סה"כ צריכה בקוט"ש	קריאה נוכחית	קריאה קודמת	סוג צריכה	סוג תעריף
			31/12/20	01/12/20	פרטי חשבון עבור תאריכים:	
₪ -4,938.95	93.10	-5,304.99	1,085,973.95	1,080,668.96	פסגה	777
₪ -378.43	56.22	-673.12	719,253.12	718,580.00	גבע	778
₪ -3,445.86	34.70	-9,930.43	385,990.88	376,060.45	שפל	779

צילר 2 - 8 - 00023147

סה"כ לתשלום	מחיר לקוט"ש בא"ג	סה"כ צריכה בקוט"ש	קריאה נוכחית	קריאה קודמת	סוג צריכה	סוג תעריף
			31/12/20	01/12/20	פרטי חשבון עבור תאריכים:	
₪ -4,263.56	93.10	-4,579.55	1,017,996.00	1,013,416.45	פסגה	777
₪ -320.50	56.22	-570.08	704,307.52	703,737.44	גבע	778
₪ -3,015.32	34.70	-8,689.70	365,364.32	356,674.62	שפל	779



צילר 2 - 9 - 00023147

סוג תעריף	סוג צריכה	קריאה קודמת	קריאה נוכחית	סה"כ צריכה בקוט"ש	מחיר לקוט"ש בא"ג	סה"כ לתשלום
פרטי חשבון עבור תאריכים:			31/12/20	01/12/20		
777	פסגה	900,667.26	904,835.74	-4,168.48	93.10	₪ -3,880.85
778	גבע	642,962.30	643,476.48	-514.18	56.22	₪ -289.07
779	שפל	334,976.06	343,001.12	-8,025.06	34.70	₪ -2,784.69

פוקס קומת קרקע - 10 - 00023147

סוג תעריף	סוג צריכה	קריאה קודמת	קריאה נוכחית	סה"כ צריכה בקוט"ש	מחיר לקוט"ש בא"ג	סה"כ לתשלום
פרטי חשבון עבור תאריכים:			31/12/20	01/12/20		
777	פסגה	46,238.92	46,612.80	-373.87	93.10	₪ -348.07
778	גבע	22,190.06	22,253.20	-63.14	56.22	₪ -35.50
779	שפל	39,345.83	40,021.14	-675.32	34.70	₪ -234.33

פוקס - 11 - 00023147

סוג תעריף	סוג צריכה	קריאה קודמת	קריאה נוכחית	סה"כ צריכה בקוט"ש	מחיר לקוט"ש בא"ג	סה"כ לתשלום
פרטי חשבון עבור תאריכים:			31/12/20	01/12/20		
777	פסגה	30,247.21	30,650.74	-403.53	93.10	₪ -375.69
778	גבע	12,528.98	12,601.39	-72.41	56.22	₪ -40.71
779	שפל	17,625.88	18,370.12	-744.24	34.70	₪ -258.25

פוקס - 12 - 00023147

סוג תעריף	סוג צריכה	קריאה קודמת	קריאה נוכחית	סה"כ צריכה בקוט"ש	מחיר לקוט"ש בא"ג	סה"כ לתשלום
פרטי חשבון עבור תאריכים:			31/12/20	01/12/20		
777	פסגה	35,545.29	35,798.48	-253.19	93.10	₪ -235.72
778	גבע	19,247.73	19,286.16	-38.43	56.22	₪ -21.60
779	שפל	14,096.32	14,535.95	-439.63	34.70	₪ -152.55

דינמיקה - 13 - 00023147

סוג תעריף	סוג צריכה	קריאה קודמת	קריאה נוכחית	סה"כ צריכה בקוט"ש	מחיר לקוט"ש בא"ג	סה"כ לתשלום
פרטי חשבון עבור תאריכים:			31/12/20	01/12/20		
777	פסגה	53,405.06	53,451.88	-46.81	93.10	₪ -43.58
778	גבע	33,405.86	33,410.89	-5.02	56.22	₪ -2.82
779	שפל	35,202.46	35,291.65	-89.18	34.70	₪ -30.95



דינמיקה - 14 - 00023147

סוג תעריף	סוג צריכה	קריאה קודמת	קריאה נוכחית	סה"כ צריכה בקוט"ש	מחיר לקוט"ש בא"ג	סה"כ לתשלום
פרטי חשבון עבור תאריכים:						
777	פסגה	01/12/20	31/12/20	-66.38	93.10	₪ -61.80
778	גבע	26,360.05	26,386.21	-26.16	56.22	₪ -14.71
779	שפל	24,136.27	24,353.07	-216.80	34.70	₪ -75.23

KIWI - 00023147 - 15

סוג תעריף	סוג צריכה	קריאה קודמת	קריאה נוכחית	סה"כ צריכה בקוט"ש	מחיר לקוט"ש בא"ג	סה"כ לתשלום
פרטי חשבון עבור תאריכים:						
777	פסגה	01/12/20	31/12/20	-80.25	93.10	₪ -74.71
778	גבע	48,228.08	48,235.22	-7.14	56.22	₪ -4.01
779	שפל	41,003.46	41,159.77	-156.31	34.70	₪ -54.24

שמפיין חדש 2 - 17 - 00023147

סוג תעריף	סוג צריכה	קריאה קודמת	קריאה נוכחית	סה"כ צריכה בקוט"ש	מחיר לקוט"ש בא"ג	סה"כ לתשלום
פרטי חשבון עבור תאריכים:						
777	פסגה	01/12/20	31/12/20	-25.35	93.10	₪ -23.60
778	גבע	15,898.93	15,907.16	-8.22	56.22	₪ -4.62
779	שפל	10,439.71	10,516.74	-77.03	34.70	₪ -26.73

שמפיין חדש - 18 - 00023147

סוג תעריף	סוג צריכה	קריאה קודמת	קריאה נוכחית	סה"כ צריכה בקוט"ש	מחיר לקוט"ש בא"ג	סה"כ לתשלום
פרטי חשבון עבור תאריכים:						
777	פסגה	01/12/20	31/12/20	-49.63	93.10	₪ -46.20
778	גבע	24,914.16	24,915.86	-1.71	56.22	₪ -0.96
779	שפל	22,977.99	23,070.95	-92.96	34.70	₪ -32.26

אגד רו קו 19-23147 - 19 - 00023147

סוג תעריף	סוג צריכה	קריאה קודמת	קריאה נוכחית	סה"כ צריכה בקוט"ש	מחיר לקוט"ש בא"ג	סה"כ לתשלום
פרטי חשבון עבור תאריכים:						
777	פסגה	01/12/20	31/12/20	-44.29	93.10	₪ -41.24
778	גבע	24,128.88	24,147.18	-18.30	56.22	₪ -10.29
779	שפל	18,027.50	18,176.72	-149.22	34.70	₪ -51.78





אגד רו קו 20 - 23147-20 - 00023147

סוג תעריף	סוג צריכה	קריאה קודמת	קריאה נוכחית	סה"כ צריכה בקוט"ש	מחיר לקוט"ש בא"ג	סה"כ לתשלום
פרטי חשבון עבור תאריכים:						
777	פסגה	01/12/20	31/12/20	-6.68	93.10	21,450.45
778	גבע	14,225.61	14,228.66	-3.05	56.22	21,443.77
779	שפל	9,625.01	9,648.67	-23.66	34.70	14,225.61

אגד רו קו 21 - 23147-21 - 00023147

סוג תעריף	סוג צריכה	קריאה קודמת	קריאה נוכחית	סה"כ צריכה בקוט"ש	מחיר לקוט"ש בא"ג	סה"כ לתשלום
פרטי חשבון עבור תאריכים:						
777	פסגה	01/12/20	31/12/20	-64.72	93.10	23,153.79
778	גבע	18,089.25	18,095.00	-5.75	56.22	23,089.07
779	שפל	15,006.89	15,153.35	-146.46	34.70	18,089.25

רנטגן 1 - 22 - 00023147

סוג תעריף	סוג צריכה	קריאה קודמת	קריאה נוכחית	סה"כ צריכה בקוט"ש	מחיר לקוט"ש בא"ג	סה"כ לתשלום
פרטי חשבון עבור תאריכים:						
777	פסגה	01/12/20	31/12/20	-173.44	93.10	37,823.99
778	גבע	24,474.42	24,541.61	-67.19	56.22	37,650.55
779	שפל	35,484.96	36,092.58	-607.62	34.70	24,474.42

רנטגן 23 - 23 - 00023147

סוג תעריף	סוג צריכה	קריאה קודמת	קריאה נוכחית	סה"כ צריכה בקוט"ש	מחיר לקוט"ש בא"ג	סה"כ לתשלום
פרטי חשבון עבור תאריכים:						
777	פסגה	01/12/20	31/12/20	7.47	93.10	10,476.50
778	גבע	7,955.66	7,951.81	3.85	56.22	10,483.97
779	שפל	8,122.11	8,111.64	10.47	34.70	7,951.81

רנטגן 3 - 24 - 00023147

סוג תעריף	סוג צריכה	קריאה קודמת	קריאה נוכחית	סה"כ צריכה בקוט"ש	מחיר לקוט"ש בא"ג	סה"כ לתשלום
פרטי חשבון עבור תאריכים:						
777	פסגה	01/12/20	31/12/20	-48.38	93.10	20,589.48
778	גבע	13,286.15	13,306.51	-20.35	56.22	20,541.10
779	שפל	14,685.38	14,906.67	-221.30	34.70	13,286.15



00023149 - 1 - 23149-1

סה"כ לתשלום	מחיר לקוט"ש בא"ג	סה"כ צריכה בקוט"ש	קריאה נוכחית	קריאה קודמת	סוג צריכה	סוג תעריף
			31/12/20	01/12/20	פרטי חשבון עבור תאריכים:	
₪ -19.85	93.10	-21.32	40,690.10	40,668.78	פסגה	777
₪ -1.14	56.22	-2.03	23,615.97	23,613.94	גבע	778
₪ -15.65	34.70	-45.11	13,474.93	13,429.82	שפל	779

00023149 - 2 - מנווליה

סה"כ לתשלום	מחיר לקוט"ש בא"ג	סה"כ צריכה בקוט"ש	קריאה נוכחית	קריאה קודמת	סוג צריכה	סוג תעריף
			31/12/20	01/12/20	פרטי חשבון עבור תאריכים:	
₪ -99.65	93.10	-107.04	63,590.98	63,483.94	פסגה	777
₪ -22.21	56.22	-39.50	44,847.09	44,807.58	גבע	778
₪ -128.24	34.70	-369.56	63,548.61	63,179.04	שפל	779

00023149 - 4 - 23149-4

סה"כ לתשלום	מחיר לקוט"ש בא"ג	סה"כ צריכה בקוט"ש	קריאה נוכחית	קריאה קודמת	סוג צריכה	סוג תעריף
			31/12/20	01/12/20	פרטי חשבון עבור תאריכים:	
₪ -51.38	93.10	-55.18	54,777.93	54,722.75	פסגה	777
₪ -13.42	56.22	-23.88	24,576.89	24,553.01	גבע	778
₪ -66.12	34.70	-190.54	20,384.29	20,193.75	שפל	779

00023149 - 5 - דוק עינת גורדון

סה"כ לתשלום	מחיר לקוט"ש בא"ג	סה"כ צריכה בקוט"ש	קריאה נוכחית	קריאה קודמת	סוג צריכה	סוג תעריף
			31/12/20	01/12/20	פרטי חשבון עבור תאריכים:	
₪ -29.54	93.10	-31.73	33,653.35	33,621.62	פסגה	777
₪ -1.70	56.22	-3.02	19,044.37	19,041.35	גבע	778
₪ -24.24	34.70	-69.86	10,558.03	10,488.17	שפל	779

00023149 - 7 - זיפ

סה"כ לתשלום	מחיר לקוט"ש בא"ג	סה"כ צריכה בקוט"ש	קריאה נוכחית	קריאה קודמת	סוג צריכה	סוג תעריף
			31/12/20	01/12/20	פרטי חשבון עבור תאריכים:	
₪ -114.37	93.10	-122.85	69,529.80	69,406.96	פסגה	777
₪ -7.53	56.22	-13.40	36,839.04	36,825.64	גבע	778
₪ -78.58	34.70	-226.45	26,505.03	26,278.58	שפל	779



זיפ - 8 - 00023149

סה"כ לתשלום	מחיר לקוט"ש בא"ג	סה"כ צריכה בקוט"ש	קריאה נוכחית	קריאה קודמת	סוג צריכה	סוג תעריף
			31/12/20	01/12/20	פרטי חשבון עבור תאריכים:	
₪ -162.97	93.10	-175.05	138,039.87	137,864.82	פסגה	777
₪ -13.42	56.22	-23.86	67,745.62	67,721.75	גבע	778
₪ -116.26	34.70	-335.05	49,223.42	48,888.37	שפל	779

בנק יזב - 9 - 00023149

סה"כ לתשלום	מחיר לקוט"ש בא"ג	סה"כ צריכה בקוט"ש	קריאה נוכחית	קריאה קודמת	סוג צריכה	סוג תעריף
			31/12/20	01/12/20	פרטי חשבון עבור תאריכים:	
₪ -393.29	93.10	-422.44	103,600.72	103,178.28	פסגה	777
₪ -107.59	56.22	-191.38	58,136.85	57,945.47	גבע	778
₪ -571.27	34.70	-1,646.30	127,805.79	126,159.49	שפל	779

בנק יזב - 10 - 00023149

סה"כ לתשלום	מחיר לקוט"ש בא"ג	סה"כ צריכה בקוט"ש	קריאה נוכחית	קריאה קודמת	סוג צריכה	סוג תעריף
			31/12/20	01/12/20	פרטי חשבון עבור תאריכים:	
₪ -429.93	93.10	-461.80	131,972.53	131,510.73	פסגה	777
₪ -117.38	56.22	-208.79	75,805.21	75,596.42	גבע	778
₪ -617.38	34.70	-1,779.20	150,374.89	148,595.69	שפל	779

ורדינון - 11 - 00023149

סה"כ לתשלום	מחיר לקוט"ש בא"ג	סה"כ צריכה בקוט"ש	קריאה נוכחית	קריאה קודמת	סוג צריכה	סוג תעריף
			31/12/20	01/12/20	פרטי חשבון עבור תאריכים:	
₪ -125.05	93.10	-134.32	84,948.44	84,814.12	פסגה	777
₪ -15.22	56.22	-27.07	43,013.89	42,986.82	גבע	778
₪ -110.15	34.70	-317.43	33,789.88	33,472.44	שפל	779

דוקן הוט - 12 - 00023149

סה"כ לתשלום	מחיר לקוט"ש בא"ג	סה"כ צריכה בקוט"ש	קריאה נוכחית	קריאה קודמת	סוג צריכה	סוג תעריף
			31/12/20	01/12/20	פרטי חשבון עבור תאריכים:	
₪ -29.81	93.10	-32.02	28,681.06	28,649.04	פסגה	777
₪ -8.34	56.22	-14.83	10,197.03	10,182.20	גבע	778
₪ -40.75	34.70	-117.44	20,189.77	20,072.33	שפל	779



בוניטה דה מאס - 13 - 00023149

סוג תעריף	סוג צריכה	קריאה קודמת	קריאה נוכחית	סה"כ צריכה בקוט"ש	מחיר לקוט"ש בא"ג	סה"כ לתשלום
פרטי חשבון עבור תאריכים:						
777	פסגה	01/12/20	31/12/20	-76.03	93.10	₪ -70.78
778	גבע	50,940.52	50,954.64	-14.12	56.22	₪ -7.94
779	שפל	38,306.12	38,493.65	-187.53	34.70	₪ -65.07

בנק יחב - 14 - 00023149

סוג תעריף	סוג צריכה	קריאה קודמת	קריאה נוכחית	סה"כ צריכה בקוט"ש	מחיר לקוט"ש בא"ג	סה"כ לתשלום
פרטי חשבון עבור תאריכים:						
777	פסגה	01/12/20	31/12/20	-531.15	93.10	₪ -494.50
778	גבע	107,017.64	107,265.45	-247.81	56.22	₪ -139.32
779	שפל	162,441.74	164,447.11	-2,005.37	34.70	₪ -695.86

מפעל הפיס - 15 - 00023149

סוג תעריף	סוג צריכה	קריאה קודמת	קריאה נוכחית	סה"כ צריכה בקוט"ש	מחיר לקוט"ש בא"ג	סה"כ לתשלום
פרטי חשבון עבור תאריכים:						
777	פסגה	01/12/20	31/12/20	-31.54	93.10	₪ -29.36
778	גבע	13,601.79	13,614.93	-13.14	56.22	₪ -7.39
779	שפל	20,420.73	20,528.86	-108.13	34.70	₪ -37.52

נעלי מזור - 16 - 00023149

סוג תעריף	סוג צריכה	קריאה קודמת	קריאה נוכחית	סה"כ צריכה בקוט"ש	מחיר לקוט"ש בא"ג	סה"כ לתשלום
פרטי חשבון עבור תאריכים:						
777	פסגה	01/12/20	31/12/20	-4.55	93.10	₪ -4.24
778	גבע	47,768.74	47,769.22	-0.48	56.22	₪ -0.27
779	שפל	27,807.65	27,818.11	-10.46	34.70	₪ -3.63

שמפיין - 17 - 00023149

סוג תעריף	סוג צריכה	קריאה קודמת	קריאה נוכחית	סה"כ צריכה בקוט"ש	מחיר לקוט"ש בא"ג	סה"כ לתשלום
פרטי חשבון עבור תאריכים:						
777	פסגה	01/12/20	31/12/20	-66.42	93.10	₪ -61.83
778	גבע	29,740.61	29,741.42	-0.82	56.22	₪ -0.46
779	שפל	25,588.73	25,720.13	-131.39	34.70	₪ -45.59



זיפ - 18 - 00023149

סוג תעריף	סוג צריכה	קריאה קודמת	קריאה נוכחית	סה"כ צריכה בקוט"ש	מחיר לקוט"ש בא"ג	סה"כ לתשלום
פרטי חשבון עבור תאריכים:			31/12/20	01/12/20		
777	פסגה	50,550.22	50,597.75	-47.54	93.10	₪ -44.26
778	גבע	29,211.09	29,218.06	-6.98	56.22	₪ -3.92
779	שפל	22,743.17	22,837.95	-94.78	34.70	₪ -32.89

ניב אופנה - 19 - 00023149

סוג תעריף	סוג צריכה	קריאה קודמת	קריאה נוכחית	סה"כ צריכה בקוט"ש	מחיר לקוט"ש בא"ג	סה"כ לתשלום
פרטי חשבון עבור תאריכים:			31/12/20	01/12/20		
777	פסגה	56,930.59	57,009.49	-78.89	93.10	₪ -73.45
778	גבע	31,540.54	31,547.92	-7.39	56.22	₪ -4.15
779	שפל	18,471.49	18,602.37	-130.88	34.70	₪ -45.42

ניב אופנה - 20 - 00023149

סוג תעריף	סוג צריכה	קריאה קודמת	קריאה נוכחית	סה"כ צריכה בקוט"ש	מחיר לקוט"ש בא"ג	סה"כ לתשלום
פרטי חשבון עבור תאריכים:			31/12/20	01/12/20		
777	פסגה	59,460.75	59,460.75	0.0005	93.10	₪ 0.00
778	גבע	36,343.35	36,343.35	0.00	56.22	₪ 0.00
779	שפל	28,514.75	28,514.75	0.0005	34.70	₪ 0.00

ניב אופנה - 21 - 00023149

סוג תעריף	סוג צריכה	קריאה קודמת	קריאה נוכחית	סה"כ צריכה בקוט"ש	מחיר לקוט"ש בא"ג	סה"כ לתשלום
פרטי חשבון עבור תאריכים:			31/12/20	01/12/20		
777	פסגה	77,136.46	77,137.15	-0.68	93.10	₪ -0.63
778	גבע	47,814.18	47,814.18	-0.0005	56.22	₪ -0.00
779	שפל	40,453.34	40,453.58	-0.24	34.70	₪ -0.08

מאמא יוקרו 1 - 22 - 00023149

סוג תעריף	סוג צריכה	קריאה קודמת	קריאה נוכחית	סה"כ צריכה בקוט"ש	מחיר לקוט"ש בא"ג	סה"כ לתשלום
פרטי חשבון עבור תאריכים:			31/12/20	01/12/20		
777	פסגה	103,914.25	103,918.98	-4.73	93.10	₪ -4.40
778	גבע	61,163.36	61,164.29	-0.93	56.22	₪ -0.52
779	שפל	26,821.24	26,830.57	-9.34	34.70	₪ -3.24





מאמא יוקרו 2 - 23 - 00023149

סוג תעריף	סוג צריכה	קריאה קודמת	קריאה נוכחית	סה"כ צריכה בקוט"ש	מחיר לקוט"ש בא"ג	סה"כ לתשלום
פרטי חשבון עבור תאריכים:						
777	פסגה	01/12/20	31/12/20	-7.83	93.10	7.29 ₪
778	גבע	32,138.10	32,139.05	-0.95	56.22	0.53 ₪
779	שפל	18,944.92	18,955.45	-10.53	34.70	3.65 ₪

מאמא יוקרו 3 - 24 - 00023149

סוג תעריף	סוג צריכה	קריאה קודמת	קריאה נוכחית	סה"כ צריכה בקוט"ש	מחיר לקוט"ש בא"ג	סה"כ לתשלום
פרטי חשבון עבור תאריכים:						
777	פסגה	01/12/20	31/12/20	-23.00	93.10	21.41 ₪
778	גבע	39,189.50	39,189.52	-0.02	56.22	0.01 ₪
779	שפל	24,519.45	24,547.42	-27.97	34.70	9.71 ₪

ללין 1 - 1 - 00023167

סוג תעריף	סוג צריכה	קריאה קודמת	קריאה נוכחית	סה"כ צריכה בקוט"ש	מחיר לקוט"ש בא"ג	סה"כ לתשלום
פרטי חשבון עבור תאריכים:						
777	פסגה	01/12/20	31/12/20	-0.0010	93.10	0.00 ₪
778	גבע	115,291.81	115,291.81	0.00	56.22	0.00 ₪
779	שפל	59,251.64	59,251.64	0.00	34.70	0.00 ₪

אלדו 2 - 2 - 00023167

סוג תעריף	סוג צריכה	קריאה קודמת	קריאה נוכחית	סה"כ צריכה בקוט"ש	מחיר לקוט"ש בא"ג	סה"כ לתשלום
פרטי חשבון עבור תאריכים:						
777	פסגה	01/12/20	31/12/20	-61.24	93.10	57.02 ₪
778	גבע	28,521.51	28,524.93	-3.42	56.22	1.92 ₪
779	שפל	26,099.60	26,216.39	-116.79	34.70	40.53 ₪

אלדו 3 - 3 - 00023167

סוג תעריף	סוג צריכה	קריאה קודמת	קריאה נוכחית	סה"כ צריכה בקוט"ש	מחיר לקוט"ש בא"ג	סה"כ לתשלום
פרטי חשבון עבור תאריכים:						
777	פסגה	01/12/20	31/12/20	-100.60	93.10	93.66 ₪
778	גבע	26,986.83	27,021.82	-34.99	56.22	19.67 ₪
779	שפל	30,724.52	31,039.80	-315.28	34.70	109.40 ₪



מאמא יוקרו - 5 - 00023167

סוג תעריף	סוג צריכה	קריאה קודמת	קריאה נוכחית	סה"כ צריכה בקוט"ש	מחיר לקוט"ש בא"ג	סה"כ לתשלום
פרטי חשבון עבור תאריכים:						
777	פסגה	01/12/20	31/12/20	0.00	93.10	25,879.48
778	גבע	20,289.63	20,289.63	0.00	56.22	0.00
779	שפל	7,793.55	7,793.55	0.00	34.70	0.00

CHANGE - 00023167 - 6

סוג תעריף	סוג צריכה	קריאה קודמת	קריאה נוכחית	סה"כ צריכה בקוט"ש	מחיר לקוט"ש בא"ג	סה"כ לתשלום
פרטי חשבון עבור תאריכים:						
777	פסגה	01/12/20	31/12/20	-65.94	93.10	15,612.74
778	גבע	8,855.63	8,884.72	-29.09	56.22	16.35
779	שפל	13,262.22	13,511.83	-249.61	34.70	86.61

אלדו - 7 - 00023167

סוג תעריף	סוג צריכה	קריאה קודמת	קריאה נוכחית	סה"כ צריכה בקוט"ש	מחיר לקוט"ש בא"ג	סה"כ לתשלום
פרטי חשבון עבור תאריכים:						
777	פסגה	01/12/20	31/12/20	-163.92	93.10	80,370.83
778	גבע	31,357.11	31,368.31	-11.20	56.22	6.30
779	שפל	33,427.67	33,748.65	-320.98	34.70	111.38

גולף קידס - 8 - 00023167

סוג תעריף	סוג צריכה	קריאה קודמת	קריאה נוכחית	סה"כ צריכה בקוט"ש	מחיר לקוט"ש בא"ג	סה"כ לתשלום
פרטי חשבון עבור תאריכים:						
777	פסגה	01/12/20	31/12/20	-43.22	93.10	18,658.87
778	גבע	12,188.81	12,196.59	-7.78	56.22	4.37
779	שפל	12,867.59	12,972.78	-105.19	34.70	36.50

מאמא יוקרו - 9 - 00023167

סוג תעריף	סוג צריכה	קריאה קודמת	קריאה נוכחית	סה"כ צריכה בקוט"ש	מחיר לקוט"ש בא"ג	סה"כ לתשלום
פרטי חשבון עבור תאריכים:						
777	פסגה	01/12/20	31/12/20	0.00	93.10	43,292.60
778	גבע	31,062.45	31,062.45	0.00	56.22	0.00
779	שפל	11,902.19	11,902.19	0.0005	34.70	0.00



גולף +גולף קידס 1 - 10 - 00023167

סה"כ לתשלום	מחיר לקוט"ש בא"ג	סה"כ צריכה בקוט"ש	קריאה נוכחית	קריאה קודמת	סוג צריכה	סוג תעריף
			31/12/20	01/12/20	פרטי חשבון עבור תאריכים:	
₪ -176.71	93.10	-189.81	163,158.22	162,968.41	פסגה	777
₪ -15.33	56.22	-27.27	89,240.30	89,213.04	גבע	778
₪ -128.17	34.70	-369.38	47,084.06	46,714.68	שפל	779

גולף +גולף קידס 11 - 11 - 00023167

סה"כ לתשלום	מחיר לקוט"ש בא"ג	סה"כ צריכה בקוט"ש	קריאה נוכחית	קריאה קודמת	סוג צריכה	סוג תעריף
			31/12/20	01/12/20	פרטי חשבון עבור תאריכים:	
₪ -113.48	93.10	-121.89	98,866.69	98,744.80	פסגה	777
₪ -6.01	56.22	-10.70	59,696.99	59,686.29	גבע	778
₪ -70.00	34.70	-201.74	30,296.54	30,094.80	שפל	779

גולף +גולף קידס 3 - 12 - 00023167

סה"כ לתשלום	מחיר לקוט"ש בא"ג	סה"כ צריכה בקוט"ש	קריאה נוכחית	קריאה קודמת	סוג צריכה	סוג תעריף
			31/12/20	01/12/20	פרטי חשבון עבור תאריכים:	
₪ -196.18	93.10	-210.72	138,996.85	138,786.13	פסגה	777
₪ -14.08	56.22	-25.04	75,361.66	75,336.61	גבע	778
₪ -132.73	34.70	-382.51	45,307.48	44,924.97	שפל	779

אינטימה - 13 - 00023167

סה"כ לתשלום	מחיר לקוט"ש בא"ג	סה"כ צריכה בקוט"ש	קריאה נוכחית	קריאה קודמת	סוג צריכה	סוג תעריף
			31/12/20	01/12/20	פרטי חשבון עבור תאריכים:	
₪ -87.27	93.10	-93.74	105,084.31	104,990.56	פסגה	777
₪ -5.76	56.22	-10.24	53,455.37	53,445.13	גבע	778
₪ -60.00	34.70	-172.91	33,435.90	33,262.99	שפל	779

אלדו - 15 - 00023167

סה"כ לתשלום	מחיר לקוט"ש בא"ג	סה"כ צריכה בקוט"ש	קריאה נוכחית	קריאה קודמת	סוג צריכה	סוג תעריף
			31/12/20	01/12/20	פרטי חשבון עבור תאריכים:	
₪ 0.00	93.10	0.00	59,001.11	59,001.11	פסגה	777
₪ 0.00	56.22	0.00	37,684.01	37,684.01	גבע	778
₪ 0.00	34.70	0.0005	23,599.41	23,599.41	שפל	779



גולף קידס - 16 - 00023167

סוג תעריף	סוג צריכה	קריאה קודמת	קריאה נוכחית	סה"כ צריכה בקוט"ש	מחיר לקוט"ש בא"ג	סה"כ לתשלום
פרטי חשבון עבור תאריכים:			31/12/20	01/12/20		
777	פסגה	45,047.55	45,123.26	-75.71	93.10	₪ -70.48
778	גבע	21,748.21	21,748.21	0.00	56.22	₪ 0.00
779	שפל	10,449.45	10,590.25	-140.80	34.70	₪ -48.86

גולף קידס - 17 - 00023167

סוג תעריף	סוג צריכה	קריאה קודמת	קריאה נוכחית	סה"כ צריכה בקוט"ש	מחיר לקוט"ש בא"ג	סה"כ לתשלום
פרטי חשבון עבור תאריכים:			31/12/20	01/12/20		
777	פסגה	39,053.20	39,131.22	-78.01	93.10	₪ -72.63
778	גבע	17,531.70	17,531.70	0.00	56.22	₪ 0.00
779	שפל	9,412.37	9,558.38	-146.01	34.70	₪ -50.67

לידר 1 - 19 - 00023167

סוג תעריף	סוג צריכה	קריאה קודמת	קריאה נוכחית	סה"כ צריכה בקוט"ש	מחיר לקוט"ש בא"ג	סה"כ לתשלום
פרטי חשבון עבור תאריכים:			31/12/20	01/12/20		
777	פסגה	86,346.95	86,448.09	-101.14	93.10	₪ -94.16
778	גבע	54,876.36	54,888.42	-12.06	56.22	₪ -6.78
779	שפל	40,665.36	40,866.06	-200.70	34.70	₪ -69.64

לידר 2 - 20 - 00023167

סוג תעריף	סוג צריכה	קריאה קודמת	קריאה נוכחית	סה"כ צריכה בקוט"ש	מחיר לקוט"ש בא"ג	סה"כ לתשלום
פרטי חשבון עבור תאריכים:			31/12/20	01/12/20		
777	פסגה	66,782.79	66,861.78	-78.99	93.10	₪ -73.54
778	גבע	44,953.23	44,965.47	-12.23	56.22	₪ -6.88
779	שפל	48,305.00	48,477.33	-172.33	34.70	₪ -59.80

לידר 3 - 21 - 00023167

סוג תעריף	סוג צריכה	קריאה קודמת	קריאה נוכחית	סה"כ צריכה בקוט"ש	מחיר לקוט"ש בא"ג	סה"כ לתשלום
פרטי חשבון עבור תאריכים:			31/12/20	01/12/20		
777	פסגה	51,073.68	51,101.92	-28.24	93.10	₪ -26.29
778	גבע	43,268.68	43,269.48	-0.79	56.22	₪ -0.45
779	שפל	35,726.03	35,772.05	-46.02	34.70	₪ -15.97



כספומט 1 - 22 - 00023167

סוג תעריף	סוג צריכה	קריאה קודמת	קריאה נוכחית	סה"כ צריכה בקוט"ש	מחיר לקוט"ש בא"ג	סה"כ לתשלום
פרטי חשבון עבור תאריכים:						
777	פסגה	01/12/20	31/12/20	-55.53	93.10	₪ -51.70
778	גבע	6,615.56	6,639.26	-23.70	56.22	₪ -13.32
779	שפל	11,873.57	12,102.25	-228.67	34.70	₪ -79.35

בודי שופ - 23 - 00023167

סוג תעריף	סוג צריכה	קריאה קודמת	קריאה נוכחית	סה"כ צריכה בקוט"ש	מחיר לקוט"ש בא"ג	סה"כ לתשלום
פרטי חשבון עבור תאריכים:						
777	פסגה	01/12/20	31/12/20	-79.22	93.10	₪ -73.75
778	גבע	48,104.54	48,132.53	-27.99	56.22	₪ -15.74
779	שפל	46,540.62	46,781.73	-241.11	34.70	₪ -83.67

סינולד - 24 - 00023167

סוג תעריף	סוג צריכה	קריאה קודמת	קריאה נוכחית	סה"כ צריכה בקוט"ש	מחיר לקוט"ש בא"ג	סה"כ לתשלום
פרטי חשבון עבור תאריכים:						
777	פסגה	01/12/20	31/12/20	-113.88	93.10	₪ -106.02
778	גבע	17,483.15	17,486.37	-3.22	56.22	₪ -1.81
779	שפל	16,007.15	16,201.39	-194.24	34.70	₪ -67.40

סופר פארם - 1 - 00023673

סוג תעריף	סוג צריכה	קריאה קודמת	קריאה נוכחית	סה"כ צריכה בקוט"ש	מחיר לקוט"ש בא"ג	סה"כ לתשלום
פרטי חשבון עבור תאריכים:						
777	פסגה	01/12/20	31/12/20	-4,092.10	93.10	₪ -3,809.74
778	גבע	894,899.58	895,987.83	-1,088.25	56.22	₪ -611.81
779	שפל	1,093,270.16	1,101,593.39	-8,323.24	34.70	₪ -2,888.16

דלתא - 2 - 00023673

סוג תעריף	סוג צריכה	קריאה קודמת	קריאה נוכחית	סה"כ צריכה בקוט"ש	מחיר לקוט"ש בא"ג	סה"כ לתשלום
פרטי חשבון עבור תאריכים:						
777	פסגה	01/12/20	31/12/20	-355.86	93.10	₪ -331.30
778	גבע	93,360.36	93,401.90	-41.54	56.22	₪ -23.35
779	שפל	62,088.36	62,741.08	-652.72	34.70	₪ -226.49



לורד קיטש - 3 - 00023673

סוג תעריף	סוג צריכה	קריאה קודמת	קריאה נוכחית	סה"כ צריכה בקוט"ש	מחיר לקוט"ש בא"ג	סה"כ לתשלום
פרטי חשבון עבור תאריכים:			31/12/20	01/12/20		
777	פסגה	193,903.68	194,112.17	-208.49	93.10	194.10 ₪
778	גבע	115,426.14	115,433.67	-7.53	56.22	4.23 ₪
779	שפל	95,353.55	95,760.81	-407.26	34.70	141.32 ₪

וופל בר - 4 - 00023673

סוג תעריף	סוג צריכה	קריאה קודמת	קריאה נוכחית	סה"כ צריכה בקוט"ש	מחיר לקוט"ש בא"ג	סה"כ לתשלום
פרטי חשבון עבור תאריכים:			31/12/20	01/12/20		
777	פסגה	494,059.70	494,317.42	-257.72	93.10	239.94 ₪
778	גבע	338,616.75	338,733.54	-116.78	56.22	65.66 ₪
779	שפל	400,433.04	401,572.82	-1,139.78	34.70	395.50 ₪

קופת חולים מאוחדת (מרפאת שיניים) - 5 - 00023673

סוג תעריף	סוג צריכה	קריאה קודמת	קריאה נוכחית	סה"כ צריכה בקוט"ש	מחיר לקוט"ש בא"ג	סה"כ לתשלום
פרטי חשבון עבור תאריכים:			31/12/20	01/12/20		
777	פסגה	180,114.58	180,597.27	-482.69	93.10	449.38 ₪
778	גבע	85,131.19	85,259.72	-128.53	56.22	72.26 ₪
779	שפל	90,300.90	91,649.69	-1,348.79	34.70	468.03 ₪

הום סנטר - 6 - 00023673

סוג תעריף	סוג צריכה	קריאה קודמת	קריאה נוכחית	סה"כ צריכה בקוט"ש	מחיר לקוט"ש בא"ג	סה"כ לתשלום
פרטי חשבון עבור תאריכים:			31/12/20	01/12/20		
777	פסגה	1,464,720.69	1,465,947.62	-1,226.93	93.10	1,142.27 ₪
778	גבע	1,077,510.83	1,077,611.79	-100.96	56.22	56.76 ₪
779	שפל	836,521.72	839,186.74	-2,665.02	34.70	924.76 ₪

דואר - 8 - 00023673

סוג תעריף	סוג צריכה	קריאה קודמת	קריאה נוכחית	סה"כ צריכה בקוט"ש	מחיר לקוט"ש בא"ג	סה"כ לתשלום
פרטי חשבון עבור תאריכים:			31/12/20	01/12/20		
777	פסגה	229,442.02	229,829.26	-387.24	93.10	360.52 ₪
778	גבע	143,109.27	143,261.49	-152.22	56.22	85.58 ₪
779	שפל	192,803.22	194,205.99	-1,402.77	34.70	486.76 ₪



גלי חדש - 1 - 00023692

סוג תעריף	סוג צריכה	קריאה קודמת	קריאה נוכחית	סה"כ צריכה בקוט"ש	מחיר לקוט"ש בא"ג	סה"כ לתשלום
פרטי חשבון עבור תאריכים:			31/12/20	01/12/20		
777	פסגה	131,538.15	131,538.15	-0.0005	93.10	0.00 ₪
778	גבע	79,014.34	79,014.34	0.0005	56.22	0.00 ₪
779	שפל	66,556.07	66,556.07	0.0005	34.70	0.00 ₪

שנאי 3 - 00023692 - T2

סוג תעריף	סוג צריכה	קריאה קודמת	קריאה נוכחית	סה"כ צריכה בקוט"ש	מחיר לקוט"ש בא"ג	סה"כ לתשלום
פרטי חשבון עבור תאריכים:			31/12/20	01/12/20		
777	פסגה	14,303,951.60	14,339,136.10	35,184.50	93.10	32,756.77 ₪
778	גבע	8,247,769.10	8,257,493.80	9,724.70	56.22	5,467.23 ₪
779	שפל	7,934,417.95	8,021,784.55	87,366.60	34.70	30,316.21 ₪

צילר 1 - 5 - 00023692

סוג תעריף	סוג צריכה	קריאה קודמת	קריאה נוכחית	סה"כ צריכה בקוט"ש	מחיר לקוט"ש בא"ג	סה"כ לתשלום
פרטי חשבון עבור תאריכים:			31/12/20	01/12/20		
777	פסגה	4,748,062.88	4,756,336.51	-8,273.63	93.10	-7,702.75 ₪
778	גבע	2,362,764.29	2,363,699.71	-935.42	56.22	-525.90 ₪
779	שפל	1,225,857.92	1,240,288.99	-14,431.07	34.70	-5,007.58 ₪

טופ טן - 6 - 00023692

סוג תעריף	סוג צריכה	קריאה קודמת	קריאה נוכחית	סה"כ צריכה בקוט"ש	מחיר לקוט"ש בא"ג	סה"כ לתשלום
פרטי חשבון עבור תאריכים:			31/12/20	01/12/20		
777	פסגה	96,871.56	96,998.49	-126.92	93.10	-118.16 ₪
778	גבע	53,249.34	53,275.63	-26.29	56.22	-14.78 ₪
779	שפל	46,127.76	46,436.12	-308.36	34.70	-107.00 ₪

עונות מודל בע"מ - 7 - 00023692

סוג תעריף	סוג צריכה	קריאה קודמת	קריאה נוכחית	סה"כ צריכה בקוט"ש	מחיר לקוט"ש בא"ג	סה"כ לתשלום
פרטי חשבון עבור תאריכים:			31/12/20	01/12/20		
777	פסגה	208,613.45	209,011.28	-397.83	93.10	-370.38 ₪
778	גבע	105,067.92	105,123.21	-55.29	56.22	-31.08 ₪
779	שפל	73,341.00	74,157.33	-816.34	34.70	-283.27 ₪



אינגליש קיק - 8 - 00023692

סה"כ לתשלום	מחיר לקוט"ש בא"ג	סה"כ צריכה בקוט"ש	קריאה נכחית	קריאה קודמת	סוג צריכה	סוג תעריף
			31/12/20	01/12/20	פרטי חשבון עבור תאריכים:	
₪ -1,791.12	93.10	-1,923.86	78,719.03	76,795.17	פסגה	777
₪ -718.77	56.22	-1,278.50	405,575.52	404,297.02	גבע	778
₪ -2,311.15	34.70	-6,660.38	165,410.93	158,750.55	שפל	779

דואר - 1 - 00024907

סה"כ לתשלום	מחיר לקוט"ש בא"ג	סה"כ צריכה בקוט"ש	קריאה נכחית	קריאה קודמת	סוג צריכה	סוג תעריף
			31/12/20	01/12/20	פרטי חשבון עבור תאריכים:	
₪ 0.00	93.10	0.00	77.42	77.42	פסגה	777
₪ -0.27	56.22	-0.49	7.12	6.63	גבע	778
₪ -0.09	34.70	-0.26	34.97	34.72	שפל	779

סה"כ לדירה:

שיא ביקוש	סה"כ	שפל	גבע	פסגה	
458.30	47,431.98	35,499.89	2,840.38	9,091.70	סה"כ צריכה
	₪ 22,379.70	₪ 12,318.46	₪ 1,596.86	₪ 8,464.38	סה"כ לתשלום

₪ 200.95	תשלום קבוע	
₪ 22,580.65	סה"כ לתשלום	לא כולל מע"מ



07/01/21 תאריך הפקה:
 31/12/20 תאריך קריאה נוכחית:
 01/12/20 תאריך קריאה קודמת:

שם דייר: קופת חולים + רנטגן
שם אתר: קניון הפסגה ירושלים

לקוח/ה נכבד/ה, אנו מתכבדים להגיש את חישוב צריכת החשמל לתקופה 01/12/20 - 31/12/20:

קופת חולים - 7 - (0x0)00009305

סוג תעריף	סוג צריכה	קריאה קודמת	קריאה נוכחית	סה"כ צריכה בקוט"ש	מחיר לקוט"ש בא"ג	סה"כ לתשלום
פרטי חשבון עבור תאריכים:			01/12/20	31/12/20		
777	פסגה	396,883.39	399,898.48	3,015.09	93.10	2,807.05 ₪
778	גבע	189,915.31	190,963.55	1,048.25	56.22	589.33 ₪
779	שפל	367,300.49	370,702.04	3,401.55	34.70	1,180.34 ₪

רנטגן - 22 - (0x0)00023147

סוג תעריף	סוג צריכה	קריאה קודמת	קריאה נוכחית	סה"כ צריכה בקוט"ש	מחיר לקוט"ש בא"ג	סה"כ לתשלום
פרטי חשבון עבור תאריכים:			01/12/20	31/12/20		
777	פסגה	37,650.55	37,823.99	173.44	93.10	161.47 ₪
778	גבע	24,474.42	24,541.61	67.19	56.22	37.78 ₪
779	שפל	35,484.96	36,092.58	607.62	34.70	210.84 ₪

רנטגן - 23 - (0x0)00023147

סוג תעריף	סוג צריכה	קריאה קודמת	קריאה נוכחית	סה"כ צריכה בקוט"ש	מחיר לקוט"ש בא"ג	סה"כ לתשלום
פרטי חשבון עבור תאריכים:			01/12/20	31/12/20		
777	פסגה	10,483.97	10,476.50	-7.47	93.10	-6.95 ₪
778	גבע	7,955.66	7,951.81	-3.85	56.22	-2.16 ₪
779	שפל	8,122.11	8,111.64	-10.47	34.70	-3.63 ₪

רנטגן - 24 - (0x0)00023147

סוג תעריף	סוג צריכה	קריאה קודמת	קריאה נוכחית	סה"כ צריכה בקוט"ש	מחיר לקוט"ש בא"ג	סה"כ לתשלום
פרטי חשבון עבור תאריכים:			01/12/20	31/12/20		
777	פסגה	20,541.10	20,589.48	48.38	93.10	45.04 ₪
778	גבע	13,286.15	13,306.51	20.35	56.22	11.44 ₪
779	שפל	14,685.38	14,906.67	221.30	34.70	76.79 ₪

מיזוג אוויר

סוג תעריף	סוג צריכה	קריאה קודמת	קריאה נוכחית	סה"כ צריכה בקוט"ש	מחיר לקוט"ש בא"ג	סה"כ לתשלום





מיזוג אוויר

סה"כ לתשלום	מחיר לקוט"ש בא"ג	סה"כ צריכה בקוט"ש	קריאה נוכחית	קריאה קודמת	סוג צריכה	סוג תעריף
			31/12/20	01/12/20	פרטי חשבון עבור תאריכים:	
1,403.40 ₪	93.10	1,507.407			פסגה	777
102.23 ₪	56.22	181.831			גבע	778
962.56 ₪	34.70	2,773.956			שפל	779

סה"כ לדירה:

שיא ביקוש	סה"כ	שפל	גבע	פסגה	סה"כ צריכה
21.41	13,044.57	6,993.95	1,313.78	4,736.84	סה"כ לתשלום
	7,575.50 ₪	2,426.90 ₪	738.61 ₪	4,410.00 ₪	

200.95 ₪	תשלום קבוע	
0.00 ₪	תשלום עבור גודל חיבור בKVA (0x0)	
7,776.45 ₪	סה"כ לתשלום	לא כולל מע"מ

התפלגות חיוב בש"ח לפי תעו"ז

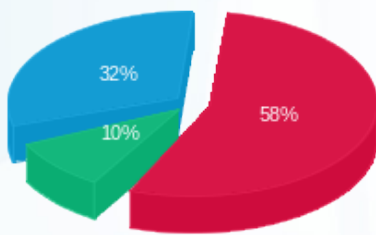

■ פסגה (4,410.00 ₪) 58%
■ גבע (738.61 ₪) 10%
■ שפל (2,426.90 ₪) 32%

הסטוריית צריכה בקוט"ש

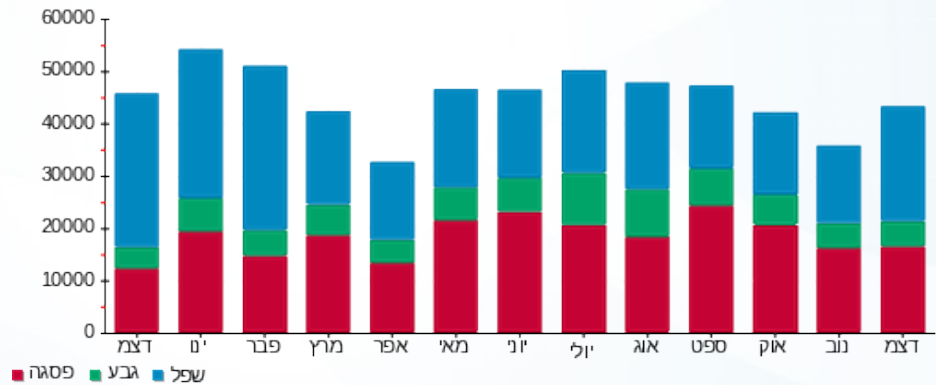

07/01/21 תאריך הפקה:
 31/12/20 תאריך קריאה נוכחית:
 01/12/20 תאריך קריאה קודמת:

שם דייר: קופת חולים מאוחדת (מרפאת שיניים)
שם אתר: קניון הפסגה ירושלים

לקוח/ה נכבד/ה, אנו מתכבדים להגיש את חישוב צריכת החשמל לתקופה 01/12/20 - 31/12/20:

קופת חולים מאוחדת (מרפאת שיניים) - 5 - 00023673 (0x0)

סוג תעריף	סוג צריכה	קריאה קודמת	קריאה נוכחית	סה"כ צריכה בקוט"ש	מחיר לקוט"ש בא"ג	סה"כ לתשלום
פרטי חשבון עבור תאריכים:			01/12/20	31/12/20		
777	פסגה	180,114.58	180,597.27	482.69	93.10	449.38 ₪
778	גבע	85,131.19	85,259.72	128.53	56.22	72.26 ₪
779	שפל	90,300.90	91,649.69	1,348.79	34.70	468.03 ₪

מיזוג אוויר

סוג תעריף	סוג צריכה	קריאה קודמת	קריאה נוכחית	סה"כ צריכה בקוט"ש	מחיר לקוט"ש בא"ג	סה"כ לתשלום
פרטי חשבון עבור תאריכים:			01/12/20	31/12/20		
777	פסגה			360.032	93.10	335.19 ₪
778	גבע			43.429	56.22	24.42 ₪
779	שפל			662.536	34.70	229.90 ₪

סה"כ לדייר:

פסגה	גבע	שפל	סה"כ	שיא ביקוש
842.72	171.96	2,011.33	3,026.01	9.60
₪ 784.57	₪ 96.67	₪ 697.93	₪ 1,579.18	

סה"כ צריכה
 סה"כ לתשלום

200.95 ₪	תשלום קבוע	
0.00 ₪	תשלום עבור גודל חיבור בKVA (0x0)	
1,780.13 ₪	סה"כ לתשלום	לא כולל מע"מ

התפלגות חיוב בש"ח לפי תע"ז

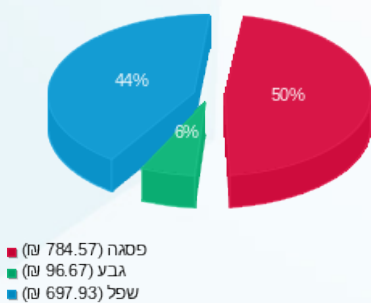

הסטוריית צריכה בקוט"ש

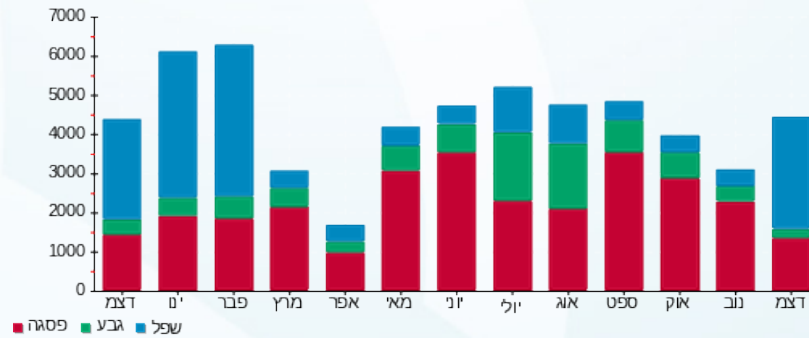



07/01/21 תאריך הפקה:
 31/12/20 תאריך קריאה נוכחית:
 01/12/20 תאריך קריאה קודמת:

שם דייר: קסימי ווג
 שם אתר: קניון הפסגה ירושלים

לקוח/ה נכבד/ה, אנו מתכבדים להגיש את חישוב צריכת החשמל לתקופה 01/12/20 - 31/12/20:

קסימי ווג - 6 - 00009305(0x0)

סוג תעריף	סוג צריכה	קריאה קודמת	קריאה נוכחית	סה"כ צריכה בקוט"ש	מחיר לקוט"ש בא"ג	סה"כ לתשלום
			31/12/20	01/12/20	פרטי חשבון עבור תאריכים:	
777	פסגה	183,480.79	184,769.33	1,288.53	93.10	1,199.62 ₪
778	גבע	94,902.71	95,273.07	370.36	56.22	208.22 ₪
779	שפל	71,051.93	71,708.79	656.86	34.70	227.93 ₪

מיזוג אוויר

סוג תעריף	סוג צריכה	קריאה קודמת	קריאה נוכחית	סה"כ צריכה בקוט"ש	מחיר לקוט"ש בא"ג	סה"כ לתשלום
			31/12/20	01/12/20	פרטי חשבון עבור תאריכים:	
777	פסגה			460.040	93.10	428.30 ₪
778	גבע			55.492	56.22	31.20 ₪
779	שפל			846.574	34.70	293.76 ₪

סה"כ לדירה:

פסגה	גבע	שפל	סה"כ	שיא ביקוש
1,748.57	425.85	1,503.43	3,677.85	9.81
1,627.92 ₪	239.41 ₪	521.69 ₪	2,389.02 ₪	

סה"כ צריכה
 סה"כ לתשלום

200.95 ₪	תשלום קבוע	
0.00 ₪	תשלום עבור גודל חיבור בKVA (0x0)	
2,589.97 ₪	סה"כ לתשלום	לא כולל מע"מ

התפלגות חיוב בש"ח לפי תע"ז

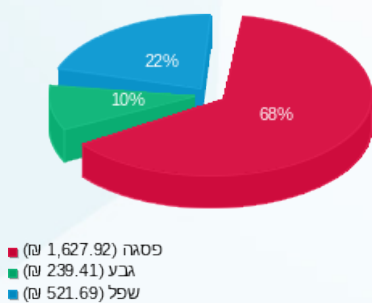

הסטוריית צריכה בקוט"ש

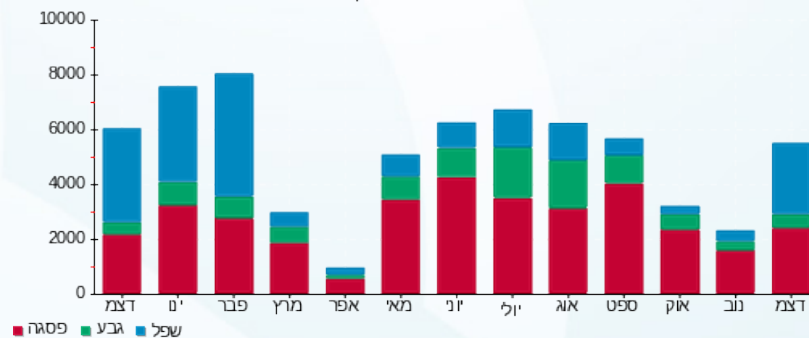



07/01/21 תאריך הפקה:
 31/12/20 תאריך קריאה נוכחית:
 01/12/20 תאריך קריאה קודמת:

שם דייר: רשות הדואר
 שם אתר: קניון הפסגה ירושלים

לקוח/ה נכבד/ה, אנו מתכבדים להגיש את חישוב צריכת החשמל לתקופה 01/12/20 - 31/12/20:

רשות הדואר - 8 - (0x0)00023673

סוג תעריף	סוג צריכה	קריאה קודמת	קריאה נוכחית	סה"כ צריכה בקוט"ש	מחיר לקוט"ש בא"ג	סה"כ לתשלום
פרטי חשבון עבור תאריכים:		01/12/20	31/12/20			
517		565,354.52	567,296.74	1,942.23	46.90	910.90 ₪

דואר חיוני - 1 - (0x0)00024907

סוג תעריף	סוג צריכה	קריאה קודמת	קריאה נוכחית	סה"כ צריכה בקוט"ש	מחיר לקוט"ש בא"ג	סה"כ לתשלום
פרטי חשבון עבור תאריכים:		01/12/20	31/12/20			
517		118.77	119.51	0.74	46.90	0.35 ₪

מיזוג אוויר

סוג תעריף	סוג צריכה	קריאה קודמת	קריאה נוכחית	סה"כ צריכה בקוט"ש	מחיר לקוט"ש בא"ג	סה"כ לתשלום
פרטי חשבון עבור תאריכים:		01/12/20	31/12/20			
517				1,276.97		598.90 ₪

סה"כ לדייר:

שיא ביקוש	סה"כ
5.49	3,219.94
	1,510.15 ₪

19.97 ₪	תשלום קבוע	
0.00 ₪	תשלום עבור גודל חיבור בKVA (0x0)	
1,530.12 ₪	סה"כ לתשלום	לא כולל מע"מ

התפלגות חיוב בש"ח לפי תעו"ז

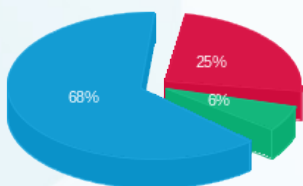

פסגה (383.89 ₪)
 גבע (96.02 ₪)
 שפלה (1,030.25 ₪)

הסטוריית צריכה בקוט"ש

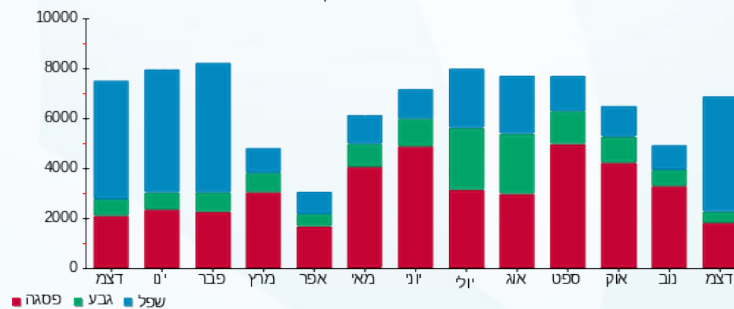



07/01/21 תאריך הפקה:
 31/12/20 תאריך קריאה נוכחית:
 01/12/20 תאריך קריאה קודמת:

שם דייר: שדה חיוני
 שם אתר: קניון הפסגה ירושלים

לקוח/ה נכבד/ה, אנו מתכבדים להגיש את חישוב צריכת החשמל לתקופה 01/12/20 - 31/12/20:

שדה חיוני - 4 - 00023692 (0x0)

סוג תעריף	סוג צריכה	קריאה קודמת	קריאה נוכחית	סה"כ צריכה בקוט"ש	מחיר לקוט"ש בא"ג	סה"כ לתשלום
		01/12/20	31/12/20	פרטי חשבון עבור תאריכים:		
777	פסגה	2,549,005.94	2,556,203.46	7,197.52	93.10	6,700.89 ₪
778	גבע	1,843,173.13	1,845,834.77	2,661.64	56.22	1,496.37 ₪
779	שפל	2,919,633.13	2,941,356.32	21,723.19	34.70	7,537.95 ₪

סה"כ לדייר:

פסגה	גבע	שפל	סה"כ	שיא ביקוש
7,197.52	2,661.64	21,723.19	31,582.35	78.19
6,700.89 ₪	1,496.37 ₪	7,537.95 ₪	15,735.21 ₪	

סה"כ צריכה
 סה"כ לתשלום

200.95 ₪	תשלום קבוע	
0.00 ₪	תשלום עבור גודל חיבור בKVA (0x0)	
15,936.16 ₪	סה"כ לתשלום	לא כולל מע"מ

התפלגות חיוב בש"ח לפי תע"ז

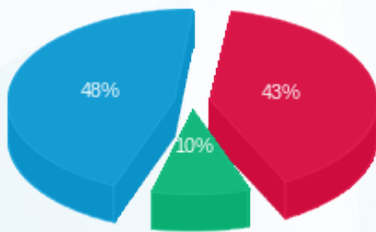

■ פסגה (6,700.89 ₪)
 ■ גבע (1,496.37 ₪)
 ■ שפל (7,537.95 ₪)

הסטוריית צריכה בקוט"ש

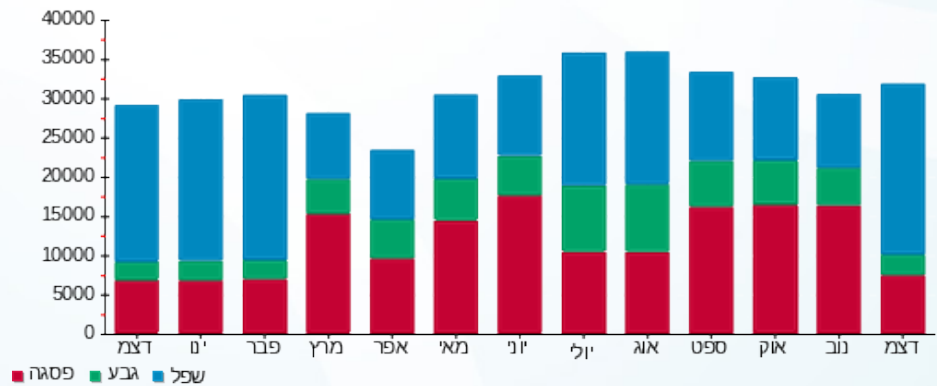



07/01/21 תאריך הפקה:
 31/12/20 תאריך קריאה נוכחית:
 01/12/20 תאריך קריאה קודמת:

שם דייר: שופרסל
 שם אתר: קניון הפסגה ירושלים

לקוח/ה נכבד/ה, אנו מתכבדים להגיש את חישוב צריכת החשמל לתקופה 01/12/20 - 31/12/20:

שופרסל - 8 - 00011176 (0x0)

סה"כ לתשלום	מחיר לקוט"ש בא"ג	סה"כ צריכה בקוט"ש	קריאה נוכחית	קריאה קודמת	סוג צריכה	סוג תעריף
			31/12/20	01/12/20	פרטי חשבון עבור תאריכים:	
12,868.44 ₪	93.10	13,822.17	4,864,391.09	4,850,568.92	פסגה	777
4,062.07 ₪	56.22	7,225.32	3,426,074.27	3,418,848.95	גבע	778
16,699.97 ₪	34.70	48,126.70	5,073,332.32	5,025,205.62	שפל	779

מיזוג אויר

סה"כ לתשלום	מחיר לקוט"ש בא"ג	סה"כ צריכה בקוט"ש	קריאה נוכחית	קריאה קודמת	סוג צריכה	סוג תעריף
			31/12/20	01/12/20	פרטי חשבון עבור תאריכים:	
2,491.57 ₪	93.10	2,676.235			פסגה	777
181.49 ₪	56.22	322.821			גבע	778
1,708.92 ₪	34.70	4,924.852			שפל	779

סה"כ לדירה:

שיא ביקוש	סה"כ	שפל	גבע	פסגה
155.47	77,098.10	53,051.56	7,548.14	16,498.40
	38,012.47 ₪	18,408.89 ₪	4,243.56 ₪	15,360.01 ₪

סה"כ צריכה
 סה"כ לתשלום

200.95 ₪	תשלום קבוע	
0.00 ₪	תשלום עבור גודל חיבור בKVA (0x0)	
38,213.42 ₪	סה"כ לתשלום	לא כולל מע"מ

התפלגות חיוב בש"ח לפי תע"ז

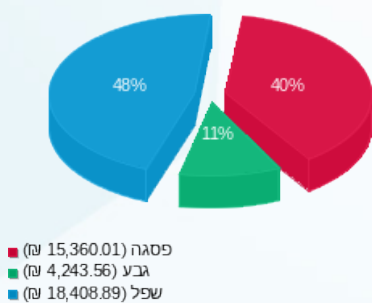

הסטוריית צריכה בקוט"ש

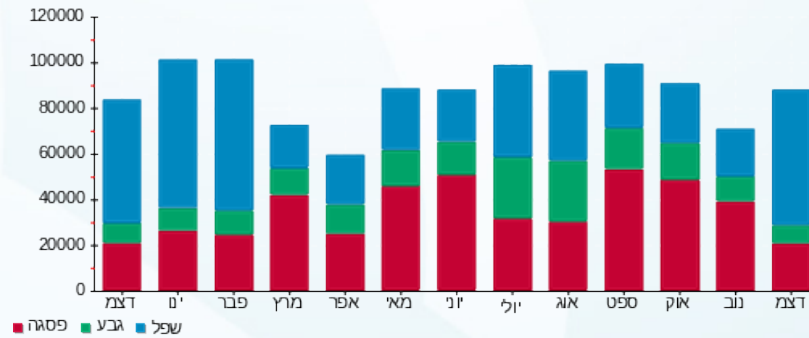



07/01/21 תאריך הפקה:
 31/12/20 תאריך קריאה נוכחית:
 01/12/20 תאריך קריאה קודמת:

שם דייר: שטיפת מכוניות
 שם אתר: קניון הפסגה ירושלים

לקוח/ה נכבד/ה, אנו מתכבדים להגיש את חישוב צריכת החשמל לתקופה 01/12/20 - 31/12/20:

שטיפת מכוניות - 3 - 00009305 (0x0)

סוג תעריף	סוג צריכה	קריאה קודמת	קריאה נוכחית	סה"כ צריכה בקוט"ש	מחיר לקוט"ש בא"ג	סה"כ לתשלום
פרטי חשבון עבור תאריכים:						
777	פסגה	01/12/20	31/12/20	526.62	93.10	490.28 ₪
778	גבע	27,695.20	27,701.39	6.19	56.22	3.48 ₪
779	שפל	27,821.56	27,950.47	128.91	34.70	44.73 ₪

סה"כ לדייר:

פסגה	גבע	שפל	סה"כ	שיא ביקוש
526.62	6.19	128.91	661.72	7.31
490.28 ₪	3.48 ₪	44.73 ₪	538.49 ₪	

סה"כ צריכה
 סה"כ לתשלום

200.95 ₪	תשלום קבוע
0.00 ₪	תשלום עבור גודל חיבור בKVA (0x0)
739.44 ₪	סה"כ לתשלום
לא כולל מע"מ	

התפלגות חיוב בש"ח לפי תע"ז

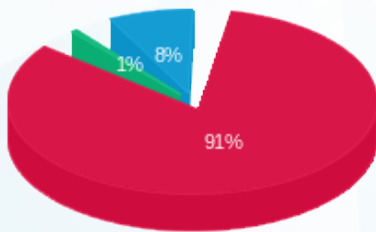

■ פסגה (490.28 ₪)
 ■ גבע (3.48 ₪)
 ■ שפל (44.73 ₪)

הסטוריית צריכה בקוט"ש

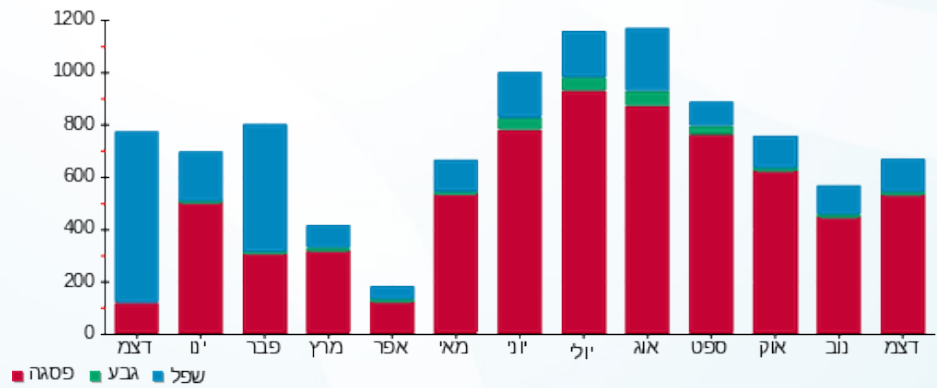



07/01/21 תאריך הפקה:
 31/12/20 תאריך קריאה נוכחית:
 01/12/20 תאריך קריאה קודמת:

שם דייר: שמפיין חדש
שם אתר: קניון הפסגה ירושלים

לקוח/ה נכבד/ה, אנו מתכבדים להגיש את חישוב צריכת החשמל לתקופה 01/12/20 - 31/12/20:

שמפיין 1 - 1 - (0x0)00023147

סוג תעריף	סוג צריכה	קריאה קודמת	קריאה נוכחית	סה"כ צריכה בקוט"ש	מחיר לקוט"ש בא"ג	סה"כ לתשלום
פרטי חשבון עבור תאריכים:		01/12/20	31/12/20			
517		53,969.82	54,002.76	32.94	46.90	15.45 ₪

שמפיין 2 - 17 - (0x0)00023147

סוג תעריף	סוג צריכה	קריאה קודמת	קריאה נוכחית	סה"כ צריכה בקוט"ש	מחיר לקוט"ש בא"ג	סה"כ לתשלום
פרטי חשבון עבור תאריכים:		01/12/20	31/12/20			
517		54,873.13	54,983.73	110.60	46.90	51.87 ₪

שמפיין 3 - 18 - (0x0)00023147

סוג תעריף	סוג צריכה	קריאה קודמת	קריאה נוכחית	סה"כ צריכה בקוט"ש	מחיר לקוט"ש בא"ג	סה"כ לתשלום
פרטי חשבון עבור תאריכים:		01/12/20	31/12/20			
517		90,385.32	90,529.61	144.29	46.90	67.67 ₪

מיזוג אוויר

סוג תעריף	סוג צריכה	קריאה קודמת	קריאה נוכחית	סה"כ צריכה בקוט"ש	מחיר לקוט"ש בא"ג	סה"כ לתשלום
פרטי חשבון עבור תאריכים:		01/12/20	31/12/20			
517				362.44		169.98 ₪

סה"כ לדייר:

שיא ביקוש	סה"כ
0.94	650.27
	304.98 ₪

19.97 ₪	תשלום קבוע	
0.00 ₪	תשלום עבור גודל חיבור ב-KVA (0x0)	
324.95 ₪	סה"כ לתשלום	לא כולל מע"מ





התפלגות חיוב בש"ח לפי תעו"ז

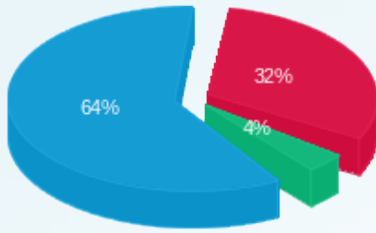

- פסגה (97.87 ש"ח)
- גבע (11.76 ש"ח)
- שפל (195.34 ש"ח)

הסטוריית צריכה בקוט"ש

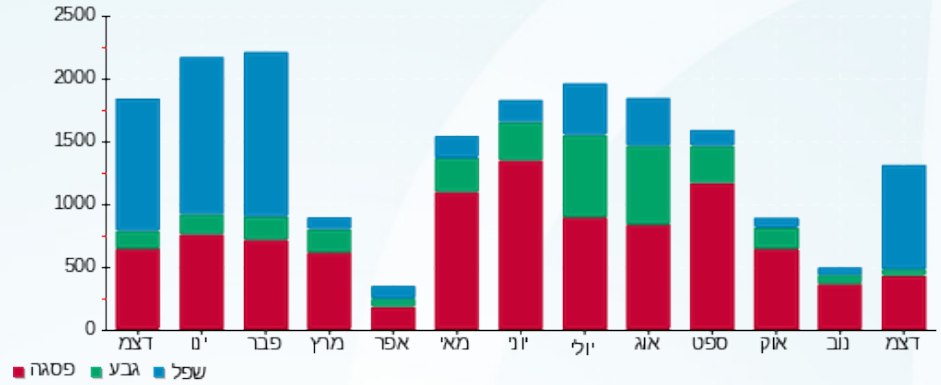



07/01/21

תאריך הפקה:

31/12/20

תאריך קריאה נוכחית:

01/12/20

תאריך קריאה קודמת:

שם דייר: תמונה באהבה
שם אתר: קניון הפסגה ירושלים

לקוח/ה נכבד/ה, אנו מתכבדים להגיש את חישוב צריכת החשמל לתקופה 01/12/20 - 31/12/20:

תמונה באהבה - 2 - 00011176(0x0)

סוג תעריף	סוג צריכה	קריאה קודמת	קריאה נוכחית	סה"כ צריכה בקוט"ש	מחיר לקוט"ש בא"ג	סה"כ לתשלום
			31/12/20	01/12/20	פרטי חשבון עבור תאריכים:	
777	פסגה	91,941.73	92,056.94	115.22	93.10	107.27 ₪
778	גבע	58,845.65	58,871.67	26.02	56.22	14.63 ₪
779	שפל	44,862.87	45,142.60	279.73	34.70	97.07 ₪

מיזוג אויר

סוג תעריף	סוג צריכה	קריאה קודמת	קריאה נוכחית	סה"כ צריכה בקוט"ש	מחיר לקוט"ש בא"ג	סה"כ לתשלום
			31/12/20	01/12/20	פרטי חשבון עבור תאריכים:	
777	פסגה			116.060	93.10	108.05 ₪
778	גבע			14.000	56.22	7.87 ₪
779	שפל			213.576	34.70	74.11 ₪

סה"כ לדירה:

פסגה	גבע	שפל	סה"כ	שיא ביקוש
231.28	40.02	493.31	764.60	4.42
₪ 215.32	₪ 22.50	₪ 171.18	₪ 409.00	

סה"כ צריכה
סה"כ לתשלום

200.95 ₪	תשלום קבוע	
0.00 ₪	תשלום עבור גודל חיבור בKVA (0x0)	
609.95 ₪	סה"כ לתשלום	לא כולל מע"מ

התפלגות חיוב בש"ח לפי תע"ז

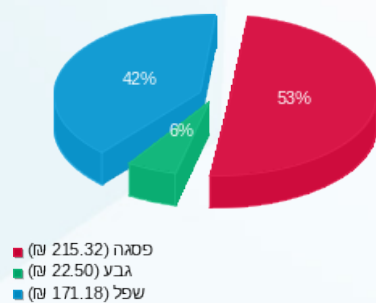

הסטוריית צריכה בקוט"ש

