



10/01/21 תאריך הפקה:
 31/12/20 תאריך קריאה נוכחית:
 01/12/20 תאריך קריאה קודמת:

שם דייר: *מחסן 12 גולדה
 שם אתר: בורוכוב

לקוח/ה נכבד/ה, אנו מתכבדים להגיש את חישוב צריכת החשמל לתקופה 01/12/20 - 31/12/20:

מחסן 12 גולדה - 3 - 16048002(0x0)

סוג תעריף	סוג צריכה	קריאה קודמת	קריאה נוכחית	סה"כ צריכה בקוט"ש	מחיר לקוט"ש בא"ג	סה"כ לתשלום
פרטי חשבון עבור תאריכים:						
777	פסגה	01/12/20	31/12/20	57.95	93.10	53.95 ₪
778	גבע	1,171.30	1,198.65	27.35	56.22	15.38 ₪
779	שפל	3,286.10	3,494.40	208.30	34.70	72.28 ₪

סה"כ לדייר:

פסגה	גבע	שפל	סה"כ	שיא ביקוש
57.95	27.35	208.30	293.60	0.49
₪ 53.95	₪ 15.38	₪ 72.28	₪ 141.61	

סה"כ צריכה
 סה"כ לתשלום

200.95 ₪	תשלום קבוע	
0.00 ₪	תשלום עבור גודל חיבור בKVA (0x0)	
342.56 ₪	סה"כ לתשלום	לא כולל מע"מ

התפלגות חיוב בש"ח לפי תעו"ז

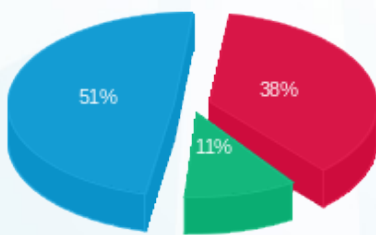

■ פסגה (₪ 53.95)
 ■ גבע (₪ 15.38)
 ■ שפל (₪ 72.28)

הסטוריית צריכה בקוט"ש

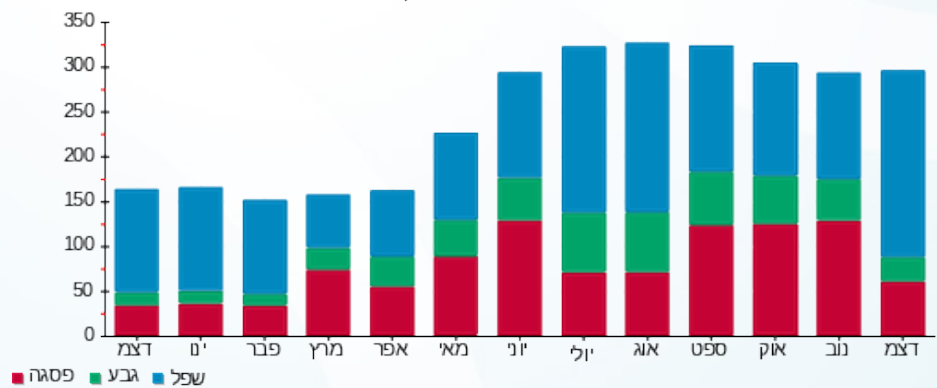

■ פסגה ■ גבע ■ שפל





10/01/21 תאריך הפקדה:
 31/12/20 תאריך קריאה נוכחית:
 01/12/20 תאריך קריאה קודמת:

שם דייר: *מחסן 24 עידן פרידמן
 שם אתר: בורוכוב

לקוח/ה נכבד/ה, אנו מתכבדים להגיש את חישוב צריכת החשמל לתקופה 01/12/20 - 31/12/20:

מחסן 24 עידן פרידמן - 2 - 16193909(0x0)

סוג תעריף	סוג צריכה	קריאה קודמת	קריאה נוכחית	סה"כ צריכה בקוט"ש	מחיר לקוט"ש בא"ג	סה"כ לתשלום
פרטי חשבון עבור תאריכים:						
777	פסגה	01/12/20	31/12/20	14.20	93.10	13.22 ₪
778	גבע	345.20	350.50	5.30	56.22	2.98 ₪
779	שפל	958.85	997.90	39.05	34.70	13.55 ₪

סה"כ לדייר:

פסגה	גבע	שפל	סה"כ	שיא ביקוש
14.20	5.30	39.05	58.55	1.12
13.22 ₪	2.98 ₪	13.55 ₪	29.75 ₪	

סה"כ צריכה
 סה"כ לתשלום

0.00 ₪	תשלום קבוע	
0.00 ₪	תשלום עבור גודל חיבור בKVA (0x0)	
29.75 ₪	סה"כ לתשלום	לא כולל מע"מ

התפלגות חיוב בש"ח לפי תע"ז

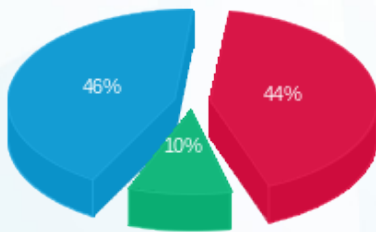

פסגה (13.22 ₪) 46%
 גבע (2.98 ₪) 10%
 שפל (13.55 ₪) 44%

הסטוריית צריכה בקוט"ש

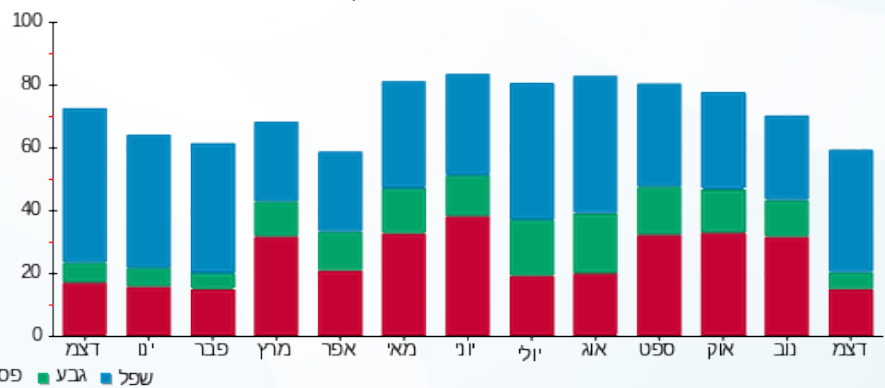



10/01/21 תאריך הפקדה:
 31/12/20 תאריך קריאה נוכחית:
 01/12/20 תאריך קריאה קודמת:

שם דייר: *מחסן 14 חוות נעמי
 שם אתר: בורוכוב

לקוח/ה נכבד/ה, אנו מתכבדים להגיש את חישוב צריכת החשמל לתקופה 01/12/20 - 31/12/20:

מחסן 14 חוות נעמי - 1 - 16048002(0x0)

סוג תעריף	סוג צריכה	קריאה קודמת	קריאה נוכחית	סה"כ צריכה בקוט"ש	מחיר לקוט"ש בא"ג	סה"כ לתשלום
פרטי חשבון עבור תאריכים:						
777	פסגה	01/12/20	31/12/20	15.45	93.10	14.38 ₪
778	גבע	663.80	669.90	6.10	56.22	3.43 ₪
779	שפל	1,916.65	1,968.85	52.20	34.70	18.11 ₪

סה"כ לדייר:

פסגה	גבע	שפל	סה"כ	שיא ביקוש
15.45	6.10	52.20	73.75	0.31
14.38 ₪	3.43 ₪	18.11 ₪	35.93 ₪	

סה"כ צריכה
 סה"כ לתשלום

200.95 ₪	תשלום קבוע
0.00 ₪	תשלום עבור גודל חיבור בKVA (0x0)
236.88 ₪	סה"כ לתשלום
לא כולל מע"מ	

התפלגות חיוב בש"ח לפי תע"ז

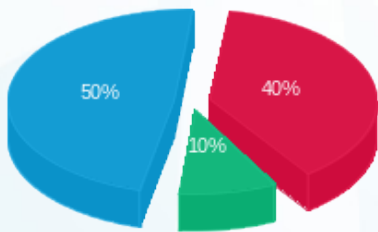

פסגה (14.38 ₪)
 גבע (3.43 ₪)
 שפל (18.11 ₪)

הסטוריית צריכה בקוט"ש

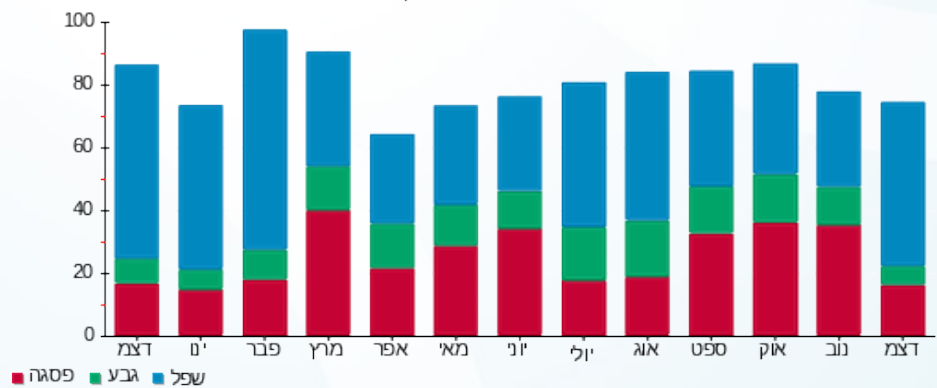



10/01/21 תאריך הפקה:
 31/12/20 תאריך קריאה נוכחית:
 01/12/20 תאריך קריאה קודמת:

שם דייר: *מחסן 22-23 סטודיו בלנס
 שם אתר: בורוכוב

לקוח/ה נכבד/ה, אנו מתכבדים להגיש את חישוב צריכת החשמל לתקופה 01/12/20 - 31/12/20:

מחסן 22-23 סטודיו בלנס - 4 - 16048004(0x0)

סוג תעריף	סוג צריכה	קריאה קודמת	קריאה נוכחית	סה"כ צריכה בקוט"ש	מחיר לקוט"ש בא"ג	סה"כ לתשלום
פרטי חשבון עבור תאריכים:						
777	פסגה	01/12/20	31/12/20	11.20	93.10	10.43 ₪
778	גבע	903.35	908.95	5.60	56.22	3.15 ₪
779	שפל	2,374.30	2,430.55	56.25	34.70	19.52 ₪

סה"כ לדייר:

פסגה	גבע	שפל	סה"כ	שיא ביקוש
11.20	5.60	56.25	73.05	1.85
10.43 ₪	3.15 ₪	19.52 ₪	33.09 ₪	

סה"כ צריכה
 סה"כ לתשלום

200.95 ₪	תשלום קבוע	
0.00 ₪	תשלום עבור גודל חיבור בKVA (0x0)	
234.04 ₪	סה"כ לתשלום	לא כולל מע"מ

התפלגות חיוב בש"ח לפי תע"ז

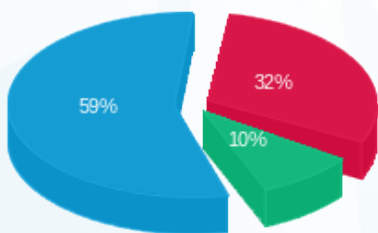

■ פסגה (10.43 ₪)
 ■ גבע (3.15 ₪)
 ■ שפל (19.52 ₪)

הסטוריית צריכה בקוט"ש

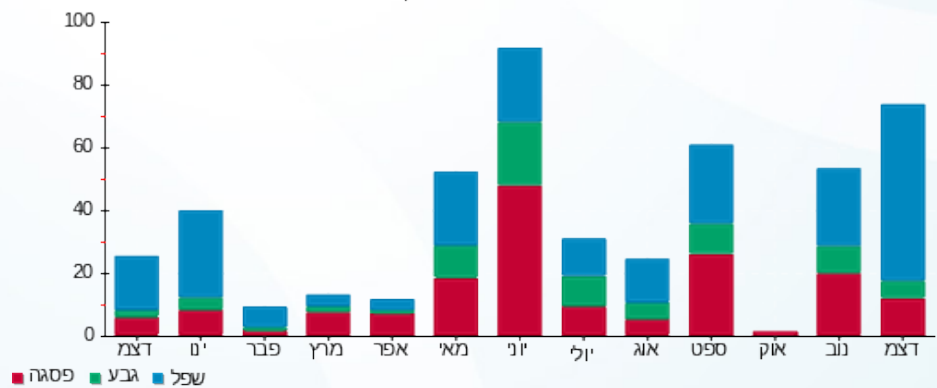

10/01/21 תאריך הפקה:
 31/12/20 תאריך קריאה נוכחית:
 01/12/20 תאריך קריאה קודמת:

שם דייר: *מחסן A/22/24 עידן פרידמן
 שם אתר: בורוכוב

לקוח/ה נכבד/ה, אנו מתכבדים להגיש את חישוב צריכת החשמל לתקופה 01/12/20 - 31/12/20:

מחסן BA מפסק 1 - 16048004 (0x0) - Q1

סוג תעריף	סוג צריכה	קריאה קודמת	קריאה נוכחית	סה"כ צריכה בקוט"ש	מחיר לקוט"ש בא"ג	סה"כ לתשלום
פרטי חשבון עבור תאריכים:						
777	פסגה	01/12/20	31/12/20	59.55	93.10	55.44 ₪
778	גבע	828.20	835.85	7.65	56.22	4.30 ₪
779	שפל	506.55	547.55	41.00	34.70	14.23 ₪

סה"כ לדייר:

פסגה	גבע	שפל	סה"כ	שיא ביקוש
59.55	7.65	41.00	108.20	1.58
₪ 55.44	₪ 4.30	₪ 14.23	₪ 73.97	

סה"כ צריכה
 סה"כ לתשלום

200.95 ₪	תשלום קבוע	
0.00 ₪	תשלום עבור גודל חיבור בKVA (0x0)	
274.92 ₪	סה"כ לתשלום	לא כולל מע"מ

התפלגות חיוב בש"ח לפי תע"ז

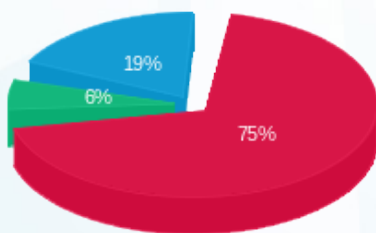

פסגה (₪ 55.44)
 גבע (₪ 4.30)
 שפל (₪ 14.23)

הסטוריית צריכה בקוט"ש

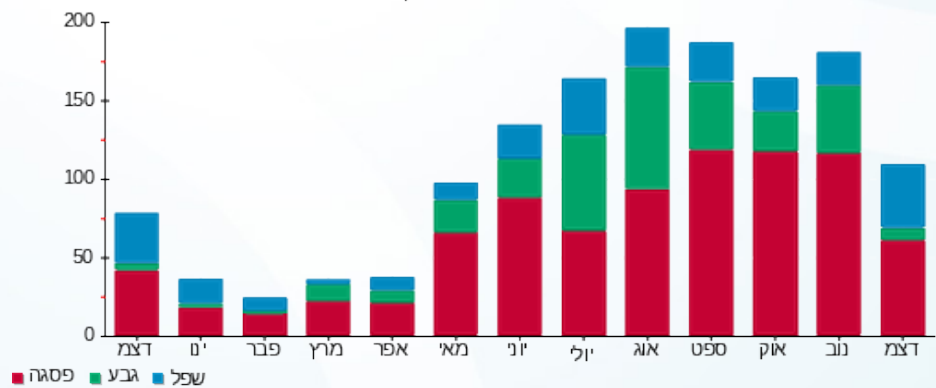

10/01/21 תאריך הפקה:
 31/12/20 תאריך קריאה נוכחית:
 01/12/20 תאריך קריאה קודמת:

שם דייר: *מחסן 26 רולדין
 שם אתר: בורוכוב

לקוח/ה נכבד/ה, אנו מתכבדים להגיש את חישוב צריכת החשמל לתקופה 01/12/20 - 31/12/20:

מחסן 26 רולדין - 3 - 16048004(0x0)

סוג תעריף	סוג צריכה	קריאה קודמת	קריאה נוכחית	סה"כ צריכה בקוט"ש	מחיר לקוט"ש בא"ג	סה"כ לתשלום
פרטי חשבון עבור תאריכים:						
777	פסגה	01/12/20	31/12/20	0.00	93.10	0.00 ₪
778	גבע	34.70	34.70	0.00	56.22	0.00 ₪
779	שפל	52.60	52.85	0.25	34.70	0.09 ₪

סה"כ לדייר:

פסגה	גבע	שפל	סה"כ	שיא ביקוש
0.00	0.00	0.25	0.25	0.05
0.00 ₪	0.00 ₪	0.09 ₪	0.09 ₪	

סה"כ צריכה
 סה"כ לתשלום

200.95 ₪	תשלום קבוע	
0.00 ₪	תשלום עבור גודל חיבור בKVA (0x0)	
201.04 ₪	סה"כ לתשלום	לא כולל מע"מ

התפלגות חיוב בש"ח לפי תעו"ז

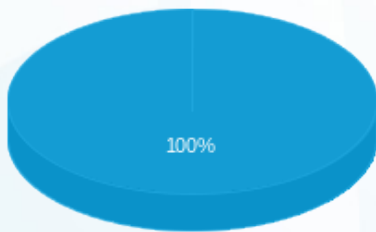

פסגה (0.00 ₪)
 גבע (0.00 ₪)
 שפל (0.09 ₪)

הסטוריית צריכה בקוט"ש

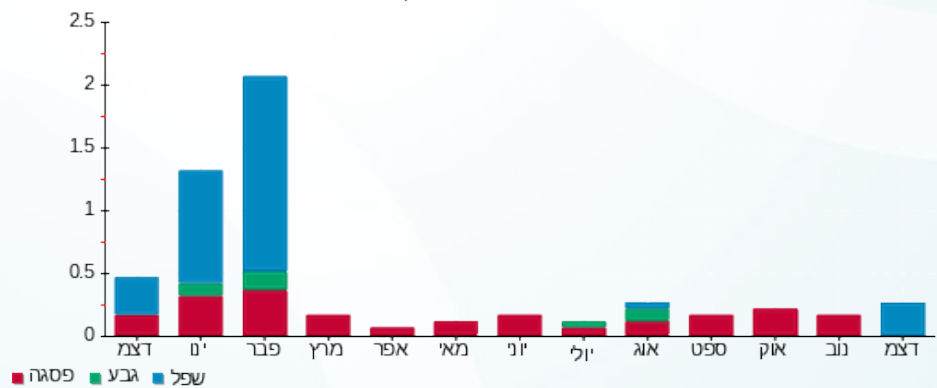



10/01/21 תאריך הפקדה:
 31/12/20 תאריך קריאה נוכחית:
 01/12/20 תאריך קריאה קודמת:

שם דייר: *מחסן 29 קפטן
 שם אתר: בורוכוב

לקוח/ה נכבד/ה, אנו מתכבדים להגיש את חישוב צריכת החשמל לתקופה 01/12/20 - 31/12/20:

מחסן 29 קפטן - 1 - 13141054(0x0)

סוג תעריף	סוג צריכה	קריאה קודמת	קריאה נוכחית	סה"כ צריכה בקוט"ש	מחיר לקוט"ש בא"ג	סה"כ לתשלום
פרטי חשבון עבור תאריכים:						
777	פסגה	01/12/20	31/12/20	1,542.30	93.10	144.90
778	גבע	774.70	794.10	19.40	56.22	10.91
779	שפל	2,349.10	2,497.10	148.00	34.70	51.36

סה"כ לדייר:

פסגה	גבע	שפל	סה"כ	שיא ביקוש
42.60	19.40	148.00	210.00	
101.92	10.91	51.36		101.92

סה"כ צריכה
 סה"כ לתשלום

200.95	תשלום קבוע	
0.00	תשלום עבור גודל חיבור בKVA (0x0)	
302.87	סה"כ לתשלום	לא כולל מע"מ

התפלגות חיוב בש"ח לפי תע"ז

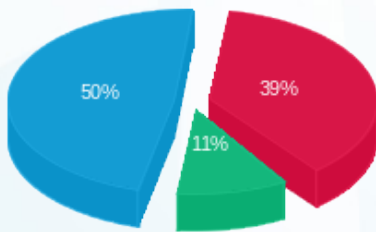

■ פסגה (39.66 ₪)
 ■ גבע (10.91 ₪)
 ■ שפל (51.36 ₪)

הסטוריית צריכה בקוט"ש

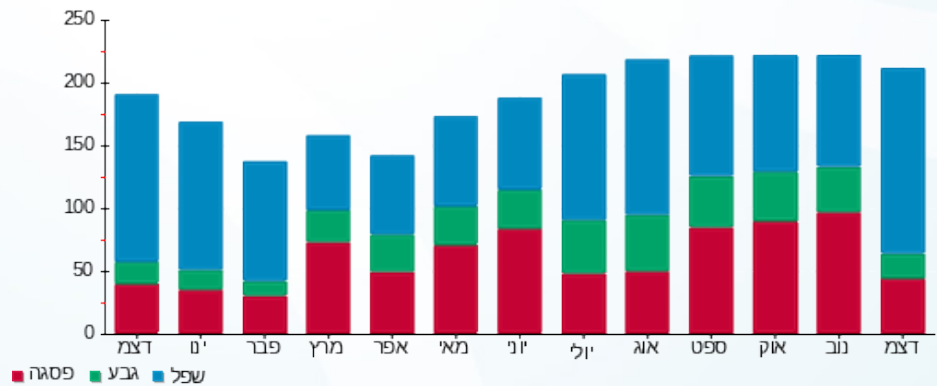



10/01/21 תאריך הפקדה:
 31/12/20 תאריך קריאה נוכחית:
 01/12/20 תאריך קריאה קודמת:

שם דייר: אופטיקה
 שם אתר: בורוכוב

לקוח/ה נכבד/ה, אנו מתכבדים להגיש את חישוב צריכת החשמל לתקופה 01/12/20 - 31/12/20:

אופטיקה - 5 - 15129229(0x0)

סוג תעריף	סוג צריכה	קריאה קודמת	קריאה נוכחית	סה"כ צריכה בקוט"ש	מחיר לקוט"ש בא"ג	סה"כ לתשלום
פרטי חשבון עבור תאריכים:						
777	פסגה	01/12/20	31/12/20	45.30	93.10	42.17 ₪
778	גבע	1,295.50	1,296.10	0.60	56.22	0.34 ₪
779	שפל	1,272.40	1,337.20	64.80	34.70	22.49 ₪

סה"כ לדייר:

פסגה	גבע	שפל	סה"כ	שיא ביקוש
45.30	0.60	64.80	110.70	2.07
42.17 ₪	0.34 ₪	22.49 ₪	65.00 ₪	

סה"כ צריכה
 סה"כ לתשלום

200.95 ₪	תשלום קבוע	
0.00 ₪	תשלום עבור גודל חיבור בKVA (0x0)	
265.95 ₪	סה"כ לתשלום	לא כולל מע"מ

התפלגות חיוב בש"ח לפי תעו"ז

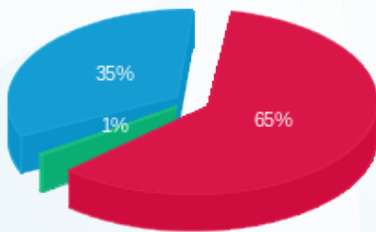

■ פסגה (42.17 ₪)
 ■ גבע (0.34 ₪)
 ■ שפל (22.49 ₪)

הסטוריית צריכה בקוט"ש

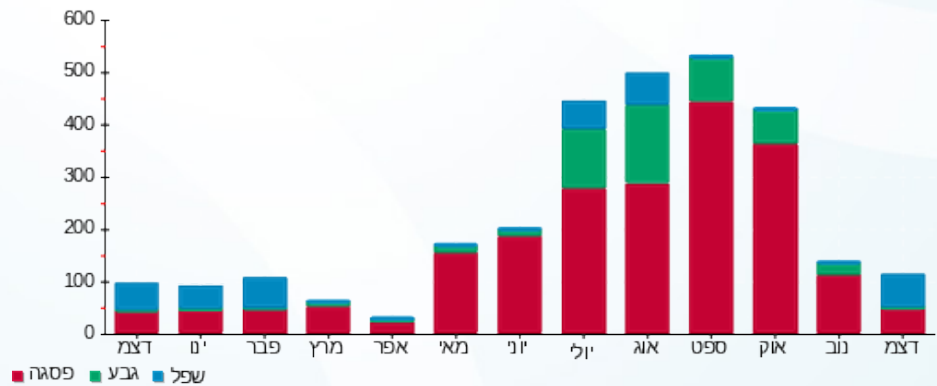



10/01/21 תאריך הפקה:
 31/12/20 תאריך קריאה נוכחית:
 01/12/20 תאריך קריאה קודמת:

שם דייר: אפנדיס
 שם אתר: בורוכוב

לקוח/ה נכבד/ה, אנו מתכבדים להגיש את חישוב צריכת החשמל לתקופה 01/12/20 - 31/12/20:

אפנדיס - 1 - 15129229 (0x0)

סוג תעריף	סוג צריכה	קריאה קודמת	קריאה נוכחית	סה"כ צריכה בקוט"ש	מחיר לקוט"ש בא"ג	סה"כ לתשלום
פרטי חשבון עבור תאריכים:						
777	פסגה	01/12/20	31/12/20	316.65	93.10	294.80 ₪
778	גבע	10,182.70	10,253.00	70.30	56.22	39.52 ₪
779	שפל	24,745.40	25,553.20	807.80	34.70	280.31 ₪

סה"כ לדייר:

פסגה	גבע	שפל	סה"כ	שיא ביקוש
316.65	70.30	807.80	1,194.75	7.24
294.80 ₪	39.52 ₪	280.31 ₪	614.63 ₪	

סה"כ צריכה
 סה"כ לתשלום

200.95 ₪	תשלום קבוע	
0.00 ₪	תשלום עבור גודל חיבור בKVA (0x0)	
815.58 ₪	סה"כ לתשלום	לא כולל מע"מ

התפלגות חיוב בש"ח לפי תע"ז

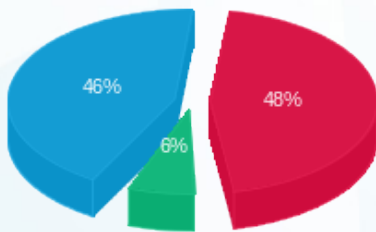

■ פסגה (294.80 ₪)
 ■ גבע (39.52 ₪)
 ■ שפל (280.31 ₪)

הסטוריית צריכה בקוט"ש

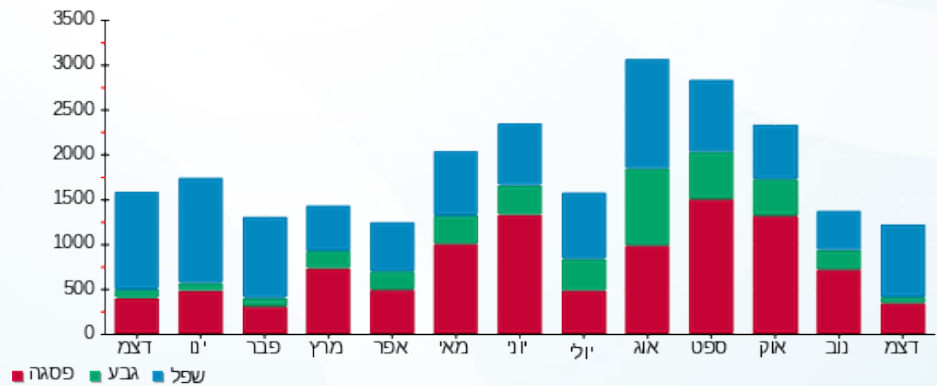



10/01/21 תאריך הפקדה:
 31/12/20 תאריך קריאה נוכחית:
 01/12/20 תאריך קריאה קודמת:

שם דייר: גולדה
 שם אתר: בורוכוב

לקוח/ה נכבד/ה, אנו מתכבדים להגיש את חישוב צריכת החשמל לתקופה 01/12/20 - 31/12/20:

גולדה - 8 - 16201591(0x0)

סוג תעריף	סוג צריכה	קריאה קודמת	קריאה נוכחית	סה"כ צריכה בקוט"ש	מחיר לקוט"ש בא"ג	סה"כ לתשלום
		01/12/20	31/12/20			
777	פסגה	99,832.40	101,663.20	1,830.80	93.10	1,704.47 ₪
778	גבע	54,582.70	55,250.90	668.20	56.22	375.66 ₪
779	שפל	126,838.70	132,877.40	6,038.70	34.70	2,095.43 ₪

סה"כ לדיר:

פסגה	גבע	שפל	סה"כ	שיא ביקוש
1,830.80	668.20	6,038.70	8,537.70	24.40
1,704.47 ₪	375.66 ₪	2,095.43 ₪	4,175.57 ₪	

סה"כ צריכה
 סה"כ לתשלום

200.95 ₪	תשלום קבוע	
0.00 ₪	תשלום עבור גודל חיבור בKVA (0x0)	
4,376.52 ₪	סה"כ לתשלום	לא כולל מע"מ

התפלגות חיוב בש"ח לפי תע"ז

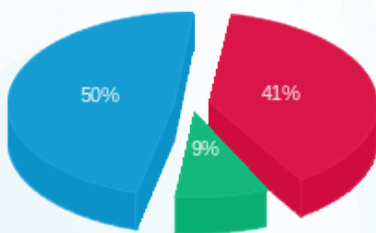

■ פסגה (1,704.47 ₪)
 ■ גבע (375.66 ₪)
 ■ שפל (2,095.43 ₪)

הסטוריית צריכה בקוט"ש

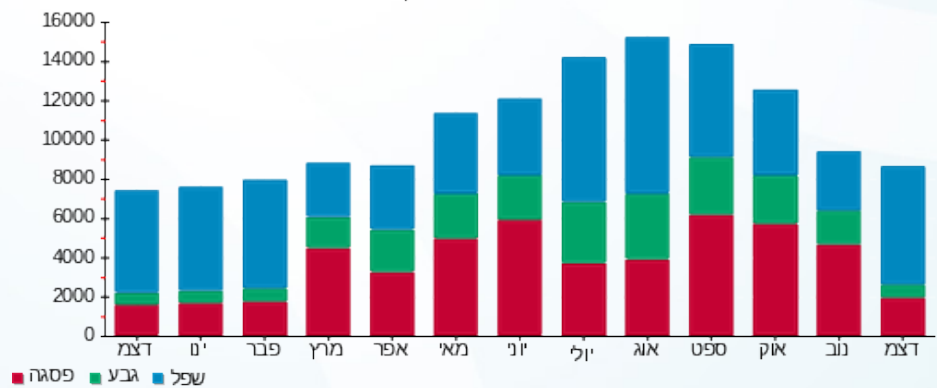

■ פסגה ■ גבע ■ שפל



10/01/21 תאריך הפקה:
 31/12/20 תאריך קריאה נוכחית:
 01/12/20 תאריך קריאה קודמת:

שם דייר: הום מרקט
 שם אתר: בורוכוב

לקוח/ה נכבד/ה, אנו מתכבדים להגיש את חישוב צריכת החשמל לתקופה 01/12/20 - 31/12/20:

הום מרקט - 2 - 16004850(0x0)

סוג תעריף	סוג צריכה	קריאה קודמת	קריאה נוכחית	סה"כ צריכה בקוט"ש	מחיר לקוט"ש בא"ג	סה"כ לתשלום
פרטי חשבון עבור תאריכים:						
777	פסגה	01/12/20	31/12/20	582.70	93.10	542.49 ₪
778	גבע	6,906.40	6,969.00	62.60	56.22	35.19 ₪
779	שפל	13,474.90	14,696.80	1,221.90	34.70	424.00 ₪

סה"כ לדייר:

פסגה	גבע	שפל	סה"כ	שיא ביקוש
582.70	62.60	1,221.90	1,867.20	13.29
₪ 542.49	₪ 35.19	₪ 424.00	₪ 1,001.69	

סה"כ צריכה
 סה"כ לתשלום

200.95 ₪	תשלום קבוע	
0.00 ₪	תשלום עבור גודל חיבור בKVA (0x0)	
1,202.64 ₪	סה"כ לתשלום	לא כולל מע"מ

התפלגות חיוב בש"ח לפי תעו"ז

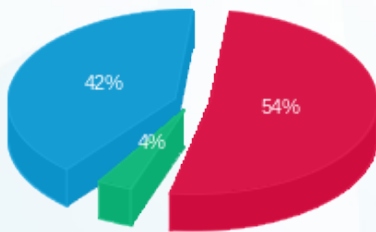

פסגה (542.49 ₪) 54%
 גבע (35.19 ₪) 4%
 שפל (424.00 ₪) 42%

הסטוריית צריכה בקוט"ש

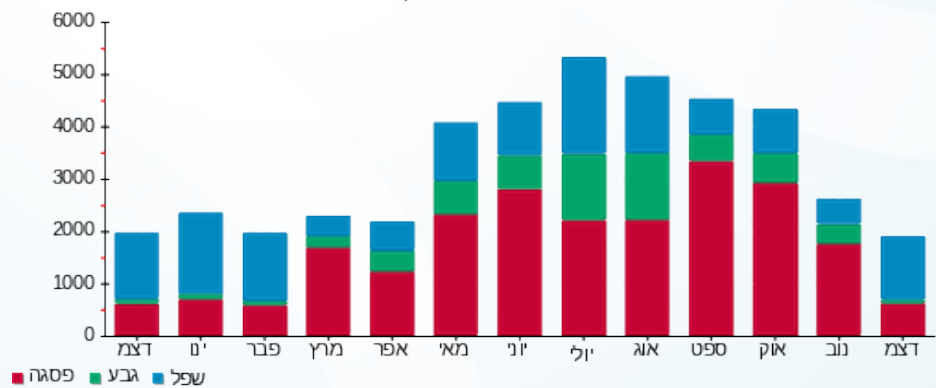



10/01/21

תאריך הפקה:

שם דייר: חנות 103 - רולדין

31/12/20

תאריך קריאה נוכחית:

שם אתר: בורוכוב

01/12/20

תאריך קריאה קודמת:

לקוח/ה נכבד/ה, אנו מתכבדים להגיש את חישוב צריכת החשמל לתקופה 01/12/20 - 31/12/20:

רולדין - 2 - 15129229 (0x0)

סוג תעריף	סוג צריכה	קריאה קודמת	קריאה נוכחית	סה"כ צריכה בקוט"ש	מחיר לקוט"ש בא"ג	סה"כ לתשלום
		01/12/20	31/12/20	פרטי חשבון עבור תאריכים:		
777	פסגה	124,601.40	126,857.40	2,256.00	93.10	2,100.34 ₪
778	גבע	56,271.00	57,299.60	1,028.60	56.22	578.28 ₪
779	שפל	99,491.00	106,665.00	7,174.00	34.70	2,489.38 ₪

סה"כ לדייר:

פסגה	גבע	שפל	סה"כ	שיא ביקוש
2,256.00	1,028.60	7,174.00	10,458.60	37.96
2,100.34 ₪	578.28 ₪	2,489.38 ₪	5,167.99 ₪	

סה"כ צריכה

סה"כ לתשלום

200.95 ₪	תשלום קבוע	
0.00 ₪	תשלום עבור גודל חיבור בKVA (0x0)	
5,368.94 ₪	סה"כ לתשלום	לא כולל מע"מ

התפלגות חיוב בש"ח לפי תע"ז

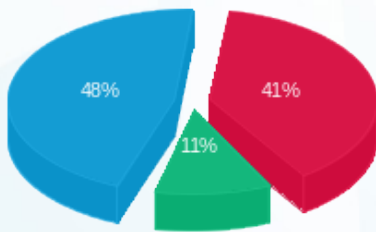

- פסגה (2,100.34 ₪) - 48%
- גבע (578.28 ₪) - 11%
- שפל (2,489.38 ₪) - 41%

הסטוריית צריכה בקוט"ש

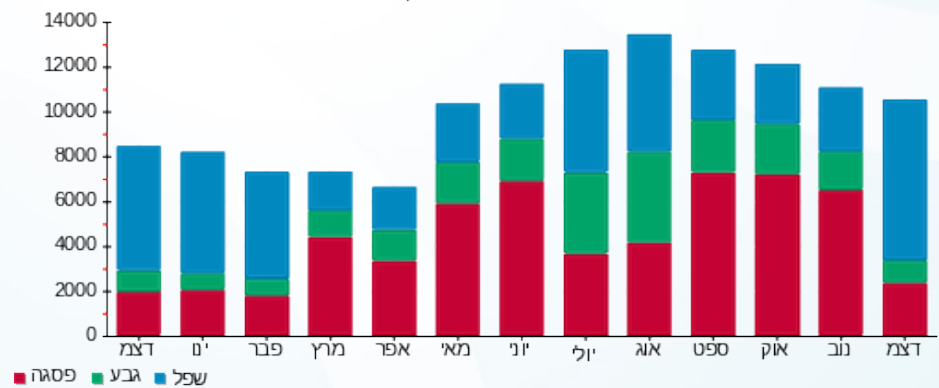



10/01/21 תאריך הפקה:
 31/12/20 תאריך קריאה נוכחית:
 01/12/20 תאריך קריאה קודמת:

שם דייר: חנות 105 - איריס לוי (גרעיני עפולה)
 שם אתר: בורוכוב

לקוח/ה נכבד/ה, אנו מתכבדים להגיש את חישוב צריכת החשמל לתקופה 01/12/20 - 31/12/20:

איריס לוי - 4 - 15129229(0x0)

סה"כ לתשלום	מחיר לקוט"ש בא"ג	סה"כ צריכה בקוט"ש	קריאה נוכחית	קריאה קודמת	סוג צריכה	סוג תעריף
			31/12/20	01/12/20		פרטי חשבון עבור תאריכים:
₪ 369.33	93.10	396.70	23,765.40	23,368.70	פסגה	777
₪ 24.51	56.22	43.60	8,246.20	8,202.60	גבע	778
₪ 281.17	34.70	810.30	9,111.50	8,301.20	שפל	779

סה"כ לדייר:

שיא ביקוש	סה"כ	שפל	גבע	פסגה
6.37	1,250.60	810.30	43.60	396.70
	₪ 675.01	₪ 281.17	₪ 24.51	₪ 369.33

סה"כ צריכה
 סה"כ לתשלום

₪ 200.95	תשלום קבוע	
₪ 0.00	תשלום עבור גודל חיבור בKVA (0x0)	
₪ 875.96	סה"כ לתשלום	לא כולל מע"מ

התפלגות חיוב בש"ח לפי תעו"ז

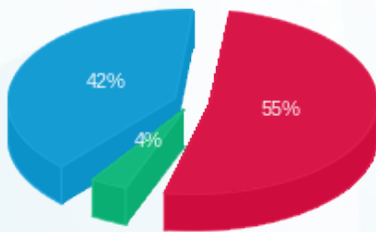

■ פסגה (₪ 369.33)
 ■ גבע (₪ 24.51)
 ■ שפל (₪ 281.17)

הסטוריית צריכה בקוט"ש

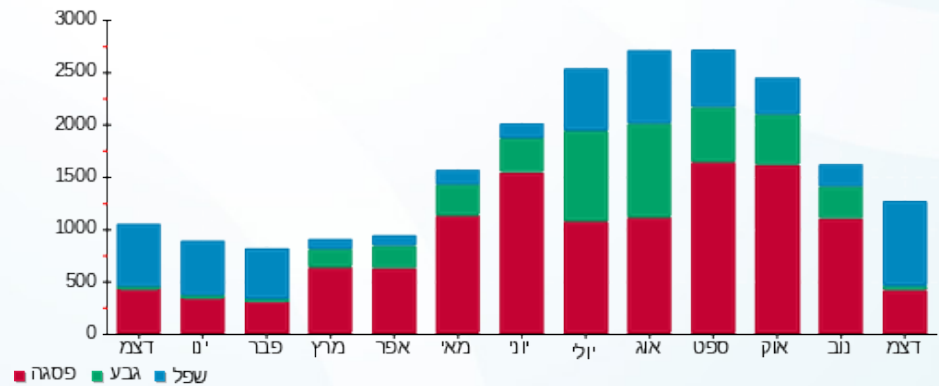

10/01/21 תאריך הפקה:
 31/12/20 תאריך קריאה נוכחית:
 01/12/20 תאריך קריאה קודמת:

שם דייר: חנות 107 - שרון חן
 שם אתר: בורוכוב

לקוח/ה נכבד/ה, אנו מתכבדים להגיש את חישוב צריכת החשמל לתקופה 01/12/20 - 31/12/20:

חנות 107 מפסק 6 - (0x0)15129229 - Q7

סוג תעריף	סוג צריכה	קריאה קודמת	קריאה נוכחית	סה"כ צריכה בקוט"ש	מחיר לקוט"ש בא"ג	סה"כ לתשלום
פרטי חשבון עבור תאריכים:						
777	פסגה	01/12/20	31/12/20	165.70	93.10	154.27 ₪
778	גבע	5,649.50	5,653.10	3.60	56.22	2.02 ₪
779	שפל	4,027.20	4,328.10	300.90	34.70	104.41 ₪

סה"כ לדייר:

פסגה	גבע	שפל	סה"כ	שיא ביקוש
165.70	3.60	300.90	470.20	10.84
154.27 ₪	2.02 ₪	104.41 ₪	260.70 ₪	

סה"כ צריכה
 סה"כ לתשלום

200.95 ₪	תשלום קבוע	
0.00 ₪	תשלום עבור גודל חיבור בKVA (0x0)	
461.65 ₪	סה"כ לתשלום	לא כולל מע"מ

התפלגות חיוב בש"ח לפי תע"ז

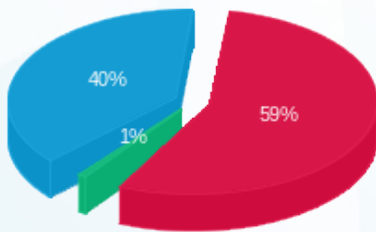

■ פסגה (154.27 ₪)
 ■ גבע (2.02 ₪)
 ■ שפל (104.41 ₪)

הסטוריית צריכה בקוט"ש

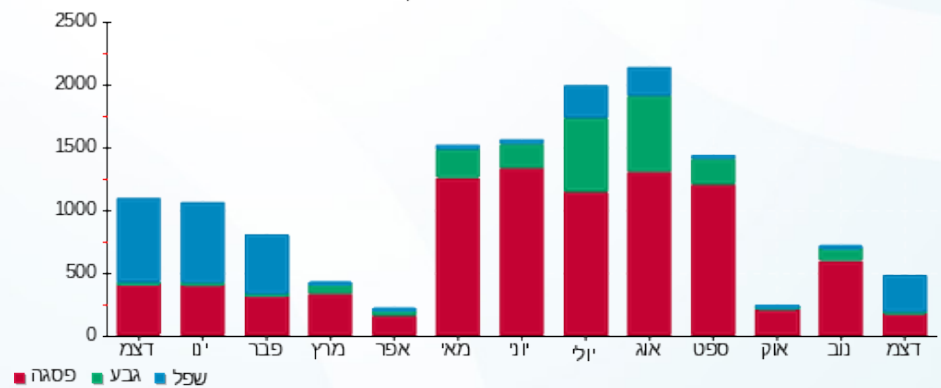



10/01/21

תאריך הפקדה:

שם דייר: חנות 203 - דומינוס

31/12/20

תאריך קריאה נוכחית:

שם אתר: בורוכוב

01/12/20

תאריך קריאה קודמת:

לקוח/ה נכבד/ה, אנו מתכבדים להגיש את חישוב צריכת החשמל לתקופה 01/12/20 - 31/12/20:

דומינוס - 3 - 16201591 (0x0)

סוג תעריף	סוג צריכה	קריאה קודמת	קריאה נוכחית	סה"כ צריכה בקוט"ש	מחיר לקוט"ש בא"ג	סה"כ לתשלום
		01/12/20	31/12/20			
777	פסגה	130,947.60	134,830.00	3,882.40	93.10	3,614.51 ₪
778	גבע	84,551.00	85,324.00	773.00	56.22	434.58 ₪
779	שפל	164,026.60	170,382.80	6,356.20	34.70	2,205.60 ₪

סה"כ לדייר:

פסגה	גבע	שפל	סה"כ	שיא ביקוש
3,882.40	773.00	6,356.20	11,011.60	45.33
3,614.51 ₪	434.58 ₪	2,205.60 ₪	6,254.70 ₪	

סה"כ צריכה

סה"כ לתשלום

200.95 ₪	תשלום קבוע	
0.00 ₪	תשלום עבור גודל חיבור בKVA (0x0)	
6,455.65 ₪	סה"כ לתשלום	לא כולל מע"מ

התפלגות חיוב בש"ח לפי תעו"ז

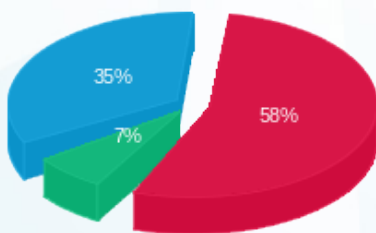

■ פסגה (3,614.51 ₪)
 ■ גבע (434.58 ₪)
 ■ שפל (2,205.60 ₪)

הסטוריית צריכה בקוט"ש

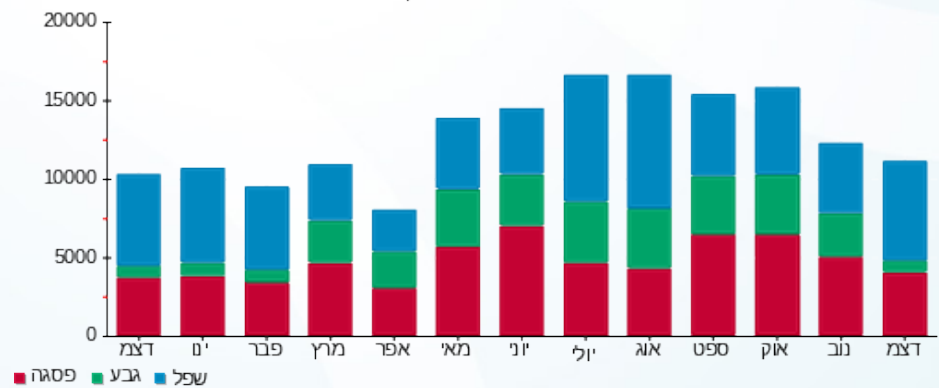

■ פסגה ■ גבע ■ שפל



10/01/21 תאריך הפקה:
 31/12/20 תאריך קריאה נוכחית:
 01/12/20 תאריך קריאה קודמת:

שם דייר: חנות 204 - גרפוס
 שם אתר: בורוכוב

לקוח/ה נכבד/ה, אנו מתכבדים להגיש את חישוב צריכת החשמל לתקופה 01/12/20 - 31/12/20:

גרפוס - 6 - 16201591(0x0)

סוג תעריף	סוג צריכה	קריאה קודמת	קריאה נוכחית	סה"כ צריכה בקוט"ש	מחיר לקוט"ש בא"ג	סה"כ לתשלום
פרטי חשבון עבור תאריכים:						
777	פסגה	01/12/20	31/12/20	129.60	93.10	120.66 ₪
778	גבע	3,615.95	3,624.15	8.20	56.22	4.61 ₪
779	שפל	3,187.85	3,480.40	292.55	34.70	101.51 ₪

סה"כ לדייר:

פסגה	גבע	שפל	סה"כ	שיא ביקוש
129.60	8.20	292.55	430.35	6.39
120.66 ₪	4.61 ₪	101.51 ₪	226.78 ₪	

סה"כ צריכה
 סה"כ לתשלום

200.95 ₪	תשלום קבוע	
0.00 ₪	תשלום עבור גודל חיבור בKVA (0x0)	
427.73 ₪	סה"כ לתשלום	לא כולל מע"מ

התפלגות חיוב בש"ח לפי תע"ז

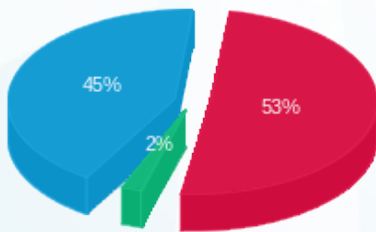

■ פסגה (120.66 ₪)
 ■ גבע (4.61 ₪)
 ■ שפל (101.51 ₪)

הסטוריית צריכה בקוט"ש

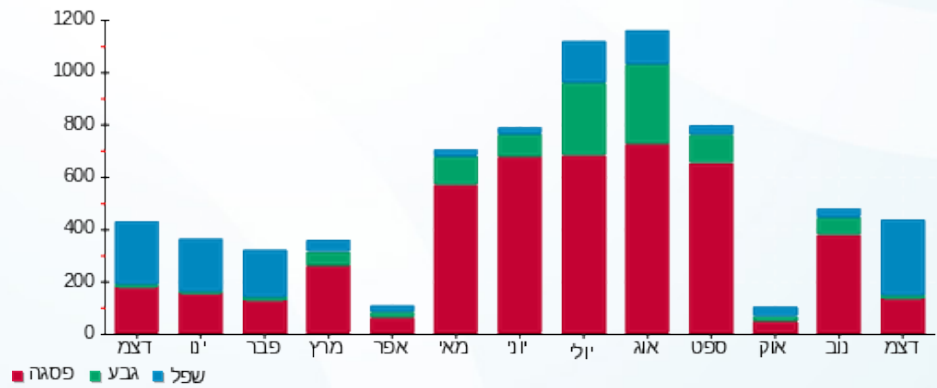

10/01/21 תאריך הפקה:
 31/12/20 תאריך קריאה נוכחית:
 01/12/20 תאריך קריאה קודמת:

שם דייר: חנות 302 - סטודיו באלנס
 שם אתר: בורוכוב

לקוח/ה נכבד/ה, אנו מתכבדים להגיש את חישוב צריכת החשמל לתקופה 01/12/20 - 31/12/20:

חנות 311 - סטודיו בלאנס - 3 - 16004850(0x0)

סוג תעריף	סוג צריכה	קריאה קודמת	קריאה נוכחית	סה"כ צריכה בקוט"ש	מחיר לקוט"ש בא"ג	סה"כ לתשלום
פרטי חשבון עבור תאריכים:						
777	פסגה	01/12/20	31/12/20	89.50	93.10	83.32 ₪
778	גבע	9,711.90	9,725.40	13.50	56.22	7.59 ₪
779	שפל	11,816.70	11,982.10	165.40	34.70	57.39 ₪

סה"כ לדייר:

פסגה	גבע	שפל	סה"כ	שיא ביקוש
89.50	13.50	165.40	268.40	4.60
₪ 83.32	₪ 7.59	₪ 57.39	₪ 148.31	

סה"כ צריכה
 סה"כ לתשלום

200.95 ₪	תשלום קבוע	
0.00 ₪	תשלום עבור גודל חיבור בKVA (0x0)	
349.26 ₪	סה"כ לתשלום	לא כולל מע"מ

התפלגות חיוב בש"ח לפי תע"ז

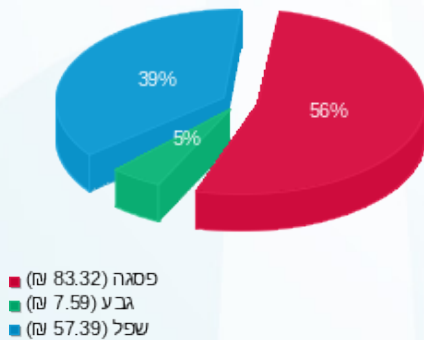

הסטוריית צריכה בקוט"ש

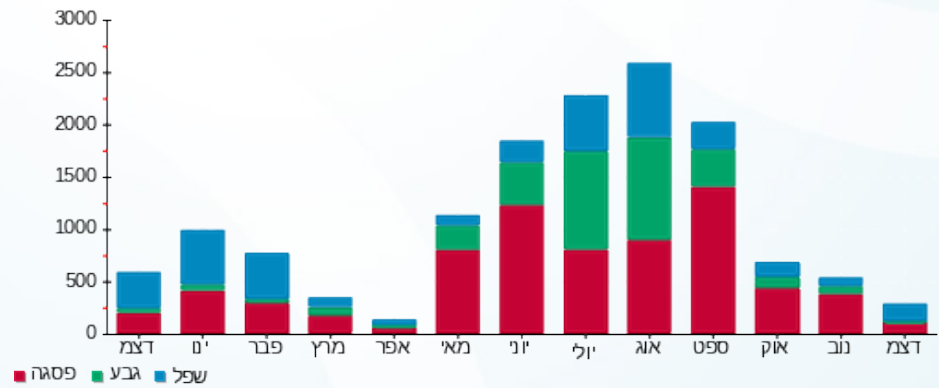

10/01/21 תאריך הפקה:
 31/12/20 תאריך קריאה נוכחית:
 01/12/20 תאריך קריאה קודמת:

שם דייר: חנות 304 - גי אם סי מרכז רפואי בע"מ
 שם אתר: בורוכוב

לקוח/ה נכבד/ה, אנו מתכבדים להגיש את חישוב צריכת החשמל לתקופה 01/12/20 - 31/12/20:

גי אם סי מרכז רפואי בע"מ - 1 - 16004851(0x0)

סוג תעריף	סוג צריכה	קריאה קודמת	קריאה נוכחית	סה"כ צריכה בקוט"ש	מחיר לקוט"ש בא"ג	סה"כ לתשלום
פרטי חשבון עבור תאריכים:						
		01/12/20	31/12/20			
777	פסגה	36,705.80	37,400.40	694.60	93.10	646.67 ₪
778	גבע	13,456.70	13,580.80	124.10	56.22	69.77 ₪
779	שפל	23,890.70	25,450.60	1,559.90	34.70	541.29 ₪

סה"כ לדיר:

פסגה	גבע	שפל	סה"כ	שיא ביקוש
694.60	124.10	1,559.90	2,378.60	8.34
646.67 ₪	69.77 ₪	541.29 ₪	1,257.73 ₪	

סה"כ צריכה
 סה"כ לתשלום

200.95 ₪	תשלום קבוע	
0.00 ₪	תשלום עבור גודל חיבור בKVA (0x0)	
1,458.68 ₪	סה"כ לתשלום	לא כולל מע"מ

התפלגות חיוב בש"ח לפי תע"ז

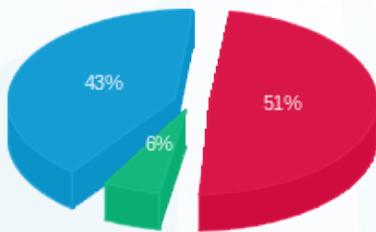

פסגה (646.67 ₪) 43%
 גבע (69.77 ₪) 6%
 שפל (541.29 ₪) 51%

הסטוריית צריכה בקוט"ש

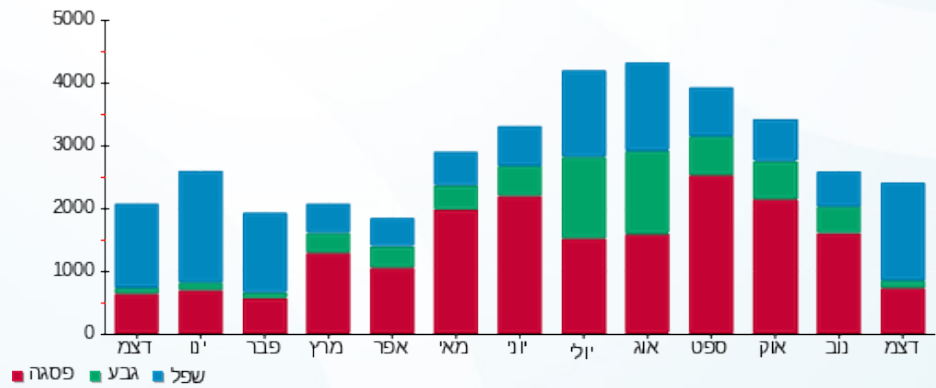



10/01/21 תאריך הפקדה:
 31/12/20 תאריך קריאה נוכחית:
 01/12/20 תאריך קריאה קודמת:

שם דייר: טעינת רכב בחניון 1-
 שם אתר: בורוכוב

לקוח/ה נכבד/ה, אנו מתכבדים להגיש את חישוב צריכת החשמל לתקופה 01/12/20 - 31/12/20:

טעינת רכב בחניון 1-1 - 18247119(0x0)

סה"כ לתשלום	מחיר לקוט"ש בא"ג	סה"כ צריכה בקוט"ש	קריאה נוכחית	קריאה קודמת	סוג צריכה	סוג תעריף
			31/12/20	01/12/20	פרטי חשבון עבור תאריכים:	
₪ 35.47	93.10	38.10	415.20	377.10	פסגה	777
₪ 6.69	56.22	11.90	121.90	110.00	גבע	778
₪ 29.18	34.70	84.10	278.50	194.40	שפל	779

סה"כ לדייר:

שיא ביקוש	סה"כ	שפל	גבע	פסגה
10.73	134.10	84.10	11.90	38.10
	₪ 71.34	₪ 29.18	₪ 6.69	₪ 35.47

סה"כ צריכה
 סה"כ לתשלום

₪ 36.10	תשלום קבוע	
₪ 0.00	תשלום עבור גודל חיבור בKVA (0x0)	
₪ 107.44	סה"כ לתשלום	לא כולל מע"מ

התפלגות חיוב בש"ח לפי תעו"ז

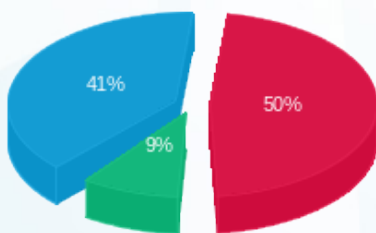

פסגה (₪ 35.47) 50%
 גבע (₪ 6.69) 9%
 שפל (₪ 29.18) 41%

הסטוריית צריכה בקוט"ש

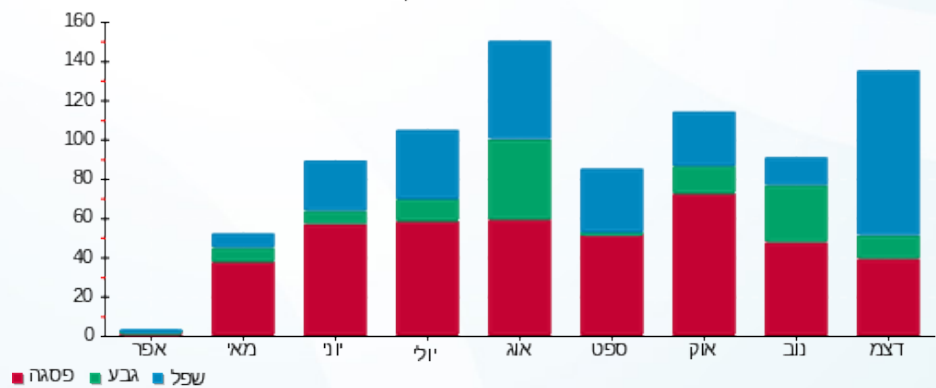

10/01/21 תאריך הפקה:
 31/12/20 תאריך קריאה נוכחי:
 01/12/20 תאריך קריאה קודמת:

שם דייר: מחסן CB 13 גלידה 2
 שם אתר: בורוכוב

לקוח/ה נכבד/ה, אנו מתכבדים להגיש את חישוב צריכת החשמל לתקופה 01/12/20 - 31/12/20:

מחסן CB 13 גלידה 2 - 2 - 16048002(0x0)

סוג תעריף	סוג צריכה	קריאה קודמת	קריאה נוכחית	סה"כ צריכה בקוט"ש	מחיר לקוט"ש בא"ג	סה"כ לתשלום
פרטי חשבון עבור תאריכים:						
777	פסגה	01/12/20	31/12/20	5.95	93.10	5.54 ₪
778	גבע	127.75	130.40	2.65	56.22	1.49 ₪
779	שפל	325.15	345.45	20.30	34.70	7.04 ₪

סה"כ לדייר:

פסגה	גבע	שפל	סה"כ	שיא ביקוש
5.95	2.65	20.30	28.90	0.15
₪ 5.54	₪ 1.49	₪ 7.04	₪ 14.07	

סה"כ צריכה
 סה"כ לתשלום

200.95 ₪	תשלום קבוע	
0.00 ₪	תשלום עבור גודל חיבור בKVA (0x0)	
215.02 ₪	סה"כ לתשלום	לא כולל מע"מ

התפלגות חיוב בש"ח לפי תעו"ז

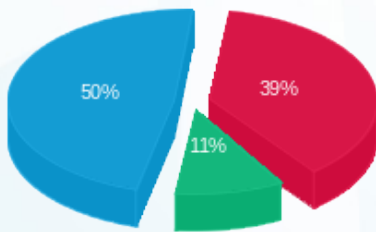

פסגה (₪ 5.54)
 גבע (₪ 1.49)
 שפל (₪ 7.04)

הסטוריית צריכה בקוט"ש

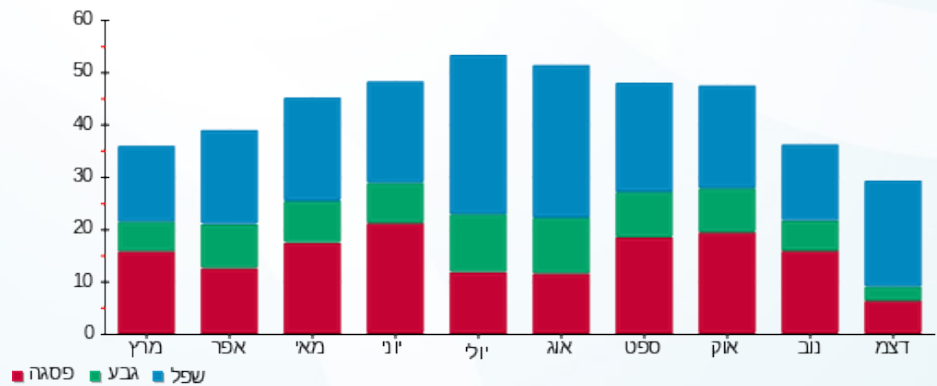



10/01/21

תאריך הפקה:

שם דייר: מחסן 15 רולדין

31/12/20

תאריך קריאה נוכחית:

שם אתר: בורוכוב

01/12/20

תאריך קריאה קודמת:

לקוח/ה נכבד/ה, אנו מתכבדים להגיש את חישוב צריכת החשמל לתקופה 01/12/20 - 31/12/20:

מחסן 15 רולדין - 1 - 18247244(0x0)

סוג תעריף	סוג צריכה	קריאה קודמת	קריאה נוכחית	סה"כ צריכה בקוט"ש	מחיר לקוט"ש בא"ג	סה"כ לתשלום
		01/12/20	31/12/20			
777	פסגה	5,064.70	5,379.50	314.80	93.10	293.08 ₪
778	גבע	2,671.00	2,786.60	115.60	56.22	64.99 ₪
779	שפל	6,383.50	7,357.80	974.30	34.70	338.08 ₪

סה"כ לדייר:

פסגה	גבע	שפל	סה"כ	שיא ביקוש
314.80	115.60	974.30	1,404.70	3.76
293.08 ₪	64.99 ₪	338.08 ₪	696.15 ₪	

סה"כ צריכה

סה"כ לתשלום

200.95 ₪	תשלום קבוע	
0.00 ₪	תשלום עבור גודל חיבור בKVA (0x0)	
897.10 ₪	סה"כ לתשלום	לא כולל מע"מ

התפלגות חיוב בש"ח לפי תעו"ז

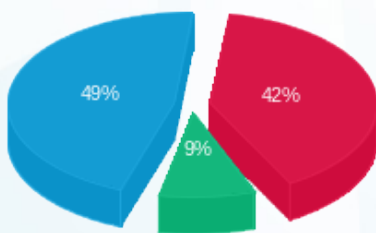

- פסגה (293.08 ₪) 49%
- גבע (64.99 ₪) 9%
- שפל (338.08 ₪) 42%

הסטוריית צריכה בקוט"ש

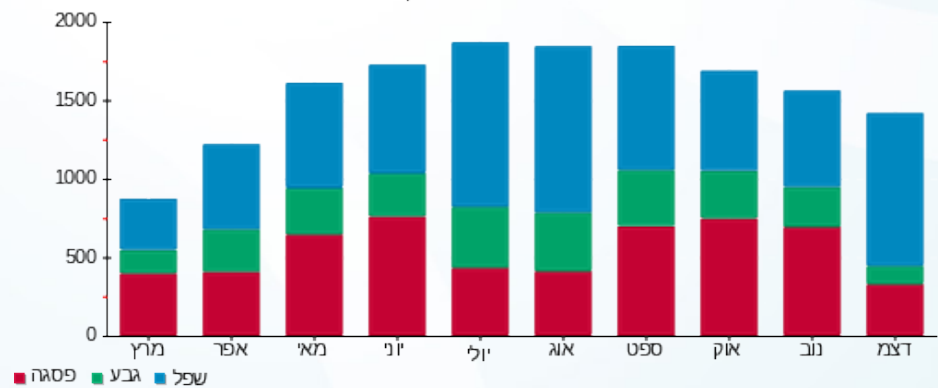

- פסגה
- גבע
- שפל





10/01/21

תאריך הפקה:

שם דייר: מחסן 16 שמור

31/12/20

תאריך קריאה נוכחית:

שם אתר: בורוכוב

01/12/20

תאריך קריאה קודמת:

לקוח/ה נכבד/ה, אנו מתכבדים להגיש את חישוב צריכת החשמל לתקופה 01/12/20 - 31/12/20:

מחסן 16 שמור - 1 - 18247243(0x0)

סה"כ לתשלום	מחיר לקוט"ש בא"ג	סה"כ צריכה בקוט"ש	קריאה נוכחית	קריאה קודמת	סוג צריכה	סוג תעריף
			31/12/20	01/12/20		פרטי חשבון עבור תאריכים:
0.00 ₪	93.10	0.00	4.10	4.10	פסגה	777
0.00 ₪	56.22	0.00	2.10	2.10	גבע	778
0.00 ₪	34.70	0.00	5.10	5.10	שפל	779

סה"כ לדייר:

שיא ביקוש	סה"כ	שפל	גבע	פסגה
0.05	0.00	0.00	0.00	0.00
	0.00 ₪	0.00 ₪	0.00 ₪	0.00 ₪

סה"כ צריכה

סה"כ לתשלום

0.00 ₪	תשלום קבוע	
0.00 ₪	תשלום עבור גודל חיבור KVA ב(0x0)	
0.00 ₪	סה"כ לתשלום	לא כולל מע"מ

התפלגות חיוב בש"ח לפי תעו"ז

הסטוריית צריכה בקוט"ש

פסגה (0.00 ₪)
גבע (0.00 ₪)
שפל (0.00 ₪)

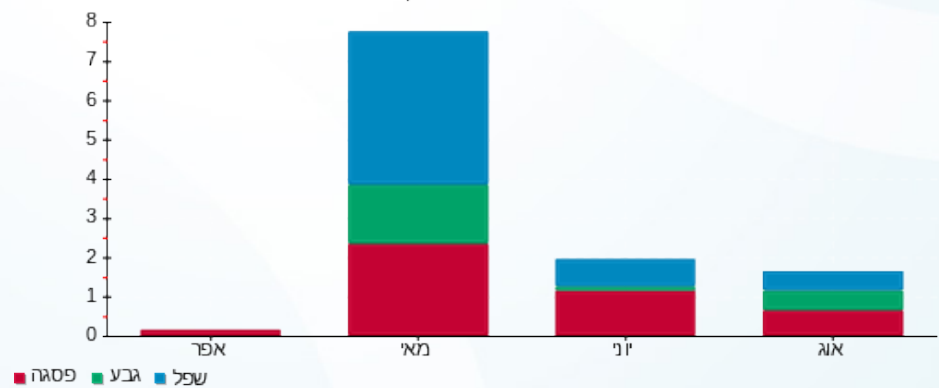



10/01/21

תאריך הפקדה:

שם דייר: מחסן 27 - פרטנר

31/12/20

תאריך קריאה נוכחית:

שם אתר: בורוכוב

01/12/20

תאריך קריאה קודמת:

לקוח/ה נכבד/ה, אנו מתכבדים להגיש את חישוב צריכת החשמל לתקופה 01/12/20 - 31/12/20:

מחסן 27 פרטנר - 1 - (0x0)16193909

סוג תעריף	סוג צריכה	קריאה קודמת	קריאה נוכחית	סה"כ צריכה בקוט"ש	מחיר לקוט"ש בא"ג	סה"כ לתשלום
פרטי חשבון עבור תאריכים:						
777	פסגה	01/12/20	31/12/20	201.60	93.10	187.69 ₪
778	גבע	1,756.60	1,851.70	95.10	56.22	53.47 ₪
779	שפל	4,571.45	5,292.45	721.00	34.70	250.19 ₪

סה"כ לדייר:

פסגה	גבע	שפל	סה"כ	שיא ביקוש
201.60	95.10	721.00	1,017.70	2.16
187.69 ₪	53.47 ₪	250.19 ₪	491.34 ₪	

סה"כ צריכה

סה"כ לתשלום

200.95 ₪	תשלום קבוע	
0.00 ₪	תשלום עבור גודל חיבור בKVA (0x0)	
692.29 ₪	סה"כ לתשלום	לא כולל מע"מ

התפלגות חיוב בש"ח לפי תע"ז

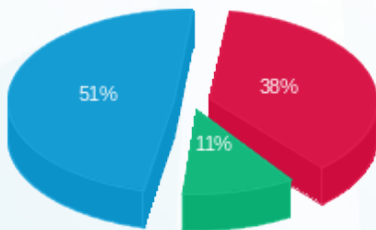

- פסגה (187.69 ₪) - 51%
- גבע (53.47 ₪) - 11%
- שפל (250.19 ₪) - 38%

הסטוריית צריכה בקוט"ש

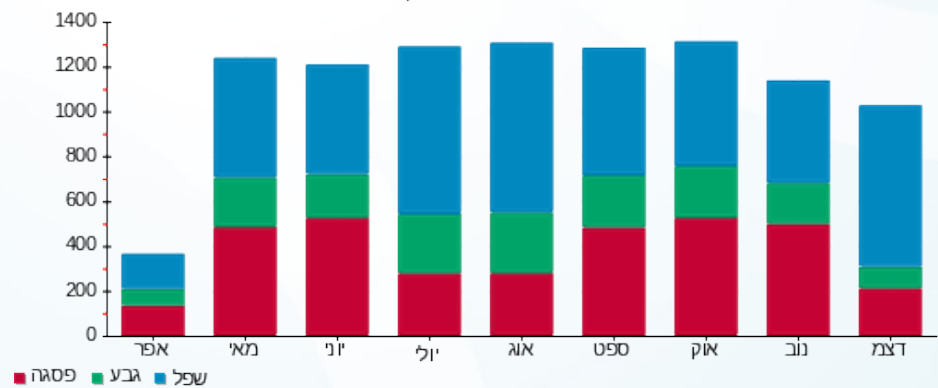



10/01/21

תאריך הפקדה:

שם דייר: מחסן BH 28 אפנדיס

31/12/20

תאריך קריאה נוכחית:

שם אתר: בורוכוב

01/12/20

תאריך קריאה קודמת:

לקוח/ה נכבד/ה, אנו מתכבדים להגיש את חישוב צריכת החשמל לתקופה 01/12/20 - 31/12/20:

מחסן BH 28 אפנדיס - 4 - 16193909(0x0)

סה"כ לתשלום	מחיר לקוט"ש בא"ג	סה"כ צריכה בקוט"ש	קריאה נוכחית	קריאה קודמת	סוג צריכה	סוג תעריף
			31/12/20	01/12/20	פרטי חשבון עבור תאריכים:	
₪ 0.65	93.10	0.70	3.80	3.10	פסגה	777
₪ 0.00	56.22	0.00	0.20	0.20	גבע	778
₪ 0.00	34.70	0.00	0.25	0.25	שפל	779

סה"כ לדייר:

שיא ביקוש	סה"כ	שפל	גבע	פסגה
0.25	0.70	0.00	0.00	0.70
	₪ 0.65	₪ 0.00	₪ 0.00	₪ 0.65

סה"כ צריכה

סה"כ לתשלום

₪ 200.95	תשלום קבוע	
₪ 0.00	תשלום עבור גודל חיבור בKVA (0x0)	
₪ 201.60	סה"כ לתשלום	לא כולל מע"מ

התפלגות חיוב בש"ח לפי תעו"ז



■ פסגה (₪ 0.65)
 ■ גבע (₪ 0.00)
 ■ שפל (₪ 0.00)

הסטוריית צריכה בקוט"ש

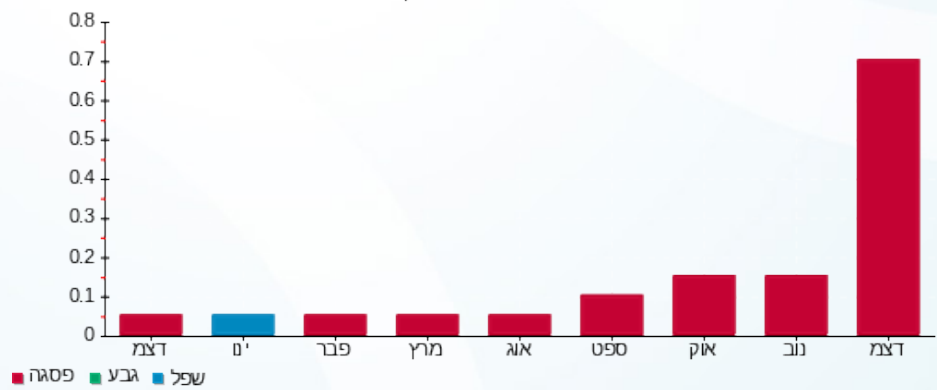

10/01/21 תאריך הפקה:
 31/12/20 תאריך קריאה נוכחית:
 01/12/20 תאריך קריאה קודמת:

שם דייר: מחסן 33 גרעיני עפולה
 שם אתר: בורוכוב

לקוח/ה נכבד/ה, אנו מתכבדים להגיש את חישוב צריכת החשמל לתקופה 01/12/20 - 31/12/20:

מחסן 33 גרעיני עפולה - 1 - 16048006(0x0)

סוג תעריף	סוג צריכה	קריאה קודמת	קריאה נוכחית	סה"כ צריכה בקוט"ש	מחיר לקוט"ש בא"ג	סה"כ לתשלום
פרטי חשבון עבור תאריכים:						
777	פסגה	01/12/20	31/12/20	0.30	93.10	28 ₪
778	גבע	0.80	0.80	0.00	56.22	0.00 ₪
779	שפל	18.60	18.80	0.20	34.70	0.07 ₪

סה"כ לדייר:

פסגה	גבע	שפל	סה"כ	שיא ביקוש
0.30	0.00	0.20	0.50	0.11
28 ₪	0.00 ₪	0.07 ₪	35 ₪	

סה"כ צריכה
 סה"כ לתשלום

200.95 ₪	תשלום קבוע	
0.00 ₪	תשלום עבור גודל חיבור בKVA (0x0)	
201.30 ₪	סה"כ לתשלום	לא כולל מע"מ

התפלגות חיוב בש"ח לפי תעו"ז

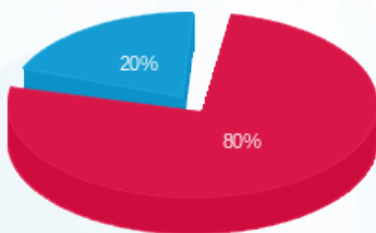

פסגה (0.28 ₪)
 גבע (0.00 ₪)
 שפל (0.07 ₪)

הסטוריית צריכה בקוט"ש

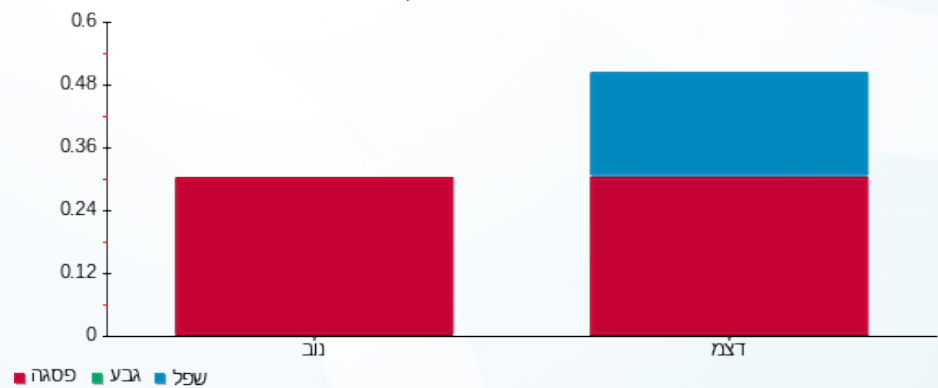

10/01/21 תאריך הפקה:
 31/12/20 תאריך קריאה נוכחית:
 01/12/20 תאריך קריאה קודמת:

שם דייר: מחסן BB מפסק Q2 - חברת הנהול
 שם אתר: בורוכוב

לקוח/ה נכבד/ה, אנו מתכבדים להגיש את חישוב צריכת החשמל לתקופה 01/12/20 - 31/12/20:

מחסן BB חברת הנהול - 2 - (0x0)16048004

סוג תעריף	סוג צריכה	קריאה קודמת	קריאה נוכחית	סה"כ צריכה בקוט"ש	מחיר לקוט"ש בא"ג	סה"כ לתשלום
פרטי חשבון עבור תאריכים:						
777	פסגה	01/12/20	31/12/20	0.00	93.10	0.00 ₪
778	גבע	87.00	87.00	0.00	56.22	0.00 ₪
779	שפל	197.65	197.65	0.00	34.70	0.00 ₪

סה"כ לדייר:

פסגה	גבע	שפל	סה"כ	שיא ביקוש
0.00	0.00	0.00	0.00	0.03
0.00 ₪	0.00 ₪	0.00 ₪	0.00 ₪	

סה"כ צריכה
 סה"כ לתשלום

200.95 ₪	תשלום קבוע	
0.00 ₪	תשלום עבור גודל חיבור KVA (0x0)	
200.95 ₪	סה"כ לתשלום	לא כולל מע"מ

התפלגות חיוב בש"ח לפי תעו"ז

- פסגה (0.00 ₪)
- גבע (0.00 ₪)
- שפל (0.00 ₪)

הסטוריית צריכה בקוט"ש

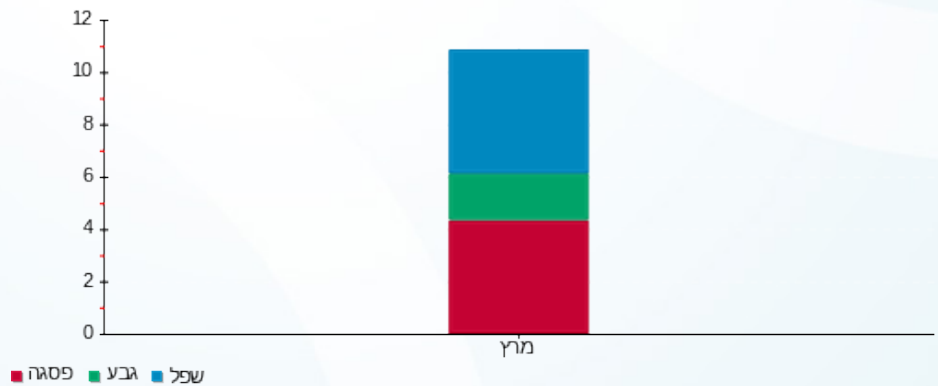

10/01/21 תאריך הפקה:
 31/12/20 תאריך קריאה נוכחי:
 01/12/20 תאריך קריאה קודמת:

שם דייר: מחסן פלאפל בריבוע קומה 0
 שם אתר: בורוכוב

לקוח/ה נכבד/ה, אנו מתכבדים להגיש את חישוב צריכת החשמל לתקופה 01/12/20 - 31/12/20:

מחסן פלאפל בריבוע קומה 0 - 10 - 15129229(0x0)

סוג תעריף	סוג צריכה	קריאה קודמת	קריאה נוכחית	סה"כ צריכה בקוט"ש	מחיר לקוט"ש בא"ג	סה"כ לתשלום
פרטי חשבון עבור תאריכים:						
777	פסגה	01/12/20	31/12/20	127.14	93.10	118.36 ₪
778	גבע	88.21	143.94	55.73	56.22	31.33 ₪
779	שפל	273.78	766.26	492.48	34.70	170.89 ₪

סה"כ לדייר:

פסגה	גבע	שפל	סה"כ	שיא ביקוש
127.14	55.73	492.48	675.34	1.69
118.36 ₪	31.33 ₪	170.89 ₪	320.58 ₪	

סה"כ צריכה
 סה"כ לתשלום

200.95 ₪	תשלום קבוע	
0.00 ₪	תשלום עבור גודל חיבור בKVA (0x0)	
521.53 ₪	סה"כ לתשלום	לא כולל מע"מ

התפלגות חיוב בש"ח לפי תעו"ז

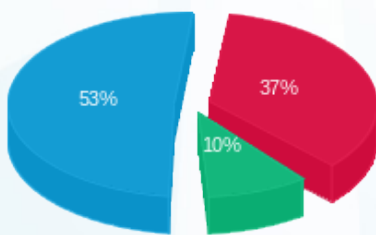

פסגה (118.36 ₪) ■
 גבע (31.33 ₪) ■
 שפל (170.89 ₪) ■

הסטוריית צריכה בקוט"ש

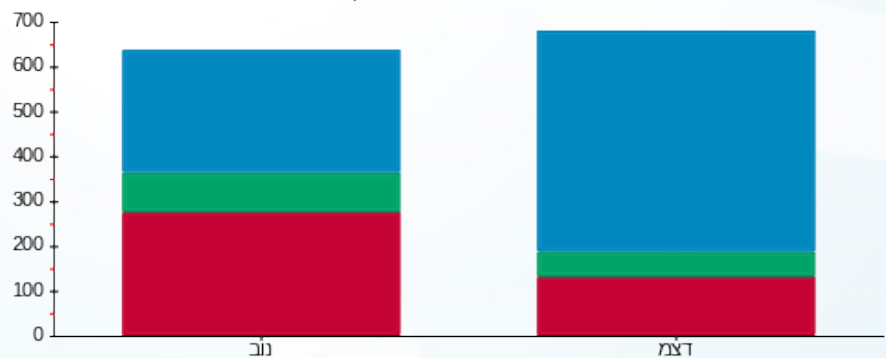

פסגה ■ גבע ■ שפל

10/01/21 תאריך הפקה:
 31/12/20 תאריך קריאה נוכחית:
 01/12/20 תאריך קריאה קודמת:

שם דייר: מעדניית נעמי
 שם אתר: בורוכוב

לקוח/ה נכבד/ה, אנו מתכבדים להגיש את חישוב צריכת החשמל לתקופה 01/12/20 - 31/12/20:

מעדניית נעמי - 2 - 16201591(0x0)

סוג תעריף	סוג צריכה	קריאה קודמת	קריאה נוכחית	סה"כ צריכה בקוט"ש	מחיר לקוט"ש בא"ג	סה"כ לתשלום
פרטי חשבון עבור תאריכים:						
777	פסגה	01/12/20	31/12/20	1,822.00	93.10	1,696.28 ₪
778	גבע	39,588.60	40,078.20	489.60	56.22	275.25 ₪
779	שפל	82,090.20	87,116.60	5,026.40	34.70	1,744.16 ₪

סה"כ לדייר:

פסגה	גבע	שפל	סה"כ	שיא ביקוש
1,822.00	489.60	5,026.40	7,338.00	22.97
1,696.28 ₪	275.25 ₪	1,744.16 ₪	3,715.70 ₪	

סה"כ צריכה
 סה"כ לתשלום

200.95 ₪	תשלום קבוע	
0.00 ₪	תשלום עבור גודל חיבור בKVA (0x0)	
3,916.65 ₪	סה"כ לתשלום	לא כולל מע"מ

התפלגות חיוב בש"ח לפי תעו"ז

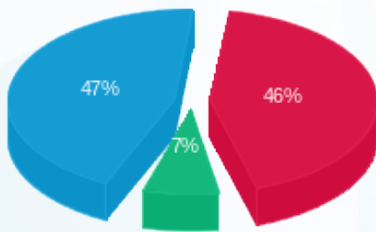

■ פסגה (1,696.28 ₪)
 ■ גבע (275.25 ₪)
 ■ שפל (1,744.16 ₪)

הסטוריית צריכה בקוט"ש

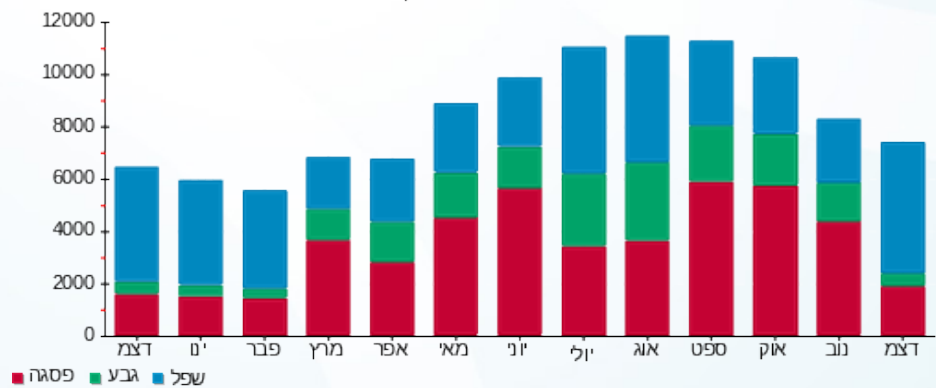

10/01/21 תאריך הפקדה:
 31/12/20 תאריך קריאה נוכחית:
 01/12/20 תאריך קריאה קודמת:

שם דייר: נוי השדה
 שם אתר: בורוכוב

לקוח/ה נכבד/ה, אנו מתכבדים להגיש את חישוב צריכת החשמל לתקופה 01/12/20 - 31/12/20:

נוי השדה - 11 - 16201591(0x0)

סוג תעריף	סוג צריכה	קריאה קודמת	קריאה נוכחית	סה"כ צריכה בקוט"ש	מחיר לקוט"ש בא"ג	סה"כ לתשלום
פרטי חשבון עבור תאריכים:						
777	פסגה	01/12/20	31/12/20	1,276.90	93.10	1,188.79 ₪
778	גבע	49.50	495.80	446.30	56.22	250.91 ₪
779	שפל	23.20	3,609.30	3,586.10	34.70	1,244.38 ₪

סה"כ לדייר:

פסגה	גבע	שפל	סה"כ	שיא ביקוש
1,276.90	446.30	3,586.10	5,309.30	15.31
1,188.79 ₪	250.91 ₪	1,244.38 ₪	2,684.08 ₪	

סה"כ צריכה
 סה"כ לתשלום

200.95 ₪	תשלום קבוע	
0.00 ₪	תשלום עבור גודל חיבור בKVA (0x0)	
2,885.03 ₪	סה"כ לתשלום	לא כולל מע"מ

התפלגות חיוב בש"ח לפי תע"ז

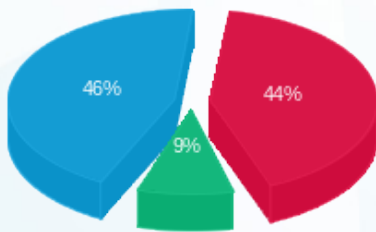

■ פסגה (1,188.79 ₪)
 ■ גבע (250.91 ₪)
 ■ שפל (1,244.38 ₪)

הסטוריית צריכה בקוט"ש

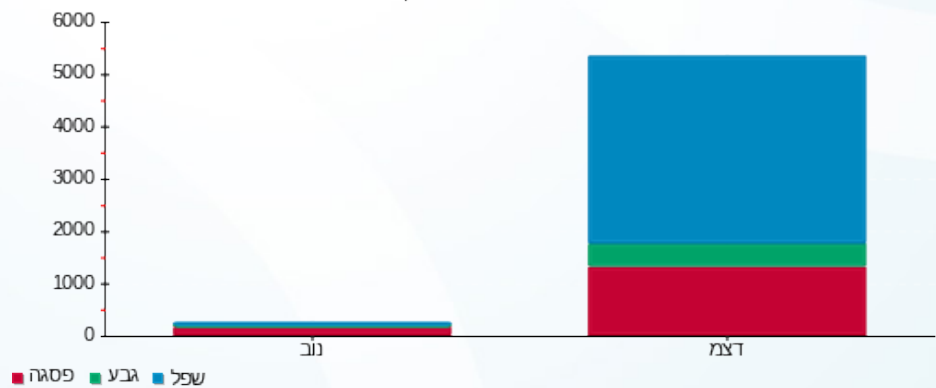



10/01/21

תאריך הפקדה:

שם דייר: סופר פארם

31/12/20

תאריך קריאה נוכחית:

שם אתר: בורוכוב

01/12/20

תאריך קריאה קודמת:

לקוח/ה נכבד/ה, אנו מתכבדים להגיש את חישוב צריכת החשמל לתקופה 01/12/20 - 31/12/20:

סופר פארם - 1 - 16201591(0x0)

סוג תעריף	סוג צריכה	קריאה קודמת	קריאה נוכחית	סה"כ צריכה בקוט"ש	מחיר לקוט"ש בא"ג	סה"כ לתשלום
פרטי חשבון עבור תאריכים:						
777	פסגה	01/12/20	31/12/20	3,120.40	93.10	2,905.09 ₪
778	גבע	42,576.80	43,144.00	567.20	56.22	318.88 ₪
779	שפל	73,394.00	80,440.00	7,046.00	34.70	2,444.96 ₪

סה"כ לדייר:

פסגה	גבע	שפל	סה"כ	שיא ביקוש
3,120.40	567.20	7,046.00	10,733.60	28.19
2,905.09 ₪	318.88 ₪	2,444.96 ₪	5,668.93 ₪	

סה"כ צריכה

סה"כ לתשלום

200.95 ₪	תשלום קבוע	
0.00 ₪	תשלום עבור גודל חיבור בKVA (0x0)	
5,869.88 ₪	סה"כ לתשלום	לא כולל מע"מ

התפלגות חיוב בש"ח לפי תע"ז

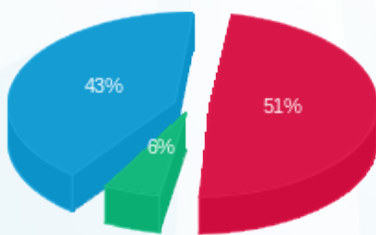

- פסגה (2,905.09 ₪) - 51%
- גבע (318.88 ₪) - 6%
- שפל (2,444.96 ₪) - 43%

הסטוריית צריכה בקוט"ש

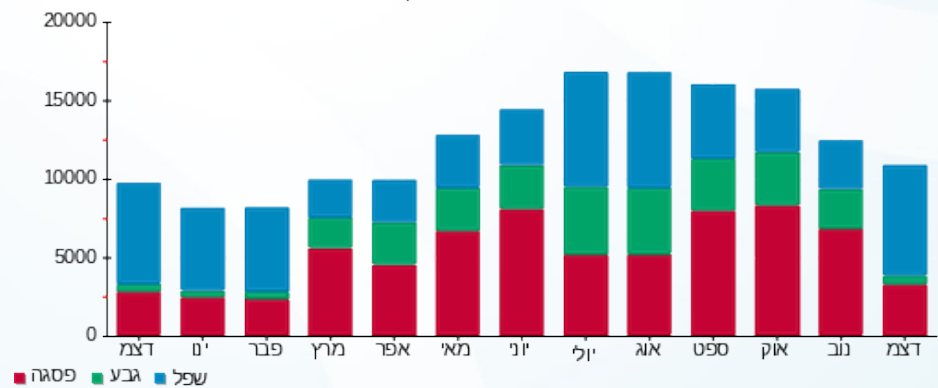



10/01/21

תאריך הפקה:

שם דייר: עו"ד אמיר ברמן

31/12/20

תאריך קריאה נוכחית:

שם אתר: בורוכוב

01/12/20

תאריך קריאה קודמת:

לקוח/ה נכבד/ה, אנו מתכבדים להגיש את חישוב צריכת החשמל לתקופה 01/12/20 - 31/12/20:

עו"ד אמיר ברמן - 2 - 16004851(0x0)

סוג תעריף	סוג צריכה	קריאה קודמת	קריאה נוכחית	סה"כ צריכה בקוט"ש	מחיר לקוט"ש בא"ג	סה"כ לתשלום
פרטי חשבון עבור תאריכים:						
777	פסגה	01/12/20	31/12/20	16.90	93.10	15.73 ₪
778	גבע	220.20	220.20	0.00	56.22	0.00 ₪
779	שפל	177.60	195.30	17.70	34.70	6.14 ₪

סה"כ לדייר:

פסגה	גבע	שפל	סה"כ	שיא ביקוש
16.90	0.00	17.70	34.60	1.11
15.73 ₪	0.00 ₪	6.14 ₪	21.88 ₪	

סה"כ צריכה

סה"כ לתשלום

36.10 ₪	תשלום קבוע	
0.00 ₪	תשלום עבור גודל חיבור בKVA (0x0)	
57.98 ₪	סה"כ לתשלום	לא כולל מע"מ

התפלגות חיוב בש"ח לפי תעו"ז

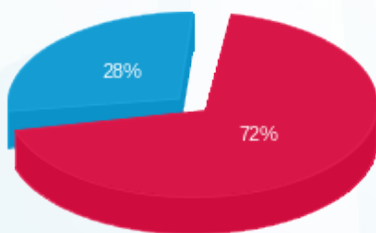

- פסגה (15.73 ₪)
- גבע (0.00 ₪)
- שפל (6.14 ₪)

הסטוריית צריכה בקוט"ש

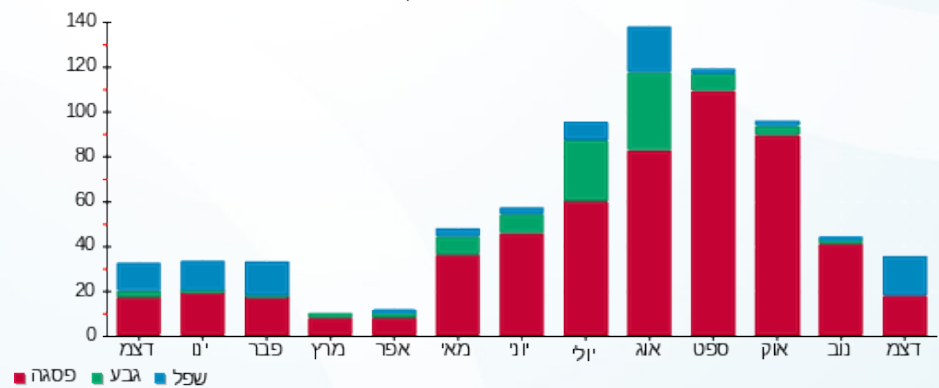



10/01/21 תאריך הפקה:
 31/12/20 תאריך קריאה נוכחית:
 01/12/20 תאריך קריאה קודמת:

שם דייר: ציבורי
 שם אתר: בורוכוב

לקוח/ה נכבד/ה, אנו מתכבדים להגיש את חישוב צריכת החשמל לתקופה 01/12/20 - 31/12/20:

שנאי 2 - 15 - 13080913(0x0)

סוג תעריף	סוג צריכה	קריאה קודמת	קריאה נוכחית	סה"כ צריכה בקוט"ש	מחיר לקוט"ש בא"ג	סה"כ לתשלום
		01/12/20	31/12/20	פרטי חשבון עבור תאריכים:		
777	פסגה	708,173.80	726,215.80	18,042.00	93.10	16,797.10 ₪
778	גבע	356,842.10	361,305.30	4,463.20	56.22	2,509.21 ₪
779	שפל	717,810.80	760,339.20	42,528.40	34.70	14,757.35 ₪

מחנן קפטן 1 - 13141054(0x0)

סוג תעריף	סוג צריכה	קריאה קודמת	קריאה נוכחית	סה"כ צריכה בקוט"ש	מחיר לקוט"ש בא"ג	סה"כ לתשלום
		01/12/20	31/12/20	פרטי חשבון עבור תאריכים:		
777	פסגה	1,499.70	1,542.30	-42.60	93.10	-39.66 ₪
778	גבע	774.70	794.10	-19.40	56.22	-10.91 ₪
779	שפל	2,349.10	2,497.10	-148.00	34.70	-51.36 ₪

אפנדיס 1 - 15129229(0x0)

סוג תעריף	סוג צריכה	קריאה קודמת	קריאה נוכחית	סה"כ צריכה בקוט"ש	מחיר לקוט"ש בא"ג	סה"כ לתשלום
		01/12/20	31/12/20	פרטי חשבון עבור תאריכים:		
777	פסגה	23,472.10	23,788.75	-316.65	93.10	-294.80 ₪
778	גבע	10,182.70	10,253.00	-70.30	56.22	-39.52 ₪
779	שפל	24,745.40	25,553.20	-807.80	34.70	-280.31 ₪

נות 103 - 2 - 15129229(0x0)

סוג תעריף	סוג צריכה	קריאה קודמת	קריאה נוכחית	סה"כ צריכה בקוט"ש	מחיר לקוט"ש בא"ג	סה"כ לתשלום
		01/12/20	31/12/20	פרטי חשבון עבור תאריכים:		
777	פסגה	124,601.40	126,857.40	-2,256.00	93.10	-2,100.34 ₪
778	גבע	56,271.00	57,299.60	-1,028.60	56.22	-578.28 ₪
779	שפל	99,491.00	106,665.00	-7,174.00	34.70	-2,489.38 ₪



פלאפל - 3 - 15129229(0x0)

סוג תעריף	סוג צריכה	קריאה קודמת	קריאה נוכחית	סה"כ צריכה בקוט"ש	מחיר לקוט"ש בא"ג	סה"כ לתשלום
פרטי חשבון עבור תאריכים:						
777	פסגה	01/12/20	31/12/20	-692.20	93.10	₪ -644.44
778	גבע	19,415.90	19,493.80	-77.90	56.22	₪ -43.80
779	שפל	30,149.50	31,557.20	-1,407.70	34.70	₪ -488.47

חנות 105 - 4 - 15129229(0x0)

סוג תעריף	סוג צריכה	קריאה קודמת	קריאה נוכחית	סה"כ צריכה בקוט"ש	מחיר לקוט"ש בא"ג	סה"כ לתשלום
פרטי חשבון עבור תאריכים:						
777	פסגה	01/12/20	31/12/20	-396.70	93.10	₪ -369.33
778	גבע	8,202.60	8,246.20	-43.60	56.22	₪ -24.51
779	שפל	8,301.20	9,111.50	-810.30	34.70	₪ -281.17

חנות 106 - 5 - 15129229(0x0)

סוג תעריף	סוג צריכה	קריאה קודמת	קריאה נוכחית	סה"כ צריכה בקוט"ש	מחיר לקוט"ש בא"ג	סה"כ לתשלום
פרטי חשבון עבור תאריכים:						
777	פסגה	01/12/20	31/12/20	-45.30	93.10	₪ -42.17
778	גבע	1,295.50	1,296.10	-0.60	56.22	₪ -0.34
779	שפל	1,272.40	1,337.20	-64.80	34.70	₪ -22.49

חנות 107 - 6 - 15129229(0x0)

סוג תעריף	סוג צריכה	קריאה קודמת	קריאה נוכחית	סה"כ צריכה בקוט"ש	מחיר לקוט"ש בא"ג	סה"כ לתשלום
פרטי חשבון עבור תאריכים:						
777	פסגה	18,431.50	18,597.20	-165.70	93.10	₪ -154.27
778	גבע	5,649.50	5,653.10	-3.60	56.22	₪ -2.02
779	שפל	4,027.20	4,328.10	-300.90	34.70	₪ -104.41

מחסן פלאפל בריבוע - 10 - 15129229(0x0)

סוג תעריף	סוג צריכה	קריאה קודמת	קריאה נוכחית	סה"כ צריכה בקוט"ש	מחיר לקוט"ש בא"ג	סה"כ לתשלום
פרטי חשבון עבור תאריכים:						
777	פסגה	271.07	398.21	-127.14	93.10	₪ -118.36
778	גבע	88.21	143.94	-55.73	56.22	₪ -31.33
779	שפל	273.78	766.26	-492.48	34.70	₪ -170.89



הום מרקט - 2 - (0x0)16004850

סוג תעריף	סוג צריכה	קריאה קודמת	קריאה נוכחית	סה"כ צריכה בקוט"ש	מחיר לקוט"ש בא"ג	סה"כ לתשלום
פרטי חשבון עבור תאריכים:						
777	פסגה	01/12/20	31/12/20	-582.70	93.10	₪ -542.49
778	גבע	6,906.40	6,969.00	-62.60	56.22	₪ -35.19
779	שפל	13,474.90	14,696.80	-1,221.90	34.70	₪ -424.00

חנות 311 - 3 - (0x0)16004850

סוג תעריף	סוג צריכה	קריאה קודמת	קריאה נוכחית	סה"כ צריכה בקוט"ש	מחיר לקוט"ש בא"ג	סה"כ לתשלום
פרטי חשבון עבור תאריכים:						
777	פסגה	01/12/20	31/12/20	-89.50	93.10	₪ -83.32
778	גבע	9,711.90	9,725.40	-13.50	56.22	₪ -7.59
779	שפל	11,816.70	11,982.10	-165.40	34.70	₪ -57.39

חנות 304 - 1 - (0x0)16004851

סוג תעריף	סוג צריכה	קריאה קודמת	קריאה נוכחית	סה"כ צריכה בקוט"ש	מחיר לקוט"ש בא"ג	סה"כ לתשלום
פרטי חשבון עבור תאריכים:						
777	פסגה	01/12/20	31/12/20	-694.60	93.10	₪ -646.67
778	גבע	13,456.70	13,580.80	-124.10	56.22	₪ -69.77
779	שפל	23,890.70	25,450.60	-1,559.90	34.70	₪ -541.29

אמיר ברמן - 2 - (0x0)16004851

סוג תעריף	סוג צריכה	קריאה קודמת	קריאה נוכחית	סה"כ צריכה בקוט"ש	מחיר לקוט"ש בא"ג	סה"כ לתשלום
פרטי חשבון עבור תאריכים:						
777	פסגה	01/12/20	31/12/20	-16.90	93.10	₪ -15.73
778	גבע	220.20	220.20	0.00	56.22	₪ 0.00
779	שפל	177.60	195.30	-17.70	34.70	₪ -6.14

מחנן חוות נעמי 14 - 1 - (0x0)16048002

סוג תעריף	סוג צריכה	קריאה קודמת	קריאה נוכחית	סה"כ צריכה בקוט"ש	מחיר לקוט"ש בא"ג	סה"כ לתשלום
פרטי חשבון עבור תאריכים:						
777	פסגה	01/12/20	31/12/20	-15.45	93.10	₪ -14.38
778	גבע	663.80	669.90	-6.10	56.22	₪ -3.43
779	שפל	1,916.65	1,968.85	-52.20	34.70	₪ -18.11



מחנן חוות נעמי - 2 - (0x0)16048002

סוג תעריף	סוג צריכה	קריאה קודמת	קריאה נוכחית	סה"כ צריכה בקוט"ש	מחיר לקוט"ש בא"ג	סה"כ לתשלום
פרטי חשבון עבור תאריכים:						
777	פסגה	01/12/20	31/12/20	-5.95	93.10	₪ -5.54
778	גבע	127.75	130.40	-2.65	56.22	₪ -1.49
779	שפל	325.15	345.45	-20.30	34.70	₪ -7.04

מחנן גולדה - 3 - (0x0)16048002

סוג תעריף	סוג צריכה	קריאה קודמת	קריאה נוכחית	סה"כ צריכה בקוט"ש	מחיר לקוט"ש בא"ג	סה"כ לתשלום
פרטי חשבון עבור תאריכים:						
777	פסגה	01/12/20	31/12/20	-57.95	93.10	₪ -53.95
778	גבע	1,171.30	1,198.65	-27.35	56.22	₪ -15.38
779	שפל	3,286.10	3,494.40	-208.30	34.70	₪ -72.28

שקע טעינה - 4 - (0x0)16048002

סוג תעריף	סוג צריכה	קריאה קודמת	קריאה נוכחית	סה"כ צריכה בקוט"ש	מחיר לקוט"ש בא"ג	סה"כ לתשלום
פרטי חשבון עבור תאריכים:						
777	פסגה	01/12/20	31/12/20	-215.80	93.10	₪ -200.91
778	גבע	3,179.00	3,206.60	-27.60	56.22	₪ -15.52
779	שפל	13,170.90	13,503.10	-332.20	34.70	₪ -115.27

מחנן A - (0x0)16048004 - 1/22/24

סוג תעריף	סוג צריכה	קריאה קודמת	קריאה נוכחית	סה"כ צריכה בקוט"ש	מחיר לקוט"ש בא"ג	סה"כ לתשלום
פרטי חשבון עבור תאריכים:						
777	פסגה	01/12/20	31/12/20	-59.55	93.10	₪ -55.44
778	גבע	828.20	835.85	-7.65	56.22	₪ -4.30
779	שפל	506.55	547.55	-41.00	34.70	₪ -14.23

מחנן 25 - 2 - (0x0)16048004

סוג תעריף	סוג צריכה	קריאה קודמת	קריאה נוכחית	סה"כ צריכה בקוט"ש	מחיר לקוט"ש בא"ג	סה"כ לתשלום
פרטי חשבון עבור תאריכים:						
777	פסגה	01/12/20	31/12/20	0.00	93.10	₪ 0.00
778	גבע	87.00	87.00	0.00	56.22	₪ 0.00
779	שפל	197.65	197.65	0.00	34.70	₪ 0.00



מחנן 26 - 3 - 16048004 (0x0)

סוג תעריף	סוג צריכה	קריאה קודמת	קריאה נוכחית	סה"כ צריכה בקוט"ש	מחיר לקוט"ש בא"ג	סה"כ לתשלום
פרטי חשבון עבור תאריכים:						
777	פסגה	01/12/20	31/12/20	0.00	93.10	0.00 ₪
778	גבע	34.70	34.70	0.00	56.22	0.00 ₪
779	שפל	52.60	52.85	-0.25	34.70	-0.09 ₪

מחנן 22-23 - 4 - 16048004 (0x0)

סוג תעריף	סוג צריכה	קריאה קודמת	קריאה נוכחית	סה"כ צריכה בקוט"ש	מחיר לקוט"ש בא"ג	סה"כ לתשלום
פרטי חשבון עבור תאריכים:						
777	פסגה	01/12/20	31/12/20	-11.20	93.10	-10.43 ₪
778	גבע	903.35	908.95	-5.60	56.22	-3.15 ₪
779	שפל	2,374.30	2,430.55	-56.25	34.70	-19.52 ₪

מחנן 32 - 1 - 16048006 (0x0)

סוג תעריף	סוג צריכה	קריאה קודמת	קריאה נוכחית	סה"כ צריכה בקוט"ש	מחיר לקוט"ש בא"ג	סה"כ לתשלום
פרטי חשבון עבור תאריכים:						
777	פסגה	01/12/20	31/12/20	-0.30	93.10	-0.28 ₪
778	גבע	0.80	0.80	0.00	56.22	0.00 ₪
779	שפל	18.60	18.80	-0.20	34.70	-0.07 ₪

מחנן גריעיני עפולה - 2 - 16048006 (0x0)

סוג תעריף	סוג צריכה	קריאה קודמת	קריאה נוכחית	סה"כ צריכה בקוט"ש	מחיר לקוט"ש בא"ג	סה"כ לתשלום
פרטי חשבון עבור תאריכים:						
777	פסגה	5,204.30	5,275.40	-71.10	93.10	-66.19 ₪
778	גבע	2,854.50	2,889.50	-35.00	56.22	-19.68 ₪
779	שפל	7,929.50	8,193.00	-263.50	34.70	-91.43 ₪

שטיפת רכבים - 3 - 16048006 (0x0)

סוג תעריף	סוג צריכה	קריאה קודמת	קריאה נוכחית	סה"כ צריכה בקוט"ש	מחיר לקוט"ש בא"ג	סה"כ לתשלום
פרטי חשבון עבור תאריכים:						
777	פסגה	5,866.85	5,870.75	-3.90	93.10	-3.63 ₪
778	גבע	1,741.20	1,743.10	-1.90	56.22	-1.07 ₪
779	שפל	1,614.00	1,644.70	-30.70	34.70	-10.65 ₪



מחנן 27 - 1 - 16193909(0x0)

סוג תעריף	סוג צריכה	קריאה קודמת	קריאה נוכחית	סה"כ צריכה בקוט"ש	מחיר לקוט"ש בא"ג	סה"כ לתשלום
פרטי חשבון עבור תאריכים:						
777	פסגה	01/12/20	31/12/20	-201.60	93.10	187.69 ₪
778	גבע	1,756.60	1,851.70	-95.10	56.22	53.47 ₪
779	שפל	4,571.45	5,292.45	-721.00	34.70	250.19 ₪

מחנן עידן פרידמן - 2 - 16193909(0x0)

סוג תעריף	סוג צריכה	קריאה קודמת	קריאה נוכחית	סה"כ צריכה בקוט"ש	מחיר לקוט"ש בא"ג	סה"כ לתשלום
פרטי חשבון עבור תאריכים:						
777	פסגה	01/12/20	31/12/20	-14.20	93.10	13.22 ₪
778	גבע	345.20	350.50	-5.30	56.22	2.98 ₪
779	שפל	958.85	997.90	-39.05	34.70	13.55 ₪

מחנן 28 - 4 - 16193909(0x0)

סוג תעריף	סוג צריכה	קריאה קודמת	קריאה נוכחית	סה"כ צריכה בקוט"ש	מחיר לקוט"ש בא"ג	סה"כ לתשלום
פרטי חשבון עבור תאריכים:						
777	פסגה	01/12/20	31/12/20	-0.70	93.10	0.65 ₪
778	גבע	0.20	0.20	0.00	56.22	0.00 ₪
779	שפל	0.25	0.25	0.00	34.70	0.00 ₪

סופר פארם - 1 - 16201591(0x0)

סוג תעריף	סוג צריכה	קריאה קודמת	קריאה נוכחית	סה"כ צריכה בקוט"ש	מחיר לקוט"ש בא"ג	סה"כ לתשלום
פרטי חשבון עבור תאריכים:						
777	פסגה	90,277.20	93,397.60	-3,120.40	93.10	2,905.09 ₪
778	גבע	42,576.80	43,144.00	-567.20	56.22	318.88 ₪
779	שפל	73,394.00	80,440.00	-7,046.00	34.70	2,444.96 ₪

מעדניית נעמי - 2 - 16201591(0x0)

סוג תעריף	סוג צריכה	קריאה קודמת	קריאה נוכחית	סה"כ צריכה בקוט"ש	מחיר לקוט"ש בא"ג	סה"כ לתשלום
פרטי חשבון עבור תאריכים:						
777	פסגה	90,035.40	91,857.40	-1,822.00	93.10	1,696.28 ₪
778	גבע	39,588.60	40,078.20	-489.60	56.22	275.25 ₪
779	שפל	82,090.20	87,116.60	-5,026.40	34.70	1,744.16 ₪



חנות 203 - 3 - 16201591(0x0)

סוג תעריף	סוג צריכה	קריאה קודמת	קריאה נוכחית	סה"כ צריכה בקוט"ש	מחיר לקוט"ש בא"ג	סה"כ לתשלום
פרטי חשבון עבור תאריכים:						
777	פסגה	01/12/20	31/12/20	-3,882.40	93.10	₪ -3,614.51
778	גבע	84,551.00	85,324.00	-773.00	56.22	₪ -434.58
779	שפל	164,026.60	170,382.80	-6,356.20	34.70	₪ -2,205.60

קפטן - 4 - 16201591(0x0)

סוג תעריף	סוג צריכה	קריאה קודמת	קריאה נוכחית	סה"כ צריכה בקוט"ש	מחיר לקוט"ש בא"ג	סה"כ לתשלום
פרטי חשבון עבור תאריכים:						
777	פסגה	01/12/20	31/12/20	-2,049.40	93.10	₪ -1,907.99
778	גבע	41,426.40	41,797.60	-371.20	56.22	₪ -208.69
779	שפל	80,644.60	84,311.40	-3,666.80	34.70	₪ -1,272.38

הום מרקט - 5 - 16201591(0x0)

סוג תעריף	סוג צריכה	קריאה קודמת	קריאה נוכחית	סה"כ צריכה בקוט"ש	מחיר לקוט"ש בא"ג	סה"כ לתשלום
פרטי חשבון עבור תאריכים:						
777	פסגה	01/12/20	31/12/20	0.00	93.10	₪ 0.00
778	גבע	23,485.20	23,485.20	0.00	56.22	₪ 0.00
779	שפל	55,706.80	55,706.80	0.00	34.70	₪ 0.00

חנות 204 - 6 - 16201591(0x0)

סוג תעריף	סוג צריכה	קריאה קודמת	קריאה נוכחית	סה"כ צריכה בקוט"ש	מחיר לקוט"ש בא"ג	סה"כ לתשלום
פרטי חשבון עבור תאריכים:						
777	פסגה	01/12/20	31/12/20	-129.60	93.10	₪ -120.66
778	גבע	3,615.95	3,624.15	-8.20	56.22	₪ -4.61
779	שפל	3,187.85	3,480.40	-292.55	34.70	₪ -101.51

גולדה - 8 - 16201591(0x0)

סוג תעריף	סוג צריכה	קריאה קודמת	קריאה נוכחית	סה"כ צריכה בקוט"ש	מחיר לקוט"ש בא"ג	סה"כ לתשלום
פרטי חשבון עבור תאריכים:						
777	פסגה	01/12/20	31/12/20	-1,830.80	93.10	₪ -1,704.47
778	גבע	54,582.70	55,250.90	-668.20	56.22	₪ -375.66
779	שפל	126,838.70	132,877.40	-6,038.70	34.70	₪ -2,095.43



נוי - 11 - 16201591(0x0)

סוג תעריף	סוג צריכה	קריאה קודמת	קריאה נוכחית	סה"כ צריכה בקוט"ש	מחיר לקוט"ש בא"ג	סה"כ לתשלום
פרטי חשבון עבור תאריכים:						
777	פסגה	01/12/20	31/12/20	-1,276.90	93.10	1,188.79 ₪
778	גבע	49.50	495.80	-446.30	56.22	250.91 ₪
779	שפל	23.20	3,609.30	-3,586.10	34.70	1,244.38 ₪

שופרסל - 9 - 16226475(0x0)

סוג תעריף	סוג צריכה	קריאה קודמת	קריאה נוכחית	סה"כ צריכה בקוט"ש	מחיר לקוט"ש בא"ג	סה"כ לתשלום
פרטי חשבון עבור תאריכים:						
777	פסגה	01/12/20	31/12/20	-13,813.60	93.10	12,860.46 ₪
778	גבע	422,878.40	429,130.40	-6,252.00	56.22	3,514.87 ₪
779	שפל	955,899.20	999,342.40	-43,443.20	34.70	15,074.79 ₪

שנאי - 15 - 16226475(0x0)

סוג תעריף	סוג צריכה	קריאה קודמת	קריאה נוכחית	סה"כ צריכה בקוט"ש	מחיר לקוט"ש בא"ג	סה"כ לתשלום
פרטי חשבון עבור תאריכים:						
777	פסגה	01/12/20	31/12/20	25,759.00	93.10	23,981.63 ₪
778	גבע	711,460.70	721,645.40	10,184.70	56.22	5,725.84 ₪
779	שפל	1,577,619.30	1,653,689.70	76,070.40	34.70	26,396.43 ₪

טעינת רכב בחניון - 1 - 1 - 18247119(0x0)

סוג תעריף	סוג צריכה	קריאה קודמת	קריאה נוכחית	סה"כ צריכה בקוט"ש	מחיר לקוט"ש בא"ג	סה"כ לתשלום
פרטי חשבון עבור תאריכים:						
777	פסגה	01/12/20	31/12/20	-38.10	93.10	35.47 ₪
778	גבע	110.00	121.90	-11.90	56.22	6.69 ₪
779	שפל	194.40	278.50	-84.10	34.70	29.18 ₪

מחסן 16 - 1 - 18247243(0x0)

סוג תעריף	סוג צריכה	קריאה קודמת	קריאה נוכחית	סה"כ צריכה בקוט"ש	מחיר לקוט"ש בא"ג	סה"כ לתשלום
פרטי חשבון עבור תאריכים:						
777	פסגה	01/12/20	31/12/20	0.00	93.10	0.00 ₪
778	גבע	2.10	2.10	0.00	56.22	0.00 ₪
779	שפל	5.10	5.10	0.00	34.70	0.00 ₪





מחנן 15 - 1 - 18247244 (0x0)

סה"כ לתשלום	מחיר לקוט"ש בא"ג	סה"כ צריכה בקוט"ש	קריאה נוכחית	קריאה קודמת	סוג צריכה	סוג תעריף
			31/12/20	01/12/20	פרטי חשבון עבור תאריכים:	
₪ -293.08	93.10	-314.80	5,379.50	5,064.70	פסגה	777
₪ -64.99	56.22	-115.60	2,786.60	2,671.00	גבע	778
₪ -338.08	34.70	-974.30	7,357.80	6,383.50	שפל	779

סה"כ לדירה:

שיא ביקוש	סה"כ	שפל	גבע	פסגה	סה"כ צריכה
160.12	38,818.46	26,148.62	3,230.52	9,439.31	סה"כ לתשלום
	₪ 19,677.77	₪ 9,073.57	₪ 1,816.20	₪ 8,788.00	

₪ 0.00	תשלום קבוע	
₪ 0.00	תשלום עבור גודל חיבור בKVA (0x0)	
₪ 19,677.77	סה"כ לתשלום	לא כולל מע"מ





10/01/21

תאריך הפקה:

שם דייר: קפטן המבורגר

31/12/20

תאריך קריאה נוכחית:

שם אתר: בורוכוב

01/12/20

תאריך קריאה קודמת:

לקוח/ה נכבד/ה, אנו מתכבדים להגיש את חישוב צריכת החשמל לתקופה 01/12/20 - 31/12/20:

קפטן המבורגר - 4 - 16201591(0x0)

סוג תעריף	סוג צריכה	קריאה קודמת	קריאה נוכחית	סה"כ צריכה בקוט"ש	מחיר לקוט"ש בא"ג	סה"כ לתשלום
פרטי חשבון עבור תאריכים:						
777	פסגה	01/12/20	31/12/20	2,049.40	93.10	1,907.99 ₪
778	גבע	41,426.40	41,797.60	371.20	56.22	208.69 ₪
779	שפל	80,644.60	84,311.40	3,666.80	34.70	1,272.38 ₪

סה"כ לדייר:

פסגה	גבע	שפל	סה"כ	שיא ביקוש
2,049.40	371.20	3,666.80	6,087.40	25.75
1,907.99 ₪	208.69 ₪	1,272.38 ₪	3,389.06 ₪	

סה"כ צריכה

סה"כ לתשלום

200.95 ₪	תשלום קבוע	
0.00 ₪	תשלום עבור גודל חיבור בKVA (0x0)	
3,590.01 ₪	סה"כ לתשלום	לא כולל מע"מ

התפלגות חיוב בש"ח לפי תע"ז

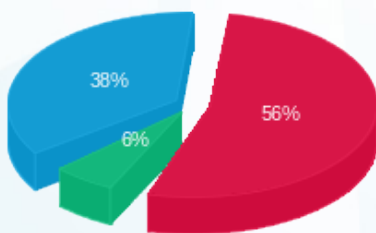

- פסגה (1,907.99 ₪) 56%
- גבע (208.69 ₪) 38%
- שפל (1,272.38 ₪) 6%

הסטוריית צריכה בקוט"ש

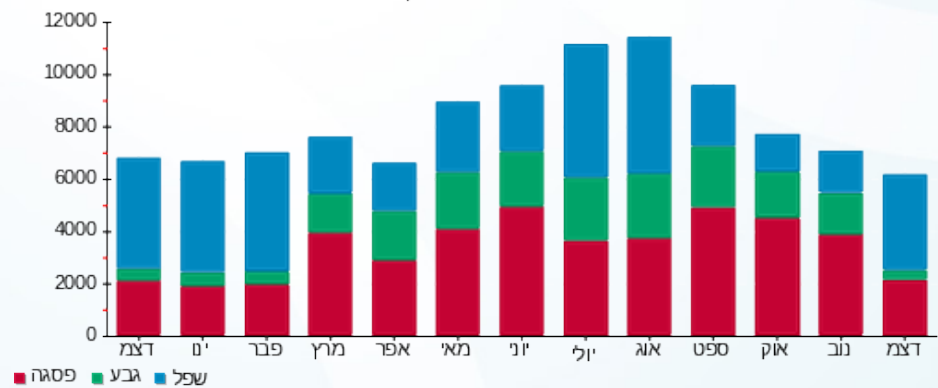

- פסגה
- גבע
- שפל



10/01/21 תאריך הפקה:
 31/12/20 תאריך קריאה נוכחית:
 01/12/20 תאריך קריאה קודמת:

שם דייר: רשת פלאפל בריבוע בע"מ
 שם אתר: בורוכוב

לקוח/ה נכבד/ה, אנו מתכבדים להגיש את חישוב צריכת החשמל לתקופה 01/12/20 - 31/12/20:

רשת פלאפל בריבוע בע"מ - 3 - 15129229 (0x0)

סוג תעריף	סוג צריכה	קריאה קודמת	קריאה נוכחית	סה"כ צריכה בקוט"ש	מחיר לקוט"ש בא"ג	סה"כ לתשלום
פרטי חשבון עבור תאריכים:						
777	פסגה	01/12/20	31/12/20	692.20	93.10	644.44 ₪
778	גבע	19,415.90	19,493.80	77.90	56.22	43.80 ₪
779	שפל	30,149.50	31,557.20	1,407.70	34.70	488.47 ₪

סה"כ לדייר:

פסגה	גבע	שפל	סה"כ	שיא ביקוש
692.20	77.90	1,407.70	2,177.80	15.29
₪ 644.44	₪ 43.80	₪ 488.47	₪ 1,176.71	

סה"כ צריכה

סה"כ לתשלום

200.95 ₪	תשלום קבוע	
0.00 ₪	תשלום עבור גודל חיבור בKVA (0x0)	
1,377.66 ₪	סה"כ לתשלום	לא כולל מע"מ

התפלגות חיוב בש"ח לפי תע"ז

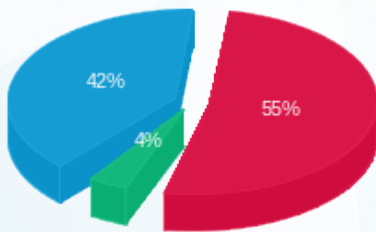

■ פסגה (₪ 644.44)
 ■ גבע (₪ 43.80)
 ■ שפל (₪ 488.47)

הסטוריית צריכה בקוט"ש

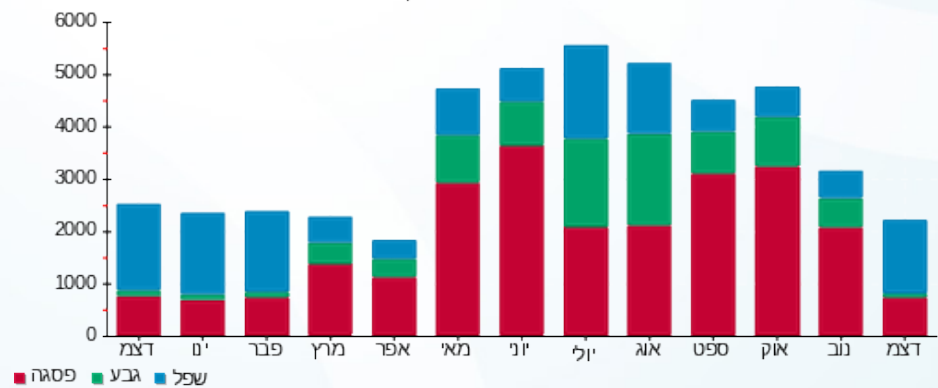

10/01/21 תאריך הפקה:
 31/12/20 תאריך קריאה נוכחית:
 01/12/20 תאריך קריאה קודמת:

שם דייר: שופרסל
 שם אתר: בורוכוב

לקוח/ה נכבד/ה, אנו מתכבדים להגיש את חישוב צריכת החשמל לתקופה 01/12/20 - 31/12/20:

שופרסל - 9 - 16226475 (0x0)

סה"כ לתשלום	מחיר לקוט"ש בא"ג	סה"כ צריכה בקוט"ש	קריאה נוכחית	קריאה קודמת	סוג צריכה	סוג תעריף
			31/12/20	01/12/20	פרטי חשבון עבור תאריכים:	
12,860.46 ₪	93.10	13,813.60	879,491.20	865,677.60	פסגה	777
3,514.87 ₪	56.22	6,252.00	429,130.40	422,878.40	גבע	778
15,074.79 ₪	34.70	43,443.20	999,342.40	955,899.20	שפל	779

סה"כ לדיר:

שיא ביקוש	סה"כ	שפל	גבע	פסגה	סה"כ צריכה
160.12	63,508.80	43,443.20	6,252.00	13,813.60	סה"כ לתשלום
	31,450.13 ₪	15,074.79 ₪	3,514.87 ₪	12,860.46 ₪	

200.95 ₪	תשלום קבוע	
0.00 ₪	תשלום עבור גודל חיבור בKVA (0x0)	
31,651.08 ₪	סה"כ לתשלום	לא כולל מע"מ

התפלגות חיוב בש"ח לפי תעו"ז

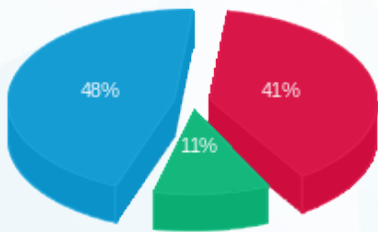

פסגה (12,860.46 ₪) 48%
 גבע (3,514.87 ₪) 11%
 שפל (15,074.79 ₪) 41%

הסטוריית צריכה בקוט"ש

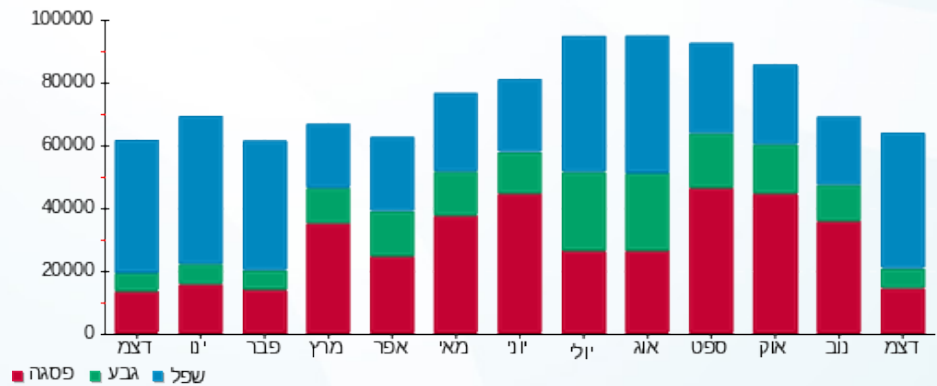



10/01/21

תאריך הפקה:

שם דייר: שטיפת רכבים

31/12/20

תאריך קריאה נוכחית:

שם אתר: בורוכוב

01/12/20

תאריך קריאה קודמת:

לקוח/ה נכבד/ה, אנו מתכבדים להגיש את חישוב צריכת החשמל לתקופה 01/12/20 - 31/12/20:

שטיפת רכבים - 3 - 16048006(0x0)

סוג תעריף	סוג צריכה	קריאה קודמת	קריאה נוכחית	סה"כ צריכה בקוט"ש	מחיר לקוט"ש בא"ג	סה"כ לתשלום
פרטי חשבון עבור תאריכים:						
777	פסגה	01/12/20	31/12/20	3.90	93.10	3.63 ₪
778	גבע	1,741.20	1,743.10	1.90	56.22	1.07 ₪
779	שפל	1,614.00	1,644.70	30.70	34.70	10.65 ₪

סה"כ לדייר:

פסגה	גבע	שפל	סה"כ	שיא ביקוש
3.90	1.90	30.70	36.50	4.91
3.63 ₪	1.07 ₪	10.65 ₪	15.35 ₪	

סה"כ צריכה

סה"כ לתשלום

200.95 ₪	תשלום קבוע	
0.00 ₪	תשלום עבור גודל חיבור בKVA (0x0)	
216.30 ₪	סה"כ לתשלום	לא כולל מע"מ

התפלגות חיוב בש"ח לפי תעו"ז

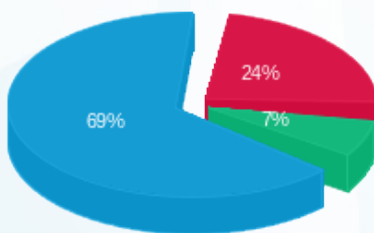

- פסגה (3.63 ₪) - 69%
- גבע (1.07 ₪) - 7%
- שפל (10.65 ₪) - 24%

הסטוריית צריכה בקוט"ש

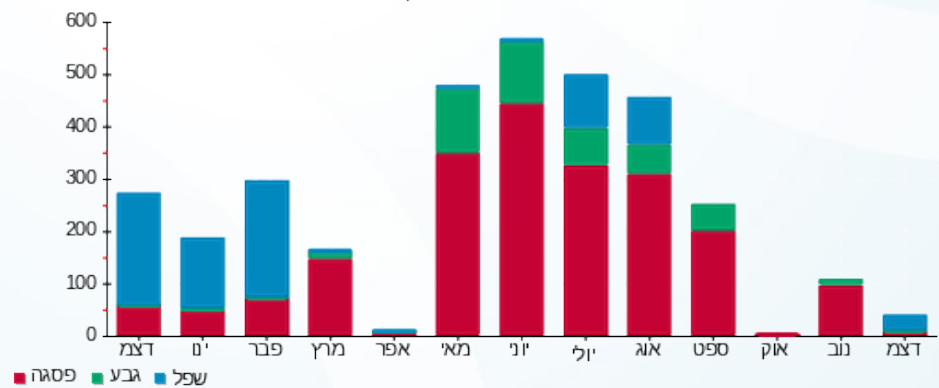



10/01/21 תאריך הפקה:
 31/12/20 תאריך קריאה נוכחית:
 01/12/20 תאריך קריאה קודמת:

שם דייר: שנאים
 שם אתר: בורוכוב

לקוח/ה נכבד/ה, אנו מתכבדים להגיש את חישוב צריכת החשמל לתקופה 01/12/20 - 31/12/20:

שנאי - 15 - 13080913(0x0)

סוג תעריף	סוג צריכה	קריאה קודמת	קריאה נוכחית	סה"כ צריכה בקוט"ש	מחיר לקוט"ש בא"ג	סה"כ לתשלום
פרטי חשבון עבור תאריכים:			01/12/20	31/12/20		
777	פסגה	708,173.80	726,215.80	18,042.00	93.10	16,797.10 ₪
778	גבע	356,842.10	361,305.30	4,463.20	56.22	2,509.21 ₪
779	שפל	717,810.80	760,339.20	42,528.40	34.70	14,757.35 ₪

שנאי - 15 - 16226475(0x0)

סוג תעריף	סוג צריכה	קריאה קודמת	קריאה נוכחית	סה"כ צריכה בקוט"ש	מחיר לקוט"ש בא"ג	סה"כ לתשלום
פרטי חשבון עבור תאריכים:			01/12/20	31/12/20		
777	פסגה	1,472,129.20	1,497,888.20	25,759.00	93.10	23,981.63 ₪
778	גבע	711,460.70	721,645.40	10,184.70	56.22	5,725.84 ₪
779	שפל	1,577,619.30	1,653,689.70	76,070.40	34.70	26,396.43 ₪

סה"כ לדיר:

פסגה	גבע	שפל	סה"כ	שיא ביקוש
43,801.00	14,647.90	118,598.80	177,047.70	5.04
₪ 40,778.73	₪ 8,235.05	₪ 41,153.78	₪ 90,167.56	

סה"כ צריכה
 סה"כ לתשלום

₪ 0.00	תשלום קבוע	
₪ 0.00	תשלום עבור גודל חיבור בKVA (0x0)	
₪ 90,167.56	סה"כ לתשלום	לא כולל מע"מ

התפלגות חיוב בש"ח לפי תע"ז

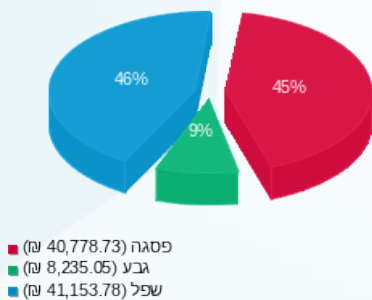

הסטוריית צריכה בקוט"ש

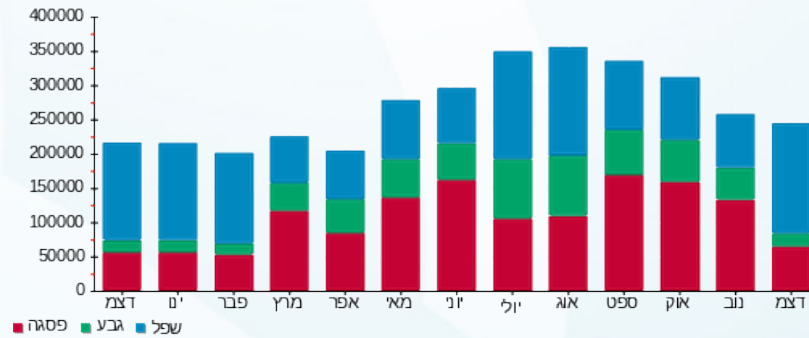



10/01/21 תאריך הפקדה:
 31/12/20 תאריך קריאה נוכחית:
 01/12/20 תאריך קריאה קודמת:

שם דייר: שקע טעינה אופנוע דומינוס
 שם אתר: בורוכוב

לקוח/ה נכבד/ה, אנו מתכבדים להגיש את חישוב צריכת החשמל לתקופה 01/12/20 - 31/12/20:

שקע טעינה אופנוע דומינוס - 4 - 16048002(0x0)

סוג תעריף	סוג צריכה	קריאה קודמת	קריאה נוכחית	סה"כ צריכה בקוט"ש	מחיר לקוט"ש בא"ג	סה"כ לתשלום
פרטי חשבון עבור תאריכים:						
777	פסגה	01/12/20	31/12/20	215.80	93.10	200.91 ₪
778	גבע	3,179.00	3,206.60	27.60	56.22	15.52 ₪
779	שפל	13,170.90	13,503.10	332.20	34.70	115.27 ₪

סה"כ לדייר:

פסגה	גבע	שפל	סה"כ	שיא ביקוש
215.80	27.60	332.20	575.60	73.21
200.91 ₪	15.52 ₪	115.27 ₪	331.70 ₪	

סה"כ צריכה
 סה"כ לתשלום

200.95 ₪	תשלום קבוע	
0.00 ₪	תשלום עבור גודל חיבור בKVA (0x0)	
532.65 ₪	סה"כ לתשלום	לא כולל מע"מ

התפלגות חיוב בש"ח לפי תעו"ז

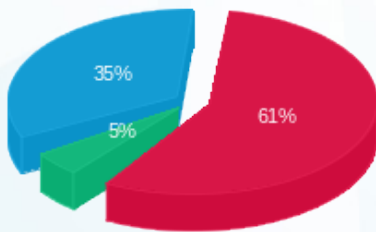

פסגה (200.91 ₪) 61%
 גבע (15.52 ₪) 5%
 שפל (115.27 ₪) 35%

הסטוריית צריכה בקוט"ש

