

10/01/21 תאריך הפקה:
 23/12/20 תאריך קריאה נוכחית:
 24/11/20 תאריך קריאה קודמת:

שם דייר: א.ג מיכון אילת (מחסן)
 שם אתר: מיקדן מגדלי שקל בני-ברק

לקוח/ה נכבד/ה, אנו מתכבדים להגיש את חישוב צריכת החשמל לתקופה 23/12/20 - 24/11/20:

א.ג מיכון אילת (מחסן) - 1 - 00022143(3x80)

סוג תעריף	סוג צריכה	קריאה קודמת	קריאה נוכחית	סה"כ צריכה בקוט"ש	מחיר לקוט"ש בא"ג	סה"כ לתשלום
פרטי חשבון עבור תאריכים:						
777	פסגה	24/11/20	30/11/20	20.95	45.44	9.52 ₪
778	גבע	163,343.39	163,347.46	4.07	37.65	1.53 ₪
779	שפל	166,265.95	166,276.38	10.43	31.07	3.24 ₪
פרטי חשבון עבור תאריכים:						
777	פסגה	01/12/20	23/12/20	18.17	93.10	16.91 ₪
778	גבע	163,347.46	163,355.14	7.68	56.22	4.32 ₪
779	שפל	166,276.38	166,399.15	122.77	34.70	42.60 ₪

סה"כ לדייר:

פסגה	גבע	שפל	סה"כ	שיא ביקוש
39.12	11.75	133.21	184.08	4.86
₪ 26.43	₪ 5.85	₪ 45.84	₪ 78.13	

סה"כ צריכה
 סה"כ לתשלום

36.10 ₪	תשלום קבוע תשלום עבור גודל חיבור בKVA (3x80) סה"כ מע"מ 17.00%	סה"כ לתשלום
8.57 ₪		
122.80 ₪		
20.88 ₪		
143.68 ₪	כולל מע"מ	

התפלגות חיוב בש"ח לפי תע"ז

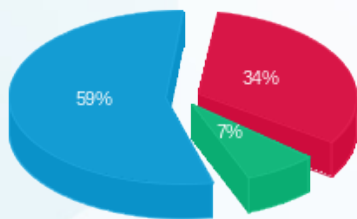

פסגה (26.43 ₪)
 גבע (5.85 ₪)
 שפל (45.84 ₪)

הסטוריית צריכה בקוט"ש

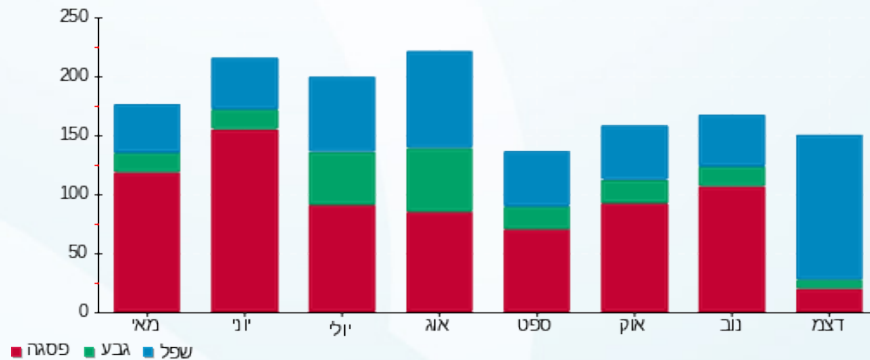

10/01/21 תאריך הפקה:
 23/12/20 תאריך קריאה נוכחית:
 24/11/20 תאריך קריאה קודמת:

שם דייר: א.ג מיכון אילת (קומה 12)
 שם אתר: מיקדן מגדלי שקל בני-ברק

לקוח/ה נכבד/ה, אנו מתכבדים להגיש את חישוב צריכת החשמל לתקופה 23/12/20 - 24/11/20:

א.ג מיכון אילת (קומה 12) - 5 - 00025038(3x63)

סוג תעריף	סוג צריכה	קריאה קודמת	קריאה נוכחית	סה"כ צריכה בקוט"ש	מחיר לקוט"ש בא"ג	סה"כ לתשלום
פרטי חשבון עבור תאריכים:						
777	פסגה	24/11/20	30/11/20	203.80	45.44	92.61 ₪
778	גבע	78,192.15	78,203.32	11.17	37.65	4.21 ₪
779	שפל	111,063.11	111,090.86	27.75	31.07	8.62 ₪
פרטי חשבון עבור תאריכים:						
777	פסגה	198,627.08	198,719.91	92.83	93.10	86.42 ₪
778	גבע	78,203.32	78,347.48	144.16	56.22	81.05 ₪
779	שפל	111,090.86	111,772.51	681.66	34.70	236.53 ₪

סה"כ לדייר:

פסגה	גבע	שפל	סה"כ	שיא ביקוש
296.63	155.33	709.41	1,161.36	15.13
₪ 179.03	₪ 85.25	₪ 245.16	₪ 509.44	

סה"כ צריכה
 סה"כ לתשלום

200.95 ₪	תשלום קבוע תשלום עבור גודל חיבור בKVA (3x63) סה"כ מע"מ 17.00%	סה"כ לתשלום כולל מע"מ
6.75 ₪		
717.14 ₪		
121.91 ₪		
839.05 ₪		

התפלגות חיוב בש"ח לפי תע"ז

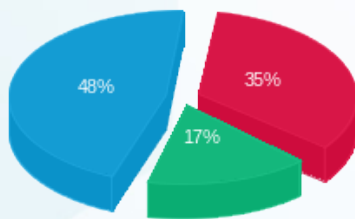

פסגה (₪ 179.03)
 גבע (₪ 85.25)
 שפל (₪ 245.16)

הסטוריית צריכה בקוט"ש

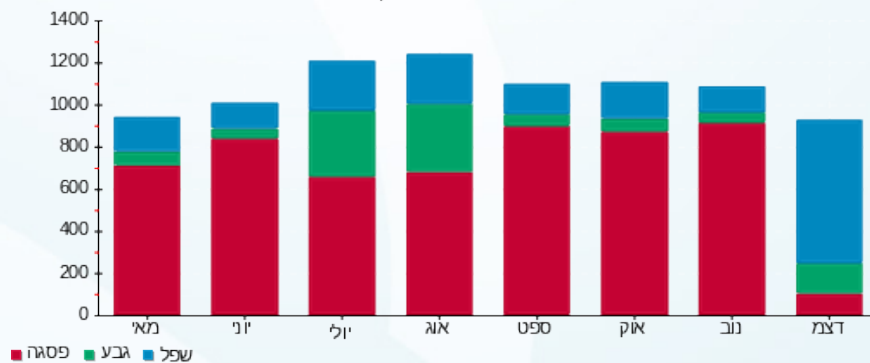



10/01/21 תאריך הפקה:
 23/12/20 תאריך קריאה נוכחית:
 24/11/20 תאריך קריאה קודמת:

שם דייר: א.ג מיכן אילת (קומה 1)
 שם אתר: מיקדן מגדלי שקל בני-ברק

לקוח/ה נכבד/ה, אנו מתכבדים להגיש את חישוב צריכת החשמל לתקופה 23/12/20 - 24/11/20:

א.ג מיכן אילת (קומה 1) - 6 - 00025491(3x40)

סוג תעריף	סוג צריכה	קריאה קודמת	קריאה נוכחית	סה"כ צריכה בקוט"ש	מחיר לקוט"ש בא"ג	סה"כ לתשלום
פרטי חשבון עבור תאריכים:						
777	פסגה	24/11/20	30/11/20	71.64	45.44	32.55 ₪
778	גבע	8,931.72	8,935.87	4.15	37.65	1.56 ₪
779	שפל	15,451.70	15,462.25	10.55	31.07	3.28 ₪
פרטי חשבון עבור תאריכים:						
777	פסגה	30,910.80	30,955.38	44.58	93.10	41.51 ₪
778	גבע	8,935.87	8,946.20	10.33	56.22	5.81 ₪
779	שפל	15,462.25	15,708.75	246.50	34.70	85.53 ₪

סה"כ לדייר:

פסגה	גבע	שפל	סה"כ	שיא ביקוש
116.23	14.48	257.05	387.76	7.93
₪ 74.06	₪ 7.37	₪ 88.81	₪ 170.25	

סה"כ צריכה
 סה"כ לתשלום

36.10 ₪	תשלום קבוע תשלום עבור גודל חיבור בKVA (3x40) סה"כ מע"מ 17.00%	סה"כ לתשלום
4.29 ₪		
210.63 ₪		
35.81 ₪		
246.44 ₪	כולל מע"מ	

התפלגות חיוב בש"ח לפי תע"ז

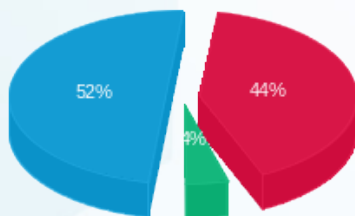

פסגה (74.06 ₪) 52%
 גבע (7.37 ₪) 44%
 שפל (88.81 ₪) 4%

הסטוריית צריכה בקוט"ש

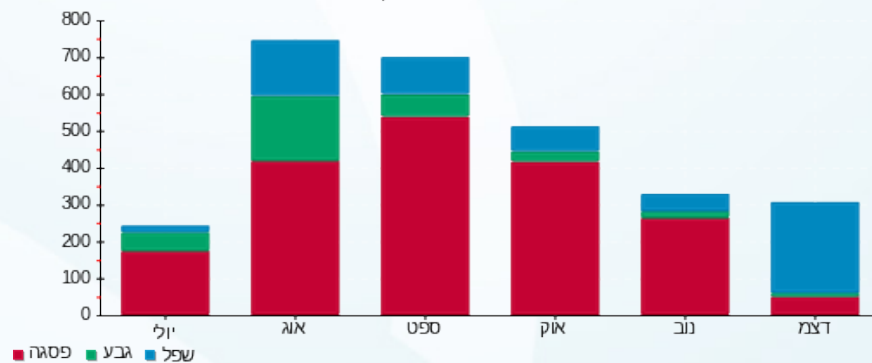



10/01/21 תאריך הפקה:
 23/12/20 תאריך קריאה נוכחית:
 24/11/20 תאריך קריאה קודמת:

שם דייר: אופטיקה הלפרין (מחסן) 1
 שם אתר: מיקדן מגדלי שקל בני-ברק

לקוח/ה נכבד/ה, אנו מתכבדים להגיש את חישוב צריכת החשמל לתקופה 23/12/20 - 24/11/20:

אופטיקה הלפרין (מחסן) 1 - 3 - 00022143 (3x50)

סה"כ לתשלום	מחיר לקוט"ש בא"ג	סה"כ צריכה בקוט"ש	קריאה נוכחית	קריאה קודמת	סוג צריכה	סוג תעריף
			30/11/20	24/11/20	פרטי חשבון עבור תאריכים:	
195.98 ₪	45.44	431.29	362,368.52	361,937.23	פסגה	777
22.70 ₪	37.65	60.30	151,795.29	151,734.99	גבע	778
11.89 ₪	31.07	38.26	107,786.03	107,747.77	שפל	779
			23/12/20	01/12/20	פרטי חשבון עבור תאריכים:	
387.33 ₪	93.10	416.03	362,784.55	362,368.52	פסגה	777
61.72 ₪	56.22	109.78	151,905.07	151,795.29	גבע	778
391.22 ₪	34.70	1,127.44	108,913.47	107,786.03	שפל	779

סה"כ לדייר:

שיא ביקוש	סה"כ	שפל	גבע	פסגה	
20.60	2,183.10	1,165.70	170.08	847.32	סה"כ צריכה
	1,070.83 ₪	403.11 ₪	84.42 ₪	583.30 ₪	סה"כ לתשלום

200.95 ₪	תשלום קבוע תשלום עבור גודל חיבור בKVA (3x50) סה"כ מע"מ 17.00%	סה"כ לתשלום
5.36 ₪		
1,277.14 ₪		
217.11 ₪		
1,494.26 ₪		כולל מע"מ

התפלגות חיוב בש"ח לפי תע"ז

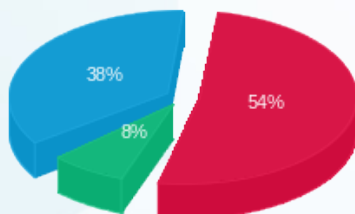

פסגה (583.30 ₪) ■
 גבע (84.42 ₪) ■
 שפל (403.11 ₪) ■

הסטוריית צריכה בקוט"ש

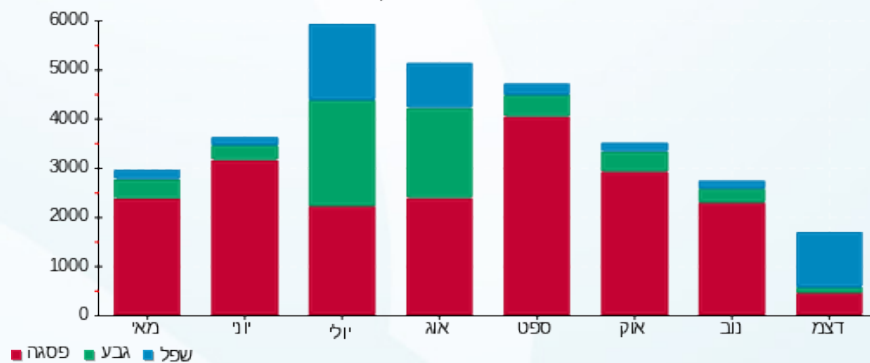

10/01/21 תאריך הפקה:
 23/12/20 תאריך קריאה נוכחית:
 24/11/20 תאריך קריאה קודמת:

שם דייר: אופטיקה הלפרין (מחסן) 2
 שם אתר: מיקדן מגדלי שקל בני-ברק

לקוח/ה נכבד/ה, אנו מתכבדים להגיש את חישוב צריכת החשמל לתקופה 23/12/20 - 24/11/20:

אופטיקה הלפרין (מחסן) 2 - 5 - 00022143 (3x32)

סוג תעריף	סוג צריכה	קריאה קודמת	קריאה נוכחית	סה"כ צריכה בקוט"ש	מחיר לקוט"ש בא"ג	סה"כ לתשלום
פרטי חשבון עבור תאריכים:						
777	פסגה	24/11/20	30/11/20	60.83	45.44	27.64 ₪
778	גבע	4,578.76	4,586.77	8.02	37.65	3.02 ₪
779	שפל	6,094.69	6,102.61	7.91	31.07	2.46 ₪
פרטי חשבון עבור תאריכים:						
777	פסגה	16,507.61	16,552.19	44.58	93.10	41.50 ₪
778	גבע	4,586.77	4,596.23	9.45	56.22	5.32 ₪
779	שפל	6,102.61	6,256.92	154.32	34.70	53.55 ₪

סה"כ לדייר:

פסגה	גבע	שפל	סה"כ	שיא ביקוש
105.40	17.47	162.23	285.11	5.84
₪ 69.14	₪ 8.33	₪ 56.01	₪ 133.48	

סה"כ צריכה
 סה"כ לתשלום

200.95 ₪	תשלום קבוע תשלום עבור גודל חיבור בKVA (3x32) סה"כ מע"מ 17.00%	סה"כ לתשלום
3.43 ₪		
337.86 ₪		
57.44 ₪		
395.30 ₪		

כולל מע"מ

התפלגות חיוב בש"ח לפי תע"ז

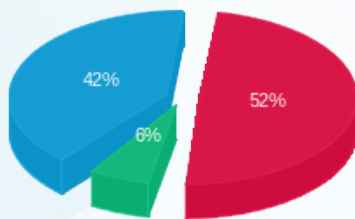

פסגה (69.14 ₪) ■
 גבע (8.33 ₪) ■
 שפל (56.01 ₪) ■

הסטוריית צריכה בקוט"ש

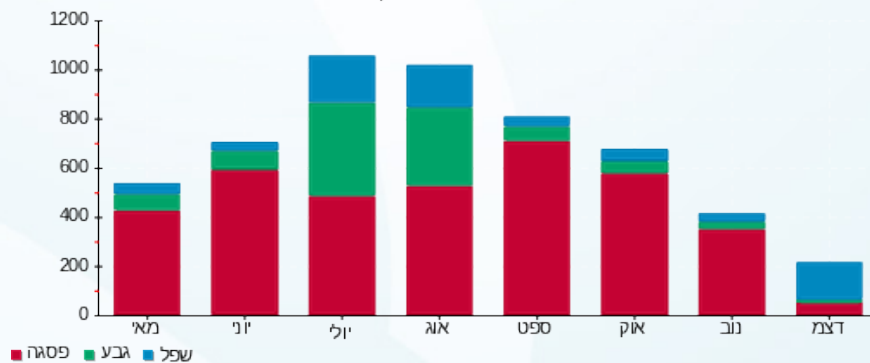



10/01/21 תאריך הפקה:
 23/12/20 תאריך קריאה נוכחית:
 24/11/20 תאריך קריאה קודמת:

שם דייר: אי המטמון (ק.קרקע)
 שם אתר: מיקדן מגדלי שקל בני-ברק

לקוח/ה נכבד/ה, אנו מתכבדים להגיש את חישוב צריכת החשמל לתקופה 23/12/20 - 24/11/20:

אי המטמון (ק.קרקע) - 1 - 00022657(3x80)

סוג תעריף	סוג צריכה	קריאה קודמת	קריאה נוכחית	סה"כ צריכה בקוט"ש	מחיר לקוט"ש בא"ג	סה"כ לתשלום
פרטי חשבון עבור תאריכים:						
777	פסגה	24/11/20	30/11/20	543.72	45.44	247.07 ₪
778	גבע	145,292.04	145,445.72	153.67	37.65	57.86 ₪
779	שפל	116,357.00	116,431.41	74.41	31.07	23.12 ₪
פרטי חשבון עבור תאריכים:						
777	פסגה	295,672.61	296,735.95	1,063.34	93.10	989.97 ₪
778	גבע	145,445.72	145,459.93	14.21	56.22	7.99 ₪
779	שפל	116,431.41	117,969.54	1,538.14	34.70	533.73 ₪

סה"כ לדייר:

פסגה	גבע	שפל	סה"כ	שיא ביקוש
1,607.07	167.89	1,612.55	3,387.50	28.74
₪ 1,237.04	₪ 65.85	₪ 556.85	₪ 1,859.74	

סה"כ צריכה
 סה"כ לתשלום

200.95 ₪	תשלום קבוע תשלום עבור גודל חיבור בKVA (3x80) סה"כ מע"מ 17.00%	סה"כ לתשלום כולל מע"מ
8.57 ₪		
2,069.27 ₪		
351.78 ₪		
2,421.04 ₪		

התפלגות חיוב בש"ח לפי תעו"ז

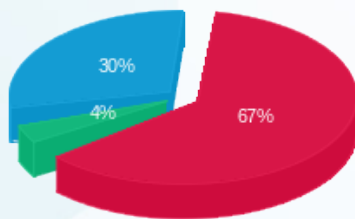

■ פסגה (₪ 1,237.04)
 ■ גבע (₪ 65.85)
 ■ שפל (₪ 556.85)

הסטוריית צריכה בקוט"ש

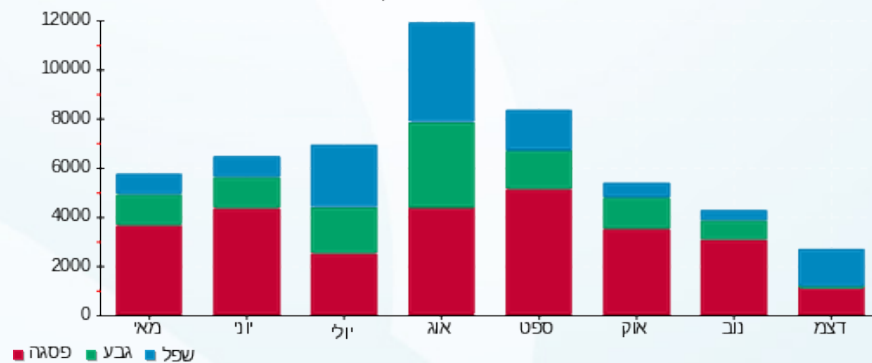

10/01/21 תאריך הפקה:
 23/12/20 תאריך קריאה נוכחית:
 24/11/20 תאריך קריאה קודמת:

שם דייר: אי.טי.אי (1)
 שם אתר: מיקדן מגדלי שקל בני-ברק

לקוח/ה נכבד/ה, אנו מתכבדים להגיש את חישוב צריכת החשמל לתקופה 23/12/20 - 24/11/20:

אי.טי.אי (1) - 1 - 00025491 (3x250)

סה"כ לתשלום	מחיר לקוט"ש בא"ג	סה"כ צריכה בקוט"ש	קריאה נוכחית	קריאה קודמת	סוג צריכה	סוג תעריף
			30/11/20	24/11/20	פרטי חשבון עבור תאריכים:	
₪ 579.28	45.44	1,274.82	644,857.34	643,582.52	פסגה	777
₪ 104.76	37.65	278.25	302,819.91	302,541.66	גבע	778
₪ 145.18	31.07	467.26	528,307.38	527,840.12	שפל	779
			23/12/20	01/12/20	פרטי חשבון עבור תאריכים:	
₪ 1,136.37	93.10	1,220.59	646,077.93	644,857.34	פסגה	777
₪ 413.10	56.22	734.78	303,554.70	302,819.91	גבע	778
₪ 1,729.47	34.70	4,984.06	533,291.45	528,307.38	שפל	779

סה"כ לדייר:

שיא ביקוש	סה"כ	שפל	גבע	פסגה	סה"כ צריכה
61.42	8,959.77	5,451.33	1,013.03	2,495.41	סה"כ לתשלום
	₪ 4,108.15	₪ 1,874.65	₪ 517.86	₪ 1,715.65	

₪ 200.95	תשלום קבוע תשלום עבור גודל חיבור בKVA (3x250) סה"כ מע"מ 17.00%	סה"כ לתשלום
₪ 26.80		
₪ 4,335.90		
₪ 737.10		
₪ 5,073.00		כולל מע"מ

התפלגות חיוב בש"ח לפי תע"ז

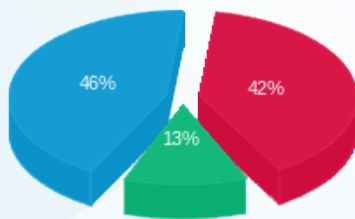

■ פסגה (₪ 1,715.65)
 ■ גבע (₪ 517.86)
 ■ שפל (₪ 1,874.65)

הסטוריית צריכה בקוט"ש

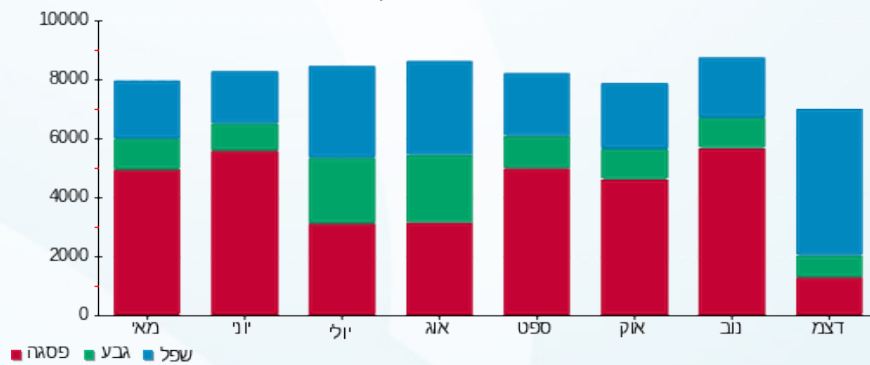



10/01/21 תאריך הפקה:
 23/12/20 תאריך קריאה נוכחית:
 24/11/20 תאריך קריאה קודמת:

שם דייר: איטל פאש (קומה 9)
 שם אתר: מיקדן מגדלי שקל בני-ברק

לקוח/ה נכבד/ה, אנו מתכבדים להגיש את חישוב צריכת החשמל לתקופה 23/12/20 - 24/11/20:

איטל פאש (קומה 9) - 5 - (3x25)00024971

סוג תעריף	סוג צריכה	קריאה קודמת	קריאה נוכחית	סה"כ צריכה בקוט"ש	מחיר לקוט"ש בא"ג	סה"כ לתשלום
פרטי חשבון עבור תאריכים:						
777	פסגה	24/11/20	30/11/20	84.97	45.44	38.61 ₪
778	גבע	41,034.81	41,049.87	15.05	37.65	5.67 ₪
779	שפל	57,323.67	57,357.31	33.64	31.07	10.45 ₪
פרטי חשבון עבור תאריכים:						
777	פסגה	71,860.63	71,923.46	62.83	93.10	58.50 ₪
778	גבע	41,049.87	41,075.61	25.75	56.22	14.48 ₪
779	שפל	57,357.31	57,684.42	327.11	34.70	113.51 ₪

סה"כ לדייר:

פסגה	גבע	שפל	סה"כ	שיא ביקוש
147.80	40.80	360.75	549.36	5.14
₪ 97.11	₪ 20.14	₪ 123.96	₪ 241.21	

סה"כ צריכה
 סה"כ לתשלום

36.10 ₪	תשלום קבוע תשלום עבור גודל חיבור בKVA (3x25) סה"כ מע"מ 17.00%	סה"כ לתשלום
2.68 ₪		
279.99 ₪		
47.60 ₪		
327.59 ₪	כולל מע"מ	

התפלגות חיוב בש"ח לפי תע"ז

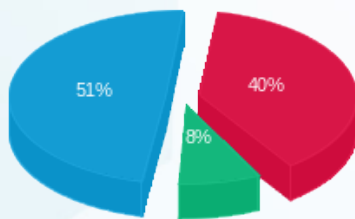

פסגה (97.11 ₪) ■
 גבע (20.14 ₪) ■
 שפל (123.96 ₪) ■

הסטוריית צריכה בקוט"ש

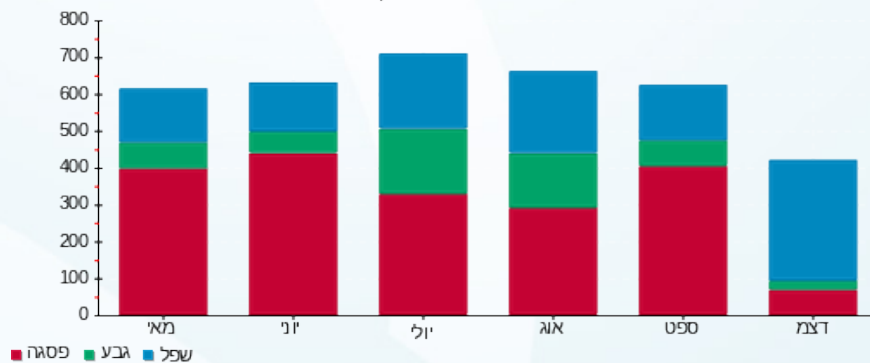



10/01/21 תאריך הפקה:
 23/12/20 תאריך קריאה נוכחית:
 24/11/20 תאריך קריאה קודמת:

שם דייר: איל השקעות בע"מ (קומה 12)
 שם אתר: מיקדן מגדלי שקל בני-ברק

לקוח/ה נכבד/ה, אנו מתכבדים להגיש את חישוב צריכת החשמל לתקופה 23/12/20 - 24/11/20:

איל השקעות בע"מ (קומה 12) - 2 - 00025038 (3x63)

סוג תעריף	סוג צריכה	קריאה קודמת	קריאה נוכחית	סה"כ צריכה בקוט"ש	מחיר לקוט"ש בא"ג	סה"כ לתשלום
פרטי חשבון עבור תאריכים:						
777	פסגה	24/11/20	30/11/20	89.04	45.44	40.46 ₪
778	גבע	47,532.16	47,544.32	12.16	37.65	4.58 ₪
779	שפל	78,557.60	78,576.24	18.64	31.07	5.79 ₪
פרטי חשבון עבור תאריכים:						
777	פסגה	101,284.56	101,371.35	86.79	93.10	80.81 ₪
778	גבע	47,544.32	47,558.50	14.18	56.22	7.97 ₪
779	שפל	78,576.24	78,869.62	293.38	34.70	101.80 ₪

סה"כ לדייר:

פסגה	גבע	שפל	סה"כ	שיא ביקוש
175.83	26.34	312.02	514.19	14.32
₪ 121.26	₪ 12.55	₪ 107.60	₪ 241.41	

סה"כ צריכה
 סה"כ לתשלום

36.10 ₪	תשלום קבוע תשלום עבור גודל חיבור בKVA (3x63) סה"כ מע"מ 17.00%	סה"כ לתשלום כולל מע"מ
6.75 ₪		
284.26 ₪		
48.32 ₪		
332.59 ₪		

התפלגות חיוב בש"ח לפי תע"ז

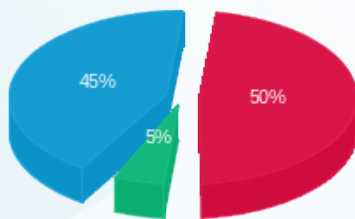

פסגה (₪ 121.26)
 גבע (₪ 12.55)
 שפל (₪ 107.60)

הסטוריית צריכה בקוט"ש

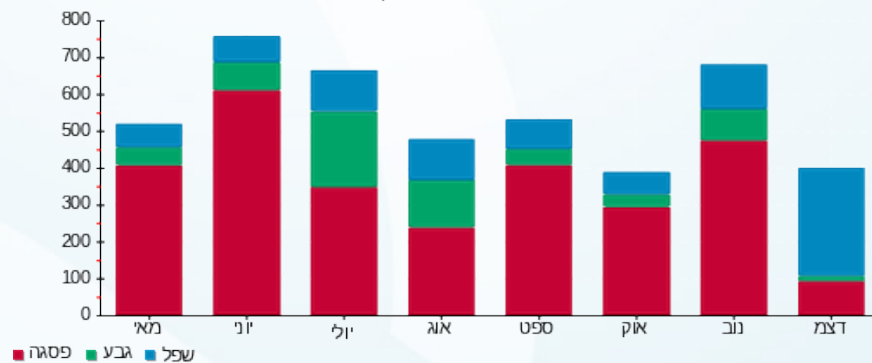

10/01/21 תאריך הפקה:
 23/12/20 תאריך קריאה נוכחית:
 24/11/20 תאריך קריאה קודמת:

שם דייר: אירוקס (קומה 11)
 שם אתר: מיקדן מגדלי שקל בני-ברק

לקוח/ה נכבד/ה, אנו מתכבדים להגיש את חישוב צריכת החשמל לתקופה 23/12/20 - 24/11/20:

אירוקס (קומה 11) - 8 - 00025494(3x63)

סוג תעריף	סוג צריכה	קריאה קודמת	קריאה נוכחית	סה"כ צריכה בקוט"ש	מחיר לקוט"ש בא"ג	סה"כ לתשלום
פרטי חשבון עבור תאריכים:						
		24/11/20	30/11/20			
777	פסגה	333,775.31	334,732.46	957.15	45.44	434.93 ₪
778	גבע	93,997.65	94,138.71	141.06	37.65	53.11 ₪
779	שפל	248,018.18	248,365.60	347.42	31.07	107.94 ₪
פרטי חשבון עבור תאריכים:						
		01/12/20	23/12/20			
777	פסגה	334,732.46	335,498.64	766.18	93.10	713.31 ₪
778	גבע	94,138.71	94,516.74	378.03	56.22	212.53 ₪
779	שפל	248,365.60	251,805.61	3,440.008	34.70	1,193.68 ₪

סה"כ לדייר:

פסגה	גבע	שפל	סה"כ	שיא ביקוש
1,723.33	519.09	3,787.43	6,029.84	40.65
₪ 1,148.24	₪ 265.64	₪ 1,301.63	₪ 2,715.50	

סה"כ צריכה
 סה"כ לתשלום

200.95 ₪	תשלום קבוע תשלום עבור גודל חיבור בKVA (3x63) סה"כ מע"מ 17.00%	סה"כ לתשלום כולל מע"מ
6.75 ₪		
2,923.21 ₪		
496.95 ₪		
3,420.15 ₪		

התפלגות חיוב בש"ח לפי תעו"ז

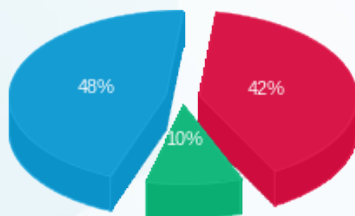

■ פסגה (₪ 1,148.24)
 ■ גבע (₪ 265.64)
 ■ שפל (₪ 1,301.63)

הסטוריית צריכה בקוט"ש

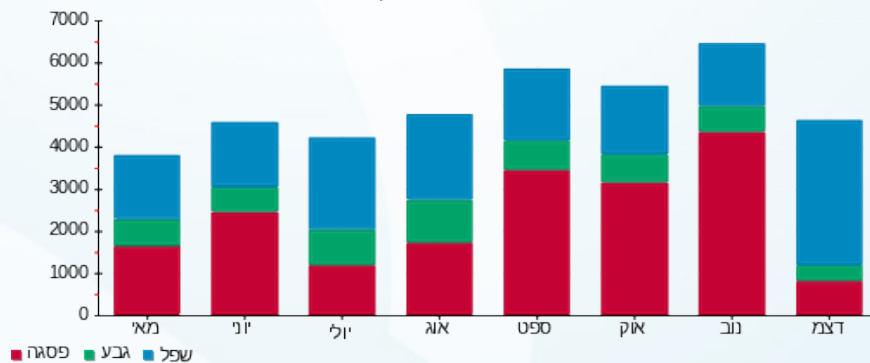

10/01/21 תאריך הפקה:
 23/12/20 תאריך קריאה נוכחית:
 24/11/20 תאריך קריאה קודמת:

שם דייר: איתי בן יוסף (ק.קרקע)
 שם אתר: מיקדן מגדלי שקל בני-ברק

לקוח/ה נכבד/ה, אנו מתכבדים להגיש את חישוב צריכת החשמל לתקופה 23/12/20 - 24/11/20:

איתי בן יוסף (ק.קרקע) - 3 - 00023847(3x63)

סוג תעריף	סוג צריכה	קריאה קודמת	קריאה נוכחית	סה"כ צריכה בקוט"ש	מחיר לקוט"ש בא"ג	סה"כ לתשלום
פרטי חשבון עבור תאריכים:						
777	פסגה	24/11/20	30/11/20	134.28	45.44	268,448.23
778	גבע	129,770.00	129,820.72	50.72	37.65	268,313.95
779	שפל	143,885.03	143,998.67	113.64	31.07	129,820.72
פרטי חשבון עבור תאריכים:						
777	פסגה	01/12/20	23/12/20	213.03	93.10	268,661.26
778	גבע	129,820.72	129,908.08	87.36	56.22	268,448.23
779	שפל	143,998.67	144,672.48	673.81	34.70	129,908.08
						143,998.67

סה"כ לדייר:

פסגה	גבע	שפל	סה"כ	שיא ביקוש
347.31	138.08	787.45	1,272.84	8.86
259.35 ₪	68.21 ₪	269.12 ₪	596.68 ₪	

סה"כ צריכה
 סה"כ לתשלום

תשלום קבוע	תשלום עבור גודל חיבור בKVA (3x63)	סה"כ	מע"מ 17.00%	סה"כ לתשלום	כולל מע"מ
200.95 ₪	6.75 ₪	804.38 ₪	136.74 ₪	941.13 ₪	

התפלגות חיוב בש"ח לפי תע"ז

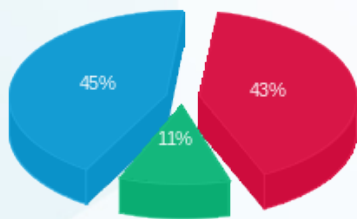

פסגה (259.35 ₪)
 גבע (68.21 ₪)
 שפל (269.12 ₪)

הסטוריית צריכה בקוט"ש

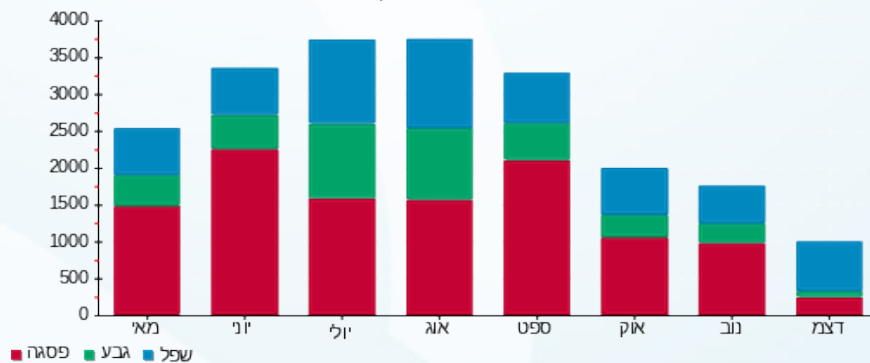

10/01/21 תאריך הפקה:
 23/12/20 תאריך קריאה נוכחית:
 24/11/20 תאריך קריאה קודמת:

שם דייר: בגיר בע"מ (מחסן)
 שם אתר: מיקדן מגדלי שקל בני-ברק

לקוח/ה נכבד/ה, אנו מתכבדים להגיש את חישוב צריכת החשמל לתקופה 23/12/20 - 24/11/20:

בגיר בע"מ (מחסן) - 7 - 00023847 (3x40)

סוג תעריף	סוג צריכה	קריאה קודמת	קריאה נוכחית	סה"כ צריכה בקוט"ש	מחיר לקוט"ש בא"ג	סה"כ לתשלום
פרטי חשבון עבור תאריכים:						
777	פסגה	24/11/20	30/11/20	69.65	45.44	31.65 ₪
778	גבע	20,133.03	20,150.71	17.67	37.65	6.65 ₪
779	שפל	19,284.91	19,287.65	2.75	31.07	0.85 ₪
פרטי חשבון עבור תאריכים:						
777	פסגה	01/12/20	23/12/20	116.09	93.10	108.08 ₪
778	גבע	20,150.71	20,159.61	8.90	56.22	5.00 ₪
779	שפל	19,287.65	19,454.23	166.58	34.70	57.80 ₪

סה"כ לדייר:

פסגה	גבע	שפל	סה"כ	שיא ביקוש
185.74	26.57	169.33	381.64	2.74
139.73 ₪	11.66 ₪	58.66 ₪	210.04 ₪	

סה"כ צריכה
 סה"כ לתשלום

36.10 ₪	תשלום קבוע תשלום עבור גודל חיבור בKVA (3x40) סה"כ מע"מ 17.00%	סה"כ לתשלום
4.29 ₪		
250.43 ₪		
42.57 ₪		
293.01 ₪	כולל מע"מ	

התפלגות חיוב בש"ח לפי תע"ז

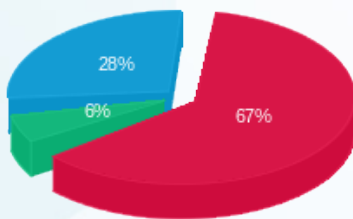

פסגה (139.73 ₪)
 גבע (11.66 ₪)
 שפל (58.66 ₪)

הסטוריית צריכה בקוט"ש

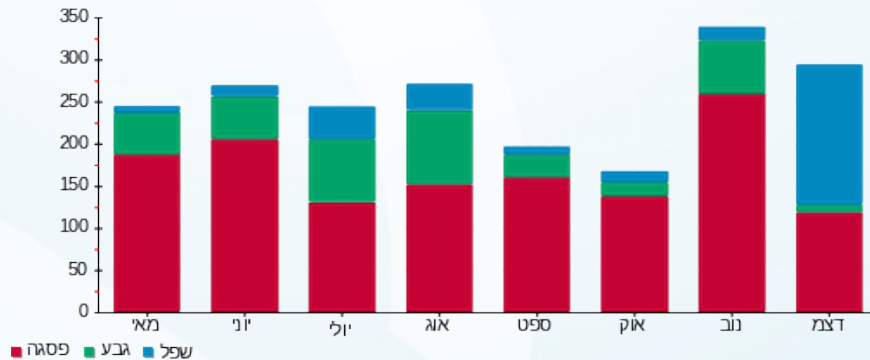



10/01/21 תאריך הפקה:
 23/12/20 תאריך קריאה נוכחית:
 24/11/20 תאריך קריאה קודמת:

שם דייר: בגיר בע"מ (ק.קרקע)
 שם אתר: מיקדן מגדלי שקל בני-ברק

לקוח/ה נכבד/ה, אנו מתכבדים להגיש את חישוב צריכת החשמל לתקופה 23/12/20 - 24/11/20:

בגיר בע"מ (ק.קרקע) - 2 - 00023847(3x50)

סוג תעריף	סוג צריכה	קריאה קודמת	קריאה נוכחית	סה"כ צריכה בקוט"ש	מחיר לקוט"ש בא"ג	סה"כ לתשלום
פרטי חשבון עבור תאריכים:						
777	פסגה	24/11/20	30/11/20	817.28	45.44	371.37 ₪
778	גבע	253,859.66	254,082.10	222.44	37.65	83.75 ₪
779	שפל	146,140.05	146,186.81	46.76	31.07	14.53 ₪
פרטי חשבון עבור תאריכים:						
777	פסגה	607,585.75	608,950.39	1,364.64	93.10	1,270.48 ₪
778	גבע	254,082.10	254,190.47	108.37	56.22	60.93 ₪
779	שפל	146,186.81	148,157.14	1,970.33	34.70	683.70 ₪

סה"כ לדייר:

פסגה	גבע	שפל	סה"כ	שיא ביקוש
2,181.92	330.81	2,017.09	4,529.81	39.67
₪ 1,641.85	₪ 144.67	₪ 698.23	₪ 2,484.76	

סה"כ צריכה
 סה"כ לתשלום

200.95 ₪	תשלום קבוע תשלום עבור גודל חיבור בKVA (3x50) סה"כ מע"מ 17.00%	סה"כ לתשלום
5.36 ₪		
2,691.06 ₪		
457.48 ₪		
3,148.55 ₪	כולל מע"מ	

התפלגות חיוב בש"ח לפי תע"ז

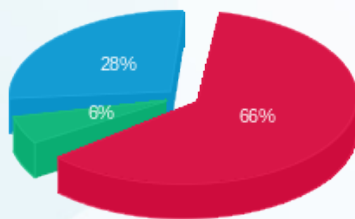

■ פסגה (₪ 1,641.85)
 ■ גבע (₪ 144.67)
 ■ שפל (₪ 698.23)

הסטוריית צריכה בקוט"ש

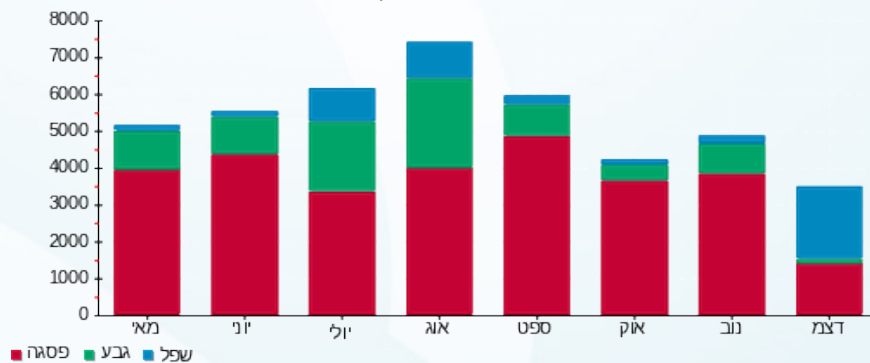



10/01/21

תאריך הפקה:

שם דייר: בזאר הדרום (ק.קרקע)
שם אתר: מיקדן מגדלי שקל בני-ברק

23/12/20

תאריך קריאה נוכחית:

24/11/20

תאריך קריאה קודמת:

לקוח/ה נכבד/ה, אנו מתכבדים להגיש את חישוב צריכת החשמל לתקופה 23/12/20 - 24/11/20:

בזאר הדרום (ק.קרקע) - 3 - 00022657(3x200)

סוג תעריף	סוג צריכה	קריאה קודמת	קריאה נוכחית	סה"כ צריכה בקוט"ש	מחיר לקוט"ש בא"ג	סה"כ לתשלום
פרטי חשבון עבור תאריכים:						
		24/11/20	30/11/20			
777	פסגה	666,370.36	667,660.46	1,290.10	45.44	586.22 ₪
778	גבע	260,490.90	260,872.24	381.34	37.65	143.58 ₪
779	שפל	235,488.13	235,633.38	145.26	31.07	45.13 ₪
פרטי חשבון עבור תאריכים:						
		01/12/20	23/12/20			
777	פסגה	667,660.46	670,171.66	2,511.20	93.10	2,337.92 ₪
778	גבע	260,872.24	260,953.46	81.22	56.22	45.66 ₪
779	שפל	235,633.38	239,116.16	3,482.78	34.70	1,208.52 ₪

סה"כ לדייר:

פסגה	גבע	שפל	סה"כ	שיא ביקוש
3,801.29	462.56	3,628.03	7,891.89	59.78
₪ 2,924.14	₪ 189.24	₪ 1,253.66	₪ 4,367.04	

סה"כ צריכה
סה"כ לתשלום

200.95 ₪	תשלום קבוע תשלום עבור גודל חיבור בKVA (3x200) סה"כ מע"מ 17.00%	סה"כ לתשלום כולל מע"מ
21.44 ₪		
4,589.42 ₪		
780.20 ₪		
5,369.63 ₪		

התפלגות חיוב בש"ח לפי תע"ז

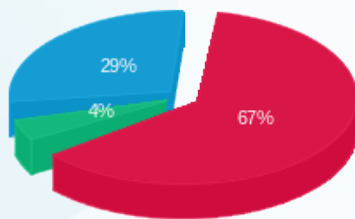

■ פסגה (₪ 2,924.14)
■ גבע (₪ 189.24)
■ שפל (₪ 1,253.66)

הסטוריית צריכה בקוט"ש

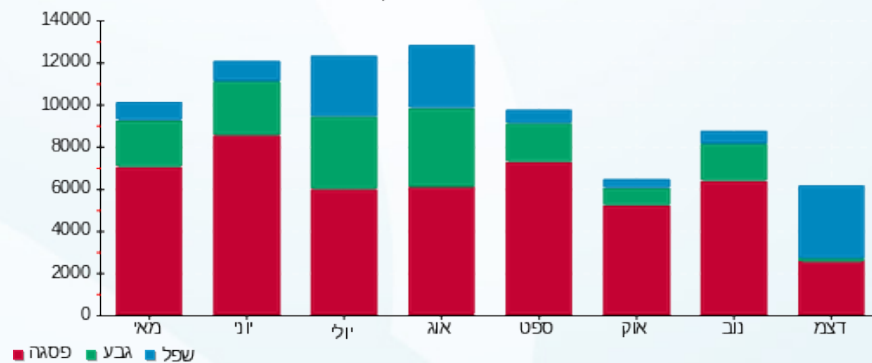



10/01/21 תאריך הפקה:
 23/12/20 תאריך קריאה נוכחית:
 24/11/20 תאריך קריאה קודמת:

שם דייר: בזק (קומה 1-)
 שם אתר: מיקדן מגדלי שקל בני-ברק

לקוח/ה נכבד/ה, אנו מתכבדים להגיש את חישוב צריכת החשמל לתקופה 23/12/20 - 24/11/20:

בזק (קומה 1-) - 6 - 00025152 (0x0)

סה"כ לתשלום	מחיר לקוט"ש בא"ג	סה"כ צריכה בקוט"ש	קריאה נוכחית	קריאה קודמת	סוג צריכה	סוג תעריף
			30/11/20	24/11/20	פרטי חשבון עבור תאריכים:	
₪ 32.77	45.44	72.12	102,109.16	102,037.04	פסגה	777
₪ 10.84	37.65	28.78	46,855.82	46,827.04	גבע	778
₪ 22.43	31.07	72.20	140,435.70	140,363.51	שפל	779
			23/12/20	01/12/20	פרטי חשבון עבור תאריכים:	
₪ 61.07	93.10	65.60	102,174.76	102,109.16	פסגה	777
₪ 18.20	56.22	32.37	46,888.19	46,855.82	גבע	778
₪ 84.21	34.70	242.68	140,678.38	140,435.70	שפל	779

סה"כ לדייר:

שיא ביקוש	סה"כ	שפל	גבע	פסגה	סה"כ צריכה
2.41	513.74	314.88	61.15	137.71	סה"כ לתשלום
	₪ 229.51	₪ 106.64	₪ 29.03	₪ 93.84	

200.95 ₪	תשלום קבוע תשלום עבור גודל חיבור בKVA (0x0) סה"כ מע"מ 17.00%	סה"כ לתשלום
0.00 ₪		
430.46 ₪		
73.18 ₪		
503.64 ₪		כולל מע"מ

התפלגות חיוב בש"ח לפי תע"ז

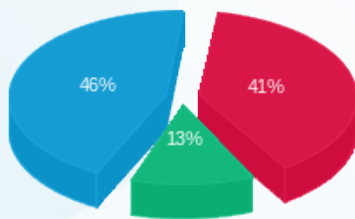

פסגה (₪ 93.84) (9%)
 גבע (₪ 29.03) (3%)
 שפל (₪ 106.64) (11%)

הסטוריית צריכה בקוט"ש

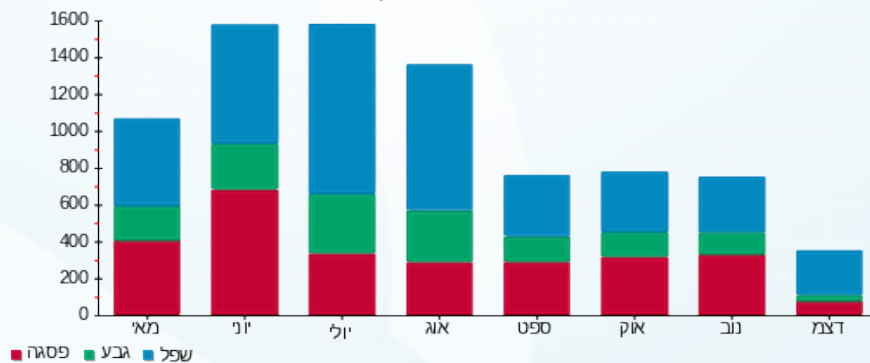

10/01/21 תאריך הפקה:
 23/12/20 תאריך קריאה נוכחית:
 24/11/20 תאריך קריאה קודמת:

שם דייר: בנט חיים (קומה 1-)
 שם אתר: מיקדן מגדלי שקל בני-ברק

לקוח/ה נכבד/ה, אנו מתכבדים להגיש את חישוב צריכת החשמל לתקופה 23/12/20 - 24/11/20:

בנט חיים (קומה 1-) - 3 - 00025152(3x40)

סוג תעריף	סוג צריכה	קריאה קודמת	קריאה נוכחית	סה"כ צריכה בקוט"ש	מחיר לקוט"ש בא"ג	סה"כ לתשלום
פרטי חשבון עבור תאריכים:						
777	פסגה	24/11/20	30/11/20	134.76	45.44	61.23 ₪
778	גבע	45,731.09	45,760.88	29.79	37.65	11.22 ₪
779	שפל	53,833.83	53,894.78	60.95	31.07	18.94 ₪
פרטי חשבון עבור תאריכים:						
777	פסגה	97,062.77	97,276.27	213.50	93.10	198.77 ₪
778	גבע	45,760.88	45,794.85	33.96	56.22	19.09 ₪
779	שפל	53,894.78	54,281.73	386.94	34.70	134.27 ₪

סה"כ לדייר:

פסגה	גבע	שפל	סה"כ	שיא ביקוש
348.26	63.75	447.89	859.90	9.33
₪ 260.00	₪ 30.31	₪ 153.21	₪ 443.52	

סה"כ צריכה
 סה"כ לתשלום

תשלום קבוע	תשלום עבור גודל חיבור בKVA (3x40)	סה"כ	מע"מ 17.00%	סה"כ לתשלום	כולל מע"מ
200.95 ₪	4.29 ₪	648.76 ₪	110.29 ₪	759.04 ₪	

התפלגות חיוב בש"ח לפי תע"ז

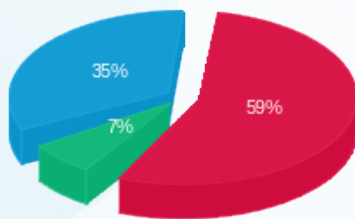

פסגה (260.002 ₪)
 גבע (30.31 ₪)
 שפל (153.21 ₪)

הסטוריית צריכה בקוט"ש

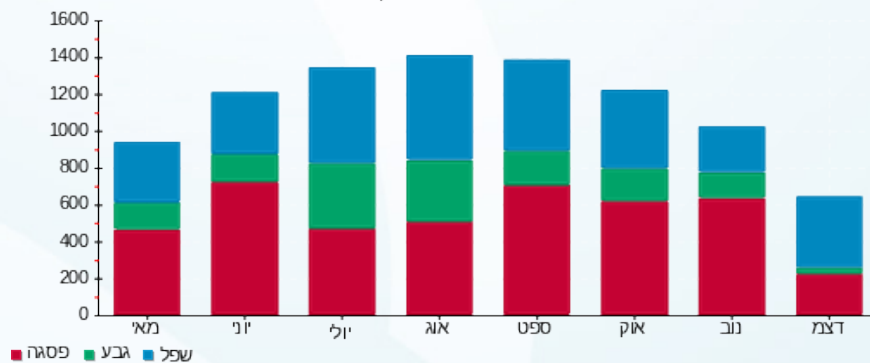

10/01/21 תאריך הפקה:
 23/12/20 תאריך קריאה נוכחית:
 24/11/20 תאריך קריאה קודמת:

שם דייר: בנק הפועלים (ק.קרקע)
 שם אתר: מיקדן מגדלי שקל בני-ברק

לקוח/ה נכבד/ה, אנו מתכבדים להגיש את חישוב צריכת החשמל לתקופה 23/12/20 - 24/11/20:

בנק הפועלים (ק.קרקע) - 6 - 00022657(3x250)

סוג תעריף	סוג צריכה	קריאה קודמת	קריאה נוכחית	סה"כ צריכה בקוט"ש	מחיר לקוט"ש בא"ג	סה"כ לתשלום
פרטי חשבון עבור תאריכים:						
		24/11/20	30/11/20			
777	פסגה	994,085.11	995,109.38	1,024.27	45.44	465.43 ₪
778	גבע	514,593.02	514,774.39	181.37	37.65	68.29 ₪
779	שפל	526,593.61	526,870.02	276.41	31.07	85.88 ₪
פרטי חשבון עבור תאריכים:						
		01/12/20	23/12/20			
777	פסגה	995,109.38	996,275.98	1,166.60	93.10	1,086.10 ₪
778	גבע	514,774.39	515,117.99	343.60	56.22	193.17 ₪
779	שפל	526,870.02	530,248.54	3,378.52	34.70	1,172.35 ₪

סה"כ לדייר:

פסגה	גבע	שפל	סה"כ	שיא ביקוש
2,190.87	524.97	3,654.93	6,370.76	51.23
₪ 1,551.53	₪ 261.46	₪ 1,258.23	₪ 3,071.21	

סה"כ צריכה
 סה"כ לתשלום

תשלום קבוע	תשלום עבור גודל חיבור בKVA (3x250)	סה"כ	מע"מ 17.00%	סה"כ לתשלום	כולל מע"מ
200.95 ₪	26.80 ₪	3,298.96 ₪	560.82 ₪	3,859.78 ₪	

התפלגות חיוב בש"ח לפי תעו"ז

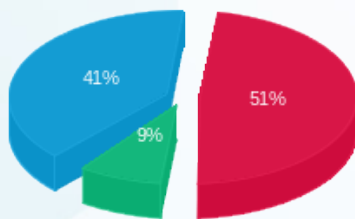

■ פסגה (₪ 1,551.53)
 ■ גבע (₪ 261.46)
 ■ שפל (₪ 1,258.23)

הסטוריית צריכה בקוט"ש

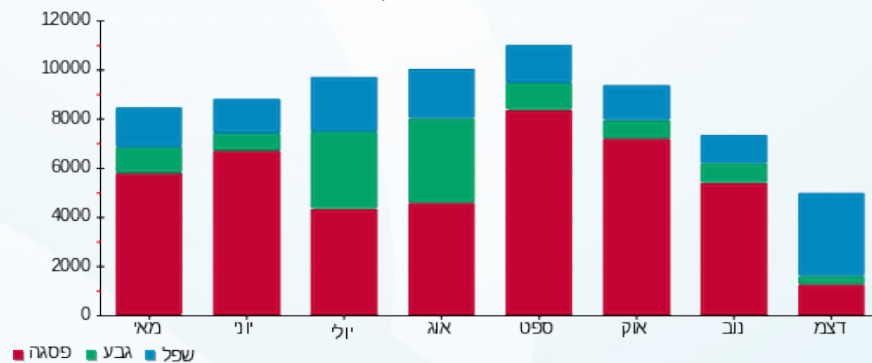

10/01/21 תאריך הפקה:
 23/12/20 תאריך קריאה נוכחית:
 24/11/20 תאריך קריאה קודמת:

שם דייר: ג.בן חורין (קומה 1)
 שם אתר: מיקדן מגדלי שקל בני-ברק

לקוח/ה נכבד/ה, אנו מתכבדים להגיש את חישוב צריכת החשמל לתקופה 23/12/20 - 24/11/20:

ג.בן חורין (קומה 1) - 2 - 00025491(3x63)

סוג תעריף	סוג צריכה	קריאה קודמת	קריאה נוכחית	סה"כ צריכה בקוט"ש	מחיר לקוט"ש בא"ג	סה"כ לתשלום
פרטי חשבון עבור תאריכים:						
		24/11/20	30/11/20			
777	פסגה	124,947.60	125,211.36	263.76	45.44	119.85 ₪
778	גבע	51,614.11	51,657.55	43.44	37.65	16.36 ₪
779	שפל	86,367.90	86,467.49	99.59	31.07	30.94 ₪
פרטי חשבון עבור תאריכים:						
		01/12/20	23/12/20			
777	פסגה	125,211.36	125,493.84	282.48	93.10	262.99 ₪
778	גבע	51,657.55	51,749.81	92.26	56.22	51.87 ₪
779	שפל	86,467.49	87,350.21	882.72	34.70	306.30 ₪

סה"כ לדייר:

פסגה	גבע	שפל	סה"כ	שיא ביקוש
546.24	135.70	982.31	1,664.26	18.84
₪ 382.84	₪ 68.23	₪ 337.25	₪ 788.32	

סה"כ צריכה
 סה"כ לתשלום

200.95 ₪	תשלום קבוע תשלום עבור גודל חיבור בKVA (3x63) סה"כ מע"מ 17.00%	סה"כ לתשלום
6.75 ₪		
996.02 ₪		
169.32 ₪		
1,165.34 ₪	כולל מע"מ	

התפלגות חיוב בש"ח לפי תע"ז

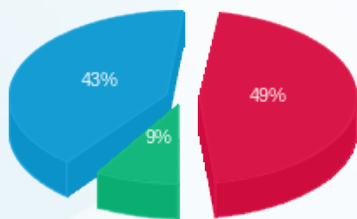

פסגה (382.84 ₪) 43%
 גבע (68.23 ₪) 9%
 שפל (337.25 ₪) 49%

הסטוריית צריכה בקוט"ש

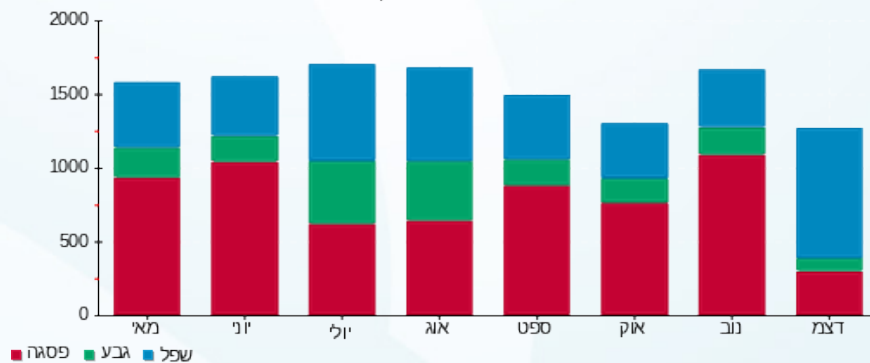

10/01/21 תאריך הפקה:
 23/12/20 תאריך קריאה נוכחית:
 24/11/20 תאריך קריאה קודמת:

שם דייר: גרינהויז מאיר (קומה 8)
 שם אתר: מיקדן מגדלי שקל בני-ברק

לקוח/ה נכבד/ה, אנו מתכבדים להגיש את חישוב צריכת החשמל לתקופה 23/12/20 - 24/11/20:

גרינהויז מאיר (קומה 8) - 3 - 00024957(3x40)

סוג תעריף	סוג צריכה	קריאה קודמת	קריאה נוכחית	סה"כ צריכה בקוט"ש	מחיר לקוט"ש בא"ג	סה"כ לתשלום
פרטי חשבון עבור תאריכים:						
777	פסגה	24/11/20	30/11/20	93.97	45.44	42.70 ₪
778	גבע	31,144.26	31,161.04	16.78	37.65	6.32 ₪
779	שפל	45,268.73	45,302.13	33.39	31.07	10.38 ₪
פרטי חשבון עבור תאריכים:						
777	פסגה	01/12/20	23/12/20	51.16	93.10	47.63 ₪
778	גבע	31,161.04	31,185.17	24.13	56.22	13.57 ₪
779	שפל	45,302.13	45,672.54	370.41	34.70	128.53 ₪

סה"כ לדייר:

פסגה	גבע	שפל	סה"כ	שיא ביקוש
145.14	40.91	403.80	589.85	5.29
₪ 90.33	₪ 19.89	₪ 138.91	₪ 249.13	

סה"כ צריכה
 סה"כ לתשלום

36.10 ₪	תשלום קבוע תשלום עבור גודל חיבור בKVA (3x40) סה"כ מע"מ 17.00%	סה"כ לתשלום
4.29 ₪		
289.51 ₪		
49.22 ₪		
338.73 ₪	כולל מע"מ	

התפלגות חיוב בש"ח לפי תע"ז

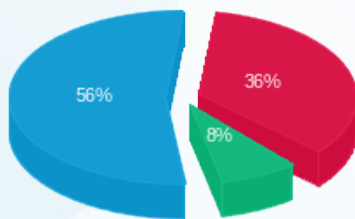

פסגה (90.33 ₪) - 56%
 גבע (19.89 ₪) - 8%
 שפל (138.91 ₪) - 36%

הסטוריית צריכה בקוט"ש

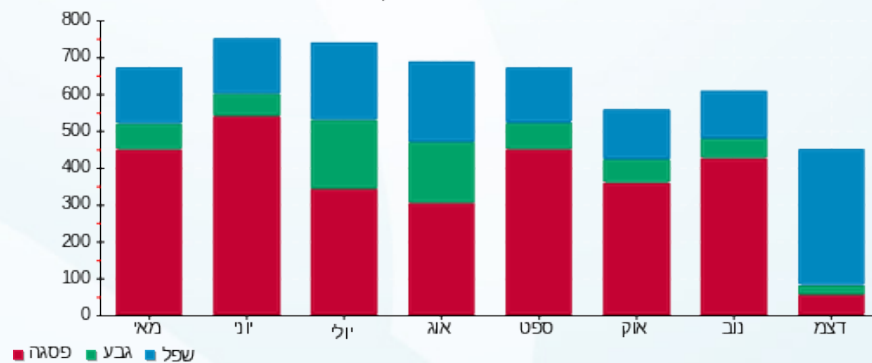

10/01/21 תאריך הפקה:
 23/12/20 תאריך קריאה נוכחית:
 24/11/20 תאריך קריאה קודמת:

שם דייר: ד"ר פטר פרידמן (קומה 8)
 שם אתר: מיקדן מגדלי שקל בני-ברק

לקוח/ה נכבד/ה, אנו מתכבדים להגיש את חישוב צריכת החשמל לתקופה 23/12/20 - 24/11/20:

ד"ר פטר פרידמן (קומה 8) - 6 - 00024957(3x40)

סוג תעריף	סוג צריכה	קריאה קודמת	קריאה נוכחית	סה"כ צריכה בקוט"ש	מחיר לקוט"ש בא"ג	סה"כ לתשלום
פרטי חשבון עבור תאריכים:						
777	פסגה	24/11/20	30/11/20	49.04	45.44	22.28 ₪
778	גבע	24,242.86	24,248.86	6.00	37.65	2.26 ₪
779	שפל	35,625.95	35,641.98	16.04	31.07	4.98 ₪
פרטי חשבון עבור תאריכים:						
777	פסגה	56,247.63	56,320.62	72.99	93.10	67.95 ₪
778	גבע	24,248.86	24,262.72	13.85	56.22	7.79 ₪
779	שפל	35,641.98	35,822.41	180.43	34.70	62.61 ₪

סה"כ לדייר:

פסגה	גבע	שפל	סה"כ	שיא ביקוש
122.03	19.86	196.47	338.36	7.66
₪ 90.24	₪ 10.05	₪ 67.59	₪ 167.88	

סה"כ צריכה
 סה"כ לתשלום

תשלום קבוע	תשלום עבור גודל חיבור בKVA (3x40)	סה"כ	מע"מ 17.00%	סה"כ לתשלום	כולל מע"מ
36.10 ₪	4.29 ₪	208.27 ₪	35.41 ₪	243.67 ₪	

התפלגות חיוב בש"ח לפי תעו"ז

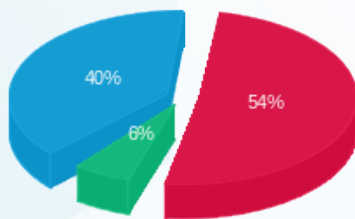

פסגה (90.24 ₪) 40%
 גבע (10.05 ₪) 6%
 שפל (67.59 ₪) 54%

הסטוריית צריכה בקוט"ש

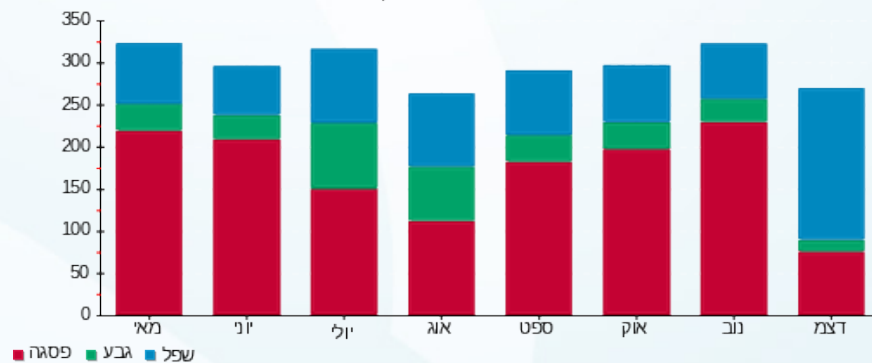

10/01/21 תאריך הפקה:
 23/12/20 תאריך קריאה נוכחית:
 24/11/20 תאריך קריאה קודמת:

שם דייר: ד.א שרון (קומה 8)
 שם אתר: מיקדן מגדלי שקל בני-ברק

לקוח/ה נכבד/ה, אנו מתכבדים להגיש את חישוב צריכת החשמל לתקופה 23/12/20 - 24/11/20:

ד.א שרון (קומה 8) - 8 - 00024957(3x50)

סוג תעריף	סוג צריכה	קריאה קודמת	קריאה נוכחית	סה"כ צריכה בקוט"ש	מחיר לקוט"ש בא"ג	סה"כ לתשלום
פרטי חשבון עבור תאריכים:						
777	פסגה	24/11/20	30/11/20	78.98	45.44	35.89 ₪
778	גבע	34,955.27	34,963.78	8.51	37.65	3.20 ₪
779	שפל	43,440.54	43,457.43	16.89	31.07	5.25 ₪
פרטי חשבון עבור תאריכים:						
777	פסגה	78,896.37	78,964.68	68.31	93.10	63.59 ₪
778	גבע	34,963.78	34,977.69	13.90	56.22	7.82 ₪
779	שפל	43,457.43	43,760.14	302.71	34.70	105.04 ₪

סה"כ לדייר:

פסגה	גבע	שפל	סה"כ	שיא ביקוש
147.29	22.42	319.60	489.30	5.41
₪ 99.48	₪ 11.02	₪ 110.29	₪ 220.79	

סה"כ צריכה
 סה"כ לתשלום

36.10 ₪	תשלום קבוע תשלום עבור גודל חיבור בKVA (3x50) סה"כ מע"מ 17.00%	סה"כ לתשלום
5.36 ₪		
262.25 ₪		
44.58 ₪		
306.83 ₪	כולל מע"מ	

התפלגות חיוב בש"ח לפי תע"ז

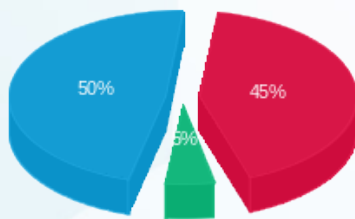

פסגה (99.48 ₪)
 גבע (11.02 ₪)
 שפל (110.29 ₪)

הסטוריית צריכה בקוט"ש

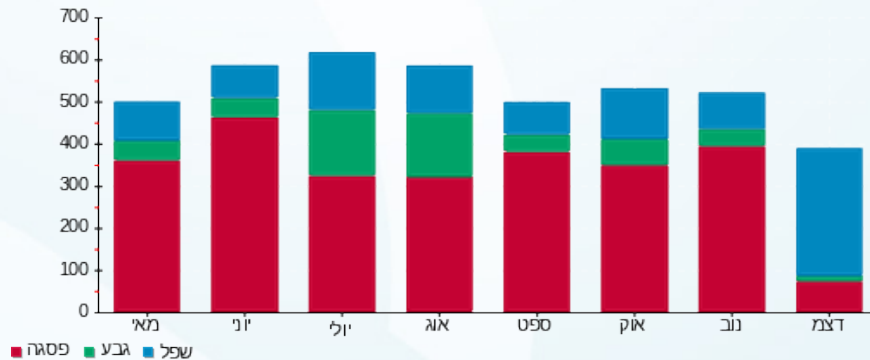

10/01/21 תאריך הפקה:
 23/12/20 תאריך קריאה נוכחית:
 24/11/20 תאריך קריאה קודמת:

שם דייר: ד.י. הלפרינס (קומה 5)
 שם אתר: מיקדן מגדלי שקל בני-ברק

לקוח/ה נכבד/ה, אנו מתכבדים להגיש את חישוב צריכת החשמל לתקופה 23/12/20 - 24/11/20:

ד.י. הלפרינס (קומה 5) - 1 - 00022685 (3x40)

סוג תעריף	סוג צריכה	קריאה קודמת	קריאה נוכחית	סה"כ צריכה בקוט"ש	מחיר לקוט"ש בא"ג	סה"כ לתשלום
פרטי חשבון עבור תאריכים:						
777	פסגה	24/11/20	30/11/20	3.82	45.44	1.74 ₪
778	גבע	18,969.80	18,971.26	1.46	37.65	0.55 ₪
779	שפל	54,021.08	54,024.75	3.67	31.07	1.14 ₪
פרטי חשבון עבור תאריכים:						
777	פסגה	01/12/20	23/12/20	5.43	93.10	5.06 ₪
778	גבע	18,971.26	18,973.81	2.56	56.22	1.44 ₪
779	שפל	54,024.75	54,045.83	21.08	34.70	7.31 ₪

סה"כ לדייר:

פסגה	גבע	שפל	סה"כ	שיא ביקוש
9.25	4.01	24.75	38.02	1.06
₪ 6.79	₪ 1.99	₪ 8.45	₪ 17.23	

סה"כ צריכה
 סה"כ לתשלום

36.10 ₪	תשלום קבוע תשלום עבור גודל חיבור בKVA (3x40) סה"כ מע"מ 17.00%	סה"כ לתשלום
4.29 ₪		
57.62 ₪		
9.80 ₪		
67.42 ₪	כולל מע"מ	

התפלגות חיוב בש"ח לפי תע"ז

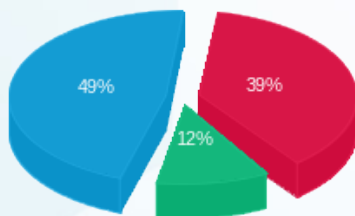

פסגה (6.79 ₪)
 גבע (1.99 ₪)
 שפל (8.45 ₪)

הסטוריית צריכה בקוט"ש

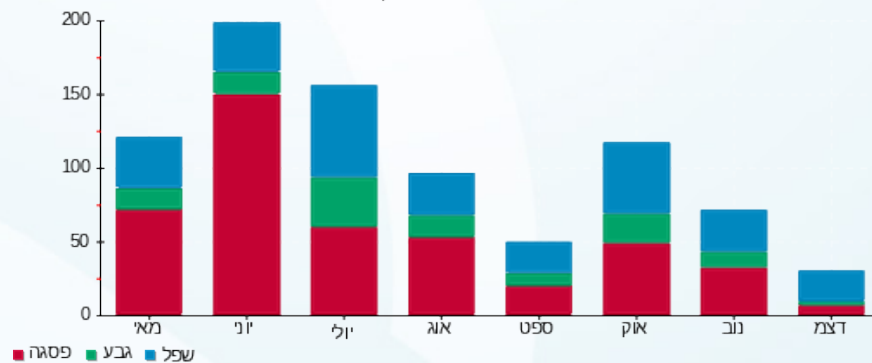

10/01/21 תאריך הפקה:
 23/12/20 תאריך קריאה נוכחית:
 24/11/20 תאריך קריאה קודמת:

שם דייר: דחוח הלוי (קומה 8)
 שם אתר: מיקדן מגדלי שקל בני-ברק

לקוח/ה נכבד/ה, אנו מתכבדים להגיש את חישוב צריכת החשמל לתקופה 23/12/20 - 24/11/20:

דחוח הלוי (קומה 8) - 1 - 00024957(3x50)

סוג תעריף	סוג צריכה	קריאה קודמת	קריאה נוכחית	סה"כ צריכה בקוט"ש	מחיר לקוט"ש בא"ג	סה"כ לתשלום
פרטי חשבון עבור תאריכים:						
777	פסגה	24/11/20	30/11/20	169.29	45.44	76.92 ₪
778	גבע	34,252.87	34,276.93	24.06	37.65	9.06 ₪
779	שפל	41,912.67	41,947.36	34.69	31.07	10.78 ₪
פרטי חשבון עבור תאריכים:						
777	פסגה	87,848.19	87,973.85	125.66	93.10	116.99 ₪
778	גבע	34,276.93	34,302.29	25.36	56.22	14.26 ₪
779	שפל	41,947.36	42,458.13	510.77	34.70	177.24 ₪

סה"כ לדייר:

פסגה	גבע	שפל	סה"כ	שיא ביקוש
294.95	49.41	545.46	889.82	9.91
193.91 ₪	23.31 ₪	188.02 ₪	405.24 ₪	

סה"כ צריכה
 סה"כ לתשלום

200.95 ₪	תשלום קבוע תשלום עבור גודל חיבור בKVA (3x50) סה"כ מע"מ 17.00%	סה"כ לתשלום
5.36 ₪		
611.55 ₪		
103.96 ₪		
715.52 ₪	כולל מע"מ	

התפלגות חיוב בש"ח לפי תע"ז

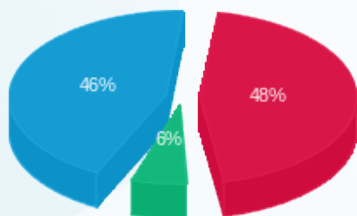

פסגה (193.91 ₪) 46%
 גבע (23.31 ₪) 6%
 שפל (188.02 ₪) 48%

הסטוריית צריכה בקוט"ש

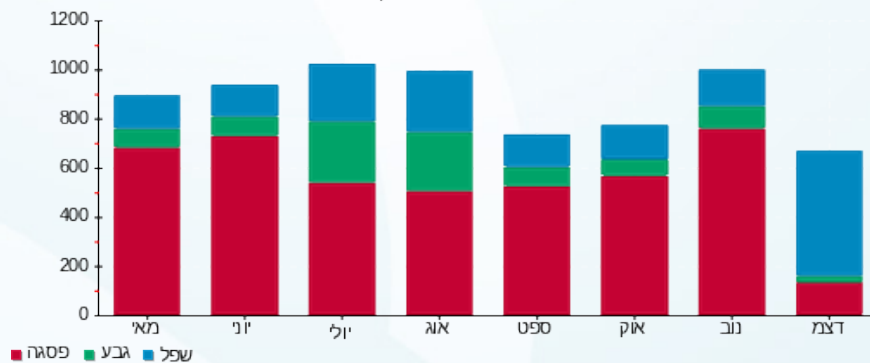

10/01/21 תאריך הפקה:
 23/12/20 תאריך קריאה נוכחית:
 24/11/20 תאריך קריאה קודמת:

שם דייר: די.בי.אי חדש
 שם אתר: מיקדן מגדלי שקל בני-ברק

לקוח/ה נכבד/ה, אנו מתכבדים להגיש את חישוב צריכת החשמל לתקופה 23/12/20 - 24/11/20:

די.בי.אי חדש - 1 - 00023847(3x63)

סוג תעריף	סוג צריכה	קריאה קודמת	קריאה נוכחית	סה"כ צריכה בקוט"ש	מחיר לקוט"ש בא"ג	סה"כ לתשלום
פרטי חשבון עבור תאריכים:						
777	פסגה	24/11/20	30/11/20	135.50	45.44	61.57 ₪
778	גבע	53,141.92	53,161.84	19.91	37.65	7.50 ₪
779	שפל	61,846.48	61,877.08	30.59	31.07	9.51 ₪
פרטי חשבון עבור תאריכים:						
777	פסגה	145,054.47	145,215.10	160.63	93.10	149.54 ₪
778	גבע	53,161.84	53,191.29	29.46	56.22	16.56 ₪
779	שפל	61,877.08	62,332.87	455.80	34.70	158.16 ₪

סה"כ לדייר:

פסגה	גבע	שפל	סה"כ	שיא ביקוש
296.13	49.37	486.39	831.89	8.90
₪ 211.12	₪ 24.06	₪ 167.67	₪ 402.84	

סה"כ צריכה
 סה"כ לתשלום

תשלום קבוע	תשלום עבור גודל חיבור בKVA (3x63)	סה"כ	מע"מ 17.00%	סה"כ לתשלום	כולל מע"מ
200.95 ₪	6.75 ₪	610.54 ₪	103.79 ₪	714.33 ₪	

התפלגות חיוב בש"ח לפי תע"ז

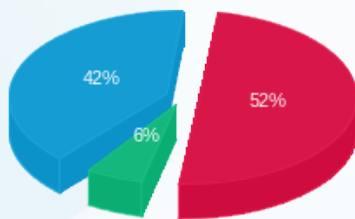

פסגה (211.12 ₪)
 גבע (24.06 ₪)
 שפל (167.67 ₪)

הסטוריית צריכה בקוט"ש

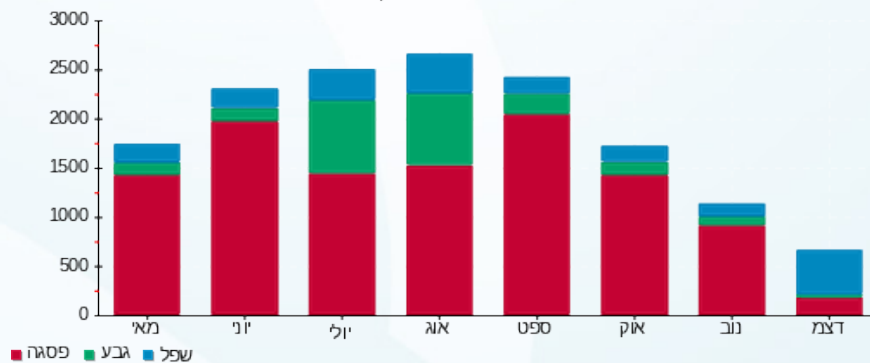

10/01/21 תאריך הפקה:
 23/12/20 תאריך קריאה נוכחית:
 24/11/20 תאריך קריאה קודמת:

שם דייר: דניאל מנוצרי חנות (ק.קרקע)
 שם אתר: מיקדן מגדלי שקל בני-ברק

לקוח/ה נכבד/ה, אנו מתכבדים להגיש את חישוב צריכת החשמל לתקופה 23/12/20 - 24/11/20:

דניאל מנוצרי חנות (ק.קרקע) - 7 - 00022143(3x40)

סוג תעריף	סוג צריכה	קריאה קודמת	קריאה נוכחית	סה"כ צריכה בקוט"ש	מחיר לקוט"ש בא"ג	סה"כ לתשלום
פרטי חשבון עבור תאריכים:						
777	פסגה	24/11/20	30/11/20	178.71 ₪	45.44	81.21 ₪
778	גבע	48,438.08	48,486.93	48.85	37.65	18.39 ₪
779	שפל	39,952.41	39,961.57	9.16	31.07	2.85 ₪
פרטי חשבון עבור תאריכים:						
777	פסגה	01/12/20	23/12/20	394.10	93.10	366.91 ₪
778	גבע	48,486.93	48,489.63	2.69	56.22	1.51 ₪
779	שפל	39,961.57	40,347.04	385.47	34.70	133.76 ₪

סה"כ לדייר:

פסגה	גבע	שפל	סה"כ	שיא ביקוש
572.81	51.55	394.63	1,018.98	13.96
₪ 448.11	₪ 19.91	₪ 136.60	₪ 604.62	

סה"כ צריכה
 סה"כ לתשלום

200.95 ₪	תשלום קבוע תשלום עבור גודל חיבור בKVA (3x40) סה"כ מע"מ 17.00%	סה"כ לתשלום
4.29 ₪		
809.86 ₪		
137.68 ₪		
947.54 ₪	כולל מע"מ	

התפלגות חיוב בש"ח לפי תע"ז

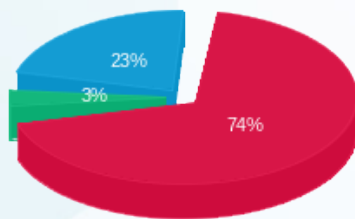

פסגה (₪ 448.11)
 גבע (₪ 19.91)
 שפל (₪ 136.60)

הסטוריית צריכה בקוט"ש

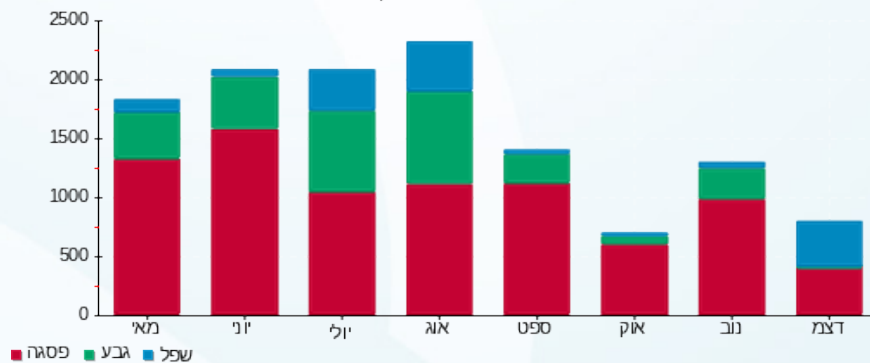

10/01/21 תאריך הפקה:
 23/12/20 תאריך קריאה נוכחית:
 24/11/20 תאריך קריאה קודמת:

שם דייר: דפוס ישורון מרתף
 שם אתר: מיקדן מגדלי שקל בני-ברק

לקוח/ה נכבד/ה, אנו מתכבדים להגיש את חישוב צריכת החשמל לתקופה 23/12/20 - 24/11/20:

דפוס ישורון מרתף - 2 - (3x125)00022143

סוג תעריף	סוג צריכה	קריאה קודמת	קריאה נוכחית	סה"כ צריכה בקוט"ש	מחיר לקוט"ש בא"ג	סה"כ לתשלום
פרטי חשבון עבור תאריכים:						
		24/11/20	30/11/20	833.19	45.44	378.60 ₪
777	פסגה	553,585.47	554,418.66	51.25	37.65	19.30 ₪
778	גבע	195,851.27	195,902.52	137.00	31.07	42.57 ₪
779	שפל	182,852.97	182,989.97	פרטי חשבון עבור תאריכים:		
פרטי חשבון עבור תאריכים:						
		01/12/20	23/12/20	538.14	93.10	501.01 ₪
777	פסגה	554,418.66	554,956.80	90.05	56.22	50.62 ₪
778	גבע	195,902.52	195,992.56	2,343.17	34.70	813.08 ₪
779	שפל	182,989.97	185,333.14			

סה"כ לדייר:

פסגה	גבע	שפל	סה"כ	שיא ביקוש
1,371.34	141.30	2,480.17	3,992.80	53.40
₪ 879.61	₪ 69.92	₪ 855.65	₪ 1,805.18	

סה"כ צריכה
 סה"כ לתשלום

תשלום קבוע	תשלום עבור גודל חיבור בKVA (3x125)	סה"כ	מע"מ 17.00%	סה"כ לתשלום	כולל מע"מ
200.95 ₪	13.40 ₪	2,019.53 ₪	343.32 ₪	2,362.85 ₪	

התפלגות חיוב בש"ח לפי תע"ז

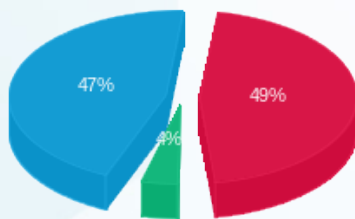

פסגה (879.61 ₪) 47%
 גבע (69.92 ₪) 4%
 שפל (855.65 ₪) 49%

הסטוריית צריכה בקוט"ש

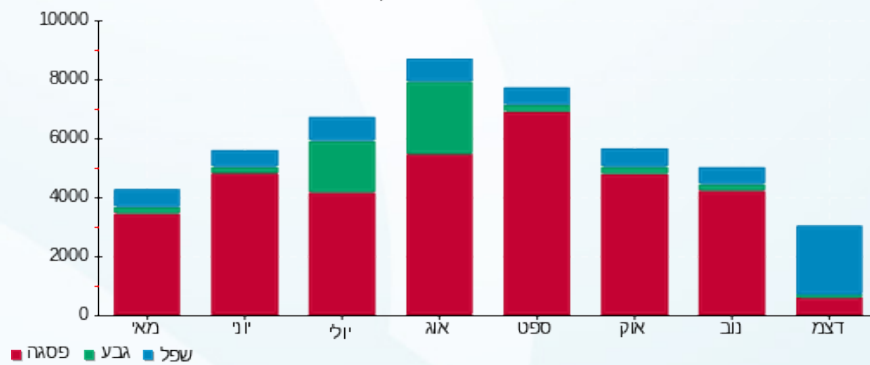

10/01/21 תאריך הפקה:
 23/12/20 תאריך קריאה נוכחית:
 24/11/20 תאריך קריאה קודמת:

שם דייר: הוצאת שבתי פרנקל בע"מ
שם אתר: מיקדן מגדלי שקל בני-ברק

לקוח/ה נכבד/ה, אנו מתכבדים להגיש את חישוב צריכת החשמל לתקופה 23/12/20 - 24/11/20:

הוצאת שבתי פרנקל בע"מ - 4 - 00025152 (3x63)

סוג תעריף	סוג צריכה	קריאה קודמת	קריאה נוכחית	סה"כ צריכה בקוט"ש	מחיר לקוט"ש בא"ג	סה"כ לתשלום
פרטי חשבון עבור תאריכים:						
777	פסגה	24/11/20	30/11/20	95.72	45.44	43.49 ₪
778	גבע	39,440.58	39,447.21	6.63	37.65	2.50 ₪
779	שפל	56,686.40	56,696.02	9.62	31.07	2.99 ₪
פרטי חשבון עבור תאריכים:						
777	פסגה	74,064.14	74,182.78	118.65	93.10	110.46 ₪
778	גבע	39,447.21	39,453.03	5.82	56.22	3.27 ₪
779	שפל	56,696.02	56,907.67	211.65	34.70	73.44 ₪

סה"כ לדייר:

פסגה	גבע	שפל	סה"כ	שיא ביקוש
214.36	12.46	221.27	448.09	7.39
₪ 153.95	₪ 5.77	₪ 76.43	₪ 236.16	

סה"כ צריכה
סה"כ לתשלום

36.10 ₪	תשלום קבוע תשלום עבור גודל חיבור בKVA (3x63) סה"כ מע"מ 17.00%	סה"כ לתשלום
6.75 ₪		
279.01 ₪		
47.43 ₪		
326.44 ₪	כולל מע"מ	

התפלגות חיוב בש"ח לפי תע"ז

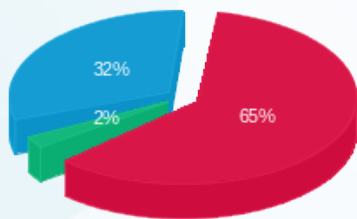

■ פסגה (153.95 ₪)
 ■ גבע (5.77 ₪)
 ■ שפל (76.43 ₪)

הסטוריית צריכה בקוט"ש

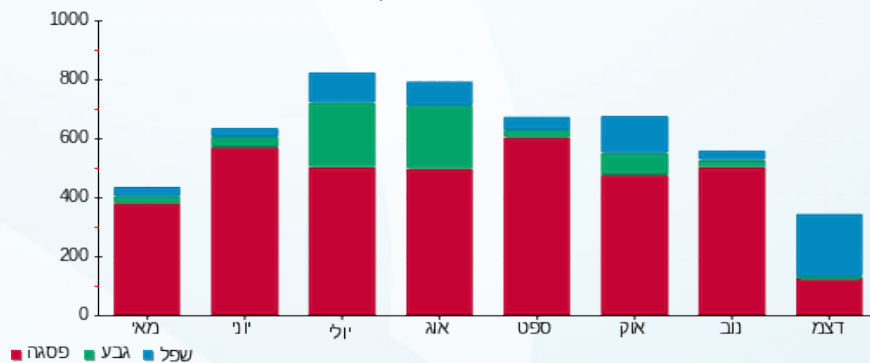

10/01/21 תאריך הפקה:
 23/12/20 תאריך קריאה נוכחית:
 24/11/20 תאריך קריאה קודמת:

שם דייר: היכל הרפואה (קומה 8)
 שם אתר: מיקדן מגדלי שקל בני-ברק

לקוח/ה נכבד/ה, אנו מתכבדים להגיש את חישוב צריכת החשמל לתקופה 23/12/20 - 24/11/20:

היכל הרפואה (קומה 8) - 7 - 00024957(3x50)

סוג תעריף	סוג צריכה	קריאה קודמת	קריאה נוכחית	סה"כ צריכה בקוט"ש	מחיר לקוט"ש בא"ג	סה"כ לתשלום
פרטי חשבון עבור תאריכים:						
777	פסגה	24/11/20	30/11/20	122.07	45.44	55.47 ₪
778	גבע	42,615.89	42,633.91	18.03	37.65	6.79 ₪
779	שפל	53,840.57	53,866.05	25.47	31.07	7.91 ₪
פרטי חשבון עבור תאריכים:						
777	פסגה	01/12/20	23/12/20	119.78	93.10	111.52 ₪
778	גבע	42,633.91	42,662.53	28.61	56.22	16.09 ₪
779	שפל	53,866.05	54,206.26	340.21	34.70	118.05 ₪

סה"כ לדייר:

פסגה	גבע	שפל	סה"כ	שיא ביקוש
241.85	46.64	365.69	654.18	10.03
₪ 166.99	₪ 22.87	₪ 125.97	₪ 315.83	

סה"כ צריכה
 סה"כ לתשלום

36.10 ₪	תשלום קבוע תשלום עבור גודל חיבור בKVA (3x50) סה"כ מע"מ 17.00%	סה"כ לתשלום
5.36 ₪		
357.29 ₪		
60.74 ₪		
418.03 ₪	כולל מע"מ	

התפלגות חיוב בש"ח לפי תע"ז

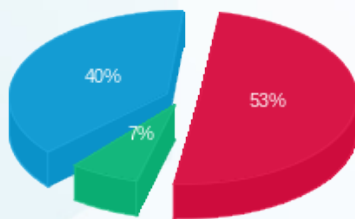

פסגה (166.99 ₪) 53%
 גבע (22.87 ₪) 7%
 שפל (125.97 ₪) 40%

הסטוריית צריכה בקוט"ש

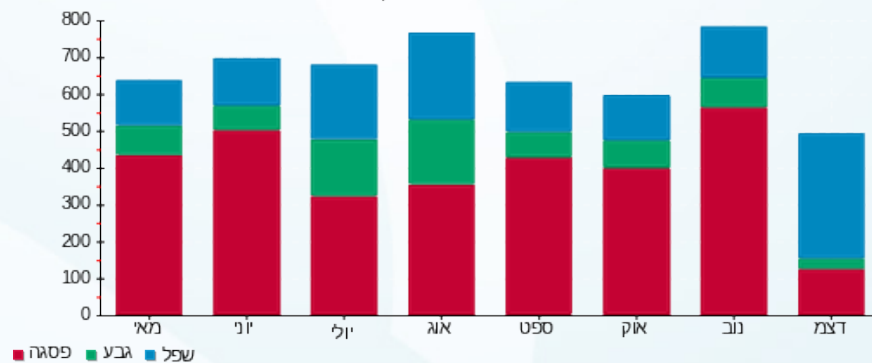

10/01/21 תאריך הפקה:
 23/12/20 תאריך קריאה נוכחית:
 24/11/20 תאריך קריאה קודמת:

שם דייר: הרמן תקשורת בע"מ (קומה 1-)
 שם אתר: מיקדן מגדלי שקל בני-ברק

לקוח/ה נכבד/ה, אנו מתכבדים להגיש את חישוב צריכת החשמל לתקופה 23/12/20 - 24/11/20:

הרמן תקשורת בע"מ (קומה 1-) - 3 - 00024971 (0x0)

סוג תעריף	סוג צריכה	קריאה קודמת	קריאה נוכחית	סה"כ צריכה בקוט"ש	מחיר לקוט"ש בא"ג	סה"כ לתשלום
פרטי חשבון עבור תאריכים:						
777	פסגה	24/11/20	30/11/20	76.55	45.44	34.78 ₪
778	גבע	22,237.55	22,262.72	25.17	37.65	9.48 ₪
779	שפל	41,127.61	41,150.15	22.54	31.07	7.00 ₪
פרטי חשבון עבור תאריכים:						
777	פסגה	59,110.77	59,325.15	214.38	93.10	199.59 ₪
778	גבע	22,262.72	22,281.76	19.04	56.22	10.71 ₪
779	שפל	41,150.15	41,486.05	335.90	34.70	116.56 ₪

סה"כ לדייר:

פסגה	גבע	שפל	סה"כ	שיא ביקוש
290.93	44.21	358.44	693.59	5.80
₪ 234.37	₪ 20.18	₪ 123.56	₪ 378.12	

סה"כ צריכה
 סה"כ לתשלום

36.10 ₪	תשלום קבוע תשלום עבור גודל חיבור בKVA (0x0) סה"כ מע"מ 17.00%	סה"כ לתשלום
0.00 ₪		
414.22 ₪		
70.42 ₪		
484.64 ₪	כולל מע"מ	

התפלגות חיוב בש"ח לפי תע"ז

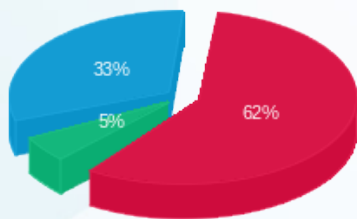

■ פסגה (₪ 234.37)
 ■ גבע (₪ 20.18)
 ■ שפל (₪ 123.56)

הסטוריית צריכה בקוט"ש

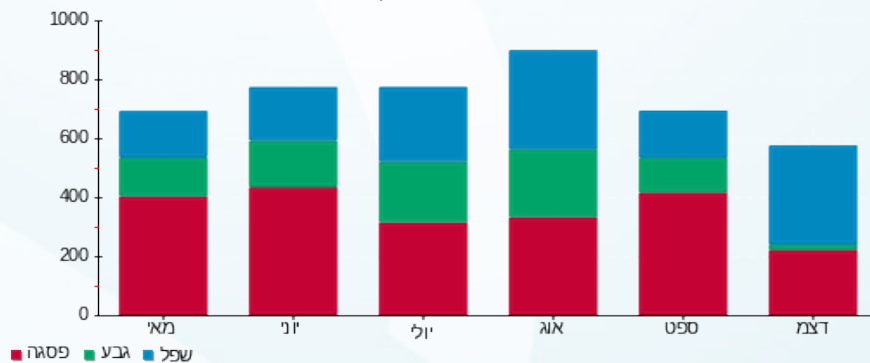



10/01/21 תאריך הפקה:
 23/12/20 תאריך קריאה נוכחית:
 24/11/20 תאריך קריאה קודמת:

שם דייר: זיו האפט קומה 8
שם אתר: מיקדן מגדלי שקל בני-ברק

לקוח/ה נכבד/ה, אנו מתכבדים להגיש את חישוב צריכת החשמל לתקופה 23/12/20 - 24/11/20:

זיו האפט קומה 8 - 22 - (1x32)00022781

סוג תעריף	סוג צריכה	קריאה קודמת	קריאה נוכחית	סה"כ צריכה בקוט"ש	מחיר לקוט"ש בא"ג	סה"כ לתשלום
פרטי חשבון עבור תאריכים:						
777	פסגה	24/11/20	30/11/20	18.14	45.44	8.24 ₪
778	גבע	845.17	845.12	-0.05	37.65	-0.02 ₪
779	שפל	2,696.76	2,696.62	-0.13	31.07	-0.04 ₪
פרטי חשבון עבור תאריכים:						
777	פסגה	01/12/20	23/12/20	12.85	93.10	11.96 ₪
778	גבע	845.12	846.32	1.20	56.22	0.67 ₪
779	שפל	2,696.62	2,734.20	37.57	34.70	13.04 ₪

זיו האפט קומה 8 - 23 - (1x32)00022781

סוג תעריף	סוג צריכה	קריאה קודמת	קריאה נוכחית	סה"כ צריכה בקוט"ש	מחיר לקוט"ש בא"ג	סה"כ לתשלום
פרטי חשבון עבור תאריכים:						
777	פסגה	24/11/20	30/11/20	3.96	45.44	1.80 ₪
778	גבע	9,539.61	9,540.71	1.10	37.65	0.41 ₪
779	שפל	14,900.37	14,903.14	2.77	31.07	0.86 ₪
פרטי חשבון עבור תאריכים:						
777	פסגה	01/12/20	23/12/20	4.87	93.10	4.53 ₪
778	גבע	9,540.71	9,542.72	2.01	56.22	1.13 ₪
779	שפל	14,903.14	14,920.38	17.24	34.70	5.98 ₪

זיו האפט קומה 8 - 24 - (1x32)00022781

סוג תעריף	סוג צריכה	קריאה קודמת	קריאה נוכחית	סה"כ צריכה בקוט"ש	מחיר לקוט"ש בא"ג	סה"כ לתשלום
פרטי חשבון עבור תאריכים:						
777	פסגה	24/11/20	30/11/20	22.27	45.44	10.12 ₪
778	גבע	4,802.02	4,807.97	5.95	37.65	2.24 ₪
779	שפל	7,075.75	7,087.73	11.98	31.07	3.72 ₪
פרטי חשבון עבור תאריכים:						
		01/12/20	23/12/20			



זיו האפט קומה 2 8 - 24 - (1x32)00022781

סה"כ לתשלום	מחיר לקוט"ש בא"ג	סה"כ צריכה בקוט"ש	קריאה נוכחית	קריאה קודמת	סוג צריכה	סוג תעריף
15.51 ₪	93.10	16.66	6,635.84	6,619.17	פסגה	777
3.16 ₪	56.22	5.63	4,813.60	4,807.97	גבע	778
23.52 ₪	34.70	67.78	7,155.51	7,087.73	שפל	779

סה"כ לדייר:

שיא ביקוש	סה"כ	שפל	גבע	פסגה	סה"כ צריכה
0.87	231.80	137.21	15.85	78.74	סה"כ לתשלום
	106.86 ₪	47.08 ₪	7.61 ₪	52.17 ₪	

36.10 ₪	תשלום קבוע תשלום עבור גודל חיבור ב-KVA (1x96) סה"כ מע"מ 17.00%	סה"כ לתשלום
3.43 ₪		
146.38 ₪		
24.89 ₪		
171.27 ₪	כולל מע"מ	

התפלגות חיוב בש"ח לפי תעו"ז

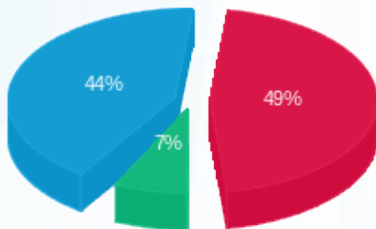

■ פסגה (52.17 ₪)
■ גבע (7.61 ₪)
■ שפל (47.08 ₪)

הסטוריית צריכה בקוט"ש

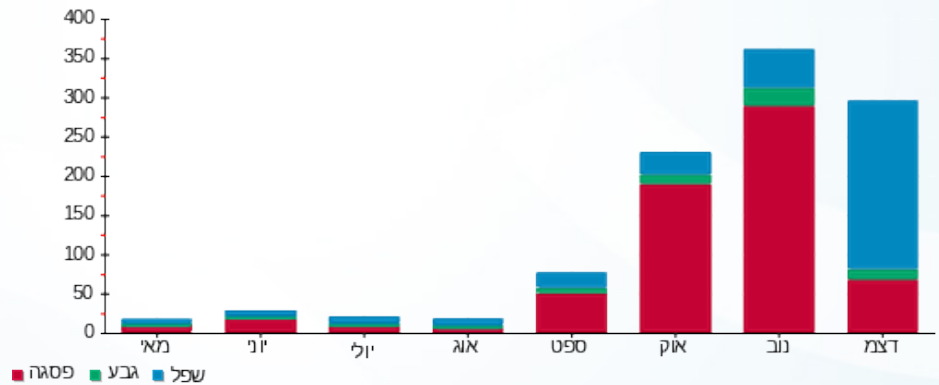

10/01/21 תאריך הפקה:
 23/12/20 תאריך קריאה נוכחית:
 24/11/20 תאריך קריאה קודמת:

שם דייר: זיו הפט 1 (BDO) (קומה 6)
 שם אתר: מיקדן מגדלי שקל בני-ברק

לקוח/ה נכבד/ה, אנו מתכבדים להגיש את חישוב צריכת החשמל לתקופה 23/12/20 - 24/11/20:

זיו הפט 1 (BDO) (קומה 6) - 8 - 00025220 (3x32)

סוג תעריף	סוג צריכה	קריאה קודמת	קריאה נוכחית	סה"כ צריכה בקוט"ש	מחיר לקוט"ש בא"ג	סה"כ לתשלום
פרטי חשבון עבור תאריכים:						
777	פסגה	24/11/20	30/11/20	69.89	45.44	31.76 ₪
778	גבע	8,396.83	8,404.93	8.10	37.65	3.05 ₪
779	שפל	17,401.06	17,418.67	17.61	31.07	5.47 ₪
פרטי חשבון עבור תאריכים:						
777	פסגה	24,708.74	24,771.05	62.31	93.10	58.01 ₪
778	גבע	8,404.93	8,418.22	13.29	56.22	7.47 ₪
779	שפל	17,418.67	17,650.54	231.87	34.70	80.46 ₪

סה"כ לדייר:

פסגה	גבע	שפל	סה"כ	שיא ביקוש
132.20	21.39	249.48	403.07	3.38
₪ 89.77	₪ 10.52	₪ 85.93	₪ 186.22	

סה"כ צריכה
 סה"כ לתשלום

36.10 ₪	תשלום קבוע תשלום עבור גודל חיבור בKVA (3x32) סה"כ מע"מ 17.00%	סה"כ לתשלום
3.43 ₪		
225.75 ₪		
38.38 ₪		
264.13 ₪	כולל מע"מ	

התפלגות חיוב בש"ח לפי תע"ז

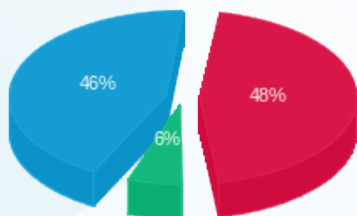

פסגה (89.77 ₪) 46%
 גבע (10.52 ₪) 6%
 שפל (85.93 ₪) 48%

הסטוריית צריכה בקוט"ש

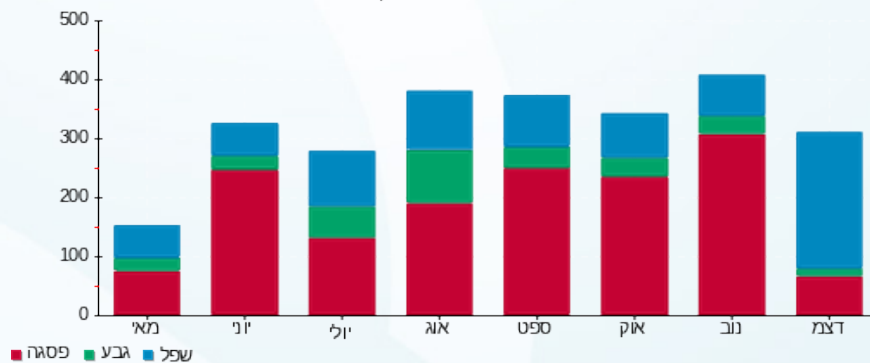

10/01/21 תאריך הפקה:
 23/12/20 תאריך קריאה נוכחית:
 24/11/20 תאריך קריאה קודמת:

שם דייר: זיו הפט 2 (BDO) (קומה 12)
 שם אתר: מיקדן מגדלי שקל בני-ברק

לקוח/ה נכבד/ה, אנו מתכבדים להגיש את חישוב צריכת החשמל לתקופה 23/12/20 - 24/11/20:

זיו הפט 2 (BDO) (קומה 12) - 6 - 00025038 (3x40)

סוג תעריף	סוג צריכה	קריאה קודמת	קריאה נוכחית	סה"כ צריכה בקוט"ש	מחיר לקוט"ש בא"ג	סה"כ לתשלום
פרטי חשבון עבור תאריכים:						
		24/11/20	30/11/20			
777	פסגה	138,191.19	138,422.87	231.69	45.44	105.28 ₪
778	גבע	42,530.40	42,573.37	42.97	37.65	16.18 ₪
779	שפל	87,754.51	87,843.94	89.43	31.07	27.79 ₪
פרטי חשבון עבור תאריכים:						
		01/12/20	23/12/20			
777	פסגה	138,422.87	138,640.29	217.42	93.10	202.42 ₪
778	גבע	42,573.37	42,657.80	84.43	56.22	47.47 ₪
779	שפל	87,843.94	88,669.12	825.18	34.70	286.34 ₪

סה"כ לדייר:

פסגה	גבע	שפל	סה"כ	שיא ביקוש
449.11	127.41	914.61	1,491.13	10.69
₪ 307.70	₪ 63.65	₪ 314.12	₪ 685.47	

סה"כ צריכה
 סה"כ לתשלום

תשלום קבוע	תשלום עבור גודל חיבור בKVA (3x40)	סה"כ	מע"מ 17.00%	סה"כ לתשלום	כולל מע"מ
200.95 ₪	4.29 ₪	890.71 ₪	151.42 ₪	1,042.13 ₪	

התפלגות חיוב בש"ח לפי תע"ז

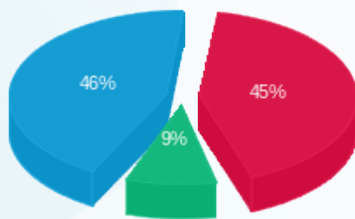

פסגה (307.70 ₪) 46%
 גבע (63.65 ₪) 45%
 שפל (314.12 ₪) 9%

הסטוריית צריכה בקוט"ש

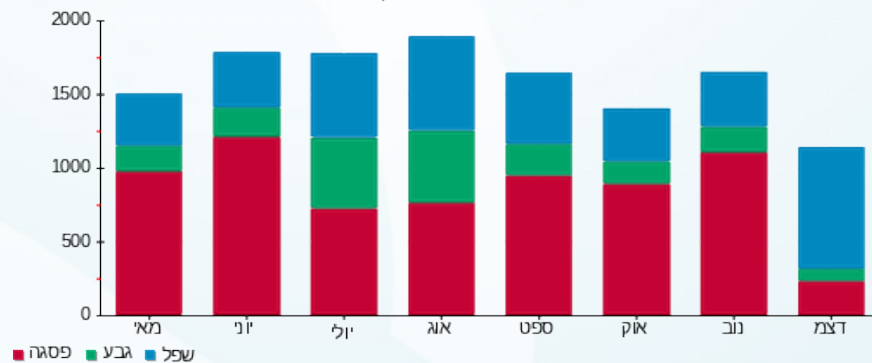

10/01/21 תאריך הפקה:
 23/12/20 תאריך קריאה נוכחית:
 24/11/20 תאריך קריאה קודמת:

שם דייר: זיו הפט 3 (BDO) (קומה 12)
 שם אתר: מיקדן מגדלי שקל בני-ברק

לקוח/ה נכבד/ה, אנו מתכבדים להגיש את חישוב צריכת החשמל לתקופה 23/12/20 - 24/11/20:

זיו הפט 3 (BDO) (קומה 12) - 7 - 00025038 (3x40)

סוג תעריף	סוג צריכה	קריאה קודמת	קריאה נוכחית	סה"כ צריכה בקוט"ש	מחיר לקוט"ש בא"ג	סה"כ לתשלום
פרטי חשבון עבור תאריכים:						
777	פסגה	24/11/20	30/11/20	147.85	45.44	67.18 ₪
778	גבע	15,363.70	15,386.33	22.63	37.65	8.52 ₪
779	שפל	37,244.31	37,282.95	38.65	31.07	12.01 ₪
פרטי חשבון עבור תאריכים:						
777	פסגה	50,979.41	51,115.39	135.98	93.10	126.60 ₪
778	גבע	15,386.33	15,443.18	56.86	56.22	31.96 ₪
779	שפל	37,282.95	37,845.76	562.81	34.70	195.30 ₪

סה"כ לדייר:

פסגה	גבע	שפל	סה"כ	שיא ביקוש
283.84	79.49	601.46	964.78	8.39
193.79 ₪	40.48 ₪	207.30 ₪	441.57 ₪	

סה"כ צריכה
 סה"כ לתשלום

תשלום קבוע	תשלום עבור גודל חיבור בKVA (3x40)	סה"כ	מע"מ 17.00%	סה"כ לתשלום	כולל מע"מ
36.10 ₪	4.29 ₪	481.96 ₪	81.93 ₪	563.89 ₪	

התפלגות חיוב בש"ח לפי תע"ז

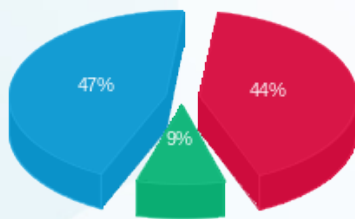

■ פסגה (193.79 ₪)
 ■ גבע (40.48 ₪)
 ■ שפל (207.30 ₪)

הסטוריית צריכה בקוט"ש

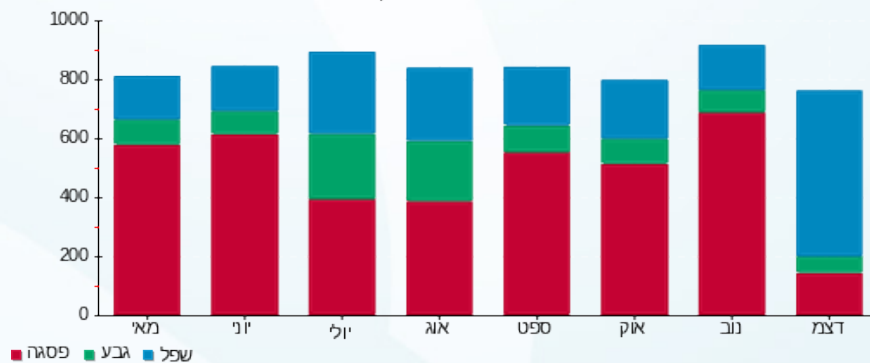

10/01/21 תאריך הפקה:
 23/12/20 תאריך קריאה נוכחית:
 24/11/20 תאריך קריאה קודמת:

שם דייר: זיו הפט 4 (קומה 12)
 שם אתר: מיקדן מגדלי שקל בני-ברק

לקוח/ה נכבד/ה, אנו מתכבדים להגיש את חישוב צריכת החשמל לתקופה 23/12/20 - 24/11/20:

זיו הפט 4 (קומה 12) - 1 - (3x40)00025038

סוג תעריף	סוג צריכה	קריאה קודמת	קריאה נוכחית	סה"כ צריכה בקוט"ש	מחיר לקוט"ש בא"ג	סה"כ לתשלום
פרטי חשבון עבור תאריכים:						
777	פסגה	24/11/20	30/11/20	62.99	45.44	28.62 ₪
778	גבע	34,401.23	34,414.68	13.44	37.65	5.06 ₪
779	שפל	37,427.38	37,456.96	29.58	31.07	9.19 ₪
פרטי חשבון עבור תאריכים:						
777	פסגה	01/12/20	23/12/20	48.11	93.10	44.79 ₪
778	גבע	34,414.68	34,427.35	12.67	56.22	7.12 ₪
779	שפל	37,456.96	37,695.27	238.31	34.70	82.69 ₪

סה"כ לדייר:

פסגה	גבע	שפל	סה"כ	שיא ביקוש
111.10	26.12	267.88	405.10	4.11
₪ 73.41	₪ 12.19	₪ 91.88	₪ 177.48	

סה"כ צריכה
 סה"כ לתשלום

תשלום קבוע	תשלום עבור גודל חיבור בKVA (3x40)	סה"כ	מע"מ 17.00%	סה"כ לתשלום	כולל מע"מ
36.10 ₪	4.29 ₪	217.87 ₪	37.04 ₪	254.90 ₪	

התפלגות חיוב בש"ח לפי תעו"ז

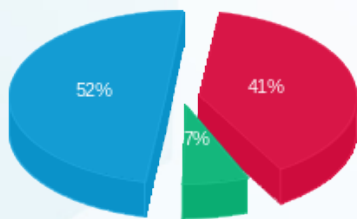

פסגה (73.41 ₪)
 גבע (12.19 ₪)
 שפל (91.88 ₪)

הסטוריית צריכה בקוט"ש

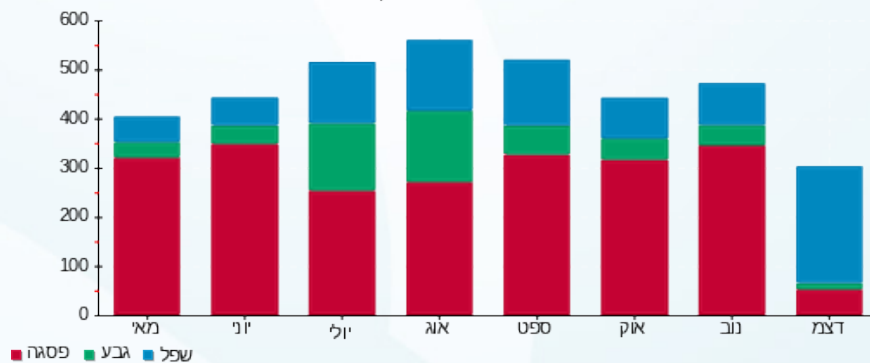

10/01/21 תאריך הפקה:
 23/12/20 תאריך קריאה נוכחית:
 24/11/20 תאריך קריאה קודמת:

שם דייר: חי סחר (שיווק ק.ר.) בע"מ
 שם אתר: מיקדן מגדלי שקל בני-ברק

לקוח/ה נכבד/ה, אנו מתכבדים להגיש את חישוב צריכת החשמל לתקופה 23/12/20 - 24/11/20:

חי סחר (שיווק ק.ר.) בע"מ - 4 - 00025044 (3x40)

סוג תעריף	סוג צריכה	קריאה קודמת	קריאה נוכחית	סה"כ צריכה בקוט"ש	מחיר לקוט"ש בא"ג	סה"כ לתשלום
פרטי חשבון עבור תאריכים:						
777	פסגה	24/11/20	30/11/20	94.77	45.44	43.06 ₪
778	גבע	23,135.74	23,151.90	16.16	37.65	6.08 ₪
779	שפל	37,677.53	37,720.35	42.82	31.07	13.30 ₪
פרטי חשבון עבור תאריכים:						
777	פסגה	01/12/20	23/12/20	91.07	93.10	84.79 ₪
778	גבע	23,151.90	23,179.95	28.05	56.22	15.77 ₪
779	שפל	37,720.35	38,108.94	388.59	34.70	134.84 ₪

סה"כ לדייר:

פסגה	גבע	שפל	סה"כ	שיא ביקוש
185.84	44.21	431.41	661.46	8.95
₪ 127.85	₪ 21.85	₪ 148.15	₪ 297.85	

סה"כ צריכה
 סה"כ לתשלום

תשלום קבוע	תשלום עבור גודל חיבור בKVA (3x40)	סה"כ	מע"מ 17.00%	סה"כ לתשלום	כולל מע"מ
36.10 ₪	4.29 ₪	338.24 ₪	57.50 ₪	395.74 ₪	

התפלגות חיוב בש"ח לפי תע"ז

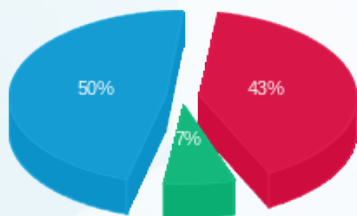

פסגה (₪ 127.85)
 גבע (₪ 21.85)
 שפל (₪ 148.15)

הסטוריית צריכה בקוט"ש

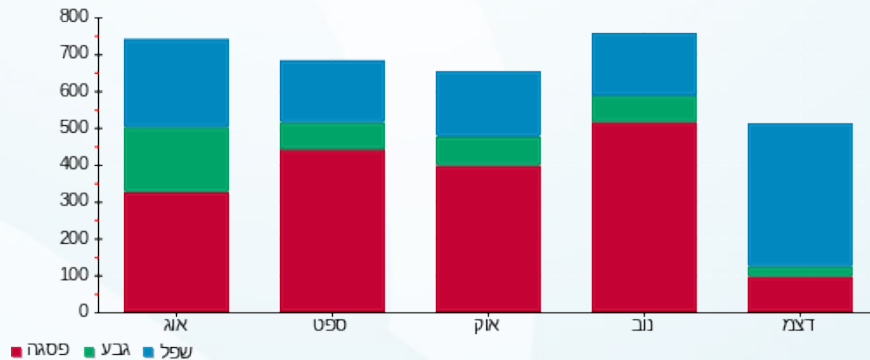

10/01/21 תאריך הפקה:
 23/12/20 תאריך קריאה נוכחית:
 24/11/20 תאריך קריאה קודמת:

שם דייר: חן יאיר (קומה 8)
 שם אתר: מיקדן מגדלי שקל בני-ברק

לקוח/ה נכבד/ה, אנו מתכבדים להגיש את חישוב צריכת החשמל לתקופה 23/12/20 - 24/11/20:

חן יאיר (קומה 8) - 2 - 00024957(3x80)

סוג תעריף	סוג צריכה	קריאה קודמת	קריאה נוכחית	סה"כ צריכה בקוט"ש	מחיר לקוט"ש בא"ג	סה"כ לתשלום
פרטי חשבון עבור תאריכים:						
777	פסגה	24/11/20	30/11/20	123.14	45.44	55.96 ₪
778	גבע	89,959.40	89,978.87	19.47	37.65	7.33 ₪
779	שפל	95,602.25	95,651.11	48.86	31.07	15.18 ₪
פרטי חשבון עבור תאריכים:						
777	פסגה	01/12/20	23/12/20	165.38	93.10	153.97 ₪
778	גבע	89,978.87	90,016.39	37.52	56.22	21.09 ₪
779	שפל	95,651.11	96,207.90	556.79	34.70	193.21 ₪

סה"כ לדייר:

פסגה	גבע	שפל	סה"כ	שיא ביקוש
288.52	56.99	605.65	951.16	12.82
₪ 209.92	₪ 28.42	₪ 208.39	₪ 446.74	

סה"כ צריכה
 סה"כ לתשלום

36.10 ₪	תשלום קבוע תשלום עבור גודל חיבור בKVA (3x80) סה"כ מע"מ 17.00%	סה"כ לתשלום
8.57 ₪		
491.41 ₪		
83.54 ₪		
574.95 ₪	כולל מע"מ	

התפלגות חיוב בש"ח לפי תע"ז

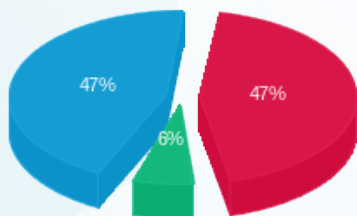

פסגה (209.92 ₪) 47%
 גבע (28.42 ₪) 6%
 שפל (208.39 ₪) 47%

הסטוריית צריכה בקוט"ש

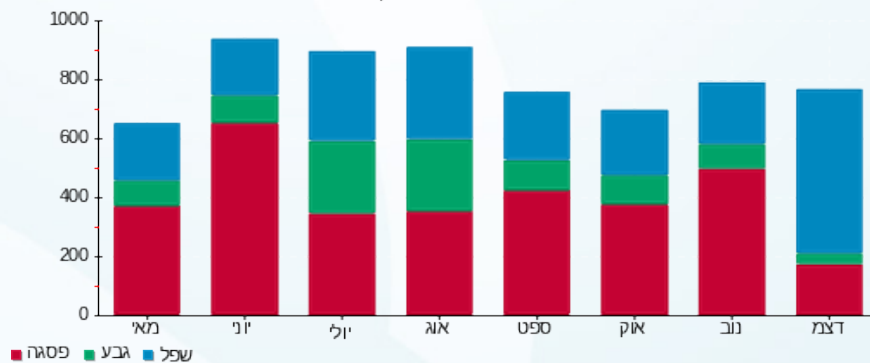

10/01/21 תאריך הפקה:
 23/12/20 תאריך קריאה נוכחית:
 24/11/20 תאריך קריאה קודמת:

שם דייר: יניב בשן רו"ח (קומה 6)
 שם אתר: מיקדן מגדלי שקל בני-ברק

לקוח/ה נכבד/ה, אנו מתכבדים להגיש את חישוב צריכת החשמל לתקופה 23/12/20 - 24/11/20:

יניב בשן רו"ח (קומה 6) - 3 - 00022702(3x25)

סוג תעריף	סוג צריכה	קריאה קודמת	קריאה נוכחית	סה"כ צריכה בקוט"ש	מחיר לקוט"ש בא"ג	סה"כ לתשלום
פרטי חשבון עבור תאריכים:						
777	פסגה	24/11/20	30/11/20	58.72	45.44	26.68 ₪
778	גבע	6,744.89	6,758.14	13.25	37.65	4.99 ₪
779	שפל	22,939.68	22,969.14	29.47	31.07	9.16 ₪
פרטי חשבון עבור תאריכים:						
777	פסגה	26,127.95	26,206.47	78.52	93.10	73.10 ₪
778	גבע	6,758.14	6,781.03	22.89	56.22	12.87 ₪
779	שפל	22,969.14	23,235.15	266.01	34.70	92.30 ₪

סה"כ לדייר:

פסגה	גבע	שפל	סה"כ	שיא ביקוש
137.24	36.14	295.47	468.85	5.17
₪ 99.78	₪ 17.86	₪ 101.46	₪ 219.10	

סה"כ צריכה
 סה"כ לתשלום

36.10 ₪	תשלום קבוע תשלום עבור גודל חיבור בKVA (3x25) סה"כ מע"מ 17.00%	סה"כ לתשלום
2.68 ₪		
257.88 ₪		
43.84 ₪		
301.72 ₪		כולל מע"מ

התפלגות חיוב בש"ח לפי תע"ז

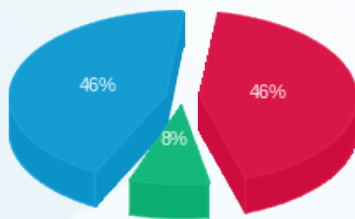

פסגה (99.78 ₪) 46%
 גבע (17.86 ₪) 8%
 שפל (101.46 ₪) 46%

הסטוריית צריכה בקוט"ש

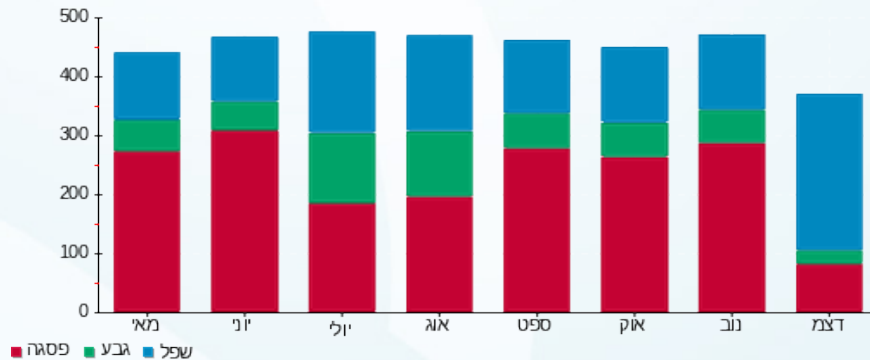

10/01/21 תאריך הפקה:
 23/12/20 תאריך קריאה נוכחית:
 24/11/20 תאריך קריאה קודמת:

שם דייר: כספי אדריכלים (קומה 5)
 שם אתר: מיקדן מגדלי שקל בני-ברק

לקוח/ה נכבד/ה, אנו מתכבדים להגיש את חישוב צריכת החשמל לתקופה 23/12/20 - 24/11/20:

כספי אדריכלים (קומה 5) - 2 - 00022685 (3x40)

סוג תעריף	סוג צריכה	קריאה קודמת	קריאה נוכחית	סה"כ צריכה בקוט"ש	מחיר לקוט"ש בא"ג	סה"כ לתשלום
פרטי חשבון עבור תאריכים:						
777	פסגה	24/11/20	30/11/20	212.29	45.44	96.47 ₪
778	גבע	142,526.91	142,536.30	9.40	37.65	3.54 ₪
779	שפל	129,682.66	129,704.16	21.50	31.07	6.68 ₪
פרטי חשבון עבור תאריכים:						
777	פסגה	165,739.16	165,903.89	164.73	93.10	153.36 ₪
778	גבע	142,536.30	142,562.19	25.88	56.22	14.55 ₪
779	שפל	129,704.16	130,174.79	470.62	34.70	163.31 ₪

סה"כ לדייר:

פסגה	גבע	שפל	סה"כ	שיא ביקוש
377.02	35.28	492.13	904.43	10.93
₪ 249.83	₪ 18.09	₪ 169.99	₪ 437.90	

סה"כ צריכה
 סה"כ לתשלום

36.10 ₪	תשלום קבוע תשלום עבור גודל חיבור בKVA (3x40) סה"כ מע"מ 17.00%	סה"כ לתשלום
4.29 ₪		
478.29 ₪		
81.31 ₪		
559.60 ₪	כולל מע"מ	

התפלגות חיוב בש"ח לפי תע"ז

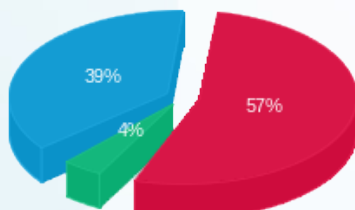

פסגה (₪ 249.83)
 גבע (₪ 18.09)
 שפל (₪ 169.99)

הסטוריית צריכה בקוט"ש

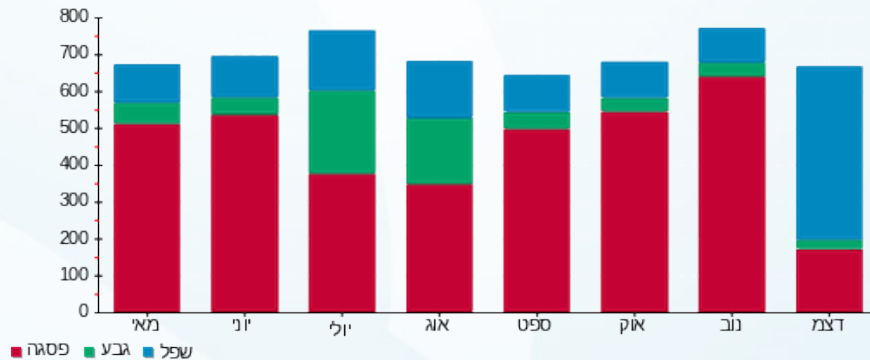

10/01/21 תאריך הפקה:
 23/12/20 תאריך קריאה נוכחית:
 24/11/20 תאריך קריאה קודמת:

שם דייר: מוקמאל מנשה (קומה 6)
 שם אתר: מיקדן מגדלי שקל בני-ברק

לקוח/ה נכבד/ה, אנו מתכבדים להגיש את חישוב צריכת החשמל לתקופה 23/12/20 - 24/11/20:

מוקמאל מנשה (קומה 6) - 4 - 00025220 (3x32)

סוג תעריף	סוג צריכה	קריאה קודמת	קריאה נוכחית	סה"כ צריכה בקוט"ש	מחיר לקוט"ש בא"ג	סה"כ לתשלום
פרטי חשבון עבור תאריכים:						
777	פסגה	24/11/20	30/11/20	24.39	45.44	11.08 ₪
778	גבע	9,126.32	9,131.56	5.25	37.65	1.98 ₪
779	שפל	6,492.30	6,493.60	1.30	31.07	0.40 ₪
פרטי חשבון עבור תאריכים:						
777	פסגה	01/12/20	23/12/20	7.53	93.10	7.01 ₪
778	גבע	9,131.56	9,134.35	2.78	56.22	1.56 ₪
779	שפל	6,493.60	6,579.14	85.54	34.70	29.68 ₪

סה"כ לדייר:

פסגה	גבע	שפל	סה"כ	שיא ביקוש
31.92	8.03	86.84	126.79	2.37
18.09 ₪	3.54 ₪	30.09 ₪	51.72 ₪	

סה"כ צריכה
 סה"כ לתשלום

תשלום קבוע	תשלום עבור גודל חיבור בKVA (3x32)	סה"כ	מע"מ 17.00%	סה"כ לתשלום	כולל מע"מ
36.10 ₪	3.43 ₪	91.25 ₪	15.51 ₪	106.76 ₪	

התפלגות חיוב בש"ח לפי תע"ז

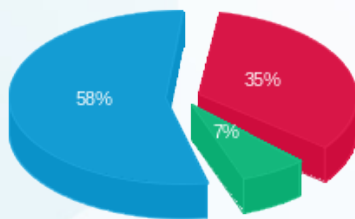

פסגה (18.09 ₪)
 גבע (3.54 ₪)
 שפל (30.09 ₪)

הסטוריית צריכה בקוט"ש

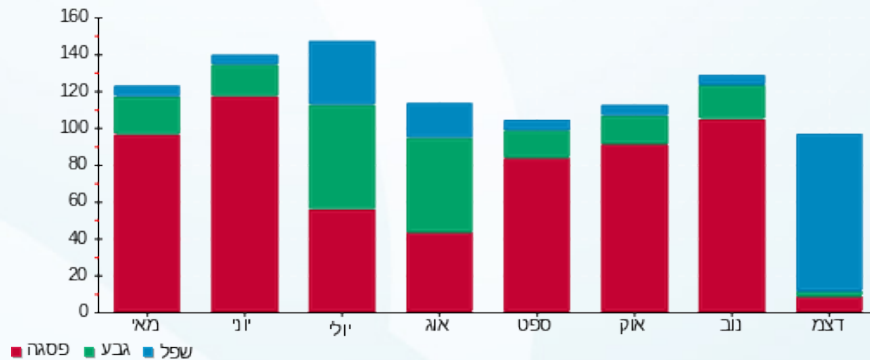

10/01/21 תאריך הפקה:
 23/12/20 תאריך קריאה נוכחית:
 24/11/20 תאריך קריאה קודמת:

שם דייר: מושגח פלוס בע"מ (קומה 9)
 שם אתר: מיקדן מגדלי שקל בני-ברק

לקוח/ה נכבד/ה, אנו מתכבדים להגיש את חישוב צריכת החשמל לתקופה 23/12/20 - 24/11/20:

מושגח פלוס בע"מ (קומה 9) - 7 - 00024971 (3x50)

סוג תעריף	סוג צריכה	קריאה קודמת	קריאה נוכחית	סה"כ צריכה בקוט"ש	מחיר לקוט"ש בא"ג	סה"כ לתשלום
פרטי חשבון עבור תאריכים:						
777	פסגה	24/11/20	30/11/20	75.34	45.44	34.23 ₪
778	גבע	12,520.65	12,528.56	7.91	37.65	2.98 ₪
779	שפל	27,746.67	27,766.20	19.52	31.07	6.07 ₪
פרטי חשבון עבור תאריכים:						
777	פסגה	01/12/20	23/12/20	72.44	93.10	67.44 ₪
778	גבע	12,528.56	12,548.41	19.85	56.22	11.16 ₪
779	שפל	27,766.20	28,016.58	250.38	34.70	86.88 ₪

סה"כ לדייר:

פסגה	גבע	שפל	סה"כ	שיא ביקוש
147.77	27.76	269.91	445.44	3.41
101.67 ₪	14.14 ₪	92.95 ₪	208.76 ₪	

סה"כ צריכה
 סה"כ לתשלום

36.10 ₪	תשלום קבוע תשלום עבור גודל חיבור בKVA (3x50) סה"כ מע"מ 17.00%	סה"כ לתשלום
5.36 ₪		
250.22 ₪		
42.54 ₪		
292.75 ₪	כולל מע"מ	

התפלגות חיוב בש"ח לפי תע"ז

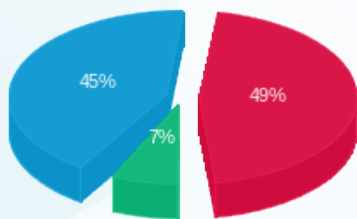

■ פסגה (101.67 ₪)
 ■ גבע (14.14 ₪)
 ■ שפל (92.95 ₪)

הסטוריית צריכה בקוט"ש

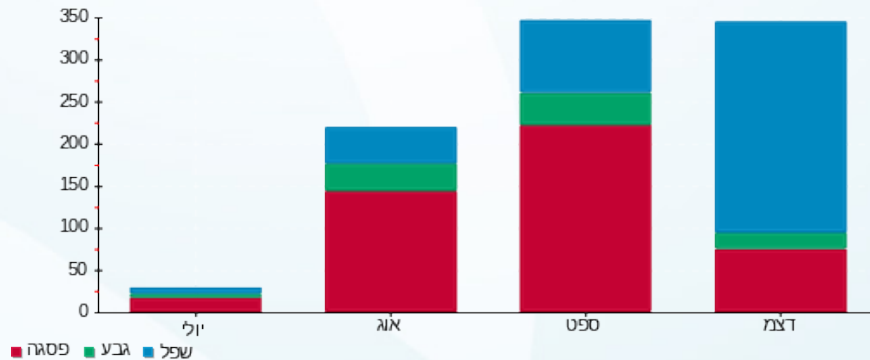

10/01/21 תאריך הפקה:
 23/12/20 תאריך קריאה נוכחית:
 24/11/20 תאריך קריאה קודמת:

שם דייר: מטב - עמותה לשרותי טיפול ורווחה (קומה 9)
 שם אתר: מיקדן מגדלי שקל בני-ברק

לקוח/ה נכבד/ה, אנו מתכבדים להגיש את חישוב צריכת החשמל לתקופה 23/12/20 - 24/11/20:

מטב - עמותה לשרותי טיפול ורווחה (קומה 9) - 8 - (3x40)00024971

סוג תעריף	סוג צריכה	קריאה קודמת	קריאה נוכחית	סה"כ צריכה בקוט"ש	מחיר לקוט"ש בא"ג	סה"כ לתשלום
פרטי חשבון עבור תאריכים:						
777	פסגה	24/11/20	30/11/20	179.13	45.44	81.40 ₪
778	גבע	38,963.79	38,974.58	10.78	37.65	4.06 ₪
779	שפל	61,846.26	61,862.08	15.81	31.07	4.91 ₪
פרטי חשבון עבור תאריכים:						
777	פסגה	01/12/20	23/12/20	77.38	93.10	72.04 ₪
778	גבע	38,974.58	38,997.76	23.18	56.22	13.03 ₪
779	שפל	61,862.08	62,335.22	473.15	34.70	164.18 ₪

סה"כ לדייר:

פסגה	גבע	שפל	סה"כ	שיא ביקוש
256.51	33.97	488.96	779.44	10.80
153.44 ₪	17.09 ₪	169.10 ₪	339.63 ₪	

סה"כ צריכה
 סה"כ לתשלום

36.10 ₪	תשלום קבוע תשלום עבור גודל חיבור בKVA (3x40) סה"כ מע"מ 17.00%	סה"כ לתשלום
4.29 ₪		
380.01 ₪		
64.60 ₪		
444.61 ₪		כולל מע"מ

התפלגות חיוב בש"ח לפי תע"ז

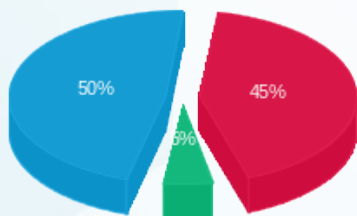

פסגה (153.44 ₪) 50%
 גבע (17.09 ₪) 5%
 שפל (169.10 ₪) 45%

הסטוריית צריכה בקוט"ש

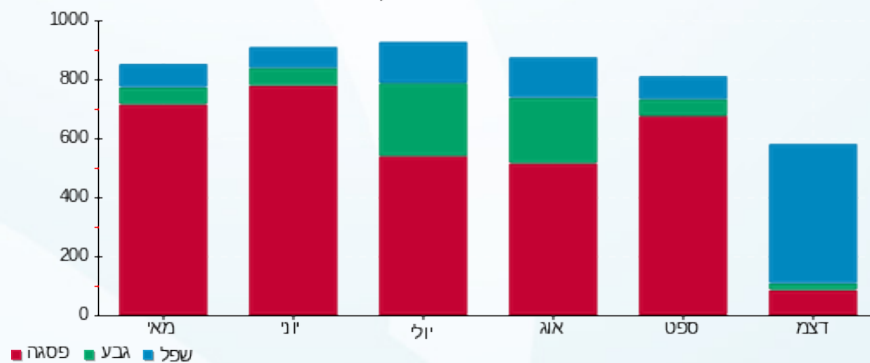

10/01/21 תאריך הפקה:
 23/12/20 תאריך קריאה נוכחית:
 24/11/20 תאריך קריאה קודמת:

שם דייר: מי ברק (קומה 5)
 שם אתר: מיקדן מגדלי שקל בני-ברק

לקוח/ה נכבד/ה, אנו מתכבדים להגיש את חישוב צריכת החשמל לתקופה 23/12/20 - 24/11/20:

מי ברק (קומה 5) - 6 - 00022702(3x160)

סוג תעריף	סוג צריכה	קריאה קודמת	קריאה נוכחית	סה"כ צריכה בקוט"ש	מחיר לקוט"ש בא"ג	סה"כ לתשלום
פרטי חשבון עבור תאריכים:						
777	פסגה	24/11/20	30/11/20	581.81	45.44	264.37 ₪
778	גבע	105,142.85	105,261.32	118.48	37.65	44.61 ₪
779	שפל	306,235.33	306,521.46	286.13	31.07	88.90 ₪
פרטי חשבון עבור תאריכים:						
777	פסגה	370,495.00	370,992.12	497.12	93.10	462.82 ₪
778	גבע	105,261.32	105,480.45	219.13	56.22	123.19 ₪
779	שפל	306,521.46	308,479.55	1,958.09	34.70	679.46 ₪

סה"כ לדייר:

פסגה	גבע	שפל	סה"כ	שיא ביקוש
1,078.93	337.60	2,244.22	3,660.75	39.88
₪ 727.20	₪ 167.80	₪ 768.36	₪ 1,663.35	

סה"כ צריכה
 סה"כ לתשלום

200.95 ₪	תשלום קבוע תשלום עבור גודל חיבור בKVA (3x160) סה"כ מע"מ 17.00%	סה"כ לתשלום כולל מע"מ
17.15 ₪		
1,881.45 ₪		
319.85 ₪		
2,201.30 ₪		

התפלגות חיוב בש"ח לפי תע"ז

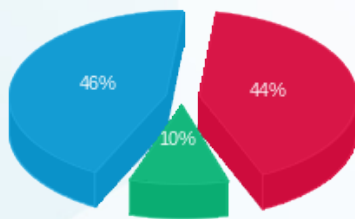

פסגה (727.20 ₪) 46%
 גבע (167.80 ₪) 10%
 שפל (768.36 ₪) 44%

הסטוריית צריכה בקוט"ש

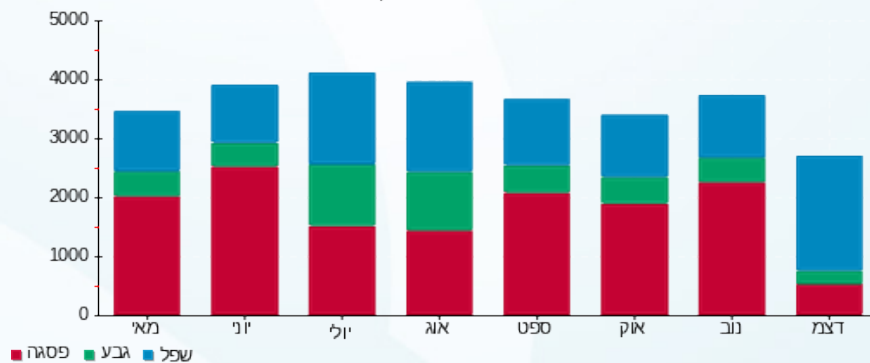

10/01/21 תאריך הפקה:
 23/12/20 תאריך קריאה נוכחית:
 24/11/20 תאריך קריאה קודמת:

שם דייר: מי ברק (קומה 9)
 שם אתר: מיקדן מגדלי שקל בני-ברק

לקוח/ה נכבד/ה, אנו מתכבדים להגיש את חישוב צריכת החשמל לתקופה 23/12/20 - 24/11/20:

מי ברק (קומה 9) - 6 - (3x40)00024971

סה"כ לתשלום	מחיר לקוט"ש בא"ג	סה"כ צריכה בקוט"ש	קריאה נוכחית	קריאה קודמת	סוג צריכה	סוג תעריף
			30/11/20	24/11/20	פרטי חשבון עבור תאריכים:	
₪ 66.90	45.44	147.23	172,437.51	172,290.28	פסגה	777
₪ 8.66	37.65	22.99	84,935.28	84,912.29	גבע	778
₪ 17.19	31.07	55.34	85,866.85	85,811.51	שפל	779
			23/12/20	01/12/20	פרטי חשבון עבור תאריכים:	
₪ 115.70	93.10	124.28	172,561.79	172,437.51	פסגה	777
₪ 22.32	56.22	39.70	84,974.98	84,935.28	גבע	778
₪ 180.03	34.70	518.82	86,385.67	85,866.85	שפל	779

סה"כ לדייר:

שיא ביקוש	סה"כ	שפל	גבע	פסגה	סה"כ צריכה
9.18	908.37	574.17	62.69	271.51	סה"כ לתשלום
	₪ 410.81	₪ 197.23	₪ 30.98	₪ 182.61	

₪ 36.10	תשלום קבוע תשלום עבור גודל חיבור בKVA (3x40) סה"כ מע"מ 17.00%	סה"כ לתשלום
₪ 4.29		
₪ 451.20		
₪ 76.70		
₪ 527.90		כולל מע"מ

התפלגות חיוב בש"ח לפי תע"ז

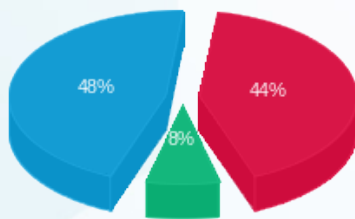

■ פסגה (₪ 182.61)
 ■ גבע (₪ 30.98)
 ■ שפל (₪ 197.23)

הסטוריית צריכה בקוט"ש

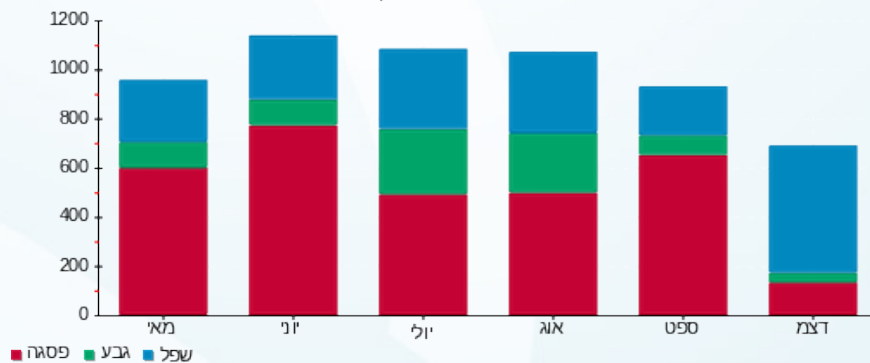



10/01/21 תאריך הפקה:
 23/12/20 תאריך קריאה נוכחית:
 24/11/20 תאריך קריאה קודמת:

שם דייר: מיזוג אוויר
שם אתר: מיקדן מגדלי שקל בני-ברק

לקוח/ה נכבד/ה, אנו מתכבדים להגיש את חישוב צריכת החשמל לתקופה 23/12/20 - 24/11/20:

צילר 4 - 1 - 00025494 (0x0)

סוג תעריף	סוג צריכה	קריאה קודמת	קריאה נוכחית	סה"כ צריכה בקוט"ש	מחיר לקוט"ש בא"ג	סה"כ לתשלום
פרטי חשבון עבור תאריכים:						
		24/11/20	30/11/20			
777	פסגה	1,565,385.86	1,569,923.70	4,537.84	45.44	2,061.99 ₪
778	גבע	540,956.35	541,789.88	833.53	37.65	313.82 ₪
779	שפל	323,053.84	323,082.03	28.19	31.07	8.76 ₪
פרטי חשבון עבור תאריכים:						
		01/12/20	23/12/20			
777	פסגה	1,569,923.70	1,571,315.83	1,392.13	93.10	1,296.07 ₪
778	גבע	541,789.88	543,862.83	2,072.95	56.22	1,165.41 ₪
779	שפל	323,082.03	327,474.72	4,392.69	34.70	1,524.26 ₪

צילר 2 - 2 - 00025494 (0x0)

סוג תעריף	סוג צריכה	קריאה קודמת	קריאה נוכחית	סה"כ צריכה בקוט"ש	מחיר לקוט"ש בא"ג	סה"כ לתשלום
פרטי חשבון עבור תאריכים:						
		24/11/20	30/11/20			
777	פסגה	2,010,814.96	2,010,814.95	-0.01	45.44	-0.00 ₪
778	גבע	761,499.38	761,499.38	0.00	37.65	0.00 ₪
779	שפל	447,077.19	447,077.20	0.01	31.07	0.00 ₪
פרטי חשבון עבור תאריכים:						
		01/12/20	23/12/20			
777	פסגה	2,010,814.95	2,014,426.85	3,611.90	93.10	3,362.68 ₪
778	גבע	761,499.38	762,579.85	1,080.47	56.22	607.44 ₪
779	שפל	447,077.20	453,856.59	6,779.39	34.70	2,352.45 ₪

לוח משאבות צילרים - 4 - 00025494 (0x0)

סוג תעריף	סוג צריכה	קריאה קודמת	קריאה נוכחית	סה"כ צריכה בקוט"ש	מחיר לקוט"ש בא"ג	סה"כ לתשלום
פרטי חשבון עבור תאריכים:						
		24/11/20	30/11/20			
777	פסגה	2,097,426.25	2,103,006.22	5,579.97	45.44	2,535.54 ₪
778	גבע	1,100,989.90	1,103,050.45	2,060.55	37.65	775.80 ₪
779	שפל	2,418,226.36	2,422,467.36	4,241.00	31.07	1,317.68 ₪
פרטי חשבון עבור תאריכים:						
		01/12/20	23/12/20			





לוח משאבות צילרים - 4 - 00025494(0x0)

סוג תעריף	סוג צריכה	קריאה קודמת	קריאה נוכחית	סה"כ צריכה בקוט"ש	מחיר לקוט"ש בא"ג	סה"כ לתשלום
777	פסגה	2,103,006.22	2,111,490.84	8,484.62	93.10	7,899.18 ₪
778	גבע	1,103,050.45	1,106,755.08	3,704.63	56.22	2,082.74 ₪
779	שפל	2,422,467.36	2,449,357.88	26,890.52	34.70	9,331.01 ₪

צילר 3 - 1 - 00025507(0x0)

סוג תעריף	סוג צריכה	קריאה קודמת	קריאה נוכחית	סה"כ צריכה בקוט"ש	מחיר לקוט"ש בא"ג	סה"כ לתשלום
פרטי חשבון עבור תאריכים:						
		24/11/20	30/11/20			
777	פסגה	1,474,170.19	1,474,405.01	234.82	45.44	106.70 ₪
778	גבע	580,432.76	580,480.86	48.10	37.65	18.11 ₪
779	שפל	306,881.94	306,881.87	-0.07	31.07	-0.02 ₪
פרטי חשבון עבור תאריכים:						
		01/12/20	23/12/20			
777	פסגה	1,474,405.01	1,474,683.05	278.04	93.10	258.86 ₪
778	גבע	580,480.86	581,326.05	845.19	56.22	475.17 ₪
779	שפל	306,881.87	307,346.88	465.01	34.70	161.36 ₪

צילר 3 - 1 - 00025507(0x0)

סוג תעריף	סוג צריכה	קריאה קודמת	קריאה נוכחית	סה"כ צריכה בקוט"ש	מחיר לקוט"ש בא"ג	סה"כ לתשלום
פרטי חשבון עבור תאריכים:						
		24/11/20	30/11/20			
777	פסגה	1,300,600.39	1,300,893.00	292.61	45.44	132.96 ₪
778	גבע	450,056.82	450,105.01	48.19	37.65	18.14 ₪
779	שפל	304,831.64	304,832.39	0.75	31.07	0.23 ₪
פרטי חשבון עבור תאריכים:						
		01/12/20	23/12/20			
777	פסגה	1,300,893.00	1,300,893.56	0.56	93.10	0.52 ₪
778	גבע	450,105.01	450,820.15	715.14	56.22	402.05 ₪
779	שפל	304,832.39	304,951.67	119.28	34.70	41.39 ₪

לוח מגדלי מים ת"א - 4 - 00025507(0x0)

סוג תעריף	סוג צריכה	קריאה קודמת	קריאה נוכחית	סה"כ צריכה בקוט"ש	מחיר לקוט"ש בא"ג	סה"כ לתשלום
פרטי חשבון עבור תאריכים:						
		24/11/20	30/11/20			
777	פסגה	353,857.68	353,857.72	0.03	45.44	0.01 ₪
778	גבע	268,164.41	268,164.42	0.004	37.65	0.00 ₪
779	שפל	308,380.25	308,380.24	-0.008	31.07	-0.00 ₪
פרטי חשבון עבור תאריכים:						
		01/12/20	23/12/20			





לוח מגדלי מים ת"א - 4 - (0x0)00025507

סוג תעריף	סוג צריכה	קריאה קודמת	קריאה נוכחית	סה"כ צריכה בקוט"ש	מחיר לקוט"ש בא"ג	סה"כ לתשלום
777	פסגה	353,857.72	353,857.73	0.02	93.10	0.01 ₪
778	גבע	268,164.42	268,164.43	0.02	56.22	0.01 ₪
779	שפל	308,380.24	308,380.27	0.03	34.70	0.01 ₪

יח' אויר צח חיוני - 5 - (0x0)00025507

סוג תעריף	סוג צריכה	קריאה קודמת	קריאה נוכחית	סה"כ צריכה בקוט"ש	מחיר לקוט"ש בא"ג	סה"כ לתשלום
פרטי חשבון עבור תאריכים:						
		24/11/20	30/11/20			
777	פסגה	705,286.54	707,119.78	1,833.24	45.44	833.02 ₪
778	גבע	359,986.99	360,744.70	757.72	37.65	285.28 ₪
779	שפל	778,167.51	780,078.95	1,911.44	31.07	593.88 ₪
פרטי חשבון עבור תאריכים:						
		01/12/20	23/12/20			
777	פסגה	707,119.78	709,917.78	2,798.00	93.10	2,604.94 ₪
778	גבע	360,744.70	362,093.93	1,349.22	56.22	758.53 ₪
779	שפל	780,078.95	790,193.89	10,114.94	34.70	3,509.88 ₪

סה"כ לדירי:

פסגה	גבע	שפל	סה"כ	שיא ביקוש
29,043.77	13,515.71	54,943.17	97,502.66	360.44
₪ 21,092.50	₪ 6,902.51	₪ 18,840.90	₪ 46,835.91	

סה"כ צריכה
סה"כ לתשלום

200.95 ₪	<p>תשלום קבוע</p> <p>תשלום עבור גודל חיבור בKVA (0x0)</p> <p>סה"כ</p> <p>מע"מ 17.00%</p>	<p>כולל מע"מ</p>
0.00 ₪		
47,036.86 ₪		
7,996.27 ₪		
55,033.13 ₪		

התפלגות חיוב בש"ח לפי תעו"ז

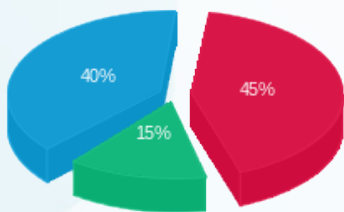

פסגה (21,092.50 ₪)
גבע (6,902.51 ₪)
שפל (18,840.90 ₪)

הסטוריית צריכה בקוט"ש

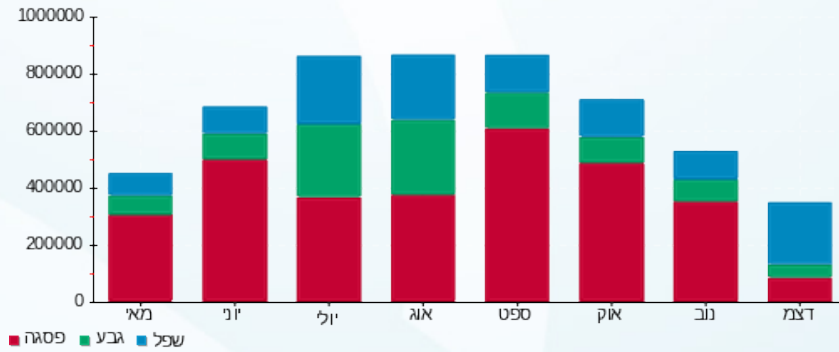



10/01/21

תאריך הפקה:

שם דייר: מכללה למנהל קמפוס בני ברק (קומה 7)

23/12/20

תאריך קריאה נוכחית:

שם אתר: מיקדן מגדלי שקל בני-ברק

24/11/20

תאריך קריאה קודמת:

לקוח/ה נכבד/ה, אנו מתכבדים להגיש את חישוב צריכת החשמל לתקופה 23/12/20 - 24/11/20:
מכללה למנהל קמפוס בני ברק (קומה 7) - 1 - 7 - 00022781(1x200)

סוג תעריף	סוג צריכה	קריאה קודמת	קריאה נוכחית	סה"כ צריכה בקוט"ש	מחיר לקוט"ש בא"ג	סה"כ לתשלום
פרטי חשבון עבור תאריכים:						
		24/11/20	30/11/20			
777	פסגה	141,679.92	141,757.14	77.21	45.44	35.09 ₪
778	גבע	96,128.33	96,158.49	30.16	37.65	11.35 ₪
779	שפל	177,281.52	177,358.29	76.78	31.07	23.85 ₪
פרטי חשבון עבור תאריכים:						
		01/12/20	23/12/20			
777	פסגה	141,757.14	141,847.50	90.36	93.10	84.13 ₪
778	גבע	96,158.49	96,203.64	45.15	56.22	25.38 ₪
779	שפל	177,358.29	177,700.11	341.81	34.70	118.61 ₪

מכללה למנהל קמפוס בני ברק (קומה 7) - 2 - 8 - 00022781(1x200)

סוג תעריף	סוג צריכה	קריאה קודמת	קריאה נוכחית	סה"כ צריכה בקוט"ש	מחיר לקוט"ש בא"ג	סה"כ לתשלום
פרטי חשבון עבור תאריכים:						
		24/11/20	30/11/20			
777	פסגה	69,180.29	69,223.34	43.05	45.44	19.56 ₪
778	גבע	41,881.53	41,889.61	8.09	37.65	3.04 ₪
779	שפל	91,836.81	91,857.13	20.32	31.07	6.31 ₪
פרטי חשבון עבור תאריכים:						
		01/12/20	23/12/20			
777	פסגה	69,223.34	69,250.71	27.37	93.10	25.48 ₪
778	גבע	41,889.61	41,903.01	13.39	56.22	7.53 ₪
779	שפל	91,857.13	91,972.05	114.92	34.70	39.88 ₪

מכללה למנהל קמפוס בני ברק (קומה 7) - 3 - 9 - 00022781(1x200)

סוג תעריף	סוג צריכה	קריאה קודמת	קריאה נוכחית	סה"כ צריכה בקוט"ש	מחיר לקוט"ש בא"ג	סה"כ לתשלום
פרטי חשבון עבור תאריכים:						
		24/11/20	30/11/20			
777	פסגה	80,678.38	80,752.46	74.08	45.44	33.66 ₪
778	גבע	48,962.78	48,989.63	26.85	37.65	10.11 ₪
779	שפל	123,466.73	123,534.69	67.95	31.07	21.11 ₪
פרטי חשבון עבור תאריכים:						
		01/12/20	23/12/20			



מכללה למנהל קמפוס בני ברק (קומה 7) - 9 - 3 - 00022781 (1x200)

סוג תעריף	סוג צריכה	קריאה קודמת	קריאה נוכחית	סה"כ צריכה בקוט"ש	מחיר לקוט"ש בא"ג	סה"כ לתשלום
777	פסגה	80,752.46	80,846.92	94.46	93.10	87.94 ₪
778	גבע	48,989.63	49,036.74	47.12	56.22	26.49 ₪
779	שפל	123,534.69	123,903.61	368.92	34.70	128.02 ₪

סה"כ לדייר:

פסגה	גבע	שפל	סה"כ	שיא ביקוש
406.53	170.75	990.71	1,567.99	7.77
285.86 ₪	83.91 ₪	337.78 ₪	707.55 ₪	

סה"כ צריכה
סה"כ לתשלום

200.95 ₪	תשלום קבוע תשלום עבור גודל חיבור ב KVA (1x600) סה"כ מע"מ 17.00%	סה"כ לתשלום
21.44 ₪		
929.94 ₪		
158.09 ₪		
1,088.02 ₪		כולל מע"מ

התפלגות חיוב בש"ח לפי תעו"ז

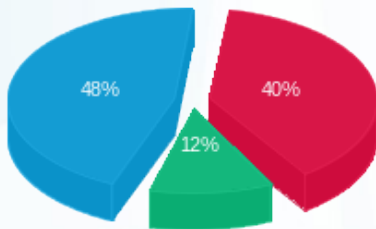

■ פסגה (285.86 ₪)
■ גבע (83.91 ₪)
■ שפל (337.78 ₪)

הסטוריית צריכה בקוט"ש

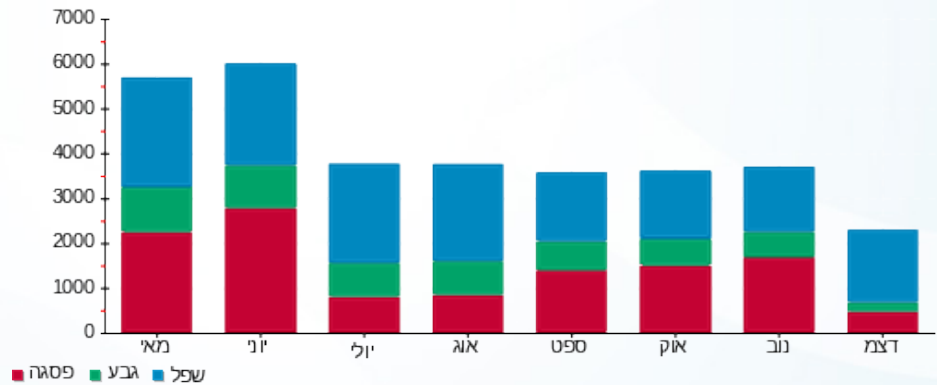

10/01/21 תאריך הפקה:
 23/12/20 תאריך קריאה נוכחית:
 24/11/20 תאריך קריאה קודמת:

שם דייר: מנדיס חלפים (קומה -1)
 שם אתר: מיקדן מגדלי שקל בני-ברק

לקוח/ה נכבד/ה, אנו מתכבדים להגיש את חישוב צריכת החשמל לתקופה 23/12/20 - 24/11/20:

מנדיס חלפים (קומה -1) - 6 - (3x50)00022143

סוג תעריף	סוג צריכה	קריאה קודמת	קריאה נוכחית	סה"כ צריכה בקוט"ש	מחיר לקוט"ש בא"ג	סה"כ לתשלום
פרטי חשבון עבור תאריכים:						
		24/11/20	30/11/20			
777	פסגה	12,393.59	12,393.64	0.04	45.44	0.02 ₪
778	גבע	5,005.36	5,005.36	0.003	37.65	0.00 ₪
779	שפל	10,515.55	10,515.56	0.008	31.07	0.00 ₪
פרטי חשבון עבור תאריכים:						
		01/12/20	23/12/20			
777	פסגה	12,393.64	12,393.64	0.002	93.10	0.00 ₪
778	גבע	5,005.36	5,005.37	0.01	56.22	0.01 ₪
779	שפל	10,515.56	10,516.58	1.01	34.70	0.35 ₪

סה"כ לדייר:

פסגה	גבע	שפל	סה"כ	שיא ביקוש
0.04	0.01	1.02	1.08	0.81
0.02 ₪	0.01 ₪	0.35 ₪	0.38 ₪	

סה"כ צריכה
 סה"כ לתשלום

36.10 ₪	תשלום קבוע תשלום עבור גודל חיבור בKVA (3x50) סה"כ מע"מ 17.00%	סה"כ לתשלום
5.36 ₪		
41.84 ₪		
7.11 ₪		
48.95 ₪	כולל מע"מ	

התפלגות חיוב בש"ח לפי תע"ז

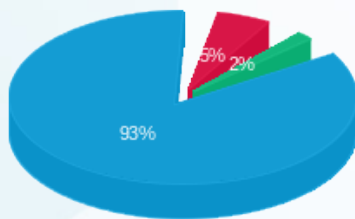

■ פסגה (0.02 ₪)
 ■ גבע (0.007 ₪)
 ■ שפל (0.35 ₪)

הסטוריית צריכה בקוט"ש

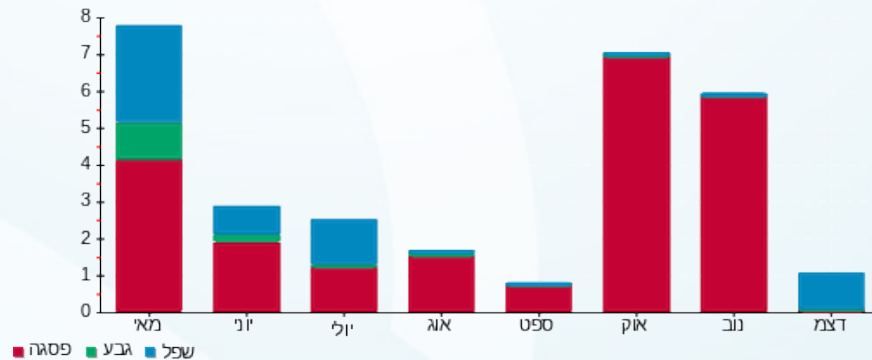

10/01/21 תאריך הפקה:
 23/12/20 תאריך קריאה נוכחית:
 24/11/20 תאריך קריאה קודמת:

שם דייר: מנהל האוכלוסין וההגירה
 שם אתר: מיקדן מגדלי שקל בני-ברק

לקוח/ה נכבד/ה, אנו מתכבדים להגיש את חישוב צריכת החשמל לתקופה 23/12/20 - 24/11/20:

מנהל האוכלוסין וההגירה - 1 - 00025220(3x250)

סוג תעריף	סוג צריכה	קריאה קודמת	קריאה נוכחית	סה"כ צריכה בקוט"ש	מחיר לקוט"ש בא"ג	סה"כ לתשלום
פרטי חשבון עבור תאריכים:						
		24/11/20	30/11/20			
777	פסגה	318,230.70	318,917.93	687.24	45.44	312.28 ₪
778	גבע	159,906.43	159,998.66	92.22	37.65	34.72 ₪
779	שפל	243,906.07	244,136.10	230.03	31.07	71.47 ₪
פרטי חשבון עבור תאריכים:						
		01/12/20	23/12/20			
777	פסגה	318,917.93	319,358.72	440.78	93.10	410.37 ₪
778	גבע	159,998.66	160,317.43	318.77	56.22	179.21 ₪
779	שפל	244,136.10	246,704.76	2,568.66	34.70	891.33 ₪

סה"כ לדייר:

פסגה	גבע	שפל	סה"כ	שיא ביקוש
1,128.02	410.99	2,798.69	4,337.70	40.40
₪ 722.65	₪ 213.93	₪ 962.80	₪ 1,899.38	

סה"כ צריכה
 סה"כ לתשלום

200.95 ₪	תשלום קבוע תשלום עבור גודל חיבור בKVA (3x250) סה"כ מע"מ 17.00%	
26.80 ₪		
2,127.13 ₪		
361.61 ₪		
2,488.74 ₪	סה"כ לתשלום	כולל מע"מ

התפלגות חיוב בש"ח לפי תע"ז

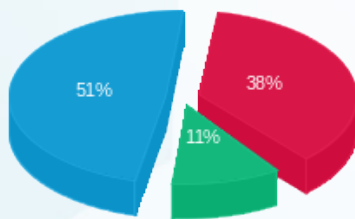

פסגה (722.65 ₪)
 גבע (213.93 ₪)
 שפל (962.80 ₪)

הסטוריית צריכה בקוט"ש

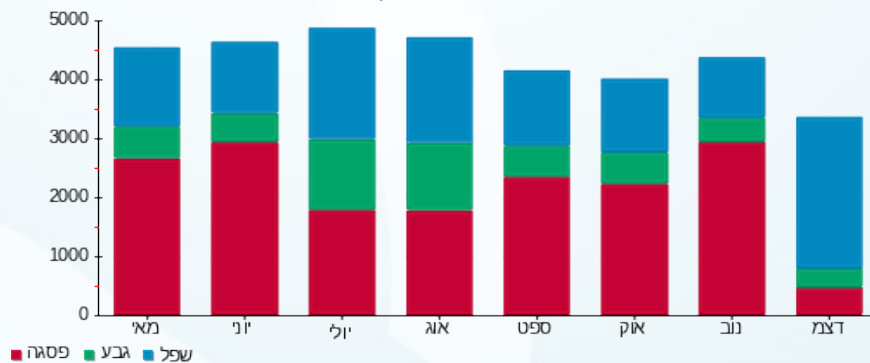



10/01/21 תאריך הפקה:
 23/12/20 תאריך קריאה נוכחית:
 24/11/20 תאריך קריאה קודמת:

שם דייר: מעוף (קומה 9)
 שם אתר: מיקדן מגדלי שקל בני-ברק
 תאריך יציאה: 15/12/20

לקוח/ה נכבד/ה, אנו מתכבדים להגיש את חישוב צריכת החשמל לתקופה 15/12/20 - 24/11/20:

מעוף (קומה 9) - 4 - 00022702 (3x80)

סוג תעריף	סוג צריכה	קריאה קודמת	קריאה נוכחית	סה"כ צריכה בקוט"ש	מחיר לקוט"ש בא"ג	סה"כ לתשלום
פרטי חשבון עבור תאריכים:						
777	פסגה	24/11/20	30/11/20	53.76	45.44	24.43 ₪
778	גבע	26,332.74	26,340.36	7.63	37.65	2.87 ₪
779	שפל	69,760.19	69,767.97	7.78	31.07	2.42 ₪
פרטי חשבון עבור תאריכים:						
777	פסגה	01/12/20	15/12/20	8.43	93.10	7.85 ₪
778	גבע	26,340.36	26,344.24	3.88	56.22	2.18 ₪
779	שפל	69,767.97	69,792.89	24.93	34.70	8.65 ₪

סה"כ לדייר:

פסגה	גבע	שפל	סה"כ	שיא ביקוש
62.19	11.51	32.70	106.40	7.99
₪ 32.28	₪ 5.05	₪ 11.07	₪ 48.39	

סה"כ צריכה
 סה"כ לתשלום

200.95 ₪	תשלום קבוע תשלום עבור גודל חיבור בKVA (3x80) סה"כ מע"מ 17.00%	סה"כ לתשלום
6.29 ₪		
255.63 ₪		
43.46 ₪		
299.09 ₪	כולל מע"מ	

התפלגות חיוב בש"ח לפי תע"ז

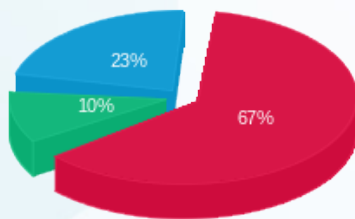

פסגה (32.28 ₪)
 גבע (5.05 ₪)
 שפל (11.07 ₪)

הסטוריית צריכה בקוט"ש

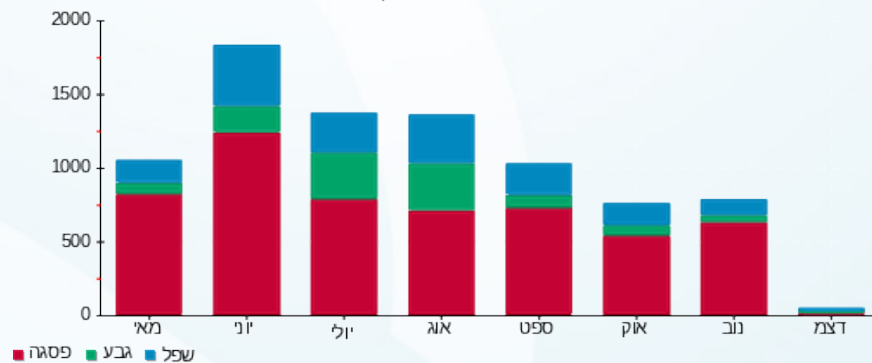

10/01/21 תאריך הפקה:
 23/12/20 תאריך קריאה נוכחית:
 24/11/20 תאריך קריאה קודמת:

שם דייר: נקודת שיווק 1 (קומה 9)
 שם אתר: מיקדן מגדלי שקל בני-ברק

לקוח/ה נכבד/ה, אנו מתכבדים להגיש את חישוב צריכת החשמל לתקופה 23/12/20 - 24/11/20:

נקודת שיווק 1 (קומה 9) - 4 - (3x63)00024971

סוג תעריף	סוג צריכה	קריאה קודמת	קריאה נוכחית	סה"כ צריכה בקוט"ש	מחיר לקוט"ש בא"ג	סה"כ לתשלום
פרטי חשבון עבור תאריכים:						
777	פסגה	24/11/20	30/11/20	195.95	45.44	89.04 ₪
778	גבע	61,651.87	61,676.64	24.76	37.65	9.32 ₪
779	שפל	87,674.70	87,716.69	42.00	31.07	13.05 ₪
פרטי חשבון עבור תאריכים:						
777	פסגה	140,350.86	140,490.16	139.30	93.10	129.69 ₪
778	גבע	61,676.64	61,726.73	50.09	56.22	28.16 ₪
779	שפל	87,716.69	88,426.50	709.81	34.70	246.30 ₪

סה"כ לדייר:

פסגה	גבע	שפל	סה"כ	שיא ביקוש
335.25	74.85	751.80	1,161.91	13.43
₪ 218.73	₪ 37.48	₪ 259.35	₪ 515.57	

סה"כ צריכה
 סה"כ לתשלום

200.95 ₪	תשלום קבוע תשלום עבור גודל חיבור בKVA (3x63) סה"כ מע"מ 17.00%	סה"כ לתשלום כולל מע"מ
6.75 ₪		
723.27 ₪		
122.96 ₪		
846.22 ₪		

התפלגות חיוב בש"ח לפי תע"ז

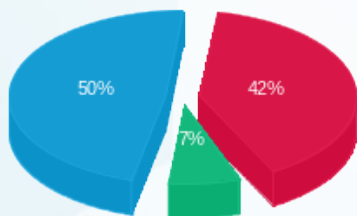

פסגה (218.73 ₪) 50%
 גבע (37.48 ₪) 7%
 שפל (259.35 ₪) 42%

הסטוריית צריכה בקוט"ש

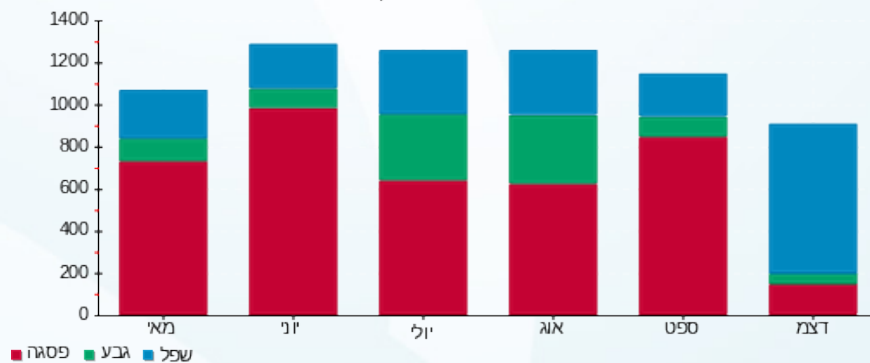



10/01/21 תאריך הפקה:
 23/12/20 תאריך קריאה נוכחית:
 24/11/20 תאריך קריאה קודמת:

שם דייר: סיפליינס (קומה 8)
 שם אתר: מיקדן מגדלי שקל בני-ברק

לקוח/ה נכבד/ה, אנו מתכבדים להגיש את חישוב צריכת החשמל לתקופה 23/12/20 - 24/11/20:

סיפליינס (קומה 8) - 6 - 00025044(3x40)

סוג תעריף	סוג צריכה	קריאה קודמת	קריאה נוכחית	סה"כ צריכה בקוט"ש	מחיר לקוט"ש בא"ג	סה"כ לתשלום
פרטי חשבון עבור תאריכים:						
777	פסגה	24/11/20	30/11/20	140.63	45.44	63.90 ₪
778	גבע	38,131.63	38,150.87	19.24	37.65	7.24 ₪
779	שפל	69,291.15	69,336.64	45.49	31.07	14.13 ₪
פרטי חשבון עבור תאריכים:						
777	פסגה	71,064.08	71,197.36	133.28	93.10	124.08 ₪
778	גבע	38,150.87	38,215.78	64.92	56.22	36.50 ₪
779	שפל	69,336.64	69,933.71	597.07	34.70	207.18 ₪

סה"כ לדייר:

פסגה	גבע	שפל	סה"כ	שיא ביקוש
273.91	84.16	642.56	1,000.62	5.98
187.98 ₪	43.74 ₪	221.32 ₪	453.04 ₪	

סה"כ צריכה
 סה"כ לתשלום

36.10 ₪	תשלום קבוע תשלום עבור גודל חיבור בKVA (3x40) סה"כ מע"מ 17.00%	סה"כ לתשלום
4.29 ₪		
493.43 ₪		
83.88 ₪		
577.31 ₪	כולל מע"מ	

התפלגות חיוב בש"ח לפי תע"ז

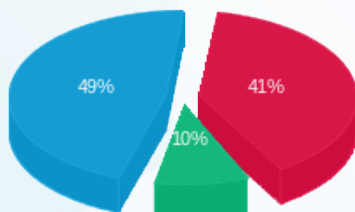

פסגה (187.98 ₪) 49%
 גבע (43.74 ₪) 41%
 שפל (221.32 ₪) 10%

הסטוריית צריכה בקוט"ש

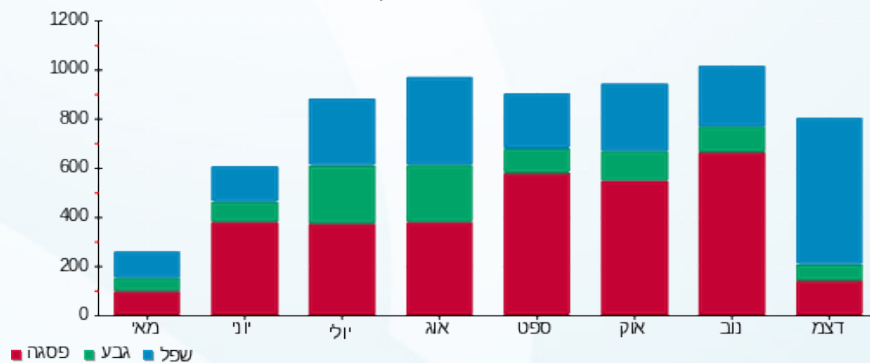

10/01/21 תאריך הפקה:
 23/12/20 תאריך קריאה נוכחית:
 24/11/20 תאריך קריאה קודמת:

שם דייר: סלקום (קומה 12 גג)
 שם אתר: מיקדן מגדלי שקל בני-ברק

לקוח/ה נכבד/ה, אנו מתכבדים להגיש את חישוב צריכת החשמל לתקופה 23/12/20 - 24/11/20:

סלקום (קומה 12 גג) - 1 - 00022175(0x0)

סוג תעריף	סוג צריכה	קריאה קודמת	קריאה נוכחית	סה"כ צריכה בקוט"ש	מחיר לקוט"ש בא"ג	סה"כ לתשלום
פרטי חשבון עבור תאריכים:						
777	פסגה	24/11/20	30/11/20	69.13	45.44	180,315.21
778	גבע	172,773.08	172,800.005	26.93	37.65	180,246.07
779	שפל	176,355.69	176,422.81	67.12	31.07	172,800.005
פרטי חשבון עבור תאריכים:						
777	פסגה	01/12/20	23/12/20	104.89	93.10	180,420.10
778	גבע	172,800.005	172,849.52	49.51	56.22	180,315.21
779	שפל	176,422.81	176,800.45	377.64	34.70	172,800.005
						176,422.81

סה"כ לדייר:

שיא ביקוש	סה"כ	שפל	גבע	פסגה
2.43	695.23	444.76	76.44	174.03
	180,315.21	180,246.07	172,800.005	176,422.81

תשלום קבוע	תשלום עבור גודל חיבור בKVA (0x0)	סה"כ	מע"מ 17.00%	סה"כ לתשלום	כולל מע"מ
36.10	0.00	355.04	60.36	415.40	

התפלגות חיוב בש"ח לפי תע"ז

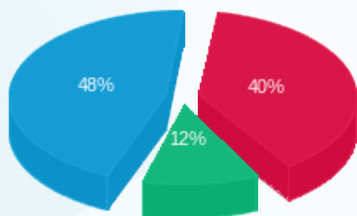

פסגה (129.07 ₪)
 גבע (37.97 ₪)
 שפל (151.90 ₪)

הסטוריית צריכה בקוט"ש

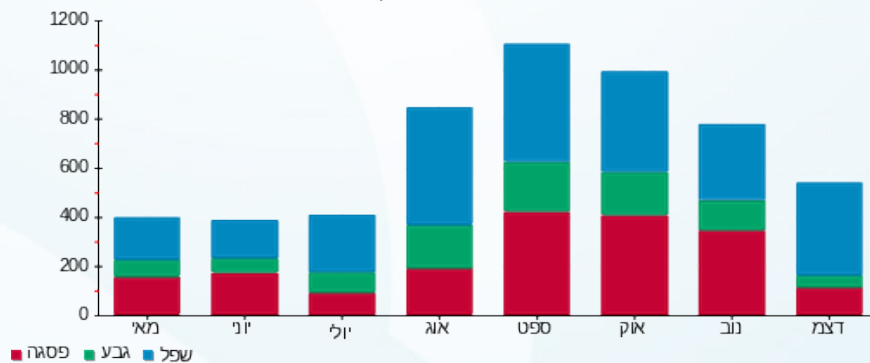

10/01/21 תאריך הפקה:
 23/12/20 תאריך קריאה נוכחית:
 24/11/20 תאריך קריאה קודמת:

שם דייר: עו"ד גוטליב אליעזר (קומה 12)
 שם אתר: מיקדן מגדלי שקל בני-ברק

לקוח/ה נכבד/ה, אנו מתכבדים להגיש את חישוב צריכת החשמל לתקופה 23/12/20 - 24/11/20:

עו"ד גוטליב אליעזר (קומה 12) - 4 - 00025038 (3x50)

סוג תעריף	סוג צריכה	קריאה קודמת	קריאה נוכחית	סה"כ צריכה בקוט"ש	מחיר לקוט"ש בא"ג	סה"כ לתשלום
פרטי חשבון עבור תאריכים:						
777	פסגה	24/11/20	30/11/20	79.81	45.44	36.27 ₪
778	גבע	20,023.13	20,029.60	6.47	37.65	2.44 ₪
779	שפל	30,275.58	30,290.91	15.33	31.07	4.76 ₪
פרטי חשבון עבור תאריכים:						
777	פסגה	01/12/20	23/12/20	91.95	93.10	85.61 ₪
778	גבע	20,029.60	20,040.56	10.97	56.22	6.16 ₪
779	שפל	30,290.91	30,545.01	254.10	34.70	88.17 ₪

סה"כ לדייר:

פסגה	גבע	שפל	סה"כ	שיא ביקוש
171.76	17.43	269.43	458.62	5.65
₪ 121.87	₪ 8.60	₪ 92.93	₪ 223.41	

סה"כ צריכה
 סה"כ לתשלום

תשלום קבוע	תשלום עבור גודל חיבור בKVA (3x50)	סה"כ	מע"מ 17.00%	סה"כ לתשלום	כולל מע"מ
36.10 ₪	5.36 ₪	264.87 ₪	45.03 ₪	309.89 ₪	

התפלגות חיוב בש"ח לפי תעו"ז

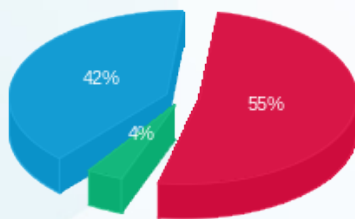

פסגה (121.87 ₪) 42%
 גבע (8.60 ₪) 4%
 שפל (92.93 ₪) 55%

הסטוריית צריכה בקוט"ש

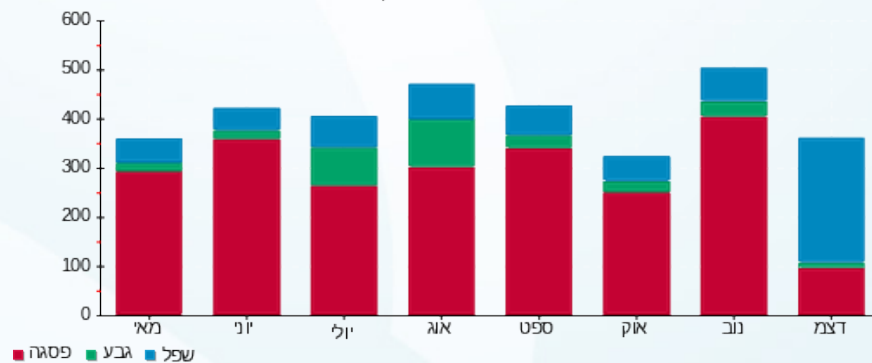

10/01/21 תאריך הפקה:
 23/12/20 תאריך קריאה נוכחית:
 24/11/20 תאריך קריאה קודמת:

שם דייר: עמותת בנערינו (קומה 6)
 שם אתר: מיקדן מגדלי שקל בני-ברק

לקוח/ה נכבד/ה, אנו מתכבדים להגיש את חישוב צריכת החשמל לתקופה 23/12/20 - 24/11/20:

עמותת בנערינו (קומה 6) - 2 - 00025220 (3x40)

סוג תעריף	סוג צריכה	קריאה קודמת	קריאה נוכחית	סה"כ צריכה בקוט"ש	מחיר לקוט"ש בא"ג	סה"כ לתשלום
פרטי חשבון עבור תאריכים:						
777	פסגה	24/11/20	30/11/20	61.97	45.44	28.16 ₪
778	גבע	49,028.61	49,043.69	15.08	37.65	5.68 ₪
779	שפל	55,547.08	55,568.10	21.02	31.07	6.53 ₪
פרטי חשבון עבור תאריכים:						
777	פסגה	74,130.15	74,254.15	124.00	93.10	115.44 ₪
778	גבע	49,043.69	49,058.26	14.57	56.22	8.19 ₪
779	שפל	55,568.10	55,762.12	194.02	34.70	67.32 ₪

סה"כ לדייר:

פסגה	גבע	שפל	סה"כ	שיא ביקוש
185.97	29.65	215.04	430.65	5.87
143.60 ₪	13.87 ₪	73.85 ₪	231.32 ₪	

סה"כ צריכה
 סה"כ לתשלום

36.10 ₪	תשלום קבוע תשלום עבור גודל חיבור בKVA (3x40) סה"כ מע"מ 17.00%	
4.29 ₪		
271.71 ₪		
46.19 ₪		
317.90 ₪	סה"כ לתשלום	כולל מע"מ

התפלגות חיוב בש"ח לפי תעו"ז

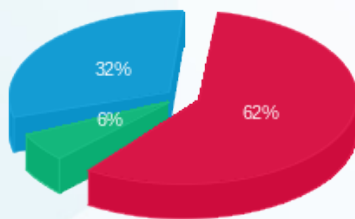

פסגה (143.60 ₪)
 גבע (13.87 ₪)
 שפל (73.85 ₪)

הסטוריית צריכה בקוט"ש

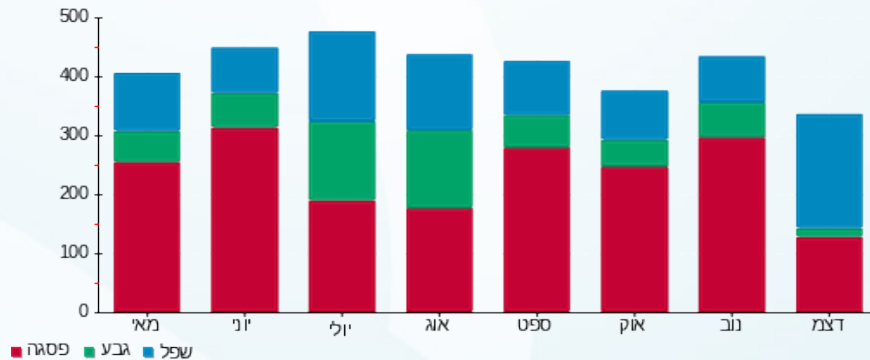



10/01/21 תאריך הפקה:
 23/12/20 תאריך קריאה נוכחית:
 24/11/20 תאריך קריאה קודמת:

שם דייר: עמותת שלום בניך
שם אתר: מיקדן מגדלי שקל בני-ברק

לקוח/ה נכבד/ה, אנו מתכבדים להגיש את חישוב צריכת החשמל לתקופה 23/12/20 - 24/11/20:
עמותת שלום בניך 1 - 4 - 00022781(1x40)

סוג תעריף	סוג צריכה	קריאה קודמת	קריאה נוכחית	סה"כ צריכה בקוט"ש	מחיר לקוט"ש בא"ג	סה"כ לתשלום
פרטי חשבון עבור תאריכים:						
777	פסגה	24/11/20	30/11/20	17.53	45.44	7.97 ₪
778	גבע	1,578.60	1,583.07	4.48	37.65	1.69 ₪
779	שפל	3,778.30	3,786.40	8.10	31.07	2.52 ₪
פרטי חשבון עבור תאריכים:						
777	פסגה	6,121.31	6,139.74	18.42	93.10	17.15 ₪
778	גבע	1,583.07	1,589.08	6.00	56.22	3.37 ₪
779	שפל	3,786.40	3,852.28	65.89	34.70	22.86 ₪

עמותת שלום בניך 2 - 5 - 00022781(1x40)

סוג תעריף	סוג צריכה	קריאה קודמת	קריאה נוכחית	סה"כ צריכה בקוט"ש	מחיר לקוט"ש בא"ג	סה"כ לתשלום
פרטי חשבון עבור תאריכים:						
777	פסגה	29,392.26	29,413.79	21.53	45.44	9.78 ₪
778	גבע	27,704.69	27,709.55	4.86	37.65	1.83 ₪
779	שפל	44,250.46	44,259.00	8.54	31.07	2.65 ₪
פרטי חשבון עבור תאריכים:						
777	פסגה	29,413.79	29,438.82	25.03	93.10	23.30 ₪
778	גבע	27,709.55	27,716.24	6.69	56.22	3.76 ₪
779	שפל	44,259.00	44,340.58	81.58	34.70	28.31 ₪

עמותת שלום בניך 3 - 6 - 00022781(1x40)

סוג תעריף	סוג צריכה	קריאה קודמת	קריאה נוכחית	סה"כ צריכה בקוט"ש	מחיר לקוט"ש בא"ג	סה"כ לתשלום
פרטי חשבון עבור תאריכים:						
777	פסגה	21,704.95	21,713.58	8.63	45.44	3.92 ₪
778	גבע	17,661.62	17,663.19	1.57	37.65	0.59 ₪
779	שפל	15,811.81	15,814.05	2.24	31.07	0.70 ₪
פרטי חשבון עבור תאריכים:						
		01/12/20	23/12/20			





עמותת שלום בניך 3 - 6 - 00022781 (1x40)

סוג תעריף	סוג צריכה	קריאה קודמת	קריאה נוכחית	סה"כ צריכה בקוט"ש	מחיר לקוט"ש בא"ג	סה"כ לתשלום
777	פסגה	21,713.58	21,721.33	7.75	93.10	7.21 ₪
778	גבע	17,663.19	17,664.49	1.30	56.22	0.73 ₪
779	שפל	15,814.05	15,836.28	22.23	34.70	7.71 ₪

סה"כ לדייר:

פסגה	גבע	שפל	סה"כ	שיא ביקוש
98.90	24.89	188.58	312.37	1.94
₪ 69.34	₪ 11.97	₪ 64.75	₪ 146.06	

סה"כ צריכה

סה"כ לתשלום

36.10 ₪	תשלום קבוע תשלום עבור גודל חיבור ב KVA (1x120) סה"כ מע"מ 17.00%	סה"כ לתשלום
4.29 ₪		
186.45 ₪		
31.70 ₪		
218.15 ₪		כולל מע"מ

התפלגות חיוב בש"ח לפי תעו"ז

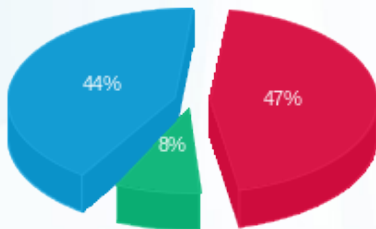

■ פסגה (₪ 69.34)
■ גבע (₪ 11.97)
■ שפל (₪ 64.75)

הסטוריית צריכה בקוט"ש

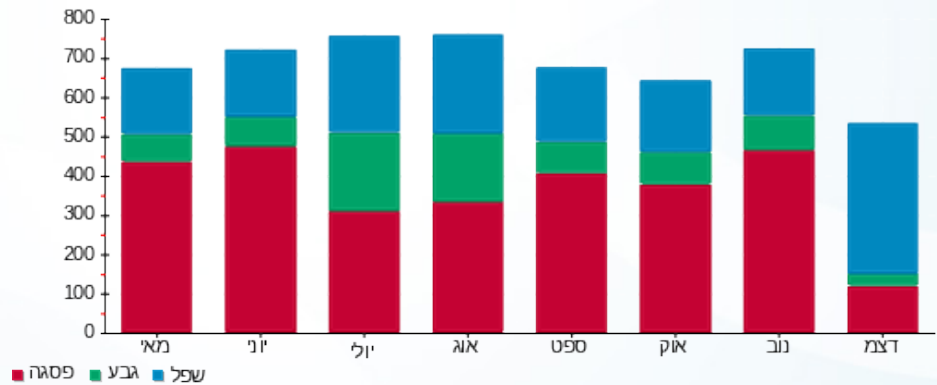

10/01/21 תאריך הפקה:
 23/12/20 תאריך קריאה נוכחית:
 24/11/20 תאריך קריאה קודמת:

שם דייר: פילאטיס (קומה 6)
 שם אתר: מיקדן מגדלי שקל בני-ברק

לקוח/ה נכבד/ה, אנו מתכבדים להגיש את חישוב צריכת החשמל לתקופה 23/12/20 - 24/11/20:

פילאטיס (קומה 6) - 7 - 00025220(3x125)

סוג תעריף	סוג צריכה	קריאה קודמת	קריאה נוכחית	סה"כ צריכה בקוט"ש	מחיר לקוט"ש בא"ג	סה"כ לתשלום
פרטי חשבון עבור תאריכים:						
		24/11/20	30/11/20			
777	פסגה	134,823.07	134,936.78	113.71	45.44	51.67 ₪
778	גבע	76,565.12	76,609.02	43.90	37.65	16.53 ₪
779	שפל	75,087.71	75,118.98	31.27	31.07	9.71 ₪
פרטי חשבון עבור תאריכים:						
		01/12/20	23/12/20			
777	פסגה	134,936.78	135,447.92	511.14	93.10	475.88 ₪
778	גבע	76,609.02	76,691.73	82.72	56.22	46.50 ₪
779	שפל	75,118.98	75,764.02	645.04	34.70	223.83 ₪

סה"כ לדייר:

פסגה	גבע	שפל	סה"כ	שיא ביקוש
624.85	126.62	676.30	1,427.77	19.60
₪ 527.54	₪ 63.03	₪ 233.54	₪ 824.12	

סה"כ צריכה
 סה"כ לתשלום

200.95 ₪	תשלום קבוע תשלום עבור גודל חיבור בKVA (3x125) סה"כ מע"מ 17.00%	סה"כ לתשלום כולל מע"מ
13.40 ₪		
1,038.47 ₪		
176.54 ₪		
1,215.01 ₪		

התפלגות חיוב בש"ח לפי תעו"ז

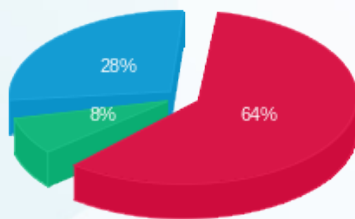

פסגה (527.54 ₪) ■
 גבע (63.03 ₪) ■
 שפל (233.54 ₪) ■

הסטוריית צריכה בקוט"ש

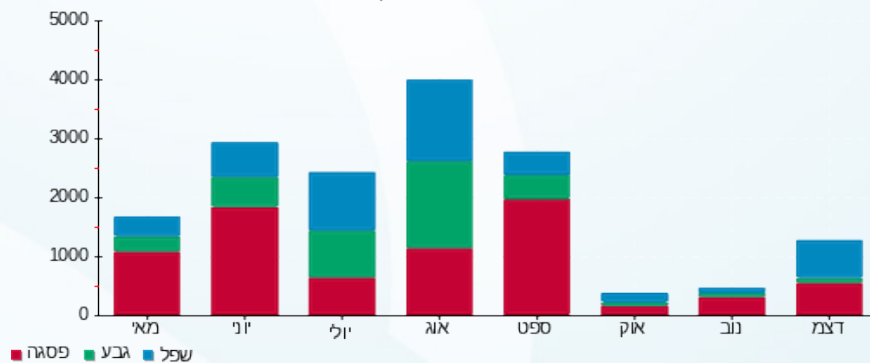



10/01/21 תאריך הפקה:
 23/12/20 תאריך קריאה נוכחית:
 24/11/20 תאריך קריאה קודמת:

שם דייר: פיצוחי הטיב (ק.קרקע)
 שם אתר: מיקדן מגדלי שקל בני-ברק

לקוח/ה נכבד/ה, אנו מתכבדים להגיש את חישוב צריכת החשמל לתקופה 23/12/20 - 24/11/20:

פיצוחי הטיב (ק.קרקע) - 6 - (3x63)00023847

סוג תעריף	סוג צריכה	קריאה קודמת	קריאה נוכחית	סה"כ צריכה בקוט"ש	מחיר לקוט"ש בא"ג	סה"כ לתשלום
פרטי חשבון עבור תאריכים:						
		24/11/20	30/11/20			
777	פסגה	357,882.73	358,366.28	483.55	45.44	219.73 ₪
778	גבע	170,408.93	170,580.45	171.51	37.65	64.58 ₪
779	שפל	153,711.61	153,848.18	136.58	31.07	42.43 ₪
פרטי חשבון עבור תאריכים:						
		01/12/20	23/12/20			
777	פסגה	358,366.28	359,100.90	734.62	93.10	683.93 ₪
778	גבע	170,580.45	170,641.02	60.58	56.22	34.06 ₪
779	שפל	153,848.18	155,540.62	1,692.44	34.70	587.28 ₪

סה"כ לדייר:

פסגה	גבע	שפל	סה"כ	שיא ביקוש
1,218.17	232.09	1,829.02	3,279.28	28.22
₪ 903.66	₪ 98.63	₪ 629.71	₪ 1,632.00	

סה"כ צריכה
סה"כ לתשלום

200.95 ₪	תשלום קבוע תשלום עבור גודל חיבור בKVA (3x63) סה"כ מע"מ 17.00%	
6.75 ₪		
1,839.70 ₪		
312.75 ₪		
2,152.45 ₪	סה"כ לתשלום	כולל מע"מ

התפלגות חיוב בש"ח לפי תע"ז

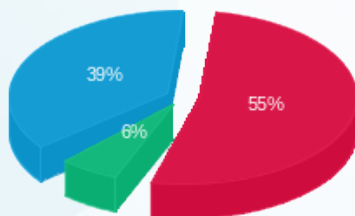

פסגה (903.66 ₪)
 גבע (98.63 ₪)
 שפל (629.71 ₪)

הסטוריית צריכה בקוט"ש

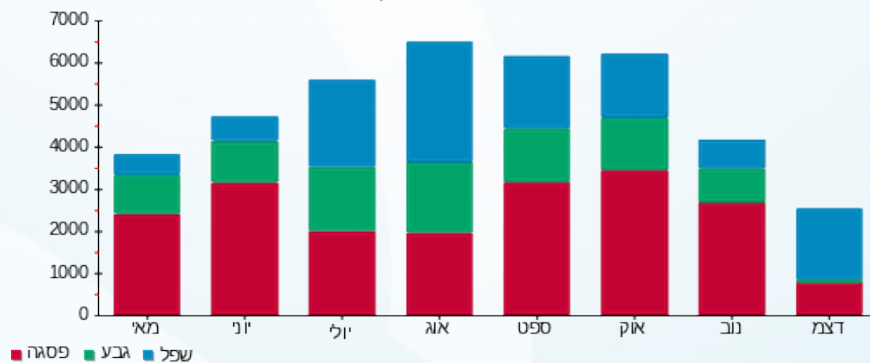

10/01/21 תאריך הפקה:
 23/12/20 תאריך קריאה נוכחית:
 24/11/20 תאריך קריאה קודמת:

שם דייר: פלאפון
 שם אתר: מיקדן מגדלי שקל בני-ברק

לקוח/ה נכבד/ה, אנו מתכבדים להגיש את חישוב צריכת החשמל לתקופה 23/12/20 - 24/11/20:

פלאפון - 6 - 00025494 (0x0)

סוג תעריף	סוג צריכה	קריאה קודמת	קריאה נוכחית	סה"כ צריכה בקוט"ש	מחיר לקוט"ש בא"ג	סה"כ לתשלום
פרטי חשבון עבור תאריכים:						
		24/11/20	30/11/20			
777	פסגה	139,728.15	140,274.10	545.94	45.44	248.08 ₪
778	גבע	71,126.58	71,358.06	231.48	37.65	87.15 ₪
779	שפל	206,537.91	207,025.00	487.09	31.07	151.34 ₪
פרטי חשבון עבור תאריכים:						
		01/12/20	23/12/20			
777	פסגה	140,274.10	141,163.45	889.36	93.10	827.99 ₪
778	גבע	71,358.06	71,678.09	320.03	56.22	179.92 ₪
779	שפל	207,025.00	209,764.57	2,739.57	34.70	950.63 ₪

סה"כ לדייר:

פסגה	גבע	שפל	סה"כ	שיא ביקוש
1,435.30	551.51	3,226.66	5,213.47	20.18
₪ 1,076.07	₪ 267.07	₪ 1,101.97	₪ 2,445.11	

סה"כ צריכה
 סה"כ לתשלום

200.95 ₪	תשלום קבוע תשלום עבור גודל חיבור בKVA (0x0) סה"כ מע"מ 17.00%	
0.00 ₪		
2,646.06 ₪		
449.83 ₪		
3,095.89 ₪	סה"כ לתשלום	כולל מע"מ

התפלגות חיוב בש"ח לפי תעו"ז

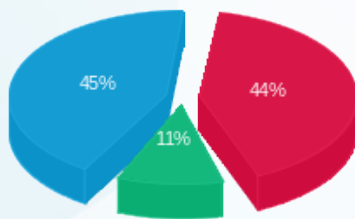

■ פסגה (1,076.07 ₪)
 ■ גבע (267.07 ₪)
 ■ שפל (1,101.97 ₪)

הסטוריית צריכה בקוט"ש

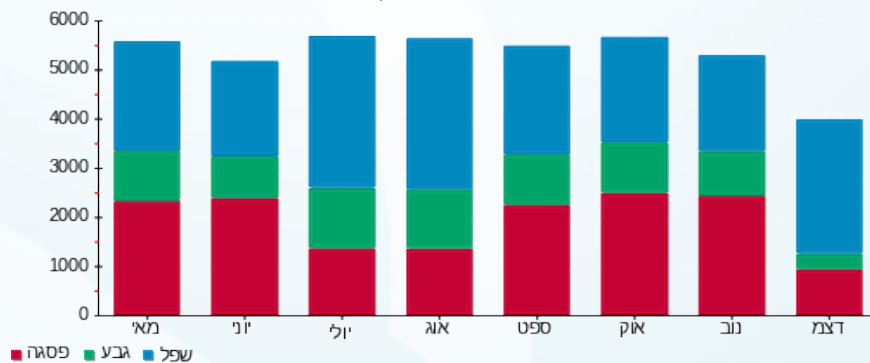

10/01/21 תאריך הפקדה:
 23/12/20 תאריך קריאה נוכחית:
 24/11/20 תאריך קריאה קודמת:

שם דייר: פרוג (קומה 1)
 שם אתר: מיקדן מגדלי שקל בני-ברק

לקוח/ה נכבד/ה, אנו מתכבדים להגיש את חישוב צריכת החשמל לתקופה 23/12/20 - 24/11/20:

פרוג (קומה 1) - 3 - 00025491 (3x63)

סה"כ לתשלום	מחיר לקוט"ש בא"ג	סה"כ צריכה בקוט"ש	קריאה נוכחית	קריאה קודמת	סוג צריכה	סוג תעריף
			30/11/20	24/11/20	פרטי חשבון עבור תאריכים:	
138.07 ₪	45.44	303.84	196,353.60	196,049.76	פסגה	777
36.67 ₪	37.65	97.38	64,123.68	64,026.30	גבע	778
62.78 ₪	31.07	202.05	152,984.29	152,782.24	שפל	779
			23/12/20	01/12/20	פרטי חשבון עבור תאריכים:	
341.78 ₪	93.10	367.11	196,720.71	196,353.60	פסגה	777
66.52 ₪	56.22	118.32	64,242.00	64,123.68	גבע	778
402.91 ₪	34.70	1,161.13	154,145.42	152,984.29	שפל	779

סה"כ לדייר:

שיא ביקוש	סה"כ	שפל	גבע	פסגה	
17.01	2,249.84	1,363.18	215.70	670.95	סה"כ צריכה
	1,048.72 ₪	465.69 ₪	103.18 ₪	479.84 ₪	סה"כ לתשלום

200.95 ₪	תשלום קבוע תשלום עבור גודל חיבור בKVA (3x63) סה"כ מע"מ 17.00%	סה"כ לתשלום
6.75 ₪		
1,256.42 ₪		
213.59 ₪		
1,470.01 ₪		כולל מע"מ

התפלגות חיוב בש"ח לפי תע"ז

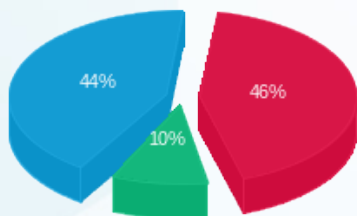

פסגה (479.84 ₪) 46%
 גבע (103.18 ₪) 10%
 שפל (465.69 ₪) 44%

הסטוריית צריכה בקוט"ש

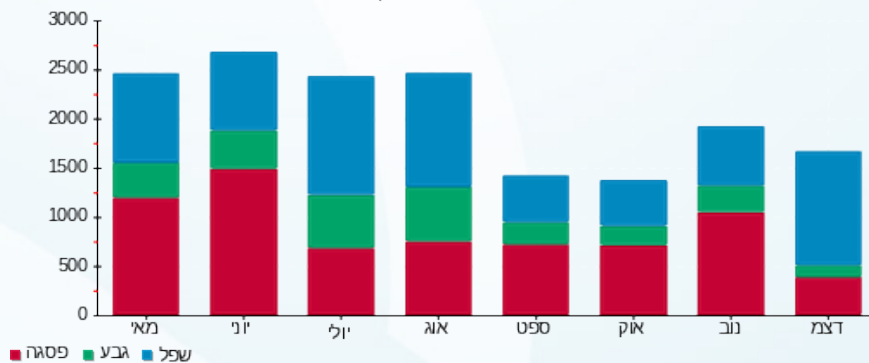

10/01/21 תאריך הפקה:
 23/12/20 תאריך קריאה נוכחית:
 24/11/20 תאריך קריאה קודמת:

שם דייר: פרטנר - גג
 שם אתר: מיקדן מגדלי שקל בני-ברק

לקוח/ה נכבד/ה, אנו מתכבדים להגיש את חישוב צריכת החשמל לתקופה 23/12/20 - 24/11/20:

פרטנר - גג - 3 - 00025044 (0x0)

סוג תעריף	סוג צריכה	קריאה קודמת	קריאה נוכחית	סה"כ צריכה בקוט"ש	מחיר לקוט"ש בא"ג	סה"כ לתשלום
פרטי חשבון עבור תאריכים:						
		24/11/20	30/11/20			
777	פסגה	247,500.95	248,006.71	505.76	45.44	229.82 ₪
778	גבע	156,871.72	157,069.28	197.56	37.65	74.38 ₪
779	שפל	379,557.12	379,996.49	439.38	31.07	136.52 ₪
פרטי חשבון עבור תאריכים:						
		01/12/20	23/12/20			
777	פסגה	248,006.71	248,794.87	788.16	93.10	733.78 ₪
778	גבע	157,069.28	157,381.90	312.62	56.22	175.76 ₪
779	שפל	379,996.49	382,552.19	2,555.70	34.70	886.83 ₪

סה"כ לדייר:

פסגה	גבע	שפל	סה"כ	שיא ביקוש
1,293.92	510.18	2,995.08	4,799.18	16.79
₪ 963.60	₪ 250.14	₪ 1,023.34	₪ 2,237.07	

תשלום קבוע	תשלום עבור גודל חיבור בKVA (0x0)	סה"כ	מע"מ 17.00%	סה"כ לתשלום	כולל מע"מ
200.95 ₪	0.00 ₪	2,438.02 ₪	414.46 ₪	2,852.49 ₪	

התפלגות חיוב בש"ח לפי תעו"ז

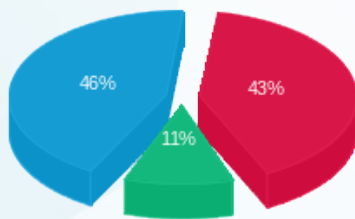

פסגה (963.60 ₪)
 גבע (250.14 ₪)
 שפל (1,023.34 ₪)

הסטוריית צריכה בקוט"ש

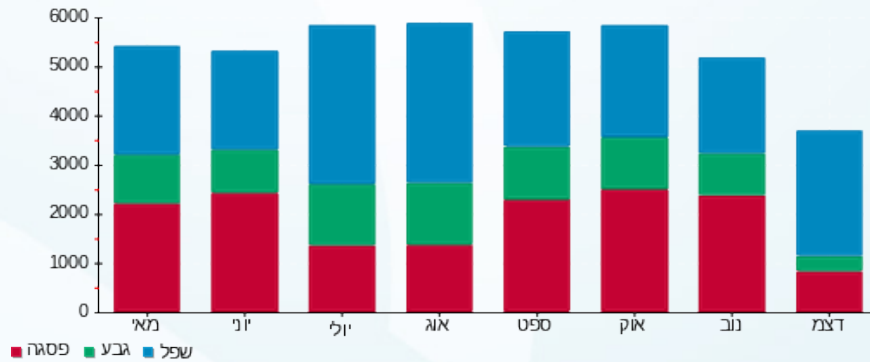

10/01/21 תאריך הפקה:
 23/12/20 תאריך קריאה נוכחית:
 24/11/20 תאריך קריאה קודמת:

שם דייר: צביקה אלקטרוניקה (ק.קרקע)
 שם אתר: מיקדן מגדלי שקל בני-ברק

לקוח/ה נכבד/ה, אנו מתכבדים להגיש את חישוב צריכת החשמל לתקופה 23/12/20 - 24/11/20:

צביקה אלקטרוניקה (ק.קרקע) - 5 - 00022657 (3x63)

סה"כ לתשלום	מחיר לקוט"ש בא"ג	סה"כ צריכה בקוט"ש	קריאה נוכחית	קריאה קודמת	סוג צריכה	סוג תעריף
			30/11/20	24/11/20	פרטי חשבון עבור תאריכים:	
103.74 ₪	45.44	228.30	191,162.54	190,934.24	פסגה	777
14.72 ₪	37.65	39.09	99,202.52	99,163.43	גבע	778
20.11 ₪	31.07	64.71	156,147.58	156,082.87	שפל	779
			23/12/20	01/12/20	פרטי חשבון עבור תאריכים:	
254.76 ₪	93.10	273.64	191,436.17	191,162.54	פסגה	777
19.36 ₪	56.22	34.44	99,236.95	99,202.52	גבע	778
276.23 ₪	34.70	796.04	156,943.63	156,147.58	שפל	779

סה"כ לדייר:

שיא ביקוש	סה"כ	שפל	גבע	פסגה	סה"כ צריכה
10.92	1,436.22	860.76	73.52	501.93	סה"כ לתשלום
	688.90 ₪	296.33 ₪	34.08 ₪	358.49 ₪	

200.95 ₪	תשלום קבוע תשלום עבור גודל חיבור בKVA (3x63) סה"כ מע"מ 17.00%	סה"כ לתשלום
6.75 ₪		
896.61 ₪		
152.42 ₪		
1,049.03 ₪	כולל מע"מ	

התפלגות חיוב בש"ח לפי תע"ז

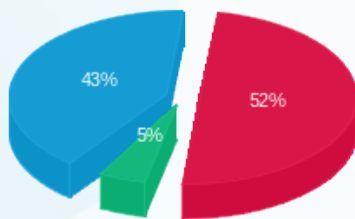

פסגה (358.49 ₪) 52%
 גבע (34.08 ₪) 5%
 שפל (296.33 ₪) 43%

הסטוריית צריכה בקוט"ש

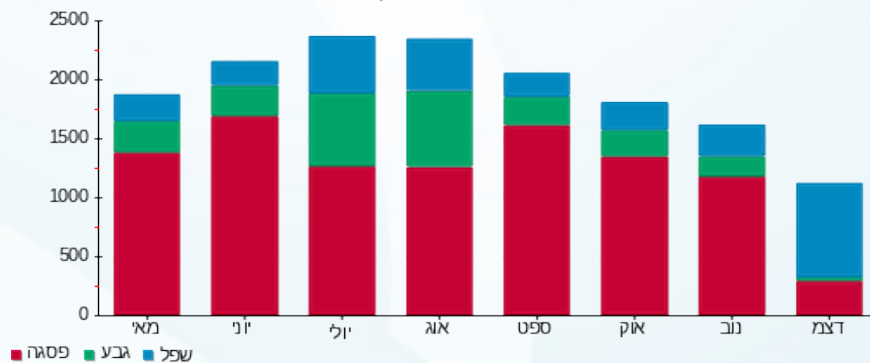

10/01/21 תאריך הפקה:
 23/12/20 תאריך קריאה נוכחית:
 24/11/20 תאריך קריאה קודמת:

שם דייר: צוות אלמוג (קומה 1)
 שם אתר: מיקדן מגדלי שקל בני-ברק

לקוח/ה נכבד/ה, אנו מתכבדים להגיש את חישוב צריכת החשמל לתקופה 23/12/20 - 24/11/20:

צוות אלמוג (קומה 1) - 7 - 00025491(3x25)

סוג תעריף	סוג צריכה	קריאה קודמת	קריאה נוכחית	סה"כ צריכה בקוט"ש	מחיר לקוט"ש בא"ג	סה"כ לתשלום
פרטי חשבון עבור תאריכים:						
777	פסגה	24/11/20	30/11/20	25.69	45.44	11.67 ₪
778	גבע	3,913.32	3,920.14	6.82	37.65	2.57 ₪
779	שפל	11,315.26	11,332.58	17.32	31.07	5.38 ₪
פרטי חשבון עבור תאריכים:						
777	פסגה	01/12/20	23/12/20	26.33	93.10	24.51 ₪
778	גבע	3,920.14	3,939.44	19.30	56.22	10.85 ₪
779	שפל	11,332.58	11,445.29	112.72	34.70	39.11 ₪

סה"כ לדייר:

פסגה	גבע	שפל	סה"כ	שיא ביקוש
52.02	26.12	130.03	208.17	2.06
₪ 36.19	₪ 13.42	₪ 44.49	₪ 94.10	

סה"כ צריכה
 סה"כ לתשלום

36.10 ₪	תשלום קבוע תשלום עבור גודל חיבור בKVA (3x25) סה"כ מע"מ 17.00%	סה"כ לתשלום
2.68 ₪		
132.88 ₪		
22.59 ₪		
155.46 ₪	כולל מע"מ	

התפלגות חיוב בש"ח לפי תעו"ז

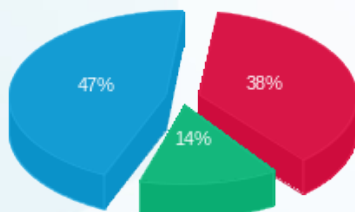

פסגה (36.19 ₪)
 גבע (13.42 ₪)
 שפל (44.49 ₪)

הסטוריית צריכה בקוט"ש

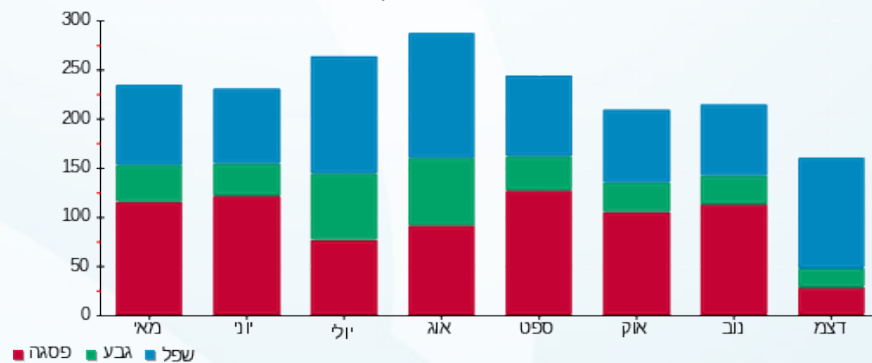



10/01/21 תאריך הפקה:
 23/12/20 תאריך קריאה נוכחית:
 24/11/20 תאריך קריאה קודמת:

שם דייר: ציבורי נמדד
 שם אתר: מיקדן מגדלי שקל בני-ברק

לקוח/ה נכבד/ה, אנו מתכבדים להגיש את חישוב צריכת החשמל לתקופה 23/12/20 - 24/11/20:

ראשי שדה חיוני - 2 - 00025507(0x0)

סוג תעריף	סוג צריכה	קריאה קודמת	קריאה נוכחית	סה"כ צריכה בקוט"ש	מחיר לקוט"ש בא"ג	סה"כ לתשלום
פרטי חשבון עבור תאריכים:						
		24/11/20	30/11/20			
777	פסגה	2,952,918.67	2,958,166.74	5,248.06	45.44	2,384.72 ₪
778	גבע	1,621,844.90	1,623,737.30	1,892.40	37.65	712.49 ₪
779	שפל	3,309,675.58	3,314,128.83	4,453.25	31.07	1,383.62 ₪
פרטי חשבון עבור תאריכים:						
		01/12/20	23/12/20			
777	פסגה	2,958,166.74	2,966,993.86	8,827.12	93.10	8,218.05 ₪
778	גבע	1,623,737.30	1,626,902.93	3,165.63	56.22	1,779.72 ₪
779	שפל	3,314,128.83	3,339,762.32	25,633.49	34.70	8,894.82 ₪

יח' אויר צח חיוני - 5 - 00025507(0x0)

סוג תעריף	סוג צריכה	קריאה קודמת	קריאה נוכחית	סה"כ צריכה בקוט"ש	מחיר לקוט"ש בא"ג	סה"כ לתשלום
פרטי חשבון עבור תאריכים:						
		24/11/20	30/11/20			
777	פסגה	705,286.54	707,119.78	-1,833.24	45.44	-833.02 ₪
778	גבע	359,986.99	360,744.70	-757.72	37.65	-285.28 ₪
779	שפל	778,167.51	780,078.95	-1,911.44	31.07	-593.88 ₪
פרטי חשבון עבור תאריכים:						
		01/12/20	23/12/20			
777	פסגה	707,119.78	709,917.78	-2,798.00	93.10	-2,604.94 ₪
778	גבע	360,744.70	362,093.93	-1,349.22	56.22	-758.53 ₪
779	שפל	780,078.95	790,193.89	-10,114.94	34.70	-3,509.88 ₪

סה"כ לדייר:

פסגה	גבע	שפל	סה"כ	שיא ביקוש
9,443.94	2,951.09	18,060.36	30,455.39	193.34
₪ 7,164.80	₪ 1,448.39	₪ 6,174.68	₪ 14,787.87	

סה"כ צריכה
 סה"כ לתשלום





200.95 ₪	תשלום קבוע	
0.00 ₪	תשלום עבור גודל חיבור ב-KVA (0x0)	
14,988.82 ₪	סה"כ	
2,548.10 ₪	מע"מ 17.00%	
17,536.92 ₪	סה"כ לתשלום	כולל מע"מ



10/01/21 תאריך הפקה:
 23/12/20 תאריך קריאה נוכחית:
 24/11/20 תאריך קריאה קודמת:

שם דייר: צסלר דורי (קומה 11)
 שם אתר: מיקדן מגדלי שקל בני-ברק

לקוח/ה נכבד/ה, אנו מתכבדים להגיש את חישוב צריכת החשמל לתקופה 23/12/20 - 24/11/20:

צסלר דורי (קומה 11) - 7 - 00025494 (3x40)

סוג תעריף	סוג צריכה	קריאה קודמת	קריאה נוכחית	סה"כ צריכה בקוט"ש	מחיר לקוט"ש בא"ג	סה"כ לתשלום
פרטי חשבון עבור תאריכים:						
777	פסגה	24/11/20	30/11/20	47.63	45.44	21.64 ₪
778	גבע	5,065.25	5,077.94	12.69	37.65	4.78 ₪
779	שפל	17,969.18	18,000.56	31.38	31.07	9.75 ₪
פרטי חשבון עבור תאריכים:						
777	פסגה	01/12/20	23/12/20	55.67	93.10	51.83 ₪
778	גבע	5,077.94	5,100.96	23.03	56.22	12.95 ₪
779	שפל	18,000.56	18,198.99	198.44	34.70	68.86 ₪

סה"כ לדייר:

פסגה	גבע	שפל	סה"כ	שיא ביקוש
103.30	35.72	229.81	368.83	2.33
₪ 73.48	₪ 17.72	₪ 78.61	₪ 169.80	

סה"כ צריכה
 סה"כ לתשלום

תשלום קבוע	תשלום עבור גודל חיבור בKVA (3x40)	סה"כ	מע"מ 17.00%	סה"כ לתשלום	כולל מע"מ
36.10 ₪	4.29 ₪	210.19 ₪	35.73 ₪	245.92 ₪	

התפלגות חיוב בש"ח לפי תע"ז

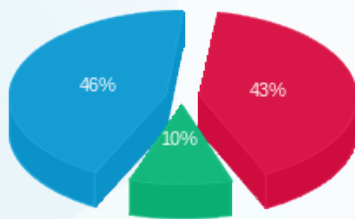

פסגה (73.48 ₪) 46%
 גבע (17.72 ₪) 10%
 שפל (78.61 ₪) 43%

הסטוריית צריכה בקוט"ש

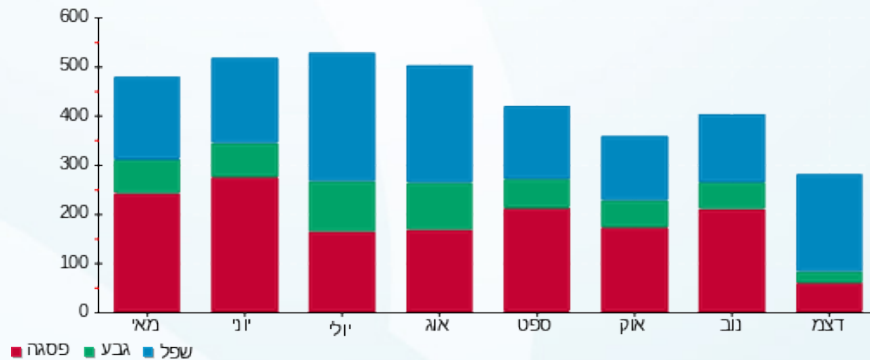



10/01/21

תאריך הפקדה:

23/12/20

תאריך קריאה נוכחית:

24/11/20

תאריך קריאה קודמת:

שם דייר: קיד דנט

שם אתר: מיקדן מגדלי שקל בני-ברק

לקוח/ה נכבד/ה, אנו מתכבדים להגיש את חישוב צריכת החשמל לתקופה 23/12/20 - 24/11/20:

קיד דנט - 8 - 00025044 (3x50)

סוג תעריף	סוג צריכה	קריאה קודמת	קריאה נוכחית	סה"כ צריכה בקוט"ש	מחיר לקוט"ש בא"ג	סה"כ לתשלום
פרטי חשבון עבור תאריכים:						
		24/11/20	30/11/20			
777	פסגה	51,132.08	51,148.09	16.00	45.44	7.27 ₪
778	גבע	24,664.49	24,670.08	5.60	37.65	2.11 ₪
779	שפל	33,921.69	33,935.92	14.24	31.07	4.42 ₪
פרטי חשבון עבור תאריכים:						
		01/12/20	23/12/20			
777	פסגה	51,148.09	51,166.28	18.19	93.10	16.94 ₪
778	גבע	24,670.08	24,682.43	12.35	56.22	6.94 ₪
779	שפל	33,935.92	34,007.96	72.04	34.70	25.00 ₪

סה"כ לדייר:

פסגה	גבע	שפל	סה"כ	שיא ביקוש
34.20	17.94	86.28	138.42	2.37
₪ 24.21	₪ 9.05	₪ 29.42	₪ 62.68	

סה"כ צריכה
סה"כ לתשלום

36.10 ₪	תשלום קבוע תשלום עבור גודל חיבור בKVA (3x50) סה"כ מע"מ 17.00%	סה"כ לתשלום
5.36 ₪		
104.14 ₪		
17.70 ₪		
121.84 ₪	כולל מע"מ	

התפלגות חיוב בש"ח לפי תע"ז

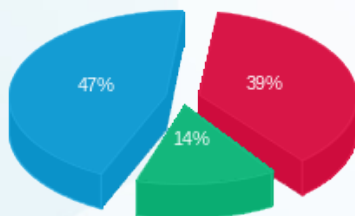

פסגה (24.21 ₪)
גבע (9.05 ₪)
שפל (29.42 ₪)

הסטוריית צריכה בקוט"ש

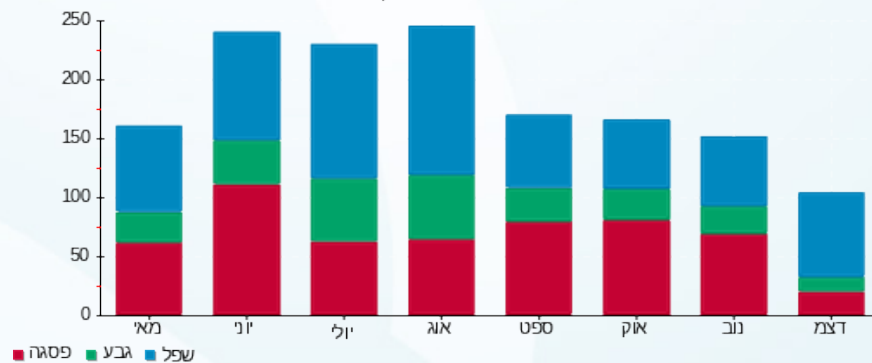

10/01/21 תאריך הפקה:
 23/12/20 תאריך קריאה נוכחית:
 24/11/20 תאריך קריאה קודמת:

שם דייר: ראשי שנאי 1
 שם אתר: מיקדן מגדלי שקל בני-ברק

לקוח/ה נכבד/ה, אנו מתכבדים להגיש את חישוב צריכת החשמל לתקופה 23/12/20 - 24/11/20:

ראשי שנאי 1 - 3 - 00025494 (0x0)

סוג תעריף	סוג צריכה	קריאה קודמת	קריאה נוכחית	סה"כ צריכה בקוט"ש	מחיר לקוט"ש בא"ג	סה"כ לתשלום
פרטי חשבון עבור תאריכים:						
777	פסגה	24/11/20	30/11/20	17,626.75	45.44	8,009.60 ₪
778	גבע	4,001,528.65	4,006,200.75	4,672.10	37.65	1,759.05 ₪
779	שפל	6,426,110.55	6,434,260.15	8,149.60	31.07	2,532.08 ₪
פרטי חשבון עבור תאריכים:						
777	פסגה	9,715,668.65	9,738,067.60	22,398.95	93.10	20,853.42 ₪
778	גבע	4,006,200.75	4,016,361.25	10,160.50	56.22	5,712.23 ₪
779	שפל	6,434,260.15	6,503,599.25	69,339.10	34.70	24,060.67 ₪

סה"כ לדייר:

פסגה	גבע	שפל	סה"כ	שיא ביקוש
40,025.70	14,832.60	77,488.70	132,347.00	759.40
₪ 28,863.02	₪ 7,471.28	₪ 26,592.75	₪ 62,927.04	

סה"כ צריכה
 סה"כ לתשלום

200.95 ₪	תשלום קבוע תשלום עבור גודל חיבור בKVA (0x0) סה"כ מע"מ 17.00%	סה"כ לתשלום
0.00 ₪		
63,127.99 ₪		
10,731.76 ₪		
73,859.75 ₪	כולל מע"מ	

התפלגות חיוב בש"ח לפי תע"ז

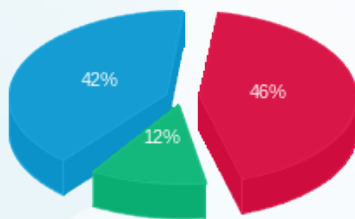

פסגה (28,863.02 ₪)
 גבע (7,471.28 ₪)
 שפל (26,592.75 ₪)

הסטוריית צריכה בקוט"ש

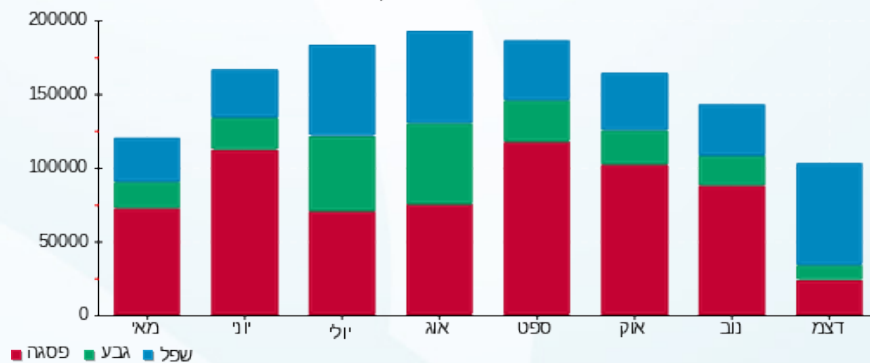

10/01/21 תאריך הפקה:
 23/12/20 תאריך קריאה נוכחית:
 24/11/20 תאריך קריאה קודמת:

שם דייר: ראשי שנאי 2
 שם אתר: מיקדן מגדלי שקל בני-ברק

לקוח/ה נכבד/ה, אנו מתכבדים להגיש את חישוב צריכת החשמל לתקופה 23/12/20 - 24/11/20:

ראשי שנאי 2 - 6 - 00025507 (0x0)

סוג תעריף	סוג צריכה	קריאה קודמת	קריאה נוכחית	סה"כ צריכה בקוט"ש	מחיר לקוט"ש בא"ג	סה"כ לתשלום
פרטי חשבון עבור תאריכים:						
		24/11/20	30/11/20			
777	פסגה	15,587,932.45	15,604,811.55	16,879.10	45.44	7,669.86 ₪
778	גבע	6,959,972.05	6,964,519.20	4,547.15	37.65	1,712.00 ₪
779	שפל	10,596,901.00	10,605,087.15	8,186.15	31.07	2,543.44 ₪
פרטי חשבון עבור תאריכים:						
		01/12/20	23/12/20			
777	פסגה	15,604,811.55	15,627,845.65	23,034.10	93.10	21,444.75 ₪
778	גבע	6,964,519.20	6,972,680.00	8,160.80	56.22	4,588.00 ₪
779	שפל	10,605,087.15	10,669,365.70	64,278.55	34.70	22,304.66 ₪

סה"כ לדייר:

פסגה	גבע	שפל	סה"כ	שיא ביקוש
39,913.20	12,707.95	72,464.70	125,085.85	709.80
29,114.61 ₪	6,300.00 ₪	24,848.09 ₪	60,262.71 ₪	

סה"כ צריכה
 סה"כ לתשלום

תשלום קבוע	תשלום עבור גודל חיבור בKVA (0x0)	סה"כ	מע"מ 17.00%	סה"כ לתשלום	כולל מע"מ
200.95 ₪	0.00 ₪	60,463.66 ₪	10,278.82 ₪	70,742.48 ₪	

התפלגות חיוב בש"ח לפי תעו"ז

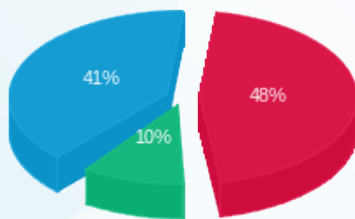

פסגה (29,114.61 ₪) 48%
 גבע (6,300.00 ₪) 10%
 שפל (24,848.09 ₪) 41%

הסטוריית צריכה בקוט"ש

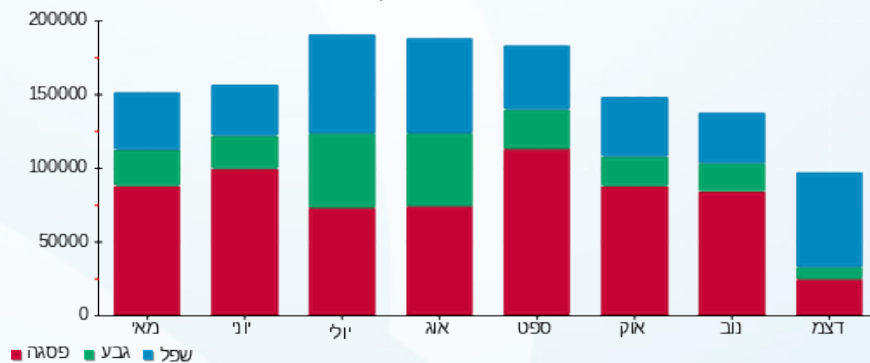

10/01/21 תאריך הפקה:
 23/12/20 תאריך קריאה נוכחית:
 24/11/20 תאריך קריאה קודמת:

שם דייר: ר"ח שפילברג אבי (קומה 8)
 שם אתר: מיקדן מגדלי שקל בני-ברק

לקוח/ה נכבד/ה, אנו מתכבדים להגיש את חישוב צריכת החשמל לתקופה 23/12/20 - 24/11/20:

ר"ח שפילברג אבי (קומה 8) - 4 - 00024957 (3x63)

סוג תעריף	סוג צריכה	קריאה קודמת	קריאה נוכחית	סה"כ צריכה בקוט"ש	מחיר לקוט"ש בא"ג	סה"כ לתשלום
פרטי חשבון עבור תאריכים:						
777	פסגה	24/11/20	30/11/20	151.98	45.44	69.06 ₪
778	גבע	26,282.46	26,299.49	17.03	37.65	6.41 ₪
779	שפל	54,148.17	54,190.50	42.33	31.07	13.15 ₪
פרטי חשבון עבור תאריכים:						
777	פסגה	78,058.13	78,130.11	71.98	93.10	67.02 ₪
778	גבע	26,299.49	26,330.14	30.65	56.22	17.23 ₪
779	שפל	54,190.50	54,790.87	600.37	34.70	208.33 ₪

סה"כ לדייר:

פסגה	גבע	שפל	סה"כ	שיא ביקוש
223.96	47.68	642.70	914.34	8.32
₪ 136.07	₪ 23.64	₪ 221.48	₪ 381.20	

סה"כ צריכה
 סה"כ לתשלום

תשלום קבוע	תשלום עבור גודל חיבור בKVA (3x63)	סה"כ	מע"מ 17.00%	סה"כ לתשלום	כולל מע"מ
200.95 ₪	6.75 ₪	588.90 ₪	100.11 ₪	689.01 ₪	689.01 ₪

התפלגות חיוב בש"ח לפי תע"ז

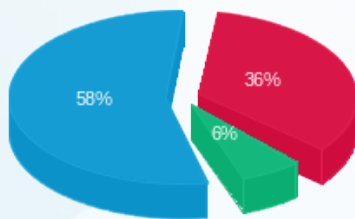

■ פסגה (₪ 136.07)
 ■ גבע (₪ 23.64)
 ■ שפל (₪ 221.48)

הסטוריית צריכה בקוט"ש

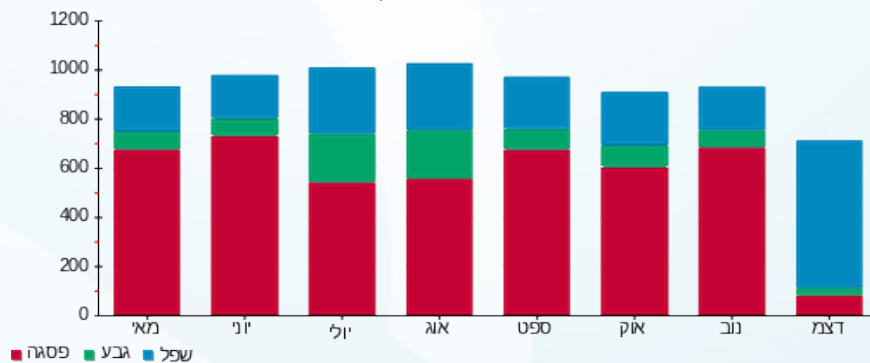

10/01/21 תאריך הפקה:
 23/12/20 תאריך קריאה נוכחית:
 24/11/20 תאריך קריאה קודמת:

שם דייר: רובין לנדסמן (קומה 12)
 שם אתר: מיקדן מגדלי שקל בני-ברק

לקוח/ה נכבד/ה, אנו מתכבדים להגיש את חישוב צריכת החשמל לתקופה 23/12/20 - 24/11/20:

רובין לנדסמן (קומה 12) - 3 - 00025038(3x63)

סוג תעריף	סוג צריכה	קריאה קודמת	קריאה נוכחית	סה"כ צריכה בקוט"ש	מחיר לקוט"ש בא"ג	סה"כ לתשלום
פרטי חשבון עבור תאריכים:						
777	פסגה	24/11/20	30/11/20	241.28	45.44	109.64 ₪
778	גבע	57,292.80	57,318.65	25.85	37.65	9.73 ₪
779	שפל	95,773.10	95,827.07	53.97	31.07	16.77 ₪
פרטי חשבון עבור תאריכים:						
777	פסגה	155,925.88	156,139.84	213.96	93.10	199.19 ₪
778	גבע	57,318.65	57,354.24	35.59	56.22	20.01 ₪
779	שפל	95,827.07	96,592.16	765.09	34.70	265.49 ₪

סה"כ לדייר:

פסגה	גבע	שפל	סה"כ	שיא ביקוש
455.23	61.45	819.05	1,335.74	20.88
₪ 308.83	₪ 29.74	₪ 282.25	₪ 620.83	

סה"כ צריכה
 סה"כ לתשלום

200.95 ₪	תשלום קבוע תשלום עבור גודל חיבור בKVA (3x63) סה"כ מע"מ 17.00%	סה"כ לתשלום
6.75 ₪		
828.53 ₪		
140.85 ₪		
969.38 ₪		כולל מע"מ

התפלגות חיוב בש"ח לפי תע"ז

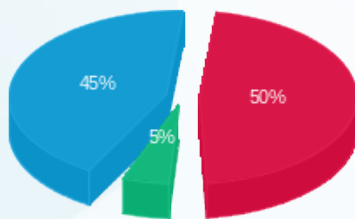

פסגה (308.83 ₪)
 גבע (29.74 ₪)
 שפל (282.25 ₪)

הסטוריית צריכה בקוט"ש

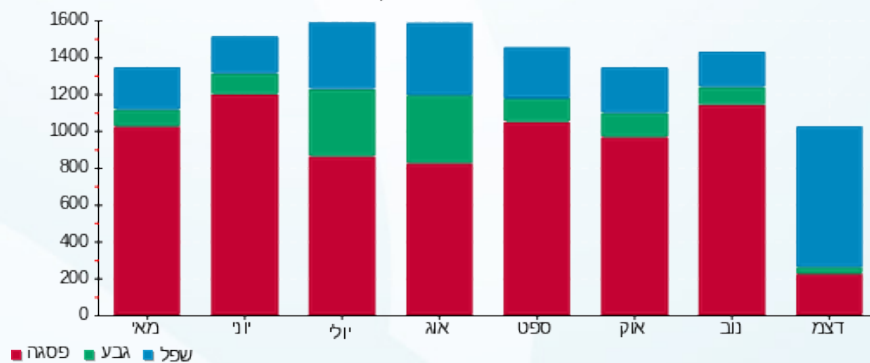

10/01/21 תאריך הפקה:
 23/12/20 תאריך קריאה נוכחית:
 24/11/20 תאריך קריאה קודמת:

שם דייר: רעני שלמה (קומה 9)
 שם אתר: מיקדן מגדלי שקל בני-ברק

לקוח/ה נכבד/ה, אנו מתכבדים להגיש את חישוב צריכת החשמל לתקופה 23/12/20 - 24/11/20:

רעני שלמה (קומה 9) - 2 - 00025044(3x50)

סוג תעריף	סוג צריכה	קריאה קודמת	קריאה נוכחית	סה"כ צריכה בקוט"ש	מחיר לקוט"ש בא"ג	סה"כ לתשלום
פרטי חשבון עבור תאריכים:						
777	פסגה	24/11/20	30/11/20	106.75	45.44	48.51 ₪
778	גבע	23,484.18	23,494.15	9.97	37.65	3.75 ₪
779	שפל	33,415.60	33,441.70	26.09	31.07	8.11 ₪
פרטי חשבון עבור תאריכים:						
777	פסגה	59,952.91	60,032.75	79.84	93.10	74.33 ₪
778	גבע	23,494.15	23,515.74	21.59	56.22	12.14 ₪
779	שפל	33,441.70	33,820.64	378.94	34.70	131.49 ₪

סה"כ לדייר:

פסגה	גבע	שפל	סה"כ	שיא ביקוש
186.59	31.56	405.03	623.18	6.94
122.84 ₪	15.89 ₪	139.60 ₪	278.33 ₪	

סה"כ צריכה
 סה"כ לתשלום

36.10 ₪	תשלום קבוע תשלום עבור גודל חיבור בKVA (3x50) סה"כ מע"מ 17.00%	סה"כ לתשלום
5.36 ₪		
319.79 ₪		
54.36 ₪		
374.15 ₪	כולל מע"מ	

התפלגות חיוב בש"ח לפי תע"ז

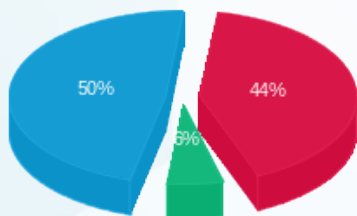

פסגה (122.84 ₪) 50%
 גבע (15.89 ₪) 6%
 שפל (139.60 ₪) 44%

הסטוריית צריכה בקוט"ש

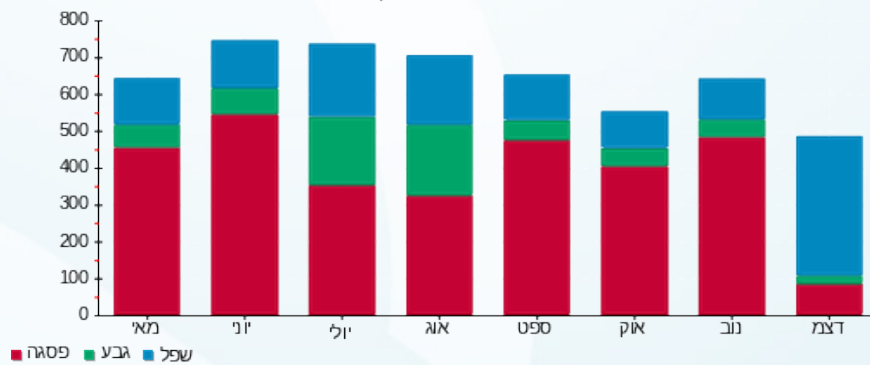

10/01/21 תאריך הפקה:
 23/12/20 תאריך קריאה נוכחית:
 24/11/20 תאריך קריאה קודמת:

שם דייר: שטרן וייס (קומה 9)
 שם אתר: מיקדן מגדלי שקל בני-ברק

לקוח/ה נכבד/ה, אנו מתכבדים להגיש את חישוב צריכת החשמל לתקופה 23/12/20 - 24/11/20:

שטרן וייס (קומה 9) - 1 - 00025044(3x40)

סה"כ לתשלום	מחיר לקוט"ש בא"ג	סה"כ צריכה בקוט"ש	קריאה נוכחית	קריאה קודמת	סוג צריכה	סוג תעריף
			30/11/20	24/11/20	פרטי חשבון עבור תאריכים:	
₪ 56.38	45.44	124.07	57,434.27	57,310.20	פסגה	777
₪ 3.77	37.65	10.001	20,768.25	20,758.25	גבע	778
₪ 8.28	31.07	26.64	29,731.97	29,705.33	שפל	779
			23/12/20	01/12/20	פרטי חשבון עבור תאריכים:	
₪ 111.69	93.10	119.97	57,554.23	57,434.27	פסגה	777
₪ 20.75	56.22	36.91	20,805.16	20,768.25	גבע	778
₪ 144.07	34.70	415.19	30,147.16	29,731.97	שפל	779

סה"כ לדייר:

שיא ביקוש	סה"כ	שפל	גבע	פסגה	סה"כ צריכה
10.08	732.78	441.83	46.91	244.03	סה"כ לתשלום
	₪ 344.93	₪ 152.35	₪ 24.52	₪ 168.06	

₪ 36.10	תשלום קבוע תשלום עבור גודל חיבור בKVA (3x40) סה"כ מע"מ 17.00%	סה"כ לתשלום
₪ 4.29		
₪ 385.32		
₪ 65.50		
₪ 450.82	כולל מע"מ	

התפלגות חיוב בש"ח לפי תע"ז

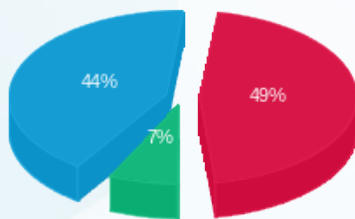

■ פסגה (₪ 168.06)
 ■ גבע (₪ 24.52)
 ■ שפל (₪ 152.35)

הסטוריית צריכה בקוט"ש

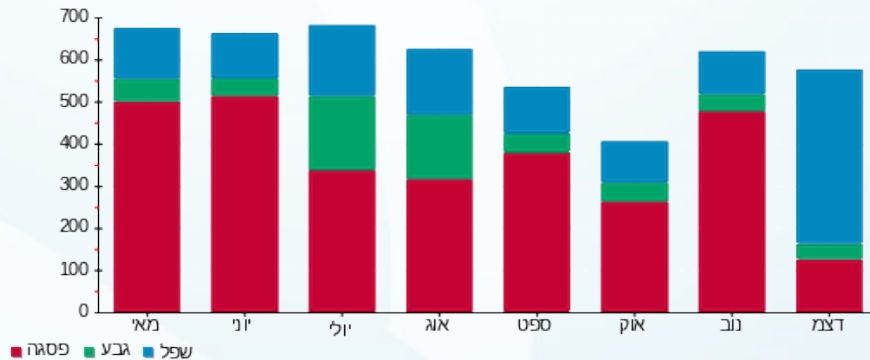

10/01/21 תאריך הפקה:
 23/12/20 תאריך קריאה נוכחית:
 24/11/20 תאריך קריאה קודמת:

שם דייר: שלכם (קומה 5)
 שם אתר: מיקדן מגדלי שקל בני-ברק

לקוח/ה נכבד/ה, אנו מתכבדים להגיש את חישוב צריכת החשמל לתקופה 23/12/20 - 24/11/20:

שלכם (קומה 5) - 3 - 00022685(3x25)

סוג תעריף	סוג צריכה	קריאה קודמת	קריאה נוכחית	סה"כ צריכה בקוט"ש	מחיר לקוט"ש בא"ג	סה"כ לתשלום
פרטי חשבון עבור תאריכים:						
777	פסגה	24/11/20	30/11/20	103.23	45.44	46.91 ₪
778	גבע	11,728.69	11,738.55	9.87	37.65	3.71 ₪
779	שפל	23,707.50	23,732.49	24.99	31.07	7.76 ₪
פרטי חשבון עבור תאריכים:						
777	פסגה	01/12/20	23/12/20	72.89	93.10	67.86 ₪
778	גבע	11,738.55	11,757.95	19.40	56.22	10.91 ₪
779	שפל	23,732.49	24,078.40	345.91	34.70	120.03 ₪

סה"כ לדייר:

פסגה	גבע	שפל	סה"כ	שיא ביקוש
176.13	29.27	370.90	576.29	10.01
114.77 ₪	14.62 ₪	127.79 ₪	257.19 ₪	

סה"כ צריכה
 סה"כ לתשלום

36.10 ₪	תשלום קבוע תשלום עבור גודל חיבור בKVA (3x25) סה"כ מע"מ 17.00%	סה"כ לתשלום
2.68 ₪		
295.97 ₪		
50.31 ₪		
346.28 ₪		כולל מע"מ

התפלגות חיוב בש"ח לפי תע"ז

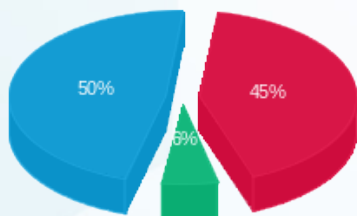

פסגה (114.77 ₪)
 גבע (14.62 ₪)
 שפל (127.79 ₪)

הסטוריית צריכה בקוט"ש

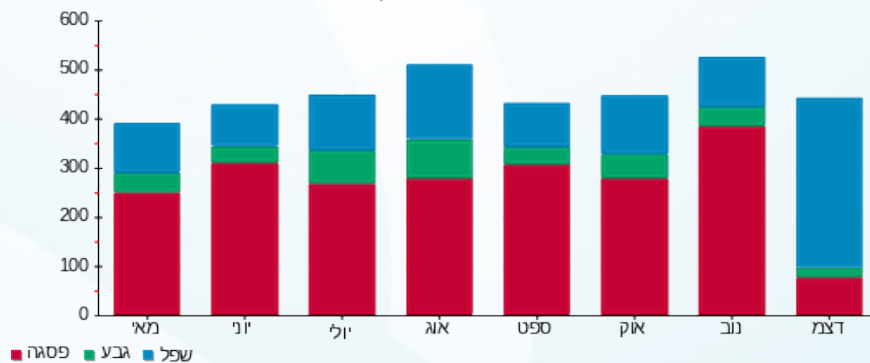



10/01/21 תאריך הפקה:
 23/12/20 תאריך קריאה נוכחית:
 24/11/20 תאריך קריאה קודמת:

שם דייר: שלמה לוי (קומה 11)
 שם אתר: מיקדן מגדלי שקל בני-ברק

לקוח/ה נכבד/ה, אנו מתכבדים להגיש את חישוב צריכת החשמל לתקופה 23/12/20 - 24/11/20:

שלמה לוי (קומה 11) - 8 - 00025038(3x32)

סוג תעריף	סוג צריכה	קריאה קודמת	קריאה נוכחית	סה"כ צריכה בקוט"ש	מחיר לקוט"ש בא"ג	סה"כ לתשלום
פרטי חשבון עבור תאריכים:						
777	פסגה	24/11/20	30/11/20	80.35	45.44	36.51 ₪
778	גבע	33,073.47	33,088.21	14.74	37.65	5.55 ₪
779	שפל	43,332.83	43,365.65	32.82	31.07	10.20 ₪
פרטי חשבון עבור תאריכים:						
777	פסגה	67,828.60	67,887.44	58.84	93.10	54.78 ₪
778	גבע	33,088.21	33,114.42	26.21	56.22	14.73 ₪
779	שפל	43,365.65	43,685.04	319.39	34.70	110.83 ₪

סה"כ לדייר:

פסגה	גבע	שפל	סה"כ	שיא ביקוש
139.19	40.95	352.21	532.35	4.56
₪ 91.29	₪ 20.28	₪ 121.02	₪ 232.60	

סה"כ צריכה
 סה"כ לתשלום

36.10 ₪	תשלום קבוע תשלום עבור גודל חיבור בKVA (3x32) סה"כ מע"מ 17.00%	סה"כ לתשלום
3.43 ₪		
272.13 ₪		
46.26 ₪		
318.39 ₪		כולל מע"מ

התפלגות חיוב בש"ח לפי תעו"ז

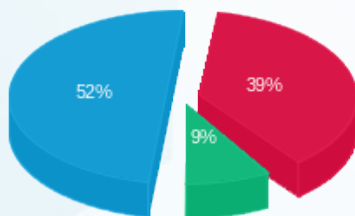

פסגה (91.29 ₪)
 גבע (20.28 ₪)
 שפל (121.02 ₪)

הסטוריית צריכה בקוט"ש

