

12/01/21 תאריך הפקה:
 23/12/20 תאריך קריאה נוכחי:
 24/11/20 תאריך קריאה קודמת:

שם דייר: אוטו דיל
 שם אתר: אגד חיפה

לקוח/ה נכבד/ה, אנו מתכבדים להגיש את חישוב צריכת החשמל לתקופה 23/12/20 - 24/11/20:

אוטו דיל - 5 - 16226492 (0x0)

| סוג תעריף | סוג צריכה | קריאה קודמת | קריאה נוכחית | סה"כ צריכה בקוט"ש | מחיר לקוט"ש בא"ג | סה"כ לתשלום |
|--------------------------|-----------|-------------|--------------|-------------------|------------------|-------------|
| פרטי חשבון עבור תאריכים: | | | | | | |
| 777 | פסגה | 24/11/20 | 30/11/20 | 154.80 | 45.44 | 70.34 ₪ |
| 778 | גבע | 11,150.70 | 11,216.40 | 65.70 | 37.65 | 24.74 ₪ |
| 779 | שפל | 29,405.40 | 29,604.00 | 198.60 | 31.07 | 61.71 ₪ |
| פרטי חשבון עבור תאריכים: | | | | | | |
| 777 | פסגה | 23,571.90 | 23,826.00 | 254.10 | 93.10 | 236.57 ₪ |
| 778 | גבע | 11,216.40 | 11,299.10 | 82.70 | 56.22 | 46.49 ₪ |
| 779 | שפל | 29,604.00 | 30,283.50 | 679.50 | 34.70 | 235.79 ₪ |

סה"כ לדייר:

| פסגה | גבע | שפל | סה"כ | שיא ביקוש |
|----------|---------|----------|----------|-----------|
| 408.90 | 148.40 | 878.10 | 1,435.40 | 13.89 |
| ₪ 306.91 | ₪ 71.23 | ₪ 297.49 | ₪ 675.63 | |

סה"כ צריכה
 סה"כ לתשלום

| | | |
|----------|----------------------------------|--------------|
| 200.95 ₪ | תשלום קבוע | |
| 0.00 ₪ | תשלום עבור גודל חיבור בKVA (0x0) | |
| 876.58 ₪ | סה"כ לתשלום | לא כולל מע"מ |

התפלגות חיוב בש"ח לפי תעו"ז

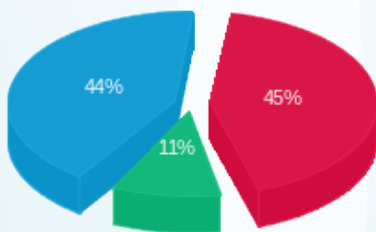

פסגה (₪ 306.91)
 גבע (₪ 71.23)
 שפל (₪ 297.49)

הסטוריית צריכה בקוט"ש

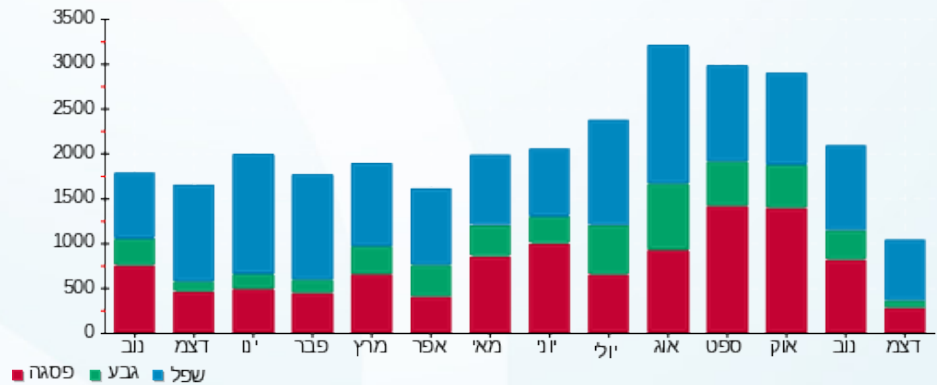

12/01/21 תאריך הפקה:
 23/12/20 תאריך קריאה נוכחית:
 24/11/20 תאריך קריאה קודמת:

שם דייר: אוטו דיל
 שם אתר: אגד חיפה

לקוח/ה נכבד/ה, אנו מתכבדים להגיש את חישוב צריכת החשמל לתקופה 23/12/20 - 24/11/20:

אוטו דיל - 9 - 16226492 (0x0)

| סוג תעריף | סוג צריכה | קריאה קודמת | קריאה נוכחית | סה"כ צריכה בקוט"ש | מחיר לקוט"ש בא"ג | סה"כ לתשלום |
|--------------------------|-----------|-------------|--------------|-------------------|------------------|-------------|
| פרטי חשבון עבור תאריכים: | | | | | | |
| 777 | פסגה | 24/11/20 | 30/11/20 | 38.10 | 45.44 | 17.31 ₪ |
| 778 | גבע | 2,157.90 | 2,168.80 | 10.90 | 37.65 | 4.10 ₪ |
| 779 | שפל | 2,524.90 | 2,534.60 | 9.70 | 31.07 | 3.01 ₪ |
| פרטי חשבון עבור תאריכים: | | | | | | |
| 777 | פסגה | 01/12/20 | 23/12/20 | 189.20 | 93.10 | 176.15 ₪ |
| 778 | גבע | 2,168.80 | 2,200.00 | 31.20 | 56.22 | 17.54 ₪ |
| 779 | שפל | 2,534.60 | 2,755.40 | 220.80 | 34.70 | 76.62 ₪ |

סה"כ לדייר:

| פסגה | גבע | שפל | סה"כ | שיא ביקוש |
|----------|---------|---------|----------|-----------|
| 227.30 | 42.10 | 230.50 | 499.90 | 12.27 |
| 193.46 ₪ | 21.64 ₪ | 79.63 ₪ | 294.73 ₪ | |

סה"כ צריכה
 סה"כ לתשלום

| | | |
|----------|----------------------------------|--------------|
| 0.00 ₪ | תשלום קבוע | |
| 0.00 ₪ | תשלום עבור גודל חיבור בKVA (0x0) | |
| 294.73 ₪ | סה"כ לתשלום | לא כולל מע"מ |

התפלגות חיוב בש"ח לפי תעו"ז

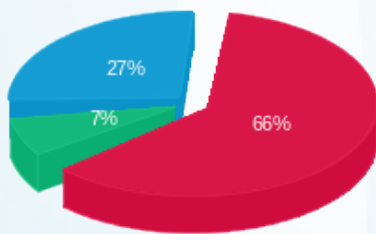

פסגה (193.46 ₪) ■
 גבע (21.64 ₪) ■
 שפל (79.63 ₪) ■

הסטוריית צריכה בקוט"ש



12/01/21 תאריך הפקה:
 23/12/20 תאריך קריאה נוכחית:
 24/11/20 תאריך קריאה קודמת:

שם דייר: בורקס הדוכן
 שם אתר: אגד חיפה

לקוח/ה נכבד/ה, אנו מתכבדים להגיש את חישוב צריכת החשמל לתקופה 23/12/20 - 24/11/20:

בורקס הדוכן 1 - 16226513(0x0)

| סוג תעריף | סוג צריכה | קריאה קודמת | קריאה נוכחית | סה"כ צריכה בקוט"ש | מחיר לקוט"ש בא"ג | סה"כ לתשלום |
|--------------------------|-----------|-------------|--------------|-------------------|------------------|-------------|
| פרטי חשבון עבור תאריכים: | | | | | | |
| 777 | פסגה | 24/11/20 | 30/11/20 | 185.30 | 45.44 | 84.20 ₪ |
| 778 | גבע | 9,124.50 | 9,175.80 | 51.30 | 37.65 | 19.31 ₪ |
| 779 | שפל | 16,956.50 | 17,029.05 | 72.55 | 31.07 | 22.54 ₪ |
| פרטי חשבון עבור תאריכים: | | | | | | |
| 777 | פסגה | 01/12/20 | 23/12/20 | 261.90 | 93.10 | 243.83 ₪ |
| 778 | גבע | 9,175.80 | 9,233.35 | 57.55 | 56.22 | 32.35 ₪ |
| 779 | שפל | 17,029.05 | 17,690.60 | 661.55 | 34.70 | 229.56 ₪ |

סה"כ לדייר:

| פסגה | גבע | שפל | סה"כ | שיא ביקוש |
|----------|---------|----------|----------|-----------|
| 447.20 | 108.85 | 734.10 | 1,290.15 | 13.04 |
| ₪ 328.03 | ₪ 51.67 | ₪ 252.10 | ₪ 631.80 | |

סה"כ צריכה
 סה"כ לתשלום

| | | |
|----------|----------------------------------|--------------|
| 200.95 ₪ | תשלום קבוע | |
| 0.00 ₪ | תשלום עבור גודל חיבור בKVA (0x0) | |
| 832.75 ₪ | סה"כ לתשלום | לא כולל מע"מ |

התפלגות חיוב בש"ח לפי תעו"ז

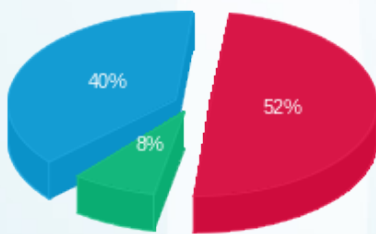

פסגה (₪ 328.03) 52%
 גבע (₪ 51.67) 8%
 שפל (₪ 252.10) 40%

הסטוריית צריכה בקוט"ש

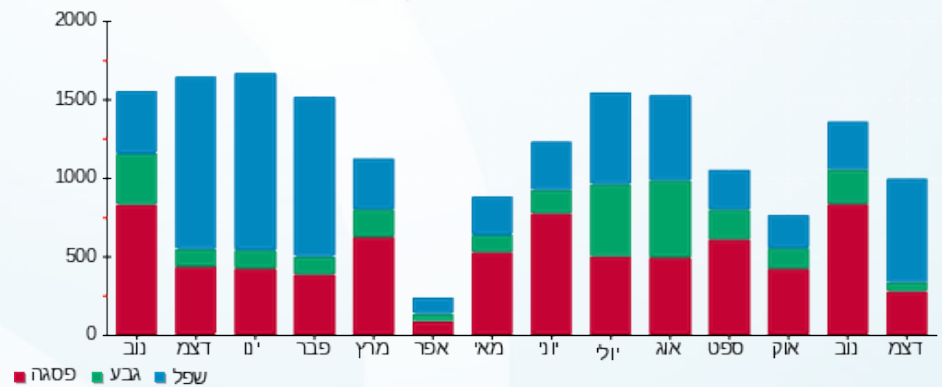

12/01/21 תאריך הפקה:
 23/12/20 תאריך קריאה נוכחית:
 24/11/20 תאריך קריאה קודמת:

שם דייר: ח 03 - בועז רוזן
 שם אתר: אגד חיפה

לקוח/ה נכבד/ה, אנו מתכבדים להגיש את חישוב צריכת החשמל לתקופה 23/12/20 - 24/11/20:

ח 03 - בועז רוזן - 3 - 16226513(0x0)

| סוג תעריף | סוג צריכה | קריאה קודמת | קריאה נוכחית | סה"כ צריכה בקוט"ש | מחיר לקוט"ש בא"ג | סה"כ לתשלום |
|--------------------------|-----------|-------------|--------------|-------------------|------------------|-------------|
| פרטי חשבון עבור תאריכים: | | | | | | |
| 777 | פסגה | 24/11/20 | 30/11/20 | 82.40 | 45.44 | 37.44 ₪ |
| 778 | גבע | 3,536.10 | 3,545.55 | 9.45 | 37.65 | 3.56 ₪ |
| 779 | שפל | 6,742.40 | 6,762.15 | 19.75 | 31.07 | 6.14 ₪ |
| פרטי חשבון עבור תאריכים: | | | | | | |
| 777 | פסגה | 01/12/20 | 23/12/20 | 101.25 | 93.10 | 94.26 ₪ |
| 778 | גבע | 3,545.55 | 3,563.85 | 18.30 | 56.22 | 10.29 ₪ |
| 779 | שפל | 6,762.15 | 7,037.60 | 275.45 | 34.70 | 95.58 ₪ |

סה"כ לדייר:

| פסגה | גבע | שפל | סה"כ | שיא ביקוש |
|----------|---------|----------|----------|-----------|
| 183.65 | 27.75 | 295.20 | 506.60 | 3.38 |
| 131.71 ₪ | 13.85 ₪ | 101.72 ₪ | 247.27 ₪ | |

סה"כ צריכה
 סה"כ לתשלום

| | | |
|----------|----------------------------------|--------------|
| 200.95 ₪ | תשלום קבוע | |
| 0.00 ₪ | תשלום עבור גודל חיבור בKVA (0x0) | |
| 448.22 ₪ | סה"כ לתשלום | לא כולל מע"מ |

התפלגות חיוב בש"ח לפי תעו"ז

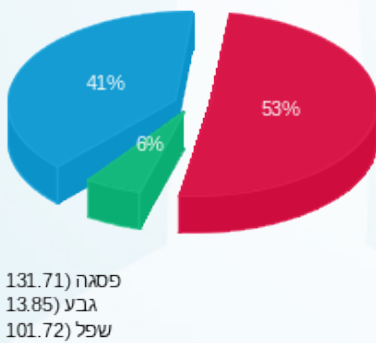

הסטוריית צריכה בקוט"ש

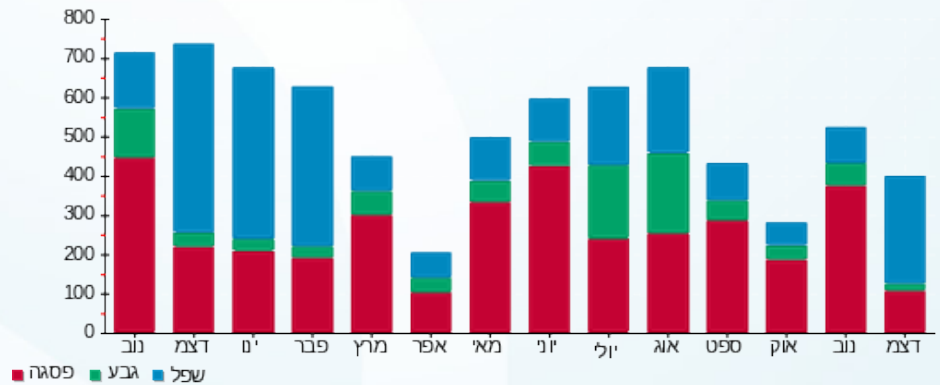



12/01/21

תאריך הפקה:

שם דייר: ח 05 - שניצליה

23/12/20

תאריך קריאה נוכחית:

שם אתר: אגד חיפה

24/11/20

תאריך קריאה קודמת:

לקוח/ה נכבד/ה, אנו מתכבדים להגיש את חישוב צריכת החשמל לתקופה 23/12/20 - 24/11/20:

ח 05 - שניצליה - 5 - 16226513(0x0)

| סוג תעריף | סוג צריכה | קריאה קודמת | קריאה נוכחית | סה"כ צריכה בקוט"ש | מחיר לקוט"ש בא"ג | סה"כ לתשלום |
|--------------------------|-----------|-------------|--------------|-------------------|------------------|-------------|
| פרטי חשבון עבור תאריכים: | | | | | | |
| 777 | פסגה | 24/11/20 | 30/11/20 | 142.50 | 45.44 | 64.75 ₪ |
| 778 | גבע | 4,003.05 | 4,031.35 | 28.30 | 37.65 | 10.65 ₪ |
| 779 | שפל | 9,054.45 | 9,087.35 | 32.90 | 31.07 | 10.22 ₪ |
| פרטי חשבון עבור תאריכים: | | | | | | |
| 777 | פסגה | 13,449.05 | 13,627.20 | 178.15 | 93.10 | 165.86 ₪ |
| 778 | גבע | 4,031.35 | 4,052.15 | 20.80 | 56.22 | 11.69 ₪ |
| 779 | שפל | 9,087.35 | 9,543.70 | 456.35 | 34.70 | 158.35 ₪ |

סה"כ לדייר:

| פסגה | גבע | שפל | סה"כ | שיא ביקוש |
|----------|---------|----------|----------|-----------|
| 320.65 | 49.10 | 489.25 | 859.00 | 13.45 |
| ₪ 230.61 | ₪ 22.35 | ₪ 168.58 | ₪ 421.53 | |

סה"כ צריכה

סה"כ לתשלום

| | | |
|----------|----------------------------------|--------------|
| 200.95 ₪ | תשלום קבוע | |
| 0.00 ₪ | תשלום עבור גודל חיבור בKVA (0x0) | |
| 622.48 ₪ | סה"כ לתשלום | לא כולל מע"מ |

התפלגות חיוב בש"ח לפי תעו"ז

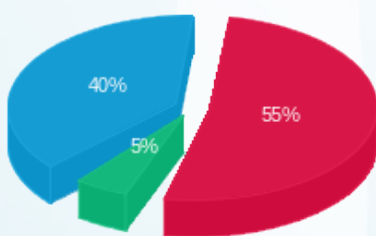

פסגה (₪ 230.61) 55%
גבע (₪ 22.35) 5%
שפל (₪ 168.58) 40%

הסטוריית צריכה בקוט"ש

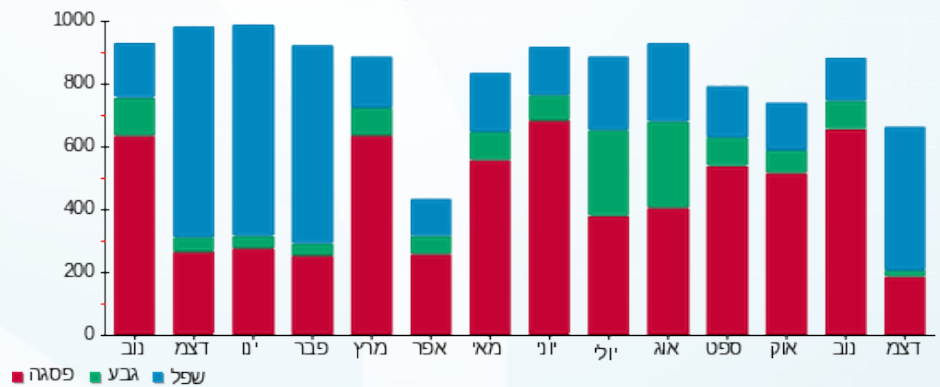



12/01/21

תאריך הפקה:

שם דייר: ח 09 - בורגר ראנג

23/12/20

תאריך קריאה נוכחית:

שם אתר: אגד חיפה

24/11/20

תאריך קריאה קודמת:

לקוח/ה נכבד/ה, אנו מתכבדים להגיש את חישוב צריכת החשמל לתקופה 23/12/20 - 24/11/20:

ח 09 - בורגר ראנג - 7 - 16226524(0x0)

| סוג תעריף | סוג צריכה | קריאה קודמת | קריאה נוכחית | סה"כ צריכה בקוט"ש | מחיר לקוט"ש בא"ג | סה"כ לתשלום |
|--------------------------|-----------|-------------|--------------|-------------------|------------------|-------------|
| פרטי חשבון עבור תאריכים: | | | | | | |
| 777 | פסגה | 24/11/20 | 30/11/20 | 56,546.40 | 45.44 | 46.26 ₪ |
| 778 | גבע | 25,532.60 | 25,573.00 | 40.40 | 37.65 | 15.21 ₪ |
| 779 | שפל | 64,723.40 | 64,825.40 | 102.00 | 31.07 | 31.69 ₪ |
| פרטי חשבון עבור תאריכים: | | | | | | |
| 777 | פסגה | 01/12/20 | 23/12/20 | 56,703.00 | 93.10 | 145.79 ₪ |
| 778 | גבע | 25,573.00 | 25,648.20 | 75.20 | 56.22 | 42.28 ₪ |
| 779 | שפל | 64,825.40 | 65,388.60 | 563.20 | 34.70 | 195.43 ₪ |

סה"כ לדייר:

| פסגה | גבע | שפל | סה"כ | שיא ביקוש |
|----------|---------|----------|----------|-----------|
| 258.40 | 115.60 | 665.20 | 1,039.20 | 14.03 |
| 192.05 ₪ | 57.49 ₪ | 227.12 ₪ | 476.66 ₪ | |

סה"כ צריכה
סה"כ לתשלום

| | | |
|----------|----------------------------------|--------------|
| 200.95 ₪ | תשלום קבוע | |
| 0.00 ₪ | תשלום עבור גודל חיבור בKVA (0x0) | |
| 677.61 ₪ | סה"כ לתשלום | לא כולל מע"מ |

התפלגות חיוב בש"ח לפי תעו"ז

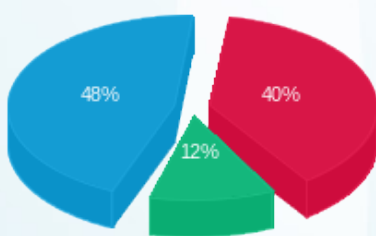

פסגה (192.05 ₪)
גבע (57.49 ₪)
שפל (227.12 ₪)

הסטוריית צריכה בקוט"ש

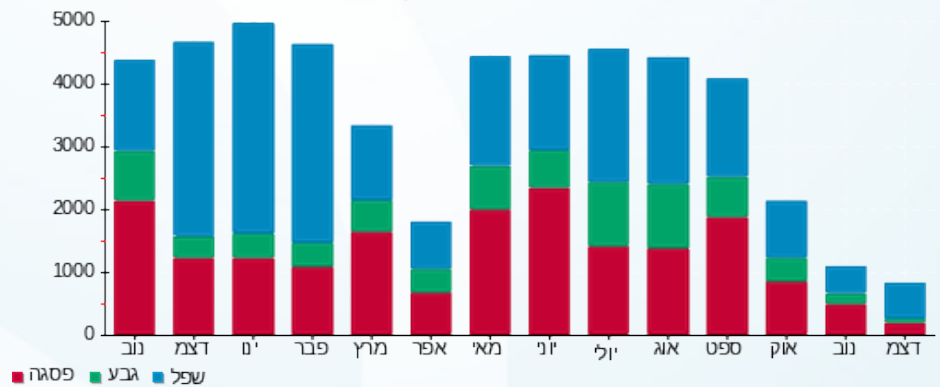



12/01/21

תאריך הפקה:

שם דייר: ח 15 - צעדים / מטייל

23/12/20

תאריך קריאה נוכחית:

שם אתר: אגד חיפה

24/11/20

תאריך קריאה קודמת:

לקוח/ה נכבד/ה, אנו מתכבדים להגיש את חישוב צריכת החשמל לתקופה 23/12/20 - 24/11/20:

ח 15 - צעדים / מטייל - 10 - 16226513(0x0)

| סוג תעריף | סוג צריכה | קריאה קודמת | קריאה נוכחית | סה"כ צריכה בקוט"ש | מחיר לקוט"ש בא"ג | סה"כ לתשלום |
|--------------------------|-----------|-------------|--------------|-------------------|------------------|-------------|
| פרטי חשבון עבור תאריכים: | | | | | | |
| 777 | פסגה | 24/11/20 | 30/11/20 | 14,326.30 | 45.44 | 32.42 ₪ |
| 778 | גבע | 3,193.70 | 3,199.60 | 5.90 | 37.65 | 2.22 ₪ |
| 779 | שפל | 4,623.55 | 4,623.55 | 0.00 | 31.07 | 0.00 ₪ |
| פרטי חשבון עבור תאריכים: | | | | | | |
| 777 | פסגה | 01/12/20 | 23/12/20 | 14,391.40 | 93.10 | 60.61 ₪ |
| 778 | גבע | 3,199.60 | 3,201.30 | 1.70 | 56.22 | 0.96 ₪ |
| 779 | שפל | 4,623.55 | 4,824.90 | 201.35 | 34.70 | 69.87 ₪ |

סה"כ לדייר:

| פסגה | גבע | שפל | סה"כ | שיא ביקוש |
|---------|--------|---------|----------|-----------|
| 136.45 | 7.60 | 201.35 | 345.40 | 4.06 |
| ₪ 93.03 | ₪ 3.18 | ₪ 69.87 | ₪ 166.08 | |

סה"כ צריכה
סה"כ לתשלום

| | | |
|----------|----------------------------------|--------------|
| 200.95 ₪ | תשלום קבוע | |
| 0.00 ₪ | תשלום עבור גודל חיבור בKVA (0x0) | |
| 367.03 ₪ | סה"כ לתשלום | לא כולל מע"מ |

התפלגות חיוב בש"ח לפי תעו"ז

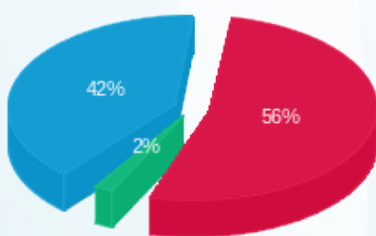

פסגה (93.03 ₪) - 56%
גבע (3.18 ₪) - 42%
שפל (69.87 ₪) - 2%

הסטוריית צריכה בקוט"ש

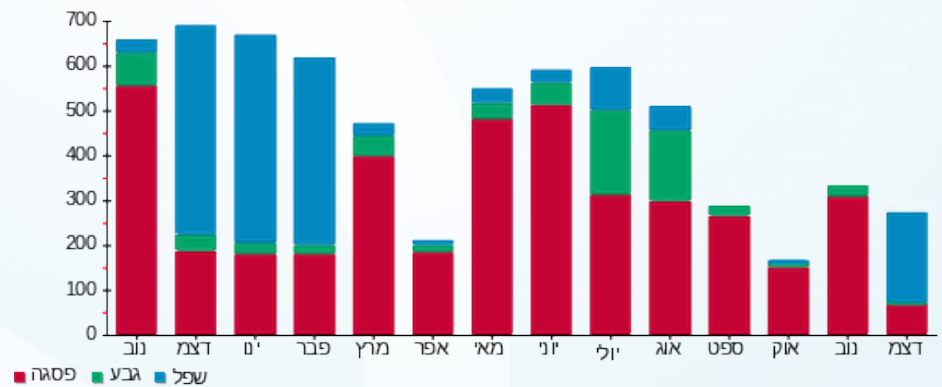



12/01/21

תאריך הפקדה:

שם דייר: ח 17 - מטרונית חדש

23/12/20

תאריך קריאה נוכחית:

שם אתר: אגד חיפה

24/11/20

תאריך קריאה קודמת:

לקוח/ה נכבד/ה, אנו מתכבדים להגיש את חישוב צריכת החשמל לתקופה 23/12/20 - 24/11/20:

ח 17 - מטרונית - 11 - 16226513(0x0)

| סוג תעריף | סוג צריכה | קריאה קודמת | קריאה נוכחית | סה"כ צריכה בקוט"ש | מחיר לקוט"ש בא"ג | סה"כ לתשלום |
|--------------------------|-----------|-------------|--------------|-------------------|------------------|-------------|
| פרטי חשבון עבור תאריכים: | | | | | | |
| 777 | פסגה | 24/11/20 | 30/11/20 | 70.50 | 45.44 | 32.04 ₪ |
| 778 | גבע | 5,948.50 | 5,965.30 | 16.80 | 37.65 | 6.33 ₪ |
| 779 | שפל | 12,560.55 | 12,605.80 | 45.25 | 31.07 | 14.06 ₪ |
| פרטי חשבון עבור תאריכים: | | | | | | |
| 777 | פסגה | 17,258.50 | 17,318.05 | 59.55 | 93.10 | 55.44 ₪ |
| 778 | גבע | 5,965.30 | 6,010.35 | 45.05 | 56.22 | 25.33 ₪ |
| 779 | שפל | 12,605.80 | 12,948.60 | 342.80 | 34.70 | 118.95 ₪ |

סה"כ לדייר:

| פסגה | גבע | שפל | סה"כ | שיא ביקוש |
|---------|---------|----------|----------|-----------|
| 130.05 | 61.85 | 388.05 | 579.95 | 8.65 |
| ₪ 87.48 | ₪ 31.65 | ₪ 133.01 | ₪ 252.14 | |

סה"כ צריכה
סה"כ לתשלום

| | | |
|----------|----------------------------------|--------------|
| ₪ 0.00 | תשלום קבוע | |
| ₪ 0.00 | תשלום עבור גודל חיבור בKVA (0x0) | |
| ₪ 252.14 | סה"כ לתשלום | לא כולל מע"מ |

התפלגות חיוב בש"ח לפי תעו"ז

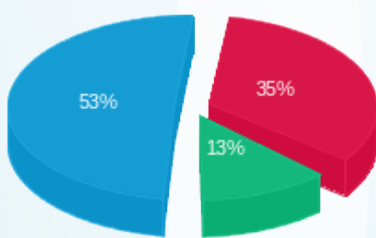

פסגה (₪ 87.48) 53%
גבע (₪ 31.65) 13%
שפל (₪ 133.01) 35%

הסטוריית צריכה בקוט"ש

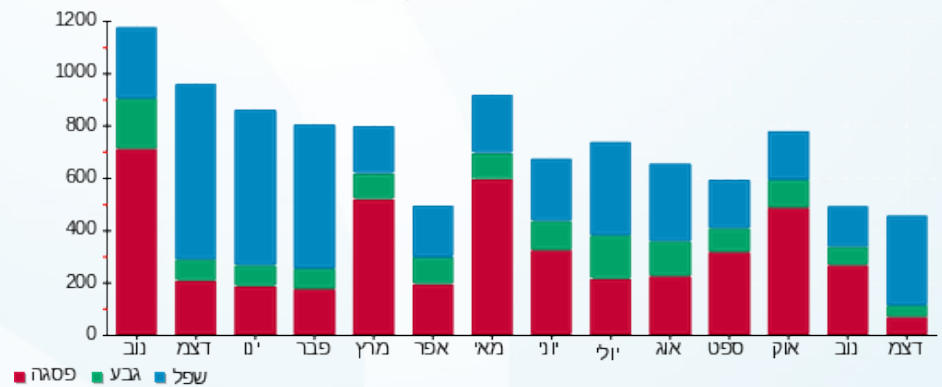



12/01/21

תאריך הפקה:

שם דייר: ח 19 - מטרונית

23/12/20

תאריך קריאה נוכחית:

שם אתר: אגד חיפה

24/11/20

תאריך קריאה קודמת:

לקוח/ה נכבד/ה, אנו מתכבדים להגיש את חישוב צריכת החשמל לתקופה 23/12/20 - 24/11/20:

ח 19 - מטרונית - 7 - 16226513(0x0)

| סוג תעריף | סוג צריכה | קריאה קודמת | קריאה נוכחית | סה"כ צריכה בקוט"ש | מחיר לקוט"ש בא"ג | סה"כ לתשלום |
|--------------------------|-----------|-------------|--------------|-------------------|------------------|-------------|
| פרטי חשבון עבור תאריכים: | | | | | | |
| 777 | פסגה | 24/11/20 | 30/11/20 | 16.40 | 45.44 | 7.45 ₪ |
| 778 | גבע | 1,701.50 | 1,711.65 | 10.15 | 37.65 | 3.82 ₪ |
| 779 | שפל | 5,796.75 | 5,826.70 | 29.95 | 31.07 | 9.31 ₪ |
| פרטי חשבון עבור תאריכים: | | | | | | |
| 777 | פסגה | 01/12/20 | 23/12/20 | 66.35 | 93.10 | 61.77 ₪ |
| 778 | גבע | 1,711.65 | 1,730.20 | 18.55 | 56.22 | 10.43 ₪ |
| 779 | שפל | 5,826.70 | 5,989.15 | 162.45 | 34.70 | 56.37 ₪ |

סה"כ לדייר:

| שיא ביקוש | סה"כ | שפל | גבע | פסגה |
|-----------|----------|---------|---------|---------|
| 1.28 | 303.85 | 192.40 | 28.70 | 82.75 |
| | ₪ 149.15 | ₪ 65.68 | ₪ 14.25 | ₪ 69.22 |

סה"כ צריכה
סה"כ לתשלום

| | | |
|----------|----------------------------------|--------------|
| 200.95 ₪ | תשלום קבוע | |
| 0.00 ₪ | תשלום עבור גודל חיבור בKVA (0x0) | |
| 350.10 ₪ | סה"כ לתשלום | לא כולל מע"מ |

התפלגות חיוב בש"ח לפי תעו"ז

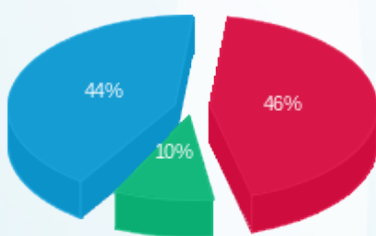

פסגה (₪ 69.22) ■
גבע (₪ 14.25) ■
שפל (₪ 65.68) ■

הסטוריית צריכה בקוט"ש

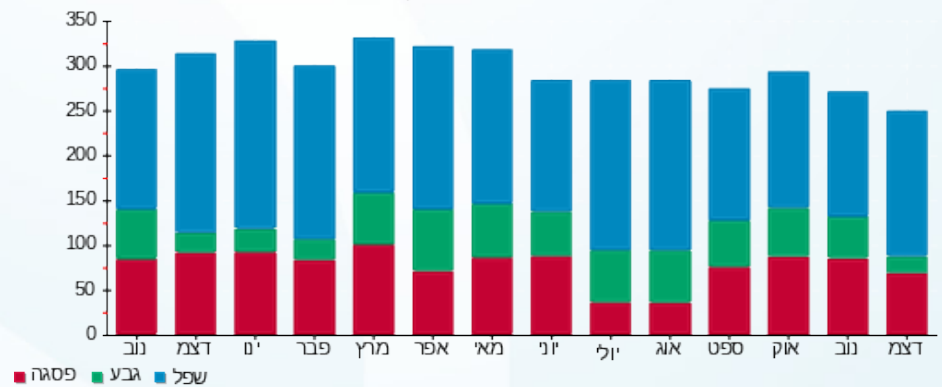

12/01/21 תאריך הפקה:
 23/12/20 תאריך קריאה נוכחי:
 24/11/20 תאריך קריאה קודמת:

שם דייר: ח 29 מאפיית דגן
 שם אתר: אגד חיפה

לקוח/ה נכבד/ה, אנו מתכבדים להגיש את חישוב צריכת החשמל לתקופה 23/12/20 - 24/11/20:

ח 29 מאפיית דגן - 14 - 16226524(0x0)

| סה"כ לתשלום | מחיר לקוט"ש בא"ג | סה"כ צריכה בקוט"ש | קריאה נוכחית | קריאה קודמת | סוג צריכה | סוג תעריף |
|-------------|------------------|-------------------|--------------|-------------|--------------------------|-----------|
| | | | 30/11/20 | 24/11/20 | פרטי חשבון עבור תאריכים: | |
| ₪ 829.92 | 45.44 | 1,826.40 | 249,868.00 | 248,041.60 | פסגה | 777 |
| ₪ 156.93 | 37.65 | 416.80 | 96,709.60 | 96,292.80 | גבע | 778 |
| ₪ 197.98 | 31.07 | 637.20 | 243,023.00 | 242,385.80 | שפל | 779 |
| | | | 23/12/20 | 01/12/20 | פרטי חשבון עבור תאריכים: | |
| ₪ 1,005.11 | 93.10 | 1,079.60 | 250,947.60 | 249,868.00 | פסגה | 777 |
| ₪ 1,008.59 | 56.22 | 1,794.00 | 98,503.60 | 96,709.60 | גבע | 778 |
| ₪ 2,288.60 | 34.70 | 6,595.40 | 249,618.40 | 243,023.00 | שפל | 779 |

סה"כ לדייר:

| שיא ביקוש | סה"כ | שפל | גבע | פסגה | סה"כ צריכה |
|-----------|------------|------------|------------|------------|-------------|
| 187.15 | 12,349.40 | 7,232.60 | 2,210.80 | 2,906.00 | סה"כ לתשלום |
| | ₪ 5,487.12 | ₪ 2,486.58 | ₪ 1,165.51 | ₪ 1,835.02 | |

| | | |
|------------|-----------------------------------------|---------------------|
| ₪ 200.95 | תשלום קבוע | |
| ₪ 0.00 | תשלום עבור גודל חיבור בKVA (0x0) | |
| ₪ 5,688.07 | סה"כ לתשלום | לא כולל מע"מ |

התפלגות חיוב בש"ח לפי תעו"ז

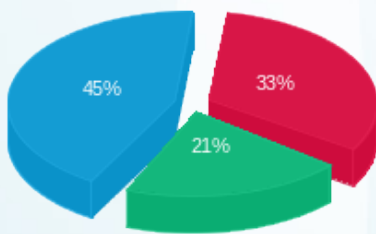

פסגה (₪ 1,835.02)
 גבע (₪ 1,165.51)
 שפל (₪ 2,486.58)

הסטוריית צריכה בקוט"ש

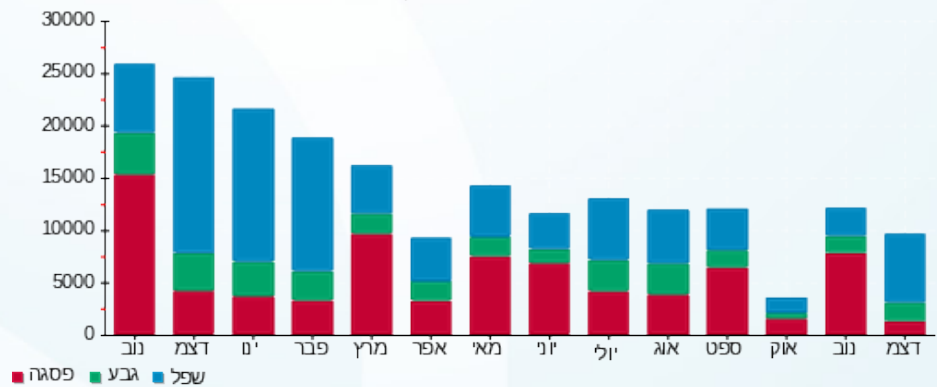

12/01/21 תאריך הפקה:
 23/12/20 תאריך קריאה נוכחי:
 24/11/20 תאריך קריאה קודמת:

שם דייר: ח 59/60 - בריל תעשיות נעלים
 שם אתר: אגד חיפה

לקוח/ה נכבד/ה, אנו מתכבדים להגיש את חישוב צריכת החשמל לתקופה 23/12/20 - 24/11/20:

ח 59/60 - בריל תעשיות נעלים - 8 - 16226524(0x0)

| סוג תעריף | סוג צריכה | קריאה קודמת | קריאה נוכחית | סה"כ צריכה בקוט"ש | מחיר לקוט"ש בא"ג | סה"כ לתשלום |
|--------------------------|-----------|-------------|--------------|-------------------|------------------|-------------|
| פרטי חשבון עבור תאריכים: | | | | | | |
| 777 | פסגה | 24/11/20 | 30/11/20 | 386.90 | 45.44 | 175.81 ₪ |
| 778 | גבע | 17,169.60 | 17,266.50 | 96.90 | 37.65 | 36.48 ₪ |
| 779 | שפל | 21,164.90 | 21,242.00 | 77.10 | 31.07 | 23.95 ₪ |
| פרטי חשבון עבור תאריכים: | | | | | | |
| 777 | פסגה | 01/12/20 | 23/12/20 | 522.30 | 93.10 | 486.26 ₪ |
| 778 | גבע | 17,266.50 | 17,340.90 | 74.40 | 56.22 | 41.83 ₪ |
| 779 | שפל | 21,242.00 | 22,449.60 | 1,207.60 | 34.70 | 419.04 ₪ |

סה"כ לדייר:

| פסגה | גבע | שפל | סה"כ | שיא ביקוש |
|----------|---------|----------|------------|-----------|
| 909.20 | 171.30 | 1,284.70 | 2,365.20 | 18.36 |
| ₪ 662.07 | ₪ 78.31 | ₪ 442.99 | ₪ 1,183.37 | |

סה"כ צריכה
 סה"כ לתשלום

| | | |
|------------|----------------------------------|--------------|
| 200.95 ₪ | תשלום קבוע | |
| 0.00 ₪ | תשלום עבור גודל חיבור בKVA (0x0) | |
| 1,384.32 ₪ | סה"כ לתשלום | לא כולל מע"מ |

התפלגות חיוב בש"ח לפי תעו"ז

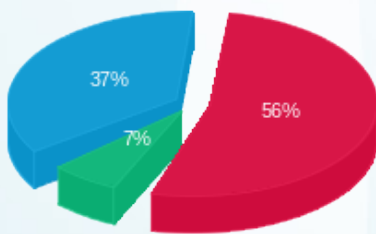

פסגה (₪ 662.07)
 גבע (₪ 78.31)
 שפל (₪ 442.99)

הסטוריית צריכה בקוט"ש

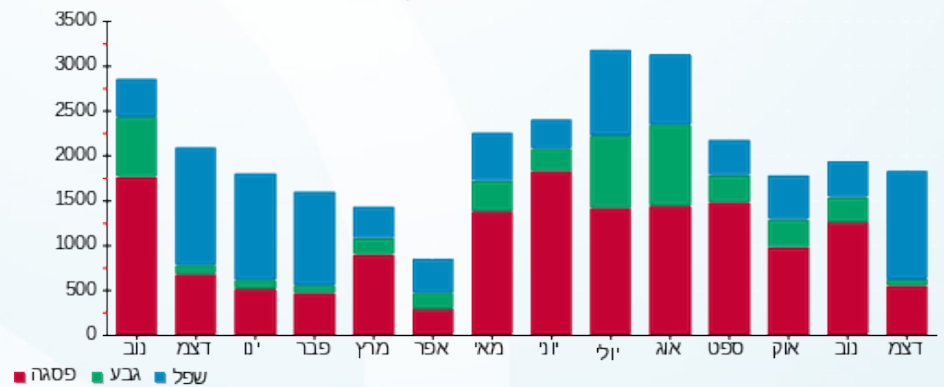



12/01/21

תאריך הפקה:

שם דייר: חברה PHI

23/12/20

תאריך קריאה נוכחית:

שם אתר: אגד חיפה

24/11/20

תאריך קריאה קודמת:

לקוח/ה נכבד/ה, אנו מתכבדים להגיש את חישוב צריכת החשמל לתקופה 23/12/20 - 24/11/20:

חברה 4 - 16226492 (0x0) - PHI

| סה"כ לתשלום | מחיר לקוט"ש בא"ג | סה"כ צריכה בקוט"ש | קריאה נוכחית | קריאה קודמת | סוג צריכה | סוג תעריף |
|-------------|------------------|-------------------|--------------|-------------|--------------------------|-----------|
| | | | 30/11/20 | 24/11/20 | פרטי חשבון עבור תאריכים: | |
| 285.00 ₪ | 45.44 | 627.20 | 75,294.30 | 74,667.10 | פסגה | 777 |
| 86.33 ₪ | 37.65 | 229.30 | 40,585.60 | 40,356.30 | גבע | 778 |
| 165.26 ₪ | 31.07 | 531.90 | 109,723.90 | 109,192.00 | שפל | 779 |
| | | | 23/12/20 | 01/12/20 | פרטי חשבון עבור תאריכים: | |
| 880.45 ₪ | 93.10 | 945.70 | 76,240.00 | 75,294.30 | פסגה | 777 |
| 239.27 ₪ | 56.22 | 425.60 | 41,011.20 | 40,585.60 | גבע | 778 |
| 1,107.87 ₪ | 34.70 | 3,192.70 | 112,916.60 | 109,723.90 | שפל | 779 |

סה"כ לדייר:

| שיא ביקוש | סה"כ | שפל | גבע | פסגה |
|-----------|------------|------------|----------|------------|
| 22.10 | 5,952.40 | 3,724.60 | 654.90 | 1,572.90 |
| | 2,764.18 ₪ | 1,273.13 ₪ | 325.60 ₪ | 1,165.45 ₪ |

סה"כ צריכה
סה"כ לתשלום

| | | |
|------------|------------------------------------------|---------------------|
| 200.95 ₪ | תשלום קבוע | |
| 0.00 ₪ | תשלום עבור גודל חיבור ב-KVA (0x0) | |
| 2,965.13 ₪ | סה"כ לתשלום | לא כולל מע"מ |

התפלגות חיוב בש"ח לפי תעו"ז

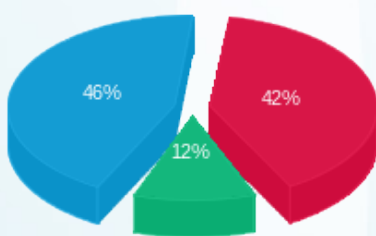

פסגה (1,165.45 ₪) ■
גבע (325.60 ₪) ■
שפל (1,273.13 ₪) ■

הסטוריית צריכה בקוט"ש

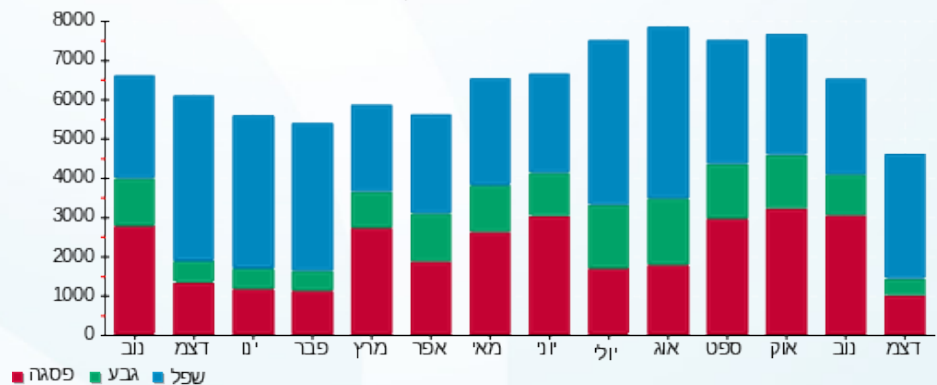

12/01/21 תאריך הפקה:
 23/12/20 תאריך קריאה נוכחית:
 24/11/20 תאריך קריאה קודמת:

שם דייר: לביא קפה בע"מ
 שם אתר: אגד חיפה

לקוח/ה נכבד/ה, אנו מתכבדים להגיש את חישוב צריכת החשמל לתקופה 23/12/20 - 24/11/20:

לביא קפה בע"מ - 11 - 16226524(0x0)

| סה"כ לתשלום | מחיר לקוט"ש בא"ג | סה"כ צריכה בקוט"ש | קריאה נוכחית | קריאה קודמת | סוג צריכה | סוג תעריף |
|-------------|------------------|-------------------|--------------|-------------|--------------------------|-----------|
| | | | 30/11/20 | 24/11/20 | פרטי חשבון עבור תאריכים: | |
| 201.62 ₪ | 45.44 | 443.70 | 50,286.40 | 49,842.70 | פסגה | 777 |
| 31.89 ₪ | 37.65 | 84.70 | 24,391.40 | 24,306.70 | גבע | 778 |
| 34.30 ₪ | 31.07 | 110.40 | 52,772.40 | 52,662.00 | שפל | 779 |
| | | | 23/12/20 | 01/12/20 | פרטי חשבון עבור תאריכים: | |
| 720.22 ₪ | 93.10 | 773.60 | 51,060.00 | 50,286.40 | פסגה | 777 |
| 103.39 ₪ | 56.22 | 183.90 | 24,575.30 | 24,391.40 | גבע | 778 |
| 543.89 ₪ | 34.70 | 1,567.40 | 54,339.80 | 52,772.40 | שפל | 779 |

סה"כ לדייר:

| שיא ביקוש | סה"כ | שפל | גבע | פסגה |
|-----------|------------|----------|----------|----------|
| 19.10 | 3,163.70 | 1,677.80 | 268.60 | 1,217.30 |
| | 1,635.31 ₪ | 578.19 ₪ | 135.28 ₪ | 921.84 ₪ |

סה"כ צריכה
 סה"כ לתשלום

| | | |
|------------|-----------------------------------------|---------------------|
| 200.95 ₪ | תשלום קבוע | |
| 0.00 ₪ | תשלום עבור גודל חיבור בKVA (0x0) | |
| 1,836.26 ₪ | סה"כ לתשלום | לא כולל מע"מ |

התפלגות חיוב בש"ח לפי תעו"ז

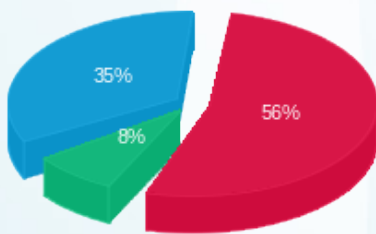

פסגה (921.84 ₪) 56%
 גבע (135.28 ₪) 8%
 שפל (578.19 ₪) 35%

הסטוריית צריכה בקוט"ש

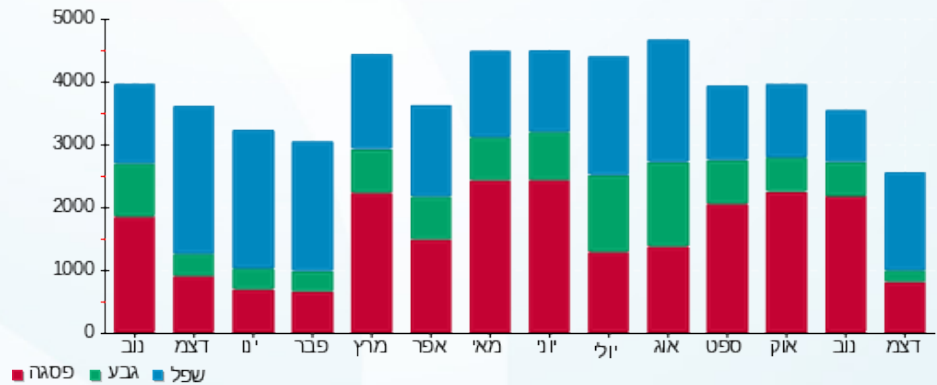

12/01/21 תאריך הפקה:
 23/12/20 תאריך קריאה נוכחית:
 24/11/20 תאריך קריאה קודמת:

שם דייר: מוניות חורב
 שם אתר: אגד חיפה

לקוח/ה נכבד/ה, אנו מתכבדים להגיש את חישוב צריכת החשמל לתקופה 23/12/20 - 24/11/20:

מוניות חורב - 13 - 16226524(0x0)

| סה"כ לתשלום | מחיר לקוט"ש בא"ג | סה"כ צריכה בקוט"ש | קריאה נוכחית | קריאה קודמת | סוג צריכה | סוג תעריף |
|-------------|------------------|-------------------|--------------|-------------|--------------------------|-----------|
| | | | 30/11/20 | 24/11/20 | פרטי חשבון עבור תאריכים: | |
| ₪ 0.00 | 45.44 | 0.00 | 1,750.40 | 1,750.40 | פסגה | 777 |
| ₪ 0.00 | 37.65 | 0.00 | 1,449.30 | 1,449.30 | גבע | 778 |
| ₪ 0.00 | 31.07 | 0.00 | 4,859.50 | 4,859.50 | שפל | 779 |
| | | | 23/12/20 | 01/12/20 | פרטי חשבון עבור תאריכים: | |
| ₪ 0.00 | 93.10 | 0.00 | 1,750.40 | 1,750.40 | פסגה | 777 |
| ₪ 0.00 | 56.22 | 0.00 | 1,449.30 | 1,449.30 | גבע | 778 |
| ₪ 0.00 | 34.70 | 0.00 | 4,859.50 | 4,859.50 | שפל | 779 |

סה"כ לדייר:

| שיא ביקוש | סה"כ | שפל | גבע | פסגה | סה"כ צריכה |
|-----------|--------|--------|--------|--------|-------------|
| | 0.00 | 0.00 | 0.00 | 0.00 | סה"כ לתשלום |
| | ₪ 0.00 | ₪ 0.00 | ₪ 0.00 | ₪ 0.00 | |

| | | |
|----------|-----------------------------------------|---------------------|
| ₪ 200.95 | תשלום קבוע | |
| ₪ 0.00 | תשלום עבור גודל חיבור בKVA (0x0) | |
| ₪ 200.95 | סה"כ לתשלום | לא כולל מע"מ |

התפלגות חיוב בש"ח לפי תעו"ז

פסגה (₪ 0.00)
 גבע (₪ 0.00)
 שפל (₪ 0.00)

הסטוריית צריכה בקוט"ש

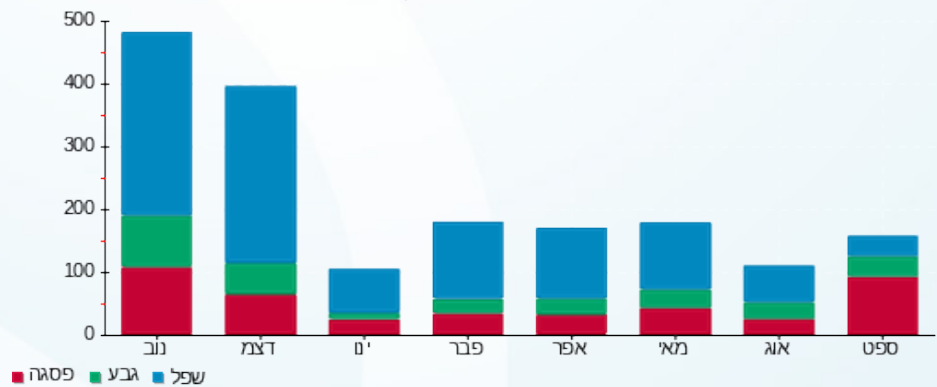

12/01/21 תאריך הפקה:
 23/12/20 תאריך קריאה נוכחית:
 24/11/20 תאריך קריאה קודמת:

שם דייר: קופי בר
 שם אתר: אגד חיפה

לקוח/ה נכבד/ה, אנו מתכבדים להגיש את חישוב צריכת החשמל לתקופה 23/12/20 - 24/11/20:

קופי בר - 2 - 16226524 (0x0)

| סה"כ לתשלום | מחיר לקוט"ש בא"ג | סה"כ צריכה בקוט"ש | קריאה נוכחית | קריאה קודמת | סוג צריכה | סוג תעריף |
|-------------|------------------|-------------------|--------------|-------------|--------------------------|-----------|
| | | | 30/11/20 | 24/11/20 | פרטי חשבון עבור תאריכים: | |
| 152.68 ₪ | 45.44 | 336.00 | 33,853.30 | 33,517.30 | פסגה | 777 |
| 20.29 ₪ | 37.65 | 53.90 | 11,560.60 | 11,506.70 | גבע | 778 |
| 31.38 ₪ | 31.07 | 101.00 | 25,561.00 | 25,460.00 | שפל | 779 |
| | | | 23/12/20 | 01/12/20 | פרטי חשבון עבור תאריכים: | |
| 330.60 ₪ | 93.10 | 355.10 | 34,208.40 | 33,853.30 | פסגה | 777 |
| 119.80 ₪ | 56.22 | 213.10 | 11,773.70 | 11,560.60 | גבע | 778 |
| 415.25 ₪ | 34.70 | 1,196.70 | 26,757.70 | 25,561.00 | שפל | 779 |

סה"כ לדייר:

| שיא ביקוש | סה"כ | שפל | גבע | פסגה | סה"כ צריכה |
|-----------|------------|----------|----------|----------|-------------|
| 23.27 | 2,255.80 | 1,297.70 | 267.00 | 691.10 | סה"כ לתשלום |
| | 1,070.01 ₪ | 446.64 ₪ | 140.10 ₪ | 483.28 ₪ | |

| | | |
|------------|-----------------------------------|--------------|
| 200.95 ₪ | תשלום קבוע | |
| 0.00 ₪ | תשלום עבור גודל חיבור ב KVA (0x0) | |
| 1,270.96 ₪ | סה"כ לתשלום | לא כולל מע"מ |

התפלגות חיוב בש"ח לפי תעו"ז

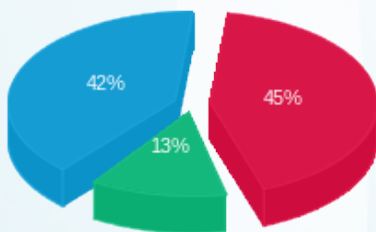

פסגה (483.28 ₪) ■
 גבע (140.10 ₪) ■
 שפל (446.64 ₪) ■

הסטוריית צריכה בקוט"ש

