

13/01/21 תאריך הפקדה:  
 31/12/20 תאריך קריאה נוכחית:  
 01/12/20 תאריך קריאה קודמת:

שם דייר: \*ג'יהאן בריאות בעמ - בית מרקחת  
 שם אתר: קיבוץ להבות חביבה השכונה החדשה

לקוח/ה נכבד/ה, אנו מתכבדים להגיש את חישוב צריכת החשמל לתקופה 01/12/20 - 31/12/20:

גיהאן בריאות בעמ - בית מרקחת - 4 - 16193891(0x0)

סוג תעריף	סוג צריכה	קריאה קודמת	קריאה נוכחית	סה"כ צריכה בקוט"ש	מחיר לקוט"ש בא"ג	סה"כ לתשלום
פרטי חשבון עבור תאריכים:		01/12/20	31/12/20			
517		121,677.00	123,337.20	1,660.20	46.90	778.63 ₪

סה"כ לדייר:

שיא ביקוש	סה"כ
7.98	1,660.20
	778.63 ₪

תשלום קבוע	תשלום עבור גודל חיבור בKVA (0x0)	סה"כ לתשלום	לא כולל מע"מ
19.97 ₪	0.00 ₪	798.60 ₪	

התפלגות חיוב בש"ח לפי תעו"ז

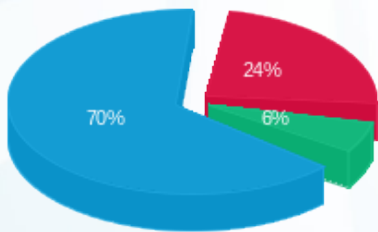

פסגה (190.60 ₪) 24%  
 גבע (45.59 ₪) 6%  
 שפל (542.45 ₪) 70%

הסטוריית צריכה בקוט"ש

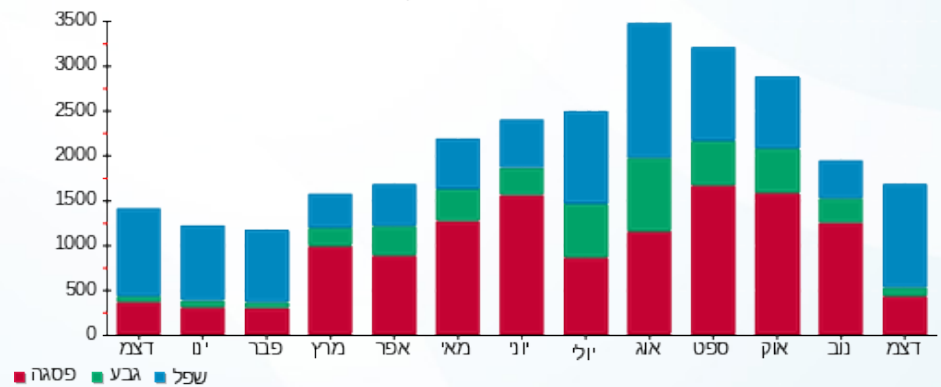

13/01/21 תאריך הפקה:  
 31/12/20 תאריך קריאה נוכחית:  
 01/12/20 תאריך קריאה קודמת:

שם דייר: \*יניר אטיה עיצוב שיער - מספרה  
 שם אתר: קיבוץ להבות חביבה השכונה החדשה

לקוח/ה נכבד/ה, אנו מתכבדים להגיש את חישוב צריכת החשמל לתקופה 01/12/20 - 31/12/20:

יניר אטיה עיצוב שיער - מספרה - 1 - (0x0)16193890

סוג תעריף	סוג צריכה	קריאה קודמת	קריאה נוכחית	סה"כ צריכה בקוט"ש	מחיר לקוט"ש בא"ג	סה"כ לתשלום
פרטי חשבון עבור תאריכים:		01/12/20	31/12/20			
517		25,383.40	26,219.00	835.60	46.90	391.90 ₪

סה"כ לדייר:

שיא ביקוש	סה"כ
10.53	835.60
	391.90 ₪

תשלום קבוע	תשלום עבור גודל חיבור בKVA (0x0)	סה"כ לתשלום	לא כולל מע"מ
19.97 ₪	0.00 ₪	411.87 ₪	

התפלגות חיוב בש"ח לפי תעו"ז

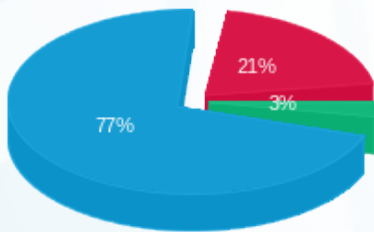

פסגה (81.14 ₪)  
 גבע (10.41 ₪)  
 שפל (300.35 ₪)

הסטוריית צריכה בקוט"ש

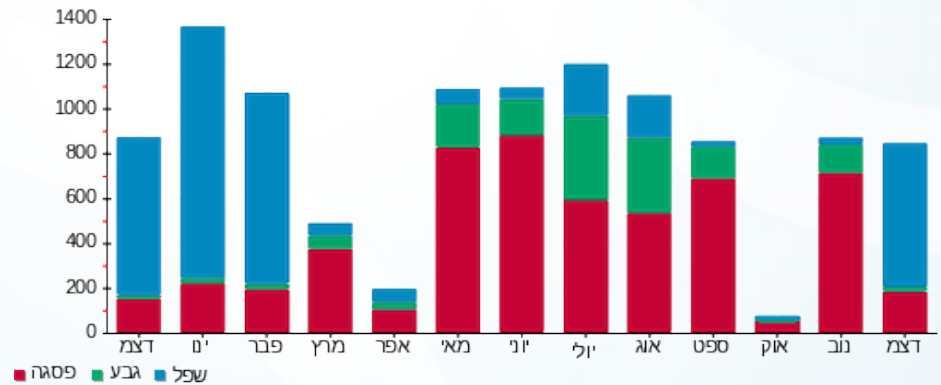

13/01/21 תאריך הפקה:  
 31/12/20 תאריך קריאה נוכחית:  
 01/12/20 תאריך קריאה קודמת:

שם דייר: \*שירותי בריאות כללית  
 שם אתר: קיבוץ להבות חביבה השכונה החדשה

לקוח/ה נכבד/ה, אנו מתכבדים להגיש את חישוב צריכת החשמל לתקופה 01/12/20 - 31/12/20:

שירותי בריאות כללית - 3 - 16193891(0x0)

סוג תעריף	סוג צריכה	קריאה קודמת	קריאה נוכחית	סה"כ צריכה בקוט"ש	מחיר לקוט"ש בא"ג	סה"כ לתשלום
פרטי חשבון עבור תאריכים:		01/12/20	31/12/20			
517		345,854.80	347,665.20	1,810.40	46.90	849.08 ₪

סה"כ לדייר:

שיא ביקוש	סה"כ
28.74	1,810.40
	849.08 ₪

19.97 ₪	תשלום קבוע	
0.00 ₪	תשלום עבור גודל חיבור בKVA (0x0)	
869.05 ₪	סה"כ לתשלום	לא כולל מע"מ

התפלגות חיוב בש"ח לפי תעו"ז

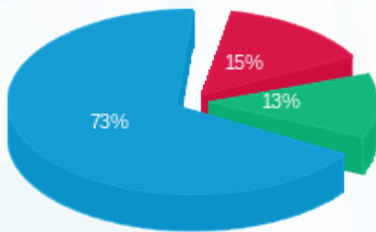

פסגה (125.60 ₪) 73%  
 גבע (106.46 ₪) 15%  
 שפל (617.02 ₪) 13%

הסטוריית צריכה בקוט"ש

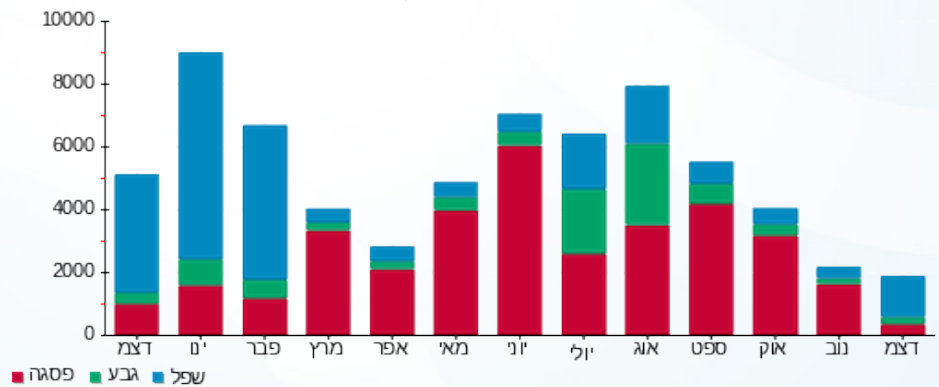



תאריך הפקה: 13/01/21  
 תאריך קריאה נוכחית: 31/12/20  
 תאריך קריאה קודמת: 01/12/20

שם דייר: אביב יהודה ואפרת  
 שם אתר: קיבוץ להבות חביבה השכונה החדשה

לקוח/ה נכבד/ה, אנו מתכבדים להגיש את חישוב צריכת החשמל לתקופה 01/12/20 - 31/12/20:

\*\*\*אביב יהודה ואפרת - 1 - 13129499(0x0)

סוג תעריף	סוג צריכה	קריאה קודמת	קריאה נוכחית	סה"כ צריכה בקוט"ש	מחיר לקוט"ש בא"ג	סה"כ לתשלום
פרטי חשבון עבור תאריכים:		01/12/20	31/12/20			
767		38,043.13	39,052.33	1,009.20	44.84	452.53 ₪

סה"כ לדייר:

שיא ביקוש	סה"כ
	1,009.20
	452.53 ₪

תשלום קבוע	תשלום עבור גודל חיבור בKVA (0x0)	סה"כ לתשלום	לא כולל מע"מ
19.97 ₪	0.00 ₪	472.50 ₪	

התפלגות חיוב בש"ח לפי תעו"ז

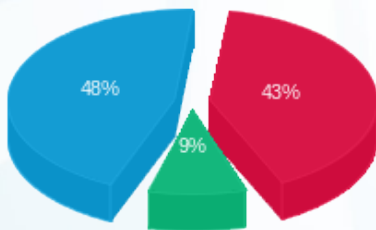

פסגה (194.87 ₪) 48%  
 גבע (42.64 ₪) 9%  
 שפל (215.01 ₪) 43%

הסטוריית צריכה בקוט"ש

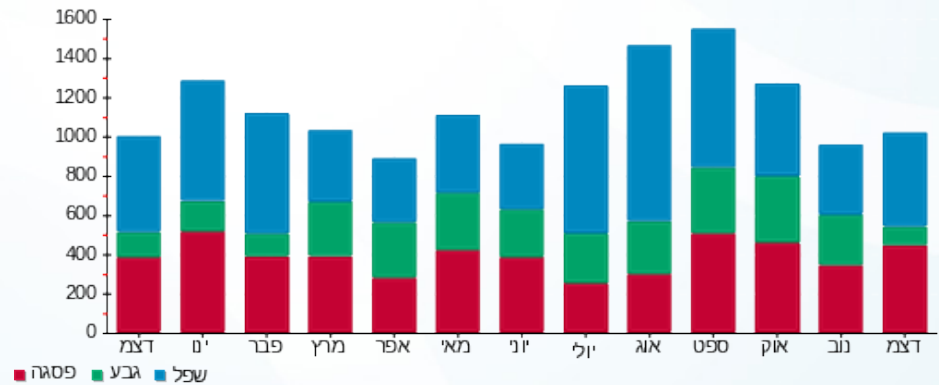



13/01/21 תאריך הפקה:  
 31/12/20 תאריך קריאה נוכחית:  
 01/12/20 תאריך קריאה קודמת:

שם דייר: אורן ארז ושירה  
 שם אתר: קיבוץ להבות חביבה השכונה החדשה

לקוח/ה נכבד/ה, אנו מתכבדים להגיש את חישוב צריכת החשמל לתקופה 01/12/20 - 31/12/20:

אורן ארז ושירה - 1 - 13129462(0x0)

סוג תעריף	סוג צריכה	קריאה קודמת	קריאה נוכחית	סה"כ צריכה בקוט"ש	מחיר לקוט"ש בא"ג	סה"כ לתשלום
פרטי חשבון עבור תאריכים:		01/12/20	31/12/20			
767		12,508.70	13,833.40	1,324.70	44.84	594.00 ₪

סה"כ לדייר:

שיא ביקוש	סה"כ
	1,324.70
	594.00 ₪

19.97 ₪	תשלום קבוע	
0.00 ₪	תשלום עבור גודל חיבור בKVA (0x0)	
613.97 ₪	סה"כ לתשלום	לא כולל מע"מ

התפלגות חיוב בש"ח לפי תעו"ז

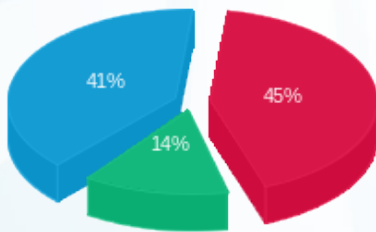

פסגה (266.84 ₪) ■  
 גבע (83.22 ₪) ■  
 שפל (243.93 ₪) ■

הסטוריית צריכה בקוט"ש

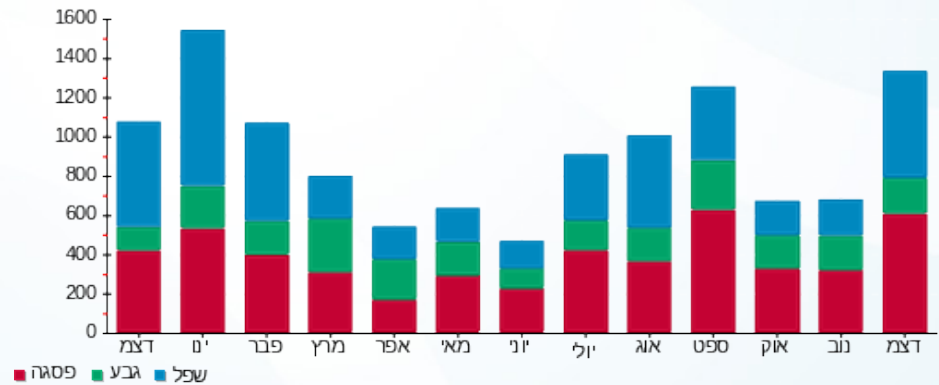

13/01/21 תאריך הפקה:  
 31/12/20 תאריך קריאה נוכחית:  
 01/12/20 תאריך קריאה קודמת:

שם דייר: דוב'נסקי אלירן ויעל  
 שם אתר: קיבוץ להבות חביבה השכונה החדשה

לקוח/ה נכבד/ה, אנו מתכבדים להגיש את חישוב צריכת החשמל לתקופה 01/12/20 - 31/12/20:

\*\*\*דוב'נסקי אלירן ויעל - 1 - 13140987(0x0)

סוג תעריף	סוג צריכה	קריאה קודמת	קריאה נוכחית	סה"כ צריכה בקוט"ש	מחיר לקוט"ש בא"ג	סה"כ לתשלום
פרטי חשבון עבור תאריכים:		01/12/20	31/12/20			
767		25,059.75	26,095.05	1,035.30	44.84	464.23 ₪

סה"כ לדייר:

שיא ביקוש	סה"כ
	1,035.30
	464.23 ₪

19.97 ₪	תשלום קבוע	
0.00 ₪	תשלום עבור גודל חיבור בKVA (0x0)	
484.20 ₪	סה"כ לתשלום	לא כולל מע"מ

התפלגות חיוב בש"ח לפי תעו"ז

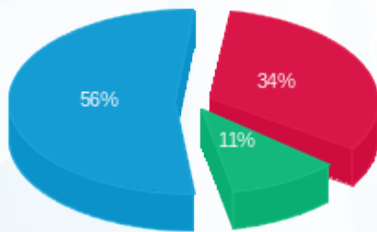

פסגה (156.36 ₪) ■  
 גבע (49.86 ₪) ■  
 שפל (258.01 ₪) ■

הסטוריית צריכה בקוט"ש

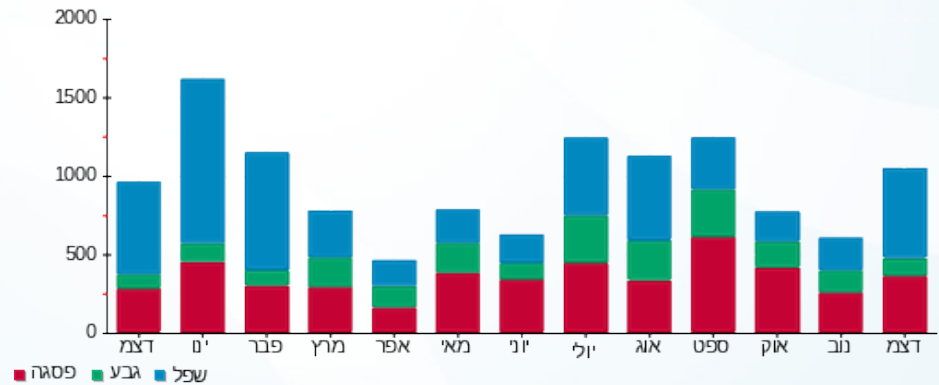



13/01/21 תאריך הפקדה:  
 31/12/20 תאריך קריאה נוכחית:  
 01/12/20 תאריך קריאה קודמת:

שם דייר: דוד יונתן ואייזנר ענבל  
 שם אתר: קיבוץ להבות חביבה השכונה החדשה

לקוח/ה נכבד/ה, אנו מתכבדים להגיש את חישוב צריכת החשמל לתקופה 01/12/20 - 31/12/20:

דוד יונתן ואייזנר ענבל - 1 - 13129442(0x0)

סוג תעריף	סוג צריכה	קריאה קודמת	קריאה נוכחית	סה"כ צריכה בקוט"ש	מחיר לקוט"ש בא"ג	סה"כ לתשלום
פרטי חשבון עבור תאריכים:		01/12/20	31/12/20			
767		24,477.40	25,347.20	869.80	44.84	390.02 ₪

סה"כ לדייר:

שיא ביקוש	סה"כ
	869.80
	390.02 ₪

תשלום קבוע	תשלום עבור גודל חיבור בKVA (0x0)	סה"כ לתשלום	לא כולל מע"מ
19.97 ₪	0.00 ₪	409.99 ₪	

התפלגות חיוב בש"ח לפי תעו"ז

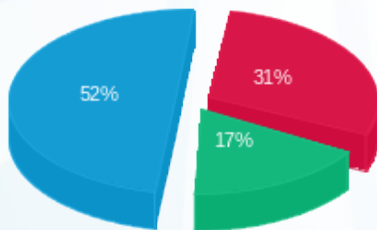

פסגה (119.59 ₪) 52%  
 גבע (68.16 ₪) 17%  
 שפל (202.27 ₪) 31%

הסטוריית צריכה בקוט"ש

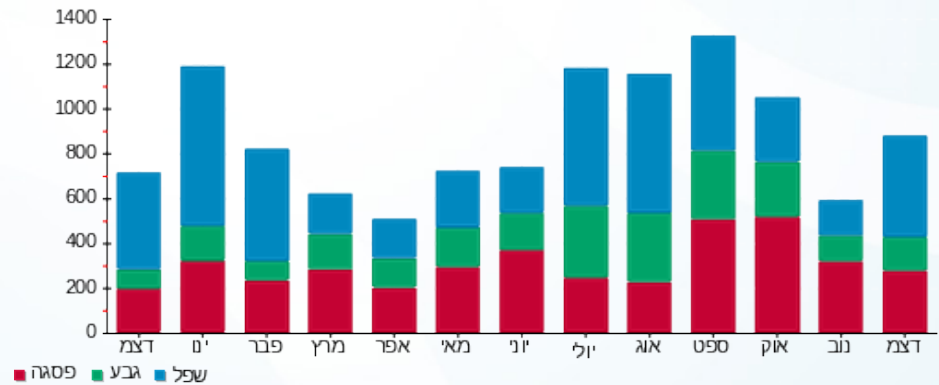

13/01/21 תאריך הפקה:  
 31/12/20 תאריך קריאה נוכחית:  
 01/12/20 תאריך קריאה קודמת:

שם דייר: דן דני ופנינה  
 שם אתר: קיבוץ להבות חביבה השכונה החדשה

לקוח/ה נכבד/ה, אנו מתכבדים להגיש את חישוב צריכת החשמל לתקופה 01/12/20 - 31/12/20:

\*\*\*דן דני ופנינה - 1 - 13129494(0x0)

סוג תעריף	סוג צריכה	קריאה קודמת	קריאה נוכחית	סה"כ צריכה בקוט"ש	מחיר לקוט"ש בא"ג	סה"כ לתשלום
פרטי חשבון עבור תאריכים:		01/12/20	31/12/20			
767		49,349.90	50,940.20	1,590.30	44.84	713.09 ₪

סה"כ לדייר:

שיא ביקוש	סה"כ
	1,590.30
	713.09 ₪

19.97 ₪	תשלום קבוע	
0.00 ₪	תשלום עבור גודל חיבור בKVA (0x0)	
733.06 ₪	סה"כ לתשלום	לא כולל מע"מ

התפלגות חיוב בש"ח לפי תעו"ז

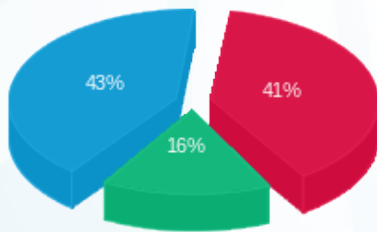

פסגה (290.52 ₪) ■  
 גבע (116.76 ₪) ■  
 שפל (305.81 ₪) ■

הסטוריית צריכה בקוט"ש

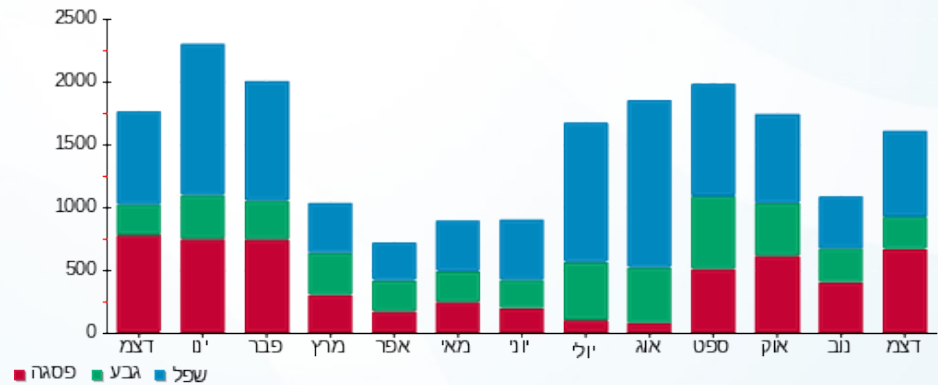

13/01/21 תאריך הפקה:  
 31/12/20 תאריך קריאה נוכחית:  
 01/12/20 תאריך קריאה קודמת:

**שם דייר:** הרשקוביץ דן ויערה (רז רועי ומורן)  
**שם אתר:** קיבוץ להבות חביבה השכונה החדשה

**לקוח/ה נכבד/ה, אנו מתכבדים להגיש את חישוב צריכת החשמל לתקופה 01/12/20 - 31/12/20:**

**הרשקוביץ דן ויערה (רז רועי ומורן) - 1 - 13140989(0x0)**

סוג תעריף	סוג צריכה	קריאה קודמת	קריאה נוכחית	סה"כ צריכה בקוט"ש	מחיר לקוט"ש בא"ג	סה"כ לתשלום
פרטי חשבון עבור תאריכים:		01/12/20	31/12/20			
767		17,740.80	19,002.60	1,261.80	44.84	565.79 ₪

**סה"כ לדייר:**

שיא ביקוש	סה"כ
	1,261.80
	565.79 ₪

תשלום קבוע	תשלום עבור גודל חיבור בKVA (0x0)	סה"כ לתשלום	לא כולל מע"מ
19.43 ₪	0.00 ₪	585.22 ₪	

התפלגות חיוב בש"ח לפי תעו"ז

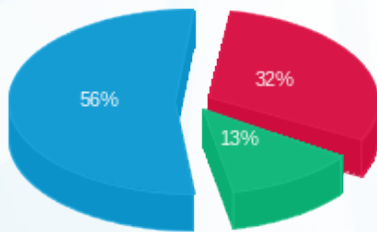

■ פסגה (179.63 ₪)  
 ■ גבע (71.52 ₪)  
 ■ שפל (314.64 ₪)

הסטוריית צריכה בקוט"ש

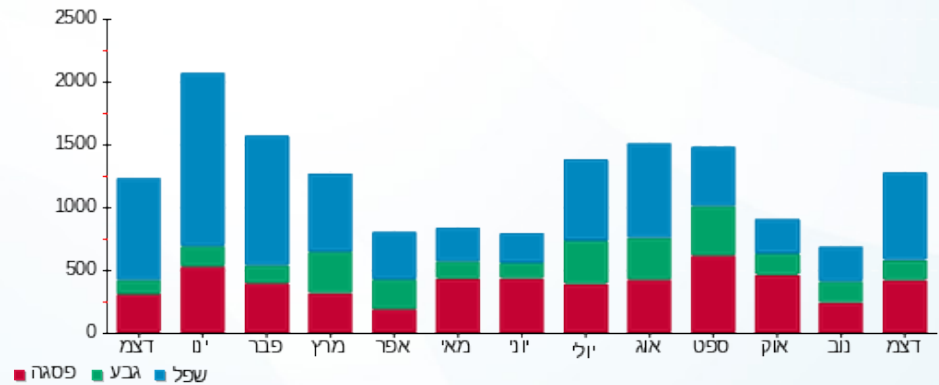

13/01/21 תאריך הפקה:  
 31/12/20 תאריך קריאה נוכחית:  
 01/12/20 תאריך קריאה קודמת:

שם דייר: ויסרברג חן ועדי  
 שם אתר: קיבוץ להבות חביבה השכונה החדשה

לקוח/ה נכבד/ה, אנו מתכבדים להגיש את חישוב צריכת החשמל לתקופה 01/12/20 - 31/12/20:

ויסרברג חן ועדי - 1 - 13129461(0x0)

סוג תעריף	סוג צריכה	קריאה קודמת	קריאה נוכחית	סה"כ צריכה בקוט"ש	מחיר לקוט"ש בא"ג	סה"כ לתשלום
פרטי חשבון עבור תאריכים:		01/12/20	31/12/20			
767		8,595.90	9,040.00	444.10	44.84	199.13 ₪

סה"כ לדייר:

שיא ביקוש	סה"כ
	444.10
	199.13 ₪

19.97 ₪	תשלום קבוע	
0.00 ₪	תשלום עבור גודל חיבור ב-KVA (0x0)	
219.10 ₪	סה"כ לתשלום	לא כולל מע"מ

התפלגות חיוב בש"ח לפי תעו"ז

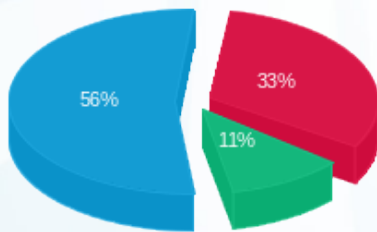

פסגה (66.05 ₪) ■  
 גבע (22.29 ₪) ■  
 שפל (110.80 ₪) ■

הסטוריית צריכה בקוט"ש

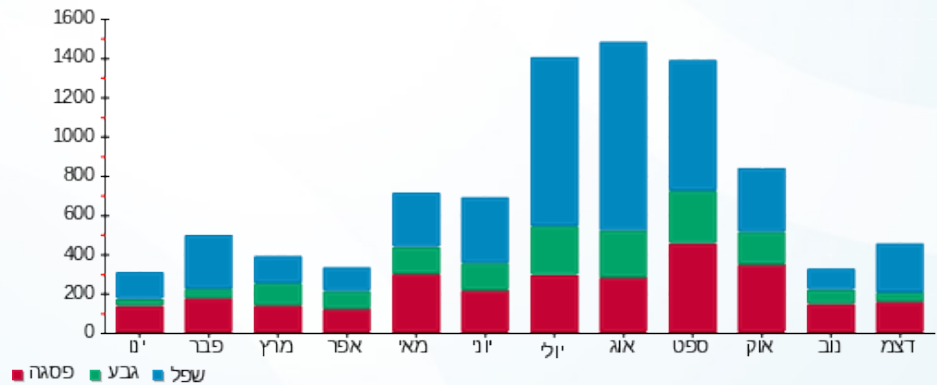

תאריך הפקה: 13/01/21  
 תאריך קריאה נוכחית: 31/12/20  
 תאריך קריאה קודמת: 01/12/20

**שם דייר:** חליפקס צחי ורית  
**שם אתר:** קיבוץ להבות חביבה השכונה החדשה

**לקוח/ה נכבד/ה, אנו מתכבדים להגיש את חישוב צריכת החשמל לתקופה 01/12/20 - 31/12/20:**

**\*\*\*חליפקס צחי ורית - 1 - 13140981(0x0)**

סוג תעריף	סוג צריכה	קריאה קודמת	קריאה נוכחית	סה"כ צריכה בקוט"ש	מחיר לקוט"ש בא"ג	סה"כ לתשלום
פרטי חשבון עבור תאריכים:		01/12/20	31/12/20			
767		39,578.00	40,872.40	1,294.40	44.84	580.41 ₪

**סה"כ לדייר:**

שיא ביקוש	סה"כ
	1,294.40
	580.41 ₪

תשלום קבוע	תשלום עבור גודל חיבור בKVA (0x0)	סה"כ לתשלום	לא כולל מע"מ
19.97 ₪	0.00 ₪	600.38 ₪	

התפלגות חיוב בש"ח לפי תעו"ז

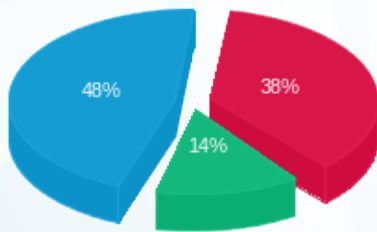

פסגה (220.43 ₪) 48%  
 גבע (80.58 ₪) 14%  
 שפל (279.40 ₪) 38%

הסטוריית צריכה בקוט"ש

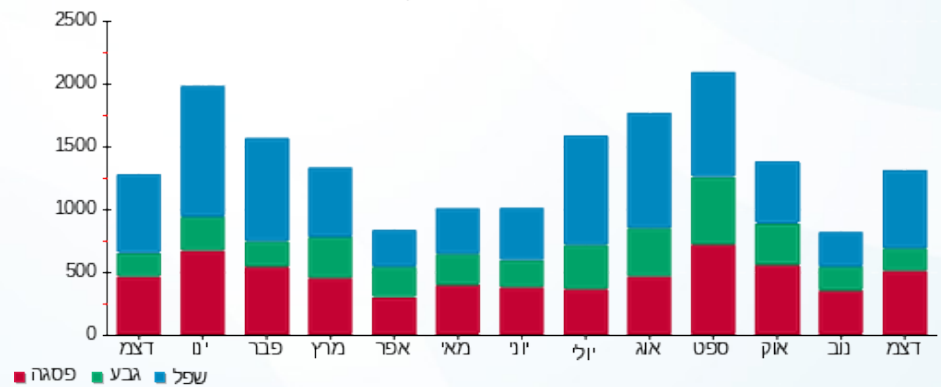

13/01/21 תאריך הפקה:  
 31/12/20 תאריך קריאה נוכחית:  
 01/12/20 תאריך קריאה קודמת:

שם דייר: כהן ליאור ויפעת  
 שם אתר: קיבוץ להבות חביבה השכונה החדשה

לקוח/ה נכבד/ה, אנו מתכבדים להגיש את חישוב צריכת החשמל לתקופה 01/12/20 - 31/12/20:

\*\*\*כהן ליאור ויפעת - 1 - 13129492(0x0)

סוג תעריף	סוג צריכה	קריאה קודמת	קריאה נוכחית	סה"כ צריכה בקוט"ש	מחיר לקוט"ש בא"ג	סה"כ לתשלום
פרטי חשבון עבור תאריכים:		01/12/20	31/12/20			
767		22,588.94	23,174.24	585.30	44.84	262.45 ₪

סה"כ לדייר:

שיא ביקוש	סה"כ
	585.30
	262.45 ₪

19.97 ₪	תשלום קבוע	
0.00 ₪	תשלום עבור גודל חיבור בKVA (0x0)	
282.42 ₪	סה"כ לתשלום	לא כולל מע"מ

התפלגות חיוב בש"ח לפי תעו"ז

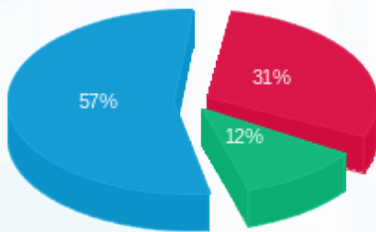

פסגה (₪ 81.21)  
 גבע (₪ 31.03)  
 שפל (₪ 150.21)

הסטוריית צריכה בקוט"ש

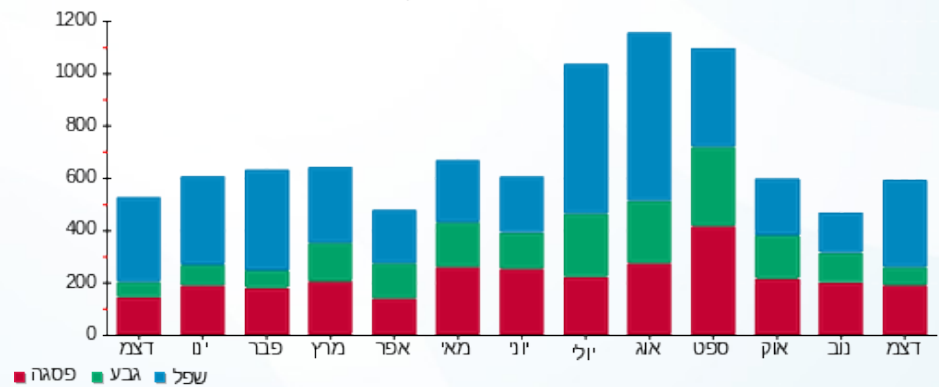

13/01/21 תאריך הפקה:  
 31/12/20 תאריך קריאה נוכחית:  
 01/12/20 תאריך קריאה קודמת:

שם דייר: לוי אופיר וימית  
 שם אתר: קיבוץ להבות חביבה השכונה החדשה

לקוח/ה נכבד/ה, אנו מתכבדים להגיש את חישוב צריכת החשמל לתקופה 01/12/20 - 31/12/20:

\*\*\* לוי אופיר וימית - 1 - 13141024(0x0)

סוג תעריף	סוג צריכה	קריאה קודמת	קריאה נוכחית	סה"כ צריכה בקוט"ש	מחיר לקוט"ש בא"ג	סה"כ לתשלום
פרטי חשבון עבור תאריכים:		01/12/20	31/12/20			
767		36,464.30	37,735.60	1,271.30	44.84	570.05 ₪

סה"כ לדייר:

שיא ביקוש	סה"כ
	1,271.30
	570.05 ₪

19.97 ₪	תשלום קבוע	
0.00 ₪	תשלום עבור גודל חיבור בKVA (0x0)	
590.02 ₪	סה"כ לתשלום	לא כולל מע"מ

התפלגות חיוב בש"ח לפי תעו"ז

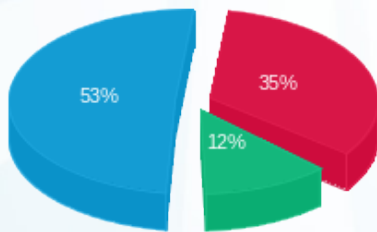

פסגה (198.64 ₪) ■  
 גבע (69.91 ₪) ■  
 שפל (301.50 ₪) ■

הסטוריית צריכה בקוט"ש

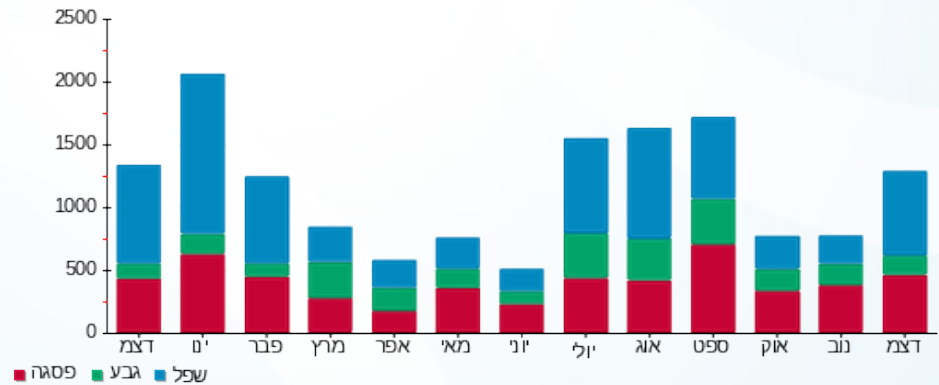

13/01/21 תאריך הפקה:  
 31/12/20 תאריך קריאה נוכחי:  
 01/12/20 תאריך קריאה קודמת:

**שם דייר:** מזרחי חנני ואורית  
**שם אתר:** קיבוץ להבות חביבה השכונה החדשה

**לקוח/ה נכבד/ה, אנו מתכבדים להגיש את חישוב צריכת החשמל לתקופה 01/12/20 - 31/12/20:**

**\*\*\*מזרחי חנני ואורית - 1 - 13129457(0x0)**

סוג תעריף	סוג צריכה	קריאה קודמת	קריאה נוכחית	סה"כ צריכה בקוט"ש	מחיר לקוט"ש בא"ג	סה"כ לתשלום
פרטי חשבון עבור תאריכים:		01/12/20	31/12/20			
767		28,573.50	29,686.30	1,112.80	44.84	498.98 ₪

**סה"כ לדייר:**

שיא ביקוש	סה"כ
	1,112.80
	498.98 ₪

תשלום קבוע	תשלום עבור גודל חיבור בKVA (0x0)	סה"כ לתשלום	לא כולל מע"מ
19.97 ₪	0.00 ₪	518.95 ₪	

התפלגות חיוב בש"ח לפי תעו"ז

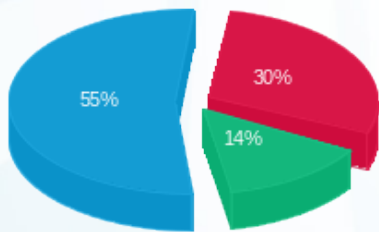

■ פסגה (151.34 ₪)  
 ■ גבע (70.89 ₪)  
 ■ שפל (276.75 ₪)

הסטוריית צריכה בקוט"ש

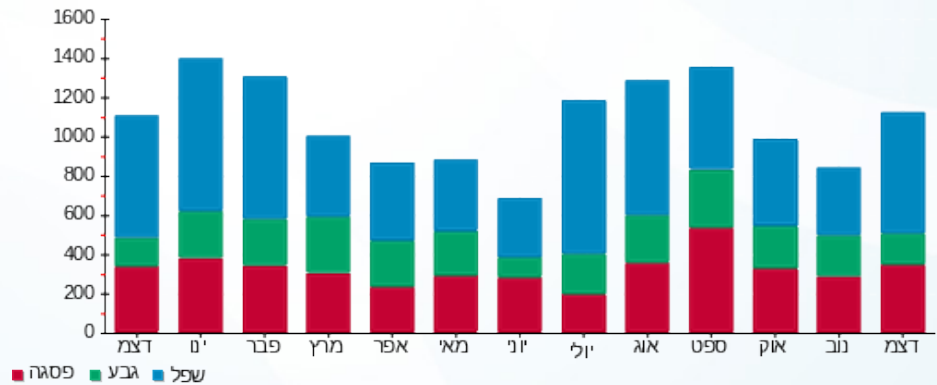

13/01/21 תאריך הפקה:  
 31/12/20 תאריך קריאה נוכחית:  
 01/12/20 תאריך קריאה קודמת:

שם דייר: עזרא אדיר ודנציקר אריאלה  
 שם אתר: קיבוץ להבות חביבה השכונה החדשה

לקוח/ה נכבד/ה, אנו מתכבדים להגיש את חישוב צריכת החשמל לתקופה 01/12/20 - 31/12/20:

\*\*\*עזרא אדיר ודנציקר אריאלה - 1 - 13129448(0x0)

סוג תעריף	סוג צריכה	קריאה קודמת	קריאה נוכחית	סה"כ צריכה בקוט"ש	מחיר לקוט"ש בא"ג	סה"כ לתשלום
פרטי חשבון עבור תאריכים:		01/12/20	31/12/20			
767		60,383.26	61,877.66	1,494.40	44.84	670.09 ₪

סה"כ לדייר:

שיא ביקוש	סה"כ
	1,494.40
	670.09 ₪

תשלום קבוע	תשלום עבור גודל חיבור בKVA (0x0)	סה"כ לתשלום	לא כולל מע"מ
19.97 ₪	0.00 ₪	690.06 ₪	

התפלגות חיוב בש"ח לפי תעו"ז

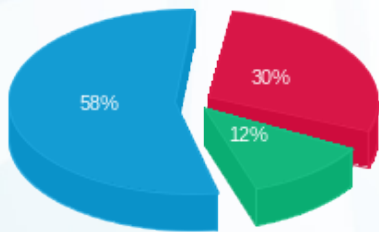

פסגה (200.26 ₪) 30%  
 גבע (81.74 ₪) 12%  
 שפל (388.09 ₪) 58%

הסטוריית צריכה בקוט"ש

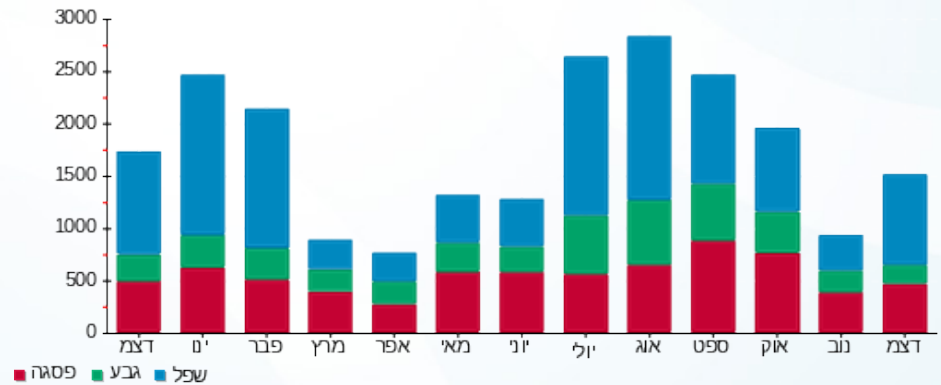

13/01/21 תאריך הפקה:  
 31/12/20 תאריך קריאה נוכחי:  
 01/12/20 תאריך קריאה קודמת:

שם דייר: פרידמן מיקי ויעל  
 שם אתר: קיבוץ להבות חביבה השכונה החדשה

לקוח/ה נכבד/ה, אנו מתכבדים להגיש את חישוב צריכת החשמל לתקופה 01/12/20 - 31/12/20:

\*\*\* פרידמן מיקי ויעל - 1 - 13140984(0x0)

סוג תעריף	סוג צריכה	קריאה קודמת	קריאה נוכחית	סה"כ צריכה בקוט"ש	מחיר לקוט"ש בא"ג	סה"כ לתשלום
פרטי חשבון עבור תאריכים:		01/12/20	31/12/20			
767		27,227.90	28,104.40	876.50	44.84	393.02 ₪

סה"כ לדייר:

שיא ביקוש	סה"כ
	876.50
	393.02 ₪

תשלום קבוע	תשלום עבור גודל חיבור בKVA (0x0)	סה"כ לתשלום	לא כולל מע"מ
19.97 ₪	0.00 ₪	412.99 ₪	

התפלגות חיוב בש"ח לפי תעו"ז

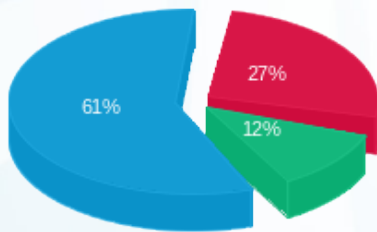

פסגה (106.23 ₪) 27%  
 גבע (45.74 ₪) 12%  
 שפל (241.06 ₪) 61%

הסטוריית צריכה בקוט"ש

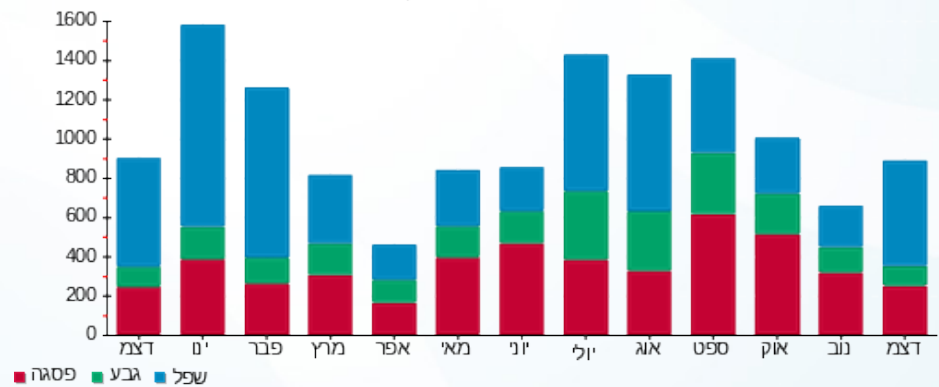

13/01/21 תאריך הפקה:  
 31/12/20 תאריך קריאה נוכחית:  
 01/12/20 תאריך קריאה קודמת:

שם דייר: קומפורט עופר ואפרת  
 שם אתר: קיבוץ להבות חביבה השכונה החדשה

לקוח/ה נכבד/ה, אנו מתכבדים להגיש את חישוב צריכת החשמל לתקופה 01/12/20 - 31/12/20:

\*\*\*קומפורט עופר ואפרת - 1 - 13140974(0x0)

סוג תעריף	סוג צריכה	קריאה קודמת	קריאה נוכחית	סה"כ צריכה בקוט"ש	מחיר לקוט"ש בא"ג	סה"כ לתשלום
פרטי חשבון עבור תאריכים:		01/12/20	31/12/20			
767		20,464.70	21,018.40	553.70	44.84	248.28 ₪

סה"כ לדייר:

שיא ביקוש	סה"כ
	553.70
	248.28 ₪

19.97 ₪	תשלום קבוע	
0.00 ₪	תשלום עבור גודל חיבור בKVA (0x0)	
268.25 ₪	סה"כ לתשלום	לא כולל מע"מ

התפלגות חיוב בש"ח לפי תעו"ז

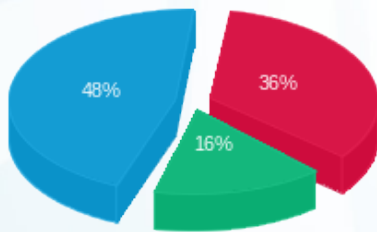

פסגה (88.16 ₪) ■  
 גבע (40.85 ₪) ■  
 שפל (119.27 ₪) ■

הסטוריית צריכה בקוט"ש

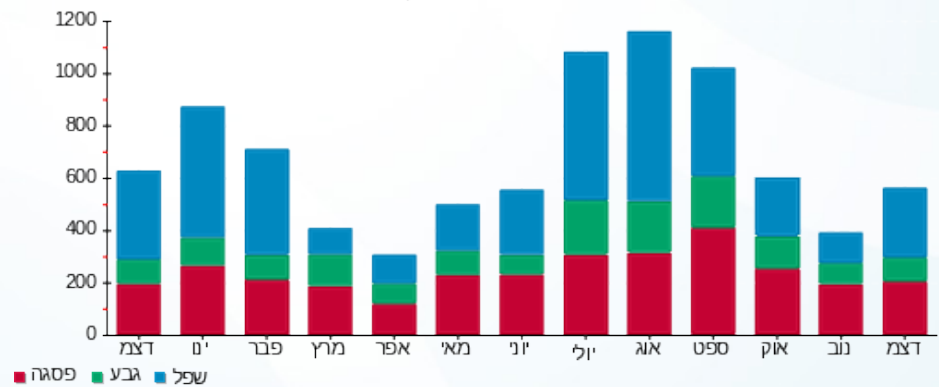

13/01/21 תאריך הפקה:  
 31/12/20 תאריך קריאה נוכחית:  
 01/12/20 תאריך קריאה קודמת:

שם דייר: ראשי - סולארי מסחר  
 שם אתר: קיבוץ להבות חביבה השכונה החדשה

לקוח/ה נכבד/ה, אנו מתכבדים להגיש את חישוב צריכת החשמל לתקופה 01/12/20 - 31/12/20:

ראשי - סולארי מסחר - 4 - 16193890 (3x16)

סוג תעריף	סוג צריכה	קריאה קודמת	קריאה נוכחית	סה"כ צריכה בקוט"ש	מחיר לקוט"ש בא"ג	סה"כ לתשלום
			31/12/20	01/12/20	פרטי חשבון עבור תאריכים:	
767		15,702.38	16,699.40	997.02	44.84	447.06 ₪

סה"כ לדייר:

שיא ביקוש	סה"כ
26.19	997.02
	447.06 ₪

19.97 ₪	תשלום קבוע	
1.77 ₪	תשלום עבור גודל חיבור בKVA (3x16)	
468.81 ₪	סה"כ לתשלום	לא כולל מע"מ

התפלגות חיוב בש"ח לפי תעו"ז

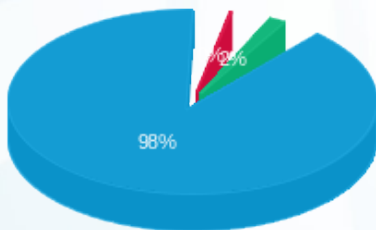

פסגה (0.83 ₪) ■  
 גבע (7.71 ₪) ■  
 שפל (438.53 ₪) ■

הסטוריית צריכה בקוט"ש

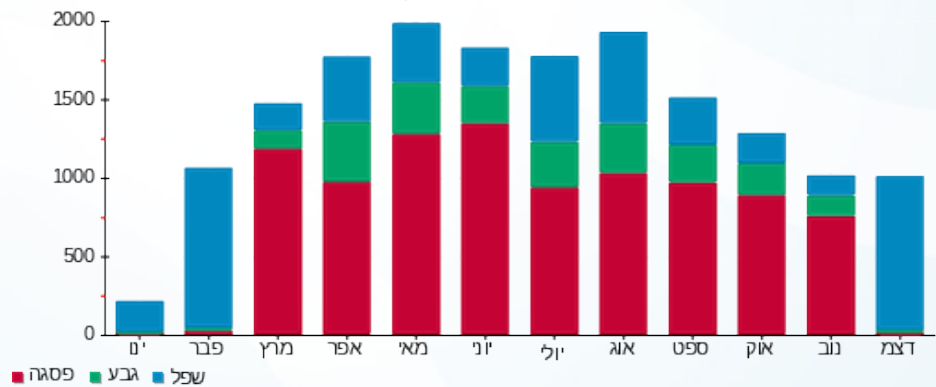

13/01/21 תאריך הפקה:  
 31/12/20 תאריך קריאה נוכחית:  
 01/12/20 תאריך קריאה קודמת:

שם דייר: שייבר להר ערד והילה (אלון נטע)  
 שם אתר: קיבוץ להבות חביבה השכונה החדשה

לקוח/ה נכבד/ה, אנו מתכבדים להגיש את חישוב צריכת החשמל לתקופה 01/12/20 - 31/12/20:

שייבר להר ערד והילה (אלון נטע) - 1 - 13140978(0x0)

סוג תעריף	סוג צריכה	קריאה קודמת	קריאה נוכחית	סה"כ צריכה בקוט"ש	מחיר לקוט"ש בא"ג	סה"כ לתשלום
פרטי חשבון עבור תאריכים:		01/12/20	31/12/20			
767		24,735.80	25,237.00	501.20	44.84	224.74 ₪

סה"כ לדייר:

שיא ביקוש	סה"כ
	501.20
	224.74 ₪

19.97 ₪	תשלום קבוע	
0.00 ₪	תשלום עבור גודל חיבור בKVA (0x0)	
244.71 ₪	סה"כ לתשלום	לא כולל מע"מ

התפלגות חיוב בש"ח לפי תעו"ז

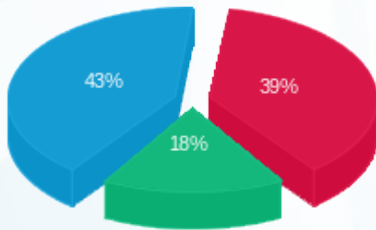

פסגה (₪ 88.56)  
 גבע (₪ 39.46)  
 שפל (₪ 96.72)

הסטוריית צריכה בקוט"ש

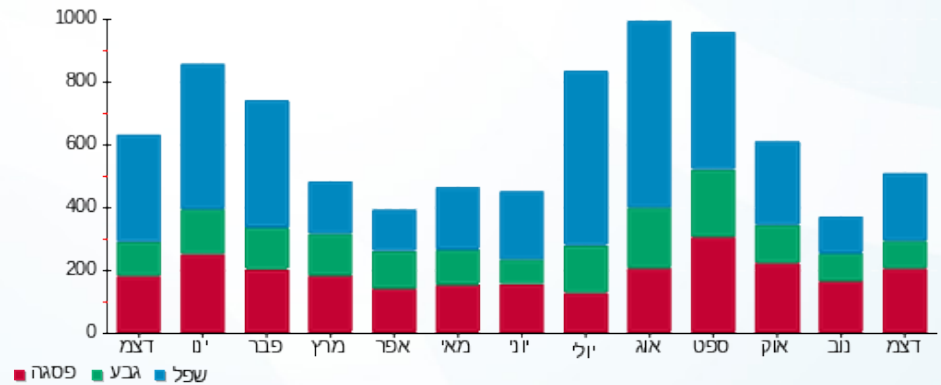

13/01/21 תאריך הפקה:  
 31/12/20 תאריך קריאה נוכחית:  
 01/12/20 תאריך קריאה קודמת:

שם דייר: שקד ניר ועינב  
 שם אתר: קיבוץ להבות חביבה השכונה החדשה

לקוח/ה נכבד/ה, אנו מתכבדים להגיש את חישוב צריכת החשמל לתקופה 01/12/20 - 31/12/20:

שקד ניר ועינב - 1 - 13140973(0x0)

סוג תעריף	סוג צריכה	קריאה קודמת	קריאה נוכחית	סה"כ צריכה בקוט"ש	מחיר לקוט"ש בא"ג	סה"כ לתשלום
פרטי חשבון עבור תאריכים:		01/12/20	31/12/20			
767		29,021.10	31,006.80	1,985.70	44.84	890.39 ₪

סה"כ לדייר:

שיא ביקוש	סה"כ
	1,985.70
	890.39 ₪

19.97 ₪	תשלום קבוע	
0.00 ₪	תשלום עבור גודל חיבור בKVA (0x0)	
910.36 ₪	סה"כ לתשלום	לא כולל מע"מ

התפלגות חיוב בש"ח לפי תעו"ז

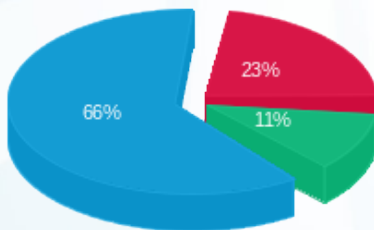

פסגה (203.80 ₪) ■  
 גבע (100.44 ₪) ■  
 שפל (586.15 ₪) ■

הסטוריית צריכה בקוט"ש

