

13/01/21 תאריך הפקה:
 31/12/20 תאריך קריאה נוכחית:
 01/12/20 תאריך קריאה קודמת:

שם דייר: אגם יפעת ויותם - 2031B
 שם אתר: קיבוץ להבות חביבה

לקוח/ה נכבד/ה, אנו מתכבדים להגיש את חישוב צריכת החשמל לתקופה 01/12/20 - 31/12/20:

אגם יפעת ויותם - 1 - 81025663 (0x0) - 2031B

| סוג תעריף | סוג צריכה | קריאה קודמת | קריאה נוכחית | סה"כ צריכה בקוט"ש | מחיר לקוט"ש בא"ג | סה"כ לתשלום |
|--------------------------|-----------|-------------|--------------|-------------------|------------------|-------------|
| פרטי חשבון עבור תאריכים: | | 01/12/20 | 31/12/20 | | | |
| 767 | | 72,692.16 | 73,864.21 | 1,172.05 | 44.84 | 525.55 ₪ |

סה"כ לדייר:

| שיא ביקוש | סה"כ |
|-----------|----------|
| 11.35 | 1,172.05 |
| | 525.55 ₪ |

| ת.ד | תשלום קבוע | סה"כ לתשלום |
|-----------|------------|----------------------------------|
| 341 | 19.97 ₪ | |
| | 0.00 ₪ | |
| | 545.52 ₪ | |
| | 92.74 ₪ | |
| | 638.26 ₪ | |
| כולל מע"מ | | |
| | | תשלום עבור גודל חיבור בKVA (0x0) |
| | | סה"כ |
| | | מע"מ 17.00% |

התפלגות חיוב בש"ח לפי תעו"ז

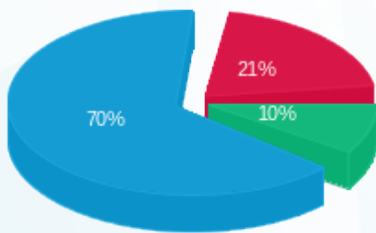

פסגה (108.92 ₪) - 21%
 גבע (50.94 ₪) - 10%
 שפל (365.68 ₪) - 70%

הסטוריית צריכה בקוט"ש

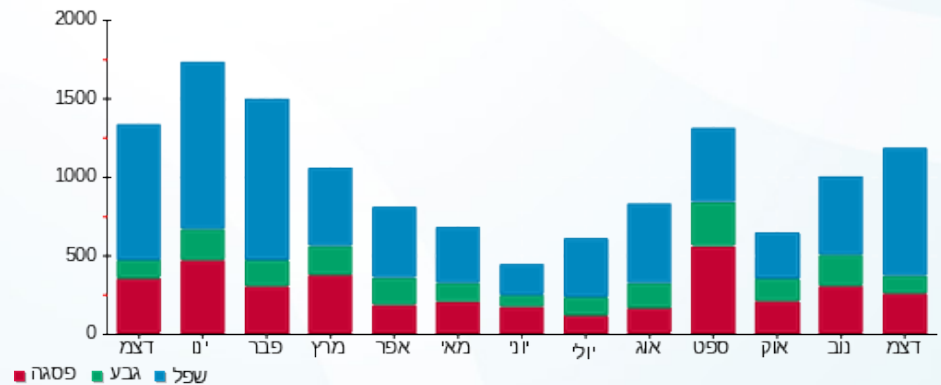

13/01/21 תאריך הפקה:
 31/12/20 תאריך קריאה נוכחית:
 01/12/20 תאריך קריאה קודמת:

שם דייר: אגרנט אוהד וניצן - 3681B
 שם אתר: קיבוץ להבות חביבה

לקוח/ה נכבד/ה, אנו מתכבדים להגיש את חישוב צריכת החשמל לתקופה 01/12/20 - 31/12/20:

אגרנט אוהד וניצן - 1 - (0x0)81024429 - 3681B

| סוג תעריף | סוג צריכה | קריאה קודמת | קריאה נוכחית | סה"כ צריכה בקוט"ש | מחיר לקוט"ש בא"ג | סה"כ לתשלום |
|--------------------------|-----------|-------------|--------------|-------------------|------------------|-------------|
| פרטי חשבון עבור תאריכים: | | 01/12/20 | 31/12/20 | | | |
| 767 | | 78,185.21 | 79,430.54 | 1,245.33 | 44.84 | 558.41 ₪ |

סה"כ לדייר:

| סה"כ | שיא ביקוש |
|----------|-----------|
| 1,245.33 | 13.07 |
| 558.41 ₪ | |

| | |
|------------------|---------------------------------------------------------------------------------------------------|
| 19.97 ₪ | תשלום קבוע תשלום עבור גודל חיבור בKVA (0x0) סה"כ מע"מ 17.00% |
| 0.00 ₪ | |
| 578.38 ₪ | |
| 98.32 ₪ | |
| 676.70 ₪ | סה"כ לתשלום |
| כולל מע"מ | |

התפלגות חיוב בש"ח לפי תעו"ז

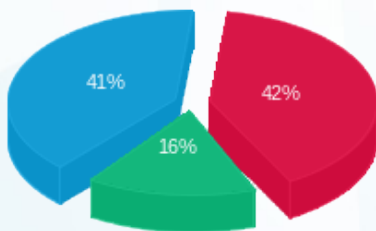

פסגה (236.20 ₪) ■
 גבע (90.95 ₪) ■
 שפל (231.26 ₪) ■

הסטוריית צריכה בקוט"ש

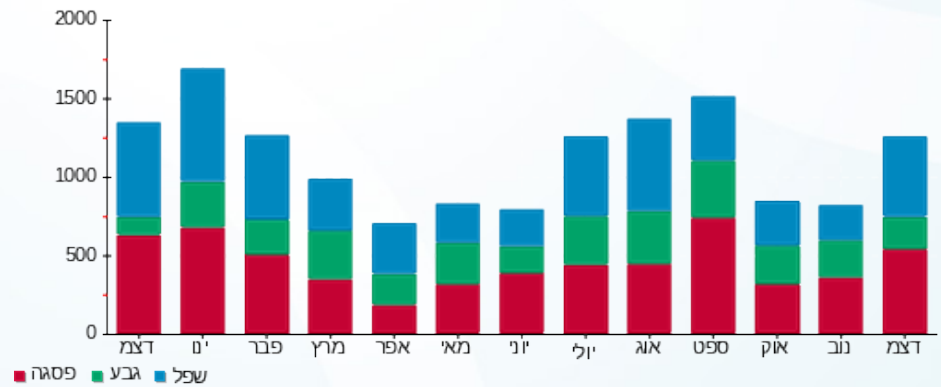

13/01/21 תאריך הפקה:
 31/12/20 תאריך קריאה נוכחי:
 01/12/20 תאריך קריאה קודמת:

שם דייר: אדר אליקו ורויטל - 3391K
 שם אתר: קיבוץ להבות חביבה

לקוח/ה נכבד/ה, אנו מתכבדים להגיש את חישוב צריכת החשמל לתקופה 01/12/20 - 31/12/20:

אדר אליקו ורויטל - 1 - 81026353 (0x0) - 3391K

| סוג תעריף | סוג צריכה | קריאה קודמת | קריאה נוכחית | סה"כ צריכה בקוט"ש | מחיר לקוט"ש בא"ג | סה"כ לתשלום |
|--------------------------|-----------|-------------|--------------|-------------------|------------------|-------------|
| פרטי חשבון עבור תאריכים: | | | | | | |
| 777 | פסגה | 01/12/20 | 31/12/20 | 375.13 | 93.10 | 349.25 ₪ |
| 778 | גבע | 14,241.02 | 14,447.22 | 206.20 | 56.22 | 115.93 ₪ |
| 779 | שפל | 32,400.60 | 33,058.98 | 658.39 | 34.70 | 228.46 ₪ |

סה"כ לדייר:

| פסגה | גבע | שפל | סה"כ | שיא ביקוש |
|----------|----------|----------|----------|-----------|
| 375.13 | 206.20 | 658.39 | 1,239.72 | 9.42 |
| ₪ 349.25 | ₪ 115.93 | ₪ 228.46 | ₪ 693.63 | |

סה"כ צריכה
 סה"כ לתשלום

| | | |
|-----------|----------------------------------|----------|
| ת.ד. 229 | תשלום קבוע | ₪ 36.10 |
| | תשלום עבור גודל חיבור בKVA (0x0) | ₪ 0.00 |
| | סה"כ | ₪ 729.73 |
| | מע"מ 17.00% | ₪ 124.05 |
| כולל מע"מ | סה"כ לתשלום | ₪ 853.79 |

התפלגות חיוב בש"ח לפי תעו"ז

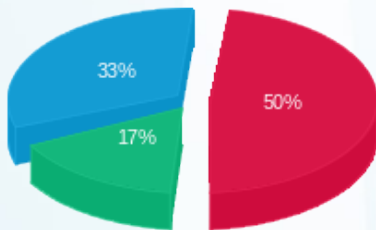

פסגה (₪ 349.25) 50%
 גבע (₪ 115.93) 33%
 שפל (₪ 228.46) 17%

הסטוריית צריכה בקוט"ש

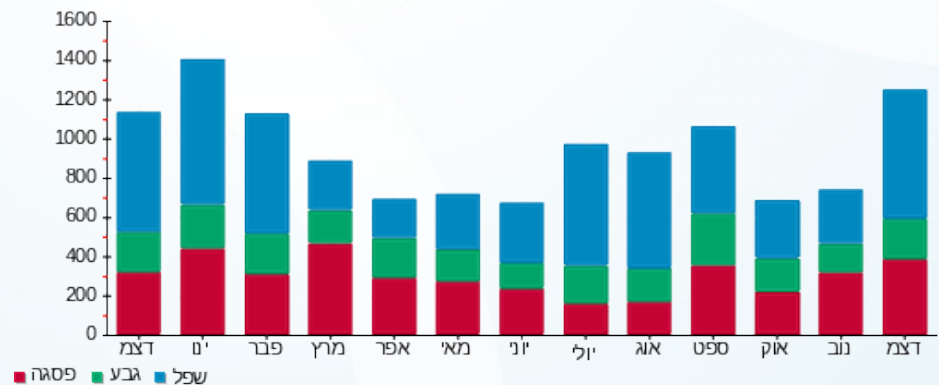



13/01/21

תאריך הפקדה:

שם דייר: אהרון דבי ויעקב - 3622B

31/12/20

תאריך קריאה נוכחית:

שם אתר: קיבוץ להבות חביבה

01/12/20

תאריך קריאה קודמת:

לקוח/ה נכבד/ה, אנו מתכבדים להגיש את חישוב צריכת החשמל לתקופה 01/12/20 - 31/12/20:

אהרון דבי ויעקב - 1 - 3622B - (0x0)81026049

| סוג תעריף | סוג צריכה | קריאה קודמת | קריאה נוכחית | סה"כ צריכה בקוט"ש | מחיר לקוט"ש בא"ג | סה"כ לתשלום |
|--------------------------|-----------|-------------|--------------|-------------------|------------------|-------------|
| פרטי חשבון עבור תאריכים: | | | | | | |
| 777 | פסגה | 01/12/20 | 31/12/20 | 208.87 | 93.10 | 194.46 ₪ |
| 778 | גבע | 12,569.70 | 12,642.33 | 72.63 | 56.22 | 40.83 ₪ |
| 779 | שפל | 28,289.48 | 28,773.85 | 484.37 | 34.70 | 168.08 ₪ |

סה"כ לדייר:

| פסגה | גבע | שפל | סה"כ | שיא ביקוש |
|----------|---------|----------|----------|-----------|
| 208.87 | 72.63 | 484.37 | 765.87 | 6.67 |
| 194.46 ₪ | 40.83 ₪ | 168.08 ₪ | 403.37 ₪ | |

סה"כ צריכה

סה"כ לתשלום

| | | |
|-----------|----------------------------------|----------|
| 258 ת.ד. | תשלום קבוע | 36.10 ₪ |
| | תשלום עבור גודל חיבור בKVA (0x0) | 0.00 ₪ |
| | סה"כ | 439.47 ₪ |
| | מע"מ 17.00% | 74.71 ₪ |
| כולל מע"מ | סה"כ לתשלום | 514.18 ₪ |

התפלגות חיוב בש"ח לפי תעו"ז

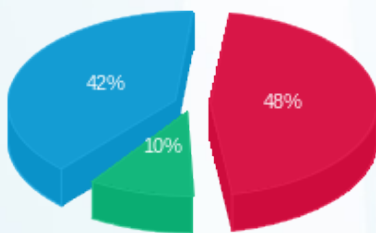

פסגה (194.46 ₪) 48%
 גבע (40.83 ₪) 10%
 שפל (168.08 ₪) 42%

הסטוריית צריכה בקוט"ש

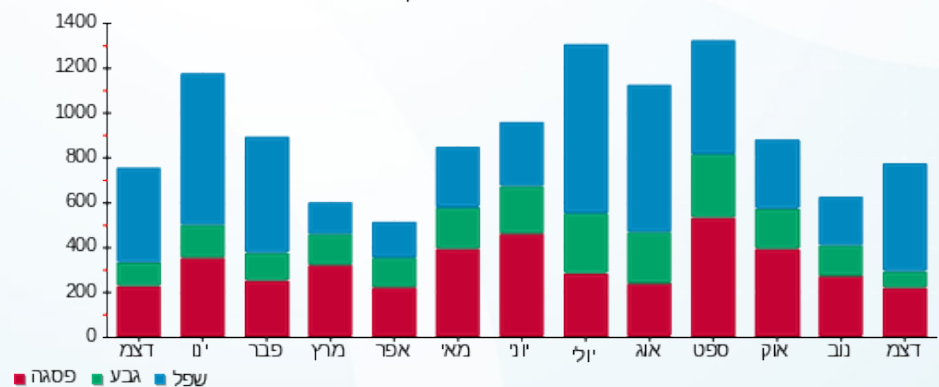

13/01/21 תאריך הפקה:
 31/12/20 תאריך קריאה נוכחית:
 01/12/20 תאריך קריאה קודמת:

שם דייר: אופשטיין הילה ואלעד - 2752A
 שם אתר: קיבוץ להבות חביבה

לקוח/ה נכבד/ה, אנו מתכבדים להגיש את חישוב צריכת החשמל לתקופה 01/12/20 - 31/12/20:

אופשטיין הילה ואלעד - 1 - 81025705 (0x0) - 2752A

| סוג תעריף | סוג צריכה | קריאה קודמת | קריאה נוכחית | סה"כ צריכה בקוט"ש | מחיר לקוט"ש בא"ג | סה"כ לתשלום |
|--------------------------|-----------|-------------|--------------|-------------------|------------------|-------------|
| פרטי חשבון עבור תאריכים: | | 01/12/20 | 31/12/20 | | | |
| 767 | | 103,736.25 | 104,628.29 | 892.04 | 44.84 | 399.99 ₪ |

סה"כ לדייר:

| סה"כ | שיא ביקוש |
|----------|-----------|
| 892.04 | 8.57 |
| ₪ 399.99 | |

| ת.ד 7 | תשלום קבוע | תשלום עבור גודל חיבור בKVA (0x0) | סה"כ | מע"מ 17.00% | סה"כ לתשלום | כולל מע"מ |
|---------|------------|----------------------------------|---------|-------------|-------------|-----------|
| 19.97 ₪ | 0.00 ₪ | 419.96 ₪ | 71.39 ₪ | 491.36 ₪ | | |

התפלגות חיוב בש"ח לפי תעו"ז

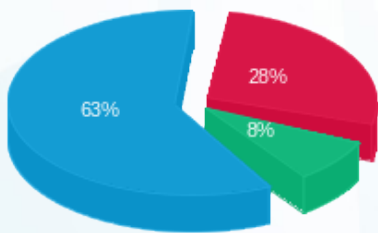

פסגה (₪ 113.79) ■
 גבע (₪ 33.38) ■
 שפל (₪ 252.82) ■

הסטוריית צריכה בקוט"ש

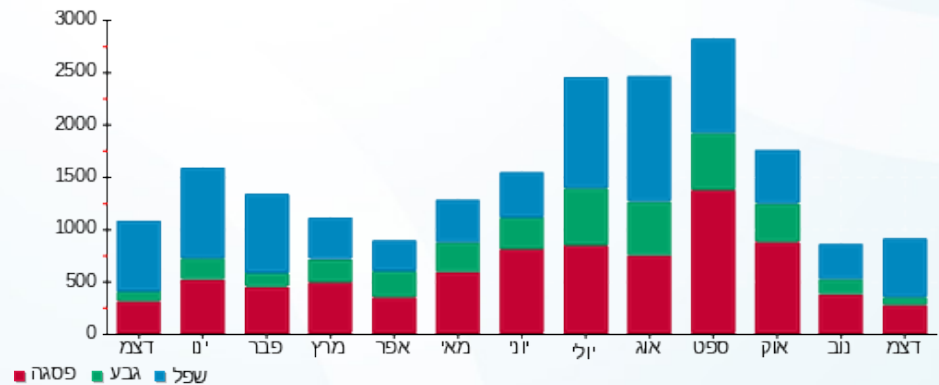

13/01/21 תאריך הפקה:
 31/12/20 תאריך קריאה נוכחית:
 01/12/20 תאריך קריאה קודמת:

שם דייר: אורי וסילביה - 2782A
 שם אתר: קיבוץ להבות חביבה

לקוח/ה נכבד/ה, אנו מתכבדים להגיש את חישוב צריכת החשמל לתקופה 01/12/20 - 31/12/20:

חדש אורי וסילביה - 1 - 81025458(0x0) - 2782A

| סוג תעריף | סוג צריכה | קריאה קודמת | קריאה נוכחית | סה"כ צריכה בקוט"ש | מחיר לקוט"ש בא"ג | סה"כ לתשלום |
|--------------------------|-----------|-------------|--------------|-------------------|------------------|-------------|
| פרטי חשבון עבור תאריכים: | | 01/12/20 | 31/12/20 | | | |
| 767 | | 149,806.23 | 153,165.12 | 3,358.89 | 44.84 | 1,506.13 ₪ |

סה"כ לדייר:

| שיא ביקוש | סה"כ |
|-----------|------------|
| 10.55 | 3,358.89 |
| | 1,506.13 ₪ |

| ת.ד | תשלום קבוע | סה"כ לתשלום |
|------------------|-----------------------------------------|-------------------|
| 374 | 19.97 ₪ | |
| | 0.00 ₪ | |
| | 1,526.10 ₪ | |
| | 259.44 ₪ | |
| | תשלום עבור גודל חיבור בKVA (0x0) | |
| | סה"כ | |
| | מע"מ 17.00% | |
| כולל מע"מ | | 1,785.53 ₪ |

התפלגות חיוב בש"ח לפי תעו"ז

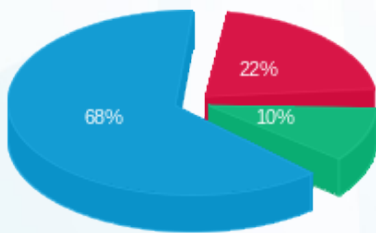

■ פסגה (₪ 325.55)
 ■ גבע (₪ 157.44)
 ■ שפל (₪ 1,023.14)

הסטוריית צריכה בקוט"ש

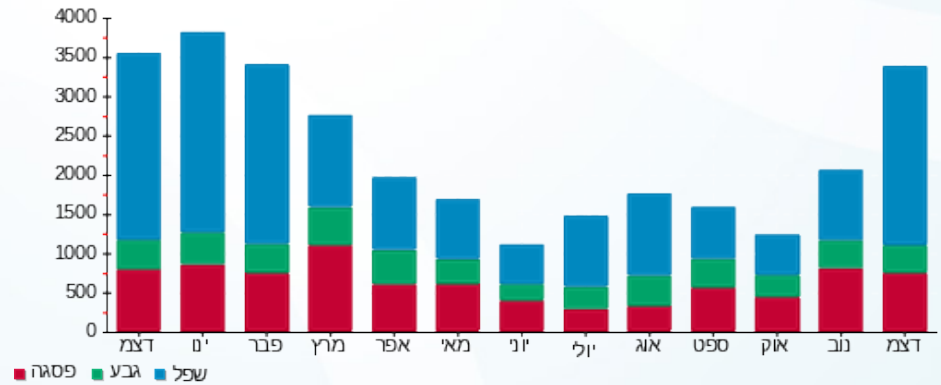



13/01/21 תאריך הפקה:
 31/12/20 תאריך קריאה נוכחית:
 01/12/20 תאריך קריאה קודמת:

שם דייר: אושמן ברכה (דייר נחמני משה) - 3113K
 שם אתר: קיבוץ להבות חביבה

לקוח/ה נכבד/ה, אנו מתכבדים להגיש את חישוב צריכת החשמל לתקופה 01/12/20 - 31/12/20:

אושמן ברכה (דייר נחמני משה) - 1 - 3113K - (0x0)81026484

| סוג תעריף | סוג צריכה | קריאה קודמת | קריאה נוכחית | סה"כ צריכה בקוט"ש | מחיר לקוט"ש בא"ג | סה"כ לתשלום |
|--------------------------|-----------|-------------|--------------|-------------------|------------------|-------------|
| פרטי חשבון עבור תאריכים: | | | | | | |
| 777 | פסגה | 01/12/20 | 31/12/20 | 284.04 | 93.10 | 264.44 ₪ |
| 778 | גבע | 6,312.23 | 6,460.88 | 148.65 | 56.22 | 83.57 ₪ |
| 779 | שפל | 18,247.72 | 18,769.57 | 521.85 | 34.70 | 181.08 ₪ |

סה"כ לדייר:

| פסגה | גבע | שפל | סה"כ | שיא ביקוש |
|----------|---------|----------|----------|-----------|
| 284.04 | 148.65 | 521.85 | 954.53 | 8.46 |
| 264.44 ₪ | 83.57 ₪ | 181.08 ₪ | 529.09 ₪ | |

סה"כ צריכה
 סה"כ לתשלום

| | | |
|-----------|----------------------------------|----------|
| ת.ד. 357 | תשלום קבוע | 36.10 ₪ |
| | תשלום עבור גודל חיבור בKVA (0x0) | 0.00 ₪ |
| | סה"כ | 565.19 ₪ |
| | מע"מ 17.00% | 96.08 ₪ |
| כולל מע"מ | סה"כ לתשלום | 661.27 ₪ |

התפלגות חיוב בש"ח לפי תעו"ז

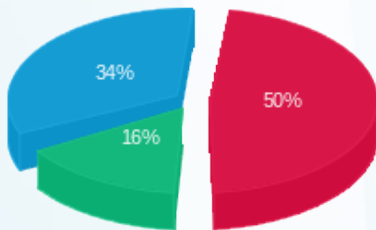

פסגה (264.44 ₪) - 50%
 גבע (83.57 ₪) - 16%
 שפל (181.08 ₪) - 34%

הסטוריית צריכה בקוט"ש

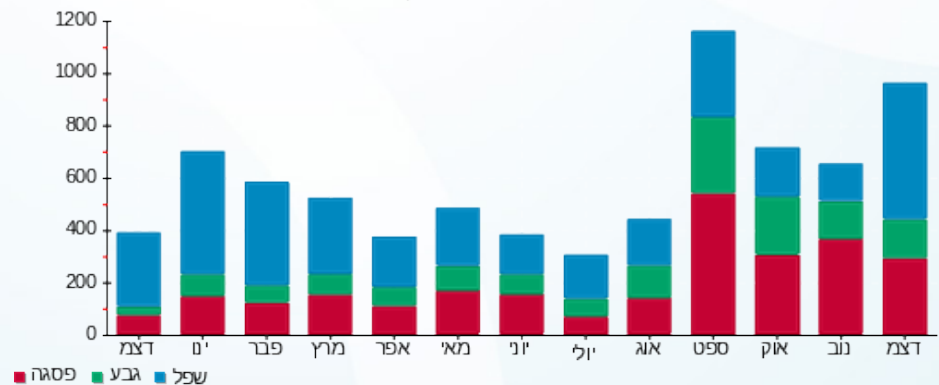

13/01/21 תאריך הפקה:
 31/12/20 תאריך קריאה נוכחית:
 01/12/20 תאריך קריאה קודמת:

שם דייר: אושמן מיה ופיני - 3541B
 שם אתר: קיבוץ להבות חביבה

לקוח/ה נכבד/ה, אנו מתכבדים להגיש את חישוב צריכת החשמל לתקופה 01/12/20 - 31/12/20:

אושמן מיה ופיני - 1 - 81025171 (0x0) - 3541B

| סוג תעריף | סוג צריכה | קריאה קודמת | קריאה נוכחית | סה"כ צריכה בקוט"ש | מחיר לקוט"ש בא"ג | סה"כ לתשלום |
|--------------------------|-----------|-------------|--------------|-------------------|------------------|-------------|
| פרטי חשבון עבור תאריכים: | | 01/12/20 | 31/12/20 | | | |
| 767 | | 99,134.85 | 101,225.20 | 2,090.35 | 44.84 | 937.31 ₪ |

סה"כ לדייר:

| שיא ביקוש | סה"כ |
|-----------|----------|
| 12.78 | 2,090.35 |
| | 937.31 ₪ |

| ת.ד | תשלום קבוע | תשלום עבור גודל חיבור בKVA (0x0) | סה"כ | מע"מ 17.00% | סה"כ לתשלום |
|-----------|------------|----------------------------------|----------|-------------|-------------|
| 373 | 19.97 ₪ | 0.00 ₪ | 957.28 ₪ | 162.74 ₪ | 1,120.02 ₪ |
| כולל מע"מ | | | | | |

התפלגות חיוב בש"ח לפי תעו"ז

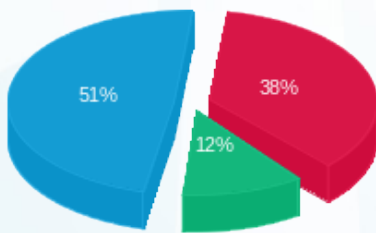

פסגה (351.55 ₪) - 51%
 גבע (109.91 ₪) - 12%
 שפל (475.86 ₪) - 38%

הסטוריית צריכה בקוט"ש

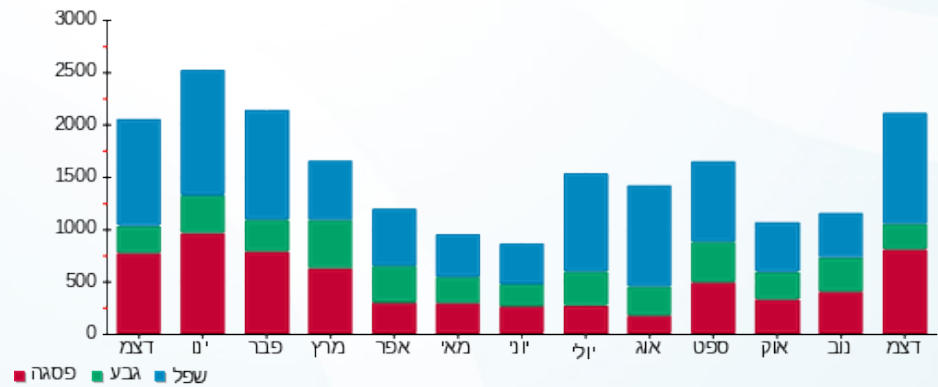

13/01/21 תאריך הפקה:
 31/12/20 תאריך קריאה נוכחית:
 01/12/20 תאריך קריאה קודמת:

שם דייר: אושרוב רפי ודומיניק - 3401K
 שם אתר: קיבוץ להבות חביבה

לקוח/ה נכבד/ה, אנו מתכבדים להגיש את חישוב צריכת החשמל לתקופה 01/12/20 - 31/12/20:

אשרוב רפי ודומיניק - 1 - (0x0)81025802 - 3401K

| סוג תעריף | סוג צריכה | קריאה קודמת | קריאה נוכחית | סה"כ צריכה בקוט"ש | מחיר לקוט"ש בא"ג | סה"כ לתשלום |
|--------------------------|-----------|-------------|--------------|-------------------|------------------|-------------|
| פרטי חשבון עבור תאריכים: | | 01/12/20 | 31/12/20 | | | |
| 767 | | 49,845.86 | 50,362.37 | 516.51 | 44.84 | 231.60 ₪ |

סה"כ לדייר:

| סה"כ | שיא ביקוש |
|----------|-----------|
| 516.51 | 8.33 |
| 231.60 ₪ | |

| | | |
|-----------|----------------------------------|----------|
| ת.ד 340 | תשלום קבוע | 19.97 ₪ |
| | תשלום עבור גודל חיבור בKVA (0x0) | 0.00 ₪ |
| | סה"כ | 251.57 ₪ |
| | מע"מ 17.00% | 42.77 ₪ |
| כולל מע"מ | סה"כ לתשלום | 294.34 ₪ |

התפלגות חיוב בש"ח לפי תעו"ז

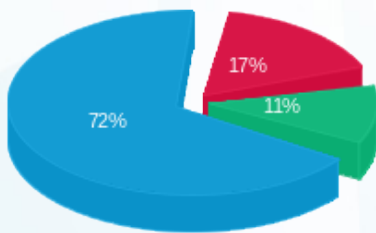

פסגה (39.41 ₪) ■
 גבע (26.05 ₪) ■
 שפל (166.14 ₪) ■

הסטוריית צריכה בקוט"ש

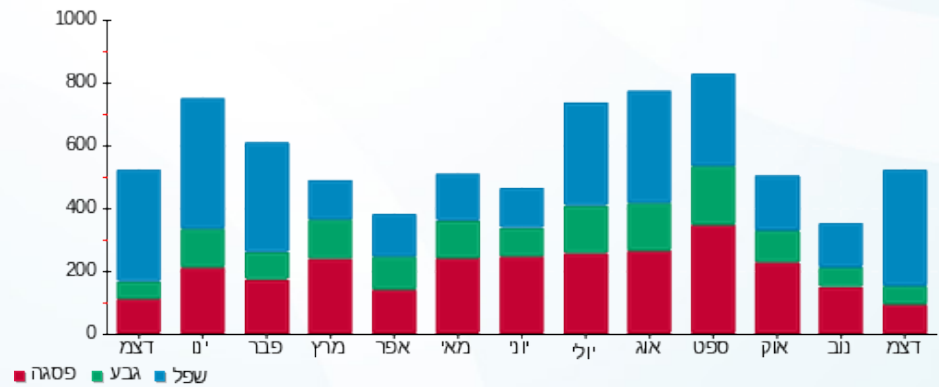



13/01/21

תאריך הפקה:

שם דייר: איזון נחשון - 3172K

31/12/20

תאריך קריאה נוכחית:

שם אתר: קיבוץ להבות חביבה

01/12/20

תאריך קריאה קודמת:

לקוח/ה נכבד/ה, אנו מתכבדים להגיש את חישוב צריכת החשמל לתקופה 01/12/20 - 31/12/20:

איזון נחשון - 1 - (0x0)81026479 - 3172K

| סוג תעריף | סוג צריכה | קריאה קודמת | קריאה נוכחית | סה"כ צריכה בקוט"ש | מחיר לקוט"ש בא"ג | סה"כ לתשלום |
|--------------------------|-----------|-------------|--------------|-------------------|------------------|-------------|
| פרטי חשבון עבור תאריכים: | | 01/12/20 | 31/12/20 | | | |
| 757 | | 34,112.66 | 34,357.84 | 245.19 | 44.84 | 109.94 ₪ |

סה"כ לדייר:

| שיא ביקוש | סה"כ |
|-----------|----------|
| 6.59 | 245.19 |
| | 109.94 ₪ |

| | | |
|----------|---------------------------------------------------------------------------------------------------|------------------|
| 18.78 ₪ | תשלום קבוע תשלום עבור גודל חיבור בKVA (0x0) סה"כ מע"מ 17.00% | ת.ד. 349 |
| 0.00 ₪ | | |
| 128.72 ₪ | | |
| 21.88 ₪ | | |
| 150.60 ₪ | סה"כ לתשלום | כולל מע"מ |

התפלגות חיוב בש"ח לפי תעו"ז

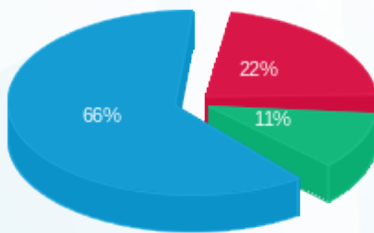

- פסגה (24.68 ₪)
- גבע (12.19 ₪)
- שפל (73.07 ₪)

הסטוריית צריכה בקוט"ש

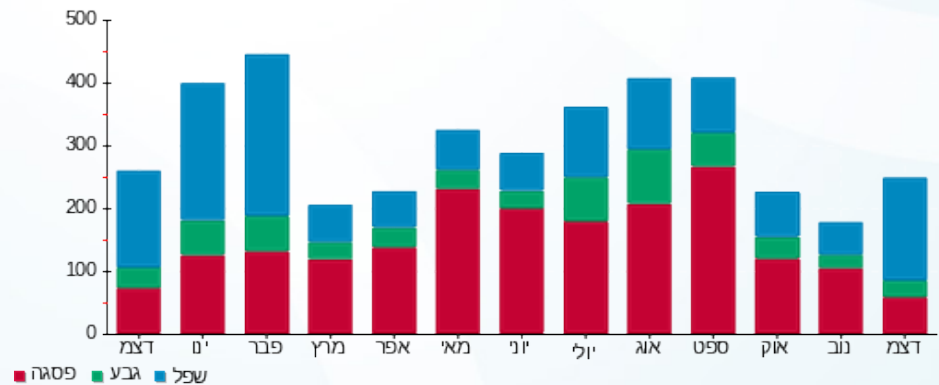



13/01/21 תאריך הפקה:
 31/12/20 תאריך קריאה נוכחית:
 01/12/20 תאריך קריאה קודמת:

שם דייר: אייכלר גדליה - 3432K
 שם אתר: קיבוץ להבות חביבה

לקוח/ה נכבד/ה, אנו מתכבדים להגיש את חישוב צריכת החשמל לתקופה 01/12/20 - 31/12/20:

אייכלר גדליה - 1 - 81025649 (0x0) - 3432K

| סה"כ לתשלום | מחיר לקוט"ש בא"ג | סה"כ צריכה בקוט"ש | קריאה נוכחית | קריאה קודמת | סוג צריכה | סוג תעריף |
|-------------|------------------|-------------------|--------------|-------------|-----------|--------------------------|
| | | | 31/12/20 | 01/12/20 | | פרטי חשבון עבור תאריכים: |
| ₪ 53.71 | 93.10 | 57.69 | 4,820.27 | 4,762.58 | פסגה | 777 |
| ₪ 11.16 | 56.22 | 19.85 | 3,523.53 | 3,503.68 | גבע | 778 |
| ₪ 65.27 | 34.70 | 188.11 | 12,459.38 | 12,271.27 | שפל | 779 |

סה"כ לדייר:

| שיא ביקוש | סה"כ | שפל | גבע | פסגה |
|-----------|----------|---------|---------|---------|
| 4.43 | 265.65 | 188.11 | 19.85 | 57.69 |
| | ₪ 130.14 | ₪ 65.27 | ₪ 11.16 | ₪ 53.71 |

סה"כ צריכה
 סה"כ לתשלום

| | | |
|----------|---------------------------------------------------------------------------------------------------|------------------|
| ₪ 36.10 | תשלום קבוע תשלום עבור גודל חיבור בKVA (0x0) סה"כ מע"מ 17.00% | ת.ד. 318 |
| ₪ 0.00 | | |
| ₪ 166.24 | | |
| ₪ 28.26 | | |
| ₪ 194.51 | סה"כ לתשלום | כולל מע"מ |

התפלגות חיוב בש"ח לפי תעו"ז

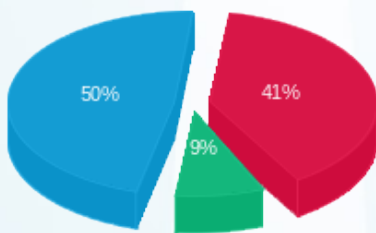

פסגה (₪ 53.71)
 גבע (₪ 11.16)
 שפל (₪ 65.27)

הסטוריית צריכה בקוט"ש

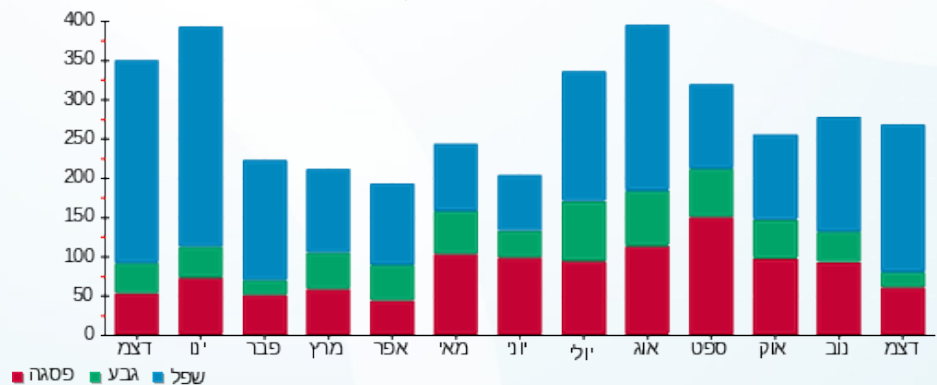

13/01/21 תאריך הפקה:
 31/12/20 תאריך קריאה נוכחית:
 01/12/20 תאריך קריאה קודמת:

שם דייר: אייכלר שמחה - 5011K
 שם אתר: קיבוץ להבות חביבה

לקוח/ה נכבד/ה, אנו מתכבדים להגיש את חישוב צריכת החשמל לתקופה 01/12/20 - 31/12/20:

אייכלר שמחה - 1 - (0x0)81025660 - 5011K

| סוג תעריף | סוג צריכה | קריאה קודמת | קריאה נוכחית | סה"כ צריכה בקוט"ש | מחיר לקוט"ש בא"ג | סה"כ לתשלום |
|--------------------------|-----------|-------------|--------------|-------------------|------------------|-------------|
| פרטי חשבון עבור תאריכים: | | 01/12/20 | 31/12/20 | | | |
| 767 | | 36,375.88 | 36,595.12 | 219.24 | 44.84 | 98.31 ₪ |

סה"כ לדייר:

| שיא ביקוש | סה"כ |
|-----------|---------|
| 4.62 | 219.24 |
| | 98.31 ₪ |

| | | |
|----------|---------------------------------------------------------------------------------------------------|------------------|
| 19.97 ₪ | תשלום קבוע תשלום עבור גודל חיבור בKVA (0x0) סה"כ מע"מ 17.00% | 383 ת.ד |
| 0.00 ₪ | | |
| 118.28 ₪ | | |
| 20.11 ₪ | | |
| 138.38 ₪ | סה"כ לתשלום | כולל מע"מ |

התפלגות חיוב בש"ח לפי תעו"ז

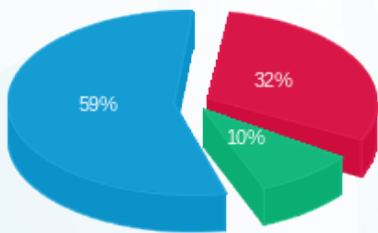

פסגה (31.07 ₪) ■
 גבע (9.50 ₪) ■
 שפל (57.73 ₪) ■

הסטוריית צריכה בקוט"ש

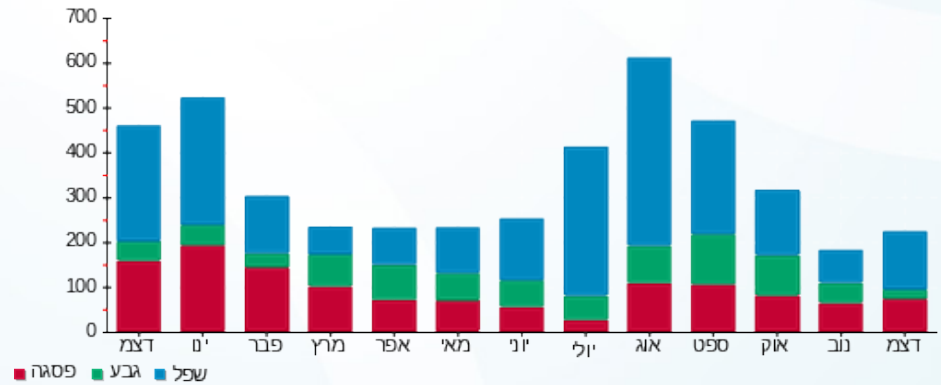

13/01/21 תאריך הפקדה:
 31/12/20 תאריך קריאה נוכחית:
 01/12/20 תאריך קריאה קודמת:

שם דייר: אלון עופר ומאיה - 2642B
 שם אתר: קיבוץ להבות חביבה

לקוח/ה נכבד/ה, אנו מתכבדים להגיש את חישוב צריכת החשמל לתקופה 01/12/20 - 31/12/20:

אלון עופר ומאיה - 1 - 81024535(0x0) - 2642B

| סוג תעריף | סוג צריכה | קריאה קודמת | קריאה נוכחית | סה"כ צריכה בקוט"ש | מחיר לקוט"ש בא"ג | סה"כ לתשלום |
|-----------|-----------|-------------|--------------|-------------------|------------------|-------------|
| | | 01/12/20 | 31/12/20 | | | |
| 767 | | 103,508.37 | 104,727.69 | 1,219.32 | 44.84 | 546.74 ₪ |

סה"כ לדייר:

| סה"כ | שיא ביקוש |
|----------|-----------|
| 1,219.32 | 15.08 |
| 546.74 ₪ | |

| | | |
|----------|----------------------------------------------------------------------------------------------------|------------------|
| 19.97 ₪ | תשלום קבוע תשלום עבור גודל חיבור ב-KVA (0x0) סה"כ מע"מ 17.00% | ת.ד 24 |
| 0.00 ₪ | | |
| 566.71 ₪ | | |
| 96.34 ₪ | | |
| 663.06 ₪ | סה"כ לתשלום | כולל מע"מ |

התפלגות חיוב בש"ח לפי תעו"ז

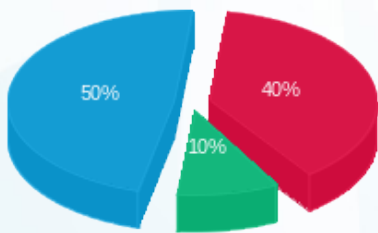

פסגה (218.81 ₪) - 50%
 גבע (53.24 ₪) - 10%
 שפל (274.70 ₪) - 40%

הסטוריית צריכה בקוט"ש

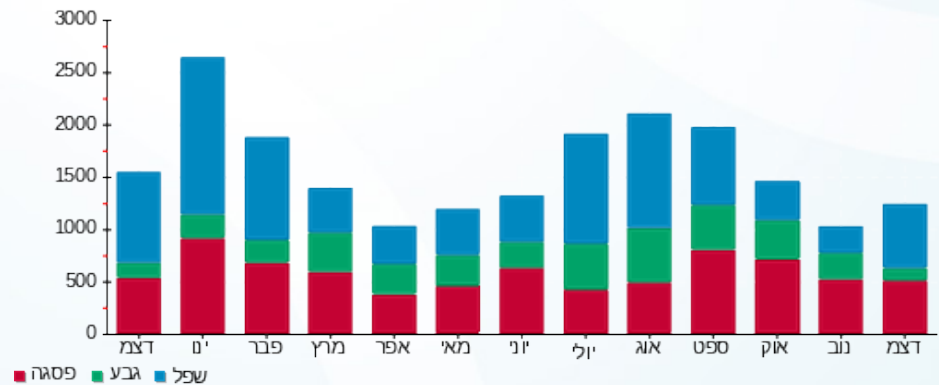

13/01/21 תאריך הפקה:
 31/12/20 תאריך קריאה נוכחית:
 01/12/20 תאריך קריאה קודמת:

שם דייר: אסולין ליאת ורמי - 2011B
 שם אתר: קיבוץ להבות חביבה

לקוח/ה נכבד/ה, אנו מתכבדים להגיש את חישוב צריכת החשמל לתקופה 01/12/20 - 31/12/20:

אסולין ליאת ורמי - 1 - 81025301(0x0) - 2011B

| סוג תעריף | סוג צריכה | קריאה קודמת | קריאה נוכחית | סה"כ צריכה בקוט"ש | מחיר לקוט"ש בא"ג | סה"כ לתשלום |
|--------------------------|-----------|-------------|--------------|-------------------|------------------|-------------|
| פרטי חשבון עבור תאריכים: | | 01/12/20 | 31/12/20 | | | |
| 767 | | 67,354.22 | 68,097.23 | 743.01 | 44.84 | 333.17 ₪ |

סה"כ לדייר:

| סה"כ | שיא ביקוש |
|----------|-----------|
| 743.01 | 6.09 |
| 333.17 ₪ | |

| ת.ד | תשלום קבוע | תשלום עבור גודל חיבור בKVA (0x0) | סה"כ | מע"מ 17.00% | סה"כ לתשלום |
|-----------|------------|----------------------------------|----------|-------------|-------------|
| 447 | 19.97 ₪ | 0.00 ₪ | 353.14 ₪ | 60.03 ₪ | 413.17 ₪ |
| כולל מע"מ | | | | | |

התפלגות חיוב בש"ח לפי תעו"ז

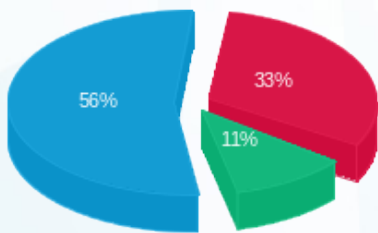

פסגה (₪ 108.73) ■
 גבע (₪ 37.26) ■
 שפל (₪ 187.17) ■

הסטוריית צריכה בקוט"ש

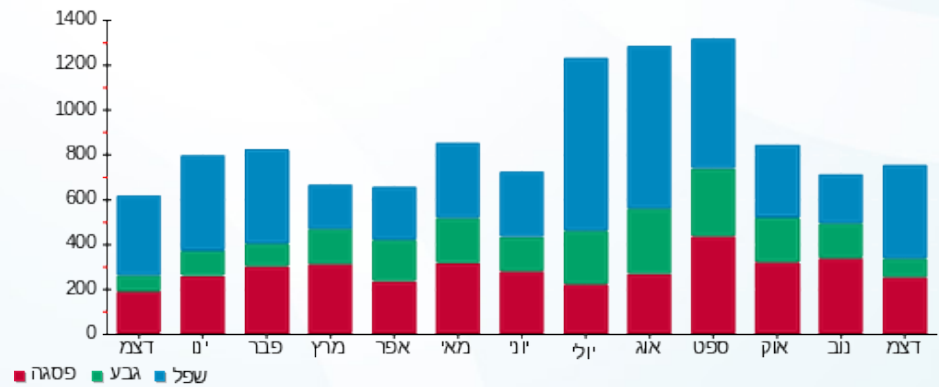

13/01/21 תאריך הפקה:
 31/12/20 תאריך קריאה נוכחית:
 01/12/20 תאריך קריאה קודמת:

שם דייר: אסטרון פלג ואילונה - 7082A
 שם אתר: קיבוץ להבות חביבה

לקוח/ה נכבד/ה, אנו מתכבדים להגיש את חישוב צריכת החשמל לתקופה 01/12/20 - 31/12/20:

אסטרון פלג ואילונה - 1 - 81026427(0x0) - 7082A

| סוג תעריף | סוג צריכה | קריאה קודמת | קריאה נוכחית | סה"כ צריכה בקוט"ש | מחיר לקוט"ש בא"ג | סה"כ לתשלום |
|--------------------------|-----------|-------------|--------------|-------------------|------------------|-------------|
| פרטי חשבון עבור תאריכים: | | 01/12/20 | 31/12/20 | | | |
| 767 | | 28,051.96 | 29,500.17 | 1,448.21 | 44.84 | 649.38 ₪ |

סה"כ לדייר:

| סה"כ | שיא ביקוש |
|----------|-----------|
| 1,448.21 | 8.36 |
| 649.38 ₪ | |

| תשלום קבוע | תשלום עבור גודל חיבור בKVA (0x0) | סה"כ | מע"מ 17.00% | סה"כ לתשלום | כולל מע"מ |
|------------|----------------------------------|----------|-------------|-------------|-----------|
| 19.97 ₪ | 0.00 ₪ | 669.35 ₪ | 113.79 ₪ | 783.14 ₪ | |

התפלגות חיוב בש"ח לפי תעו"ז

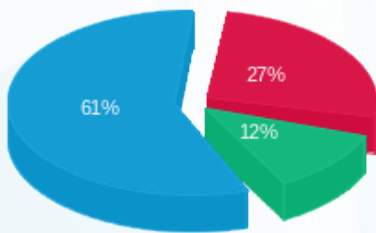

פסגה (176.09 ₪) - 27%
 גבע (78.24 ₪) - 12%
 שפל (395.04 ₪) - 61%

הסטוריית צריכה בקוט"ש

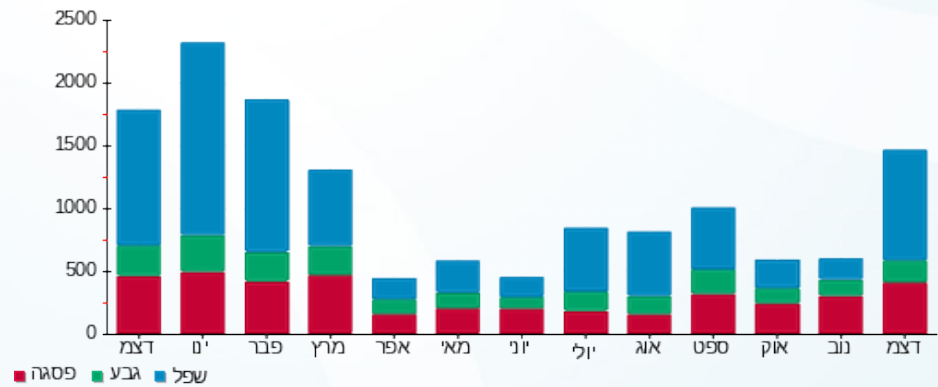

13/01/21 תאריך הפקדה:
 31/12/20 תאריך קריאה נוכחית:
 01/12/20 תאריך קריאה קודמת:

שם דייר: אקוקה ציפי ומיכה - 3573B
 שם אתר: קיבוץ להבות חביבה

לקוח/ה נכבד/ה, אנו מתכבדים להגיש את חישוב צריכת החשמל לתקופה 01/12/20 - 31/12/20:

אקוקה ציפי ומיכה - 1 - 81025795 (0x0) - 3573B

| סוג תעריף | סוג צריכה | קריאה קודמת | קריאה נוכחית | סה"כ צריכה בקוט"ש | מחיר לקוט"ש בא"ג | סה"כ לתשלום |
|--------------------------|-----------|-------------|--------------|-------------------|------------------|-------------|
| פרטי חשבון עבור תאריכים: | | | | | | |
| 777 | פסגה | 01/12/20 | 31/12/20 | 188.68 | 93.10 | 175.66 ₪ |
| 778 | גבע | 14,690.63 | 14,771.13 | 80.49 | 56.22 | 45.25 ₪ |
| 779 | שפל | 41,984.77 | 42,566.70 | 581.93 | 34.70 | 201.93 ₪ |

סה"כ לדייר:

| פסגה | גבע | שפל | סה"כ | שיא ביקוש |
|----------|---------|----------|----------|-----------|
| 188.68 | 80.49 | 581.93 | 851.10 | 5.74 |
| 175.66 ₪ | 45.25 ₪ | 201.93 ₪ | 422.84 ₪ | |

סה"כ צריכה
 סה"כ לתשלום

| | | |
|------------------|------------------------------------------|----------|
| ת.ד. 310 | תשלום קבוע | 36.10 ₪ |
| | תשלום עבור גודל חיבור ב-KVA (0x0) | 0.00 ₪ |
| | סה"כ | 458.94 ₪ |
| | מע"מ 17.00% | 78.02 ₪ |
| כולל מע"מ | סה"כ לתשלום | 536.96 ₪ |

התפלגות חיוב בש"ח לפי תעו"ז

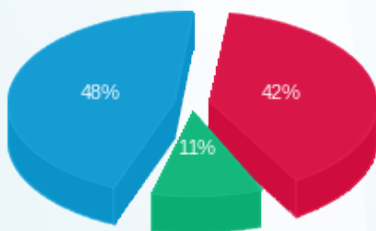

פסגה (175.66 ₪) 48%
 גבע (45.25 ₪) 11%
 שפל (201.93 ₪) 42%

הסטוריית צריכה בקוט"ש

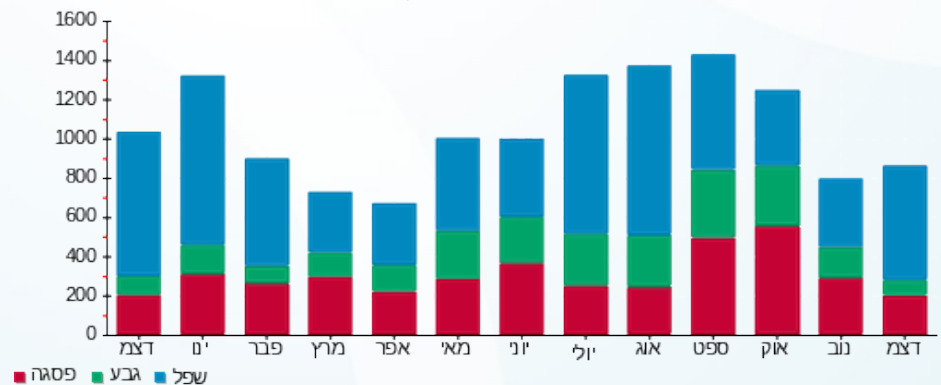

13/01/21 תאריך הפקה:
 31/12/20 תאריך קריאה נוכחית:
 01/12/20 תאריך קריאה קודמת:

שם דייר: ארד רון - 2831B
 שם אתר: קיבוץ להבות חביבה

לקוח/ה נכבד/ה, אנו מתכבדים להגיש את חישוב צריכת החשמל לתקופה 01/12/20 - 31/12/20:

ארד רון - 1 - 81025786 (0x0) - 2831B

| סוג תעריף | סוג צריכה | קריאה קודמת | קריאה נוכחית | סה"כ צריכה בקוט"ש | מחיר לקוט"ש בא"ג | סה"כ לתשלום |
|--------------------------|-----------|-------------|--------------|-------------------|------------------|-------------|
| פרטי חשבון עבור תאריכים: | | 01/12/20 | 31/12/20 | | | |
| 767 | | 16,370.12 | 17,082.30 | 712.18 | 44.84 | 319.34 ₪ |

סה"כ לדייר:

| שיא ביקוש | סה"כ |
|-----------|----------|
| 9.10 | 712.18 |
| | 319.34 ₪ |

| | |
|------------------|---------------------------------------------------------------------------------------------------|
| 19.97 ₪ | תשלום קבוע תשלום עבור גודל חיבור בKVA (0x0) סה"כ מע"מ 17.00% |
| 0.00 ₪ | |
| 339.31 ₪ | |
| 57.68 ₪ | |
| 396.99 ₪ | סה"כ לתשלום |
| כולל מע"מ | |

התפלגות חיוב בש"ח לפי תעו"ז

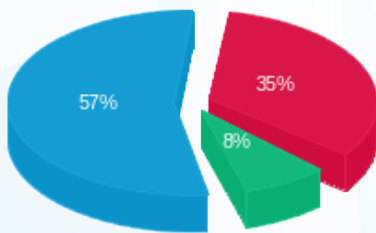

פסגה (110.97 ₪) - 57%
 גבע (26.19 ₪) - 8%
 שפל (182.18 ₪) - 35%

הסטוריית צריכה בקוט"ש

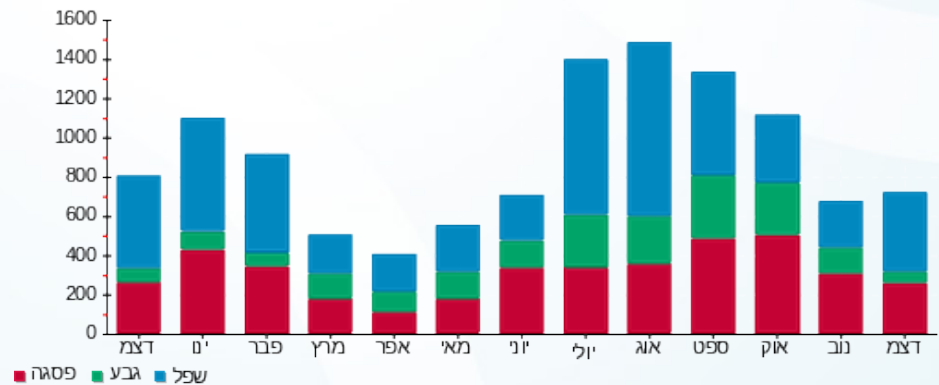

13/01/21 תאריך הפקה:
 31/12/20 תאריך קריאה נוכחית:
 01/12/20 תאריך קריאה קודמת:

שם דייר: ארליך נאווה ופאול - 3502K
 שם אתר: קיבוץ להבות חביבה

לקוח/ה נכבד/ה, אנו מתכבדים להגיש את חישוב צריכת החשמל לתקופה 01/12/20 - 31/12/20:

ארליך נאווה ופאול - 1 - 81026130 (0x0) - 3502K

| סוג תעריף | סוג צריכה | קריאה קודמת | קריאה נוכחית | סה"כ צריכה בקוט"ש | מחיר לקוט"ש בא"ג | סה"כ לתשלום |
|--------------------------|-----------|-------------|--------------|-------------------|------------------|-------------|
| פרטי חשבון עבור תאריכים: | | 01/12/20 | 31/12/20 | | | |
| 767 | | 62,898.96 | 63,509.58 | 610.63 | 44.84 | 273.81 ₪ |

סה"כ לדייר:

| שיא ביקוש | סה"כ |
|-----------|----------|
| 7.08 | 610.63 |
| | 273.81 ₪ |

| | | |
|----------|---------------------------------------------------------------------------------------------------|------------------|
| 19.97 ₪ | תשלום קבוע תשלום עבור גודל חיבור בKVA (0x0) סה"כ מע"מ 17.00% | 355 ת.ד |
| 0.00 ₪ | | |
| 293.78 ₪ | | |
| 49.94 ₪ | | |
| 343.72 ₪ | סה"כ לתשלום | כולל מע"מ |

התפלגות חיוב בש"ח לפי תעו"ז

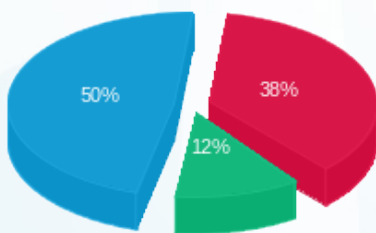

פסגה (103.65 ₪) ■
 גבע (32.95 ₪) ■
 שפל (137.21 ₪) ■

הסטוריית צריכה בקוט"ש

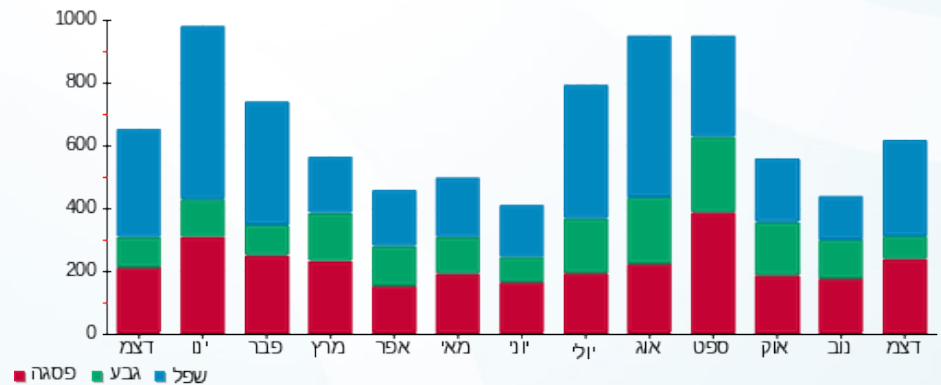

13/01/21 תאריך הפקה:
 31/12/20 תאריך קריאה נוכחית:
 01/12/20 תאריך קריאה קודמת:

שם דייר: ארליך עידן (נוסן אילן) - 3572B
 שם אתר: קיבוץ להבות חביבה

לקוח/ה נכבד/ה, אנו מתכבדים להגיש את חישוב צריכת החשמל לתקופה 01/12/20 - 31/12/20:

ארליך עידן (נוסן אילן) - 1 - 81025251 (0x0) - 3572B

| סוג תעריף | סוג צריכה | קריאה קודמת | קריאה נוכחית | סה"כ צריכה בקוט"ש | מחיר לקוט"ש בא"ג | סה"כ לתשלום |
|--------------------------|-----------|-------------|--------------|-------------------|------------------|-------------|
| פרטי חשבון עבור תאריכים: | | 01/12/20 | 31/12/20 | | | |
| 767 | | 56,520.69 | 56,813.17 | 292.48 | 44.84 | 131.15 ₪ |

סה"כ לדייר:

| שיא ביקוש | סה"כ |
|-----------|----------|
| 7.52 | 292.48 |
| | 131.15 ₪ |

| | | |
|----------|---------------------------------------------------------------------------------------------------|------------------|
| 19.97 ₪ | תשלום קבוע תשלום עבור גודל חיבור בKVA (0x0) סה"כ מע"מ 17.00% | |
| 0.00 ₪ | | |
| 151.12 ₪ | | |
| 25.69 ₪ | | |
| 176.81 ₪ | סה"כ לתשלום | כולל מע"מ |

התפלגות חיוב בש"ח לפי תעו"ז

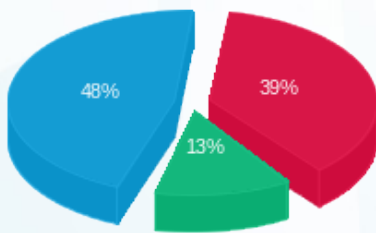

פסגה (50.70 ₪) ■
 גבע (17.29 ₪) ■
 שפל (63.16 ₪) ■

הסטוריית צריכה בקוט"ש

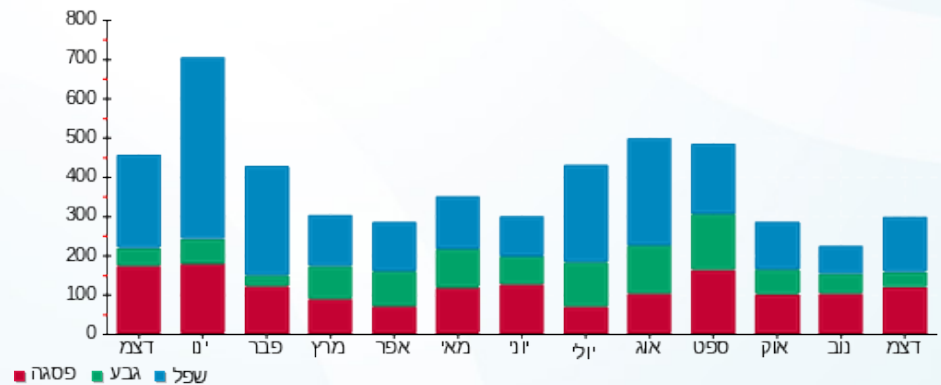

13/01/21 תאריך הפקה:
 31/12/20 תאריך קריאה נוכחית:
 01/12/20 תאריך קריאה קודמת:

שם דייר: בוימל אלון - 3382K
 שם אתר: קיבוץ להבות חביבה

לקוח/ה נכבד/ה, אנו מתכבדים להגיש את חישוב צריכת החשמל לתקופה 01/12/20 - 31/12/20:

בוימל אלון - 1 - (0x0)81026863 - 3382K

| סוג תעריף | סוג צריכה | קריאה קודמת | קריאה נוכחית | סה"כ צריכה בקוט"ש | מחיר לקוט"ש בא"ג | סה"כ לתשלום |
|--------------------------|-----------|-------------|--------------|-------------------|------------------|-------------|
| פרטי חשבון עבור תאריכים: | | 01/12/20 | 31/12/20 | | | |
| 767 | | 18,100.62 | 18,183.36 | 82.73 | 44.84 | 37.10 ₪ |

סה"כ לדייר:

| שיא ביקוש | סה"כ |
|-----------|---------|
| 2.01 | 82.73 |
| | 37.10 ₪ |

| ת.ד | תשלום קבוע | תשלום עבור גודל חיבור בKVA (0x0) | סה"כ | מע"מ 17.00% | סה"כ לתשלום |
|-----------|------------|----------------------------------|---------|-------------|-------------|
| 230 | 19.97 ₪ | 0.00 ₪ | 57.07 ₪ | 9.70 ₪ | 66.77 ₪ |
| כולל מע"מ | | | | | |

התפלגות חיוב בש"ח לפי תעו"ז

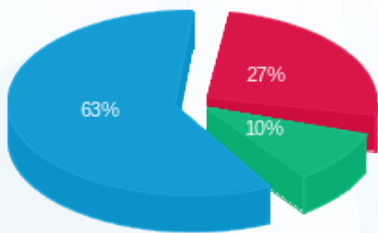

פסגה (9.88 ₪)
 גבע (3.79 ₪)
 שפל (23.43 ₪)

הסטוריית צריכה בקוט"ש

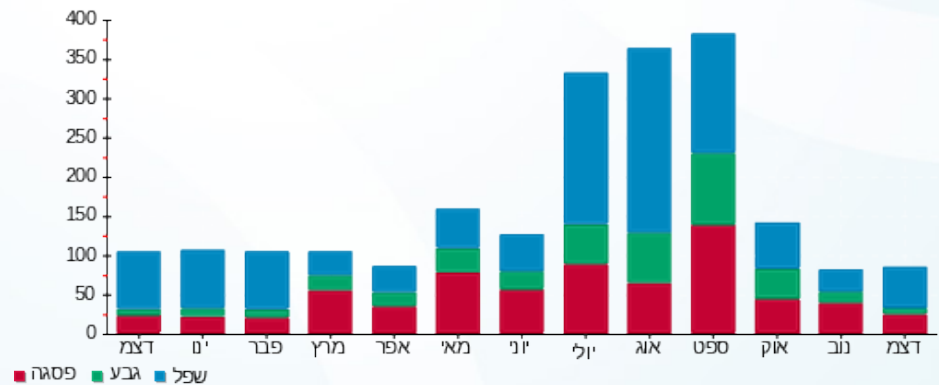



13/01/21

תאריך הפקדה:

שם דייר: בוימל אמיר - 3561B

31/12/20

תאריך קריאה נוכחית:

שם אתר: קיבוץ להבות חביבה

01/12/20

תאריך קריאה קודמת:

לקוח/ה נכבד/ה, אנו מתכבדים להגיש את חישוב צריכת החשמל לתקופה 01/12/20 - 31/12/20:

בוימל אמיר - 1 - 81024578 (0x0) - 3561B

| סוג תעריף | סוג צריכה | קריאה קודמת | קריאה נוכחית | סה"כ צריכה בקוט"ש | מחיר לקוט"ש בא"ג | סה"כ לתשלום |
|--------------------------|-----------|-------------|--------------|-------------------|------------------|-------------|
| פרטי חשבון עבור תאריכים: | | | | | | |
| 777 | פסגה | 01/12/20 | 31/12/20 | 89.05 | 93.10 | 82.91 ₪ |
| 778 | גבע | 2,413.59 | 2,437.21 | 23.62 | 56.22 | 13.28 ₪ |
| 779 | שפל | 7,340.60 | 7,470.22 | 129.62 | 34.70 | 44.98 ₪ |

סה"כ לדייר:

| פסגה | גבע | שפל | סה"כ | שיא ביקוש |
|---------|---------|---------|----------|-----------|
| 89.05 | 23.62 | 129.62 | 242.29 | 3.93 |
| ₪ 82.91 | ₪ 13.28 | ₪ 44.98 | ₪ 141.17 | |

סה"כ צריכה

סה"כ לתשלום

| | | |
|------------------|-----------------------------------------|----------|
| ת.ד. 378 | תשלום קבוע | ₪ 36.10 |
| | תשלום עבור גודל חיבור בKVA (0x0) | ₪ 0.00 |
| | סה"כ | ₪ 177.27 |
| | מע"מ 17.00% | ₪ 30.14 |
| כולל מע"מ | סה"כ לתשלום | ₪ 207.40 |

התפלגות חיוב בש"ח לפי תעו"ז

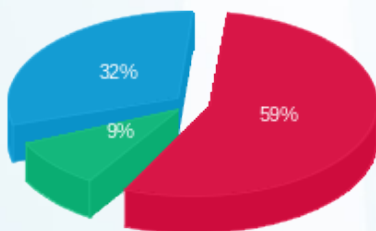

פסגה (₪ 82.91) 59%
 גבע (₪ 13.28) 9%
 שפל (₪ 44.98) 32%

הסטוריית צריכה בקוט"ש

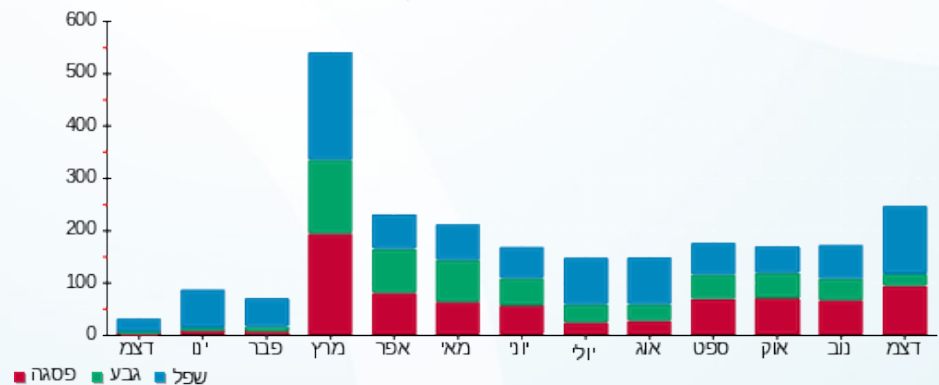



13/01/21

תאריך הפקדה:

שם דייר: בויםל ארנון - 3422K

31/12/20

תאריך קריאה נוכחית:

שם אתר: קיבוץ להבות חביבה

01/12/20

תאריך קריאה קודמת:

לקוח/ה נכבד/ה, אנו מתכבדים להגיש את חישוב צריכת החשמל לתקופה 01/12/20 - 31/12/20:

בויםל ארנון - 1 - (0x0)81025825 - 3422K

| סוג תעריף | סוג צריכה | קריאה קודמת | קריאה נוכחית | סה"כ צריכה בקוט"ש | מחיר לקוט"ש בא"ג | סה"כ לתשלום |
|--------------------------|-----------|-------------|--------------|-------------------|------------------|-------------|
| פרטי חשבון עבור תאריכים: | | | | | | |
| 777 | פסגה | 01/12/20 | 31/12/20 | 88.59 | 93.10 | 82.47 ₪ |
| 778 | גבע | 5,173.75 | 5,217.11 | 43.35 | 56.22 | 24.37 ₪ |
| 779 | שפל | 12,131.30 | 12,337.48 | 206.18 | 34.70 | 71.55 ₪ |

סה"כ לדייר:

| פסגה | גבע | שפל | סה"כ | שיא ביקוש |
|---------|---------|---------|----------|-----------|
| 88.59 | 43.35 | 206.18 | 338.12 | 5.12 |
| 82.47 ₪ | 24.37 ₪ | 71.55 ₪ | 178.39 ₪ | |

סה"כ צריכה

סה"כ לתשלום

| | | |
|-----------|----------------------------------|----------|
| ת.ד. 441 | תשלום קבוע | 36.10 ₪ |
| | תשלום עבור גודל חיבור בKVA (0x0) | 0.00 ₪ |
| | סה"כ | 214.49 ₪ |
| | מע"מ 17.00% | 36.46 ₪ |
| כולל מע"מ | סה"כ לתשלום | 250.96 ₪ |

התפלגות חיוב בש"ח לפי תעו"ז

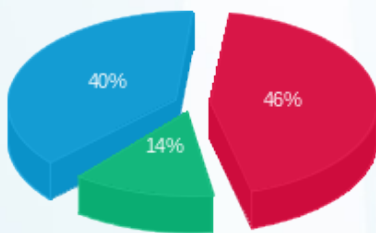

פסגה (82.47 ₪) - 46%
 גבע (24.37 ₪) - 14%
 שפל (71.55 ₪) - 40%

הסטוריית צריכה בקוט"ש

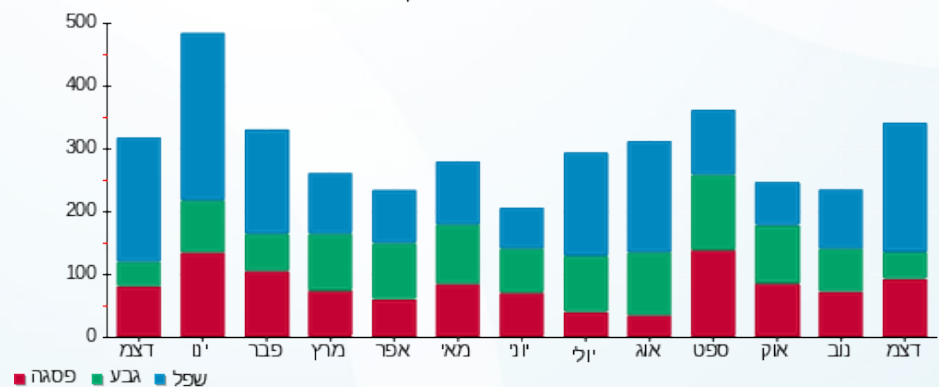



13/01/21

תאריך הפקדה:

שם דייר: בוימל רוטי - 3272K

31/12/20

תאריך קריאה נוכחית:

שם אתר: קיבוץ להבות חביבה

01/12/20

תאריך קריאה קודמת:

לקוח/ה נכבד/ה, אנו מתכבדים להגיש את חישוב צריכת החשמל לתקופה 01/12/20 - 31/12/20:

בוימל רוטי - 1 - 81025671 (0x0) - 3272K

| סוג תעריף | סוג צריכה | קריאה קודמת | קריאה נוכחית | סה"כ צריכה בקוט"ש | מחיר לקוט"ש בא"ג | סה"כ לתשלום |
|--------------------------|-----------|-------------|--------------|-------------------|------------------|-------------|
| פרטי חשבון עבור תאריכים: | | | | | | |
| 777 | פסגה | 01/12/20 | 31/12/20 | 32.79 | 93.10 | 30.53 ₪ |
| 778 | גבע | 2,245.47 | 2,265.71 | 20.24 | 56.22 | 11.38 ₪ |
| 779 | שפל | 5,015.75 | 5,112.48 | 96.72 | 34.70 | 33.56 ₪ |

סה"כ לדייר:

| פסגה | גבע | שפל | סה"כ | שיא ביקוש |
|---------|---------|---------|---------|-----------|
| 32.79 | 20.24 | 96.72 | 149.75 | 3.10 |
| 30.53 ₪ | 11.38 ₪ | 33.56 ₪ | 75.47 ₪ | |

סה"כ צריכה

סה"כ לתשלום

| | | |
|-----------|----------------------------------|----------|
| ת.ד. 325 | תשלום קבוע | 36.10 ₪ |
| | תשלום עבור גודל חיבור בKVA (0x0) | 0.00 ₪ |
| | סה"כ | 111.57 ₪ |
| | מע"מ 17.00% | 18.97 ₪ |
| כולל מע"מ | סה"כ לתשלום | 130.53 ₪ |

התפלגות חיוב בש"ח לפי תעו"ז

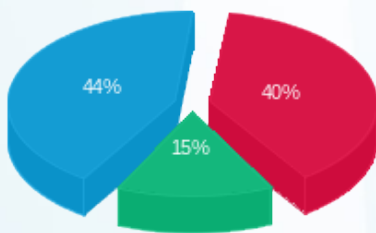

פסגה (30.53 ₪)
גבע (11.38 ₪)
שפל (33.56 ₪)

הסטוריית צריכה בקוט"ש

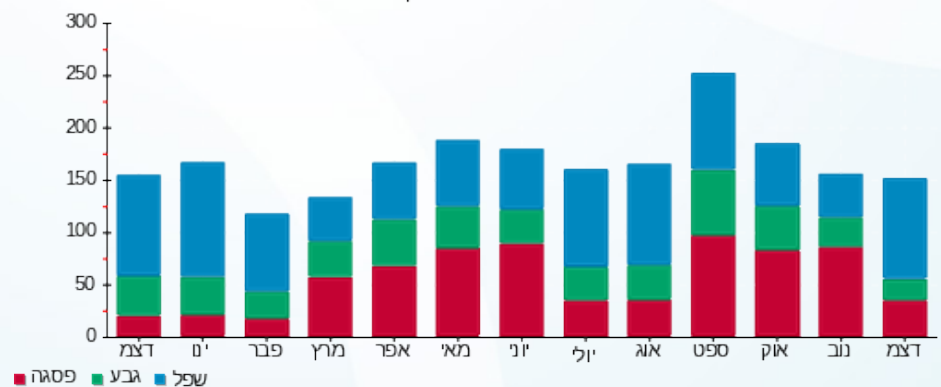

13/01/21 תאריך הפקה:
 31/12/20 תאריך קריאה נוכחית:
 01/12/20 תאריך קריאה קודמת:

שם דייר: ביבר חנה - 3211K
 שם אתר: קיבוץ להבות חביבה

לקוח/ה נכבד/ה, אנו מתכבדים להגיש את חישוב צריכת החשמל לתקופה 01/12/20 - 31/12/20:

ביבר חנה - 1 - 3211K - (0x0)81025717

| סוג תעריף | סוג צריכה | קריאה קודמת | קריאה נוכחית | סה"כ צריכה בקוט"ש | מחיר לקוט"ש בא"ג | סה"כ לתשלום |
|--------------------------|-----------|-------------|--------------|-------------------|------------------|-------------|
| פרטי חשבון עבור תאריכים: | | 01/12/20 | 31/12/20 | | | |
| 757 | | 33,409.86 | 33,853.67 | 443.82 | 44.84 | 199.01 ₪ |

סה"כ לדייר:

| סה"כ | שיא ביקוש |
|----------|-----------|
| 443.82 | 4.75 |
| 199.01 ₪ | |

| | | |
|-----------|----------------------------------|----------|
| ת.ד. 395 | תשלום קבוע | 18.78 ₪ |
| | תשלום עבור גודל חיבור בKVA (0x0) | 0.00 ₪ |
| | סה"כ | 217.79 ₪ |
| | מע"מ 17.00% | 37.02 ₪ |
| כולל מע"מ | סה"כ לתשלום | 254.81 ₪ |

התפלגות חיוב בש"ח לפי תעו"ז

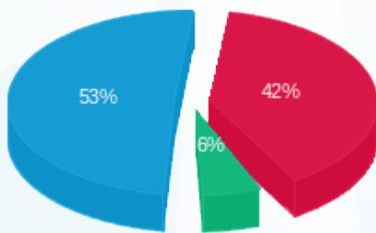

פסגה (82.79 ₪) ■
 גבע (11.01 ₪) ■
 שפל (105.20 ₪) ■

הסטוריית צריכה בקוט"ש

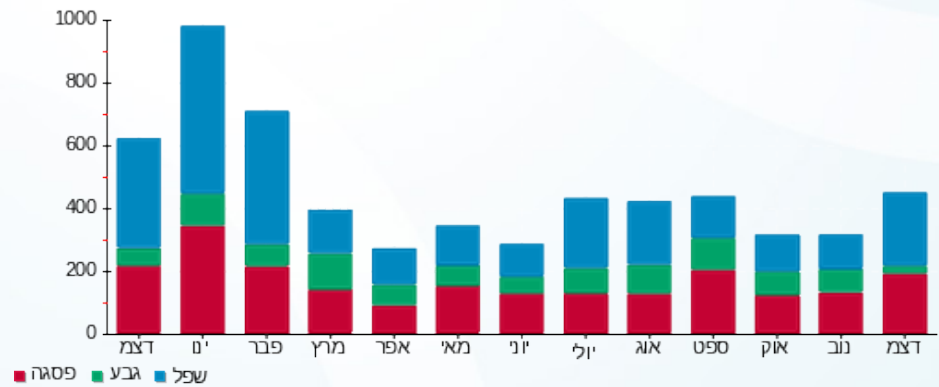

13/01/21 תאריך הפקה:
 31/12/20 תאריך קריאה נוכחית:
 01/12/20 תאריך קריאה קודמת:

שם דייר: ביכלר אסתר - 3151K
 שם אתר: קיבוץ להבות חביבה

לקוח/ה נכבד/ה, אנו מתכבדים להגיש את חישוב צריכת החשמל לתקופה 01/12/20 - 31/12/20:

ביכלר אסתר - 1 - (0x0)81025609 - 3151K

| סוג תעריף | סוג צריכה | קריאה קודמת | קריאה נוכחית | סה"כ צריכה בקוט"ש | מחיר לקוט"ש בא"ג | סה"כ לתשלום |
|--------------------------|-----------|-------------|--------------|-------------------|------------------|-------------|
| פרטי חשבון עבור תאריכים: | | 01/12/20 | 31/12/20 | | | |
| 757 | | 48,600.08 | 48,628.46 | 28.38 | 44.84 | 12.73 ₪ |

סה"כ לדייר:

| סה"כ | שיא ביקוש |
|---------|-----------|
| 28.38 | 1.69 |
| 12.73 ₪ | |

| | | |
|---------|---------------------------------------------------------------------------------------------------|------------------|
| 18.78 ₪ | תשלום קבוע תשלום עבור גודל חיבור בKVA (0x0) סה"כ מע"מ 17.00% | 324 ת.ד |
| 0.00 ₪ | | |
| 31.51 ₪ | | |
| 5.36 ₪ | סה"כ לתשלום | כולל מע"מ |
| 36.86 ₪ | | |

התפלגות חיוב בש"ח לפי תעו"ז

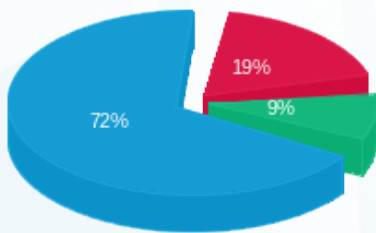

פסגה (2.38 ₪) ■
 גבע (1.13 ₪) ■
 שפל (9.21 ₪) ■

הסטוריית צריכה בקוט"ש

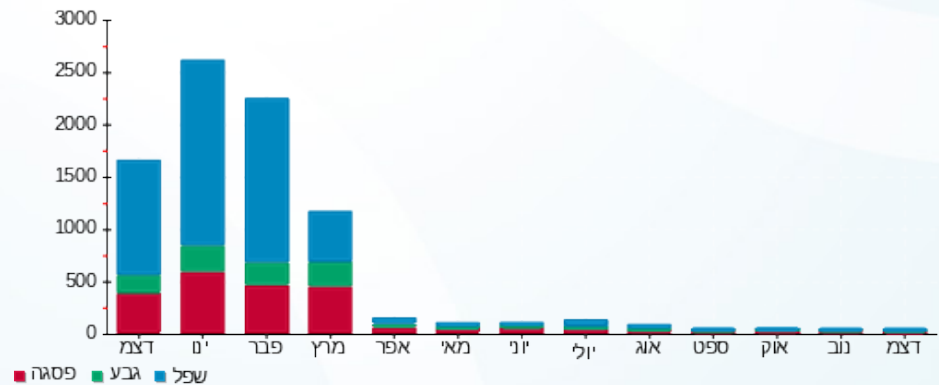

13/01/21 תאריך הפקה:
 31/12/20 תאריך קריאה נוכחית:
 01/12/20 תאריך קריאה קודמת:

שם דייר: ביכלר יוסי וענבל - 3542B
 שם אתר: קיבוץ להבות חביבה

לקוח/ה נכבד/ה, אנו מתכבדים להגיש את חישוב צריכת החשמל לתקופה 01/12/20 - 31/12/20:

ביכלר יוסי וענבל - 1 - 81024427(0x0) - 3542B

| סוג תעריף | סוג צריכה | קריאה קודמת | קריאה נוכחית | סה"כ צריכה בקוט"ש | מחיר לקוט"ש בא"ג | סה"כ לתשלום |
|--------------------------|-----------|-------------|--------------|-------------------|------------------|-------------|
| פרטי חשבון עבור תאריכים: | | 01/12/20 | 31/12/20 | | | |
| 767 | | 98,763.23 | 100,041.52 | 1,278.28 | 44.84 | 573.18 ₪ |

סה"כ לדייר:

| שיא ביקוש | סה"כ |
|-----------|----------|
| 7.36 | 1,278.28 |
| | 573.18 ₪ |

| ת.ד | תשלום קבוע | סה"כ לתשלום |
|-----|------------|-------------|
| 332 | 19.97 ₪ | |
| | 0.00 ₪ | |
| | 593.15 ₪ | |
| | 100.84 ₪ | |
| | 693.99 ₪ | |
| | | סה"כ לתשלום |
| | | כולל מע"מ |

התפלגות חיוב בש"ח לפי תעו"ז

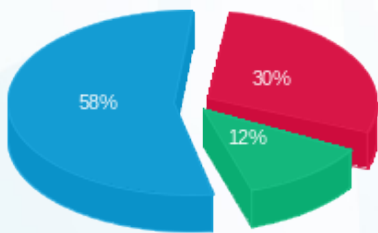

פסגה (171.71 ₪) - 30%
 גבע (71.57 ₪) - 12%
 שפל (329.91 ₪) - 58%

הסטוריית צריכה בקוט"ש

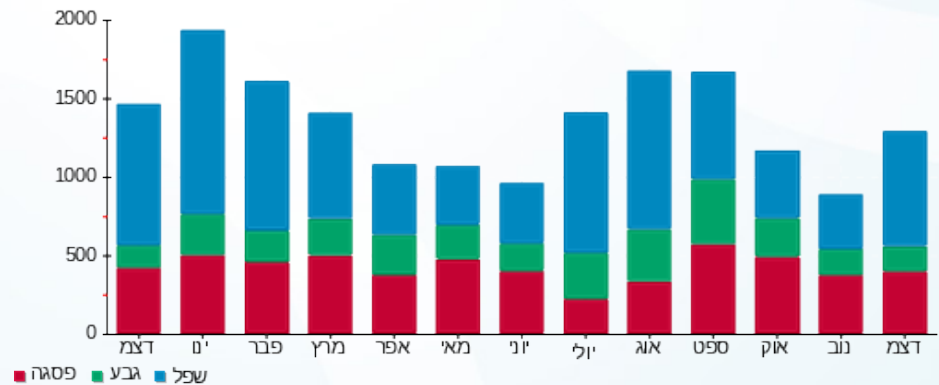

13/01/21 תאריך הפקה:
 31/12/20 תאריך קריאה נוכחית:
 01/12/20 תאריך קריאה קודמת:

שם דייר: בלאונשטיין סוזי ואברהם - 3271K
 שם אתר: קיבוץ להבות חביבה

לקוח/ה נכבד/ה, אנו מתכבדים להגיש את חישוב צריכת החשמל לתקופה 01/12/20 - 31/12/20:

בלאונשטיין סוזי ואברהם - 1 - 81025270(0x0) - 3271K

| סוג תעריף | סוג צריכה | קריאה קודמת | קריאה נוכחית | סה"כ צריכה בקוט"ש | מחיר לקוט"ש בא"ג | סה"כ לתשלום |
|--------------------------|-----------|-------------|--------------|-------------------|------------------|-------------|
| פרטי חשבון עבור תאריכים: | | 01/12/20 | 31/12/20 | | | |
| 757 | | 48,416.60 | 48,925.63 | 509.03 | 44.84 | 228.25 ₪ |

סה"כ לדייר:

| שיא ביקוש | סה"כ |
|-----------|----------|
| 5.10 | 509.03 |
| | 228.25 ₪ |

| | | |
|----------|---------------------------------------------------------------------------------------------------|------------------|
| 18.78 ₪ | תשלום קבוע תשלום עבור גודל חיבור בKVA (0x0) סה"כ מע"מ 17.00% | 321 ת.ד |
| 0.00 ₪ | | |
| 247.03 ₪ | | |
| 42.00 ₪ | | |
| 289.03 ₪ | סה"כ לתשלום | כולל מע"מ |

התפלגות חיוב בש"ח לפי תעו"ז

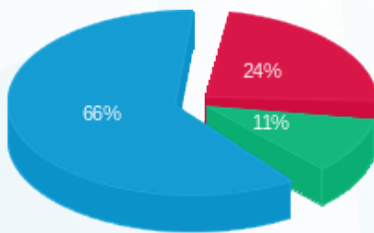

פסגה (₪ 54.21)
 גבע (₪ 24.52)
 שפל (₪ 149.52)

הסטוריית צריכה בקוט"ש

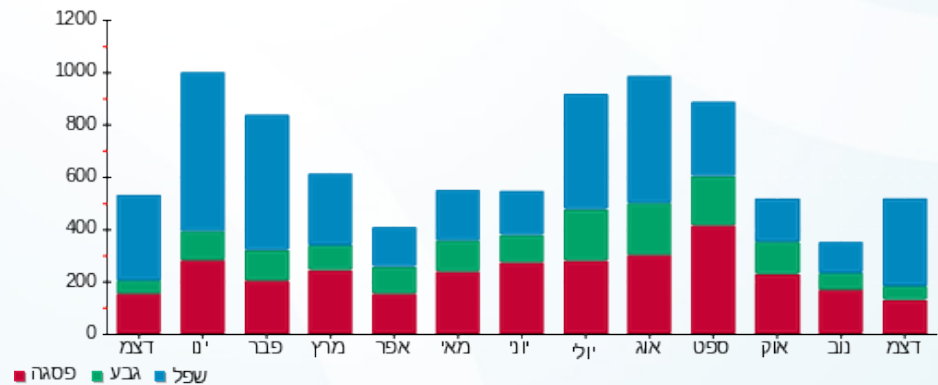

13/01/21 תאריך הפקה:
 31/12/20 תאריך קריאה נוכחית:
 01/12/20 תאריך קריאה קודמת:

שם דייר: בליט נורית - 3721B
 שם אתר: קיבוץ להבות חביבה

לקוח/ה נכבד/ה, אנו מתכבדים להגיש את חישוב צריכת החשמל לתקופה 01/12/20 - 31/12/20:

בליט נורית - 1 - (0x0)81025282 - 3721B

| סוג תעריף | סוג צריכה | קריאה קודמת | קריאה נוכחית | סה"כ צריכה בקוט"ש | מחיר לקוט"ש בא"ג | סה"כ לתשלום |
|--------------------------|-----------|-------------|--------------|-------------------|------------------|-------------|
| פרטי חשבון עבור תאריכים: | | 01/12/20 | 31/12/20 | | | |
| 767 | | 58,548.19 | 59,200.89 | 652.70 | 44.84 | 292.67 ₪ |

סה"כ לדייר:

| סה"כ | שיא ביקוש |
|----------|-----------|
| 652.70 | 7.63 |
| 292.67 ₪ | |

| | | |
|-----------|----------------------------------|----------|
| 259 ת.ד | תשלום קבוע | 19.97 ₪ |
| | תשלום עבור גודל חיבור בKVA (0x0) | 0.00 ₪ |
| | סה"כ | 312.64 ₪ |
| | מע"מ 17.00% | 53.15 ₪ |
| כולל מע"מ | סה"כ לתשלום | 365.79 ₪ |

התפלגות חיוב בש"ח לפי תעו"ז

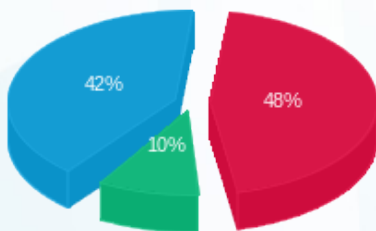

פסגה (139.53 ₪) ■
 גבע (28.82 ₪) ■
 שפל (124.32 ₪) ■

הסטוריית צריכה בקוט"ש

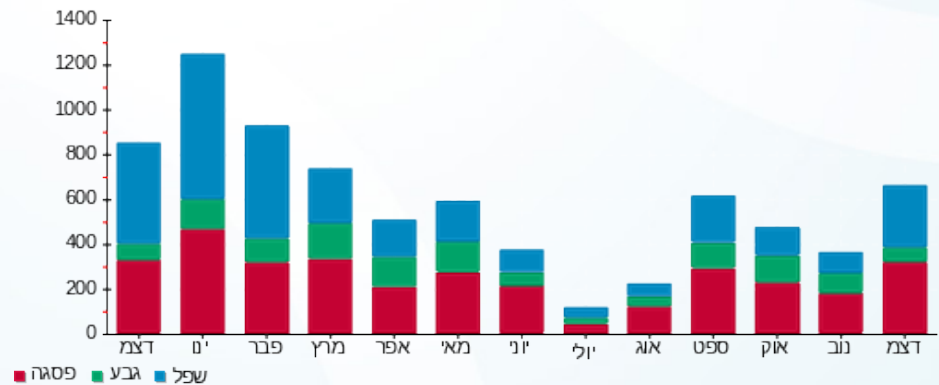

13/01/21 תאריך הפקדה:
 31/12/20 תאריך קריאה נוכחית:
 01/12/20 תאריך קריאה קודמת:

שם דייר: בן דעת נדב וטלי - 2102B
 שם אתר: קיבוץ להבות חביבה

לקוח/ה נכבד/ה, אנו מתכבדים להגיש את חישוב צריכת החשמל לתקופה 01/12/20 - 31/12/20:

בן דעת נדב וטלי - 1 - (0x0)81024640 - 2102B

| סוג תעריף | סוג צריכה | קריאה קודמת | קריאה נוכחית | סה"כ צריכה בקוט"ש | מחיר לקוט"ש בא"ג | סה"כ לתשלום |
|--------------------------|-----------|-------------|--------------|-------------------|------------------|-------------|
| פרטי חשבון עבור תאריכים: | | 01/12/20 | 31/12/20 | | | |
| 767 | | 77,816.24 | 78,566.46 | 750.23 | 44.84 | 336.40 ₪ |

סה"כ לדייר:

| סה"כ | שיא ביקוש |
|----------|-----------|
| 750.23 | 8.38 |
| 336.40 ₪ | |

| | | |
|-----------|----------------------------------|----------|
| ת.ד 329 | תשלום קבוע | 19.97 ₪ |
| | תשלום עבור גודל חיבור בKVA (0x0) | 0.00 ₪ |
| | סה"כ | 356.37 ₪ |
| | מע"מ 17.00% | 60.58 ₪ |
| כולל מע"מ | סה"כ לתשלום | 416.95 ₪ |

התפלגות חיוב בש"ח לפי תעו"ז

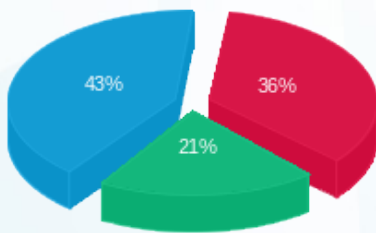

פסגה (121.67 ₪) ■
 גבע (71.00 ₪) ■
 שפל (143.73 ₪) ■

הסטוריית צריכה בקוט"ש

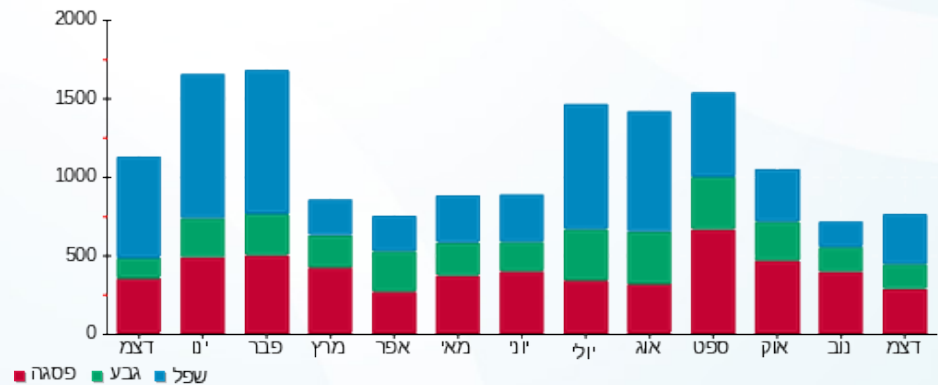

13/01/21 תאריך הפקה:
 31/12/20 תאריך קריאה נוכחית:
 01/12/20 תאריך קריאה קודמת:

שם דייר: בן עזרא יונתן (לוי יעקב) - 3291K
 שם אתר: קיבוץ להבות חביבה

לקוח/ה נכבד/ה, אנו מתכבדים להגיש את חישוב צריכת החשמל לתקופה 01/12/20 - 31/12/20:

בן עזרא יונתן (לוי יעקב) - 1 - 81026161 (0x0) - 3291K

| סוג תעריף | סוג צריכה | קריאה קודמת | קריאה נוכחית | סה"כ צריכה בקוט"ש | מחיר לקוט"ש בא"ג | סה"כ לתשלום |
|--------------------------|-----------|-------------|--------------|-------------------|------------------|-------------|
| פרטי חשבון עבור תאריכים: | | 01/12/20 | 31/12/20 | | | |
| 767 | | 49,894.69 | 50,147.53 | 252.84 | 44.84 | 113.37 ₪ |

סה"כ לדייר:

| שיא ביקוש | סה"כ |
|-----------|----------|
| 4.28 | 252.84 |
| | 113.37 ₪ |

| ת.ד | תשלום קבוע | סה"כ לתשלום |
|-----------|------------|-------------|
| 328 | 19.97 ₪ | |
| | 0.00 ₪ | |
| | 133.34 ₪ | |
| | 22.67 ₪ | |
| כולל מע"מ | 156.01 ₪ | |

תשלום עבור גודל חיבור בKVA (0x0) מע"מ 17.00%

התפלגות חיוב בש"ח לפי תעו"ז

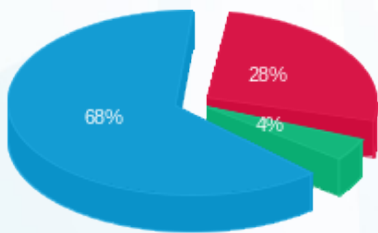

פסגה (₪ 31.35) ■
 גבע (₪ 4.84) ■
 שפל (₪ 77.18) ■

הסטוריית צריכה בקוט"ש

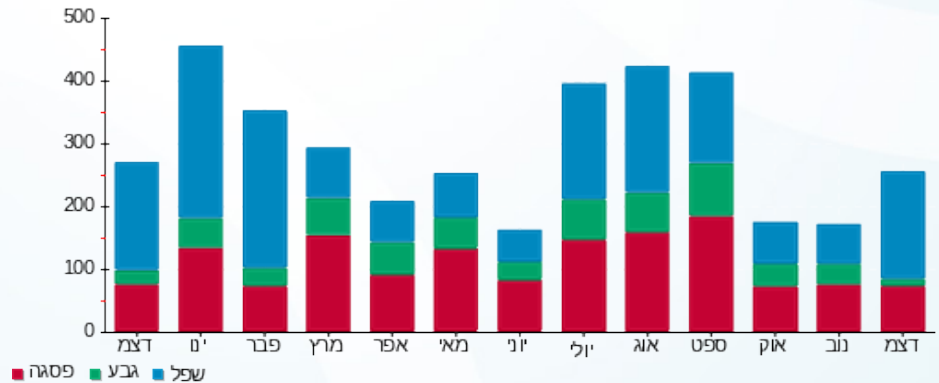



13/01/21

תאריך הפקה:

שם דייר: בניהו אורי - 3652B

31/12/20

תאריך קריאה נוכחית:

שם אתר: קיבוץ להבות חביבה

01/12/20

תאריך קריאה קודמת:

לקוח/ה נכבד/ה, אנו מתכבדים להגיש את חישוב צריכת החשמל לתקופה 01/12/20 - 31/12/20:

בניהו אורי - 1 - 81026077(0x0) - 3652B

| סוג תעריף | סוג צריכה | קריאה קודמת | קריאה נוכחית | סה"כ צריכה בקוט"ש | מחיר לקוט"ש בא"ג | סה"כ לתשלום |
|--------------------------|-----------|-------------|--------------|-------------------|------------------|-------------|
| פרטי חשבון עבור תאריכים: | | 01/12/20 | 31/12/20 | | | |
| 757 | | 47,653.89 | 48,154.50 | 500.61 | 44.84 | 224.47 ₪ |

סה"כ לדייר:

| שיא ביקוש | סה"כ |
|-----------|----------|
| 6.40 | 500.61 |
| | 224.47 ₪ |

| | | |
|----------|---------------------------------------------------------------------------------------------------|------------------|
| 18.78 ₪ | תשלום קבוע תשלום עבור גודל חיבור בKVA (0x0) סה"כ מע"מ 17.00% | 57 ת.ד |
| 0.00 ₪ | | |
| 243.25 ₪ | | |
| 41.35 ₪ | | |
| 284.61 ₪ | סה"כ לתשלום | כולל מע"מ |

התפלגות חיוב בש"ח לפי תעו"ז

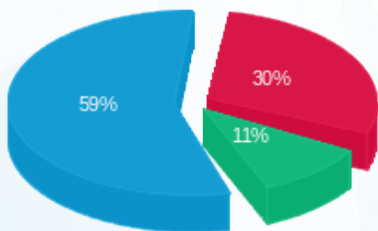

פסגה (67.87 ₪) - 59%
 גבע (23.97 ₪) - 11%
 שפל (132.63 ₪) - 30%

הסטוריית צריכה בקוט"ש

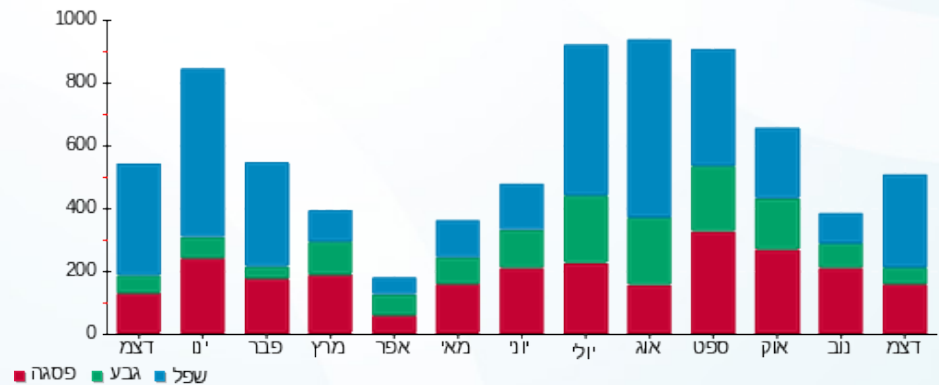

13/01/21 תאריך הפקה:
 31/12/20 תאריך קריאה נוכחית:
 01/12/20 תאריך קריאה קודמת:

שם דייר: בניהו פנינה ואבי - 5041K
 שם אתר: קיבוץ להבות חביבה

לקוח/ה נכבד/ה, אנו מתכבדים להגיש את חישוב צריכת החשמל לתקופה 01/12/20 - 31/12/20:

בניהו פנינה ואבי - 1 - 81026094(0x0)

| סוג תעריף | סוג צריכה | קריאה קודמת | קריאה נוכחית | סה"כ צריכה בקוט"ש | מחיר לקוט"ש בא"ג | סה"כ לתשלום |
|-----------|-----------|-------------|--------------|-------------------|--------------------------|-------------|
| | | | 31/12/20 | 01/12/20 | פרטי חשבון עבור תאריכים: | |
| 777 | פסגה | 35,944.94 | 36,506.53 | 561.59 | 93.10 | 522.84 ₪ |
| 778 | גבע | 21,855.98 | 21,988.81 | 132.83 | 56.22 | 74.68 ₪ |
| 779 | שפל | 72,422.22 | 73,613.62 | 1,191.40 | 34.70 | 413.41 ₪ |

סה"כ לדייר:

| פסגה | גבע | שפל | סה"כ | שיא ביקוש |
|----------|---------|----------|------------|-----------|
| 561.59 | 132.83 | 1,191.40 | 1,885.82 | 10.94 |
| ₪ 522.84 | ₪ 74.68 | ₪ 413.41 | ₪ 1,010.93 | |

סה"כ צריכה
 סה"כ לתשלום

| | | |
|------------------|-----------------------------------------|------------|
| ת.ד 410 | תשלום קבוע | ₪ 36.10 |
| | תשלום עבור גודל חיבור בKVA (0x0) | ₪ 0.00 |
| | סה"כ | ₪ 1,047.03 |
| | מע"מ 17.00% | ₪ 178.00 |
| כולל מע"מ | סה"כ לתשלום | ₪ 1,225.03 |

התפלגות חיוב בש"ח לפי תעו"ז

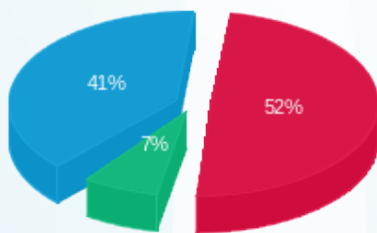

פסגה (₪ 522.84) 52%
 גבע (₪ 74.68) 7%
 שפל (₪ 413.41) 41%

הסטוריית צריכה בקוט"ש

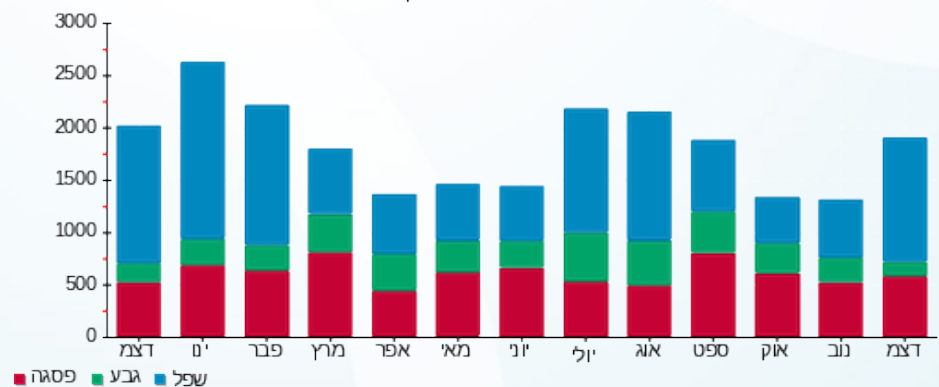

13/01/21 תאריך הפקה:
 31/12/20 תאריך קריאה נוכחית:
 01/12/20 תאריך קריאה קודמת:

שם דייר: בר אורן - 3462K
 שם אתר: קיבוץ להבות חביבה

לקוח/ה נכבד/ה, אנו מתכבדים להגיש את חישוב צריכת החשמל לתקופה 01/12/20 - 31/12/20:

בר אורן - 1 - 3462K - (0x0)81025292

| סוג תעריף | סוג צריכה | קריאה קודמת | קריאה נוכחית | סה"כ צריכה בקוט"ש | מחיר לקוט"ש בא"ג | סה"כ לתשלום |
|--------------------------|-----------|-------------|--------------|-------------------|------------------|-------------|
| פרטי חשבון עבור תאריכים: | | 01/12/20 | 31/12/20 | | | |
| 767 | | 54,267.06 | 55,017.47 | 750.42 | 44.84 | 336.49 ₪ |

סה"כ לדייר:

| סה"כ | שיא ביקוש |
|----------|-----------|
| 750.42 | 8.82 |
| 336.49 ₪ | |

| | | |
|------------------|-----------------------------------------|----------|
| ת.ד 433 | תשלום קבוע | 19.97 ₪ |
| | תשלום עבור גודל חיבור בKVA (0x0) | 0.00 ₪ |
| | סה"כ | 356.46 ₪ |
| | מע"מ 17.00% | 60.60 ₪ |
| כולל מע"מ | סה"כ לתשלום | 417.05 ₪ |

התפלגות חיוב בש"ח לפי תעו"ז

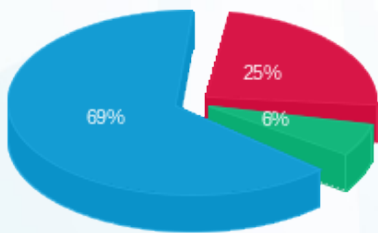

פסגה (83.24 ₪)
 גבע (21.01 ₪)
 שפל (232.23 ₪)

הסטוריית צריכה בקוט"ש

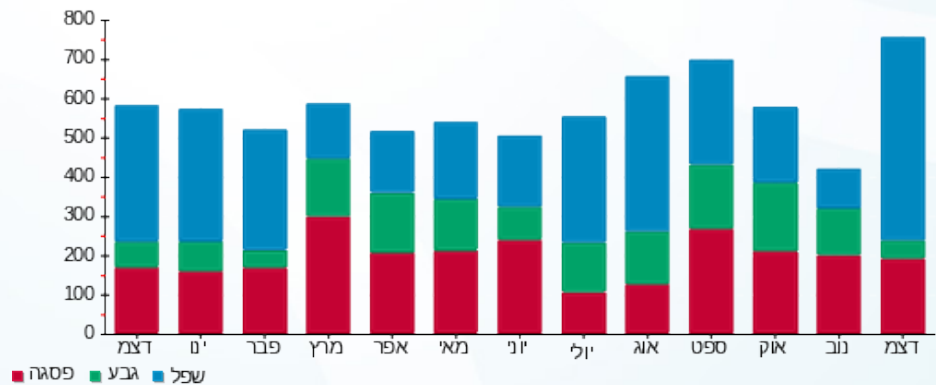

13/01/21 תאריך הפקה:
 31/12/20 תאריך קריאה נוכחית:
 01/12/20 תאריך קריאה קודמת:

שם דייר: בר נצר יניב ואירית - 2042B
 שם אתר: קיבוץ להבות חביבה

לקוח/ה נכבד/ה, אנו מתכבדים להגיש את חישוב צריכת החשמל לתקופה 01/12/20 - 31/12/20:

בר נצר יניב ואירית - 1 - 81025697(0x0) - 2042B

| סוג תעריף | סוג צריכה | קריאה קודמת | קריאה נוכחית | סה"כ צריכה בקוט"ש | מחיר לקוט"ש בא"ג | סה"כ לתשלום |
|--------------------------|-----------|-------------|--------------|-------------------|------------------|-------------|
| פרטי חשבון עבור תאריכים: | | 01/12/20 | 31/12/20 | | | |
| 767 | | 76,863.60 | 77,503.10 | 639.50 | 44.84 | 286.75 ₪ |

סה"כ לדייר:

| שיא ביקוש | סה"כ |
|-----------|----------|
| 5.18 | 639.50 |
| | 286.75 ₪ |

| | | |
|----------|---------------------------------------------------------------------------------------------------|------------------|
| 19.97 ₪ | תשלום קבוע תשלום עבור גודל חיבור בKVA (0x0) סה"כ מע"מ 17.00% | 431 ת.ד |
| 0.00 ₪ | | |
| 306.72 ₪ | | |
| 52.14 ₪ | | |
| 358.86 ₪ | סה"כ לתשלום | כולל מע"מ |

התפלגות חיוב בש"ח לפי תעו"ז

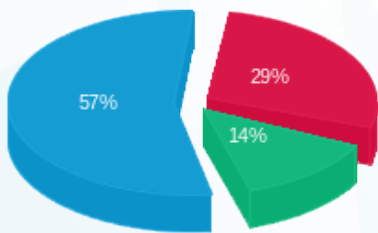

פסגה (83.64 ₪) ■
 גבע (38.72 ₪) ■
 שפל (164.39 ₪) ■

הסטוריית צריכה בקוט"ש

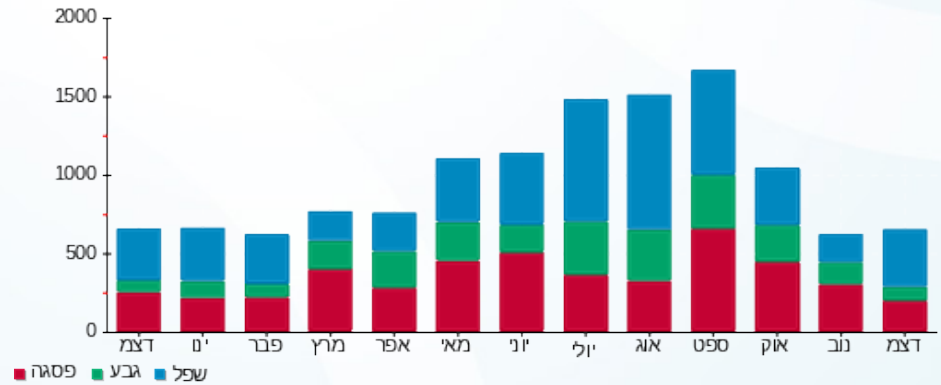

13/01/21 תאריך הפקה:
 31/12/20 תאריך קריאה נוכחית:
 01/12/20 תאריך קריאה קודמת:

שם דייר: בראואר איתי ואסנת - 3711B
 שם אתר: קיבוץ להבות חביבה

לקוח/ה נכבד/ה, אנו מתכבדים להגיש את חישוב צריכת החשמל לתקופה 01/12/20 - 31/12/20:

בראואר איתי ואסנת - 1 - 81026029 (0x0) - 3711B

| סוג תעריף | סוג צריכה | קריאה קודמת | קריאה נוכחית | סה"כ צריכה בקוט"ש | מחיר לקוט"ש בא"ג | סה"כ לתשלום |
|--------------------------|-----------|-------------|--------------|-------------------|------------------|-------------|
| פרטי חשבון עבור תאריכים: | | 01/12/20 | 31/12/20 | | | |
| 767 | | 31,770.67 | 32,441.77 | 671.10 | 44.84 | 300.92 ₪ |

סה"כ לדייר:

| סה"כ | שיא ביקוש |
|----------|-----------|
| 671.10 | 7.16 |
| 300.92 ₪ | |

| ת.ד 354 | תשלום קבוע | תשלום עבור גודל חיבור בKVA (0x0) | סה"כ | מע"מ 17.00% | סה"כ לתשלום | כולל מע"מ |
|---------|------------|----------------------------------|---------|-------------|-------------|-----------|
| 19.97 ₪ | 0.00 ₪ | 320.89 ₪ | 54.55 ₪ | 375.44 ₪ | | |

התפלגות חיוב בש"ח לפי תעו"ז

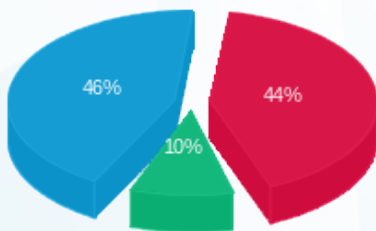

פסגה (₪ 133.27) ■
 גבע (₪ 30.07) ■
 שפל (₪ 137.58) ■

הסטוריית צריכה בקוט"ש

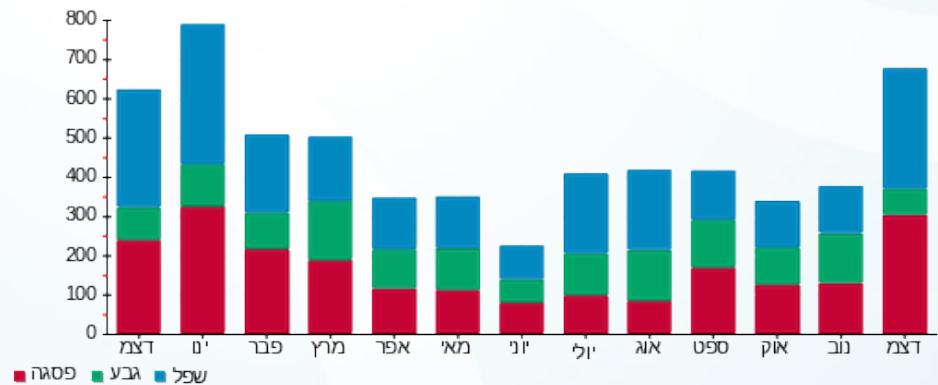

13/01/21 תאריך הפקה:
 31/12/20 תאריך קריאה נוכחית:
 01/12/20 תאריך קריאה קודמת:

שם דייר: בראואר חנן ומרים - 3252K
 שם אתר: קיבוץ להבות חביבה

לקוח/ה נכבד/ה, אנו מתכבדים להגיש את חישוב צריכת החשמל לתקופה 01/12/20 - 31/12/20:

בראואר חנן ומרים - 1 - 81026442 (0x0) - 3252K

| סוג תעריף | סוג צריכה | קריאה קודמת | קריאה נוכחית | סה"כ צריכה בקוט"ש | מחיר לקוט"ש בא"ג | סה"כ לתשלום |
|--------------------------|-----------|-------------|--------------|-------------------|------------------|-------------|
| פרטי חשבון עבור תאריכים: | | 01/12/20 | 31/12/20 | | | |
| 757 | | 75,164.15 | 76,610.09 | 1,445.93 | 44.84 | 648.36 ₪ |

סה"כ לדייר:

| שיא ביקוש | סה"כ |
|-----------|----------|
| 8.82 | 1,445.93 |
| | 648.36 ₪ |

| | | |
|----------|---------------------------------------------------------------------------------------------------|------------------|
| 18.78 ₪ | תשלום קבוע תשלום עבור גודל חיבור בKVA (0x0) סה"כ מע"מ 17.00% | ת.ד 354 |
| 0.00 ₪ | | |
| 667.14 ₪ | | |
| 113.41 ₪ | | |
| 780.55 ₪ | סה"כ לתשלום | כולל מע"מ |

התפלגות חיוב בש"ח לפי תעו"ז

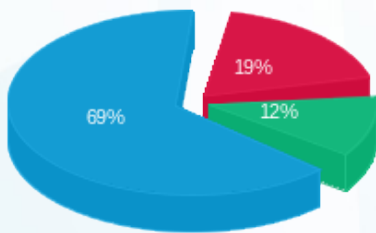

פסגה (₪ 123.54) 69%
 גבע (₪ 76.57) 12%
 שפל (₪ 448.25) 19%

הסטוריית צריכה בקוט"ש

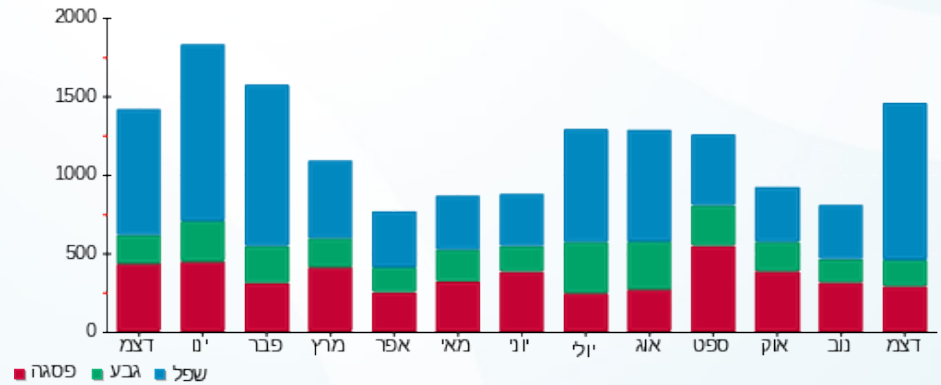

13/01/21 תאריך הפקה:
 31/12/20 תאריך קריאה נוכחית:
 01/12/20 תאריך קריאה קודמת:

שם דייר: ברון עינת ועידן - 2771A
 שם אתר: קיבוץ להבות חביבה

לקוח/ה נכבד/ה, אנו מתכבדים להגיש את חישוב צריכת החשמל לתקופה 01/12/20 - 31/12/20:

ברון עינת ועידן - 1 - 81026059 (0x0) - 2771A

| סוג תעריף | סוג צריכה | קריאה קודמת | קריאה נוכחית | סה"כ צריכה בקוט"ש | מחיר לקוט"ש בא"ג | סה"כ לתשלום |
|--------------------------|-----------|-------------|--------------|-------------------|------------------|-------------|
| פרטי חשבון עבור תאריכים: | | 01/12/20 | 31/12/20 | | | |
| 767 | | 60,063.95 | 60,905.16 | 841.21 | 44.84 | 377.20 ₪ |

סה"כ לדייר:

| סה"כ | שיא ביקוש |
|----------|-----------|
| 841.21 | 7.28 |
| 377.20 ₪ | |

| | | |
|-----------|----------------------------------|----------|
| ת.ד 403 | תשלום קבוע | 19.97 ₪ |
| | תשלום עבור גודל חיבור בKVA (0x0) | 0.00 ₪ |
| | סה"כ | 397.17 ₪ |
| | מע"מ 17.00% | 67.52 ₪ |
| כולל מע"מ | סה"כ לתשלום | 464.69 ₪ |

התפלגות חיוב בש"ח לפי תעו"ז

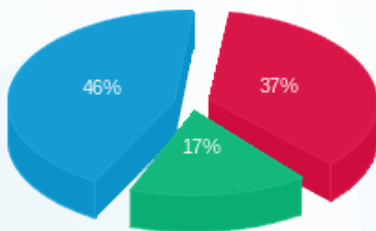

פסגה (139.88 ₪) ■
 גבע (65.16 ₪) ■
 שפל (172.16 ₪) ■

הסטוריית צריכה בקוט"ש

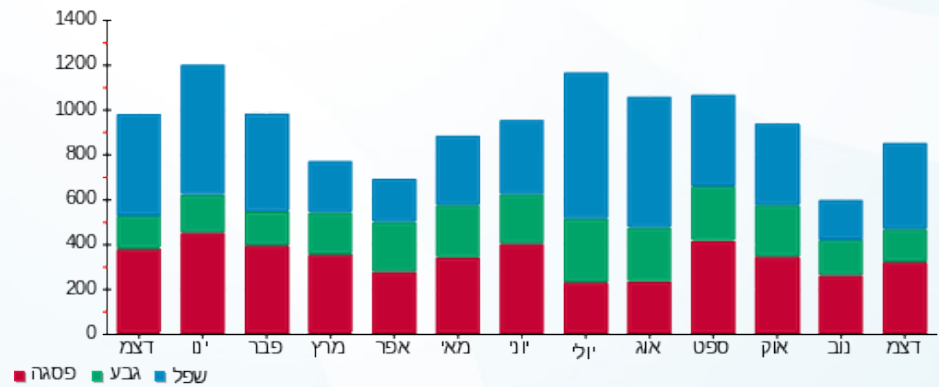

13/01/21 תאריך הפקה:
 31/12/20 תאריך קריאה נוכחית:
 01/12/20 תאריך קריאה קודמת:

שם דייר: בריל אלון ודבי - 3412K
 שם אתר: קיבוץ להבות חביבה

לקוח/ה נכבד/ה, אנו מתכבדים להגיש את חישוב צריכת החשמל לתקופה 01/12/20 - 31/12/20:

בריל אלון ודבי - 1 - 81025397 (0x0) - 3412K

| סוג תעריף | סוג צריכה | קריאה קודמת | קריאה נוכחית | סה"כ צריכה בקוט"ש | מחיר לקוט"ש בא"ג | סה"כ לתשלום |
|--------------------------|-----------|-------------|--------------|-------------------|------------------|-------------|
| פרטי חשבון עבור תאריכים: | | 01/12/20 | 31/12/20 | | | |
| 767 | | 79,080.11 | 80,169.56 | 1,089.45 | 44.84 | 488.51 ₪ |

סה"כ לדייר:

| שיא ביקוש | סה"כ |
|-----------|----------|
| 9.12 | 1,089.45 |
| | 488.51 ₪ |

| ת.ד | תשלום קבוע | תשלום עבור גודל חיבור בKVA (0x0) | סה"כ | מע"מ 17.00% | סה"כ לתשלום |
|-----------|------------|----------------------------------|----------|-------------|-------------|
| 231 | 19.97 ₪ | 0.00 ₪ | 508.48 ₪ | 86.44 ₪ | 594.92 ₪ |
| כולל מע"מ | | | | | |

התפלגות חיוב בש"ח לפי תעו"ז

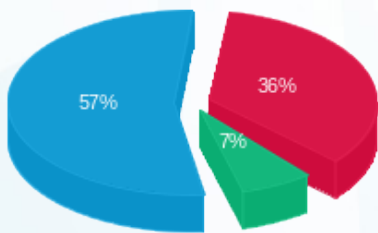

פסגה (₪ 177.55) ■
 גבע (₪ 34.18) ■
 שפל (₪ 276.77) ■

הסטוריית צריכה בקוט"ש

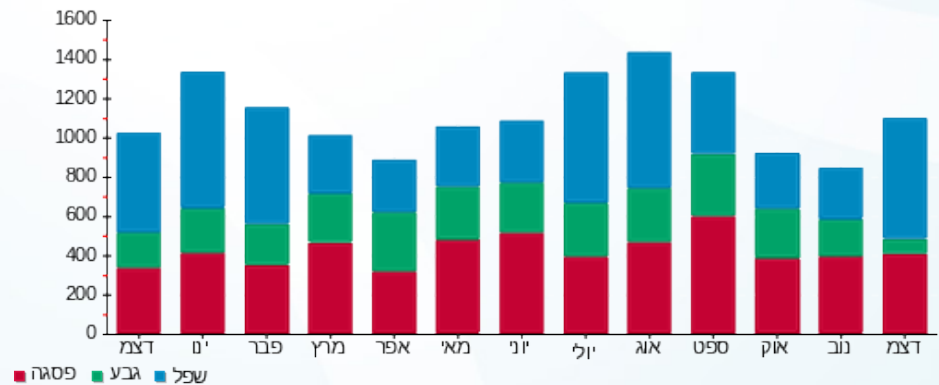



13/01/21

תאריך הפקה:

שם דייר: ברקן לילך - 3621B

31/12/20

תאריך קריאה נוכחית:

שם אתר: קיבוץ להבות חביבה

01/12/20

תאריך קריאה קודמת:

לקוח/ה נכבד/ה, אנו מתכבדים להגיש את חישוב צריכת החשמל לתקופה 01/12/20 - 31/12/20:

ברקן לילך - 1 - 3621B - (0x0)81026018

| סוג תעריף | סוג צריכה | קריאה קודמת | קריאה נוכחית | סה"כ צריכה בקוט"ש | מחיר לקוט"ש בא"ג | סה"כ לתשלום |
|-----------|-----------|-------------|--------------|-------------------|------------------|-------------|
| | | 01/12/20 | 31/12/20 | | | |
| 777 | פסגה | 11,185.11 | 11,410.11 | 225.01 | 93.10 | 209.48 ₪ |
| 778 | גבע | 8,170.86 | 8,262.86 | 92.00 | 56.22 | 51.72 ₪ |
| 779 | שפל | 22,759.62 | 23,353.33 | 593.71 | 34.70 | 206.02 ₪ |

סה"כ לדייר:

| פסגה | גבע | שפל | סה"כ | שיא ביקוש |
|----------|---------|----------|----------|-----------|
| 225.01 | 92.00 | 593.71 | 910.71 | 6.10 |
| 209.48 ₪ | 51.72 ₪ | 206.02 ₪ | 467.22 ₪ | |

סה"כ צריכה

סה"כ לתשלום

| | | |
|-----------|----------------------------------|----------|
| ת.ד. 338 | תשלום קבוע | 36.10 ₪ |
| | תשלום עבור גודל חיבור בKVA (0x0) | 0.00 ₪ |
| | סה"כ | 503.32 ₪ |
| | מע"מ 17.00% | 85.56 ₪ |
| כולל מע"מ | סה"כ לתשלום | 588.88 ₪ |

התפלגות חיוב בש"ח לפי תעו"ז

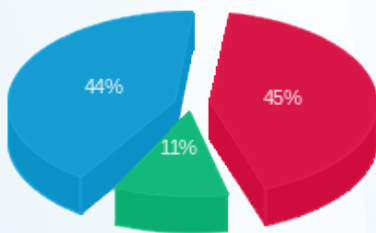

פסגה (209.48 ₪) 44%
גבע (51.72 ₪) 11%
שפל (206.02 ₪) 45%

הסטוריית צריכה בקוט"ש

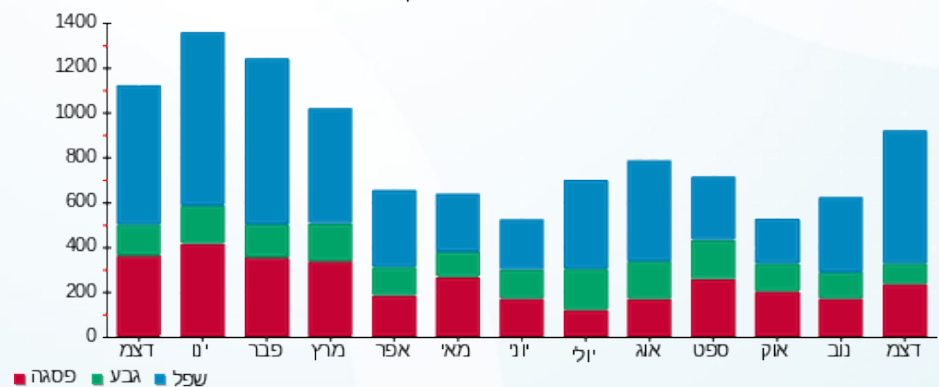

13/01/21 תאריך הפקה:
 31/12/20 תאריך קריאה נוכחית:
 01/12/20 תאריך קריאה קודמת:

שם דייר: ברקן עיינה - 3171K
 שם אתר: קיבוץ להבות חביבה

לקוח/ה נכבד/ה, אנו מתכבדים להגיש את חישוב צריכת החשמל לתקופה 01/12/20 - 31/12/20:

ברקן עיינה - 1 - 81026151 (0x0) - 3171K

| סוג תעריף | סוג צריכה | קריאה קודמת | קריאה נוכחית | סה"כ צריכה בקוט"ש | מחיר לקוט"ש בא"ג | סה"כ לתשלום |
|--------------------------|-----------|-------------|--------------|-------------------|------------------|-------------|
| פרטי חשבון עבור תאריכים: | | 01/12/20 | 31/12/20 | | | |
| 757 | | 33,103.65 | 33,996.18 | 892.53 | 44.84 | 400.21 ₪ |

סה"כ לדייר:

| סה"כ | שיא ביקוש |
|----------|-----------|
| 892.53 | 7.40 |
| 400.21 ₪ | |

| ת.ד | תשלום קבוע | תשלום עבור גודל חיבור בKVA (0x0) | סה"כ | מע"מ 17.00% | סה"כ לתשלום |
|-----------|------------|----------------------------------|----------|-------------|-------------|
| 445 | 18.78 ₪ | 0.00 ₪ | 418.99 ₪ | 71.23 ₪ | 490.22 ₪ |
| כולל מע"מ | | | | | |

התפלגות חיוב בש"ח לפי תעו"ז

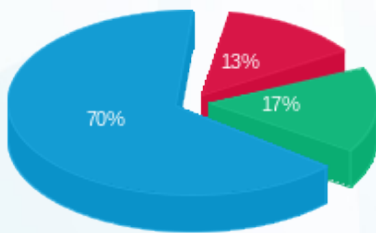

פסגה (₪ 53.86)
 גבע (₪ 66.33)
 שפל (₪ 280.02)

הסטוריית צריכה בקוט"ש

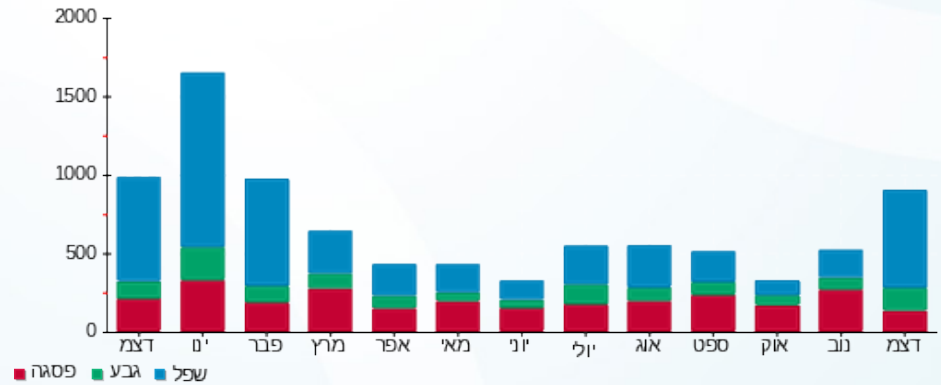



13/01/21 תאריך הפקה:
 31/12/20 תאריך קריאה נוכחית:
 01/12/20 תאריך קריאה קודמת:

שם דייר: ברקן צביקה - 3121K
 שם אתר: קיבוץ להבות חביבה

לקוח/ה נכבד/ה, אנו מתכבדים להגיש את חישוב צריכת החשמל לתקופה 01/12/20 - 31/12/20:

ברקן צביקה - 1 - (0x0)81025328 - 3121K

| סוג תעריף | סוג צריכה | קריאה קודמת | קריאה נוכחית | סה"כ צריכה בקוט"ש | מחיר לקוט"ש בא"ג | סה"כ לתשלום |
|--------------------------|-----------|-------------|--------------|-------------------|------------------|-------------|
| פרטי חשבון עבור תאריכים: | | 01/12/20 | 31/12/20 | | | |
| 757 | | 16,211.76 | 16,382.45 | 170.70 | 44.84 | 76.54 ₪ |

סה"כ לדייר:

| סה"כ | שיא ביקוש |
|---------|-----------|
| 170.70 | 3.59 |
| 76.54 ₪ | |

| ת.ד | תשלום קבוע | תשלום עבור גודל חיבור בKVA (0x0) | סה"כ | מע"מ 17.00% | סה"כ לתשלום |
|-----------|------------|----------------------------------|---------|-------------|-------------|
| 377 | 18.78 ₪ | 0.00 ₪ | 95.32 ₪ | 16.20 ₪ | 111.52 ₪ |
| כולל מע"מ | | | | | |

התפלגות חיוב בש"ח לפי תעו"ז

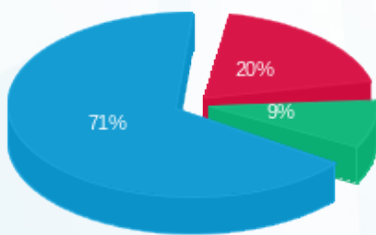

פסגה (14.98 ₪) ■
 גבע (7.12 ₪) ■
 שפל (54.44 ₪) ■

הסטוריית צריכה בקוט"ש

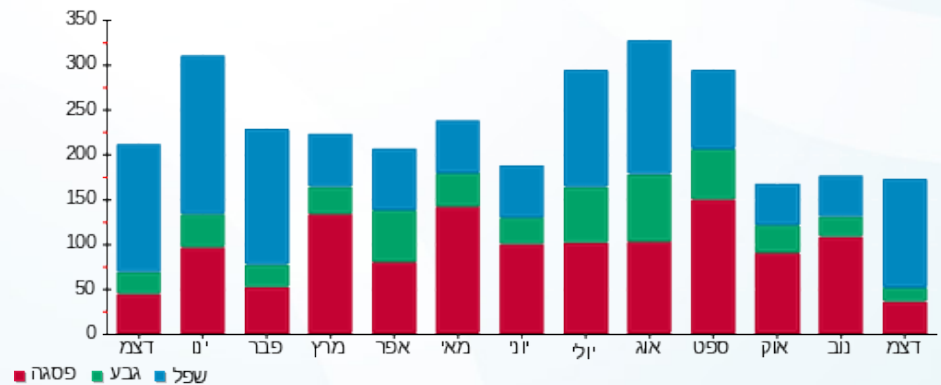



13/01/21

תאריך הפקה:

שם דייר: גבעוני עידו - 3672B

31/12/20

תאריך קריאה נוכחית:

שם אתר: קיבוץ להבות חביבה

01/12/20

תאריך קריאה קודמת:

לקוח/ה נכבד/ה, אנו מתכבדים להגיש את חישוב צריכת החשמל לתקופה 01/12/20 - 31/12/20:

גבעוני עידו - 1 - 81024675 (0x0) - 3672B

| סוג תעריף | סוג צריכה | קריאה קודמת | קריאה נוכחית | סה"כ צריכה בקוט"ש | מחיר לקוט"ש בא"ג | סה"כ לתשלום |
|--------------------------|-----------|-------------|--------------|-------------------|------------------|-------------|
| פרטי חשבון עבור תאריכים: | | 01/12/20 | 31/12/20 | | | |
| 767 | | 58,888.71 | 59,453.71 | 565.00 | 44.84 | 253.35 ₪ |

סה"כ לדייר:

| שיא ביקוש | סה"כ |
|-----------|----------|
| 6.04 | 565.00 |
| | 253.35 ₪ |

| | | |
|----------|---------------------------------------------------------------------------------------------------|------------------|
| 19.97 ₪ | תשלום קבוע תשלום עבור גודל חיבור בKVA (0x0) סה"כ מע"מ 17.00% | ת.ד 42 |
| 0.00 ₪ | | |
| 273.32 ₪ | | |
| 46.46 ₪ | | |
| 319.78 ₪ | סה"כ לתשלום | כולל מע"מ |

התפלגות חיוב בש"ח לפי תעו"ז

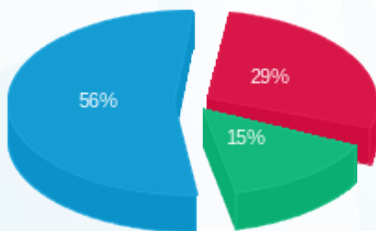

- פסגה (73.74 ₪)
- גבע (37.70 ₪)
- שפל (141.90 ₪)

הסטוריית צריכה בקוט"ש

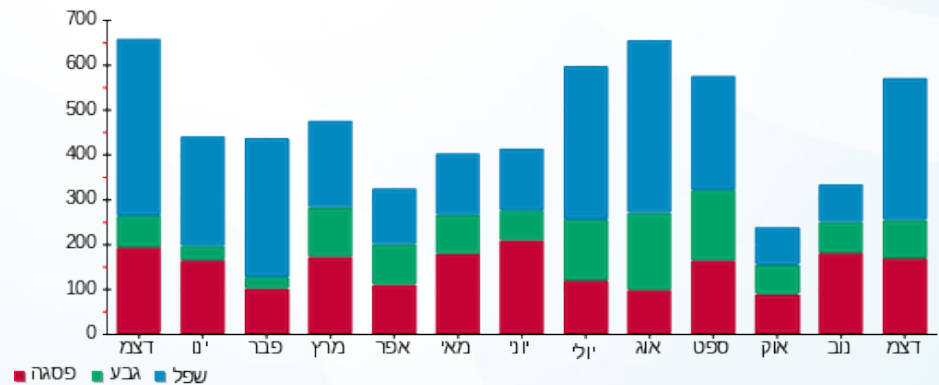

13/01/21 תאריך הפקה:
 31/12/20 תאריך קריאה נוכחית:
 01/12/20 תאריך קריאה קודמת:

שם דייר: גבעוני עמית וענת - 3221K
 שם אתר: קיבוץ להבות חביבה

לקוח/ה נכבד/ה, אנו מתכבדים להגיש את חישוב צריכת החשמל לתקופה 01/12/20 - 31/12/20:

גבעוני עמית וענת - 1 - 3221K - (0x0)81025633

| סוג תעריף | סוג צריכה | קריאה קודמת | קריאה נוכחית | סה"כ צריכה בקוט"ש | מחיר לקוט"ש בא"ג | סה"כ לתשלום |
|--------------------------|-----------|-------------|--------------|-------------------|------------------|-------------|
| פרטי חשבון עבור תאריכים: | | 01/12/20 | 31/12/20 | | | |
| 757 | | 56,121.56 | 56,800.11 | 678.55 | 44.84 | 304.26 ₪ |

סה"כ לדייר:

| שיא ביקוש | סה"כ |
|-----------|----------|
| 6.41 | 678.55 |
| | 304.26 ₪ |

| | | |
|----------|---------------------------------------------------------------------------------------------------|------------------|
| 18.78 ₪ | תשלום קבוע תשלום עבור גודל חיבור בKVA (0x0) סה"כ מע"מ 17.00% | ת.ד 322 |
| 0.00 ₪ | | |
| 323.04 ₪ | | |
| 54.92 ₪ | | |
| 377.96 ₪ | סה"כ לתשלום | כולל מע"מ |

התפלגות חיוב בש"ח לפי תעו"ז

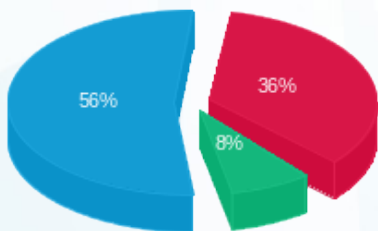

פסגה (110.80 ₪) 56%
 גבע (24.04 ₪) 8%
 שפל (169.41 ₪) 36%

הסטוריית צריכה בקוט"ש

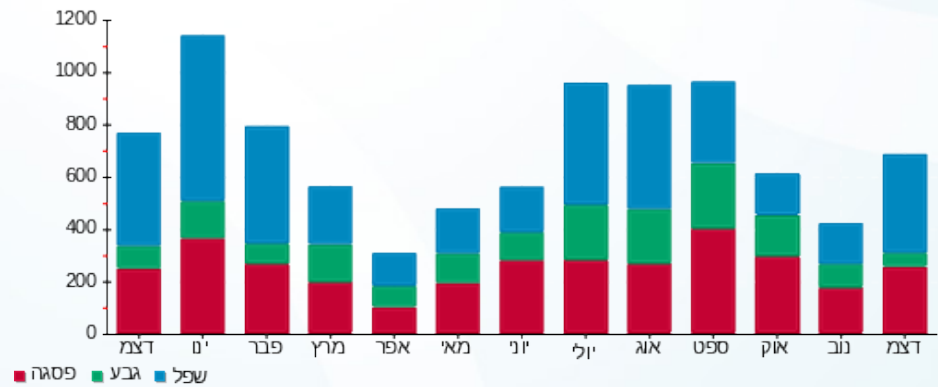

13/01/21 תאריך הפקה:
 31/12/20 תאריך קריאה נוכחית:
 01/12/20 תאריך קריאה קודמת:

שם דייר: גבעוני רוני - 3671B
 שם אתר: קיבוץ להבות חביבה

לקוח/ה נכבד/ה, אנו מתכבדים להגיש את חישוב צריכת החשמל לתקופה 01/12/20 - 31/12/20:

גבעוני רוני - 1 - 81025758 (0x0) - 3671B

| סוג תעריף | סוג צריכה | קריאה קודמת | קריאה נוכחית | סה"כ צריכה בקוט"ש | מחיר לקוט"ש בא"ג | סה"כ לתשלום |
|--------------------------|-----------|-------------|--------------|-------------------|------------------|-------------|
| פרטי חשבון עבור תאריכים: | | 01/12/20 | 31/12/20 | | | |
| 767 | | 44,458.19 | 45,053.74 | 595.55 | 44.84 | 267.04 ₪ |

סה"כ לדייר:

| שיא ביקוש | סה"כ |
|-----------|----------|
| 6.60 | 595.55 |
| | 267.04 ₪ |

| | | |
|----------|---------------------------------------------------------------------------------------------------|------------------|
| 19.97 ₪ | תשלום קבוע תשלום עבור גודל חיבור בKVA (0x0) סה"כ מע"מ 17.00% | ת.ד 42 |
| 0.00 ₪ | | |
| 287.01 ₪ | | |
| 48.79 ₪ | | |
| 335.81 ₪ | סה"כ לתשלום | כולל מע"מ |

התפלגות חיוב בש"ח לפי תעו"ז

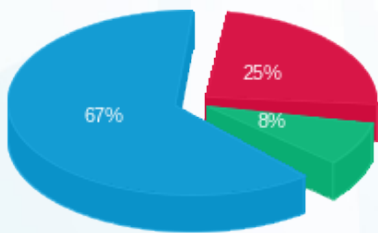

פסגה (₪ 65.65) ■
 גבע (₪ 22.22) ■
 שפל (₪ 179.17) ■

הסטוריית צריכה בקוט"ש

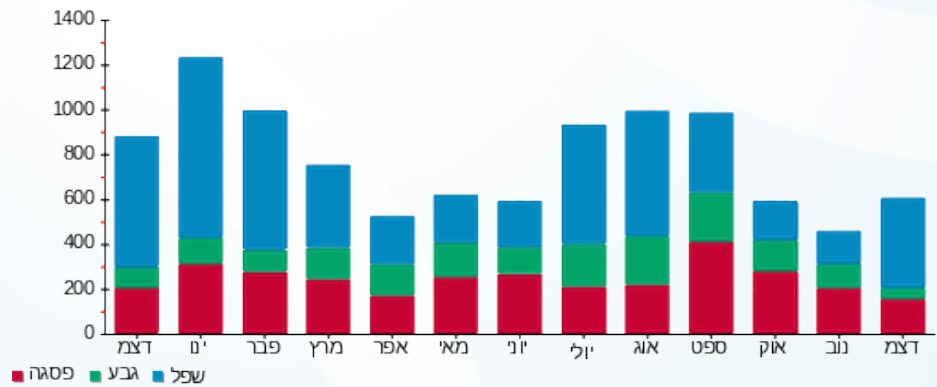

13/01/21 תאריך הפקה:
 31/12/20 תאריך קריאה נוכחית:
 01/12/20 תאריך קריאה קודמת:

שם דייר: גבעוני תמר ושמואל - 3152K
 שם אתר: קיבוץ להבות חביבה

לקוח/ה נכבד/ה, אנו מתכבדים להגיש את חישוב צריכת החשמל לתקופה 01/12/20 - 31/12/20:

גבעוני תמר ושמואל - 1 - 81026382(0x0) - 3152K

| סוג תעריף | סוג צריכה | קריאה קודמת | קריאה נוכחית | סה"כ צריכה בקוט"ש | מחיר לקוט"ש בא"ג | סה"כ לתשלום |
|--------------------------|-----------|-------------|--------------|-------------------|------------------|-------------|
| פרטי חשבון עבור תאריכים: | | 01/12/20 | 31/12/20 | | | |
| 757 | | 44,441.96 | 45,123.14 | 681.18 | 44.84 | 305.44 ₪ |

סה"כ לדייר:

| שיא ביקוש | סה"כ |
|-----------|----------|
| 4.09 | 681.18 |
| | 305.44 ₪ |

| ת.ד | תשלום קבוע | תשלום עבור גודל חיבור בKVA (0x0) | סה"כ | מע"מ 17.00% | סה"כ לתשלום |
|-----------|------------|----------------------------------|----------|-------------|-------------|
| 440 | 18.78 ₪ | 0.00 ₪ | 324.22 ₪ | 55.12 ₪ | 379.34 ₪ |
| כולל מע"מ | | | | | |

התפלגות חיוב בש"ח לפי תעו"ז

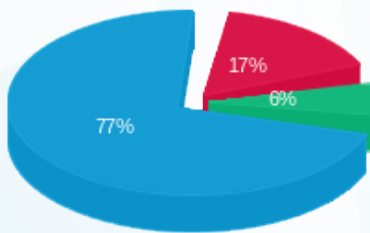

פסגה (₪ 50.50)
 גבע (₪ 19.32)
 שפל (₪ 235.62)

הסטוריית צריכה בקוט"ש

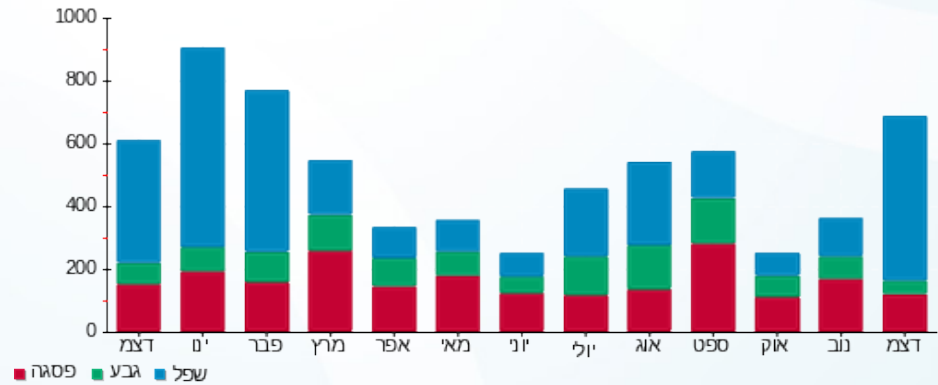

13/01/21 תאריך הפקה:
 31/12/20 תאריך קריאה נוכחית:
 01/12/20 תאריך קריאה קודמת:

שם דייר: גדל' ירדנה ואילן - 3101K
 שם אתר: קיבוץ להבות חביבה

לקוח/ה נכבד/ה, אנו מתכבדים להגיש את חישוב צריכת החשמל לתקופה 01/12/20 - 31/12/20:

גדל' ירדנה ואילן - 1 - 81026090 (0x0) - 3101K

| סוג תעריף | סוג צריכה | קריאה קודמת | קריאה נוכחית | סה"כ צריכה בקוט"ש | מחיר לקוט"ש בא"ג | סה"כ לתשלום |
|--------------------------|-----------|-------------|--------------|-------------------|------------------|-------------|
| פרטי חשבון עבור תאריכים: | | 01/12/20 | 31/12/20 | | | |
| 767 | | 76,429.78 | 77,307.79 | 878.00 | 44.84 | 393.70 ₪ |

סה"כ לדייר:

| סה"כ | שיא ביקוש |
|----------|-----------|
| 878.00 | 7.48 |
| 393.70 ₪ | |

| | | |
|----------|---------------------------------------------------------------------------------------------------|------------------|
| 19.97 ₪ | תשלום קבוע תשלום עבור גודל חיבור בKVA (0x0) סה"כ מע"מ 17.00% | ת.ד 274 |
| 0.00 ₪ | | |
| 413.67 ₪ | | |
| 70.32 ₪ | | |
| 483.99 ₪ | סה"כ לתשלום | כולל מע"מ |

התפלגות חיוב בש"ח לפי תעו"ז

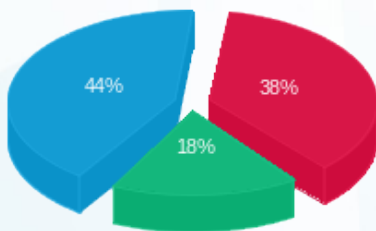

פסגה (149.16 ₪) ■
 גבע (71.47 ₪) ■
 שפל (173.07 ₪) ■

הסטוריית צריכה בקוט"ש

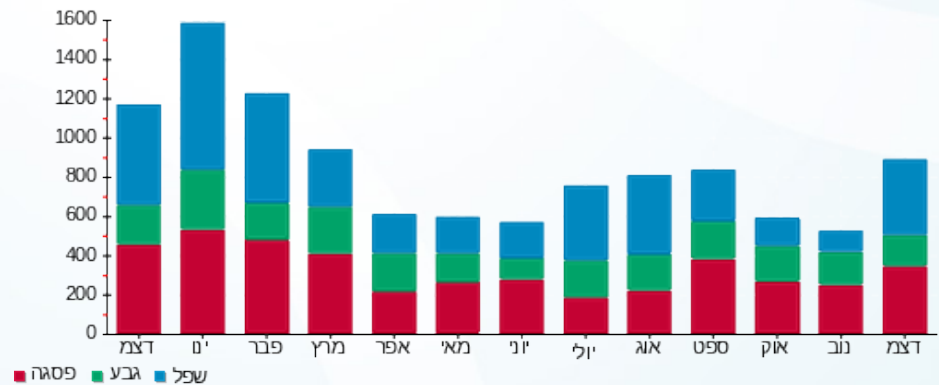



13/01/21 תאריך הפקה:
 31/12/20 תאריך קריאה נוכחית:
 01/12/20 תאריך קריאה קודמת:

שם דייר: גולדפרב רון וקרן - 2131B
 שם אתר: קיבוץ להבות חביבה

לקוח/ה נכבד/ה, אנו מתכבדים להגיש את חישוב צריכת החשמל לתקופה 01/12/20 - 31/12/20:

גולדפרב רון וקרן - 1 - 81025243(0x0) - 2131B

| סוג תעריף | סוג צריכה | קריאה קודמת | קריאה נוכחית | סה"כ צריכה בקוט"ש | מחיר לקוט"ש בא"ג | סה"כ לתשלום |
|--------------------------|-----------|-------------|--------------|-------------------|------------------|-------------|
| פרטי חשבון עבור תאריכים: | | 01/12/20 | 31/12/20 | | | |
| 767 | | 117,792.36 | 118,949.60 | 1,157.24 | 44.84 | 518.91 ₪ |

סה"כ לדייר:

| סה"כ | שיא ביקוש |
|----------|-----------|
| 1,157.24 | 8.81 |
| 518.91 ₪ | |

| ת.ד | תשלום קבוע | תשלום עבור גודל חיבור בKVA (0x0) | סה"כ | מע"מ 17.00% | סה"כ לתשלום |
|-----------|------------|----------------------------------|----------|-------------|-------------|
| 356 | 19.97 ₪ | 0.00 ₪ | 538.88 ₪ | 91.61 ₪ | 630.48 ₪ |
| כולל מע"מ | | | | | |

התפלגות חיוב בש"ח לפי תעו"ז

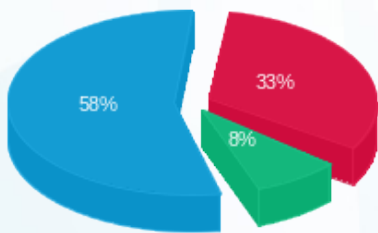

פסגה (172.84 ₪) - 33%
 גבע (43.56 ₪) - 8%
 שפל (302.50 ₪) - 58%

הסטוריית צריכה בקוט"ש

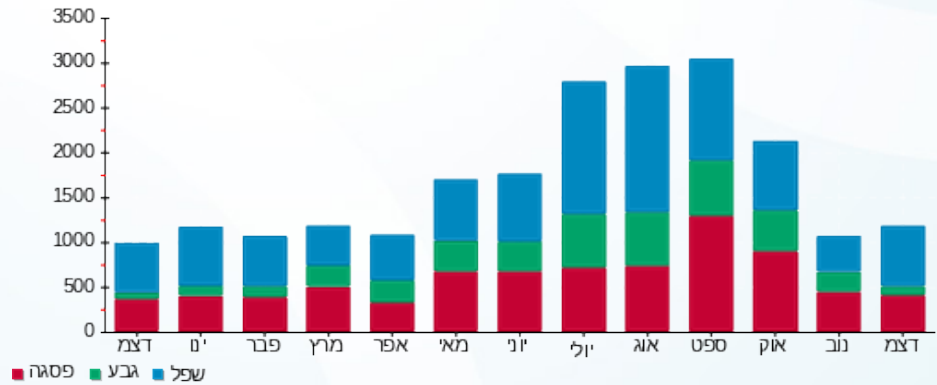

13/01/21 תאריך הפקה:
 31/12/20 תאריך קריאה נוכחית:
 01/12/20 תאריך קריאה קודמת:

שם דייר: גונן אסף והילה - 3472K
 שם אתר: קיבוץ להבות חביבה

לקוח/ה נכבד/ה, אנו מתכבדים להגיש את חישוב צריכת החשמל לתקופה 01/12/20 - 31/12/20:

גונן אסף והילה - 1 - 81025391(0x0) - 3472K

| סוג תעריף | סוג צריכה | קריאה קודמת | קריאה נוכחית | סה"כ צריכה בקוט"ש | מחיר לקוט"ש בא"ג | סה"כ לתשלום |
|--------------------------|-----------|-------------|--------------|-------------------|------------------|-------------|
| פרטי חשבון עבור תאריכים: | | 01/12/20 | 31/12/20 | | | |
| 767 | | 65,274.00 | 67,013.30 | 1,739.30 | 44.84 | 779.90 ₪ |

סה"כ לדייר:

| סה"כ | שיא ביקוש |
|----------|-----------|
| 1,739.30 | 9.90 |
| 779.90 ₪ | |

| ת.ד | תשלום קבוע | תשלום עבור גודל חיבור בKVA (0x0) | סה"כ | מע"מ 17.00% | סה"כ לתשלום |
|-----------|------------|----------------------------------|----------|-------------|-------------|
| 244 | 19.97 ₪ | 0.00 ₪ | 799.87 ₪ | 135.98 ₪ | 935.85 ₪ |
| כולל מע"מ | | | | | |

התפלגות חיוב בש"ח לפי תעו"ז

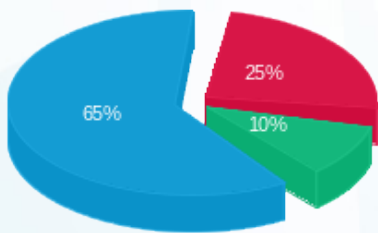

פסגה (₪ 195.47) ■
 גבע (₪ 78.59) ■
 שפל (₪ 505.85) ■

הסטוריית צריכה בקוט"ש

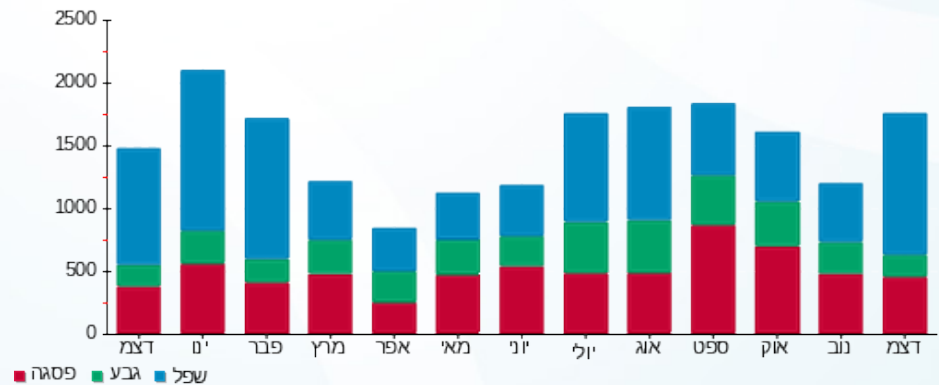

13/01/21 תאריך הפקה:
 31/12/20 תאריך קריאה נוכחית:
 01/12/20 תאריך קריאה קודמת:

שם דייר: גורבטוב אלכס וגנה - 3592B
 שם אתר: קיבוץ להבות חביבה

לקוח/ה נכבד/ה, אנו מתכבדים להגיש את חישוב צריכת החשמל לתקופה 01/12/20 - 31/12/20:

גורבטוב אלכס וגנה - 1 - (0x0)81026098 - 3592B

| סוג תעריף | סוג צריכה | קריאה קודמת | קריאה נוכחית | סה"כ צריכה בקוט"ש | מחיר לקוט"ש בא"ג | סה"כ לתשלום |
|--------------------------|-----------|-------------|--------------|-------------------|------------------|-------------|
| פרטי חשבון עבור תאריכים: | | 01/12/20 | 31/12/20 | | | |
| 767 | | 45,318.84 | 45,766.46 | 447.62 | 44.84 | 200.71 ₪ |

סה"כ לדייר:

| שיא ביקוש | סה"כ |
|-----------|----------|
| 5.62 | 447.62 |
| | 200.71 ₪ |

| ת.ד | תשלום קבוע | תשלום עבור גודל חיבור בKVA (0x0) | סה"כ | מע"מ 17.00% | סה"כ לתשלום |
|-----------|------------|----------------------------------|----------|-------------|-------------|
| 363 | 19.97 ₪ | 0.00 ₪ | 220.68 ₪ | 37.52 ₪ | 258.20 ₪ |
| כולל מע"מ | | | | | |

התפלגות חיוב בש"ח לפי תעו"ז

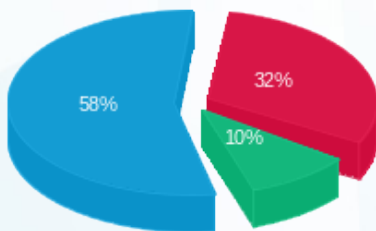

פסגה (₪ 64.45) ■
 גבע (₪ 20.26) ■
 שפל (₪ 116.00) ■

הסטוריית צריכה בקוט"ש

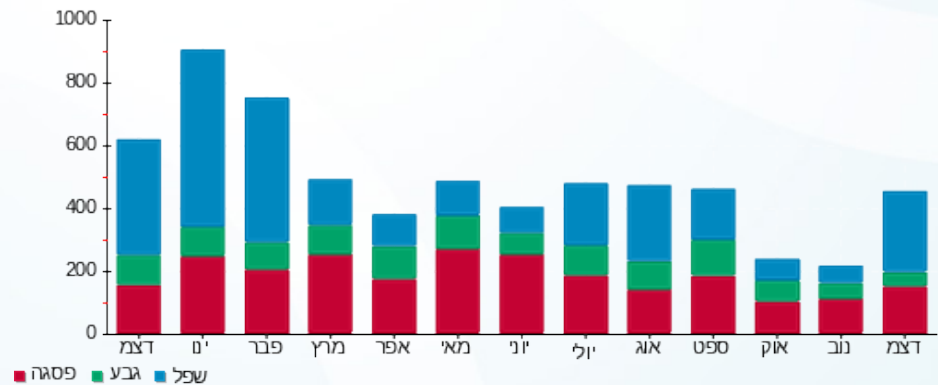

13/01/21 תאריך הפקה:
 31/12/20 תאריך קריאה נוכחית:
 01/12/20 תאריך קריאה קודמת:

שם דייר: גל אוהד - 3712B
 שם אתר: קיבוץ להבות חביבה

לקוח/ה נכבד/ה, אנו מתכבדים להגיש את חישוב צריכת החשמל לתקופה 01/12/20 - 31/12/20:

גל אוהד - 1 - 81025656 (0x0) - 3712B

| סוג תעריף | סוג צריכה | קריאה קודמת | קריאה נוכחית | סה"כ צריכה בקוט"ש | מחיר לקוט"ש בא"ג | סה"כ לתשלום |
|--------------------------|-----------|-------------|--------------|-------------------|------------------|-------------|
| פרטי חשבון עבור תאריכים: | | 01/12/20 | 31/12/20 | | | |
| 767 | | 52,694.16 | 53,165.09 | 470.93 | 44.84 | 211.17 ₪ |

סה"כ לדייר:

| שיא ביקוש | סה"כ |
|-----------|----------|
| 6.90 | 470.93 |
| | 211.17 ₪ |

| | | |
|----------|---------------------------------------------------------------------------------------------------|------------------|
| 19.97 ₪ | תשלום קבוע תשלום עבור גודל חיבור בKVA (0x0) סה"כ מע"מ 17.00% | ת.ד. 450 |
| 0.00 ₪ | | |
| 231.14 ₪ | | |
| 39.29 ₪ | | |
| 270.43 ₪ | סה"כ לתשלום | כולל מע"מ |

התפלגות חיוב בש"ח לפי תעו"ז

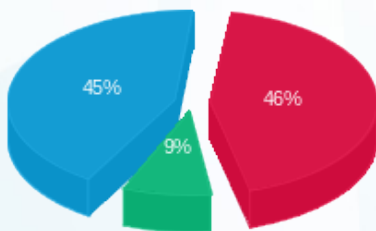

פסגה (₪ 97.83) ■
 גבע (₪ 18.29) ■
 שפל (₪ 95.04) ■

הסטוריית צריכה בקוט"ש

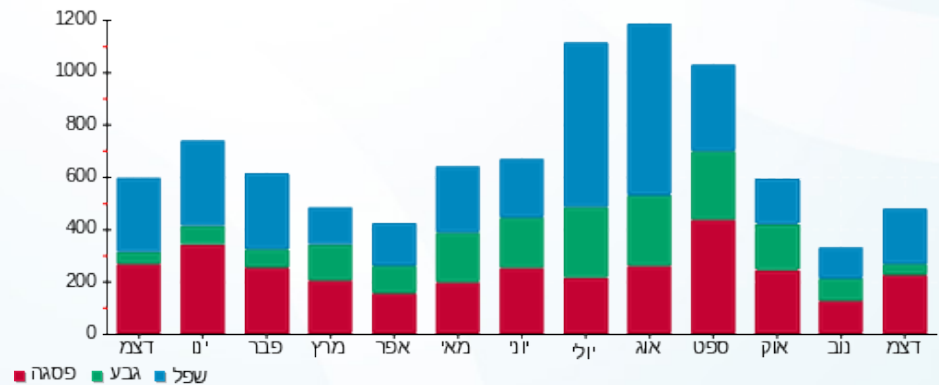

13/01/21 תאריך הפקה:
 31/12/20 תאריך קריאה נוכחית:
 01/12/20 תאריך קריאה קודמת:

שם דייר: גל יונה ומיכה - 3162K
 שם אתר: קיבוץ להבות חביבה

לקוח/ה נכבד/ה, אנו מתכבדים להגיש את חישוב צריכת החשמל לתקופה 01/12/20 - 31/12/20:

גל יונה ומיכה - 1 - 81025949(0x0) - 3162K

| סוג תעריף | סוג צריכה | קריאה קודמת | קריאה נוכחית | סה"כ צריכה בקוט"ש | מחיר לקוט"ש בא"ג | סה"כ לתשלום |
|--------------------------|-----------|-------------|--------------|-------------------|------------------|-------------|
| פרטי חשבון עבור תאריכים: | | 01/12/20 | 31/12/20 | | | |
| 757 | | 64,498.52 | 65,293.32 | 794.80 | 44.84 | 356.39 ₪ |

סה"כ לדייר:

| סה"כ | שיא ביקוש |
|----------|-----------|
| 794.80 | 7.55 |
| 356.39 ₪ | |

| | | |
|-----------|----------------------------------|----------|
| ת.ד 422 | תשלום קבוע | 18.78 ₪ |
| | תשלום עבור גודל חיבור בKVA (0x0) | 0.00 ₪ |
| | סה"כ | 375.17 ₪ |
| | מע"מ 17.00% | 63.78 ₪ |
| כולל מע"מ | סה"כ לתשלום | 438.94 ₪ |

התפלגות חיוב בש"ח לפי תעו"ז

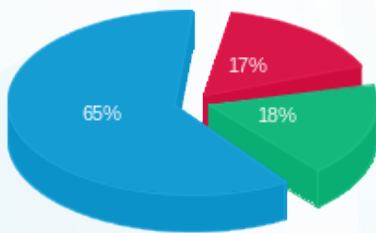

פסגה (₪ 59.68) ■
 גבע (₪ 64.85) ■
 שפל (₪ 231.86) ■

הסטוריית צריכה בקוט"ש

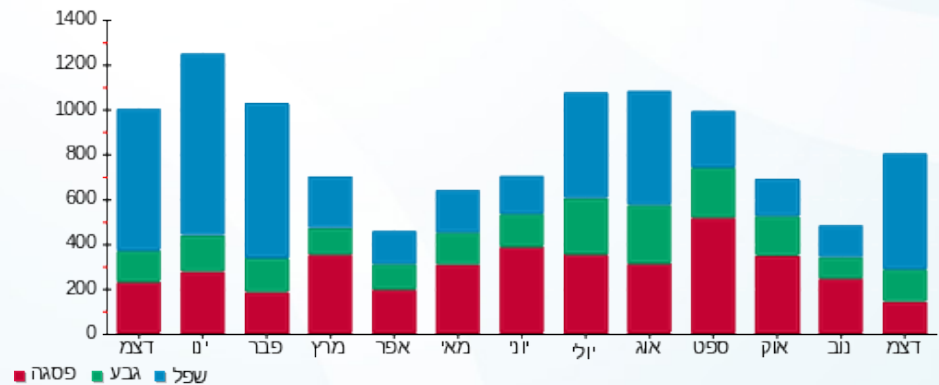

13/01/21 תאריך הפקה:
 31/12/20 תאריך קריאה נוכחית:
 01/12/20 תאריך קריאה קודמת:

שם דייר: גלברג (סובול) גדי והילה - 2121K
 שם אתר: קיבוץ להבות חביבה

לקוח/ה נכבד/ה, אנו מתכבדים להגיש את חישוב צריכת החשמל לתקופה 01/12/20 - 31/12/20:

גלברג (סובול) גדי והילה - 1 - 81025755(0x0) - 2121K

| סוג תעריף | סוג צריכה | קריאה קודמת | קריאה נוכחית | סה"כ צריכה בקוט"ש | מחיר לקוט"ש בא"ג | סה"כ לתשלום |
|--------------------------|-----------|-------------|--------------|-------------------|------------------|-------------|
| פרטי חשבון עבור תאריכים: | | 01/12/20 | 31/12/20 | | | |
| 767 | | 31,147.54 | 32,252.00 | 1,104.46 | 44.84 | 495.24 ₪ |

סה"כ לדייר:

| שיא ביקוש | סה"כ |
|-----------|----------|
| 8.72 | 1,104.46 |
| | 495.24 ₪ |

| ת.ד 35 | תשלום קבוע | סה"כ לתשלום |
|-----------|----------------------------------|-------------|
| 19.97 ₪ | תשלום עבור גודל חיבור בKVA (0x0) | 602.79 ₪ |
| 0.00 ₪ | סה"כ | |
| 515.21 ₪ | מע"מ 17.00% | |
| 87.59 ₪ | | |
| כולל מע"מ | | |

התפלגות חיוב בש"ח לפי תעו"ז

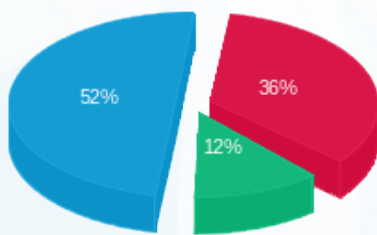

פסגה (177.74 ₪) - 52%
 גבע (60.60 ₪) - 12%
 שפל (256.90 ₪) - 36%

הסטוריית צריכה בקוט"ש

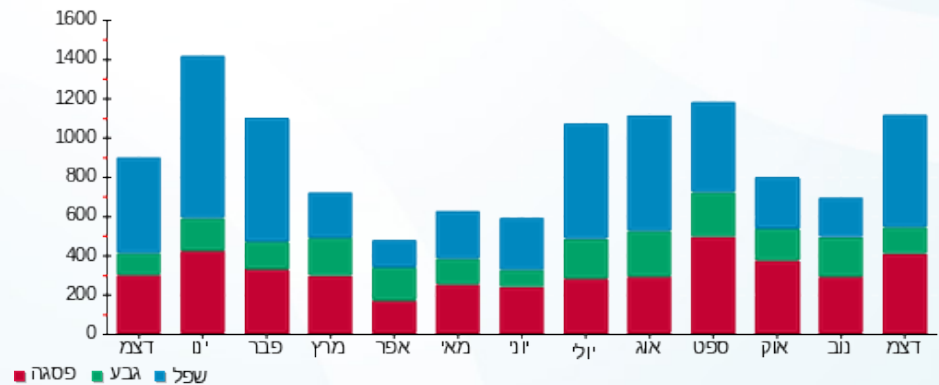

13/01/21 תאריך הפקה:
 31/12/20 תאריך קריאה נוכחית:
 01/12/20 תאריך קריאה קודמת:

שם דייר: גלוצר אורלי - 3131K
 שם אתר: קיבוץ להבות חביבה

לקוח/ה נכבד/ה, אנו מתכבדים להגיש את חישוב צריכת החשמל לתקופה 01/12/20 - 31/12/20:

גלוצר אורלי - 1 - (0x0)81025200 - 3131K

| סוג תעריף | סוג צריכה | קריאה קודמת | קריאה נוכחית | סה"כ צריכה בקוט"ש | מחיר לקוט"ש בא"ג | סה"כ לתשלום |
|--------------------------|-----------|-------------|--------------|-------------------|------------------|-------------|
| פרטי חשבון עבור תאריכים: | | 01/12/20 | 31/12/20 | | | |
| 757 | | 31,462.07 | 31,465.60 | 3.53 | 44.84 | 1.58 ₪ |

סה"כ לדייר:

| סה"כ | שיא ביקוש |
|--------|-----------|
| 3.53 | 0.10 |
| 1.58 ₪ | |

| | | |
|---------|---------------------------------------------------------------------------------------------------|------------------|
| 18.78 ₪ | תשלום קבוע תשלום עבור גודל חיבור בKVA (0x0) סה"כ מע"מ 17.00% | ת.ד 348 |
| 0.00 ₪ | | |
| 20.36 ₪ | | |
| 3.46 ₪ | | |
| 23.82 ₪ | סה"כ לתשלום | כולל מע"מ |

התפלגות חיוב בש"ח לפי תעו"ז

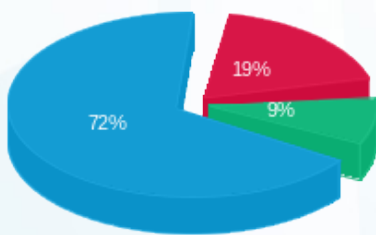

פסגה (0.30 ₪) ■
 גבע (0.14 ₪) ■
 שפל (1.14 ₪) ■

הסטוריית צריכה בקוט"ש

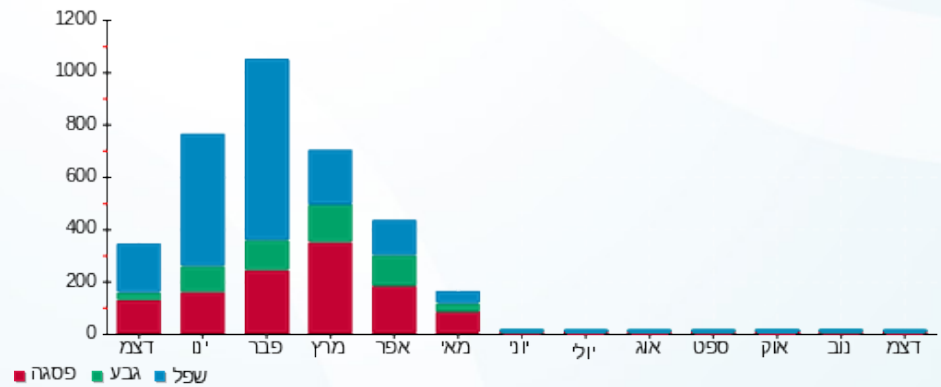

13/01/21 תאריך הפקה:
 31/12/20 תאריך קריאה נוכחית:
 01/12/20 תאריך קריאה קודמת:

שם דייר: גלפרין עומרי ואורית (סלטו עמית) - 2041B
 שם אתר: קיבוץ להבות חביבה

לקוח/ה נכבד/ה, אנו מתכבדים להגיש את חישוב צריכת החשמל לתקופה 01/12/20 - 31/12/20:

גלפרין עומרי ואורית (סלטו עמית) - 1 - 81025911(0x0) - 2041B

| סוג תעריף | סוג צריכה | קריאה קודמת | קריאה נוכחית | סה"כ צריכה בקוט"ש | מחיר לקוט"ש בא"ג | סה"כ לתשלום |
|--------------------------|-----------|-------------|--------------|-------------------|------------------|-------------|
| פרטי חשבון עבור תאריכים: | | 01/12/20 | 31/12/20 | | | |
| 767 | | 73,548.32 | 74,479.90 | 931.58 | 44.84 | 417.72 ₪ |

סה"כ לדייר:

| סה"כ | שיא ביקוש |
|----------|-----------|
| 931.58 | 9.33 |
| 417.72 ₪ | |

| ת.ד 3 | תשלום קבוע | תשלום עבור גודל חיבור ב-KVA (0x0) | סה"כ | מע"מ 17.00% | סה"כ לתשלום | כולל מע"מ |
|-------|------------|-----------------------------------|----------|-------------|-------------|-----------|
| | 19.97 ₪ | 0.00 ₪ | 437.69 ₪ | 74.41 ₪ | 512.10 ₪ | |

התפלגות חיוב בש"ח לפי תעו"ז

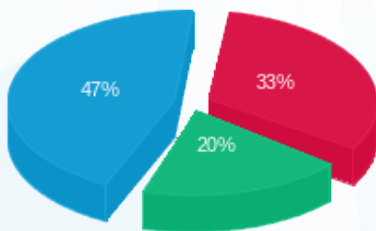

פסגה (139.49 ₪) - 47%
 גבע (82.14 ₪) - 20%
 שפל (196.09 ₪) - 33%

הסטוריית צריכה בקוט"ש

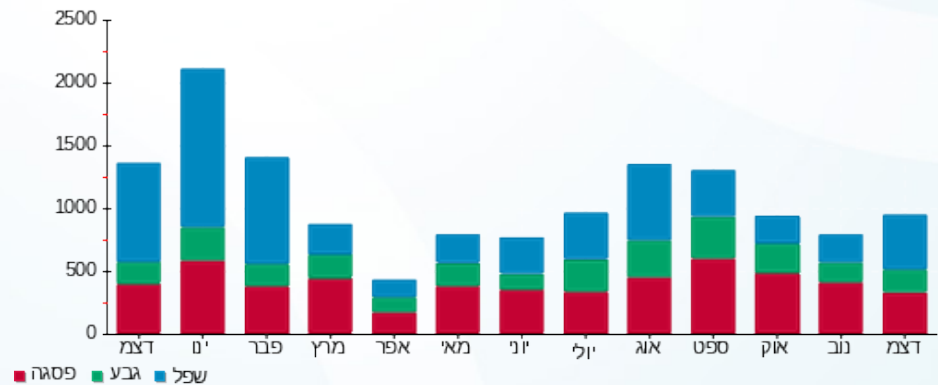

13/01/21 תאריך הפקה:
 31/12/20 תאריך קריאה נוכחית:
 01/12/20 תאריך קריאה קודמת:

שם דייר: גלפרין ערן ומיה - 3061K
 שם אתר: קיבוץ להבות חביבה

לקוח/ה נכבד/ה, אנו מתכבדים להגיש את חישוב צריכת החשמל לתקופה 01/12/20 - 31/12/20:

גלפרין ערן ומיה - 1 - 3061K - (0x0)81026439

| סוג תעריף | סוג צריכה | קריאה קודמת | קריאה נוכחית | סה"כ צריכה בקוט"ש | מחיר לקוט"ש בא"ג | סה"כ לתשלום |
|--------------------------|-----------|-------------|--------------|-------------------|------------------|-------------|
| פרטי חשבון עבור תאריכים: | | 01/12/20 | 31/12/20 | | | |
| 767 | | 90,185.70 | 91,174.88 | 989.19 | 44.84 | 443.55 ₪ |

סה"כ לדייר:

| שיא ביקוש | סה"כ |
|-----------|----------|
| 8.28 | 989.19 |
| | 443.55 ₪ |

| | | |
|----------|---------------------------------------------------------------------------------------------------|------------------|
| 19.97 ₪ | תשלום קבוע תשלום עבור גודל חיבור בKVA (0x0) סה"כ מע"מ 17.00% | ת.ד 419 |
| 0.00 ₪ | | |
| 463.52 ₪ | | |
| 78.80 ₪ | | |
| 542.32 ₪ | סה"כ לתשלום | כולל מע"מ |

התפלגות חיוב בש"ח לפי תעו"ז

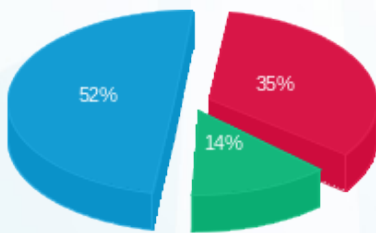

פסגה (154.11 ₪) ■
 גבע (60.10 ₪) ■
 שפל (229.34 ₪) ■

הסטוריית צריכה בקוט"ש

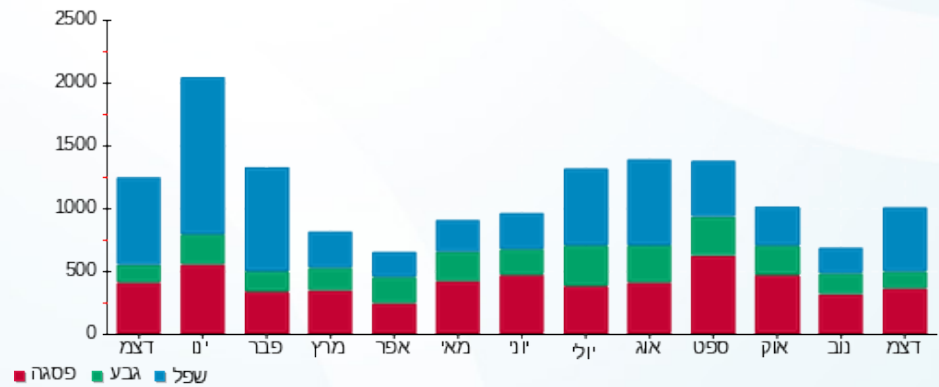



13/01/21 תאריך הפקה:
 31/12/20 תאריך קריאה נוכחית:
 01/12/20 תאריך קריאה קודמת:

שם דייר: גרימברג גלעד ומרים - 3261K
 שם אתר: קיבוץ להבות חביבה

לקוח/ה נכבד/ה, אנו מתכבדים להגיש את חישוב צריכת החשמל לתקופה 01/12/20 - 31/12/20:

גרימברג גלעד ומרים - 1 - (0x0)81026137 - 3261K

| סוג תעריף | סוג צריכה | קריאה קודמת | קריאה נוכחית | סה"כ צריכה בקוט"ש | מחיר לקוט"ש בא"ג | סה"כ לתשלום |
|--------------------------|-----------|-------------|--------------|-------------------|------------------|-------------|
| פרטי חשבון עבור תאריכים: | | | | | | |
| 777 | פסגה | 01/12/20 | 31/12/20 | 106.97 | 93.10 | 99.59 ₪ |
| 778 | גבע | 8,613.11 | 8,636.91 | 23.80 | 56.22 | 13.38 ₪ |
| 779 | שפל | 19,166.93 | 19,390.88 | 223.94 | 34.70 | 77.71 ₪ |

סה"כ לדייר:

| פסגה | גבע | שפל | סה"כ | שיא ביקוש |
|---------|---------|---------|----------|-----------|
| 106.97 | 23.80 | 223.94 | 354.71 | 3.72 |
| ₪ 99.59 | ₪ 13.38 | ₪ 77.71 | ₪ 190.68 | |

סה"כ צריכה
 סה"כ לתשלום

| | | |
|-----------|----------------------------------|----------|
| ת.ד. 326 | תשלום קבוע | ₪ 36.10 |
| | תשלום עבור גודל חיבור בKVA (0x0) | ₪ 0.00 |
| | סה"כ | ₪ 226.78 |
| | מע"מ 17.00% | ₪ 38.55 |
| כולל מע"מ | סה"כ לתשלום | ₪ 265.33 |

התפלגות חיוב בש"ח לפי תעו"ז

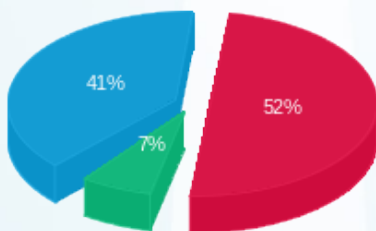

פסגה (₪ 99.59)
 גבע (₪ 13.38)
 שפל (₪ 77.71)

הסטוריית צריכה בקוט"ש

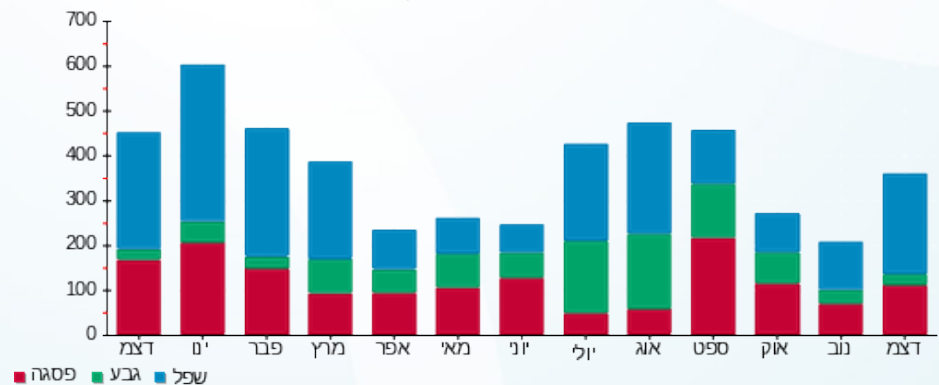



13/01/21 תאריך הפקדה:
 31/12/20 תאריך קריאה נוכחית:
 01/12/20 תאריך קריאה קודמת:

שם דייר: גרימברג ירון (סרוסי בני) - 3682B
 שם אתר: קיבוץ להבות חביבה

לקוח/ה נכבד/ה, אנו מתכבדים להגיש את חישוב צריכת החשמל לתקופה 01/12/20 - 31/12/20:

גרימברג ירון (סרוסי בני) - 1 - 81025725(0x0) - 3682B

| סוג תעריף | סוג צריכה | קריאה קודמת | קריאה נוכחית | סה"כ צריכה בקוט"ש | מחיר לקוט"ש בא"ג | סה"כ לתשלום |
|--------------------------|-----------|-------------|--------------|-------------------|------------------|-------------|
| פרטי חשבון עבור תאריכים: | | 01/12/20 | 31/12/20 | | | |
| 767 | | 59,545.85 | 60,165.21 | 619.36 | 44.84 | 277.72 ₪ |

סה"כ לדייר:

| שיא ביקוש | סה"כ |
|-----------|----------|
| 8.47 | 619.36 |
| | 277.72 ₪ |

| | | |
|----------|---------------------------------------------------------------------------------------------------|------------------|
| 19.97 ₪ | תשלום קבוע תשלום עבור גודל חיבור בKVA (0x0) סה"כ מע"מ 17.00% | ת.ד 297 |
| 0.00 ₪ | | |
| 297.69 ₪ | | |
| 50.61 ₪ | | |
| 348.30 ₪ | סה"כ לתשלום | כולל מע"מ |

התפלגות חיוב בש"ח לפי תעו"ז

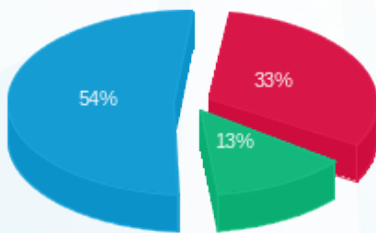

פסגה (90.37 ₪) ■
 גבע (36.67 ₪) ■
 שפל (150.69 ₪) ■

הסטוריית צריכה בקוט"ש

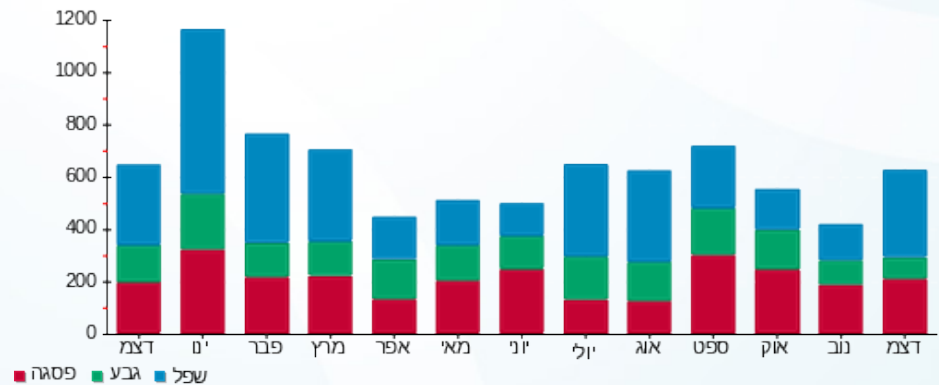

13/01/21 תאריך הפקה:
 31/12/20 תאריך קריאה נוכחית:
 01/12/20 תאריך קריאה קודמת:

שם דייר: גרימברג נועם ואתי - 2821A
 שם אתר: קיבוץ להבות חביבה

לקוח/ה נכבד/ה, אנו מתכבדים להגיש את חישוב צריכת החשמל לתקופה 01/12/20 - 31/12/20:

גרימברג נועם ואתי - 1 - (0x0)81025486 - 2821A

| סוג תעריף | סוג צריכה | קריאה קודמת | קריאה נוכחית | סה"כ צריכה בקוט"ש | מחיר לקוט"ש בא"ג | סה"כ לתשלום |
|--------------------------|-----------|-------------|--------------|-------------------|------------------|-------------|
| פרטי חשבון עבור תאריכים: | | 01/12/20 | 31/12/20 | | | |
| 767 | | 28,185.30 | 29,121.49 | 936.20 | 44.84 | 419.79 ₪ |

סה"כ לדייר:

| שיא ביקוש | סה"כ |
|-----------|----------|
| 8.19 | 936.20 |
| | 419.79 ₪ |

| | | |
|----------|---------------------------------------------------------------------------------------------------|------------------|
| 19.97 ₪ | תשלום קבוע תשלום עבור גודל חיבור בKVA (0x0) סה"כ מע"מ 17.00% | כולל מע"מ |
| 0.00 ₪ | | |
| 439.76 ₪ | | |
| 74.76 ₪ | | |
| 514.52 ₪ | סה"כ לתשלום | |

התפלגות חיוב בש"ח לפי תעו"ז

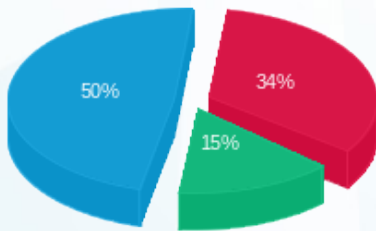

פסגה (144.82 ₪) - 50%
 גבע (63.38 ₪) - 15%
 שפל (211.60 ₪) - 34%

הסטוריית צריכה בקוט"ש

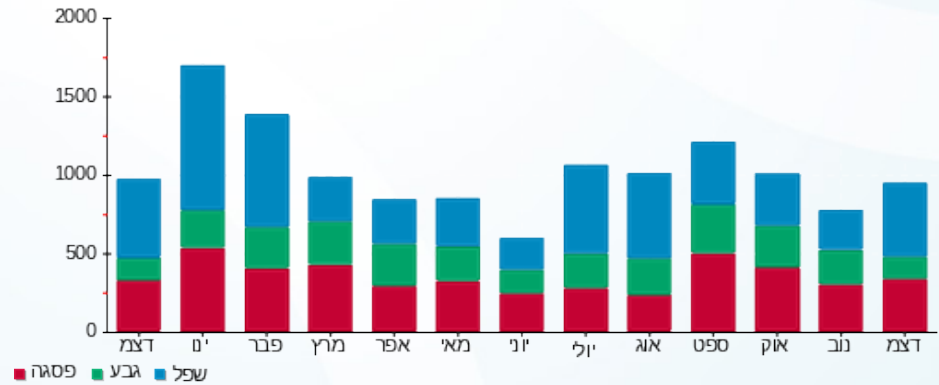



13/01/21 תאריך הפקה:
 31/12/20 תאריך קריאה נוכחית:
 01/12/20 תאריך קריאה קודמת:

שם דייר: גרינוולד אייל - 3571B
 שם אתר: קיבוץ להבות חביבה

לקוח/ה נכבד/ה, אנו מתכבדים להגיש את חישוב צריכת החשמל לתקופה 01/12/20 - 31/12/20:

גרינוולד אייל - 1 - 81025311 (0x0) - 3571B

| סוג תעריף | סוג צריכה | קריאה קודמת | קריאה נוכחית | סה"כ צריכה בקוט"ש | מחיר לקוט"ש בא"ג | סה"כ לתשלום |
|--------------------------|-----------|-------------|--------------|-------------------|------------------|-------------|
| פרטי חשבון עבור תאריכים: | | 01/12/20 | 31/12/20 | | | |
| 757 | | 29,739.97 | 30,033.41 | 293.44 | 44.84 | 131.58 ₪ |

סה"כ לדייר:

| שיא ביקוש | סה"כ |
|-----------|----------|
| 3.64 | 293.44 |
| | 131.58 ₪ |

| ת.ד 34 | תשלום קבוע | תשלום עבור גודל חיבור בKVA (0x0) | סה"כ | מע"מ 17.00% | סה"כ לתשלום | כולל מע"מ |
|--------|------------|----------------------------------|----------|-------------|-------------|-----------|
| | 18.78 ₪ | 0.00 ₪ | 150.36 ₪ | 25.56 ₪ | 175.92 ₪ | |

התפלגות חיוב בש"ח לפי תעו"ז

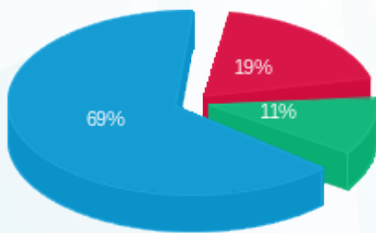

פסגה (25.39 ₪) ■
 גבע (14.75 ₪) ■
 שפל (91.43 ₪) ■

הסטוריית צריכה בקוט"ש

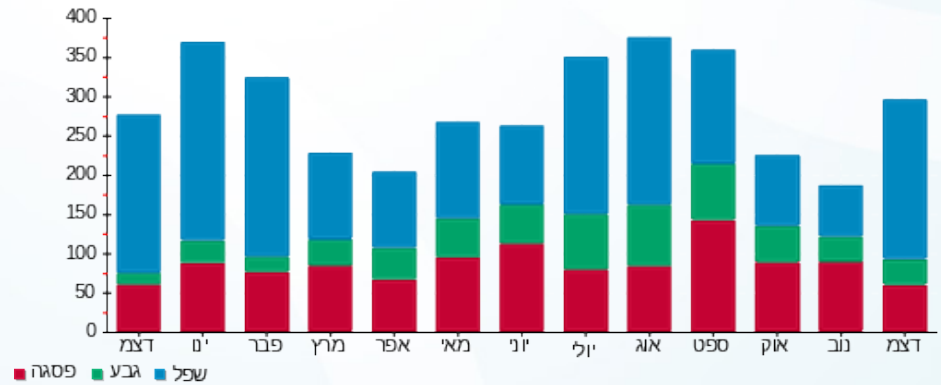

13/01/21 תאריך הפקה:
 31/12/20 תאריך קריאה נוכחית:
 01/12/20 תאריך קריאה קודמת:

שם דייר: גרינוולד ליאור ונטלי - 2202B
 שם אתר: קיבוץ להבות חביבה

לקוח/ה נכבד/ה, אנו מתכבדים להגיש את חישוב צריכת החשמל לתקופה 01/12/20 - 31/12/20:

גרינוולד ליאור ונטלי - 1 - 81024455(0x0) - 2202B

| סוג תעריף | סוג צריכה | קריאה קודמת | קריאה נוכחית | סה"כ צריכה בקוט"ש | מחיר לקוט"ש בא"ג | סה"כ לתשלום |
|--------------------------|-----------|-------------|--------------|-------------------|------------------|-------------|
| פרטי חשבון עבור תאריכים: | | 01/12/20 | 31/12/20 | | | |
| 767 | | 22,749.30 | 23,777.44 | 1,028.15 | 44.84 | 461.02 ₪ |

סה"כ לדייר:

| שיא ביקוש | סה"כ |
|-----------|----------|
| 10.67 | 1,028.15 |
| | 461.02 ₪ |

| | |
|------------------|---------------------------------------------------------------------------------------------------|
| 19.97 ₪ | תשלום קבוע תשלום עבור גודל חיבור בKVA (0x0) סה"כ מע"מ 17.00% |
| 0.00 ₪ | |
| 480.99 ₪ | |
| 81.77 ₪ | |
| 562.76 ₪ | סה"כ לתשלום |
| כולל מע"מ | |

התפלגות חיוב בש"ח לפי תעו"ז

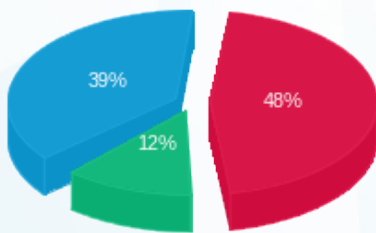

פסגה (222.57 ₪) ■
 גבע (57.56 ₪) ■
 שפל (180.89 ₪) ■

הסטוריית צריכה בקוט"ש

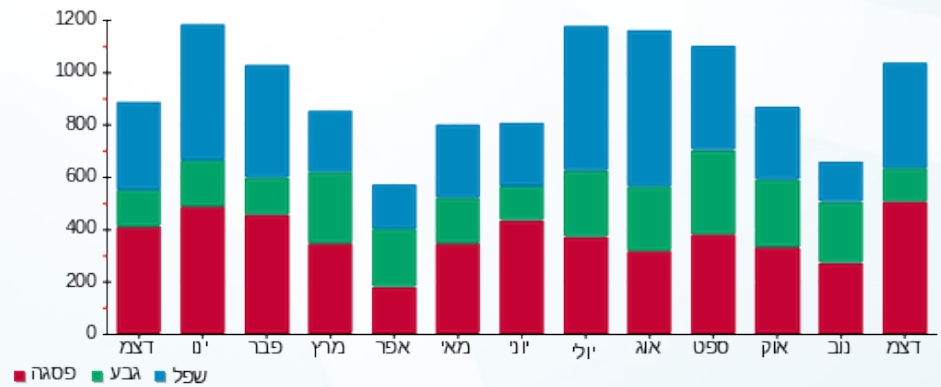

13/01/21 תאריך הפקה:
 31/12/20 תאריך קריאה נוכחית:
 01/12/20 תאריך קריאה קודמת:

שם דייר: גרינוולד צילה - 3241K
 שם אתר: קיבוץ להבות חביבה

לקוח/ה נכבד/ה, אנו מתכבדים להגיש את חישוב צריכת החשמל לתקופה 01/12/20 - 31/12/20:

גרינוולד צילה - 1 - (0x0)81026424 - 3241K

| סוג תעריף | סוג צריכה | קריאה קודמת | קריאה נוכחית | סה"כ צריכה בקוט"ש | מחיר לקוט"ש בא"ג | סה"כ לתשלום |
|-----------|-----------|-------------|--------------|-------------------|------------------|-------------|
| | | 01/12/20 | 31/12/20 | | | |
| 767 | | 64,665.34 | 65,328.37 | 663.03 | 44.84 | 297.30 ₪ |

סה"כ לדייר:

| סה"כ | שיא ביקוש |
|----------|-----------|
| 663.03 | 4.80 |
| 297.30 ₪ | |

| ת.ד | תשלום קבוע | תשלום עבור גודל חיבור בKVA (0x0) | סה"כ | מע"מ 17.00% | סה"כ לתשלום |
|-----------|------------|----------------------------------|----------|-------------|-------------|
| 306 | 19.97 ₪ | 0.00 ₪ | 317.27 ₪ | 53.94 ₪ | 371.21 ₪ |
| כולל מע"מ | | | | | |

התפלגות חיוב בש"ח לפי תעו"ז

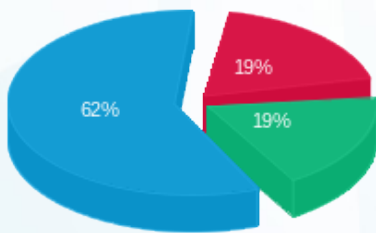

פסגה (57.40 ₪) ■
 גבע (55.38 ₪) ■
 שפל (184.52 ₪) ■

הסטוריית צריכה בקוט"ש

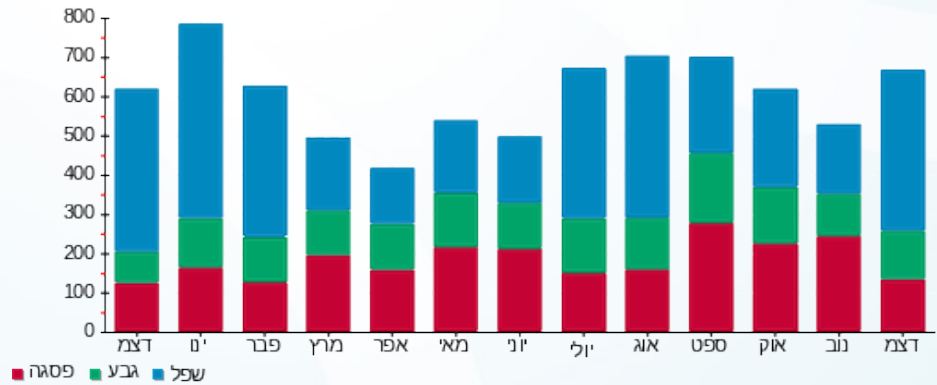

13/01/21 תאריך הפקה:
 31/12/20 תאריך קריאה נוכחית:
 01/12/20 תאריך קריאה קודמת:

שם דייר: דואר בר - 2651B
 שם אתר: קיבוץ להבות חביבה

לקוח/ה נכבד/ה, אנו מתכבדים להגיש את חישוב צריכת החשמל לתקופה 01/12/20 - 31/12/20:

דואר בר - 1 - (0x0)81025279 - 2651B

| סוג תעריף | סוג צריכה | קריאה קודמת | קריאה נוכחית | סה"כ צריכה בקוט"ש | מחיר לקוט"ש בא"ג | סה"כ לתשלום |
|--------------------------|-----------|-------------|--------------|-------------------|------------------|-------------|
| פרטי חשבון עבור תאריכים: | | 01/12/20 | 31/12/20 | | | |
| 767 | | 17,584.97 | 18,332.63 | 747.66 | 44.84 | 335.25 ₪ |

סה"כ לדייר:

| שיא ביקוש | סה"כ |
|-----------|----------|
| 7.28 | 747.66 |
| | 335.25 ₪ |

| | |
|------------------|---------------------------------------------------------------------------------------------------|
| 36.10 ₪ | תשלום קבוע תשלום עבור גודל חיבור בKVA (0x0) סה"כ מע"מ 17.00% |
| 0.00 ₪ | |
| 371.35 ₪ | |
| 63.13 ₪ | |
| 434.48 ₪ | סה"כ לתשלום |
| כולל מע"מ | |

התפלגות חיוב בש"ח לפי תעו"ז

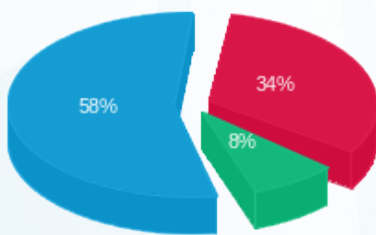

פסגה (112.49 ₪) ■
 גבע (28.42 ₪) ■
 שפל (194.35 ₪) ■

הסטוריית צריכה בקוט"ש

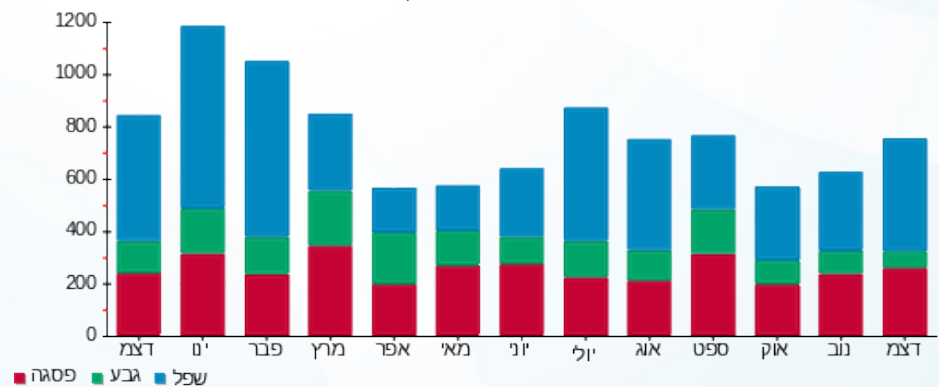



13/01/21 תאריך הפקה:
 31/12/20 תאריך קריאה נוכחית:
 01/12/20 תאריך קריאה קודמת:

שם דייר: דואר דני ובלי - 3442K
 שם אתר: קיבוץ להבות חביבה

לקוח/ה נכבד/ה, אנו מתכבדים להגיש את חישוב צריכת החשמל לתקופה 01/12/20 - 31/12/20:

דואר דני ובלי - 1 - 81026143(0x0) - 3442K

| סוג תעריף | סוג צריכה | קריאה קודמת | קריאה נוכחית | סה"כ צריכה בקוט"ש | מחיר לקוט"ש בא"ג | סה"כ לתשלום |
|--------------------------|-----------|-------------|--------------|-------------------|------------------|-------------|
| פרטי חשבון עבור תאריכים: | | 01/12/20 | 31/12/20 | | | |
| 517 | | 30,745.37 | 31,189.58 | 444.21 | 46.90 | 208.33 ₪ |

סה"כ לדייר:

| סה"כ | שיא ביקוש |
|----------|-----------|
| 444.21 | 5.78 |
| 208.33 ₪ | |

| | | |
|-----------|----------------------------------|----------|
| ת.ד 409 | תשלום קבוע | 19.97 ₪ |
| | תשלום עבור גודל חיבור בKVA (0x0) | 0.00 ₪ |
| | סה"כ | 228.30 ₪ |
| | מע"מ 17.00% | 38.81 ₪ |
| כולל מע"מ | סה"כ לתשלום | 267.11 ₪ |

התפלגות חיוב בש"ח לפי תעו"ז

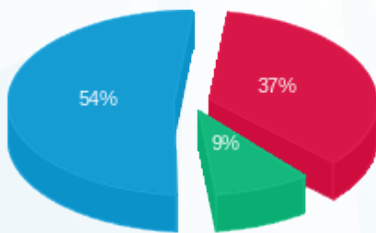

פסגה (76.75 ₪) ■
 גבע (19.18 ₪) ■
 שפל (112.40 ₪) ■

הסטוריית צריכה בקוט"ש

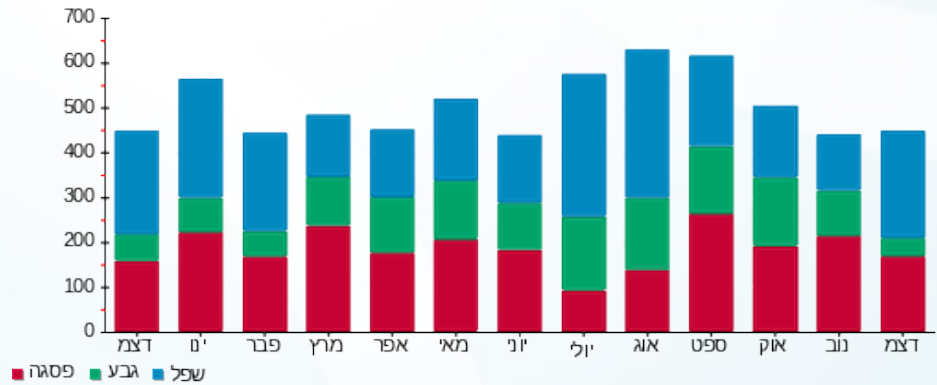

13/01/21 תאריך הפקה:
 31/12/20 תאריך קריאה נוכחית:
 01/12/20 תאריך קריאה קודמת:

שם דייר: דואר דרוור - 3531B
 שם אתר: קיבוץ להבות חביבה

לקוח/ה נכבד/ה, אנו מתכבדים להגיש את חישוב צריכת החשמל לתקופה 01/12/20 - 31/12/20:

דואר דרוור - 1 - 01/12/20 - 31/12/20 (0x0) 81025772 - 3531B

| סוג תעריף | סוג צריכה | קריאה קודמת | קריאה נוכחית | סה"כ צריכה בקוט"ש | מחיר לקוט"ש בא"ג | סה"כ לתשלום |
|--------------------------|-----------|-------------|--------------|-------------------|------------------|-------------|
| פרטי חשבון עבור תאריכים: | | 01/12/20 | 31/12/20 | | | |
| 757 | | 56,759.50 | 56,765.22 | 5.72 | 44.84 | 2.57 ₪ |

סה"כ לדייר:

| סה"כ | שיא ביקוש |
|--------|-----------|
| 5.72 | 0.64 |
| 2.57 ₪ | |

| ת.ד | תשלום קבוע | סה"כ לתשלום |
|-----|----------------------------------|-------------|
| 56 | 18.78 ₪ | |
| | 0.00 ₪ | |
| | 21.35 ₪ | |
| | 3.63 ₪ | |
| | 24.97 ₪ | |
| | תשלום עבור גודל חיבור בKVA (0x0) | |
| | סה"כ | |
| | מע"מ 17.00% | |
| | כולל מע"מ | |

התפלגות חיוב בש"ח לפי תעו"ז

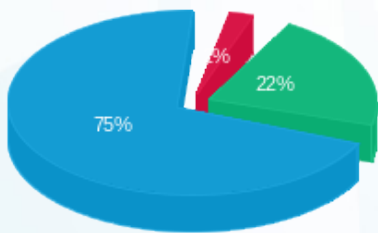

פסגה (0.06 ₪)
 גבע (0.57 ₪)
 שפל (1.93 ₪)

הסטוריית צריכה בקוט"ש

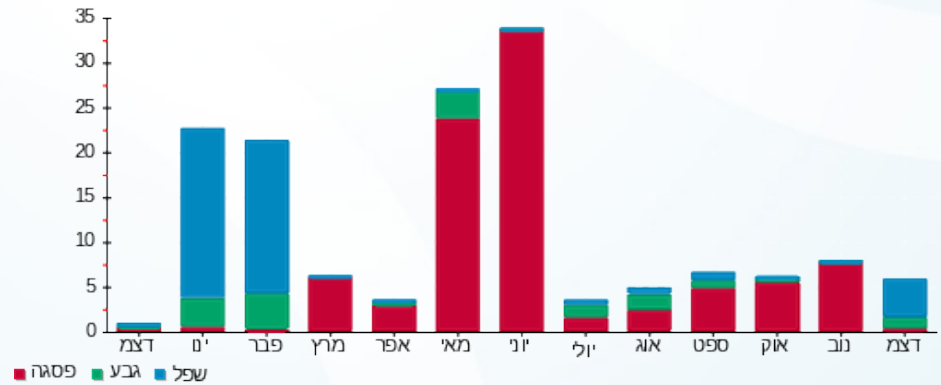

13/01/21 תאריך הפקה:
 31/12/20 תאריך קריאה נוכחית:
 01/12/20 תאריך קריאה קודמת:

שם דייר: דוד יוני - 2621B
 שם אתר: קיבוץ להבות חביבה

לקוח/ה נכבד/ה, אנו מתכבדים להגיש את חישוב צריכת החשמל לתקופה 01/12/20 - 31/12/20:

דוד יוני - 1 - 81024677 (0x0) - 2621B

| סוג תעריף | סוג צריכה | קריאה קודמת | קריאה נוכחית | סה"כ צריכה בקוט"ש | מחיר לקוט"ש בא"ג | סה"כ לתשלום |
|--------------------------|-----------|-------------|--------------|-------------------|------------------|-------------|
| פרטי חשבון עבור תאריכים: | | 01/12/20 | 31/12/20 | | | |
| 767 | | 19,209.61 | 20,054.40 | 844.80 | 44.84 | 378.81 ₪ |

סה"כ לדייר:

| סה"כ | שיא ביקוש |
|----------|-----------|
| 844.80 | 6.39 |
| 378.81 ₪ | |

| | | |
|----------|---------------------------------------------------------------------------------------------------|------------------|
| 19.97 ₪ | תשלום קבוע תשלום עבור גודל חיבור בKVA (0x0) סה"כ מע"מ 17.00% | כולל מע"מ |
| 0.00 ₪ | | |
| 398.78 ₪ | | |
| 67.79 ₪ | | |
| 466.57 ₪ | סה"כ לתשלום | |

התפלגות חיוב בש"ח לפי תעו"ז

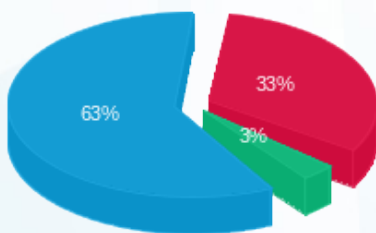

פסגה (126.37 ₪) ■
 גבע (12.11 ₪) ■
 שפל (240.33 ₪) ■

הסטוריית צריכה בקוט"ש

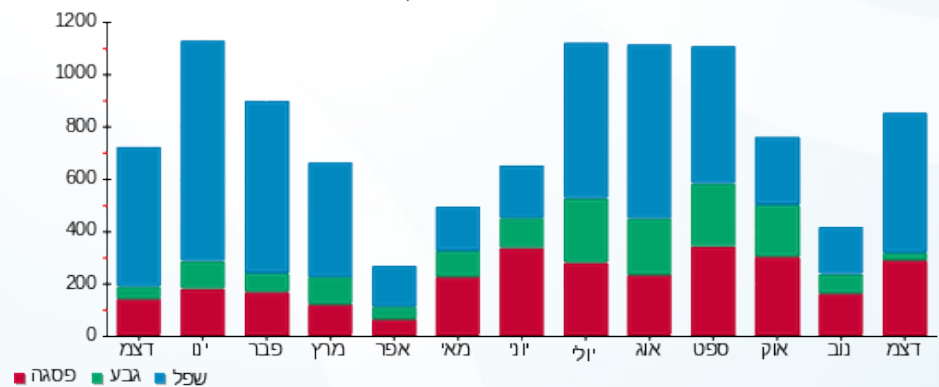

13/01/21 תאריך הפקה:
 31/12/20 תאריך קריאה נוכחית:
 01/12/20 תאריך קריאה קודמת:

שם דייר: דורפמן דורית וראובן - 5031K
 שם אתר: קיבוץ להבות חביבה

לקוח/ה נכבד/ה, אנו מתכבדים להגיש את חישוב צריכת החשמל לתקופה 01/12/20 - 31/12/20:

דורפמן דורית וראובן - 1 - 5031K - (0x0)81025208

| סוג תעריף | סוג צריכה | קריאה קודמת | קריאה נוכחית | סה"כ צריכה בקוט"ש | מחיר לקוט"ש בא"ג | סה"כ לתשלום |
|--------------------------|-----------|-------------|--------------|-------------------|------------------|-------------|
| פרטי חשבון עבור תאריכים: | | 01/12/20 | 31/12/20 | | | |
| 767 | | 75,191.93 | 76,908.32 | 1,716.39 | 44.84 | 769.63 ₪ |

סה"כ לדייר:

| שיא ביקוש | סה"כ |
|-----------|----------|
| 9.14 | 1,716.39 |
| | 769.63 ₪ |

| | | |
|----------|---------------------------------------------------------------------------------------------------|------------------|
| 19.97 ₪ | תשלום קבוע תשלום עבור גודל חיבור בKVA (0x0) סה"כ מע"מ 17.00% | ת.ד 350 |
| 0.00 ₪ | | |
| 789.60 ₪ | | |
| 134.23 ₪ | | |
| 923.83 ₪ | סה"כ לתשלום | כולל מע"מ |

התפלגות חיוב בש"ח לפי תעו"ז

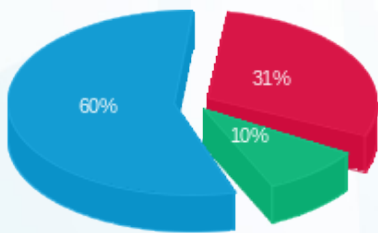

פסגה (236.95 ₪) ■
 גבע (73.90 ₪) ■
 שפל (458.79 ₪) ■

הסטוריית צריכה בקוט"ש

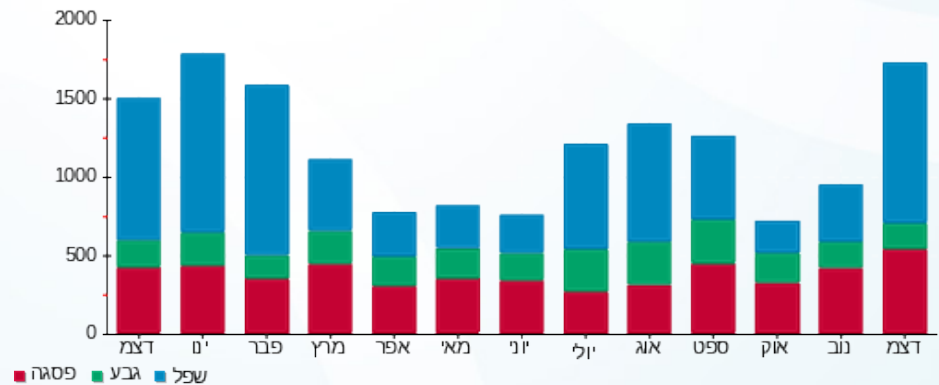

13/01/21 תאריך הפקה:
 31/12/20 תאריך קריאה נוכחית:
 01/12/20 תאריך קריאה קודמת:

שם דייר: דורפמן עדי (קזס סילביה) - 3591B
 שם אתר: קיבוץ להבות חביבה

לקוח/ה נכבד/ה, אנו מתכבדים להגיש את חישוב צריכת החשמל לתקופה 01/12/20 - 31/12/20:

דורפמן עדי (קזס סילביה) - 1 - 81025317 (0x0) - 3591B

| סוג תעריף | סוג צריכה | קריאה קודמת | קריאה נוכחית | סה"כ צריכה בקוט"ש | מחיר לקוט"ש בא"ג | סה"כ לתשלום |
|--------------------------|-----------|-------------|--------------|-------------------|------------------|-------------|
| פרטי חשבון עבור תאריכים: | | 01/12/20 | 31/12/20 | | | |
| 767 | | 18,481.63 | 18,513.94 | 32.31 | 44.84 | 14.49 ₪ |

סה"כ לדייר:

| סה"כ | שיא ביקוש |
|---------|-----------|
| 32.31 | 1.40 |
| 14.49 ₪ | |

| ת.ד 364 | תשלום קבוע | 19.97 ₪ |
|-----------|----------------------------------|---------|
| | תשלום עבור גודל חיבור בKVA (0x0) | 0.00 ₪ |
| | סה"כ | 34.46 ₪ |
| | מע"מ 17.00% | 5.86 ₪ |
| כולל מע"מ | סה"כ לתשלום | 40.32 ₪ |

התפלגות חיוב בש"ח לפי תעו"ז

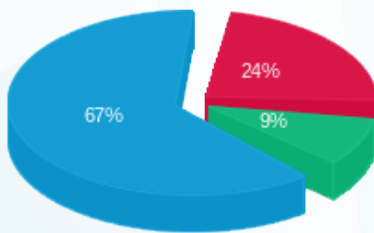

פסגה (₪ 3.41) ■
 גבע (₪ 1.35) ■
 שפל (₪ 9.74) ■

הסטוריית צריכה בקוט"ש

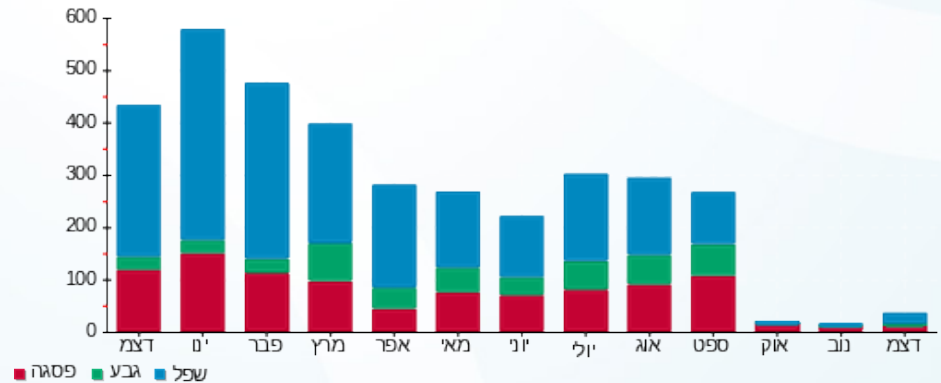

13/01/21 תאריך הפקה:
 31/12/20 תאריך קריאה נוכחית:
 01/12/20 תאריך קריאה קודמת:

שם דייר: דיאמנט אמיר ודבורה - 2061B
 שם אתר: קיבוץ להבות חביבה

לקוח/ה נכבד/ה, אנו מתכבדים להגיש את חישוב צריכת החשמל לתקופה 01/12/20 - 31/12/20:

דיאמנט אמיר ודבורה - 1 - 81025720(0x0) - 2061B

| סוג תעריף | סוג צריכה | קריאה קודמת | קריאה נוכחית | סה"כ צריכה בקוט"ש | מחיר לקוט"ש בא"ג | סה"כ לתשלום |
|--------------------------|-----------|-------------|--------------|-------------------|------------------|-------------|
| פרטי חשבון עבור תאריכים: | | 01/12/20 | 31/12/20 | | | |
| 767 | | 65,454.72 | 66,062.61 | 607.90 | 44.84 | 272.58 ₪ |

סה"כ לדייר:

| סה"כ | שיא ביקוש |
|----------|-----------|
| 607.90 | 5.70 |
| 272.58 ₪ | |

| | | |
|-----------|----------------------------------|----------|
| 256 ת.ד | תשלום קבוע | 19.97 ₪ |
| | תשלום עבור גודל חיבור בKVA (0x0) | 0.00 ₪ |
| | סה"כ | 292.55 ₪ |
| | מע"מ 17.00% | 49.73 ₪ |
| כולל מע"מ | סה"כ לתשלום | 342.28 ₪ |

התפלגות חיוב בש"ח לפי תעו"ז

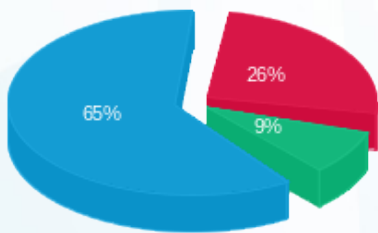

פסגה (71.61 ₪) ■
 גבע (23.23 ₪) ■
 שפל (177.74 ₪) ■

הסטוריית צריכה בקוט"ש

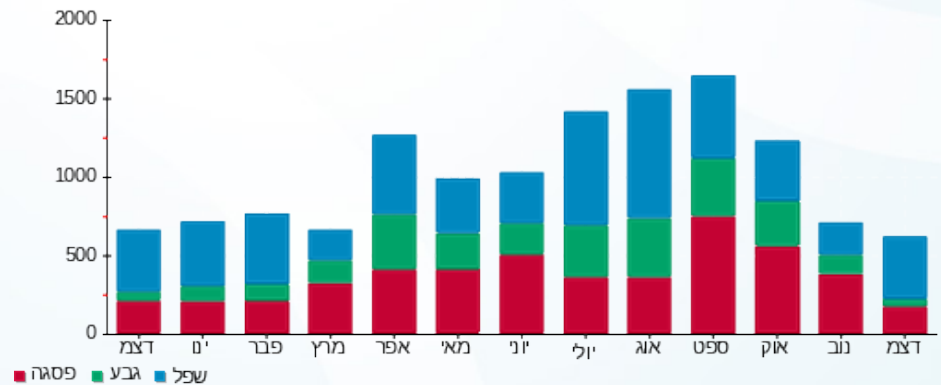

13/01/21 תאריך הפקה:
 31/12/20 תאריך קריאה נכחית:
 01/12/20 תאריך קריאה קודמת:

שם דייר: דיטל ליאור ומיכל - 2172K
 שם אתר: קיבוץ להבות חביבה

לקוח/ה נכבד/ה, אנו מתכבדים להגיש את חישוב צריכת החשמל לתקופה 01/12/20 - 31/12/20:

דיטל ליאור ומיכל - 1 - 81025628 (0x0) - 2172K

| סוג תעריף | סוג צריכה | קריאה קודמת | קריאה נכחית | סה"כ צריכה בקוט"ש | מחיר לקוט"ש בא"ג | סה"כ לתשלום |
|--------------------------|-----------|-------------|-------------|-------------------|------------------|-------------|
| פרטי חשבון עבור תאריכים: | | 01/12/20 | 31/12/20 | | | |
| 767 | | 81,863.70 | 82,950.46 | 1,086.76 | 44.84 | 487.30 ₪ |

סה"כ לדייר:

| שיא ביקוש | סה"כ |
|-----------|----------|
| 8.22 | 1,086.76 |
| | 487.30 ₪ |

| ת.ד | תשלום קבוע | תשלום עבור גודל חיבור בKVA (0x0) | סה"כ | מע"מ 17.00% | סה"כ לתשלום |
|-----------|------------|----------------------------------|----------|-------------|-------------|
| 428 | 19.97 ₪ | 0.00 ₪ | 507.27 ₪ | 86.24 ₪ | 593.51 ₪ |
| כולל מע"מ | | | | | |

התפלגות חיוב בש"ח לפי תעו"ז

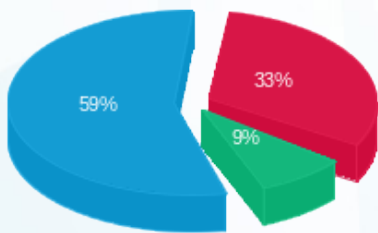

פסגה (158.94 ₪) - 33%
 גבע (41.55 ₪) - 9%
 שפל (286.82 ₪) - 59%

הסטוריית צריכה בקוט"ש

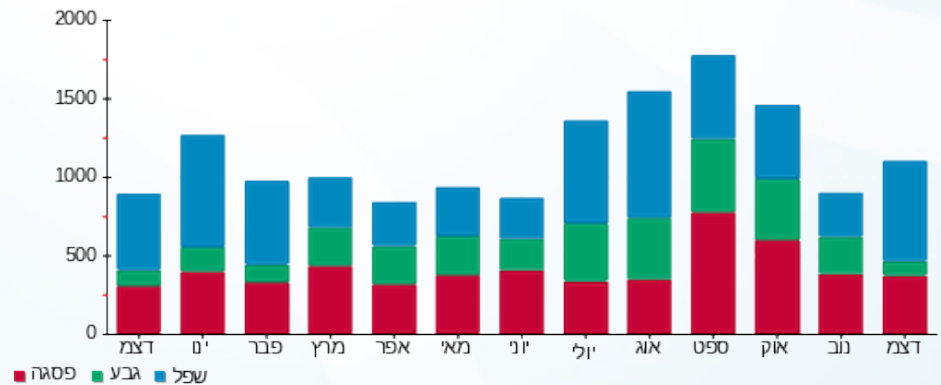

13/01/21 תאריך הפקה:
 31/12/20 תאריך קריאה נוכחית:
 01/12/20 תאריך קריאה קודמת:

שם דייר: דנישבסקי שירלי יוני - 7042A
 שם אתר: קיבוץ להבות חביבה

לקוח/ה נכבד/ה, אנו מתכבדים להגיש את חישוב צריכת החשמל לתקופה 01/12/20 - 31/12/20:

בדיקה - 1 - 2381A - (0x0)81025651

| סוג תעריף | סוג צריכה | קריאה קודמת | קריאה נוכחית | סה"כ צריכה בקוט"ש | מחיר לקוט"ש בא"ג | סה"כ לתשלום |
|--------------------------|-----------|-------------|--------------|-------------------|------------------|-------------|
| פרטי חשבון עבור תאריכים: | | 01/12/20 | 31/12/20 | | | |
| 767 | | 26,978.75 | 28,458.62 | 1,479.88 | 44.84 | 663.58 ₪ |

סה"כ לדייר:

| שיא ביקוש | סה"כ |
|-----------|----------|
| 11.67 | 1,479.88 |
| | 663.58 ₪ |

| תשלום קבוע | תשלום עבור גודל חיבור ב-KVA (0x0) | סה"כ | מע"מ 17.00% | סה"כ לתשלום | כולל מע"מ |
|------------|-----------------------------------|----------|-------------|-------------|-----------|
| 19.97 ₪ | 0.00 ₪ | 683.55 ₪ | 116.20 ₪ | 799.75 ₪ | |

התפלגות חיוב בש"ח לפי תעו"ז

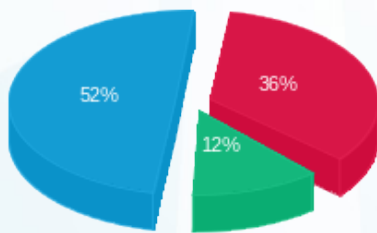

פסגה (237.54 ₪) - 52%
 גבע (82.71 ₪) - 12%
 שפל (343.33 ₪) - 36%

הסטוריית צריכה בקוט"ש

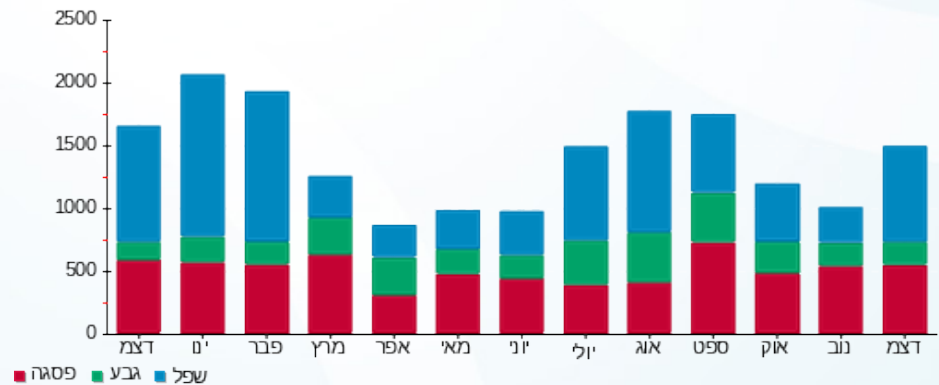



13/01/21

תאריך הפקה:

שם דייר: דנצינגר בלומה - 3292K

31/12/20

תאריך קריאה נוכחית:

שם אתר: קיבוץ להבות חביבה

01/12/20

תאריך קריאה קודמת:

לקוח/ה נכבד/ה, אנו מתכבדים להגיש את חישוב צריכת החשמל לתקופה 01/12/20 - 31/12/20:

דנצינגר בלומה - 1 - 81025917 (0x0) - 3292K

| סוג תעריף | סוג צריכה | קריאה קודמת | קריאה נוכחית | סה"כ צריכה בקוט"ש | מחיר לקוט"ש בא"ג | סה"כ לתשלום |
|--------------------------|-----------|-------------|--------------|-------------------|------------------|-------------|
| פרטי חשבון עבור תאריכים: | | 01/12/20 | 31/12/20 | | | |
| 757 | | 65,697.90 | 66,417.85 | 719.94 | 44.84 | 322.82 ₪ |

סה"כ לדייר:

| שיא ביקוש | סה"כ |
|-----------|----------|
| 6.22 | 719.94 |
| | 322.82 ₪ |

| | | |
|----------|---------------------------------------------------------------------------------------------------|------------------|
| 18.78 ₪ | תשלום קבוע תשלום עבור גודל חיבור בKVA (0x0) סה"כ מע"מ 17.00% | 333 ת.ד |
| 0.00 ₪ | | |
| 341.60 ₪ | | |
| 58.07 ₪ | | |
| 399.68 ₪ | סה"כ לתשלום | כולל מע"מ |

התפלגות חיוב בש"ח לפי תעו"ז

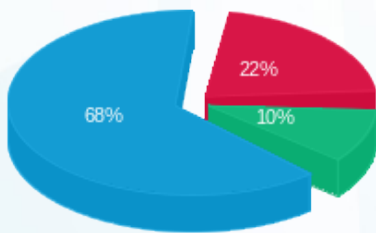

פסגה (70.55 ₪) ■
 גבע (33.32 ₪) ■
 שפל (218.95 ₪) ■

הסטוריית צריכה בקוט"ש

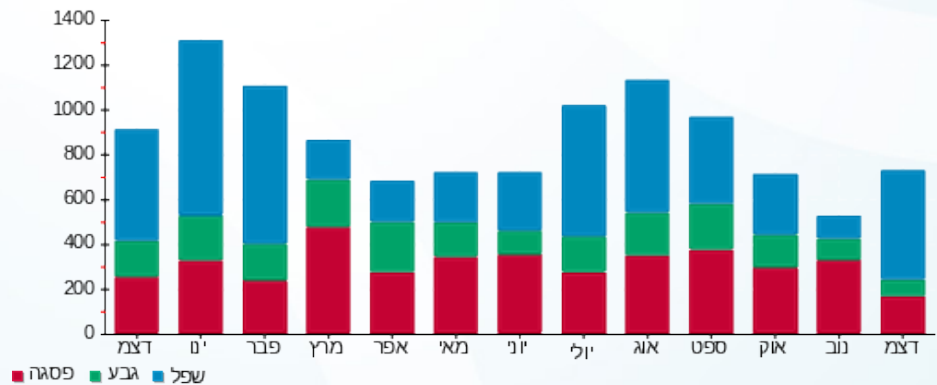



13/01/21

תאריך הפקדה:

שם דייר: הדרי אלי - 2802A

31/12/20

תאריך קריאה נוכחית:

שם אתר: קיבוץ להבות חביבה

01/12/20

תאריך קריאה קודמת:

לקוח/ה נכבד/ה, אנו מתכבדים להגיש את חישוב צריכת החשמל לתקופה 01/12/20 - 31/12/20:

הדרי אלי - 1 - (0x0)81025718 - 2802A

| סוג תעריף | סוג צריכה | קריאה קודמת | קריאה נוכחית | סה"כ צריכה בקוט"ש | מחיר לקוט"ש בא"ג | סה"כ לתשלום |
|--------------------------|-----------|-------------|--------------|-------------------|------------------|-------------|
| פרטי חשבון עבור תאריכים: | | 01/12/20 | 31/12/20 | | | |
| 767 | | 3,755.33 | 4,603.34 | 848.01 | 44.84 | 380.25 ₪ |

סה"כ לדייר:

| סה"כ | שיא ביקוש |
|----------|-----------|
| 848.01 | 7.37 |
| 380.25 ₪ | |

| תשלום קבוע | תשלום עבור גודל חיבור בKVA (0x0) | סה"כ | מע"מ 17.00% | סה"כ לתשלום | כולל מע"מ |
|------------|----------------------------------|----------|-------------|-------------|-----------|
| 19.97 ₪ | 0.00 ₪ | 400.22 ₪ | 68.04 ₪ | 468.26 ₪ | |

התפלגות חיוב בש"ח לפי תעו"ז

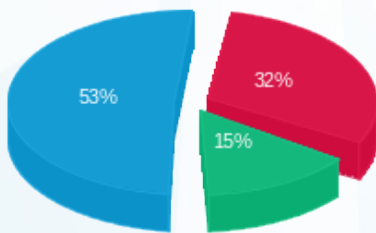

- פסגה (121.59 ₪)
- גבע (55.71 ₪)
- שפל (202.96 ₪)

הסטוריית צריכה בקוט"ש

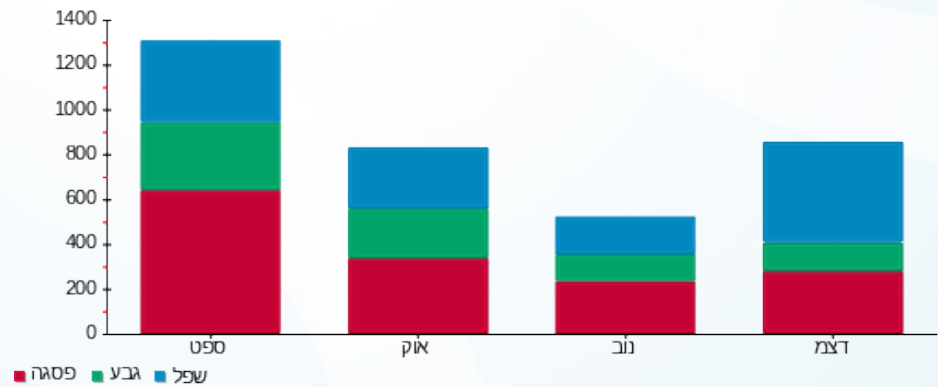

13/01/21 תאריך הפקה:
 31/12/20 תאריך קריאה נוכחית:
 01/12/20 תאריך קריאה קודמת:

שם דייר: הראל לילי - 3491K
 שם אתר: קיבוץ להבות חביבה

לקוח/ה נכבד/ה, אנו מתכבדים להגיש את חישוב צריכת החשמל לתקופה 01/12/20 - 31/12/20:

הראל לילי - 1 - 81025799 (0x0) - 3491K

| סוג תעריף | סוג צריכה | קריאה קודמת | קריאה נוכחית | סה"כ צריכה בקוט"ש | מחיר לקוט"ש בא"ג | סה"כ לתשלום |
|--------------------------|-----------|-------------|--------------|-------------------|------------------|-------------|
| פרטי חשבון עבור תאריכים: | | 01/12/20 | 31/12/20 | | | |
| 767 | | 77,551.90 | 78,842.79 | 1,290.89 | 44.84 | 578.83 ₪ |

סה"כ לדייר:

| סה"כ | שיא ביקוש |
|----------|-----------|
| 1,290.89 | 8.19 |
| 578.83 ₪ | |

| | | |
|------------------|-----------------------------------------|----------|
| ת.ד 305 | תשלום קבוע | 19.97 ₪ |
| | תשלום עבור גודל חיבור בKVA (0x0) | 0.00 ₪ |
| | סה"כ | 598.80 ₪ |
| | מע"מ 17.00% | 101.80 ₪ |
| כולל מע"מ | סה"כ לתשלום | 700.60 ₪ |

התפלגות חיוב בש"ח לפי תעו"ז

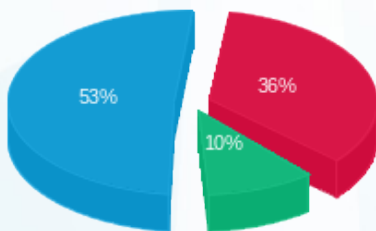

פסגה (209.63 ₪) ■
 גבע (60.76 ₪) ■
 שפל (308.44 ₪) ■

הסטוריית צריכה בקוט"ש

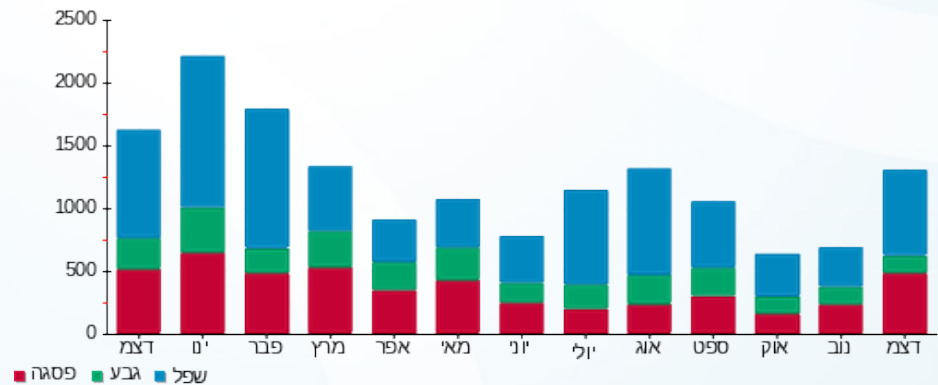

13/01/21 תאריך הפקה:
 31/12/20 תאריך קריאה נוכחית:
 01/12/20 תאריך קריאה קודמת:

שם דייר: וזנר רינה דוחבני ראובן - 3722B
 שם אתר: קיבוץ להבות חביבה

לקוח/ה נכבד/ה, אנו מתכבדים להגיש את חישוב צריכת החשמל לתקופה 01/12/20 - 31/12/20:

וזנר רינה דוחבני ראובן - 1 - 81025255(0x0) - 3722B

| סוג תעריף | סוג צריכה | קריאה קודמת | קריאה נוכחית | סה"כ צריכה בקוט"ש | מחיר לקוט"ש בא"ג | סה"כ לתשלום |
|--------------------------|-----------|-------------|--------------|-------------------|------------------|-------------|
| פרטי חשבון עבור תאריכים: | | 01/12/20 | 31/12/20 | | | |
| 767 | | 12,895.50 | 13,196.43 | 300.93 | 44.84 | 134.94 ₪ |

סה"כ לדייר:

| סה"כ | שיא ביקוש |
|----------|-----------|
| 300.93 | 4.20 |
| 134.94 ₪ | |

| | | |
|-----------|----------------------------------|----------|
| 228 ת.ד | תשלום קבוע | 19.97 ₪ |
| | תשלום עבור גודל חיבור בKVA (0x0) | 0.00 ₪ |
| | סה"כ | 154.91 ₪ |
| | מע"מ 17.00% | 26.33 ₪ |
| כולל מע"מ | סה"כ לתשלום | 181.24 ₪ |

התפלגות חיוב בש"ח לפי תעו"ז

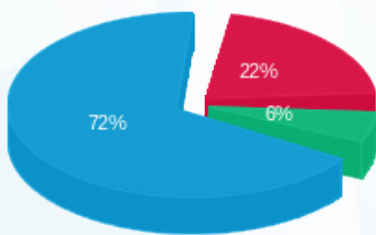

פסגה (29.31 ₪)
 גבע (8.09 ₪)
 שפל (97.54 ₪)

הסטוריית צריכה בקוט"ש

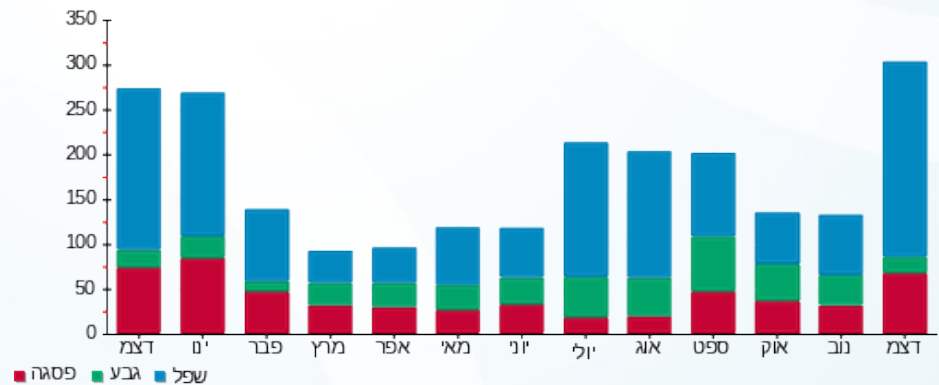

13/01/21 תאריך הפקה:
 31/12/20 תאריך קריאה נוכחית:
 01/12/20 תאריך קריאה קודמת:

שם דייר: יוגודסקי יורם ואסתר - 2021B
 שם אתר: קיבוץ להבות חביבה

לקוח/ה נכבד/ה, אנו מתכבדים להגיש את חישוב צריכת החשמל לתקופה 01/12/20 - 31/12/20:

יוגודסקי יורם ואסתר - 1 - 81021738(0x0) - 2021B

| סוג תעריף | סוג צריכה | קריאה קודמת | קריאה נוכחית | סה"כ צריכה בקוט"ש | מחיר לקוט"ש בא"ג | סה"כ לתשלום |
|--------------------------|-----------|-------------|--------------|-------------------|------------------|-------------|
| פרטי חשבון עבור תאריכים: | | 01/12/20 | 31/12/20 | | | |
| 767 | | 1,238.40 | 1,759.96 | 521.56 | 44.84 | 233.87 ₪ |

סה"כ לדייר:

| שיא ביקוש | סה"כ |
|-----------|----------|
| 5.39 | 521.56 |
| | 233.87 ₪ |

| תשלום קבוע | תשלום עבור גודל חיבור בKVA (0x0) | סה"כ | מע"מ 17.00% | סה"כ לתשלום | כולל מע"מ |
|------------|----------------------------------|----------|-------------|-------------|-----------|
| 19.97 ₪ | 0.00 ₪ | 253.84 ₪ | 43.15 ₪ | 296.99 ₪ | |

התפלגות חיוב בש"ח לפי תעו"ז

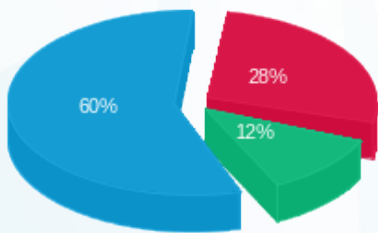

פסגה (65.77 ₪) - 28%
 גבע (27.47 ₪) - 12%
 שפל (140.62 ₪) - 60%

הסטוריית צריכה בקוט"ש

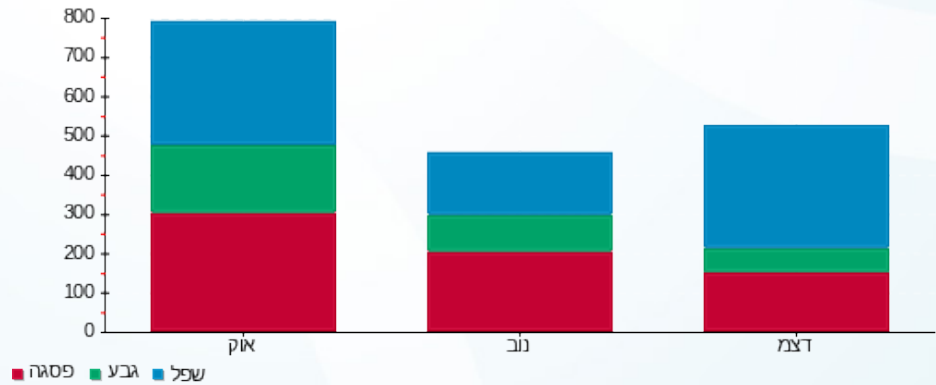

13/01/21 תאריך הפקה:
 31/12/20 תאריך קריאה נוכחית:
 01/12/20 תאריך קריאה קודמת:

שם דייר: וינאפל שרון ודורון - 2392A
 שם אתר: קיבוץ להבות חביבה

לקוח/ה נכבד/ה, אנו מתכבדים להגיש את חישוב צריכת החשמל לתקופה 01/12/20 - 31/12/20:

וינאפל שרון ודורון - 1 - 81025625 (0x0) - 2392A

| סוג תעריף | סוג צריכה | קריאה קודמת | קריאה נוכחית | סה"כ צריכה בקוט"ש | מחיר לקוט"ש בא"ג | סה"כ לתשלום |
|--------------------------|-----------|-------------|--------------|-------------------|------------------|-------------|
| פרטי חשבון עבור תאריכים: | | 01/12/20 | 31/12/20 | | | |
| 767 | | 126,911.96 | 128,238.77 | 1,326.80 | 44.84 | 594.94 ₪ |

סה"כ לדייר:

| שיא ביקוש | סה"כ |
|-----------|----------|
| 14.01 | 1,326.80 |
| | 594.94 ₪ |

| ת.ד | תשלום קבוע | סה"כ לתשלום |
|-----------|------------|-------------|
| 382 | 19.97 ₪ | |
| | 0.00 ₪ | |
| | 614.91 ₪ | |
| | 104.53 ₪ | |
| | 719.44 ₪ | |
| כולל מע"מ | | סה"כ לתשלום |

תשלום עבור גודל חיבור בKVA (0x0)
 סה"כ מע"מ 17.00%

התפלגות חיוב בש"ח לפי תעו"ז

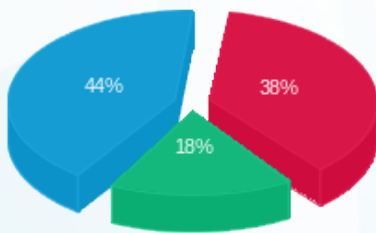

פסגה (228.97 ₪)
 גבע (105.97 ₪)
 שפל (260.00 ₪)

הסטוריית צריכה בקוט"ש

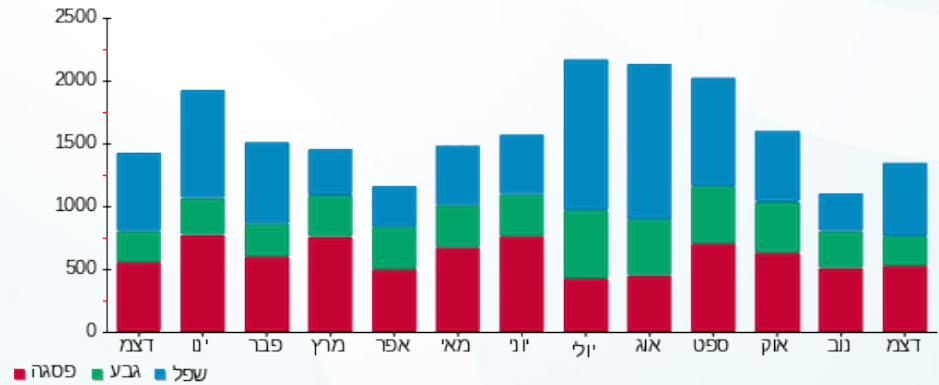

13/01/21 תאריך הפקה:
 31/12/20 תאריך קריאה נוכחית:
 01/12/20 תאריך קריאה קודמת:

שם דייר: ונדרוב אנה - 3103K
 שם אתר: קיבוץ להבות חביבה

לקוח/ה נכבד/ה, אנו מתכבדים להגיש את חישוב צריכת החשמל לתקופה 01/12/20 - 31/12/20:

ונדרוב אנה - 1 - 81026596 (0x0) - 3103K

| סוג תעריף | סוג צריכה | קריאה קודמת | קריאה נוכחית | סה"כ צריכה בקוט"ש | מחיר לקוט"ש בא"ג | סה"כ לתשלום |
|--------------------------|-----------|-------------|--------------|-------------------|------------------|-------------|
| פרטי חשבון עבור תאריכים: | | 01/12/20 | 31/12/20 | | | |
| 757 | | 43,850.27 | 44,949.25 | 1,098.98 | 44.84 | 492.78 ₪ |

סה"כ לדייר:

| שיא ביקוש | סה"כ |
|-----------|----------|
| 11.02 | 1,098.98 |
| | 492.78 ₪ |

| | | |
|----------|---------------------------------------------------------------------------------------------------|------------------|
| 18.78 ₪ | תשלום קבוע תשלום עבור גודל חיבור בKVA (0x0) סה"כ מע"מ 17.00% | ת.ד 309 |
| 0.00 ₪ | | |
| 511.56 ₪ | | |
| 86.97 ₪ | | |
| 598.53 ₪ | סה"כ לתשלום | כולל מע"מ |

התפלגות חיוב בש"ח לפי תעו"ז

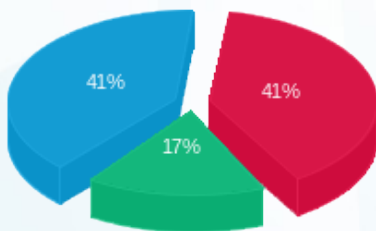

פסגה (203.18 ₪) ■
 גבע (85.14 ₪) ■
 שפל (204.46 ₪) ■

הסטוריית צריכה בקוט"ש

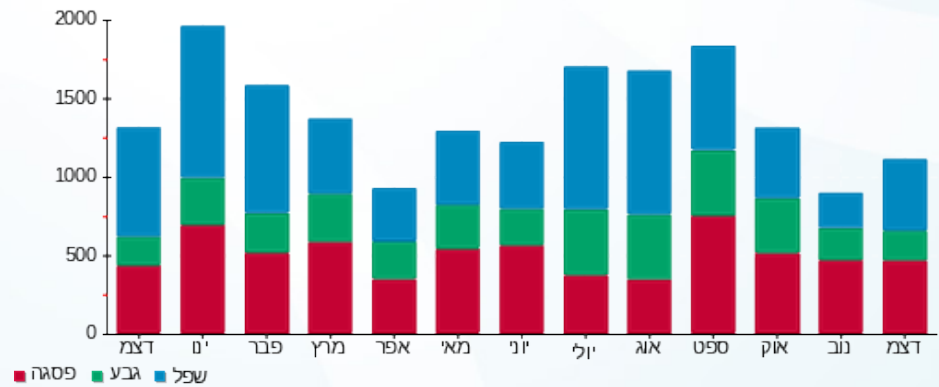

13/01/21 תאריך הפקה:
 31/12/20 תאריך קריאה נוכחית:
 01/12/20 תאריך קריאה קודמת:

שם דייר: וסרמן זיוה ואיציק - 2062B
 שם אתר: קיבוץ להבות חביבה

לקוח/ה נכבד/ה, אנו מתכבדים להגיש את חישוב צריכת החשמל לתקופה 01/12/20 - 31/12/20:

וסרמן זיוה ואיציק - 1 - 01x081025204 - 2062B

| סוג תעריף | סוג צריכה | קריאה קודמת | קריאה נוכחית | סה"כ צריכה בקוט"ש | מחיר לקוט"ש בא"ג | סה"כ לתשלום |
|--------------------------|-----------|-------------|--------------|-------------------|------------------|-------------|
| פרטי חשבון עבור תאריכים: | | 01/12/20 | 31/12/20 | | | |
| 767 | | 69,539.16 | 70,137.94 | 598.77 | 44.84 | 268.49 ₪ |

סה"כ לדייר:

| סה"כ | שיא ביקוש |
|----------|-----------|
| 598.77 | 7.77 |
| 268.49 ₪ | |

| | | |
|----------|---------------------------------------------------------------------------------------------------|------------------|
| 19.97 ₪ | תשלום קבוע תשלום עבור גודל חיבור בKVA (0x0) סה"כ מע"מ 17.00% | ת.ד 273 |
| 0.00 ₪ | | |
| 288.46 ₪ | | |
| 49.04 ₪ | | |
| 337.50 ₪ | סה"כ לתשלום | כולל מע"מ |

התפלגות חיוב בש"ח לפי תעו"ז

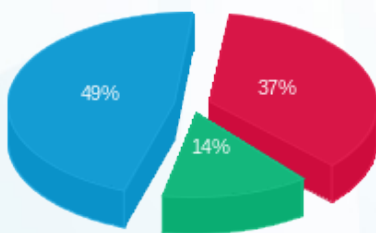

פסגה (98.83 ₪)
 גבע (38.41 ₪)
 שפל (131.25 ₪)

הסטוריית צריכה בקוט"ש

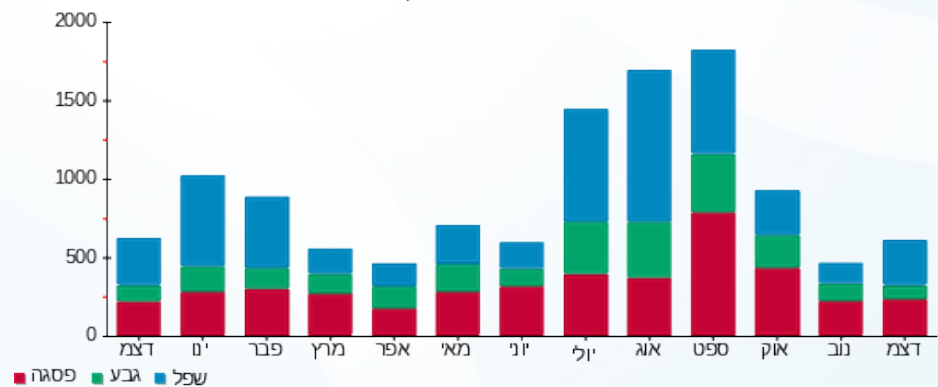



13/01/21 תאריך הפקה:
 31/12/20 תאריך קריאה נוכחית:
 01/12/20 תאריך קריאה קודמת:

שם דייר: וקסלר ראובן - 3431K
 שם אתר: קיבוץ להבות חביבה

לקוח/ה נכבד/ה, אנו מתכבדים להגיש את חישוב צריכת החשמל לתקופה 01/12/20 - 31/12/20:

וקסלר ראובן - 1 - 81026165 (0x0) - 3431K

| סוג תעריף | סוג צריכה | קריאה קודמת | קריאה נוכחית | סה"כ צריכה בקוט"ש | מחיר לקוט"ש בא"ג | סה"כ לתשלום |
|--------------------------|-----------|-------------|--------------|-------------------|------------------|-------------|
| פרטי חשבון עבור תאריכים: | | 01/12/20 | 31/12/20 | | | |
| 767 | | 115,503.72 | 116,913.77 | 1,410.05 | 44.84 | 632.26 ₪ |

סה"כ לדייר:

| סה"כ | שיא ביקוש |
|----------|-----------|
| 1,410.05 | 9.52 |
| 632.26 ₪ | |

| ת.ד | תשלום קבוע | תשלום עבור גודל חיבור בKVA (0x0) | סה"כ | מע"מ 17.00% | סה"כ לתשלום |
|-----------|------------|----------------------------------|----------|-------------|-------------|
| 428 | 19.97 ₪ | 0.00 ₪ | 652.23 ₪ | 110.88 ₪ | 763.11 ₪ |
| כולל מע"מ | | | | | |

התפלגות חיוב בש"ח לפי תעו"ז

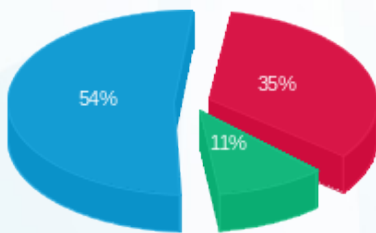

פסגה (221.34 ₪) ■
 גבע (67.02 ₪) ■
 שפל (343.90 ₪) ■

הסטוריית צריכה בקוט"ש

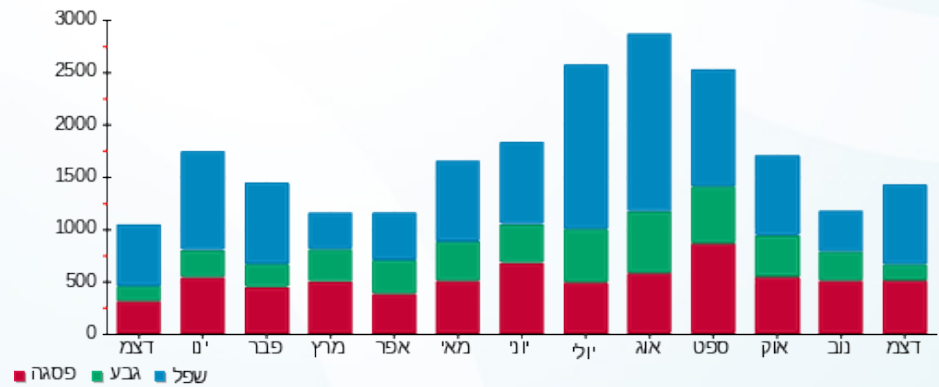

13/01/21 תאריך הפקה:
 31/12/20 תאריך קריאה נוכחית:
 01/12/20 תאריך קריאה קודמת:

שם דייר: זילברשטיין (מידה) צאלה וליאור - 3611B
 שם אתר: קיבוץ להבות חביבה

לקוח/ה נכבד/ה, אנו מתכבדים להגיש את חישוב צריכת החשמל לתקופה 01/12/20 - 31/12/20:

זילברשטיין (מידה) צאלה וליאור - 1 - 81026050 (0x0) - 3611B

| סוג תעריף | סוג צריכה | קריאה קודמת | קריאה נוכחית | סה"כ צריכה בקוט"ש | מחיר לקוט"ש בא"ג | סה"כ לתשלום |
|--------------------------|-----------|-------------|--------------|-------------------|------------------|-------------|
| פרטי חשבון עבור תאריכים: | | 01/12/20 | 31/12/20 | | | |
| 767 | | 62,039.58 | 62,628.60 | 589.02 | 44.84 | 264.12 ₪ |

סה"כ לדייר:

| שיא ביקוש | סה"כ |
|-----------|----------|
| 6.12 | 589.02 |
| | 264.12 ₪ |

| | | |
|----------|---------------------------------------------------------------------------------------------------|------------------|
| 19.97 ₪ | תשלום קבוע תשלום עבור גודל חיבור בKVA (0x0) סה"כ מע"מ 17.00% | 289 ת.ד |
| 0.00 ₪ | | |
| 284.09 ₪ | | |
| 48.29 ₪ | | |
| 332.38 ₪ | סה"כ לתשלום | כולל מע"מ |

התפלגות חיוב בש"ח לפי תעו"ז

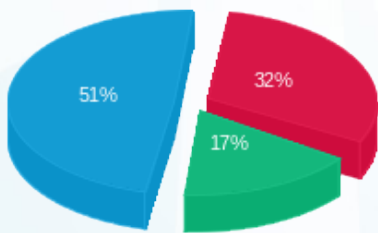

פסגה (84.38 ₪) ■
 גבע (44.87 ₪) ■
 שפל (134.87 ₪) ■

הסטוריית צריכה בקוט"ש

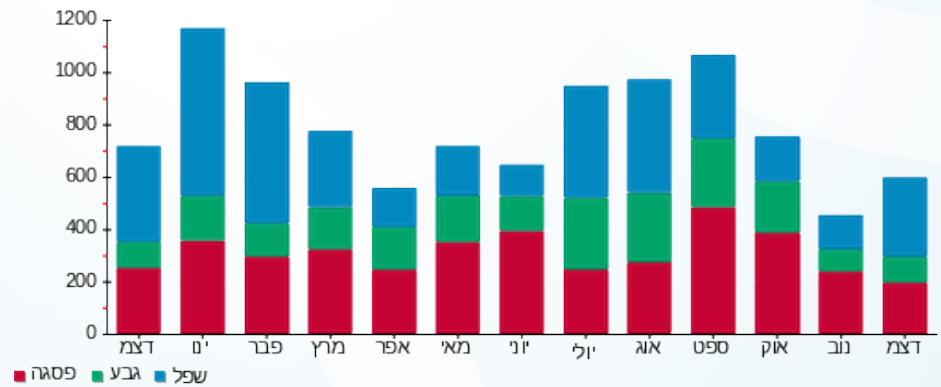

13/01/21 תאריך הפקה:
 31/12/20 תאריך קריאה נוכחית:
 01/12/20 תאריך קריאה קודמת:

שם דייר: זימאן שחר וגלית - 3601B
 שם אתר: קיבוץ להבות חביבה

לקוח/ה נכבד/ה, אנו מתכבדים להגיש את חישוב צריכת החשמל לתקופה 01/12/20 - 31/12/20:

זימאן שחר וגלית - 1 - 81025650 (0x0) - 3601B

| סוג תעריף | סוג צריכה | קריאה קודמת | קריאה נוכחית | סה"כ צריכה בקוט"ש | מחיר לקוט"ש בא"ג | סה"כ לתשלום |
|--------------------------|-----------|-------------|--------------|-------------------|------------------|-------------|
| פרטי חשבון עבור תאריכים: | | 01/12/20 | 31/12/20 | | | |
| 767 | | 100,301.39 | 101,783.94 | 1,482.55 | 44.84 | 664.77 ₪ |

סה"כ לדייר:

| שיא ביקוש | סה"כ |
|-----------|----------|
| 11.42 | 1,482.55 |
| | 664.77 ₪ |

| ת.ד | תשלום קבוע | תשלום עבור גודל חיבור ב-KVA (0x0) | סה"כ | מע"מ 17.00% | סה"כ לתשלום |
|-----------|------------|-----------------------------------|----------|-------------|-------------|
| 291 | 19.97 ₪ | 0.00 ₪ | 684.74 ₪ | 116.41 ₪ | 801.15 ₪ |
| כולל מע"מ | | | | | |

התפלגות חיוב בש"ח לפי תעו"ז

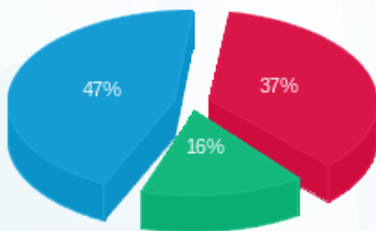

פסגה (248.29 ₪)
 גבע (105.58 ₪)
 שפל (310.90 ₪)

הסטוריית צריכה בקוט"ש



13/01/21 תאריך הפקה:
 31/12/20 תאריך קריאה נוכחית:
 01/12/20 תאריך קריאה קודמת:

שם דייר: זמיר גדי ואנדראה סולטר - 2792A
 שם אתר: קיבוץ להבות חביבה

לקוח/ה נכבד/ה, אנו מתכבדים להגיש את חישוב צריכת החשמל לתקופה 01/12/20 - 31/12/20:

זמיר גדי ואנדראה סולטר - 1 - 81026093(0x0) - 2792A

| סוג תעריף | סוג צריכה | קריאה קודמת | קריאה נוכחית | סה"כ צריכה בקוט"ש | מחיר לקוט"ש בא"ג | סה"כ לתשלום |
|--------------------------|-----------|-------------|--------------|-------------------|------------------|-------------|
| פרטי חשבון עבור תאריכים: | | 01/12/20 | 31/12/20 | | | |
| 767 | | 82,748.00 | 83,775.88 | 1,027.88 | 44.84 | 460.90 ₪ |

סה"כ לדייר:

| שיא ביקוש | סה"כ |
|-----------|----------|
| 8.89 | 1,027.88 |
| | 460.90 ₪ |

| | | |
|----------|---------------------------------------------------------------------------------------------------|------------------|
| 19.97 ₪ | תשלום קבוע תשלום עבור גודל חיבור בKVA (0x0) סה"כ מע"מ 17.00% | ת.ד. 280 |
| 0.00 ₪ | | |
| 480.87 ₪ | | |
| 81.75 ₪ | | |
| 562.62 ₪ | סה"כ לתשלום | כולל מע"מ |

התפלגות חיוב בש"ח לפי תעו"ז

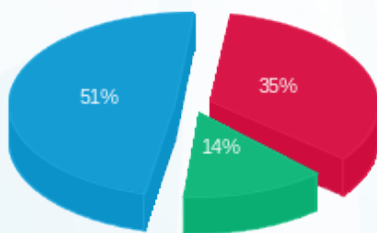

פסגה (162.53 ₪) ■
 גבע (64.33 ₪) ■
 שפל (234.04 ₪) ■

הסטוריית צריכה בקוט"ש

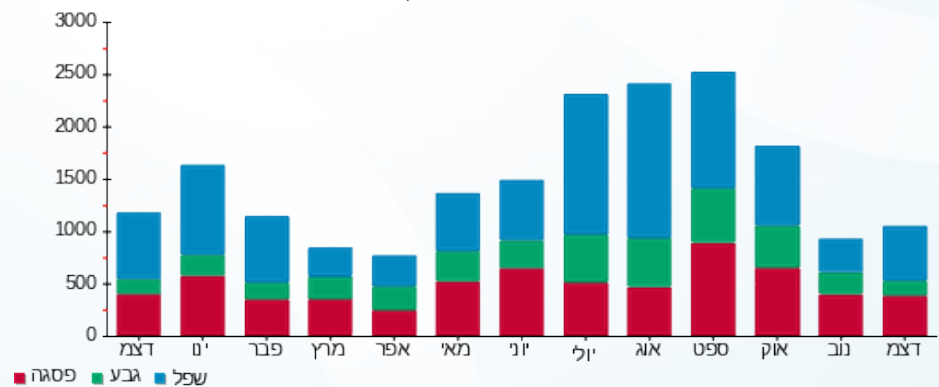



13/01/21 תאריך הפקדה:
 31/12/20 תאריך קריאה נוכחית:
 01/12/20 תאריך קריאה קודמת:

שם דייר: זמל דביר וטל - 2051B
 שם אתר: קיבוץ להבות חביבה

לקוח/ה נכבד/ה, אנו מתכבדים להגיש את חישוב צריכת החשמל לתקופה 01/12/20 - 31/12/20:

זמל דביר וטל - 1 - (0x0)81025462 - 2051B

| סוג תעריף | סוג צריכה | קריאה קודמת | קריאה נוכחית | סה"כ צריכה בקוט"ש | מחיר לקוט"ש בא"ג | סה"כ לתשלום |
|--------------------------|-----------|-------------|--------------|-------------------|------------------|-------------|
| פרטי חשבון עבור תאריכים: | | | | | | |
| 777 | פסגה | 01/12/20 | 31/12/20 | 326.41 | 93.10 | 303.89 ₪ |
| 778 | גבע | 9,866.55 | 10,042.79 | 176.24 | 56.22 | 99.08 ₪ |
| 779 | שפל | 22,274.37 | 22,557.45 | 283.08 | 34.70 | 98.23 ₪ |

סה"כ לדייר:

| פסגה | גבע | שפל | סה"כ | שיא ביקוש |
|----------|---------|---------|----------|-----------|
| 326.41 | 176.24 | 283.08 | 785.73 | 9.08 |
| 303.89 ₪ | 99.08 ₪ | 98.23 ₪ | 501.20 ₪ | |

סה"כ צריכה

סה"כ לתשלום

| | | |
|-----------|----------------------------------|----------|
| ת.ד. 430 | תשלום קבוע | 36.10 ₪ |
| | תשלום עבור גודל חיבור בKVA (0x0) | 0.00 ₪ |
| | סה"כ | 537.30 ₪ |
| | מע"מ 17.00% | 91.34 ₪ |
| כולל מע"מ | סה"כ לתשלום | 628.64 ₪ |

התפלגות חיוב בש"ח לפי תעו"ז

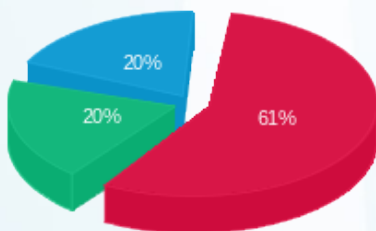

פסגה (303.89 ₪) 20%
 גבע (99.08 ₪) 20%
 שפל (98.23 ₪) 61%

הסטוריית צריכה בקוט"ש

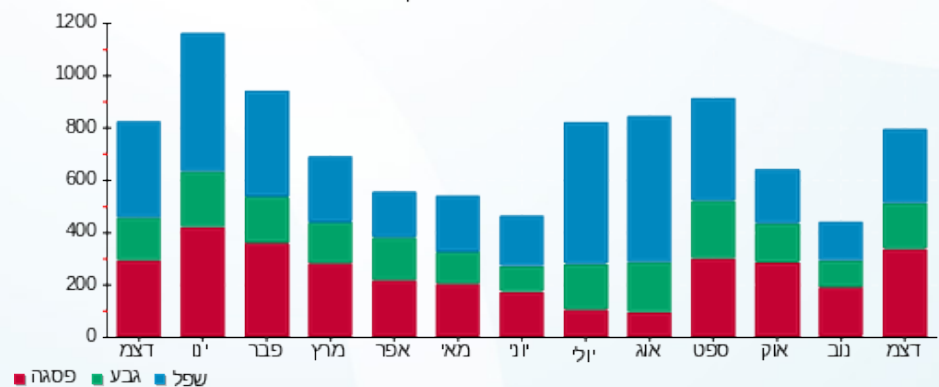

13/01/21 תאריך הפקה:
 31/12/20 תאריך קריאה נוכחית:
 01/12/20 תאריך קריאה קודמת:

שם דייר: חאיק אורי יעל - 2401A
 שם אתר: קיבוץ להבות חביבה

לקוח/ה נכבד/ה, אנו מתכבדים להגיש את חישוב צריכת החשמל לתקופה 01/12/20 - 31/12/20:

חאיק אורי יעל - 1 - (0x0)81026355 - 2401A

| סוג תעריף | סוג צריכה | קריאה קודמת | קריאה נוכחית | סה"כ צריכה בקוט"ש | מחיר לקוט"ש בא"ג | סה"כ לתשלום |
|--------------------------|-----------|-------------|--------------|-------------------|------------------|-------------|
| פרטי חשבון עבור תאריכים: | | 01/12/20 | 31/12/20 | | | |
| 767 | | 30,990.60 | 31,931.60 | 941.00 | 44.84 | 421.95 ₪ |

סה"כ לדייר:

| שיא ביקוש | סה"כ |
|-----------|----------|
| 9.16 | 941.00 |
| | 421.95 ₪ |

| | | |
|----------|---------------------------------------------------------------------------------------------------|------------------|
| 19.97 ₪ | תשלום קבוע תשלום עבור גודל חיבור בKVA (0x0) סה"כ מע"מ 17.00% | כולל מע"מ |
| 0.00 ₪ | | |
| 441.92 ₪ | | |
| 75.13 ₪ | | |
| 517.04 ₪ | סה"כ לתשלום | |

התפלגות חיוב בש"ח לפי תעו"ז

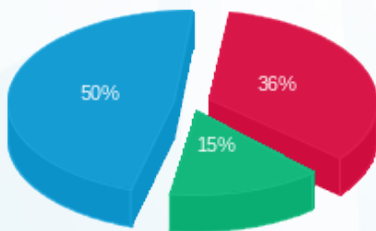

פסגה (150.27 ₪) 50%
 גבע (62.13 ₪) 36%
 שפל (209.55 ₪) 15%

הסטוריית צריכה בקוט"ש

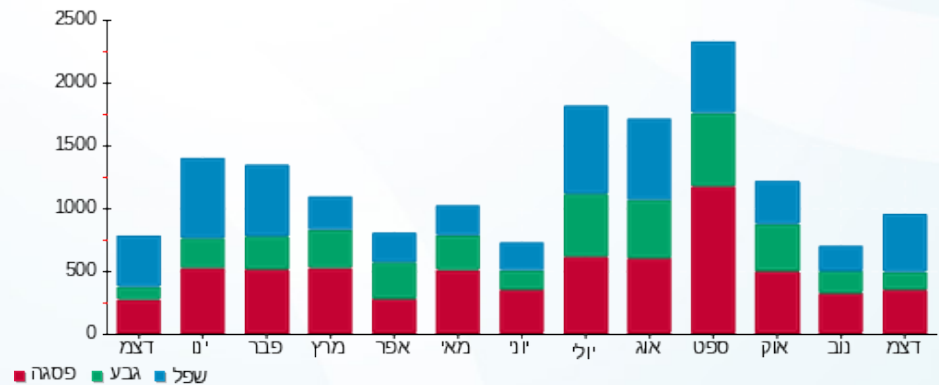

13/01/21 תאריך הפקה:
 31/12/20 תאריך קריאה נוכחית:
 01/12/20 תאריך קריאה קודמת:

שם דייר: חאיק שאול - 2101B
 שם אתר: קיבוץ להבות חביבה

לקוח/ה נכבד/ה, אנו מתכבדים להגיש את חישוב צריכת החשמל לתקופה 01/12/20 - 31/12/20:

חאיק שאול - 1 - 81024611 (0x0) - 2101B

| סוג תעריף | סוג צריכה | קריאה קודמת | קריאה נוכחית | סה"כ צריכה בקוט"ש | מחיר לקוט"ש בא"ג | סה"כ לתשלום |
|--------------------------|-----------|-------------|--------------|-------------------|------------------|-------------|
| פרטי חשבון עבור תאריכים: | | 01/12/20 | 31/12/20 | | | |
| 767 | | 19,903.40 | 20,884.70 | 981.30 | 44.84 | 440.01 ₪ |

סה"כ לדייר:

| סה"כ | שיא ביקוש |
|----------|-----------|
| 981.30 | 8.04 |
| 440.01 ₪ | |

| | | |
|-----------|----------------------------------|----------|
| ת.ד 66 | תשלום קבוע | 19.97 ₪ |
| | תשלום עבור גודל חיבור בKVA (0x0) | 0.00 ₪ |
| | סה"כ | 459.98 ₪ |
| | מע"מ 17.00% | 78.20 ₪ |
| כולל מע"מ | סה"כ לתשלום | 538.18 ₪ |

התפלגות חיוב בש"ח לפי תעו"ז

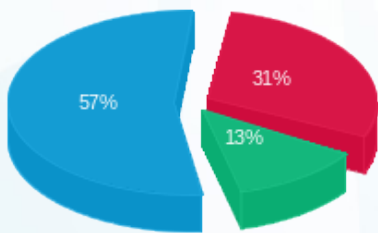

פסגה (135.07 ₪) - 57%
 גבע (55.97 ₪) - 13%
 שפל (248.97 ₪) - 31%

הסטוריית צריכה בקוט"ש

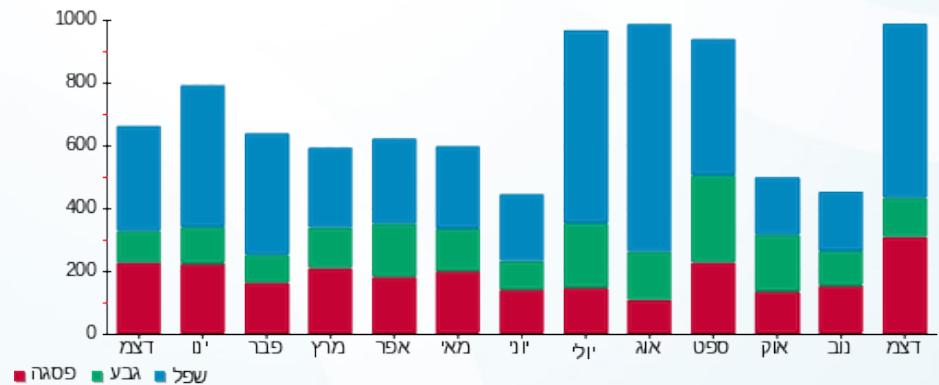

13/01/21 תאריך הפקדה:
 31/12/20 תאריך קריאה נוכחית:
 01/12/20 תאריך קריאה קודמת:

שם דייר: חגבי (נווה) רותם ואלון - 3631B
 שם אתר: קיבוץ להבות חביבה

לקוח/ה נכבד/ה, אנו מתכבדים להגיש את חישוב צריכת החשמל לתקופה 01/12/20 - 31/12/20:

חגבי (נווה) רותם ואלון - 1 - 81026166 (0x0) - 3631B

| סוג תעריף | סוג צריכה | קריאה קודמת | קריאה נוכחית | סה"כ צריכה בקוט"ש | מחיר לקוט"ש בא"ג | סה"כ לתשלום |
|--------------------------|-----------|-------------|--------------|-------------------|------------------|-------------|
| פרטי חשבון עבור תאריכים: | | 01/12/20 | 31/12/20 | | | |
| 767 | | 63,609.82 | 64,439.19 | 829.38 | 44.84 | 371.89 ₪ |

סה"כ לדייר:

| סה"כ | שיא ביקוש |
|----------|-----------|
| 829.38 | 8.70 |
| 371.89 ₪ | |

| ת.ד 36 | תשלום קבוע | סה"כ לתשלום |
|-----------|---------------------------------------------------------|-------------|
| 19.97 ₪ | תשלום עבור גודל חיבור בKVA (0x0) סה"כ מע"מ 17.00% | 458.48 ₪ |
| 0.00 ₪ | | |
| 391.86 ₪ | | |
| 66.62 ₪ | | |
| כולל מע"מ | | |

התפלגות חיוב בש"ח לפי תעו"ז

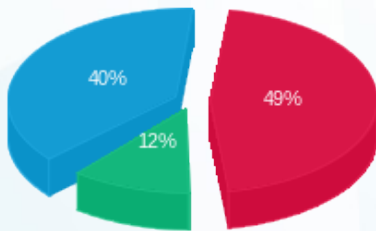

פסגה (180.64 ₪) 49%
 גבע (43.21 ₪) 12%
 שפל (148.05 ₪) 40%

הסטוריית צריכה בקוט"ש

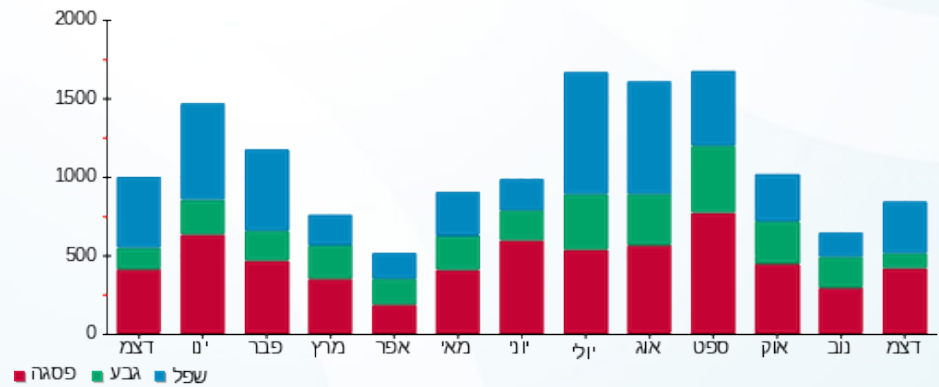

13/01/21 תאריך הפקה:
 31/12/20 תאריך קריאה נוכחית:
 01/12/20 תאריך קריאה קודמת:

שם דייר: חזן אמיר ולירן - 2112B
 שם אתר: קיבוץ להבות חביבה

לקוח/ה נכבד/ה, אנו מתכבדים להגיש את חישוב צריכת החשמל לתקופה 01/12/20 - 31/12/20:

חזן אמיר ולירן - 1 - 81025766 (0x0) - 2112B

| סוג תעריף | סוג צריכה | קריאה קודמת | קריאה נוכחית | סה"כ צריכה בקוט"ש | מחיר לקוט"ש בא"ג | סה"כ לתשלום |
|--------------------------|-----------|-------------|--------------|-------------------|------------------|-------------|
| פרטי חשבון עבור תאריכים: | | 01/12/20 | 31/12/20 | | | |
| 767 | | 148,811.59 | 151,720.38 | 2,908.79 | 44.84 | 1,304.30 ₪ |

סה"כ לדייר:

| שיא ביקוש | סה"כ |
|-----------|------------|
| 16.38 | 2,908.79 |
| | 1,304.30 ₪ |

| ת.ד 6 | תשלום קבוע | תשלום עבור גודל חיבור ב-KVA (0x0) | סה"כ | מע"מ 17.00% | סה"כ לתשלום | כולל מע"מ |
|---------|------------|-----------------------------------|----------|-------------|-------------|-----------|
| 19.97 ₪ | 0.00 ₪ | 1,324.27 ₪ | 225.13 ₪ | | 1,549.40 ₪ | |

התפלגות חיוב בש"ח לפי תעו"ז

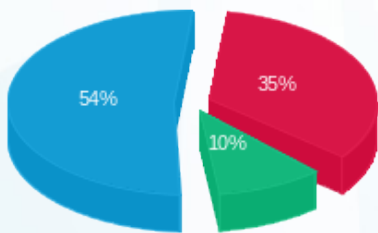

פסגה (₪ 461.86) ■
 גבע (₪ 134.23) ■
 שפל (₪ 708.22) ■

הסטוריית צריכה בקוט"ש

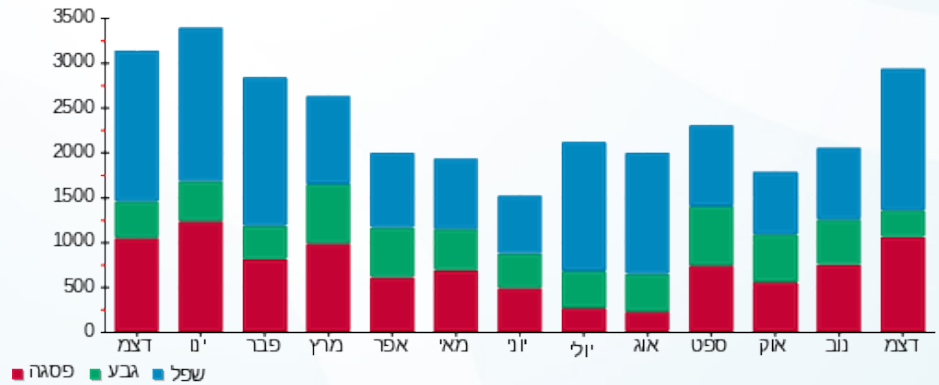

13/01/21 תאריך הפקה:
 31/12/20 תאריך קריאה נוכחית:
 01/12/20 תאריך קריאה קודמת:

שם דייר: חן שגיא וגני - 3012K
 שם אתר: קיבוץ להבות חביבה

לקוח/ה נכבד/ה, אנו מתכבדים להגיש את חישוב צריכת החשמל לתקופה 01/12/20 - 31/12/20:

חן שגיא וגני - 1 - 81025286(0x0) - 3012K

| סוג תעריף | סוג צריכה | קריאה קודמת | קריאה נוכחית | סה"כ צריכה בקוט"ש | מחיר לקוט"ש בא"ג | סה"כ לתשלום |
|--------------------------|-----------|-------------|--------------|-------------------|------------------|-------------|
| פרטי חשבון עבור תאריכים: | | 01/12/20 | 31/12/20 | | | |
| 767 | | 99,878.09 | 101,236.48 | 1,358.40 | 44.84 | 609.11 ₪ |

סה"כ לדייר:

| סה"כ | שיא ביקוש |
|----------|-----------|
| 1,358.40 | 10.42 |
| 609.11 ₪ | |

| ת.ד | תשלום קבוע | תשלום עבור גודל חיבור בKVA (0x0) | סה"כ | מע"מ 17.00% | סה"כ לתשלום | כולל מע"מ |
|-----|------------|----------------------------------|----------|-------------|-------------|-----------|
| 448 | 19.97 ₪ | 0.00 ₪ | 629.08 ₪ | 106.94 ₪ | 736.02 ₪ | |

התפלגות חיוב בש"ח לפי תעו"ז

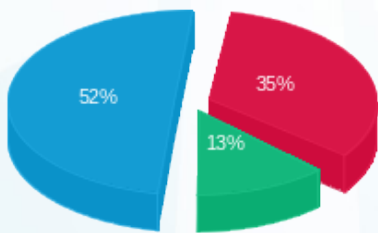

פסגה (212.03 ₪) 52%
 גבע (78.34 ₪) 13%
 שפל (318.73 ₪) 35%

הסטוריית צריכה בקוט"ש

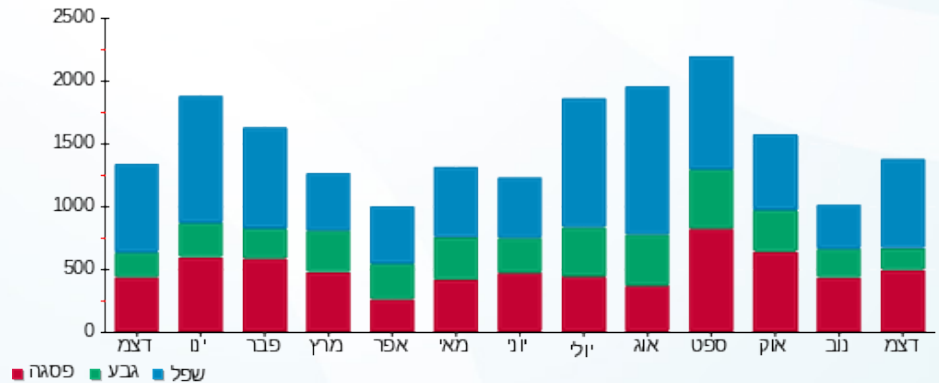

13/01/21 תאריך הפקה:
 31/12/20 תאריך קריאה נוכחית:
 01/12/20 תאריך קריאה קודמת:

שם דייר: חנש ביבר אלינור - 3563B
 שם אתר: קיבוץ להבות חביבה

לקוח/ה נכבד/ה, אנו מתכבדים להגיש את חישוב צריכת החשמל לתקופה 01/12/20 - 31/12/20:

חנש ביבר אלינור - 1 - 81025796(0x0) - 3563B

| סוג תעריף | סוג צריכה | קריאה קודמת | קריאה נוכחית | סה"כ צריכה בקוט"ש | מחיר לקוט"ש בא"ג | סה"כ לתשלום |
|--------------------------|-----------|-------------|--------------|-------------------|------------------|-------------|
| פרטי חשבון עבור תאריכים: | | 01/12/20 | 31/12/20 | | | |
| 757 | | 29,275.14 | 30,409.18 | 1,134.04 | 44.84 | 508.50 ₪ |

סה"כ לדייר:

| שיא ביקוש | סה"כ |
|-----------|----------|
| 6.37 | 1,134.04 |
| | 508.50 ₪ |

| ת.ד | תשלום קבוע | תשלום עבור גודל חיבור בKVA (0x0) | סה"כ | מע"מ 17.00% | סה"כ לתשלום |
|-----------|------------|----------------------------------|----------|-------------|-------------|
| 296 | 18.78 ₪ | 0.00 ₪ | 527.28 ₪ | 89.64 ₪ | 616.92 ₪ |
| כולל מע"מ | | | | | |

התפלגות חיוב בש"ח לפי תעו"ז

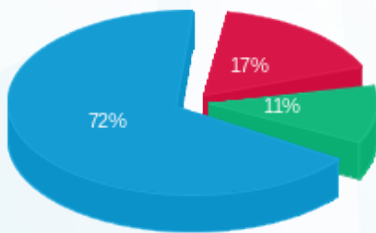

פסגה (87.28 ₪) - 17%
 גבע (56.71 ₪) - 11%
 שפל (364.50 ₪) - 72%

הסטוריית צריכה בקוט"ש

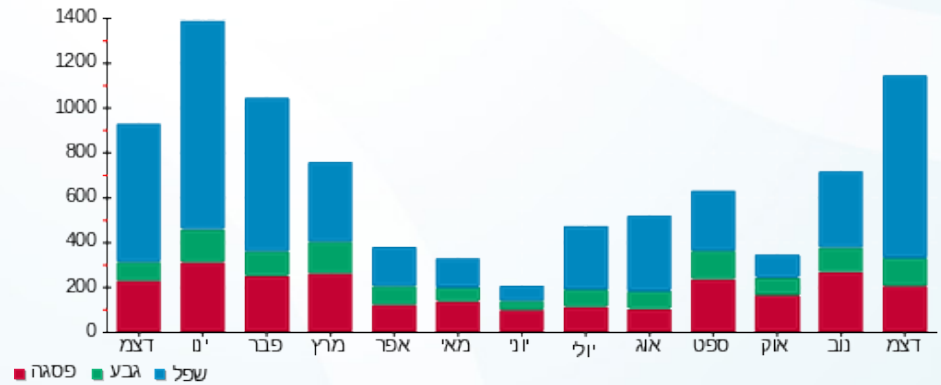



13/01/21

תאריך הפקה:

שם דייר: חנש סתו - 3701B

31/12/20

תאריך קריאה נוכחית:

שם אתר: קיבוץ להבות חביבה

01/12/20

תאריך קריאה קודמת:

לקוח/ה נכבד/ה, אנו מתכבדים להגיש את חישוב צריכת החשמל לתקופה 01/12/20 - 31/12/20:

חנש סתו - 1 - 81025682 (0x0) - 3701B

| סוג תעריף | סוג צריכה | קריאה קודמת | קריאה נוכחית | סה"כ צריכה בקוט"ש | מחיר לקוט"ש בא"ג | סה"כ לתשלום |
|--------------------------|-----------|-------------|--------------|-------------------|------------------|-------------|
| פרטי חשבון עבור תאריכים: | | | | | | |
| 777 | פסגה | 01/12/20 | 31/12/20 | 190.008 | 93.10 | 176.90 ₪ |
| 778 | גבע | 12,029.82 | 12,102.61 | 72.78 | 56.22 | 40.92 ₪ |
| 779 | שפל | 32,471.88 | 32,852.29 | 380.41 | 34.70 | 132.00 ₪ |

סה"כ לדייר:

| פסגה | גבע | שפל | סה"כ | שיא ביקוש |
|----------|---------|----------|----------|-----------|
| 190.008 | 72.78 | 380.41 | 643.20 | 7.36 |
| 176.90 ₪ | 40.92 ₪ | 132.00 ₪ | 349.82 ₪ | |

סה"כ צריכה

סה"כ לתשלום

| | | |
|-----------|----------------------------------|----------|
| ת.ד. 238 | תשלום קבוע | 36.10 ₪ |
| | תשלום עבור גודל חיבור בKVA (0x0) | 0.00 ₪ |
| | סה"כ | 385.92 ₪ |
| | מע"מ 17.00% | 65.61 ₪ |
| כולל מע"מ | סה"כ לתשלום | 451.53 ₪ |

התפלגות חיוב בש"ח לפי תעו"ז

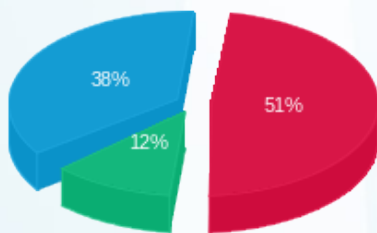

פסגה (176.90 ₪) 51%
גבע (40.92 ₪) 12%
שפל (132.00 ₪) 38%

הסטוריית צריכה בקוט"ש

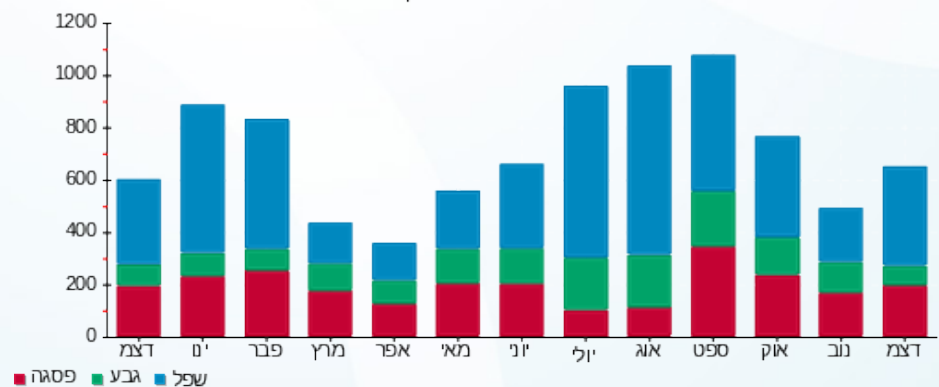

13/01/21 תאריך הפקה:
 31/12/20 תאריך קריאה נוכחית:
 01/12/20 תאריך קריאה קודמת:

שם דייר: חגש רותי וסעדי - 3282K
 שם אתר: קיבוץ להבות חביבה

לקוח/ה נכבד/ה, אנו מתכבדים להגיש את חישוב צריכת החשמל לתקופה 01/12/20 - 31/12/20:

חגש רותי וסעדי - 1 - (0x0)81025440 - 3282K

| סוג תעריף | סוג צריכה | קריאה קודמת | קריאה נוכחית | סה"כ צריכה בקוט"ש | מחיר לקוט"ש בא"ג | סה"כ לתשלום |
|--------------------------|-----------|-------------|--------------|-------------------|------------------|-------------|
| פרטי חשבון עבור תאריכים: | | 01/12/20 | 31/12/20 | | | |
| 767 | | 83,811.66 | 84,893.88 | 1,082.23 | 44.84 | 485.27 ₪ |

סה"כ לדייר:

| שיא ביקוש | סה"כ |
|-----------|----------|
| 8.13 | 1,082.23 |
| | 485.27 ₪ |

| ת.ד | תשלום קבוע | תשלום עבור גודל חיבור ב-KVA (0x0) | סה"כ | מע"מ 17.00% | סה"כ לתשלום |
|-----------|------------|-----------------------------------|----------|-------------|-------------|
| 444 | 36.10 ₪ | 0.00 ₪ | 521.37 ₪ | 88.63 ₪ | 610.00 ₪ |
| כולל מע"מ | | | | | |

התפלגות חיוב בש"ח לפי תעו"ז

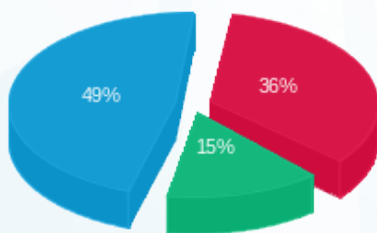

פסגה (173.27 ₪) - 49%
 גבע (72.68 ₪) - 15%
 שפל (239.32 ₪) - 36%

הסטוריית צריכה בקוט"ש

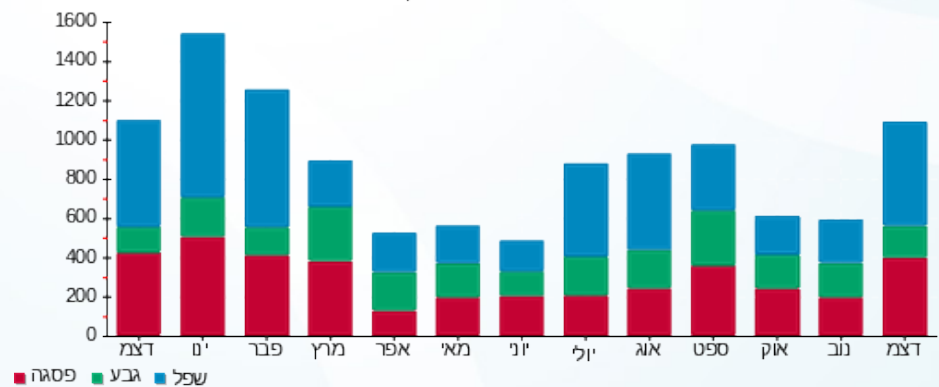

13/01/21 תאריך הפקה:
 31/12/20 תאריך קריאה נוכחית:
 01/12/20 תאריך קריאה קודמת:

שם דייר: טוכנד רז ושירה - 2712A
 שם אתר: קיבוץ להבות חביבה

לקוח/ה נכבד/ה, אנו מתכבדים להגיש את חישוב צריכת החשמל לתקופה 01/12/20 - 31/12/20:

טוכנד רז ושירה - 1 - 81025318 (0x0) - 2712A

| סוג תעריף | סוג צריכה | קריאה קודמת | קריאה נוכחית | סה"כ צריכה בקוט"ש | מחיר לקוט"ש בא"ג | סה"כ לתשלום |
|--------------------------|-----------|-------------|--------------|-------------------|------------------|-------------|
| פרטי חשבון עבור תאריכים: | | 01/12/20 | 31/12/20 | | | |
| 767 | | 144,117.96 | 147,018.44 | 2,900.48 | 44.84 | 1,300.58 ₪ |

סה"כ לדייר:

| שיא ביקוש | סה"כ |
|-----------|------------|
| 16.96 | 2,900.48 |
| | 1,300.58 ₪ |

| ת.ד | תשלום קבוע | תשלום עבור גודל חיבור בKVA (0x0) | סה"כ | מע"מ 17.00% | סה"כ לתשלום |
|-----------|------------|----------------------------------|------------|-------------|-------------|
| 436 | 19.97 ₪ | 0.00 ₪ | 1,320.55 ₪ | 224.49 ₪ | 1,545.04 ₪ |
| כולל מע"מ | | | | | |

התפלגות חיוב בש"ח לפי תעו"ז

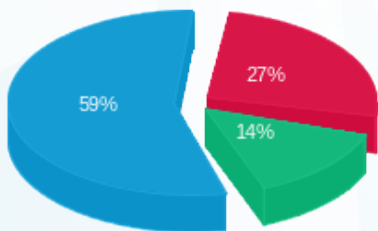

פסגה (₪ 348.66)
 גבע (₪ 188.27)
 שפל (₪ 763.65)

הסטוריית צריכה בקוט"ש

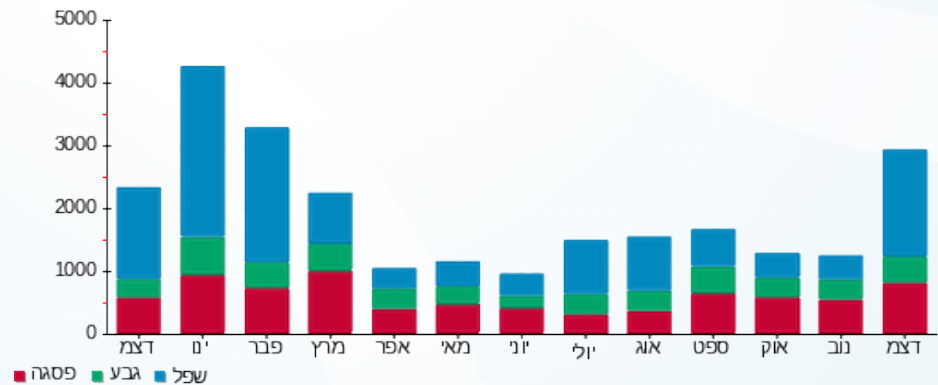

13/01/21 תאריך הפקה:
 31/12/20 תאריך קריאה נוכחית:
 01/12/20 תאריך קריאה קודמת:

שם דייר: טל דודו ודבורה - 3511B
 שם אתר: קיבוץ להבות חביבה

לקוח/ה נכבד/ה, אנו מתכבדים להגיש את חישוב צריכת החשמל לתקופה 01/12/20 - 31/12/20:

טל דודו ודבורה - 1 - (0x0)81026011 - 3511B

| סוג תעריף | סוג צריכה | קריאה קודמת | קריאה נוכחית | סה"כ צריכה בקוט"ש | מחיר לקוט"ש בא"ג | סה"כ לתשלום |
|--------------------------|-----------|-------------|--------------|-------------------|------------------|-------------|
| פרטי חשבון עבור תאריכים: | | 01/12/20 | 31/12/20 | | | |
| 767 | | 77,253.26 | 78,194.51 | 941.26 | 44.84 | 422.06 ₪ |

סה"כ לדייר:

| שיא ביקוש | סה"כ |
|-----------|----------|
| 10.14 | 941.26 |
| | 422.06 ₪ |

| ת.ד | תשלום קבוע | תשלום עבור גודל חיבור בKVA (0x0) | סה"כ | מע"מ 17.00% | סה"כ לתשלום |
|-----------|------------|----------------------------------|----------|-------------|-------------|
| 312 | 19.97 ₪ | 0.00 ₪ | 442.03 ₪ | 75.14 ₪ | 517.17 ₪ |
| כולל מע"מ | | | | | |

התפלגות חיוב בש"ח לפי תעו"ז

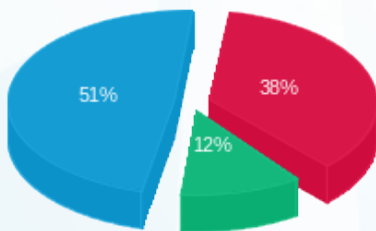

פסגה (158.69 ₪) - 51%
 גבע (49.79 ₪) - 12%
 שפל (213.58 ₪) - 38%

הסטוריית צריכה בקוט"ש

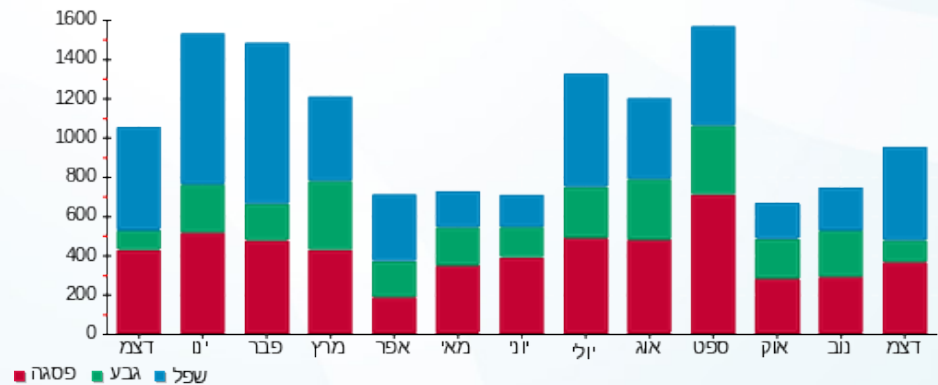

13/01/21 תאריך הפקה:
 31/12/20 תאריך קריאה נוכחית:
 01/12/20 תאריך קריאה קודמת:

שם דייר: טנבוים (סגל) סיגלית וחו - 3632B
 שם אתר: קיבוץ להבות חביבה

לקוח/ה נכבד/ה, אנו מתכבדים להגיש את חישוב צריכת החשמל לתקופה 01/12/20 - 31/12/20:

טנבוים (סגל) סיגלית וחו - 1 - 81026460 (0x0) - 3632B

| סוג תעריף | סוג צריכה | קריאה קודמת | קריאה נוכחית | סה"כ צריכה בקוט"ש | מחיר לקוט"ש בא"ג | סה"כ לתשלום |
|--------------------------|-----------|-------------|--------------|-------------------|------------------|-------------|
| פרטי חשבון עבור תאריכים: | | | | | | |
| 777 | פסגה | 01/12/20 | 31/12/20 | 195.65 | 93.10 | 182.15 ₪ |
| 778 | גבע | 6,230.71 | 6,335.43 | 104.72 | 56.22 | 58.88 ₪ |
| 779 | שפל | 18,179.52 | 18,606.91 | 427.40 | 34.70 | 148.31 ₪ |

סה"כ לדייר:

| פסגה | גבע | שפל | סה"כ | שיא ביקוש |
|----------|---------|----------|----------|-----------|
| 195.65 | 104.72 | 427.40 | 727.77 | 6.55 |
| 182.15 ₪ | 58.88 ₪ | 148.31 ₪ | 389.33 ₪ | |

סה"כ צריכה
 סה"כ לתשלום

| | | |
|-----------|----------------------------------|----------|
| ת.ד. 237 | תשלום קבוע | 36.10 ₪ |
| | תשלום עבור גודל חיבור בKVA (0x0) | 0.00 ₪ |
| | סה"כ | 425.43 ₪ |
| | מע"מ 17.00% | 72.32 ₪ |
| כולל מע"מ | סה"כ לתשלום | 497.75 ₪ |

התפלגות חיוב בש"ח לפי תעו"ז

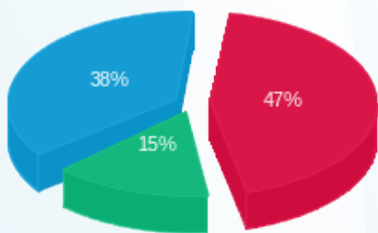

פסגה (182.15 ₪) 47%
 גבע (58.88 ₪) 38%
 שפל (148.31 ₪) 15%

הסטוריית צריכה בקוט"ש

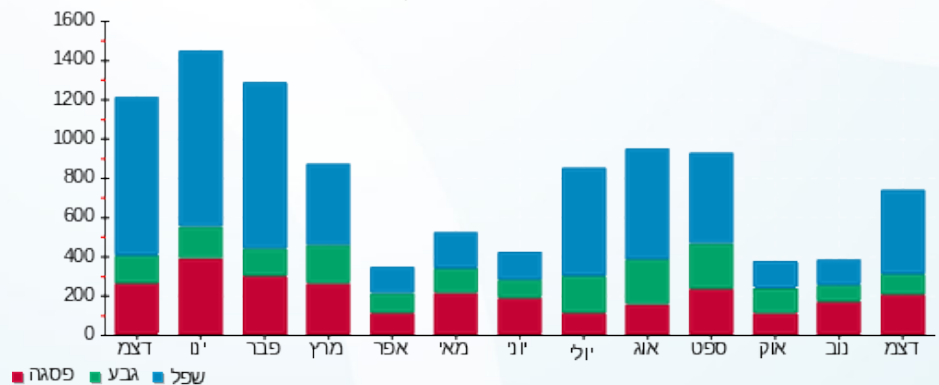

13/01/21 תאריך הפקדה:
 31/12/20 תאריך קריאה נוכחית:
 01/12/20 תאריך קריאה קודמת:

שם דייר: ידן אמנון (אלעזר גלעד) - 2191B
 שם אתר: קיבוץ להבות חביבה

לקוח/ה נכבד/ה, אנו מתכבדים להגיש את חישוב צריכת החשמל לתקופה 01/12/20 - 31/12/20:

ידן אמנון (אלעזר גלעד) - 1 - 81025659(0x0) - 2191B

| סוג תעריף | סוג צריכה | קריאה קודמת | קריאה נוכחית | סה"כ צריכה בקוט"ש | מחיר לקוט"ש בא"ג | סה"כ לתשלום |
|--------------------------|-----------|-------------|--------------|-------------------|------------------|-------------|
| פרטי חשבון עבור תאריכים: | | 01/12/20 | 31/12/20 | | | |
| 767 | | 120,100.05 | 121,890.23 | 1,790.18 | 44.84 | 802.72 ₪ |

סה"כ לדייר:

| סה"כ | שיא ביקוש |
|----------|-----------|
| 1,790.18 | 12.58 |
| 802.72 ₪ | |

| ת.ד | תשלום קבוע | תשלום עבור גודל חיבור ב-KVA (0x0) | סה"כ | מע"מ 17.00% | סה"כ לתשלום |
|-----------|------------|-----------------------------------|----------|-------------|-------------|
| 63 | 19.97 ₪ | 0.00 ₪ | 822.69 ₪ | 139.86 ₪ | 962.55 ₪ |
| כולל מע"מ | | | | | |

התפלגות חיוב בש"ח לפי תעו"ז

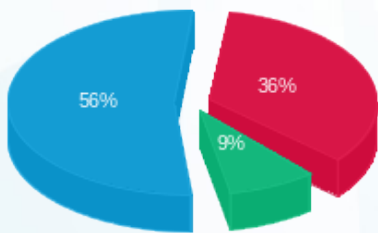

פסגה (288.30 ₪) ■
 גבע (68.86 ₪) ■
 שפל (445.56 ₪) ■

הסטוריית צריכה בקוט"ש

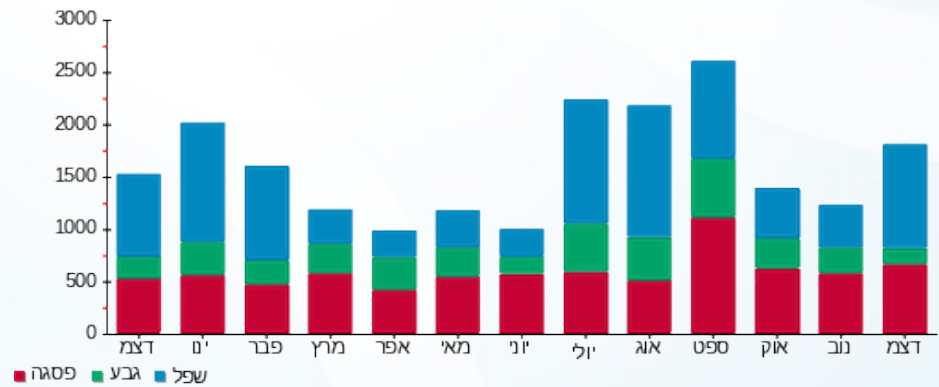



13/01/21 תאריך הפקדה:
 31/12/20 תאריך קריאה נוכחית:
 01/12/20 תאריך קריאה קודמת:

שם דייר: ידן רוטי - 3112K
 שם אתר: קיבוץ להבות חביבה

לקוח/ה נכבד/ה, אנו מתכבדים להגיש את חישוב צריכת החשמל לתקופה 01/12/20 - 31/12/20:

ידן רוטי - 1 - (0x0)81026024 - 3112K

| סוג תעריף | סוג צריכה | קריאה קודמת | קריאה נוכחית | סה"כ צריכה בקוט"ש | מחיר לקוט"ש בא"ג | סה"כ לתשלום |
|--------------------------|-----------|-------------|--------------|-------------------|------------------|-------------|
| פרטי חשבון עבור תאריכים: | | 01/12/20 | 31/12/20 | | | |
| 757 | | 70,762.29 | 72,229.96 | 1,467.67 | 44.84 | 658.10 ₪ |

סה"כ לדייר:

| שיא ביקוש | סה"כ |
|-----------|----------|
| 8.36 | 1,467.67 |
| | 658.10 ₪ |

| | | |
|----------|---------------------------------------------------------------------------------------------------|------------------|
| 18.78 ₪ | תשלום קבוע תשלום עבור גודל חיבור בKVA (0x0) סה"כ מע"מ 17.00% | 384 ת.ד |
| 0.00 ₪ | | |
| 676.88 ₪ | | |
| 115.07 ₪ | | |
| 791.95 ₪ | סה"כ לתשלום | כולל מע"מ |

התפלגות חיוב בש"ח לפי תעו"ז

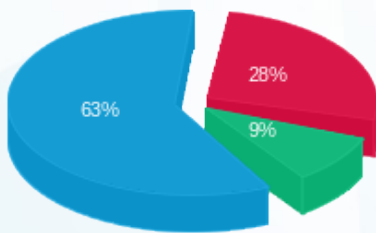

פסגה (181.01 ₪) ■
 גבע (61.95 ₪) ■
 שפל (415.14 ₪) ■

הסטוריית צריכה בקוט"ש

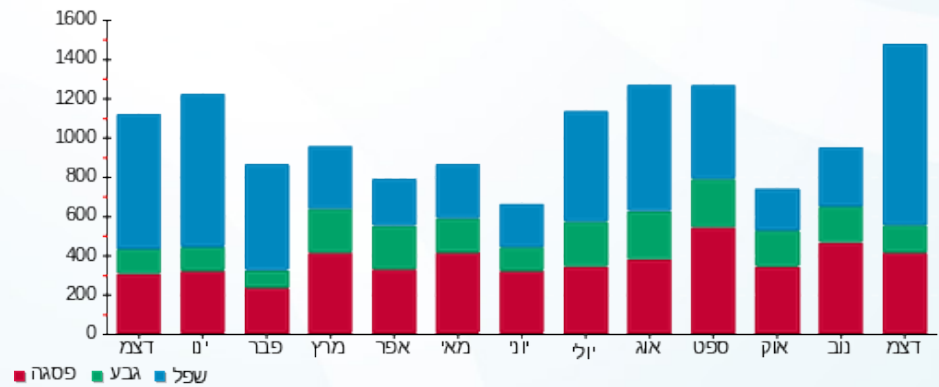

13/01/21 תאריך הפקה:
 31/12/20 תאריך קריאה נוכחית:
 01/12/20 תאריך קריאה קודמת:

שם דייר: יוחאי יחיאל ושילה - 2801A
 שם אתר: קיבוץ להבות חביבה

לקוח/ה נכבד/ה, אנו מתכבדים להגיש את חישוב צריכת החשמל לתקופה 01/12/20 - 31/12/20:

יוחאי יחיאל ושילה - 1 - (0x0)81025674 - 2801A

| סוג תעריף | סוג צריכה | קריאה קודמת | קריאה נוכחית | סה"כ צריכה בקוט"ש | מחיר לקוט"ש בא"ג | סה"כ לתשלום |
|--------------------------|-----------|-------------|--------------|-------------------|------------------|-------------|
| פרטי חשבון עבור תאריכים: | | 01/12/20 | 31/12/20 | | | |
| 767 | | 77,037.37 | 77,980.89 | 943.52 | 44.84 | 423.07 ₪ |

סה"כ לדייר:

| סה"כ | שיא ביקוש |
|----------|-----------|
| 943.52 | 10.15 |
| 423.07 ₪ | |

| ת.ד 5 | תשלום קבוע | תשלום עבור גודל חיבור ב-KVA (0x0) | סה"כ | מע"מ 17.00% | סה"כ לתשלום | כולל מע"מ |
|---------|------------|-----------------------------------|---------|-------------|-------------|-----------|
| 19.97 ₪ | 0.00 ₪ | 443.04 ₪ | 75.32 ₪ | 518.36 ₪ | | |

התפלגות חיוב בש"ח לפי תעו"ז

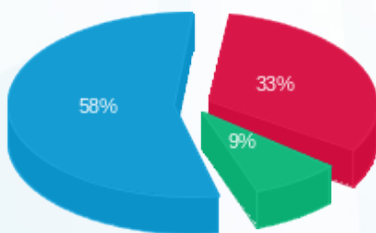

פסגה (₪ 141.34) ■
 גבע (₪ 36.18) ■
 שפל (₪ 245.56) ■

הסטוריית צריכה בקוט"ש

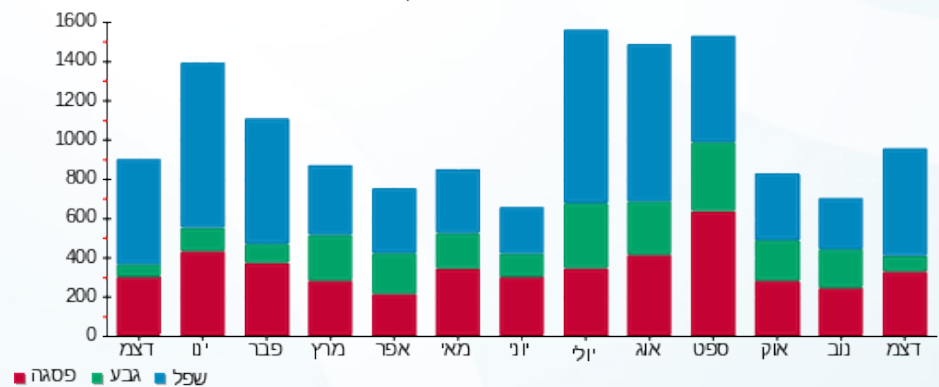



13/01/21

תאריך הפקדה:

שם דייר: יניב לאה וחיליק - 3552B

31/12/20

תאריך קריאה נוכחית:

שם אתר: קיבוץ להבות חביבה

01/12/20

תאריך קריאה קודמת:

לקוח/ה נכבד/ה, אנו מתכבדים להגיש את חישוב צריכת החשמל לתקופה 01/12/20 - 31/12/20:

יניב לאה וחיליק - 1 - 81026070(0x0) - 3552B

| סוג תעריף | סוג צריכה | קריאה קודמת | קריאה נוכחית | סה"כ צריכה בקוט"ש | מחיר לקוט"ש בא"ג | סה"כ לתשלום |
|--------------------------|-----------|-------------|--------------|-------------------|------------------|-------------|
| פרטי חשבון עבור תאריכים: | | 01/12/20 | 31/12/20 | | | |
| 767 | | 66,117.25 | 66,788.40 | 671.15 | 44.84 | 300.95 ₪ |

סה"כ לדייר:

| שיא ביקוש | סה"כ |
|-----------|----------|
| 7.78 | 671.15 |
| | 300.95 ₪ |

| | | |
|----------|---------------------------------------------------------------------------------------------------|------------------|
| 19.97 ₪ | תשלום קבוע תשלום עבור גודל חיבור בKVA (0x0) סה"כ מע"מ 17.00% | 438 ת.ד |
| 0.00 ₪ | | |
| 320.92 ₪ | | |
| 54.56 ₪ | | |
| 375.47 ₪ | סה"כ לתשלום | כולל מע"מ |

התפלגות חיוב בש"ח לפי תעו"ז

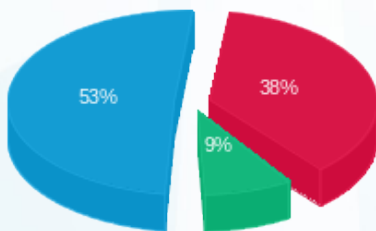

פסגה (115.80 ₪) ■
 גבע (25.67 ₪) ■
 שפל (159.48 ₪) ■

הסטוריית צריכה בקוט"ש

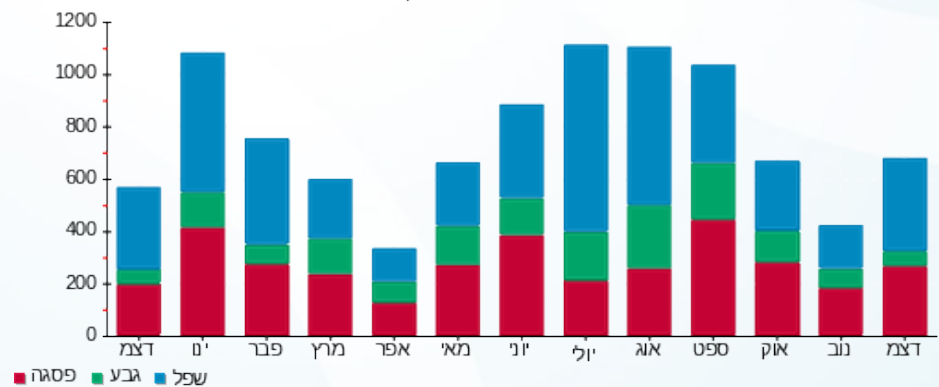

13/01/21 תאריך הפקה:
 31/12/20 תאריך קריאה נוכחית:
 01/12/20 תאריך קריאה קודמת:

שם דייר: יניב ניר - 3691B
 שם אתר: קיבוץ להבות חביבה

לקוח/ה נכבד/ה, אנו מתכבדים להגיש את חישוב צריכת החשמל לתקופה 01/12/20 - 31/12/20:

יניב ניר - 1 - 81025307(0x0) - 3691B

| סוג תעריף | סוג צריכה | קריאה קודמת | קריאה נוכחית | סה"כ צריכה בקוט"ש | מחיר לקוט"ש בא"ג | סה"כ לתשלום |
|--------------------------|-----------|-------------|--------------|-------------------|------------------|-------------|
| פרטי חשבון עבור תאריכים: | | 01/12/20 | 31/12/20 | | | |
| 767 | | 74,556.25 | 75,985.14 | 1,428.89 | 44.84 | 640.71 ₪ |

סה"כ לדייר:

| שיא ביקוש | סה"כ |
|-----------|----------|
| 9.66 | 1,428.89 |
| | 640.71 ₪ |

| ת.ד 51 | תשלום קבוע | תשלום עבור גודל חיבור בKVA (0x0) | סה"כ | מע"מ 17.00% | סה"כ לתשלום | כולל מע"מ |
|---------|------------|----------------------------------|----------|-------------|-------------|-----------|
| 19.97 ₪ | 0.00 ₪ | 660.68 ₪ | 112.32 ₪ | 773.00 ₪ | | |

התפלגות חיוב בש"ח לפי תעו"ז

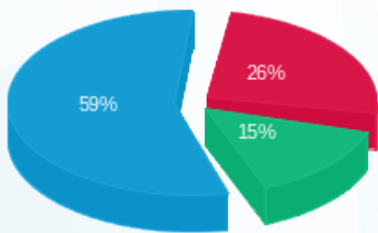

פסגה (167.57 ₪) - 26%
 גבע (95.17 ₪) - 15%
 שפל (377.97 ₪) - 59%

הסטוריית צריכה בקוט"ש

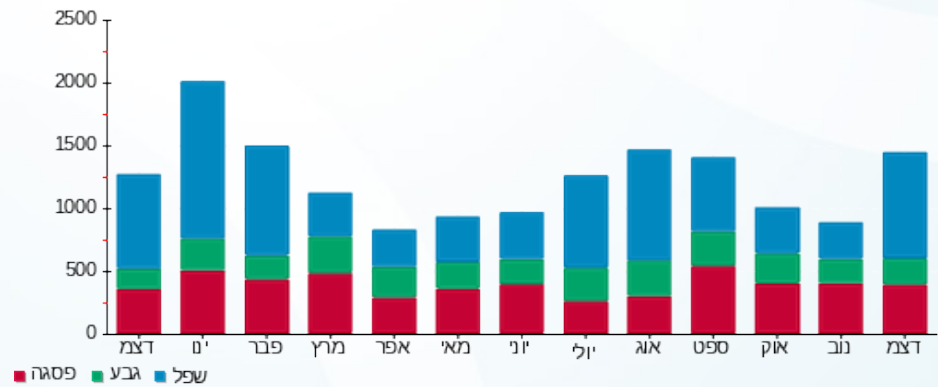

13/01/21 תאריך הפקה:
 31/12/20 תאריך קריאה נוכחית:
 01/12/20 תאריך קריאה קודמת:

שם דייר: יסעור שירז וגיא - 2671B
 שם אתר: קיבוץ להבות חביבה

לקוח/ה נכבד/ה, אנו מתכבדים להגיש את חישוב צריכת החשמל לתקופה 01/12/20 - 31/12/20:

יסעור שירז וגיא - 1 - (0x0)81026028 - 2671B

| סוג תעריף | סוג צריכה | קריאה קודמת | קריאה נוכחית | סה"כ צריכה בקוט"ש | מחיר לקוט"ש בא"ג | סה"כ לתשלום |
|--------------------------|-----------|-------------|--------------|-------------------|------------------|-------------|
| פרטי חשבון עבור תאריכים: | | 01/12/20 | 31/12/20 | | | |
| 767 | | 41,059.20 | 42,773.32 | 1,714.12 | 44.84 | 768.61 ₪ |

סה"כ לדייר:

| שיא ביקוש | סה"כ |
|-----------|----------|
| 10.16 | 1,714.12 |
| | 768.61 ₪ |

| ת.ד 21 | תשלום קבוע | תשלום עבור גודל חיבור בKVA (0x0) | סה"כ | מע"מ 17.00% | סה"כ לתשלום | כולל מע"מ |
|--------|------------|----------------------------------|----------|-------------|-------------|-----------|
| | 19.97 ₪ | 0.00 ₪ | 788.58 ₪ | 134.06 ₪ | 922.64 ₪ | |

התפלגות חיוב בש"ח לפי תעו"ז

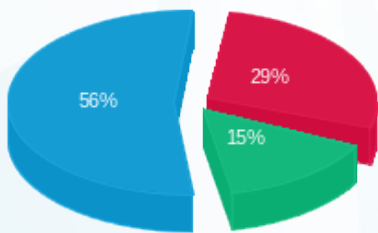

פסגה (223.31 ₪) ■
 גבע (117.54 ₪) ■
 שפל (427.76 ₪) ■

הסטוריית צריכה בקוט"ש

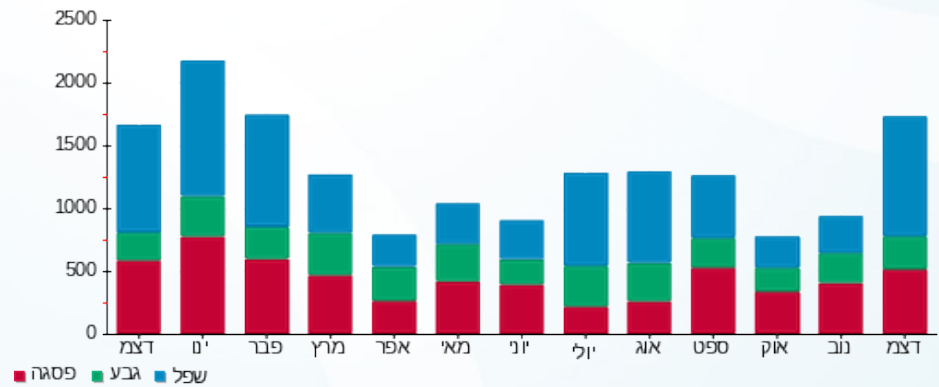

13/01/21 תאריך הפקה:
 31/12/20 תאריך קריאה נוכחית:
 01/12/20 תאריך קריאה קודמת:

שם דייר: יעקובוביץ קרן ורגב - 2012B
 שם אתר: קיבוץ להבות חביבה

לקוח/ה נכבד/ה, אנו מתכבדים להגיש את חישוב צריכת החשמל לתקופה 01/12/20 - 31/12/20:

יעקובוביץ קרן ורגב - 1 - 81025739(0x0) - 2012B

| סוג תעריף | סוג צריכה | קריאה קודמת | קריאה נוכחית | סה"כ צריכה בקוט"ש | מחיר לקוט"ש בא"ג | סה"כ לתשלום |
|--------------------------|-----------|-------------|--------------|-------------------|------------------|-------------|
| פרטי חשבון עבור תאריכים: | | 01/12/20 | 31/12/20 | | | |
| 767 | | 96,727.78 | 97,659.66 | 931.88 | 44.84 | 417.86 ₪ |

סה"כ לדייר:

| שיא ביקוש | סה"כ |
|-----------|----------|
| 12.71 | 931.88 |
| | 417.86 ₪ |

| | | |
|----------|---------------------------------------------------------------------------------------------------|------------------|
| 19.97 ₪ | תשלום קבוע תשלום עבור גודל חיבור בKVA (0x0) סה"כ מע"מ 17.00% | ת.ד 401 |
| 0.00 ₪ | | |
| 437.83 ₪ | | |
| 74.43 ₪ | | |
| 512.26 ₪ | סה"כ לתשלום | כולל מע"מ |

התפלגות חיוב בש"ח לפי תעו"ז

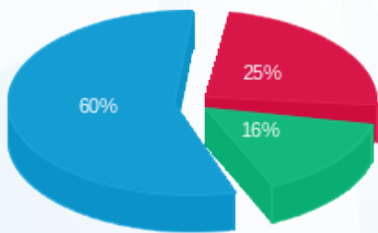

פסגה (103.21 ₪) ■
 גבע (65.58 ₪) ■
 שפל (249.06 ₪) ■

הסטוריית צריכה בקוט"ש

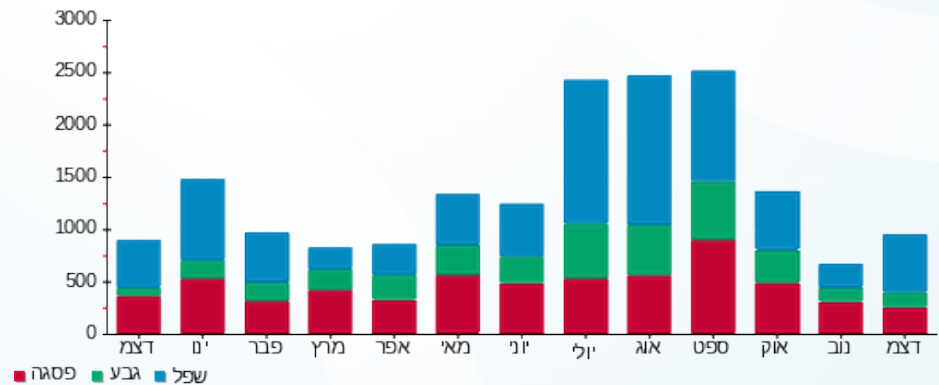

13/01/21 תאריך הפקה:
 31/12/20 תאריך קריאה נוכחית:
 01/12/20 תאריך קריאה קודמת:

שם דייר: יצחקי יונה וסוזן - 3111K
 שם אתר: קיבוץ להבות חביבה

לקוח/ה נכבד/ה, אנו מתכבדים להגיש את חישוב צריכת החשמל לתקופה 01/12/20 - 31/12/20:

יצחקי יונה וסוזן - 1 - 81026039 (0x0) - 3111K

| סוג תעריף | סוג צריכה | קריאה קודמת | קריאה נוכחית | סה"כ צריכה בקוט"ש | מחיר לקוט"ש בא"ג | סה"כ לתשלום |
|--------------------------|-----------|-------------|--------------|-------------------|------------------|-------------|
| פרטי חשבון עבור תאריכים: | | 01/12/20 | 31/12/20 | | | |
| 767 | | 76,897.19 | 78,523.76 | 1,626.57 | 44.84 | 729.35 ₪ |

סה"כ לדייר:

| סה"כ | שיא ביקוש |
|----------|-----------|
| 1,626.57 | 7.60 |
| 729.35 ₪ | |

| | | |
|----------|---------------------------------------------------------------------------------------------------|------------------|
| 19.97 ₪ | תשלום קבוע תשלום עבור גודל חיבור בKVA (0x0) סה"כ מע"מ 17.00% | 334 ת.ד |
| 0.00 ₪ | | |
| 749.32 ₪ | | |
| 127.39 ₪ | | |
| 876.71 ₪ | סה"כ לתשלום | כולל מע"מ |

התפלגות חיוב בש"ח לפי תעו"ז

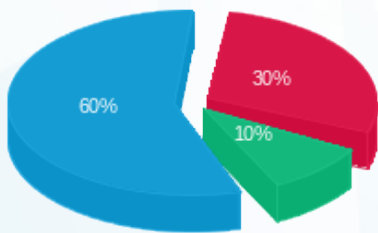

פסגה (218.24 ₪) - 60%
 גבע (72.00 ₪) - 10%
 שפל (439.11 ₪) - 30%

הסטוריית צריכה בקוט"ש

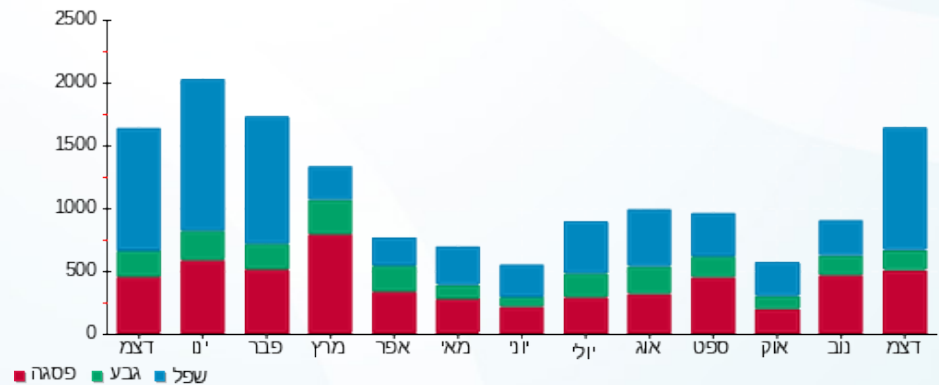



13/01/21 תאריך הפקה:
 31/12/20 תאריך קריאה נוכחית:
 01/12/20 תאריך קריאה קודמת:

שם דייר: יצחקי רן - 3022K
 שם אתר: קיבוץ להבות חביבה

לקוח/ה נכבד/ה, אנו מתכבדים להגיש את חישוב צריכת החשמל לתקופה 01/12/20 - 31/12/20:

יצחקי רן - 1 - 81024442 (0x0) - 3022K

| סוג תעריף | סוג צריכה | קריאה קודמת | קריאה נוכחית | סה"כ צריכה בקוט"ש | מחיר לקוט"ש בא"ג | סה"כ לתשלום |
|--------------------------|-----------|-------------|--------------|-------------------|------------------|-------------|
| פרטי חשבון עבור תאריכים: | | 01/12/20 | 31/12/20 | | | |
| 767 | | 104,216.32 | 106,209.16 | 1,992.84 | 44.84 | 893.59 ₪ |

סה"כ לדייר:

| שיא ביקוש | סה"כ |
|-----------|----------|
| 10.00 | 1,992.84 |
| | 893.59 ₪ |

| | | |
|------------|---------------------------------------------------------------------------------------------------|------------------|
| 19.97 ₪ | תשלום קבוע תשלום עבור גודל חיבור בKVA (0x0) סה"כ מע"מ 17.00% | ת.ד 1 |
| 0.00 ₪ | | |
| 913.56 ₪ | | |
| 155.31 ₪ | | |
| 1,068.87 ₪ | סה"כ לתשלום | כולל מע"מ |

הסטוריית צריכה בקוט"ש



13/01/21 תאריך הפקה:
 31/12/20 תאריך קריאה נוכחית:
 01/12/20 תאריך קריאה קודמת:

שם דייר: ירון יובל והדס - 2402A
 שם אתר: קיבוץ להבות חביבה

לקוח/ה נכבד/ה, אנו מתכבדים להגיש את חישוב צריכת החשמל לתקופה 01/12/20 - 31/12/20:

ירון יובל והדס - 1 - (0x0)81026009 - 2402A

| סוג תעריף | סוג צריכה | קריאה קודמת | קריאה נוכחית | סה"כ צריכה בקוט"ש | מחיר לקוט"ש בא"ג | סה"כ לתשלום |
|--------------------------|-----------|-------------|--------------|-------------------|------------------|-------------|
| פרטי חשבון עבור תאריכים: | | 01/12/20 | 31/12/20 | | | |
| 757 | | 30,789.90 | 31,690.05 | 900.16 | 44.84 | 403.63 ₪ |

סה"כ לדייר:

| שיא ביקוש | סה"כ |
|-----------|----------|
| 11.88 | 900.16 |
| | 403.63 ₪ |

| | | |
|----------|----------------------------------|-----------|
| 18.78 ₪ | תשלום קבוע | |
| 0.00 ₪ | תשלום עבור גודל חיבור בKVA (0x0) | |
| 422.41 ₪ | סה"כ | |
| 71.81 ₪ | מע"מ 17.00% | |
| 494.22 ₪ | סה"כ לתשלום | כולל מע"מ |

הסטוריית צריכה בקוט"ש

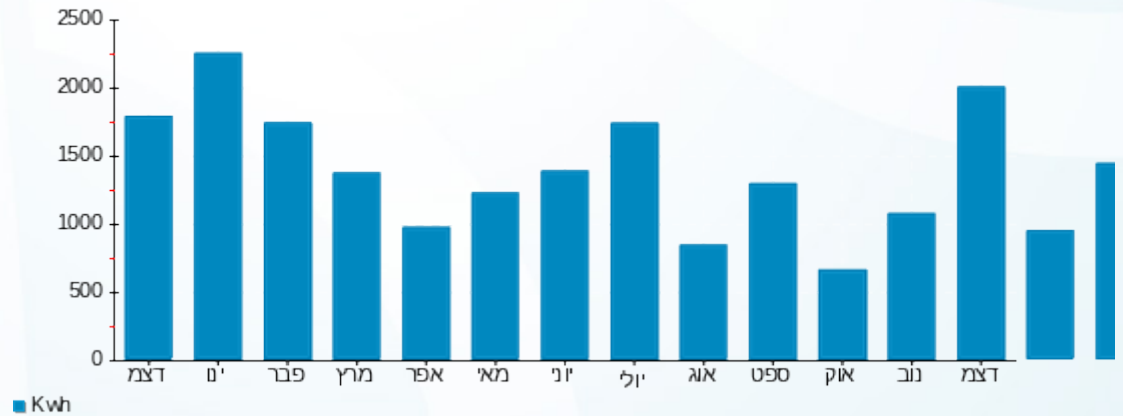



13/01/21 תאריך הפקה:
 31/12/20 תאריך קריאה נוכחית:
 01/12/20 תאריך קריאה קודמת:

שם דייר: ישראלי אורי - 2071B
 שם אתר: קיבוץ להבות חביבה

לקוח/ה נכבד/ה, אנו מתכבדים להגיש את חישוב צריכת החשמל לתקופה 01/12/20 - 31/12/20:

ישראלי אורי - 1 - 81025509 - 2071B

| סוג תעריף | סוג צריכה | קריאה קודמת | קריאה נוכחית | סה"כ צריכה בקוט"ש | מחיר לקוט"ש בא"ג | סה"כ לתשלום |
|--------------------------|-----------|-------------|--------------|-------------------|------------------|-------------|
| פרטי חשבון עבור תאריכים: | | 01/12/20 | 31/12/20 | | | |
| 767 | | 14,449.49 | 15,354.08 | 904.59 | 44.84 | 405.62 ₪ |

סה"כ לדייר:

| שיא ביקוש | סה"כ |
|-----------|----------|
| 14.67 | 904.59 |
| | 405.62 ₪ |

| תשלום קבוע | סה"כ | מע"מ 17.00% | כולל מע"מ |
|------------|----------|-------------|-----------|
| 19.97 ₪ | 425.59 ₪ | 72.35 ₪ | 497.94 ₪ |
| | | סה"כ לתשלום | |

הסטוריית צריכה בקוט"ש

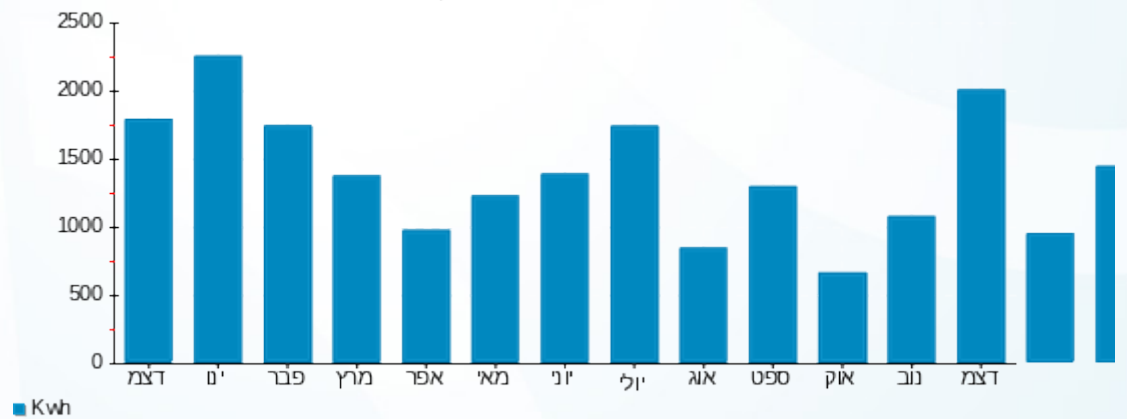

13/01/21 תאריך הפקה:
 31/12/20 תאריך קריאה נוכחית:
 01/12/20 תאריך קריאה קודמת:

שם דייר: כהן ורד ועומר - 3301K
 שם אתר: קיבוץ להבות חביבה

לקוח/ה נכבד/ה, אנו מתכבדים להגיש את חישוב צריכת החשמל לתקופה 01/12/20 - 31/12/20:

כהן ורד ועומר - 1 - 3301K - (0x0)81026441

| סוג תעריף | סוג צריכה | קריאה קודמת | קריאה נוכחית | סה"כ צריכה בקוט"ש | מחיר לקוט"ש בא"ג | סה"כ לתשלום |
|--------------------------|-----------|-------------|--------------|-------------------|------------------|-------------|
| פרטי חשבון עבור תאריכים: | | 01/12/20 | 31/12/20 | | | |
| 767 | | 64,373.42 | 65,471.33 | 1,097.92 | 44.84 | 492.31 ₪ |

סה"כ לדייר:

| שיא ביקוש | סה"כ |
|-----------|----------|
| 10.31 | 1,097.92 |
| | 492.31 ₪ |

| | | |
|----------|---------------------------------------------------------------------------------------------------|------------------|
| 19.97 ₪ | תשלום קבוע תשלום עבור גודל חיבור בKVA (0x0) סה"כ מע"מ 17.00% | ת.ד 247 |
| 0.00 ₪ | | |
| 512.28 ₪ | | |
| 87.09 ₪ | | |
| 599.36 ₪ | סה"כ לתשלום | כולל מע"מ |

הסטוריית צריכה בקוט"ש

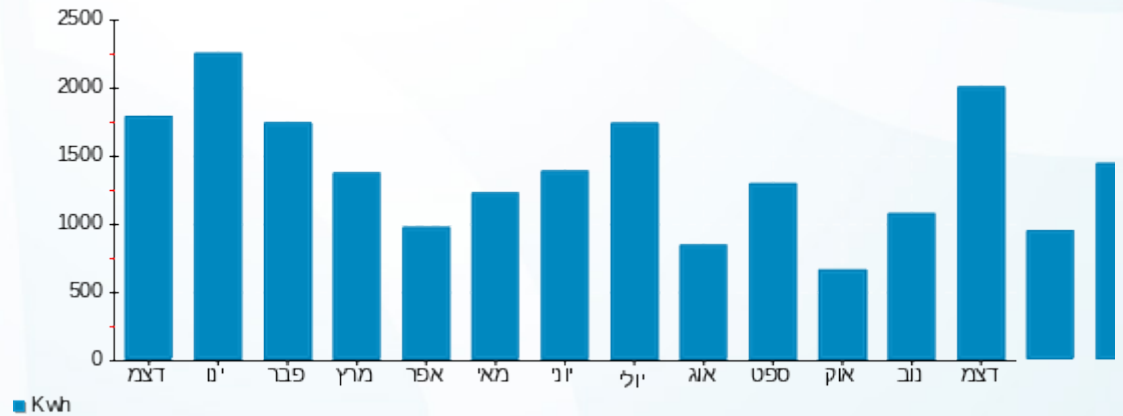



13/01/21 תאריך הפקה:
 31/12/20 תאריך קריאה נוכחית:
 01/12/20 תאריך קריאה קודמת:

שם דייר: כהן רגב ונעמה - 7041A
 שם אתר: קיבוץ להבות חביבה

לקוח/ה נכבד/ה, אנו מתכבדים להגיש את חישוב צריכת החשמל לתקופה 01/12/20 - 31/12/20:

כהן רגב ונעמה - 1 - 7041A - (0x0)81025257

| סוג תעריף | סוג צריכה | קריאה קודמת | קריאה נוכחית | סה"כ צריכה בקוט"ש | מחיר לקוט"ש בא"ג | סה"כ לתשלום |
|--------------------------|-----------|-------------|--------------|-------------------|------------------|-------------|
| פרטי חשבון עבור תאריכים: | | 01/12/20 | 31/12/20 | | | |
| 767 | | 22,113.04 | 23,015.83 | 902.79 | 44.84 | 404.81 ₪ |

סה"כ לדייר:

| שיא ביקוש | סה"כ |
|-----------|----------|
| 9.10 | 902.79 |
| | 404.81 ₪ |

| | | |
|----------|----------------------------------|-----------|
| 19.97 ₪ | תשלום קבוע | |
| 0.00 ₪ | תשלום עבור גודל חיבור בKVA (0x0) | |
| 424.78 ₪ | סה"כ | |
| 72.21 ₪ | מע"מ 17.00% | |
| 496.99 ₪ | סה"כ לתשלום | כולל מע"מ |

הסטוריית צריכה בקוט"ש

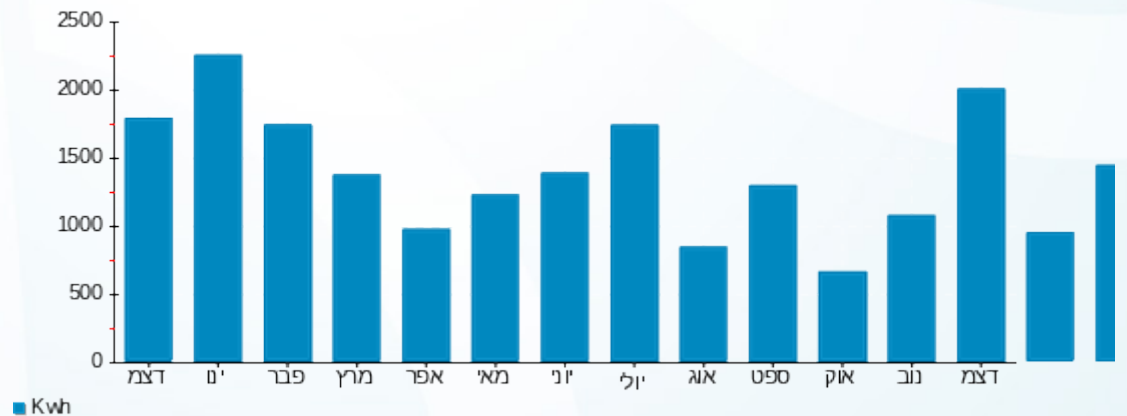

13/01/21 תאריך הפקה:
 31/12/20 תאריך קריאה נוכחית:
 01/12/20 תאריך קריאה קודמת:

שם דייר: כרמל אלעד ונועה - 2602A
 שם אתר: קיבוץ להבות חביבה

לקוח/ה נכבד/ה, אנו מתכבדים להגיש את חישוב צריכת החשמל לתקופה 01/12/20 - 31/12/20:

כרמל אלעד ונועה - 1 - 2602A - (0x0)81026483

| סוג תעריף | סוג צריכה | קריאה קודמת | קריאה נוכחית | סה"כ צריכה בקוט"ש | מחיר לקוט"ש בא"ג | סה"כ לתשלום |
|--------------------------|-----------|-------------|--------------|-------------------|------------------|-------------|
| פרטי חשבון עבור תאריכים: | | 01/12/20 | 31/12/20 | | | |
| 767 | | 66,543.84 | 67,664.80 | 1,120.96 | 44.84 | 502.64 ₪ |

סה"כ לדייר:

| שיא ביקוש | סה"כ |
|-----------|----------|
| 10.45 | 1,120.96 |
| | 502.64 ₪ |

| | | |
|----------|-----------------------------------------------------------------------|-----------|
| 19.97 ₪ | תשלום קבוע תשלום עבור גודל חיבור בKVA (0x0) סה"כ מע"מ 17.00% | ת.ד 390 |
| 0.00 ₪ | | |
| 522.61 ₪ | | |
| 88.84 ₪ | | |
| 611.45 ₪ | סה"כ לתשלום | כולל מע"מ |

הסטוריית צריכה בקוט"ש

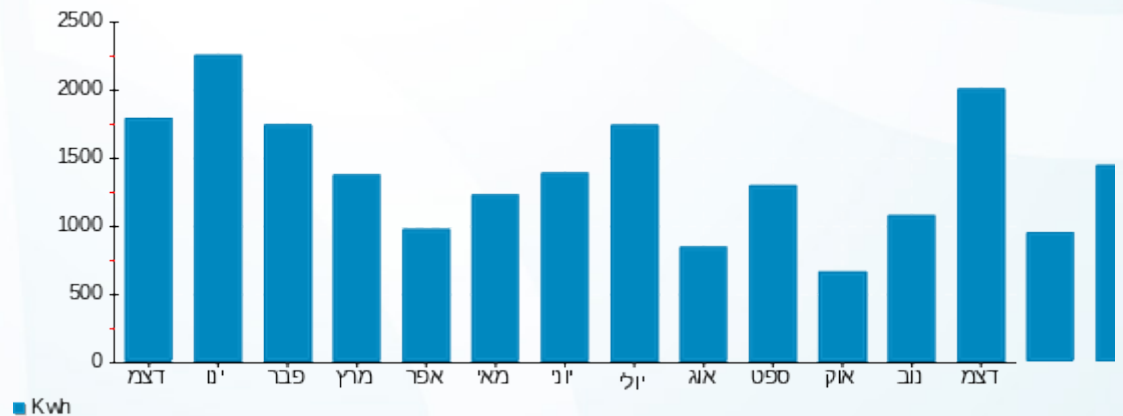

13/01/21 תאריך הפקה:
 31/12/20 תאריך קריאה נוכחית:
 01/12/20 תאריך קריאה קודמת:

שם דייר: כרמלי קרן ואלי - 2631B
 שם אתר: קיבוץ להבות חביבה

לקוח/ה נכבד/ה, אנו מתכבדים להגיש את חישוב צריכת החשמל לתקופה 01/12/20 - 31/12/20:

כרמלי קרן ואלי - 1 - (0x0)81024459 - 2631B

| סוג תעריף | סוג צריכה | קריאה קודמת | קריאה נוכחית | סה"כ צריכה בקוט"ש | מחיר לקוט"ש בא"ג | סה"כ לתשלום |
|--------------------------|-----------|-------------|--------------|-------------------|------------------|-------------|
| פרטי חשבון עבור תאריכים: | | 01/12/20 | 31/12/20 | | | |
| 767 | | 67,403.99 | 68,489.61 | 1,085.61 | 44.84 | 486.79 ₪ |

סה"כ לדייר:

| שיא ביקוש | סה"כ |
|-----------|----------|
| 8.86 | 1,085.61 |
| | 486.79 ₪ |

| | | |
|----------|---------------------------------------------------------------------------------------------------|------------------|
| 19.97 ₪ | תשלום קבוע תשלום עבור גודל חיבור בKVA (0x0) סה"כ מע"מ 17.00% | ת.ד 367 |
| 0.00 ₪ | | |
| 506.76 ₪ | | |
| 86.15 ₪ | | |
| 592.91 ₪ | סה"כ לתשלום | כולל מע"מ |

הסטוריית צריכה בקוט"ש

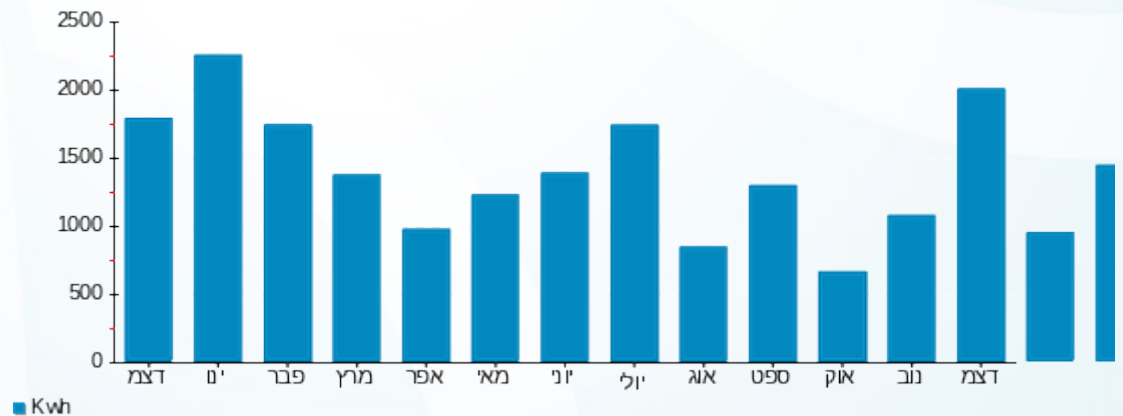

13/01/21 תאריך הפקה:
 31/12/20 תאריך קריאה נוכחית:
 01/12/20 תאריך קריאה קודמת:

שם דייר: לבל רפי וירדן - 2791A
 שם אתר: קיבוץ להבות חביבה

לקוח/ה נכבד/ה, אנו מתכבדים להגיש את חישוב צריכת החשמל לתקופה 01/12/20 - 31/12/20:

לבל רפי וירדן - 1 - 2791A - (0x0)81026622

| סוג תעריף | סוג צריכה | קריאה קודמת | קריאה נוכחית | סה"כ צריכה בקוט"ש | מחיר לקוט"ש בא"ג | סה"כ לתשלום |
|--------------------------|-----------|-------------|--------------|-------------------|------------------|-------------|
| פרטי חשבון עבור תאריכים: | | 01/12/20 | 31/12/20 | | | |
| 767 | | 70,222.79 | 70,696.67 | 473.88 | 44.84 | 212.49 ₪ |

סה"כ לדייר:

| שיא ביקוש | סה"כ |
|-----------|----------|
| 6.72 | 473.88 |
| | 212.49 ₪ |

| | | |
|----------|---------------------------------------------------------------------------------------------------|------------------|
| 19.97 ₪ | תשלום קבוע תשלום עבור גודל חיבור בKVA (0x0) סה"כ מע"מ 17.00% | ת.ד 8 |
| 0.00 ₪ | | |
| 232.46 ₪ | | |
| 39.52 ₪ | | |
| 271.98 ₪ | סה"כ לתשלום | כולל מע"מ |

הסטוריית צריכה בקוט"ש



13/01/21 תאריך הפקה:
 31/12/20 תאריך קריאה נוכחית:
 01/12/20 תאריך קריאה קודמת:

שם דייר: לבנטר עמית ויינית - 2811A
 שם אתר: קיבוץ להבות חביבה

לקוח/ה נכבד/ה, אנו מתכבדים להגיש את חישוב צריכת החשמל לתקופה 01/12/20 - 31/12/20:

לבנטר עמית ויינית - 1 - 81025737 (0x0) - 2811A

| סוג תעריף | סוג צריכה | קריאה קודמת | קריאה נוכחית | סה"כ צריכה בקוט"ש | מחיר לקוט"ש בא"ג | סה"כ לתשלום |
|--------------------------|-----------|-------------|--------------|-------------------|------------------|-------------|
| פרטי חשבון עבור תאריכים: | | 01/12/20 | 31/12/20 | | | |
| 767 | | 75,425.62 | 76,115.58 | 689.96 | 44.84 | 309.38 ₪ |

סה"כ לדייר:

| שיא ביקוש | סה"כ |
|-----------|----------|
| 9.04 | 689.96 |
| | 309.38 ₪ |

| | | |
|----------|---------------------------------------------------------------------------------------------------|------------------|
| 19.97 ₪ | תשלום קבוע תשלום עבור גודל חיבור בKVA (0x0) סה"כ מע"מ 17.00% | ת.ד 375 |
| 0.00 ₪ | | |
| 329.35 ₪ | | |
| 55.99 ₪ | | |
| 385.34 ₪ | סה"כ לתשלום | כולל מע"מ |

הסטוריית צריכה בקוט"ש

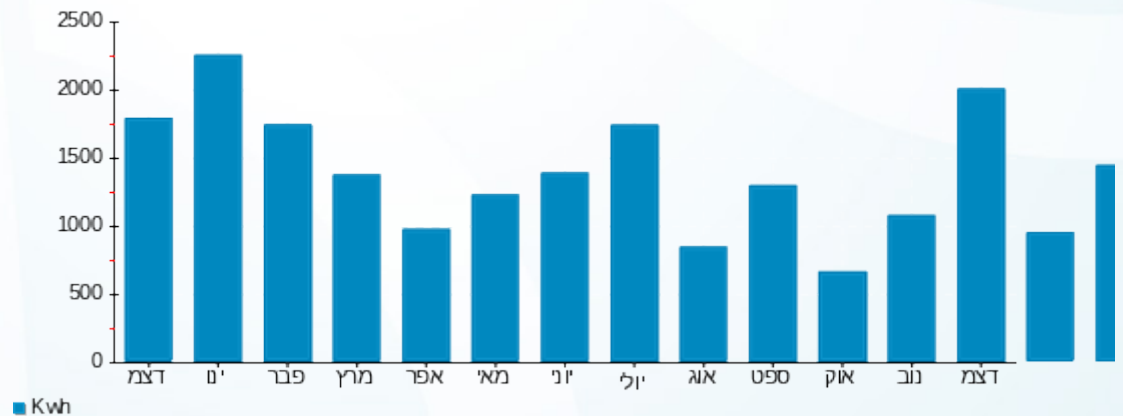

13/01/21 תאריך הפקה:
 31/12/20 תאריך קריאה נוכחית:
 01/12/20 תאריך קריאה קודמת:

שם דייר: לבני בועז ורחלי - 2082B
 שם אתר: קיבוץ להבות חביבה

לקוח/ה נכבד/ה, אנו מתכבדים להגיש את חישוב צריכת החשמל לתקופה 01/12/20 - 31/12/20:

לבני בועז ורחלי - 1 - 81024476 (0x0) - 2082B

| סוג תעריף | סוג צריכה | קריאה קודמת | קריאה נוכחית | סה"כ צריכה בקוט"ש | מחיר לקוט"ש בא"ג | סה"כ לתשלום |
|--------------------------|-----------|-------------|--------------|-------------------|------------------|-------------|
| פרטי חשבון עבור תאריכים: | | 01/12/20 | 31/12/20 | | | |
| 767 | | 34,159.49 | 35,222.98 | 1,063.50 | 44.84 | 476.87 ₪ |

סה"כ לדייר:

| סה"כ | שיא ביקוש |
|----------|-----------|
| 1,063.50 | 7.78 |
| 476.87 ₪ | |

| | | |
|-----------|----------------------------------|----------|
| 18 ת.ד | תשלום קבוע | 19.97 ₪ |
| | תשלום עבור גודל חיבור בKVA (0x0) | 0.00 ₪ |
| | סה"כ | 496.84 ₪ |
| | מע"מ 17.00% | 84.46 ₪ |
| כולל מע"מ | סה"כ לתשלום | 581.31 ₪ |

הסטוריית צריכה בקוט"ש

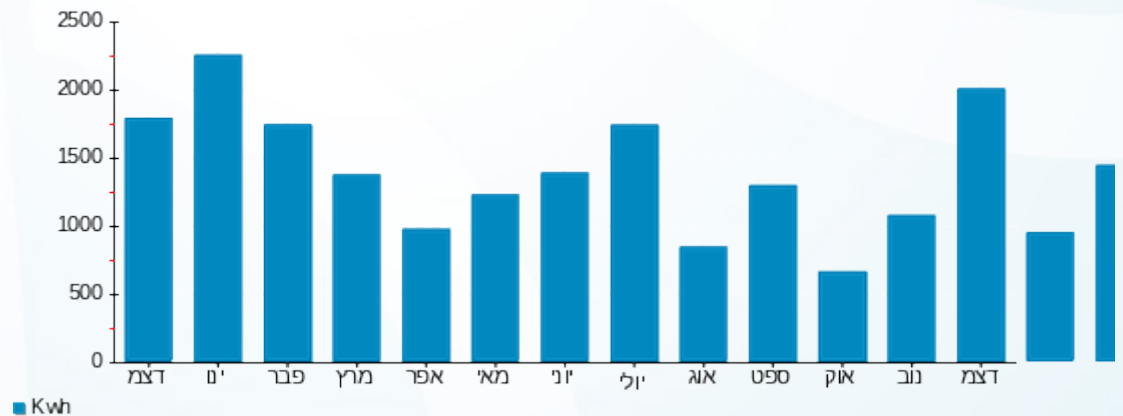

13/01/21 תאריך הפקה:
 31/12/20 תאריך קריאה נוכחית:
 01/12/20 תאריך קריאה קודמת:

שם דייר: לוי אורן וענת - 2132B
 שם אתר: קיבוץ להבות חביבה

לקוח/ה נכבד/ה, אנו מתכבדים להגיש את חישוב צריכת החשמל לתקופה 01/12/20 - 31/12/20:

לוי אורן וענת - 1 - 81025314(0x0) - 2132B

| סוג תעריף | סוג צריכה | קריאה קודמת | קריאה נוכחית | סה"כ צריכה בקוט"ש | מחיר לקוט"ש בא"ג | סה"כ לתשלום |
|--------------------------|-----------|-------------|--------------|-------------------|------------------|-------------|
| פרטי חשבון עבור תאריכים: | | 01/12/20 | 31/12/20 | | | |
| 767 | | 107,342.12 | 108,796.30 | 1,454.17 | 44.84 | 652.05 ₪ |

סה"כ לדייר:

| סה"כ | שיא ביקוש |
|----------|-----------|
| 1,454.17 | 11.22 |
| 652.05 ₪ | |

| | | |
|-----------|----------------------------------|----------|
| ת.ד 415 | תשלום קבוע | 19.97 ₪ |
| | תשלום עבור גודל חיבור בKVA (0x0) | 0.00 ₪ |
| | סה"כ | 672.02 ₪ |
| | מע"מ 17.00% | 114.24 ₪ |
| כולל מע"מ | סה"כ לתשלום | 786.27 ₪ |

הסטוריית צריכה בקוט"ש

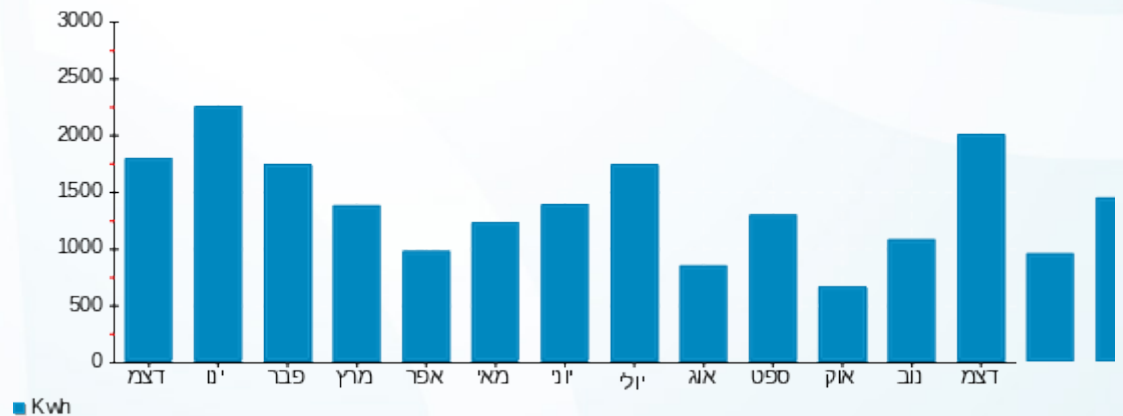



13/01/21 תאריך הפקה:
 31/12/20 תאריך קריאה נוכחית:
 01/12/20 תאריך קריאה קודמת:

שם דייר: לוי אלמוג ומיכל - 2211B
 שם אתר: קיבוץ להבות חביבה

לקוח/ה נכבד/ה, אנו מתכבדים להגיש את חישוב צריכת החשמל לתקופה 01/12/20 - 31/12/20:

לוי אלמוג ומיכל - 1 - 81024528(0x0) - 2211B

| סוג תעריף | סוג צריכה | קריאה קודמת | קריאה נוכחית | סה"כ צריכה בקוט"ש | מחיר לקוט"ש בא"ג | סה"כ לתשלום |
|--------------------------|-----------|-------------|--------------|-------------------|------------------|-------------|
| פרטי חשבון עבור תאריכים: | | 01/12/20 | 31/12/20 | | | |
| 767 | | 59,401.80 | 60,212.76 | 810.96 | 44.84 | 363.64 ₪ |

סה"כ לדייר:

| שיא ביקוש | סה"כ |
|-----------|----------|
| 5.52 | 810.96 |
| | 363.64 ₪ |

| | | |
|----------|----------------------------------|-----------|
| 19.97 ₪ | תשלום קבוע | ת.ד 317 |
| 0.00 ₪ | תשלום עבור גודל חיבור בKVA (0x0) | |
| 383.61 ₪ | סה"כ | |
| 65.21 ₪ | מע"מ 17.00% | |
| 448.82 ₪ | סה"כ לתשלום | כולל מע"מ |

הסטוריית צריכה בקוט"ש

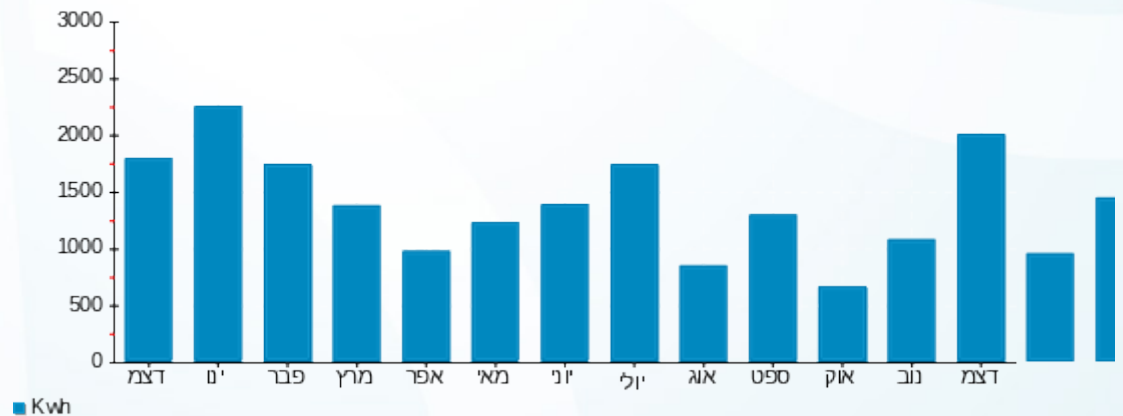



13/01/21 תאריך הפקה:
 31/12/20 תאריך קריאה נוכחית:
 01/12/20 תאריך קריאה קודמת:

שם דייר: לוי צחי זוהר - 2641B
 שם אתר: קיבוץ להבות חביבה

לקוח/ה נכבד/ה, אנו מתכבדים להגיש את חישוב צריכת החשמל לתקופה 01/12/20 - 31/12/20:

לוי צחי זוהר - 1 - 81025701 (0x0) - 2641B

| סוג תעריף | סוג צריכה | קריאה קודמת | קריאה נוכחית | סה"כ צריכה בקוט"ש | מחיר לקוט"ש בא"ג | סה"כ לתשלום |
|--------------------------|-----------|-------------|--------------|-------------------|------------------|-------------|
| פרטי חשבון עבור תאריכים: | | 01/12/20 | 31/12/20 | | | |
| 767 | | 85,293.12 | 86,525.90 | 1,232.79 | 44.84 | 552.78 ₪ |

סה"כ לדייר:

| שיא ביקוש | סה"כ |
|-----------|----------|
| 8.79 | 1,232.79 |
| | 552.78 ₪ |

| | | |
|----------|---------------------------------------------------------------------------------------------------|------------------|
| 19.97 ₪ | תשלום קבוע תשלום עבור גודל חיבור בKVA (0x0) סה"כ מע"מ 17.00% | ת.ד 269 |
| 0.00 ₪ | | |
| 572.75 ₪ | | |
| 97.37 ₪ | | |
| 670.12 ₪ | סה"כ לתשלום | כולל מע"מ |

הסטוריית צריכה בקוט"ש

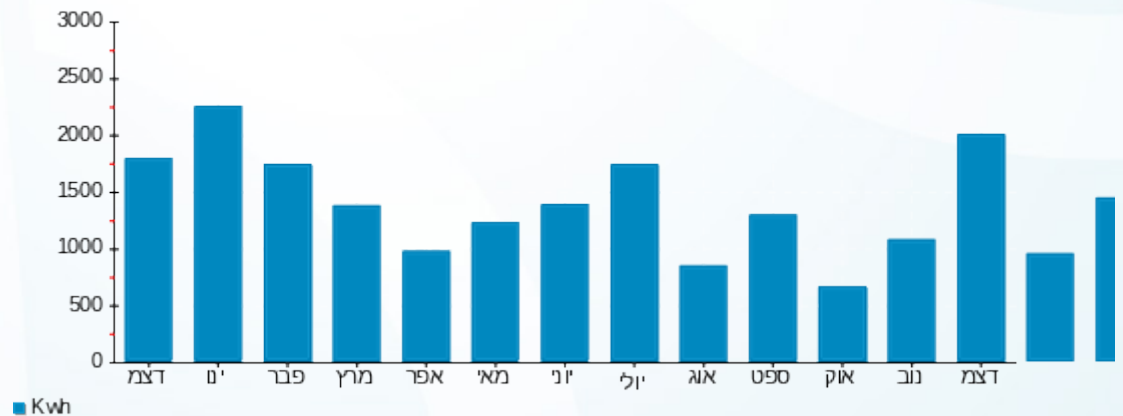



13/01/21 תאריך הפקה:
 31/12/20 תאריך קריאה נוכחית:
 01/12/20 תאריך קריאה קודמת:

שם דייר: לוי ששי וענת - 2612B
 שם אתר: קיבוץ להבות חביבה

לקוח/ה נכבד/ה, אנו מתכבדים להגיש את חישוב צריכת החשמל לתקופה 01/12/20 - 31/12/20:

לוי ששי וענת - 1 - (0x0)81025665 - 2612B

| סוג תעריף | סוג צריכה | קריאה קודמת | קריאה נוכחית | סה"כ צריכה בקוט"ש | מחיר לקוט"ש בא"ג | סה"כ לתשלום |
|--------------------------|-----------|-------------|--------------|-------------------|------------------|-------------|
| פרטי חשבון עבור תאריכים: | | 01/12/20 | 31/12/20 | | | |
| 767 | | 66,859.01 | 67,680.09 | 821.08 | 44.84 | 368.17 ₪ |

סה"כ לדייר:

| שיא ביקוש | סה"כ |
|-----------|----------|
| 7.69 | 821.08 |
| | 368.17 ₪ |

| | | |
|----------|---------------------------------------------------------------------------------------------------|------------------|
| 19.97 ₪ | תשלום קבוע תשלום עבור גודל חיבור בKVA (0x0) סה"כ מע"מ 17.00% | ת.ד 404 |
| 0.00 ₪ | | |
| 388.14 ₪ | | |
| 65.98 ₪ | | |
| 454.13 ₪ | סה"כ לתשלום | כולל מע"מ |

הסטוריית צריכה בקוט"ש

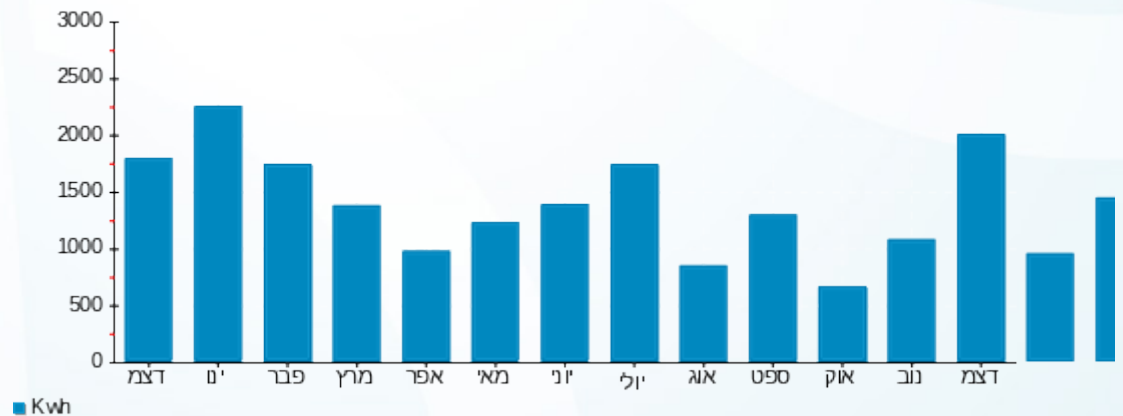

13/01/21 תאריך הפקה:
 31/12/20 תאריך קריאה נוכחית:
 01/12/20 תאריך קריאה קודמת:

שם דייר: לחמי אפי ועדי - 2742A
 שם אתר: קיבוץ להבות חביבה

לקוח/ה נכבד/ה, אנו מתכבדים להגיש את חישוב צריכת החשמל לתקופה 01/12/20 - 31/12/20:

לחמי אפי ועדי - 1 - 81025339 (0x0) - 2742A

| סוג תעריף | סוג צריכה | קריאה קודמת | קריאה נוכחית | סה"כ צריכה בקוט"ש | מחיר לקוט"ש בא"ג | סה"כ לתשלום |
|--------------------------|-----------|-------------|--------------|-------------------|------------------|-------------|
| פרטי חשבון עבור תאריכים: | | 01/12/20 | 31/12/20 | | | |
| 767 | | 107,192.03 | 108,106.03 | 914.00 | 44.84 | 409.84 ₪ |

סה"כ לדייר:

| שיא ביקוש | סה"כ |
|-----------|----------|
| 9.46 | 914.00 |
| | 409.84 ₪ |

| | | |
|----------|---------------------------------------------------------------------------------------------------|------------------|
| 19.97 ₪ | תשלום קבוע תשלום עבור גודל חיבור בKVA (0x0) סה"כ מע"מ 17.00% | ת.ד 346 |
| 0.00 ₪ | | |
| 429.81 ₪ | | |
| 73.07 ₪ | | |
| 502.87 ₪ | סה"כ לתשלום | כולל מע"מ |

הסטוריית צריכה בקוט"ש

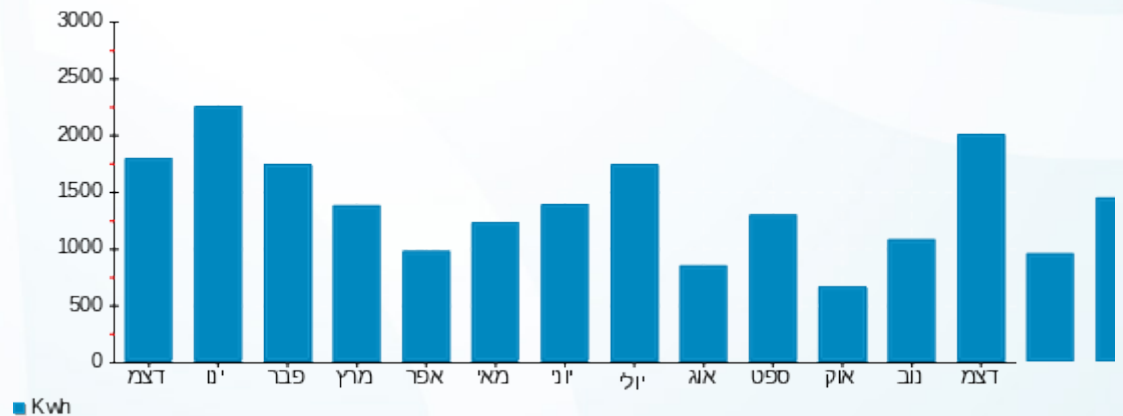

13/01/21 תאריך הפקה:
 31/12/20 תאריך קריאה נוכחית:
 01/12/20 תאריך קריאה קודמת:

שם דייר: ליבוביץ שרון וענת - 2212B
 שם אתר: קיבוץ להבות חביבה

לקוח/ה נכבד/ה, אנו מתכבדים להגיש את חישוב צריכת החשמל לתקופה 01/12/20 - 31/12/20:

ליבוביץ שרון וענת - 1 - 2212B - (0x0)81025275

| סוג תעריף | סוג צריכה | קריאה קודמת | קריאה נוכחית | סה"כ צריכה בקוט"ש | מחיר לקוט"ש בא"ג | סה"כ לתשלום |
|--------------------------|-----------|-------------|--------------|-------------------|------------------|-------------|
| פרטי חשבון עבור תאריכים: | | 01/12/20 | 31/12/20 | | | |
| 767 | | 77,751.58 | 78,613.31 | 861.73 | 44.84 | 386.40 ₪ |

סה"כ לדייר:

| שיא ביקוש | סה"כ |
|-----------|----------|
| 8.23 | 861.73 |
| | 386.40 ₪ |

| | | |
|----------|---------------------------------------------------------------------------------------------------|------------------|
| 19.97 ₪ | תשלום קבוע תשלום עבור גודל חיבור בKVA (0x0) סה"כ מע"מ 17.00% | ת.ד 372 |
| 0.00 ₪ | | |
| 406.37 ₪ | | |
| 69.08 ₪ | | |
| 475.45 ₪ | סה"כ לתשלום | כולל מע"מ |

הסטוריית צריכה בקוט"ש

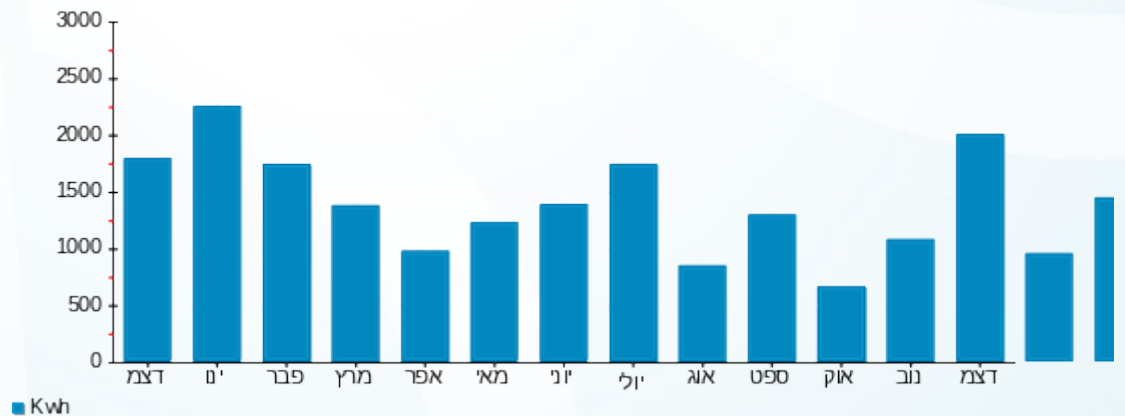

13/01/21 תאריך הפקה:
 31/12/20 תאריך קריאה נוכחית:
 01/12/20 תאריך קריאה קודמת:

שם דייר: למבז בר וטל - 2412A
 שם אתר: קיבוץ להבות חביבה

לקוח/ה נכבד/ה, אנו מתכבדים להגיש את חישוב צריכת החשמל לתקופה 01/12/20 - 31/12/20:

למבז בר וטל - 1 - 81025691 (0x0) - 2412A

| סוג תעריף | סוג צריכה | קריאה קודמת | קריאה נוכחית | סה"כ צריכה בקוט"ש | מחיר לקוט"ש בא"ג | סה"כ לתשלום |
|--------------------------|-----------|-------------|--------------|-------------------|------------------|-------------|
| פרטי חשבון עבור תאריכים: | | 01/12/20 | 31/12/20 | | | |
| 767 | | 10,546.47 | 11,000.62 | 454.15 | 44.84 | 203.64 ₪ |

סה"כ לדייר:

| שיא ביקוש | סה"כ |
|-----------|----------|
| 7.39 | 454.15 |
| | 203.64 ₪ |

| | | |
|----------|-----------------------------------|-----------|
| 19.97 ₪ | תשלום קבוע | |
| 0.00 ₪ | תשלום עבור גודל חיבור ב KVA (0x0) | |
| 223.61 ₪ | סה"כ | |
| 38.01 ₪ | מע"מ 17.00% | |
| 261.62 ₪ | סה"כ לתשלום | כולל מע"מ |

הסטוריית צריכה בקוט"ש

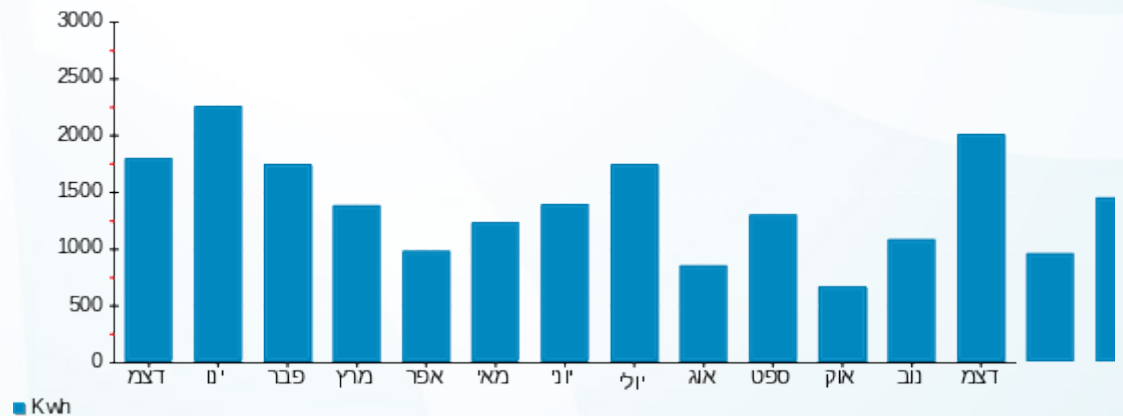

13/01/21 תאריך הפקה:
 31/12/20 תאריך קריאה נוכחית:
 01/12/20 תאריך קריאה קודמת:

שם דייר: לנדאו סילביה - 3181K
 שם אתר: קיבוץ להבות חביבה

לקוח/ה נכבד/ה, אנו מתכבדים להגיש את חישוב צריכת החשמל לתקופה 01/12/20 - 31/12/20:

לנדאו סילביה - 1 - 3181K - (0x0)81026568

| סוג תעריף | סוג צריכה | קריאה קודמת | קריאה נוכחית | סה"כ צריכה בקוט"ש | מחיר לקוט"ש בא"ג | סה"כ לתשלום |
|--------------------------|-----------|-------------|--------------|-------------------|------------------|-------------|
| פרטי חשבון עבור תאריכים: | | 01/12/20 | 31/12/20 | | | |
| 767 | | 31,359.31 | 31,781.03 | 421.72 | 44.84 | 189.10 ₪ |

סה"כ לדייר:

| שיא ביקוש | סה"כ |
|-----------|----------|
| 4.76 | 421.72 |
| | 189.10 ₪ |

| | | |
|----------|---------------------------------------------------------------------------------------------------|------------------|
| 19.97 ₪ | תשלום קבוע תשלום עבור גודל חיבור בKVA (0x0) סה"כ מע"מ 17.00% | ת.ד 429 |
| 0.00 ₪ | | |
| 209.07 ₪ | | |
| 35.54 ₪ | | |
| 244.61 ₪ | סה"כ לתשלום | כולל מע"מ |

הסטוריית צריכה בקוט"ש

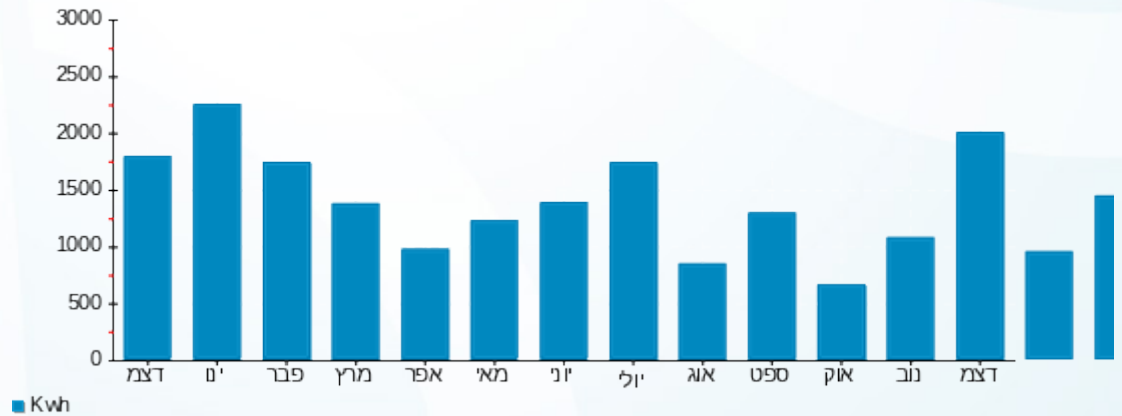



13/01/21

תאריך הפקה:

שם דייר: לנדאו עודד - 3583B

31/12/20

תאריך קריאה נוכחית:

שם אתר: קיבוץ להבות חביבה

01/12/20

תאריך קריאה קודמת:

לקוח/ה נכבד/ה, אנו מתכבדים להגיש את חישוב צריכת החשמל לתקופה 01/12/20 - 31/12/20:

לנדאו עודד - 1 - 81025182 (0x0) - 3583B

| סוג תעריף | סוג צריכה | קריאה קודמת | קריאה נוכחית | סה"כ צריכה בקוט"ש | מחיר לקוט"ש בא"ג | סה"כ לתשלום |
|--------------------------|-----------|-------------|--------------|-------------------|------------------|-------------|
| פרטי חשבון עבור תאריכים: | | 01/12/20 | 31/12/20 | | | |
| 757 | | 36,915.97 | 37,569.22 | 653.25 | 44.84 | 292.92 ₪ |

סה"כ לדייר:

| שיא ביקוש | סה"כ |
|-----------|----------|
| 6.45 | 653.25 |
| | 292.92 ₪ |

| | | |
|----------|----------------------------------|-----------|
| 18.78 ₪ | תשלום קבוע | ת.ד 226 |
| 0.00 ₪ | תשלום עבור גודל חיבור בKVA (0x0) | |
| 311.70 ₪ | סה"כ | |
| 52.99 ₪ | מע"מ 17.00% | |
| 364.69 ₪ | סה"כ לתשלום | כולל מע"מ |

הסטוריית צריכה בקוט"ש

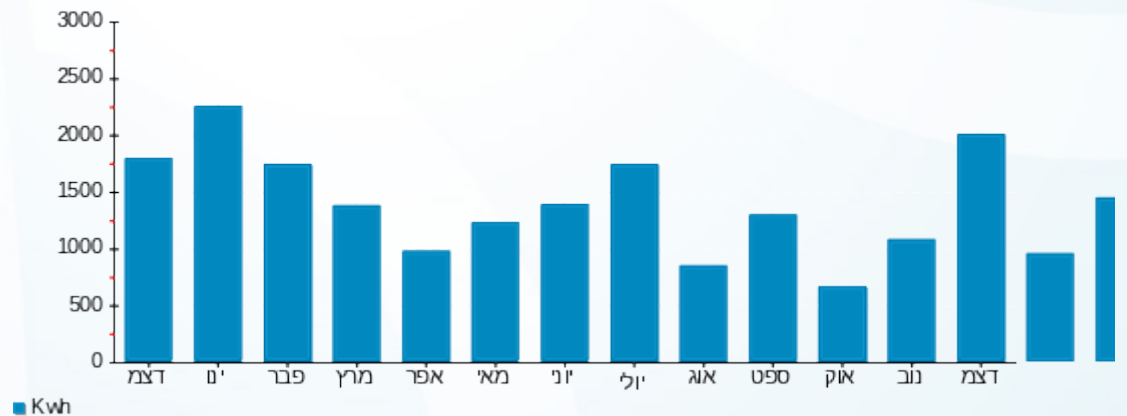



13/01/21 תאריך הפקה:
 31/12/20 תאריך קריאה נוכחית:
 01/12/20 תאריך קריאה קודמת:

שם דייר: לרר מאיר ונטלי - 3302K
 שם אתר: קיבוץ להבות חביבה

לקוח/ה נכבד/ה, אנו מתכבדים להגיש את חישוב צריכת החשמל לתקופה 01/12/20 - 31/12/20:

לרר מאיר ונטלי - 1 - 81025329 (0x0) - 3302K

| סוג תעריף | סוג צריכה | קריאה קודמת | קריאה נוכחית | סה"כ צריכה בקוט"ש | מחיר לקוט"ש בא"ג | סה"כ לתשלום |
|--------------------------|-----------|-------------|--------------|-------------------|------------------|-------------|
| פרטי חשבון עבור תאריכים: | | 01/12/20 | 31/12/20 | | | |
| 767 | | 77,760.75 | 78,832.59 | 1,071.84 | 44.84 | 480.61 ₪ |

סה"כ לדייר:

| סה"כ | שיא ביקוש |
|----------|-----------|
| 1,071.84 | 7.10 |
| 480.61 ₪ | |

| | | |
|-----------|----------------------------------|----------|
| ת.ד 405 | תשלום קבוע | 19.97 ₪ |
| | תשלום עבור גודל חיבור בKVA (0x0) | 0.00 ₪ |
| | סה"כ | 500.58 ₪ |
| | מע"מ 17.00% | 85.10 ₪ |
| כולל מע"מ | סה"כ לתשלום | 585.68 ₪ |

הסטוריית צריכה בקוט"ש

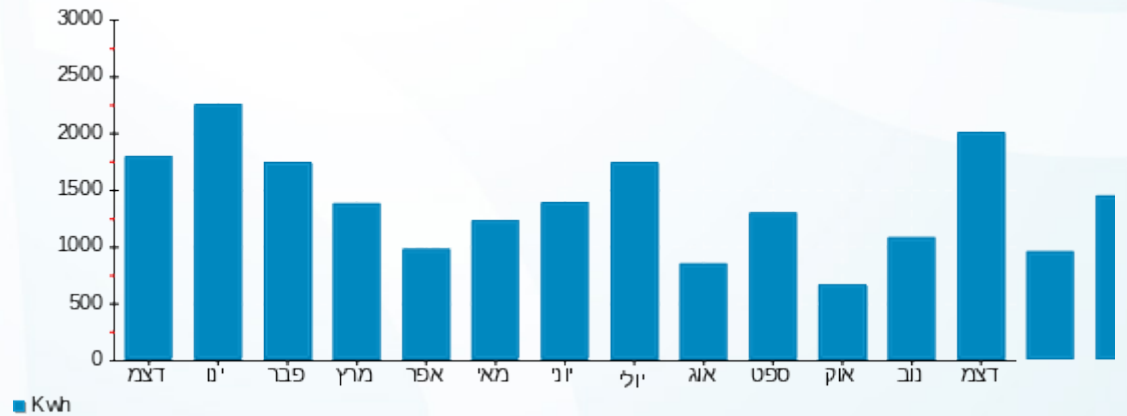



13/01/21

תאריך הפקה:

שם דייר: מאירי איתן ואיאידה (סובול ילון שירי) - 3411K

31/12/20

תאריך קריאה נוכחי:

שם אתר: קיבוץ להבות חביבה

01/12/20

תאריך קריאה קודמת:

לקוח/ה נכבד/ה, אנו מתכבדים להגיש את חישוב צריכת החשמל לתקופה 01/12/20 - 31/12/20:

מאירי איתן ואיאידה (סובול ילון שירי) - 1 - 81025423(0x0) - 3411K

| סוג תעריף | סוג צריכה | קריאה קודמת | קריאה נוכחית | סה"כ צריכה בקוט"ש | מחיר לקוט"ש בא"ג | סה"כ לתשלום |
|--------------------------|-----------|-------------|--------------|-------------------|------------------|-------------|
| פרטי חשבון עבור תאריכים: | | 01/12/20 | 31/12/20 | | | |
| 767 | | 40,822.08 | 41,876.42 | 1,054.34 | 44.84 | 472.77 ₪ |

סה"כ לדייר:

| שיא ביקוש | סה"כ |
|-----------|----------|
| 6.84 | 1,054.34 |
| | 472.77 ₪ |

| | | |
|----------|---------------------------------------------------------------------------------------------------|------------------|
| 19.97 ₪ | תשלום קבוע תשלום עבור גודל חיבור בKVA (0x0) סה"כ מע"מ 17.00% | ת.ד 257 |
| 0.00 ₪ | | |
| 492.74 ₪ | | |
| 83.77 ₪ | | |
| 576.50 ₪ | סה"כ לתשלום | כולל מע"מ |

הסטוריית צריכה בקוט"ש

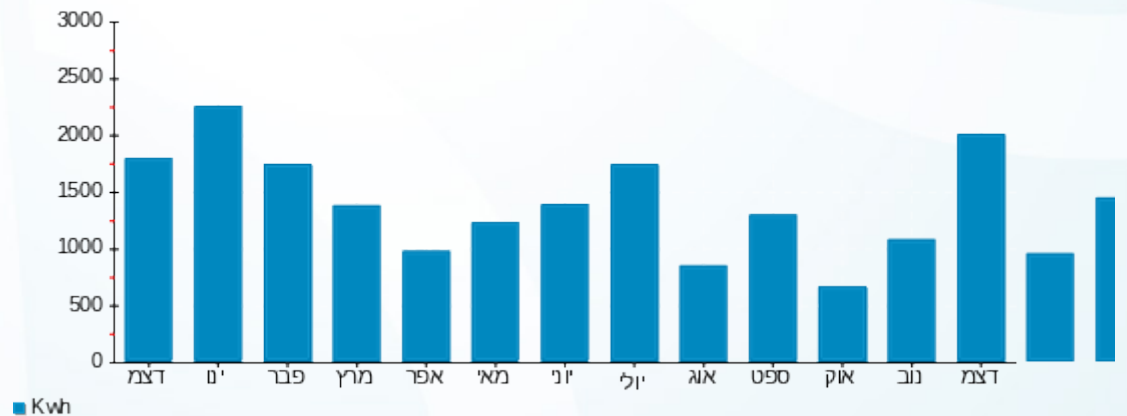



13/01/21

תאריך הפקה:

שם דייר: מאירי עינת (מאירי איתן ואאידה) - 2691B

31/12/20

תאריך קריאה נוכחית:

שם אתר: קיבוץ להבות חביבה

01/12/20

תאריך קריאה קודמת:

לקוח/ה נכבד/ה, אנו מתכבדים להגיש את חישוב צריכת החשמל לתקופה 01/12/20 - 31/12/20:

מאירי עינת (מאירי איתן ואאידה) - 1 - (0x0)81024454 - 2691B

| סוג תעריף | סוג צריכה | קריאה קודמת | קריאה נוכחית | סה"כ צריכה בקוט"ש | מחיר לקוט"ש בא"ג | סה"כ לתשלום |
|--------------------------|-----------|-------------|--------------|-------------------|------------------|-------------|
| פרטי חשבון עבור תאריכים: | | 01/12/20 | 31/12/20 | | | |
| 767 | | 25,468.06 | 26,228.62 | 760.57 | 44.84 | 341.04 ₪ |

סה"כ לדייר:

| סה"כ | שיא ביקוש |
|----------|-----------|
| 760.57 | 8.70 |
| 341.04 ₪ | |

| | | |
|----------|----------------------------------|-----------|
| 19.97 ₪ | תשלום קבוע | ת.ד. 257 |
| 0.00 ₪ | תשלום עבור גודל חיבור בKVA (0x0) | |
| 361.01 ₪ | סה"כ | |
| 61.37 ₪ | מע"מ 17.00% | |
| 422.38 ₪ | סה"כ לתשלום | כולל מע"מ |

הסטוריית צריכה בקוט"ש

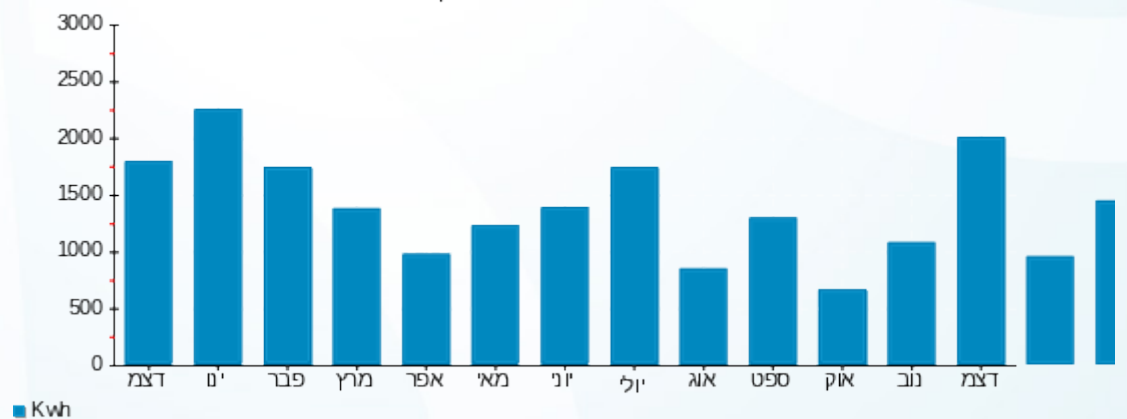

13/01/21 תאריך הפקה:
 31/12/20 תאריך קריאה נוכחית:
 01/12/20 תאריך קריאה קודמת:

שם דייר: מהדיטש רון וגלי - 2391A
 שם אתר: קיבוץ להבות חביבה

לקוח/ה נכבד/ה, אנו מתכבדים להגיש את חישוב צריכת החשמל לתקופה 01/12/20 - 31/12/20:

מהדיטש רון וגלי - 1 - 81025585(0x0) - 2391A

| סוג תעריף | סוג צריכה | קריאה קודמת | קריאה נוכחית | סה"כ צריכה בקוט"ש | מחיר לקוט"ש בא"ג | סה"כ לתשלום |
|--------------------------|-----------|-------------|--------------|-------------------|------------------|-------------|
| פרטי חשבון עבור תאריכים: | | 01/12/20 | 31/12/20 | | | |
| 767 | | 67,863.40 | 68,926.38 | 1,062.99 | 44.84 | 476.64 ₪ |

סה"כ לדייר:

| שיא ביקוש | סה"כ |
|-----------|----------|
| 8.18 | 1,062.99 |
| | 476.64 ₪ |

| | | |
|----------|---------------------------------------------------------------------------------------------------|------------------|
| 19.97 ₪ | תשלום קבוע תשלום עבור גודל חיבור בKVA (0x0) סה"כ מע"מ 17.00% | ת.ד 359 |
| 0.00 ₪ | | |
| 496.61 ₪ | | |
| 84.42 ₪ | | |
| 581.04 ₪ | סה"כ לתשלום | כולל מע"מ |

הסטוריית צריכה בקוט"ש

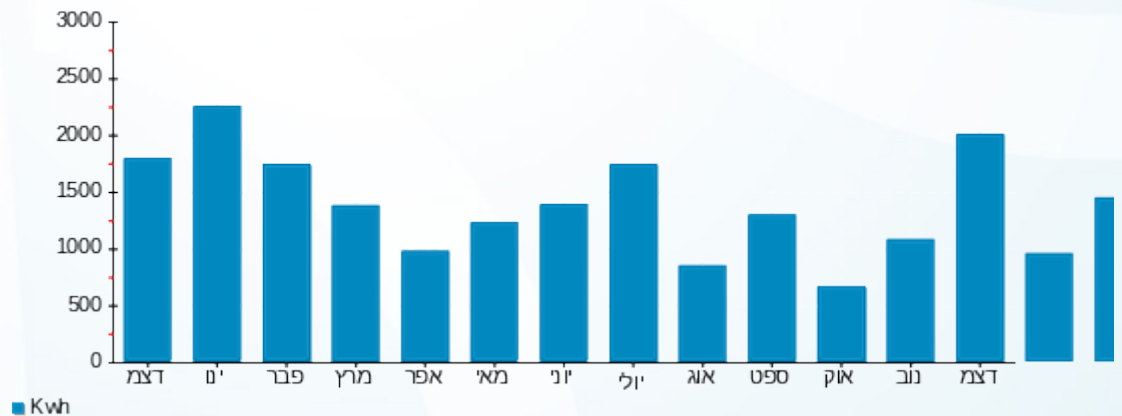



13/01/21 תאריך הפקה:
 31/12/20 תאריך קריאה נוכחית:
 01/12/20 תאריך קריאה קודמת:

שם דייר: מויאל ליאור ואמיר (פוליצק גלית) - 2072B
 שם אתר: קיבוץ להבות חביבה

לקוח/ה נכבד/ה, אנו מתכבדים להגיש את חישוב צריכת החשמל לתקופה 01/12/20 - 31/12/20:

מויאל ליאור ואמיר (פוליצק גלית) - 1 - 81025679 (0x0) - 2072B

| סוג תעריף | סוג צריכה | קריאה קודמת | קריאה נוכחית | סה"כ צריכה בקוט"ש | מחיר לקוט"ש בא"ג | סה"כ לתשלום |
|-----------|-----------|-------------|--------------|-------------------|--------------------------|-------------|
| | | | 31/12/20 | 01/12/20 | פרטי חשבון עבור תאריכים: | |
| 767 | | 82,445.56 | 83,376.24 | 930.68 | 44.84 | 417.32 ₪ |

סה"כ לדייר:

| שיא ביקוש | סה"כ |
|-----------|----------|
| 15.14 | 930.68 |
| | 417.32 ₪ |

| | | |
|----------|---------------------------------------------------------------------------------------------------|------------------|
| 19.97 ₪ | תשלום קבוע תשלום עבור גודל חיבור בKVA (0x0) סה"כ מע"מ 17.00% | 283 ת.ד |
| 0.00 ₪ | | |
| 437.29 ₪ | | |
| 74.34 ₪ | | |
| 511.63 ₪ | סה"כ לתשלום | כולל מע"מ |

הסטוריית צריכה בקוט"ש

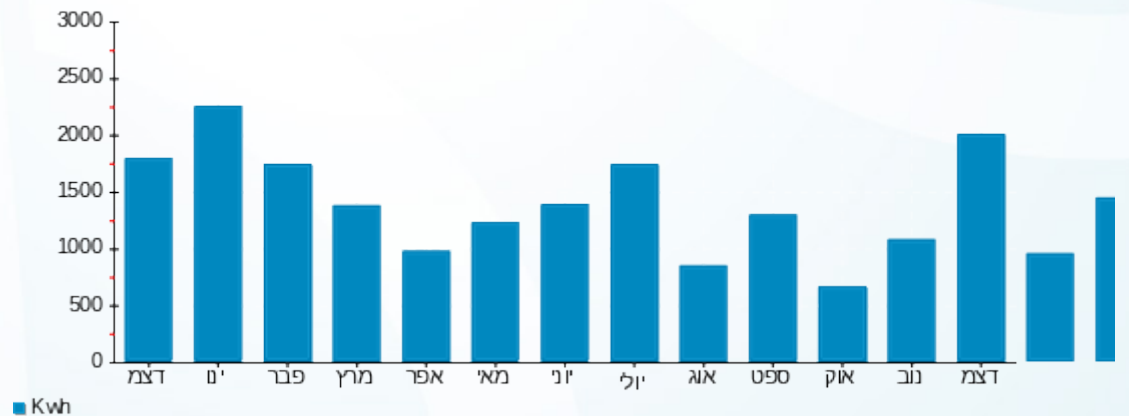



13/01/21 תאריך הפקה:
 31/12/20 תאריך קריאה נוכחי:
 01/12/20 תאריך קריאה קודמת:

שם דייר: מור יוסף איציק וליאור - 2781A
 שם אתר: קיבוץ להבות חביבה

לקוח/ה נכבד/ה, אנו מתכבדים להגיש את חישוב צריכת החשמל לתקופה 01/12/20 - 31/12/20:

מור יוסף איציק וליאור - 1 - (0x0)81025761 - 2781A

| סוג תעריף | סוג צריכה | קריאה קודמת | קריאה נוכחית | סה"כ צריכה בקוט"ש | מחיר לקוט"ש בא"ג | סה"כ לתשלום |
|-----------|-----------|-------------|--------------|-------------------|--------------------------|-------------|
| | | | 31/12/20 | 01/12/20 | פרטי חשבון עבור תאריכים: | |
| 767 | | 8,399.00 | 9,048.10 | 649.10 | 44.84 | 291.06 ₪ |

סה"כ לדייר:

| שיא ביקוש | סה"כ |
|-----------|----------|
| 13.41 | 649.10 |
| | 291.06 ₪ |

| | | |
|----------|---------------------------------------------------------------------------------------------------|------------------|
| 19.97 ₪ | תשלום קבוע תשלום עבור גודל חיבור בKVA (0x0) סה"כ מע"מ 17.00% | כולל מע"מ |
| 0.00 ₪ | | |
| 311.03 ₪ | | |
| 52.87 ₪ | | |
| 363.90 ₪ | סה"כ לתשלום | |

הסטוריית צריכה בקוט"ש

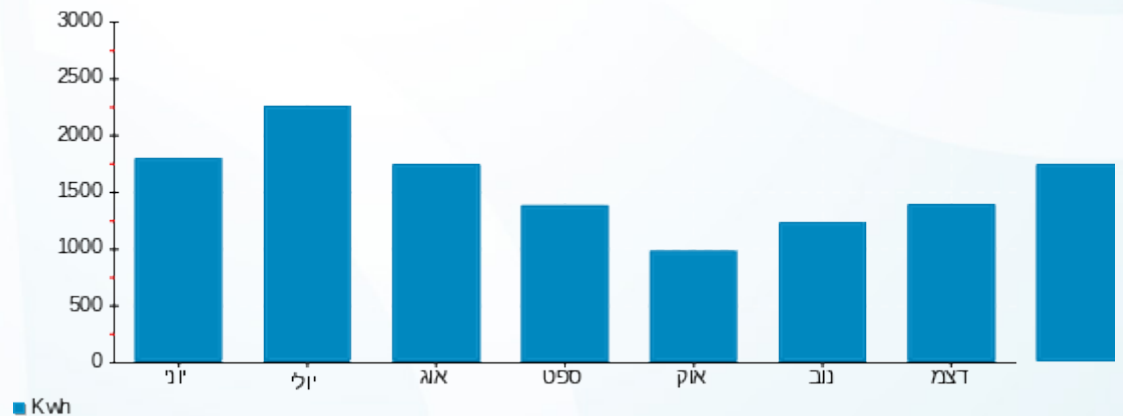



13/01/21 תאריך הפקה:
 31/12/20 תאריך קריאה נוכחית:
 01/12/20 תאריך קריאה קודמת:

שם דייר: מזרחי אביב - 3723B
 שם אתר: קיבוץ להבות חביבה

לקוח/ה נכבד/ה, אנו מתכבדים להגיש את חישוב צריכת החשמל לתקופה 01/12/20 - 31/12/20:

מזרחי אביב - 1 - 3723B - (0x0)81025332

| סוג תעריף | סוג צריכה | קריאה קודמת | קריאה נוכחית | סה"כ צריכה בקוט"ש | מחיר לקוט"ש בא"ג | סה"כ לתשלום |
|--------------------------|-----------|-------------|--------------|-------------------|------------------|-------------|
| פרטי חשבון עבור תאריכים: | | 01/12/20 | 31/12/20 | | | |
| 757 | | 31,043.01 | 31,431.67 | 388.66 | 44.84 | 174.28 ₪ |

סה"כ לדייר:

| שיא ביקוש | סה"כ |
|-----------|----------|
| 4.82 | 388.66 |
| | 174.28 ₪ |

| | | |
|----------|---------------------------------------------------------------------------------------------------|------------------|
| 18.78 ₪ | תשלום קבוע תשלום עבור גודל חיבור בKVA (0x0) סה"כ מע"מ 17.00% | ת.ד 333 |
| 0.00 ₪ | | |
| 193.06 ₪ | | |
| 32.82 ₪ | | |
| 225.87 ₪ | סה"כ לתשלום | כולל מע"מ |

הסטוריית צריכה בקוט"ש

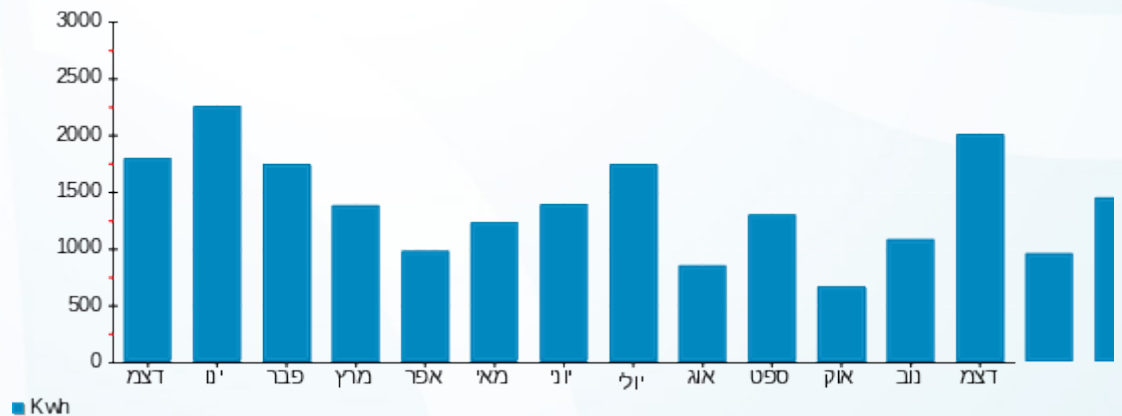



13/01/21

תאריך הפקדה:

שם דייר: מזרחי אופי ויחיאל - 5012K

31/12/20

תאריך קריאה נוכחית:

שם אתר: קיבוץ להבות חביבה

01/12/20

תאריך קריאה קודמת:

לקוח/ה נכבד/ה, אנו מתכבדים להגיש את חישוב צריכת החשמל לתקופה 01/12/20 - 31/12/20:

מזרחי אופי ויחיאל - 1 - 81025285 (0x0) - 5012K

| סוג תעריף | סוג צריכה | קריאה קודמת | קריאה נוכחית | סה"כ צריכה בקוט"ש | מחיר לקוט"ש בא"ג | סה"כ לתשלום |
|--------------------------|-----------|-------------|--------------|-------------------|------------------|-------------|
| פרטי חשבון עבור תאריכים: | | | | | | |
| 777 | פסגה | 01/12/20 | 31/12/20 | 355.69 | 93.10 | 331.15 ₪ |
| 778 | גבע | 16,395.78 | 16,478.03 | 82.25 | 56.22 | 46.24 ₪ |
| 779 | שפל | 40,532.76 | 41,334.40 | 801.64 | 34.70 | 278.17 ₪ |

סה"כ לדייר:

| פסגה | גבע | שפל | סה"כ | שיא ביקוש |
|----------|---------|----------|----------|-----------|
| 355.69 | 82.25 | 801.64 | 1,239.58 | 6.96 |
| 331.15 ₪ | 46.24 ₪ | 278.17 ₪ | 655.56 ₪ | |

סה"כ צריכה

סה"כ לתשלום

| | | |
|-----------|----------------------------------|----------|
| ת.ד. 351 | תשלום קבוע | 36.10 ₪ |
| | תשלום עבור גודל חיבור בKVA (0x0) | 0.00 ₪ |
| | סה"כ | 691.66 ₪ |
| | מע"מ 17.00% | 117.58 ₪ |
| כולל מע"מ | סה"כ לתשלום | 809.24 ₪ |

התפלגות חיוב בש"ח לפי תעו"ז

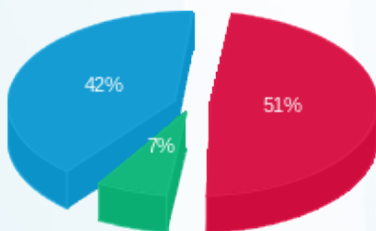

פסגה (331.15 ₪) 51%
גבע (46.24 ₪) 42%
שפל (278.17 ₪) 7%

הסטוריית צריכה בקוט"ש

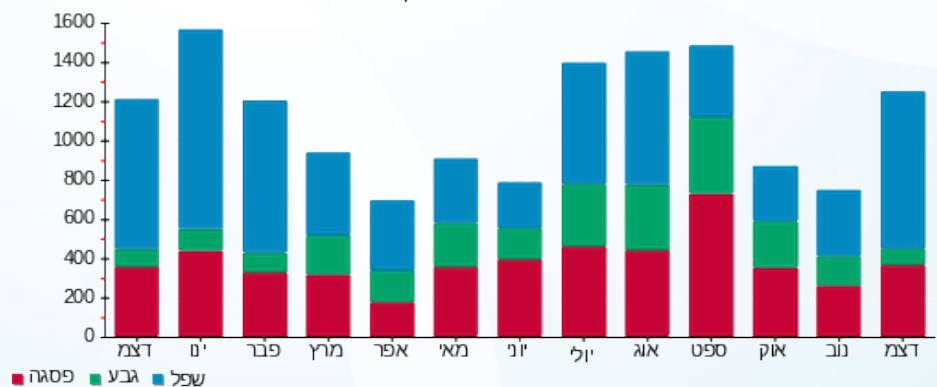

13/01/21 תאריך הפקה:
 31/12/20 תאריך קריאה נוכחית:
 01/12/20 תאריך קריאה קודמת:

שם דייר: מזרחי אלי ודליה - 5042K
 שם אתר: קיבוץ להבות חביבה

לקוח/ה נכבד/ה, אנו מתכבדים להגיש את חישוב צריכת החשמל לתקופה 01/12/20 - 31/12/20:

מזרחי אלי ודליה - 1 - 81025359 - 5042K

| סוג תעריף | סוג צריכה | קריאה קודמת | קריאה נוכחית | סה"כ צריכה בקוט"ש | מחיר לקוט"ש בא"ג | סה"כ לתשלום |
|--------------------------|-----------|-------------|--------------|-------------------|------------------|-------------|
| פרטי חשבון עבור תאריכים: | | 01/12/20 | 31/12/20 | | | |
| 767 | | 69,032.89 | 69,816.16 | 783.28 | 44.84 | 351.22 ₪ |

סה"כ לדייר:

| שיא ביקוש | סה"כ |
|-----------|----------|
| 8.19 | 783.28 |
| | 351.22 ₪ |

| | | |
|-------------|-------------|----------|
| תשלום קבוע | 19.97 ₪ | 333 ת.ד. |
| סה"כ | 371.19 ₪ | |
| מע"מ 17.00% | 63.10 ₪ | |
| כולל מע"מ | סה"כ לתשלום | |
| | 434.29 ₪ | |

הסטוריית צריכה בקוט"ש

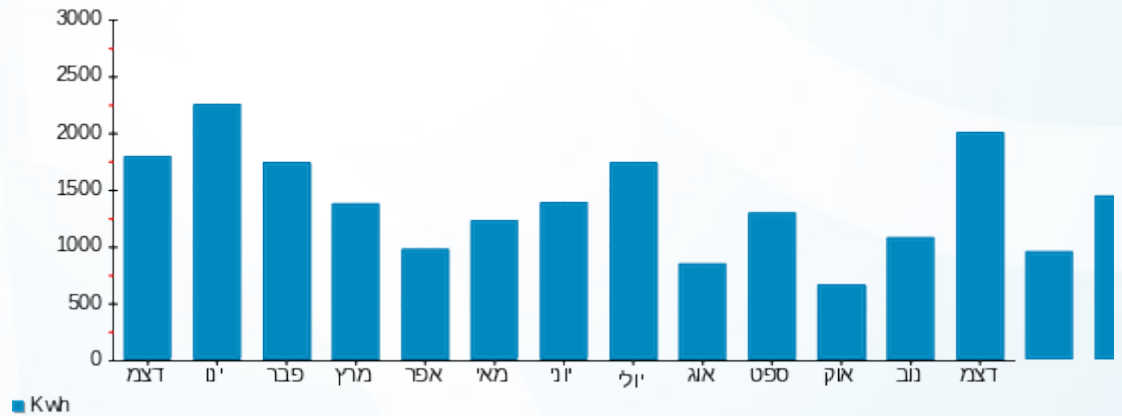

13/01/21 תאריך הפקה:
 31/12/20 תאריך קריאה נוכחית:
 01/12/20 תאריך קריאה קודמת:

שם דייר: מזרחי גיא ועינב - 2601A
 שם אתר: קיבוץ להבות חביבה

לקוח/ה נכבד/ה, אנו מתכבדים להגיש את חישוב צריכת החשמל לתקופה 01/12/20 - 31/12/20:

מזרחי גיא ועינב - 1 - 81026036 (0x0) - 2601A

| סוג תעריף | סוג צריכה | קריאה קודמת | קריאה נוכחית | סה"כ צריכה בקוט"ש | מחיר לקוט"ש בא"ג | סה"כ לתשלום |
|--------------------------|-----------|-------------|--------------|-------------------|------------------|-------------|
| פרטי חשבון עבור תאריכים: | | 01/12/20 | 31/12/20 | | | |
| 767 | | 80,446.64 | 81,879.37 | 1,432.73 | 44.84 | 642.44 ₪ |

סה"כ לדייר:

| שיא ביקוש | סה"כ |
|-----------|----------|
| 11.87 | 1,432.73 |
| | 642.44 ₪ |

| | | |
|----------|---------------------------------------------------------------------------------------------------|------------------|
| 19.97 ₪ | תשלום קבוע תשלום עבור גודל חיבור בKVA (0x0) סה"כ מע"מ 17.00% | ת.ד 449 |
| 0.00 ₪ | | |
| 662.41 ₪ | | |
| 112.61 ₪ | | |
| 775.02 ₪ | סה"כ לתשלום | כולל מע"מ |

הסטוריית צריכה בקוט"ש

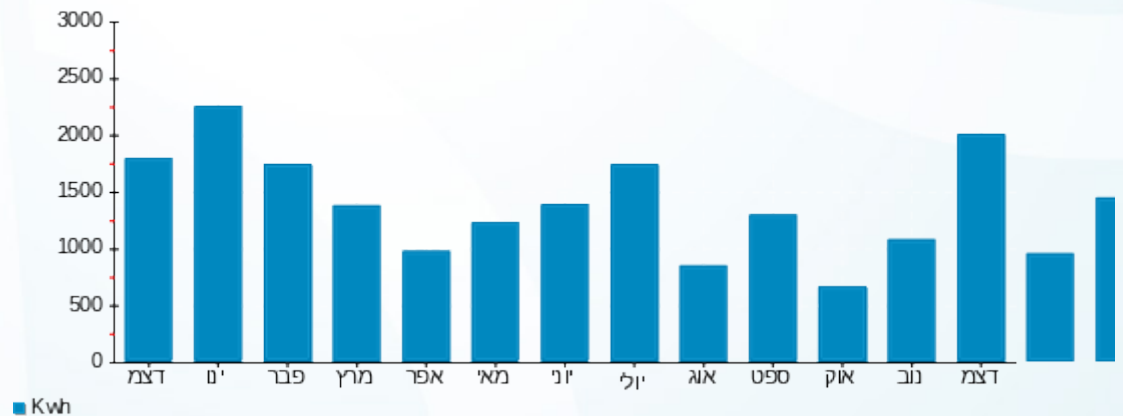

13/01/21 תאריך הפקה:
 31/12/20 תאריך קריאה נוכחית:
 01/12/20 תאריך קריאה קודמת:

שם דייר: מזרחי יונתן - 3381K
 שם אתר: קיבוץ להבות חביבה

לקוח/ה נכבד/ה, אנו מתכבדים להגיש את חישוב צריכת החשמל לתקופה 01/12/20 - 31/12/20:

מזרחי יונתן - 1 - 81025640 (0x0) - 3381K

| סוג תעריף | סוג צריכה | קריאה קודמת | קריאה נוכחית | סה"כ צריכה בקוט"ש | מחיר לקוט"ש בא"ג | סה"כ לתשלום |
|--------------------------|-----------|-------------|--------------|-------------------|------------------|-------------|
| פרטי חשבון עבור תאריכים: | | 01/12/20 | 31/12/20 | | | |
| 757 | | 25,152.54 | 25,587.44 | 434.90 | 44.84 | 195.01 ₪ |

סה"כ לדייר:

| שיא ביקוש | סה"כ |
|-----------|----------|
| 6.17 | 434.90 |
| | 195.01 ₪ |

| תשלום קבוע | תשלום עבור גודל חיבור בKVA (0x0) | סה"כ | מע"מ 17.00% | סה"כ לתשלום | כולל מע"מ |
|------------|----------------------------------|----------|-------------|-------------|-----------|
| 18.78 ₪ | 0.00 ₪ | 213.79 ₪ | 36.34 ₪ | 250.13 ₪ | |

התפלגות חיוב בש"ח לפי תעו"ז

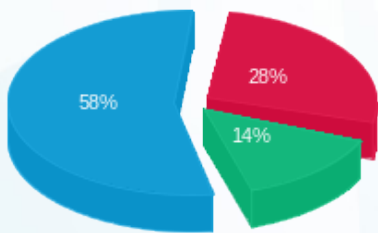

פסגה (54.55 ₪)
 גבע (28.04 ₪)
 שפל (112.42 ₪)

הסטוריית צריכה בקוט"ש

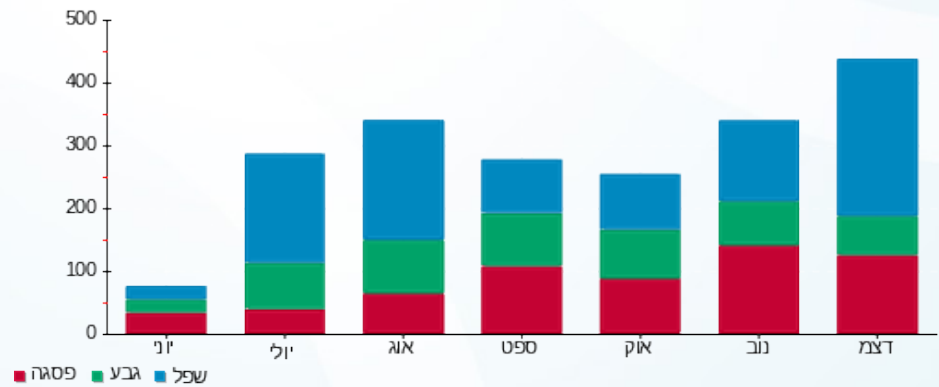

13/01/21 תאריך הפקה:
 31/12/20 תאריך קריאה נוכחית:
 01/12/20 תאריך קריאה קודמת:

שם דייר: מחול איתן וליאורה - 3501K
 שם אתר: קיבוץ להבות חביבה

לקוח/ה נכבד/ה, אנו מתכבדים להגיש את חישוב צריכת החשמל לתקופה 01/12/20 - 31/12/20:

מחול איתן וליאורה - 1 - (0x0)81025529 - 3501K

| סה"כ לתשלום | מחיר לקוט"ש בא"ג | סה"כ צריכה בקוט"ש | קריאה נוכחית | קריאה קודמת | סוג צריכה | סוג תעריף |
|-------------|------------------|-------------------|--------------|-------------|-----------|--------------------------|
| | | | 31/12/20 | 01/12/20 | | פרטי חשבון עבור תאריכים: |
| ₪ 328.82 | 93.10 | 353.19 | 24,807.07 | 24,453.88 | פסגה | 777 |
| ₪ 80.06 | 56.22 | 142.41 | 14,820.98 | 14,678.58 | גבע | 778 |
| ₪ 245.37 | 34.70 | 707.12 | 44,631.48 | 43,924.36 | שפל | 779 |

סה"כ לדייר:

| שיא ביקוש | סה"כ | שפל | גבע | פסגה |
|-----------|----------|----------|---------|----------|
| 8.83 | 1,202.71 | 707.12 | 142.41 | 353.19 |
| | ₪ 654.25 | ₪ 245.37 | ₪ 80.06 | ₪ 328.82 |

סה"כ צריכה
 סה"כ לתשלום

| | | |
|----------|---------------------------------------------------------------------------------------------------|------------------|
| ₪ 36.10 | תשלום קבוע תשלום עבור גודל חיבור בKVA (0x0) סה"כ מע"מ 17.00% | ת.ד. 400 |
| ₪ 0.00 | | |
| ₪ 690.35 | | |
| ₪ 117.36 | | |
| ₪ 807.71 | סה"כ לתשלום | כולל מע"מ |

התפלגות חיוב בש"ח לפי תעו"ז

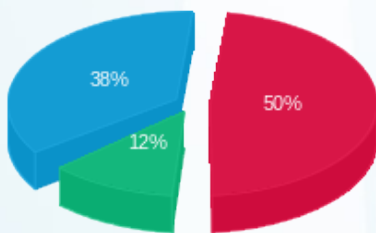

פסגה (₪ 328.82) 38%
 גבע (₪ 80.06) 12%
 שפל (₪ 245.37) 50%

הסטוריית צריכה בקוט"ש

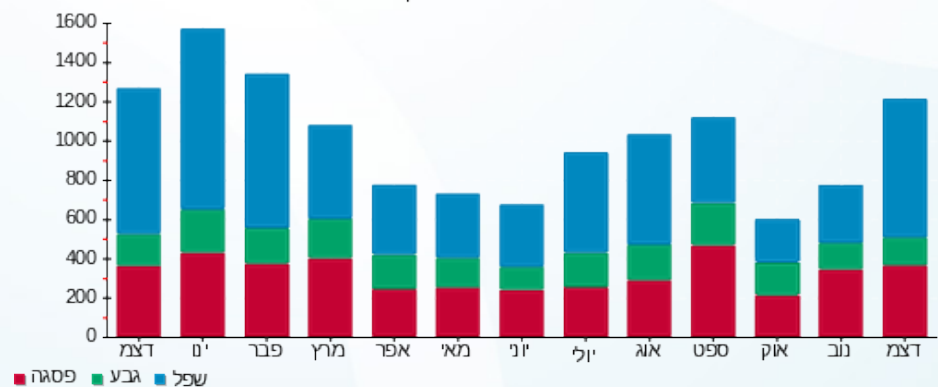



13/01/21 תאריך הפקה:
 31/12/20 תאריך קריאה נוכחית:
 01/12/20 תאריך קריאה קודמת:

שם דייר: מידה אורית - 3182K
 שם אתר: קיבוץ להבות חביבה

לקוח/ה נכבד/ה, אנו מתכבדים להגיש את חישוב צריכת החשמל לתקופה 01/12/20 - 31/12/20:

מידה אורית - 1 - 81025191 (0x0) - 3182K

| סוג תעריף | סוג צריכה | קריאה קודמת | קריאה נוכחית | סה"כ צריכה בקוט"ש | מחיר לקוט"ש בא"ג | סה"כ לתשלום |
|--------------------------|-----------|-------------|--------------|-------------------|------------------|-------------|
| פרטי חשבון עבור תאריכים: | | 01/12/20 | 31/12/20 | | | |
| 757 | | 15,966.64 | 16,169.27 | 202.63 | 44.84 | 90.86 ₪ |

סה"כ לדייר:

| שיא ביקוש | סה"כ |
|-----------|---------|
| 5.12 | 202.63 |
| | 90.86 ₪ |

| | | |
|----------|----------------------------------|-----------|
| 18.78 ₪ | תשלום קבוע | ת.ד. 370 |
| 0.00 ₪ | תשלום עבור גודל חיבור בKVA (0x0) | |
| 109.64 ₪ | סה"כ | |
| 18.64 ₪ | מע"מ 17.00% | |
| 128.28 ₪ | סה"כ לתשלום | כולל מע"מ |

הסטוריית צריכה בקוט"ש

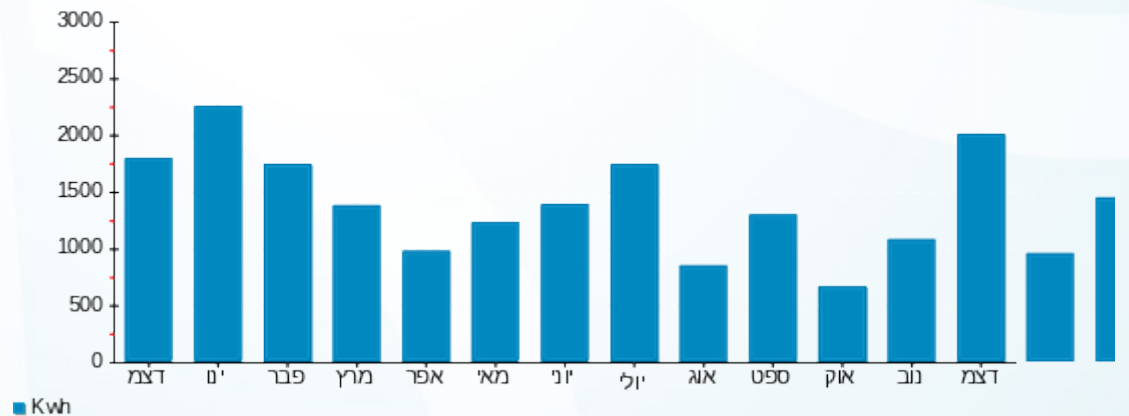

13/01/21 תאריך הפקה:
 31/12/20 תאריך קריאה נוכחית:
 01/12/20 תאריך קריאה קודמת:

שם דייר: מידה גביש - 3612B
 שם אתר: קיבוץ להבות חביבה

לקוח/ה נכבד/ה, אנו מתכבדים להגיש את חישוב צריכת החשמל לתקופה 01/12/20 - 31/12/20:

מידה גביש - 1 - 0181026147 (0x0) - 3612B

| סוג תעריף | סוג צריכה | קריאה קודמת | קריאה נוכחית | סה"כ צריכה בקוט"ש | מחיר לקוט"ש בא"ג | סה"כ לתשלום |
|--------------------------|-----------|-------------|--------------|-------------------|------------------|-------------|
| פרטי חשבון עבור תאריכים: | | 01/12/20 | 31/12/20 | | | |
| 767 | | 37,227.96 | 37,654.18 | 426.22 | 44.84 | 191.12 ₪ |

סה"כ לדייר:

| שיא ביקוש | סה"כ |
|-----------|----------|
| 5.11 | 426.22 |
| | 191.12 ₪ |

| ת.ד 12 | תשלום קבוע | תשלום עבור גודל חיבור ב-KVA (0x0) | סה"כ | מע"מ 17.00% | סה"כ לתשלום | כולל מע"מ |
|--------|------------|-----------------------------------|----------|-------------|-------------|-----------|
| | 19.97 ₪ | 0.00 ₪ | 211.09 ₪ | 35.88 ₪ | 246.97 ₪ | |

התפלגות חיוב בש"ח לפי תעו"ז

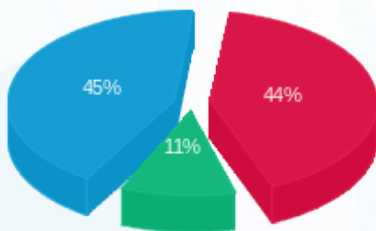

פסגה (84.33 ₪)
 גבע (21.20 ₪)
 שפל (85.58 ₪)

הסטוריית צריכה בקוט"ש

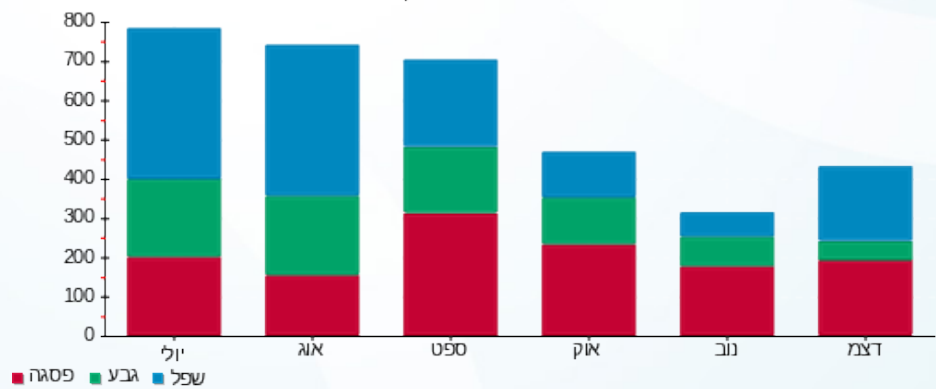



13/01/21

תאריך הפקה:

שם דייר: מידה משה - 3281K

31/12/20

תאריך קריאה נוכחית:

שם אתר: קיבוץ להבות חביבה

01/12/20

תאריך קריאה קודמת:

לקוח/ה נכבד/ה, אנו מתכבדים להגיש את חישוב צריכת החשמל לתקופה 01/12/20 - 31/12/20:

מידה משה - 1 - (0x0)81026019 - 3281K

| סוג תעריף | סוג צריכה | קריאה קודמת | קריאה נוכחית | סה"כ צריכה בקוט"ש | מחיר לקוט"ש בא"ג | סה"כ לתשלום |
|--------------------------|-----------|-------------|--------------|-------------------|------------------|-------------|
| פרטי חשבון עבור תאריכים: | | 01/12/20 | 31/12/20 | | | |
| 757 | | 23,135.78 | 23,376.42 | 240.64 | 44.84 | 107.90 ₪ |

סה"כ לדייר:

| שיא ביקוש | סה"כ |
|-----------|----------|
| 4.58 | 240.64 |
| | 107.90 ₪ |

| | | |
|----------|----------------------------------|-----------|
| 18.78 ₪ | תשלום קבוע | ת.ד 393 |
| 0.00 ₪ | תשלום עבור גודל חיבור בKVA (0x0) | |
| 126.68 ₪ | סה"כ | |
| 21.54 ₪ | מע"מ 17.00% | |
| 148.22 ₪ | סה"כ לתשלום | כולל מע"מ |

הסטוריית צריכה בקוט"ש

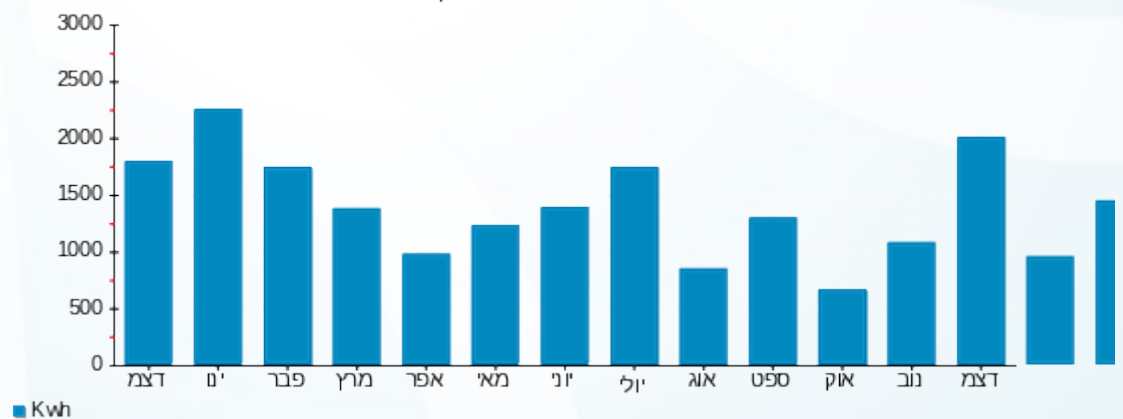

13/01/21 תאריך הפקה:
 31/12/20 תאריך קריאה נוכחית:
 01/12/20 תאריך קריאה קודמת:

שם דייר: מידה סער - 3692B
 שם אתר: קיבוץ להבות חביבה

לקוח/ה נכבד/ה, אנו מתכבדים להגיש את חישוב צריכת החשמל לתקופה 01/12/20 - 31/12/20:

מידה סער - 1 - (0x0)81025654 - 3692B

| סוג תעריף | סוג צריכה | קריאה קודמת | קריאה נוכחית | סה"כ צריכה בקוט"ש | מחיר לקוט"ש בא"ג | סה"כ לתשלום |
|--------------------------|-----------|-------------|--------------|-------------------|------------------|-------------|
| פרטי חשבון עבור תאריכים: | | 01/12/20 | 31/12/20 | | | |
| 767 | | 68,984.58 | 69,808.48 | 823.90 | 44.84 | 369.44 ₪ |

סה"כ לדייר:

| שיא ביקוש | סה"כ |
|-----------|----------|
| 7.20 | 823.90 |
| | 369.44 ₪ |

| | | |
|----------|---------------------------------------------------------------------------------------------------|------------------|
| 19.97 ₪ | תשלום קבוע תשלום עבור גודל חיבור בKVA (0x0) סה"כ מע"מ 17.00% | ת.ד 288 |
| 0.00 ₪ | | |
| 389.41 ₪ | | |
| 66.20 ₪ | | |
| 455.61 ₪ | סה"כ לתשלום | כולל מע"מ |

הסטוריית צריכה בקוט"ש

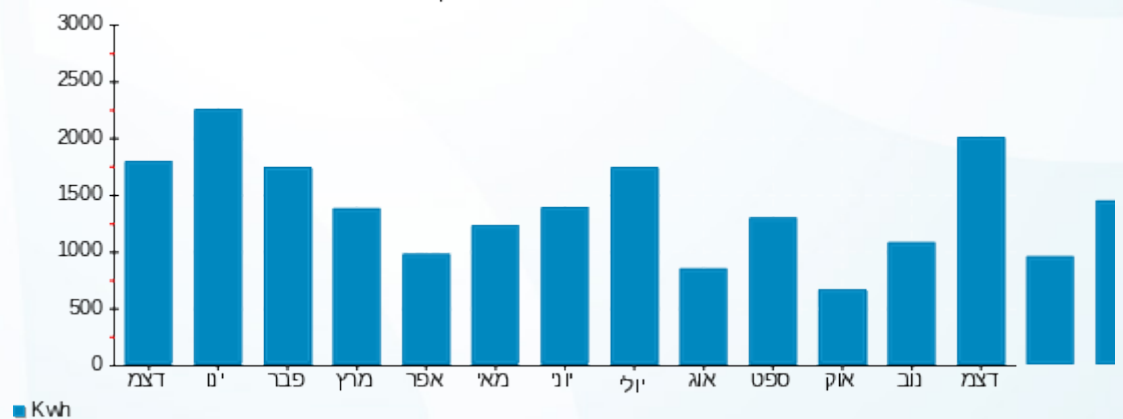

13/01/21 תאריך הפקה:
 31/12/20 תאריך קריאה נוכחית:
 01/12/20 תאריך קריאה קודמת:

שם דייר: מילוא ערן (ליון דרור בשני) - 3011K
 שם אתר: קיבוץ להבות חביבה

לקוח/ה נכבד/ה, אנו מתכבדים להגיש את חישוב צריכת החשמל לתקופה 01/12/20 - 31/12/20:

מילוא ערן (ליון דרור בשני) - 1 - 81024428 (0x0) - 3011K

| סוג תעריף | סוג צריכה | קריאה קודמת | קריאה נוכחית | סה"כ צריכה בקוט"ש | מחיר לקוט"ש בא"ג | סה"כ לתשלום |
|--------------------------|-----------|-------------|--------------|-------------------|------------------|-------------|
| פרטי חשבון עבור תאריכים: | | 01/12/20 | 31/12/20 | | | |
| 767 | | 61,938.78 | 62,673.91 | 735.13 | 44.84 | 329.63 ₪ |

סה"כ לדייר:

| שיא ביקוש | סה"כ |
|-----------|----------|
| 8.48 | 735.13 |
| | 329.63 ₪ |

| | | |
|----------|-----------------------------------------------------------------------|-----------|
| 19.97 ₪ | תשלום קבוע תשלום עבור גודל חיבור בKVA (0x0) סה"כ מע"מ 17.00% | ת.ד 432 |
| 0.00 ₪ | | |
| 349.60 ₪ | | |
| 59.43 ₪ | | |
| 409.04 ₪ | סה"כ לתשלום | כולל מע"מ |

הסטוריית צריכה בקוט"ש

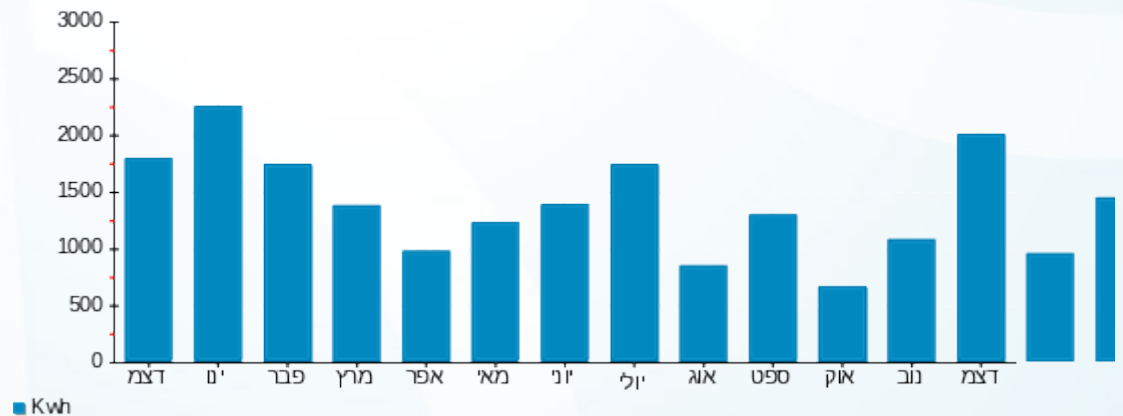



13/01/21 תאריך הפקה:
 31/12/20 תאריך קריאה נוכחית:
 01/12/20 תאריך קריאה קודמת:

שם דייר: מילנר דנה (גושן אייל וענת) - 3062K
 שם אתר: קיבוץ להבות חביבה

לקוח/ה נכבד/ה, אנו מתכבדים להגיש את חישוב צריכת החשמל לתקופה 01/12/20 - 31/12/20:

מילנר דנה (גושן אייל וענת) - 1 - 3062K - (0x0)81026453

| סוג תעריף | סוג צריכה | קריאה קודמת | קריאה נוכחית | סה"כ צריכה בקוט"ש | מחיר לקוט"ש בא"ג | סה"כ לתשלום |
|--------------------------|-----------|-------------|--------------|-------------------|------------------|-------------|
| פרטי חשבון עבור תאריכים: | | | | | | |
| 777 | פסגה | 01/12/20 | 31/12/20 | 285.33 | 93.10 | 265.64 ₪ |
| 778 | גבע | 20,857.18 | 20,973.96 | 116.79 | 56.22 | 65.66 ₪ |
| 779 | שפל | 47,741.76 | 48,109.26 | 367.50 | 34.70 | 127.52 ₪ |

סה"כ לדייר:

| פסגה | גבע | שפל | סה"כ | שיא ביקוש |
|----------|---------|----------|----------|-----------|
| 285.33 | 116.79 | 367.50 | 769.62 | 8.13 |
| 265.64 ₪ | 65.66 ₪ | 127.52 ₪ | 458.82 ₪ | |

סה"כ צריכה
 סה"כ לתשלום

| | | |
|-----------|----------------------------------|----------|
| ת.ד 2 | תשלום קבוע | 36.10 ₪ |
| | תשלום עבור גודל חיבור בKVA (0x0) | 0.00 ₪ |
| | סה"כ | 494.92 ₪ |
| | מע"מ 17.00% | 84.14 ₪ |
| כולל מע"מ | סה"כ לתשלום | 579.06 ₪ |

התפלגות חיוב בש"ח לפי תעו"ז

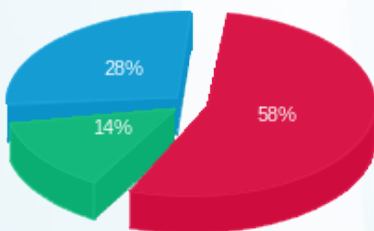

פסגה (265.64 ₪) 58%
 גבע (65.66 ₪) 14%
 שפל (127.52 ₪) 28%

הסטוריית צריכה בקוט"ש

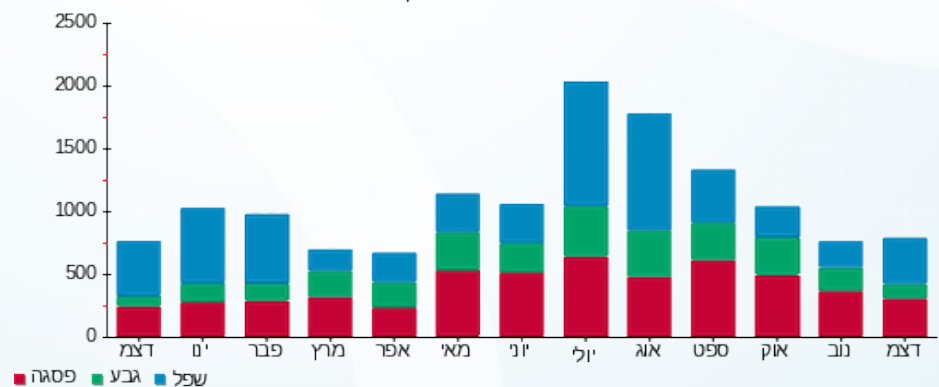

13/01/21 תאריך הפקה:
 31/12/20 תאריך קריאה נוכחית:
 01/12/20 תאריך קריאה קודמת:

שם דייר: ממודוב נתן ומרב - 3392K
 שם אתר: קיבוץ להבות חביבה

לקוח/ה נכבד/ה, אנו מתכבדים להגיש את חישוב צריכת החשמל לתקופה 01/12/20 - 31/12/20:

ממודוב נתן ומרב - 1 - 3392K - (0x0)81026005

| סוג תעריף | סוג צריכה | קריאה קודמת | קריאה נוכחית | סה"כ צריכה בקוט"ש | מחיר לקוט"ש בא"ג | סה"כ לתשלום |
|--------------------------|-----------|-------------|--------------|-------------------|------------------|-------------|
| פרטי חשבון עבור תאריכים: | | 01/12/20 | 31/12/20 | | | |
| 767 | | 132,250.30 | 133,763.07 | 1,512.77 | 44.84 | 678.33 ₪ |

סה"כ לדייר:

| שיא ביקוש | סה"כ |
|-----------|----------|
| 8.45 | 1,512.77 |
| | 678.33 ₪ |

| | | |
|----------|---------------------------------------------------------------------------------------------------|------------------|
| 19.97 ₪ | תשלום קבוע תשלום עבור גודל חיבור בKVA (0x0) סה"כ מע"מ 17.00% | ת.ד. 245 |
| 0.00 ₪ | | |
| 698.30 ₪ | | |
| 118.71 ₪ | | |
| 817.01 ₪ | סה"כ לתשלום | כולל מע"מ |

התפלגות חיוב בש"ח לפי תעו"ז

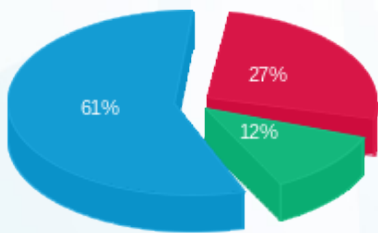

פסגה (₪ 184.79) ■
 גבע (₪ 82.62) ■
 שפל (₪ 410.92) ■

הסטוריית צריכה בקוט"ש

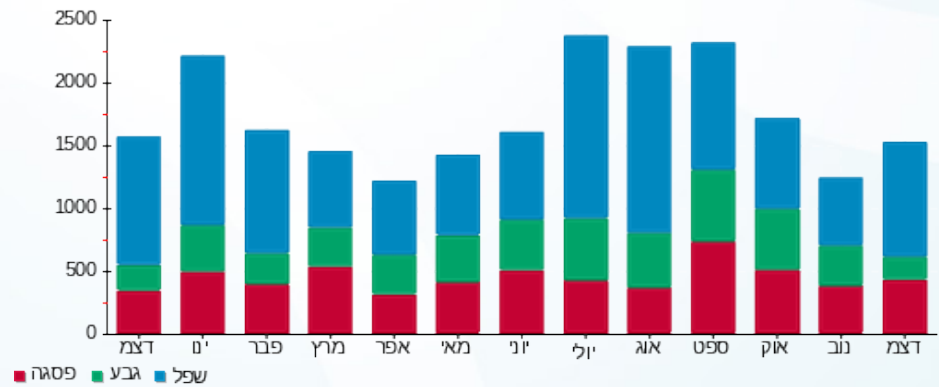

13/01/21 תאריך הפקה:
 31/12/20 תאריך קריאה נוכחית:
 01/12/20 תאריך קריאה קודמת:

שם דייר: ממדוב קרלוס ואסתר - 5021K
 שם אתר: קיבוץ להבות חביבה

לקוח/ה נכבד/ה, אנו מתכבדים להגיש את חישוב צריכת החשמל לתקופה 01/12/20 - 31/12/20:

ממדוב קרלוס ואסתר - 1 - 81025738 (0x0) - 5021K

| סוג תעריף | סוג צריכה | קריאה קודמת | קריאה נוכחית | סה"כ צריכה בקוט"ש | מחיר לקוט"ש בא"ג | סה"כ לתשלום |
|--------------------------|-----------|-------------|--------------|-------------------|------------------|-------------|
| פרטי חשבון עבור תאריכים: | | 01/12/20 | 31/12/20 | | | |
| 767 | | 78,802.24 | 80,410.25 | 1,608.02 | 44.84 | 721.03 ₪ |

סה"כ לדייר:

| שיא ביקוש | סה"כ |
|-----------|----------|
| 6.72 | 1,608.02 |
| | 721.03 ₪ |

| | | |
|----------|---------------------------------------------------------------------------------------------------|------------------|
| 19.97 ₪ | תשלום קבוע תשלום עבור גודל חיבור בKVA (0x0) סה"כ מע"מ 17.00% | ת.ד 381 |
| 0.00 ₪ | | |
| 741.00 ₪ | | |
| 125.97 ₪ | | |
| 866.98 ₪ | סה"כ לתשלום | כולל מע"מ |

הסטוריית צריכה בקוט"ש

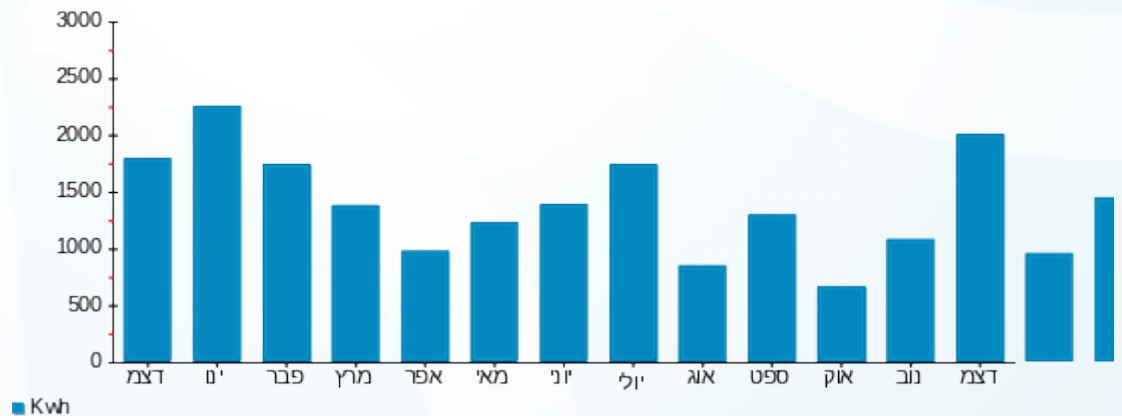

13/01/21 תאריך הפקה:
 31/12/20 תאריך קריאה נוכחית:
 01/12/20 תאריך קריאה קודמת:

שם דייר: ממן דנה ויובל - 2551A
 שם אתר: קיבוץ להבות חביבה

לקוח/ה נכבד/ה, אנו מתכבדים להגיש את חישוב צריכת החשמל לתקופה 01/12/20 - 31/12/20:

ממן דנה ויובל - 1 - (0x0)81025249 - 2551A

| סוג תעריף | סוג צריכה | קריאה קודמת | קריאה נוכחית | סה"כ צריכה בקוט"ש | מחיר לקוט"ש בא"ג | סה"כ לתשלום |
|--------------------------|-----------|-------------|--------------|-------------------|------------------|-------------|
| פרטי חשבון עבור תאריכים: | | 01/12/20 | 31/12/20 | | | |
| 767 | | 76,849.14 | 77,923.33 | 1,074.19 | 44.84 | 481.67 ₪ |

סה"כ לדייר:

| שיא ביקוש | סה"כ |
|-----------|----------|
| 7.44 | 1,074.19 |
| | 481.67 ₪ |

| | | |
|----------|---------------------------------------------------------------------------------------------------|------------------|
| 19.97 ₪ | תשלום קבוע תשלום עבור גודל חיבור בKVA (0x0) סה"כ מע"מ 17.00% | ת.ד 387 |
| 0.00 ₪ | | |
| 501.64 ₪ | | |
| 85.28 ₪ | | |
| 586.92 ₪ | סה"כ לתשלום | כולל מע"מ |

הסטוריית צריכה בקוט"ש

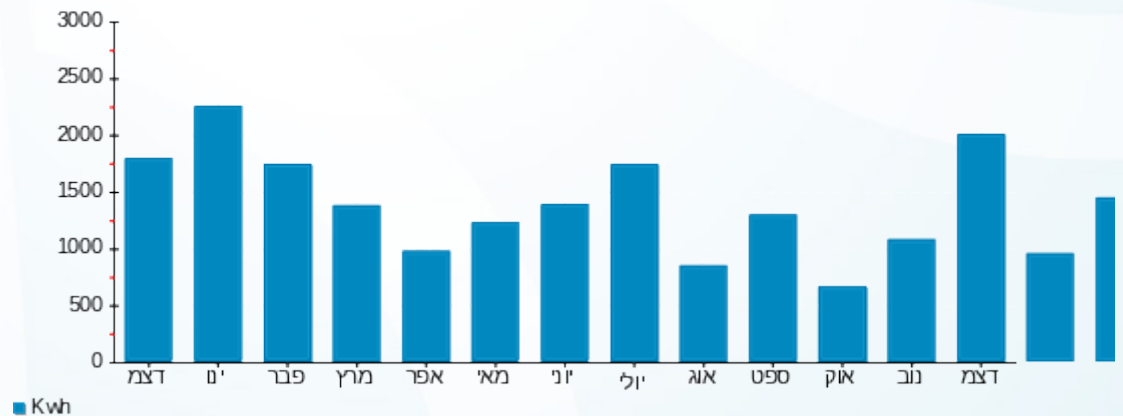

13/01/21 תאריך הפקה:
 31/12/20 תאריך קריאה נוכחית:
 01/12/20 תאריך קריאה קודמת:

שם דייר: מפסק ראשי סולארי - מבנה משרדים - A
 שם אתר: קיבוץ להבות חביבה

לקוח/ה נכבד/ה, אנו מתכבדים להגיש את חישוב צריכת החשמל לתקופה 01/12/20 - 31/12/20:

ראשי סולארי - מבנה משרדים - 1 - 70058563 (3x25)

| סוג תעריף | סוג צריכה | קריאה קודמת | קריאה נוכחית | סה"כ צריכה בקוט"ש | מחיר לקוט"ש בא"ג | סה"כ לתשלום |
|-----------|-----------|-------------|--------------|-------------------|--------------------------|-------------|
| | | | 01/12/20 | 31/12/20 | פרטי חשבון עבור תאריכים: | |
| 767 | | 13,974.36 | 14,463.24 | 488.88 | 44.84 | 219.21 ₪ |

סה"כ לדייר:

| סה"כ | שיא ביקוש |
|----------|-----------|
| 488.88 | 7.17 |
| 219.21 ₪ | |

| תשלום קבוע | תשלום עבור גודל חיבור ב-KVA (3x25) | סה"כ | מע"מ 17.00% | סה"כ לתשלום | כולל מע"מ |
|------------|------------------------------------|------|-------------|-------------|-----------|
| 0.00 ₪ | | | | | |
| 2.77 ₪ | | | | | |
| 221.98 ₪ | | | | | |
| 37.74 ₪ | | | | | |
| 259.72 ₪ | | | | | |

התפלגות חיוב בש"ח לפי תעו"ז

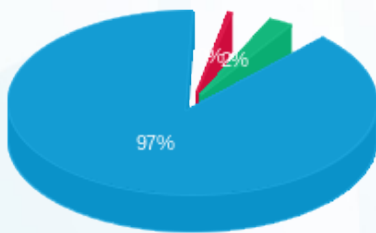

פסגה (0.82 ₪)
 גבע (5.12 ₪)
 שפל (213.28 ₪)

הסטוריית צריכה בקוט"ש

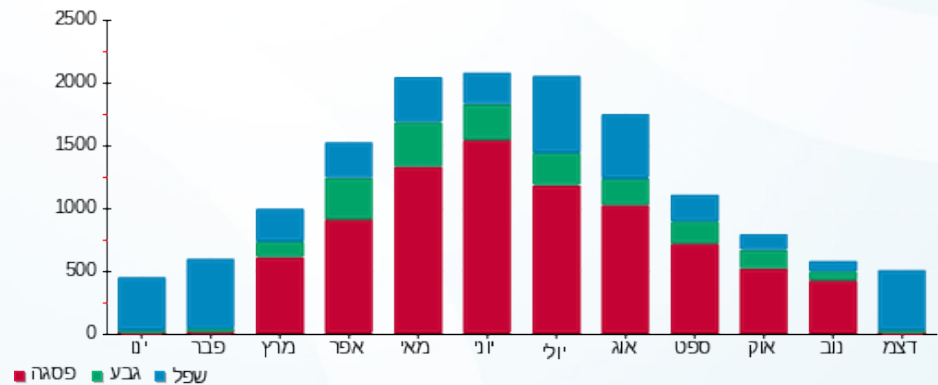

13/01/21 תאריך הפקה:
 31/12/20 תאריך קריאה נוכחית:
 01/12/20 תאריך קריאה קודמת:

שם דייר: מרסמן ריטה - 3262K
 שם אתר: קיבוץ להבות חביבה

לקוח/ה נכבד/ה, אנו מתכבדים להגיש את חישוב צריכת החשמל לתקופה 01/12/20 - 31/12/20:

מרסמן ריטה - 1 - 81026154 (0x0) - 3262K

| סוג תעריף | סוג צריכה | קריאה קודמת | קריאה נוכחית | סה"כ צריכה בקוט"ש | מחיר לקוט"ש בא"ג | סה"כ לתשלום |
|--------------------------|-----------|-------------|--------------|-------------------|------------------|-------------|
| פרטי חשבון עבור תאריכים: | | 01/12/20 | 31/12/20 | | | |
| 757 | | 43,575.39 | 44,015.79 | 440.40 | 44.84 | 197.48 ₪ |

סה"כ לדייר:

| שיא ביקוש | סה"כ |
|-----------|----------|
| 5.23 | 440.40 |
| | 197.48 ₪ |

| | | |
|----------|---------------------------------------------------------------------------------------------------|------------------|
| 18.78 ₪ | תשלום קבוע תשלום עבור גודל חיבור בKVA (0x0) סה"כ מע"מ 17.00% | ת.ד 43 |
| 0.00 ₪ | | |
| 216.26 ₪ | | |
| 36.76 ₪ | | |
| 253.02 ₪ | סה"כ לתשלום | כולל מע"מ |

הסטוריית צריכה בקוט"ש

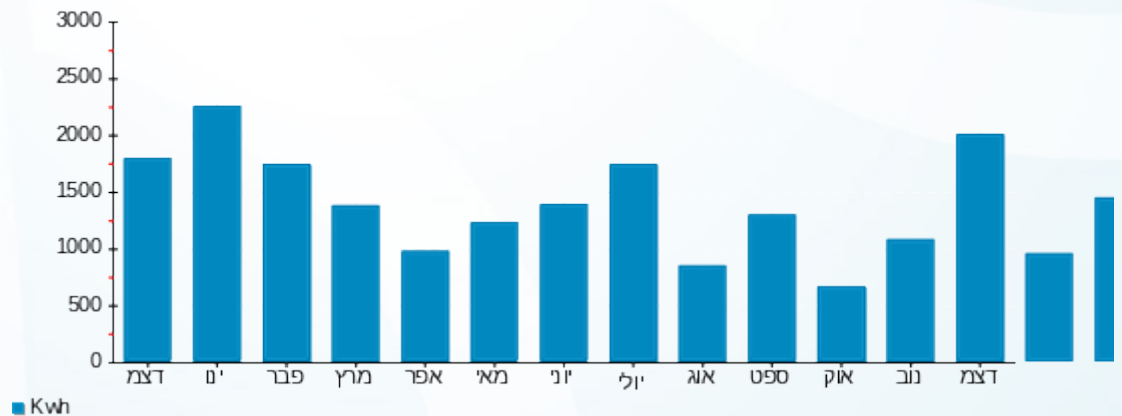



13/01/21 תאריך הפקה:
 31/12/20 תאריך קריאה נוכחית:
 01/12/20 תאריך קריאה קודמת:

שם דייר: נובימזון לילך וצחי - 2562A
 שם אתר: קיבוץ להבות חביבה

לקוח/ה נכבד/ה, אנו מתכבדים להגיש את חישוב צריכת החשמל לתקופה 01/12/20 - 31/12/20:

נובימזון לילך וצחי - 1 - 81025571(0x0) - 2562A

| סוג תעריף | סוג צריכה | קריאה קודמת | קריאה נוכחית | סה"כ צריכה בקוט"ש | מחיר לקוט"ש בא"ג | סה"כ לתשלום |
|--------------------------|-----------|-------------|--------------|-------------------|------------------|-------------|
| פרטי חשבון עבור תאריכים: | | 01/12/20 | 31/12/20 | | | |
| 767 | | 99,111.74 | 100,353.32 | 1,241.59 | 44.84 | 556.73 ₪ |

סה"כ לדייר:

| שיא ביקוש | סה"כ |
|-----------|----------|
| 7.53 | 1,241.59 |
| | 556.73 ₪ |

| | | |
|----------|---------------------------------------------------------------------------------------------------|------------------|
| 19.97 ₪ | תשלום קבוע תשלום עבור גודל חיבור בKVA (0x0) סה"כ מע"מ 17.00% | ת.ד 344 |
| 0.00 ₪ | | |
| 576.70 ₪ | | |
| 98.04 ₪ | | |
| 674.74 ₪ | סה"כ לתשלום | כולל מע"מ |

הסטוריית צריכה בקוט"ש

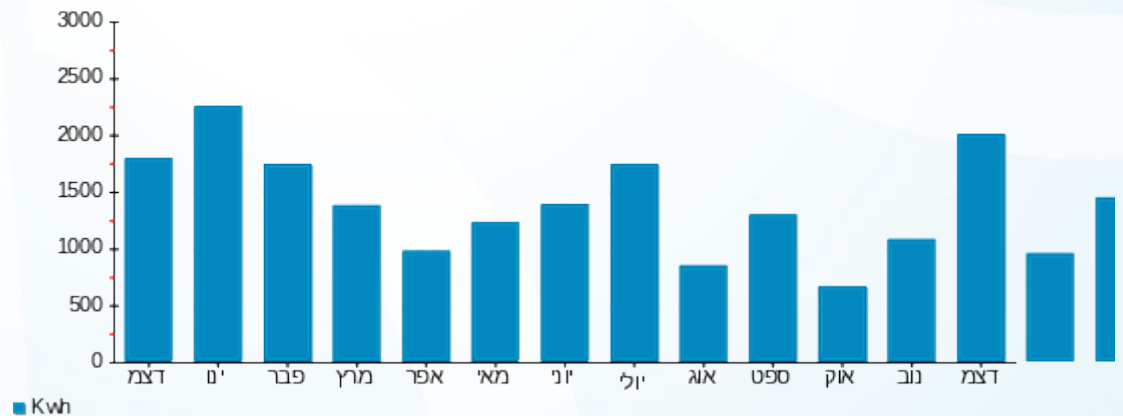

13/01/21 תאריך הפקה:
 31/12/20 תאריך קריאה נוכחית:
 01/12/20 תאריך קריאה קודמת:

שם דייר: נווה יוחאי וענת - 2451A
 שם אתר: קיבוץ להבות חביבה

לקוח/ה נכבד/ה, אנו מתכבדים להגיש את חישוב צריכת החשמל לתקופה 01/12/20 - 31/12/20:

נווה יוחאי וענת - 1 - (0x0)81025636 - 2451A

| סוג תעריף | סוג צריכה | קריאה קודמת | קריאה נוכחית | סה"כ צריכה בקוט"ש | מחיר לקוט"ש בא"ג | סה"כ לתשלום |
|--------------------------|-----------|-------------|--------------|-------------------|------------------|-------------|
| פרטי חשבון עבור תאריכים: | | 01/12/20 | 31/12/20 | | | |
| 767 | | 65,902.21 | 66,537.78 | 635.56 | 44.84 | 284.99 ₪ |

סה"כ לדייר:

| סה"כ | שיא ביקוש |
|----------|-----------|
| 635.56 | 6.87 |
| 284.99 ₪ | |

| | | |
|----------|---------------------------------------------------------------------------------------------------|------------------|
| 19.97 ₪ | תשלום קבוע תשלום עבור גודל חיבור בKVA (0x0) סה"כ מע"מ 17.00% | ת.ד 14 |
| 0.00 ₪ | | |
| 304.96 ₪ | | |
| 51.84 ₪ | | |
| 356.80 ₪ | סה"כ לתשלום | כולל מע"מ |

התפלגות חיוב בש"ח לפי תעו"ז

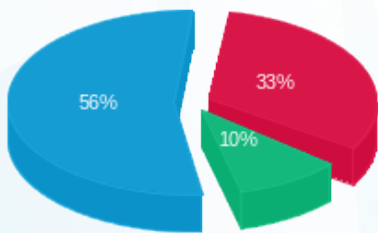

פסגה (94.99 ₪) ■
 גבע (29.15 ₪) ■
 שפל (160.84 ₪) ■

הסטוריית צריכה בקוט"ש

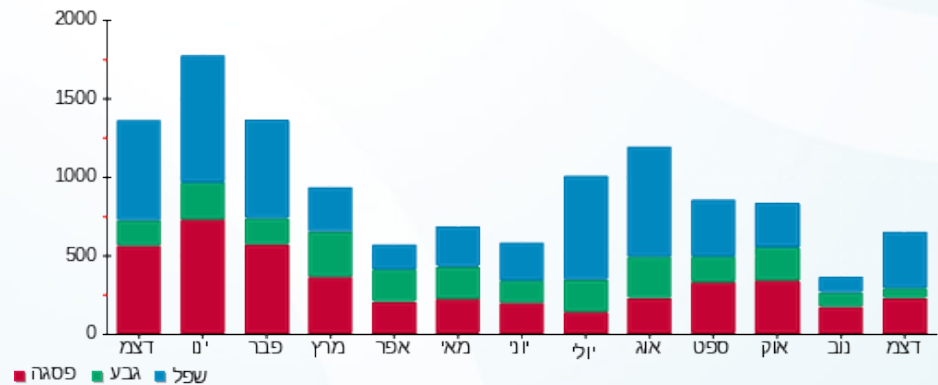

13/01/21 תאריך הפקה:
 31/12/20 תאריך קריאה נוכחית:
 01/12/20 תאריך קריאה קודמת:

שם דייר: נווה עידו והילה - 2552A
 שם אתר: קיבוץ להבות חביבה

לקוח/ה נכבד/ה, אנו מתכבדים להגיש את חישוב צריכת החשמל לתקופה 01/12/20 - 31/12/20:

נווה עידו והילה - 1 - (0x0)81026433 - 2552A

| סוג תעריף | סוג צריכה | קריאה קודמת | קריאה נוכחית | סה"כ צריכה בקוט"ש | מחיר לקוט"ש בא"ג | סה"כ לתשלום |
|--------------------------|-----------|-------------|--------------|-------------------|------------------|-------------|
| פרטי חשבון עבור תאריכים: | | 01/12/20 | 31/12/20 | | | |
| 767 | | 79,922.35 | 81,145.23 | 1,222.88 | 44.84 | 548.34 ₪ |

סה"כ לדייר:

| סה"כ | שיא ביקוש |
|----------|-----------|
| 1,222.88 | 7.57 |
| 548.34 ₪ | |

| | | |
|-----------|----------------------------------|----------|
| ת.ד 411 | תשלום קבוע | 19.97 ₪ |
| | תשלום עבור גודל חיבור בKVA (0x0) | 0.00 ₪ |
| | סה"כ | 568.31 ₪ |
| | מע"מ 17.00% | 96.61 ₪ |
| כולל מע"מ | סה"כ לתשלום | 664.92 ₪ |

הסטוריית צריכה בקוט"ש

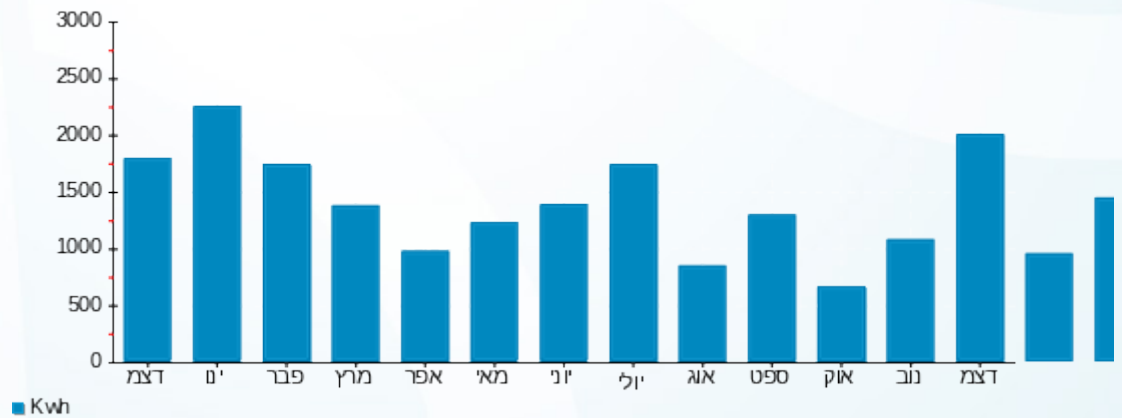



13/01/21 תאריך הפקה:
 31/12/20 תאריך קריאה נוכחית:
 01/12/20 תאריך קריאה קודמת:

שם דייר: נווה פסח וענת - 3242K
 שם אתר: קיבוץ להבות חביבה

לקוח/ה נכבד/ה, אנו מתכבדים להגיש את חישוב צריכת החשמל לתקופה 01/12/20 - 31/12/20:

נווה פסח וענת - 1 - 81025476(0x0) - 3242K

| סוג תעריף | סוג צריכה | קריאה קודמת | קריאה נוכחית | סה"כ צריכה בקוט"ש | מחיר לקוט"ש בא"ג | סה"כ לתשלום |
|--------------------------|-----------|-------------|--------------|-------------------|------------------|-------------|
| פרטי חשבון עבור תאריכים: | | 01/12/20 | 31/12/20 | | | |
| 767 | | 69,952.84 | 70,980.39 | 1,027.55 | 44.84 | 460.76 ₪ |

סה"כ לדייר:

| שיא ביקוש | סה"כ |
|-----------|----------|
| 7.85 | 1,027.55 |
| | 460.76 ₪ |

| | | |
|----------|---------------------------------------------------------------------------------------------------|------------------|
| 19.97 ₪ | תשלום קבוע תשלום עבור גודל חיבור בKVA (0x0) סה"כ מע"מ 17.00% | ת.ד 337 |
| 0.00 ₪ | | |
| 480.73 ₪ | | |
| 81.72 ₪ | | |
| 562.45 ₪ | סה"כ לתשלום | כולל מע"מ |

הסטוריית צריכה בקוט"ש

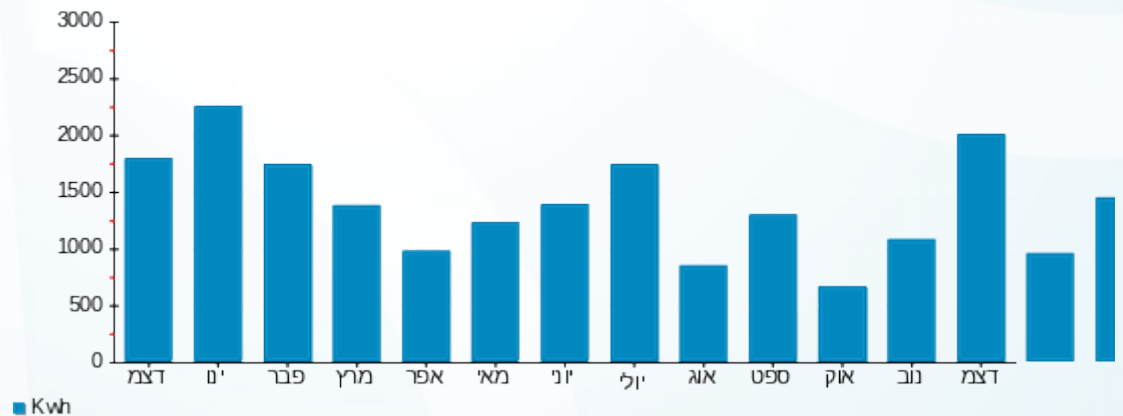

13/01/21 תאריך הפקה:
 31/12/20 תאריך קריאה נוכחית:
 01/12/20 תאריך קריאה קודמת:

שם דייר: נוסן שירה ואילן - 2652B
 שם אתר: קיבוץ להבות חביבה

לקוח/ה נכבד/ה, אנו מתכבדים להגיש את חישוב צריכת החשמל לתקופה 01/12/20 - 31/12/20:

נוסן שירה ואילן - 1 - 81025608(0x0) - 2652B

| סוג תעריף | סוג צריכה | קריאה קודמת | קריאה נוכחית | סה"כ צריכה בקוט"ש | מחיר לקוט"ש בא"ג | סה"כ לתשלום |
|--------------------------|-----------|-------------|--------------|-------------------|------------------|-------------|
| פרטי חשבון עבור תאריכים: | | 01/12/20 | 31/12/20 | | | |
| 767 | | 59,028.43 | 59,495.07 | 466.64 | 44.84 | 209.24 ₪ |

סה"כ לדייר:

| שיא ביקוש | סה"כ |
|-----------|----------|
| 7.28 | 466.64 |
| | 209.24 ₪ |

| ת.ד | תשלום קבוע | תשלום עבור גודל חיבור בKVA (0x0) | סה"כ | מע"מ 17.00% | סה"כ לתשלום |
|-----------|------------|----------------------------------|----------|-------------|-------------|
| 255 | 19.97 ₪ | 0.00 ₪ | 229.21 ₪ | 38.97 ₪ | 268.18 ₪ |
| כולל מע"מ | | | | | |

התפלגות חיוב בש"ח לפי תעו"ז

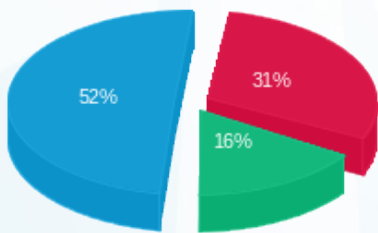

פסגה (₪ 65.40) ■
 גבע (₪ 34.14) ■
 שפל (₪ 109.70) ■

הסטוריית צריכה בקוט"ש

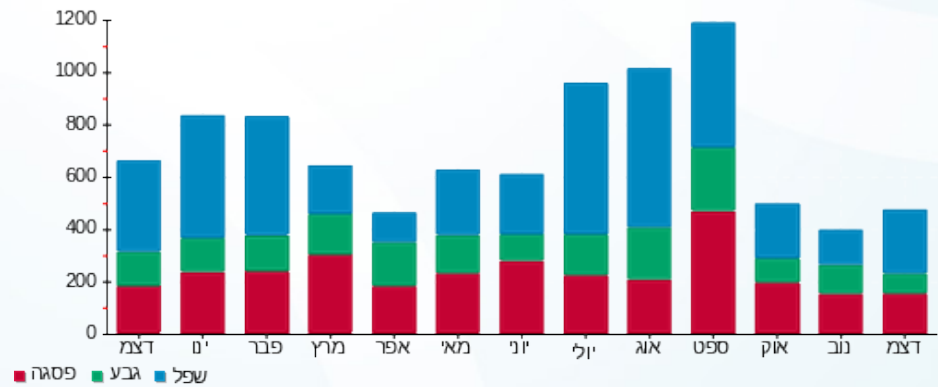



13/01/21 תאריך הפקה:
 31/12/20 תאריך קריאה נוכחית:
 01/12/20 תאריך קריאה קודמת:

שם דייר: נטע אלון ולי - 2761A
 שם אתר: קיבוץ להבות חביבה

לקוח/ה נכבד/ה, אנו מתכבדים להגיש את חישוב צריכת החשמל לתקופה 01/12/20 - 31/12/20:

נטע אלון ולי - 1 - (0x0)81025513 - 2761A

| סוג תעריף | סוג צריכה | קריאה קודמת | קריאה נוכחית | סה"כ צריכה בקוט"ש | מחיר לקוט"ש בא"ג | סה"כ לתשלום |
|--------------------------|-----------|-------------|--------------|-------------------|------------------|-------------|
| פרטי חשבון עבור תאריכים: | | | | | | |
| 777 | פסגה | 01/12/20 | 31/12/20 | 287.52 | 93.10 | 267.68 ₪ |
| 778 | גבע | 17,375.60 | 17,496.47 | 120.87 | 56.22 | 67.95 ₪ |
| 779 | שפל | 40,439.05 | 40,846.06 | 407.00 | 34.70 | 141.23 ₪ |

סה"כ לדייר:

| פסגה | גבע | שפל | סה"כ | שיא ביקוש |
|----------|---------|----------|----------|-----------|
| 287.52 | 120.87 | 407.00 | 815.39 | 10.13 |
| 267.68 ₪ | 67.95 ₪ | 141.23 ₪ | 476.86 ₪ | |

סה"כ צריכה

סה"כ לתשלום

| | | |
|-----------|----------------------------------|----------|
| ת.ד. 402 | תשלום קבוע | 36.10 ₪ |
| | תשלום עבור גודל חיבור בKVA (0x0) | 0.00 ₪ |
| | סה"כ | 512.96 ₪ |
| | מע"מ 17.00% | 87.20 ₪ |
| כולל מע"מ | סה"כ לתשלום | 600.17 ₪ |

התפלגות חיוב בש"ח לפי תעו"ז

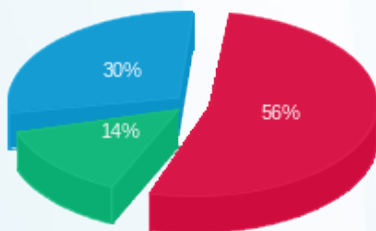

פסגה (267.68 ₪) 56%
 גבע (67.95 ₪) 14%
 שפל (141.23 ₪) 30%

הסטוריית צריכה בקוט"ש

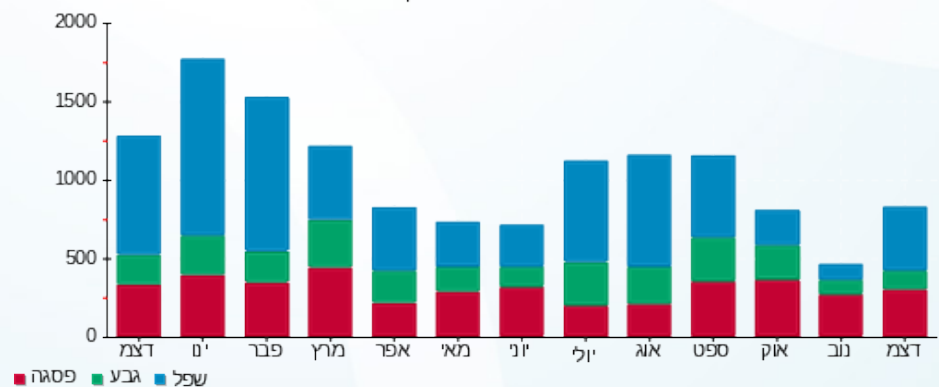

13/01/21 תאריך הפקה:
 31/12/20 תאריך קריאה נוכחית:
 01/12/20 תאריך קריאה קודמת:

שם דייר: ניר אוה - 3141K
 שם אתר: קיבוץ להבות חביבה

לקוח/ה נכבד/ה, אנו מתכבדים להגיש את חישוב צריכת החשמל לתקופה 01/12/20 - 31/12/20:

ניר אוה - 1 - 81025425 (0x0) - 3141K

| סוג תעריף | סוג צריכה | קריאה קודמת | קריאה נוכחית | סה"כ צריכה בקוט"ש | מחיר לקוט"ש בא"ג | סה"כ לתשלום |
|--------------------------|-----------|-------------|--------------|-------------------|------------------|-------------|
| פרטי חשבון עבור תאריכים: | | 01/12/20 | 31/12/20 | | | |
| 767 | | 41,936.35 | 42,349.88 | 413.53 | 44.84 | 185.43 ₪ |

סה"כ לדייר:

| סה"כ | שיא ביקוש |
|----------|-----------|
| 413.53 | 5.30 |
| 185.43 ₪ | |

| | | |
|------------------|-----------------------------------------|----------|
| ת.ד 439 | תשלום קבוע | 19.97 ₪ |
| | תשלום עבור גודל חיבור בKVA (0x0) | 0.00 ₪ |
| | סה"כ | 205.40 ₪ |
| | מע"מ 17.00% | 34.92 ₪ |
| כולל מע"מ | סה"כ לתשלום | 240.32 ₪ |

התפלגות חיוב בש"ח לפי תעו"ז

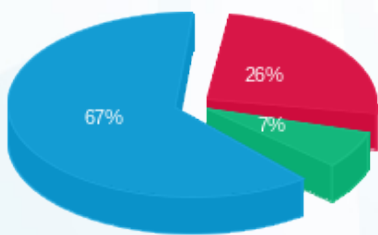

פסגה (48.04 ₪)
 גבע (13.13 ₪)
 שפל (124.25 ₪)

הסטוריית צריכה בקוט"ש

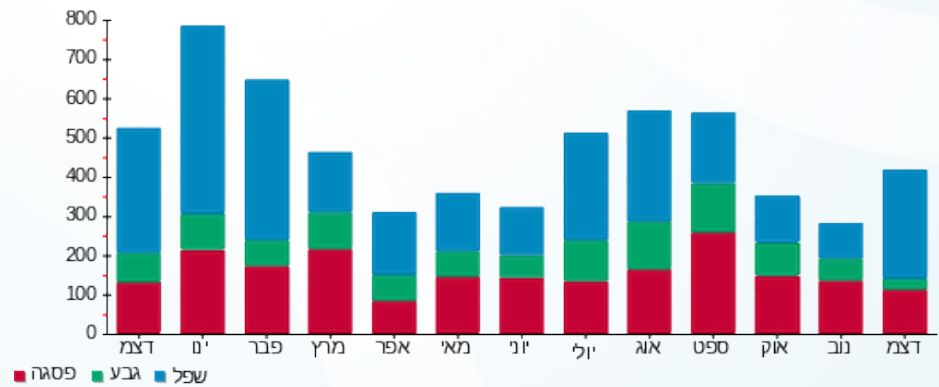

13/01/21 תאריך הפקה:
 31/12/20 תאריך קריאה נוכחית:
 01/12/20 תאריך קריאה קודמת:

שם דייר: ניר ירון - 2201B
 שם אתר: קיבוץ להבות חביבה

לקוח/ה נכבד/ה, אנו מתכבדים להגיש את חישוב צריכת החשמל לתקופה 01/12/20 - 31/12/20:

ניר ירון - 1 - 81026462(0x0) - 2201B

| סוג תעריף | סוג צריכה | קריאה קודמת | קריאה נוכחית | סה"כ צריכה בקוט"ש | מחיר לקוט"ש בא"ג | סה"כ לתשלום |
|--------------------------|-----------|-------------|--------------|-------------------|------------------|-------------|
| פרטי חשבון עבור תאריכים: | | 01/12/20 | 31/12/20 | | | |
| 767 | | 23,637.30 | 24,556.57 | 919.27 | 44.84 | 412.20 ₪ |

סה"כ לדייר:

| שיא ביקוש | סה"כ |
|-----------|----------|
| 13.38 | 919.27 |
| | 412.20 ₪ |

| | | |
|----------|---------------------------------------------------------------------------------------------------|------------------|
| 19.97 ₪ | תשלום קבוע תשלום עבור גודל חיבור בKVA (0x0) סה"כ מע"מ 17.00% | כולל מע"מ |
| 0.00 ₪ | | |
| 432.17 ₪ | | |
| 73.47 ₪ | | |
| 505.64 ₪ | סה"כ לתשלום | |

התפלגות חיוב בש"ח לפי תעו"ז

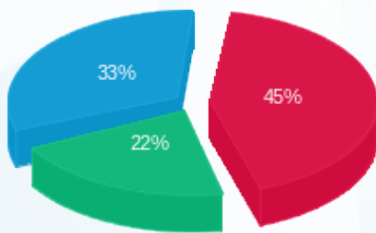

פסגה (186.56 ₪) ■
 גבע (88.65 ₪) ■
 שפל (136.99 ₪) ■

הסטוריית צריכה בקוט"ש

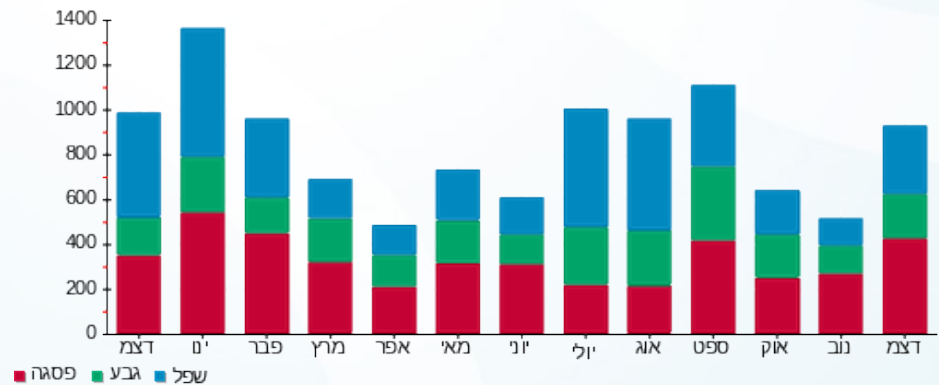

13/01/21 תאריך הפקדה:
 31/12/20 תאריך קריאה נוכחית:
 01/12/20 תאריך קריאה קודמת:

שם דייר: נישט עירית - 3132K
 שם אתר: קיבוץ להבות חביבה

לקוח/ה נכבד/ה, אנו מתכבדים להגיש את חישוב צריכת החשמל לתקופה 01/12/20 - 31/12/20:

נישט עירית - 1 - (0x0)81025528 - 3132K

| סוג תעריף | סוג צריכה | קריאה קודמת | קריאה נוכחית | סה"כ צריכה בקוט"ש | מחיר לקוט"ש בא"ג | סה"כ לתשלום |
|--------------------------|-----------|-------------|--------------|-------------------|------------------|-------------|
| פרטי חשבון עבור תאריכים: | | 01/12/20 | 31/12/20 | | | |
| 757 | | 86,308.86 | 86,793.28 | 484.42 | 44.84 | 217.22 ₪ |

סה"כ לדייר:

| סה"כ | שיא ביקוש |
|----------|-----------|
| 484.42 | 5.39 |
| 217.22 ₪ | |

| | | |
|------------------|-----------------------------------------|----------|
| ת.ד 369 | תשלום קבוע | 18.78 ₪ |
| | תשלום עבור גודל חיבור בKVA (0x0) | 0.00 ₪ |
| | סה"כ | 236.00 ₪ |
| | מע"מ 17.00% | 40.12 ₪ |
| כולל מע"מ | סה"כ לתשלום | 276.11 ₪ |

התפלגות חיוב בש"ח לפי תעו"ז

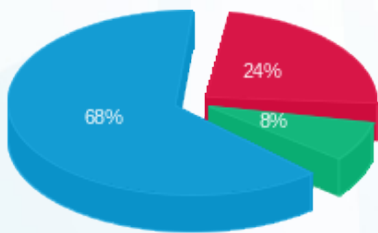

פסגה (52.81 ₪)
 גבע (16.83 ₪)
 שפל (147.58 ₪)

הסטוריית צריכה בקוט"ש

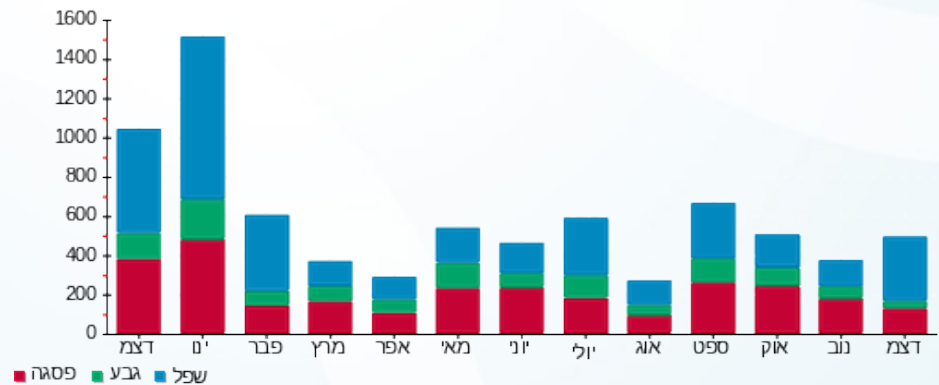



13/01/21 תאריך הפקה:
 31/12/20 תאריך קריאה נוכחית:
 01/12/20 תאריך קריאה קודמת:

שם דייר: נסאגי אביטל ואבנר - 3651B
 שם אתר: קיבוץ להבות חביבה

לקוח/ה נכבד/ה, אנו מתכבדים להגיש את חישוב צריכת החשמל לתקופה 01/12/20 - 31/12/20:

נסאגי אביטל ואבנר - 1 - 81025483(0x0) - 3651B

| סוג תעריף | סוג צריכה | קריאה קודמת | קריאה נוכחית | סה"כ צריכה בקוט"ש | מחיר לקוט"ש בא"ג | סה"כ לתשלום |
|--------------------------|-----------|-------------|--------------|-------------------|------------------|-------------|
| פרטי חשבון עבור תאריכים: | | | | | | |
| 777 | פסגה | 01/12/20 | 31/12/20 | 423.66 | 93.10 | 394.42 ₪ |
| 778 | גבע | 16,376.08 | 16,503.51 | 127.43 | 56.22 | 71.64 ₪ |
| 779 | שפל | 42,123.32 | 42,740.43 | 617.10 | 34.70 | 214.14 ₪ |

סה"כ לדייר:

| פסגה | גבע | שפל | סה"כ | שיא ביקוש |
|----------|---------|----------|----------|-----------|
| 423.66 | 127.43 | 617.10 | 1,168.19 | 9.42 |
| ₪ 394.42 | ₪ 71.64 | ₪ 214.14 | ₪ 680.20 | |

סה"כ צריכה

סה"כ לתשלום

| | | |
|-----------|----------------------------------|----------|
| 293 ת.ד. | תשלום קבוע | ₪ 36.10 |
| | תשלום עבור גודל חיבור בKVA (0x0) | ₪ 0.00 |
| | סה"כ | ₪ 716.30 |
| | מע"מ 17.00% | ₪ 121.77 |
| כולל מע"מ | סה"כ לתשלום | ₪ 838.07 |

התפלגות חיוב בש"ח לפי תעו"ז

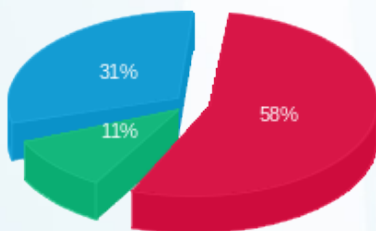

פסגה (₪ 394.42)
 גבע (₪ 71.64)
 שפל (₪ 214.14)

הסטוריית צריכה בקוט"ש

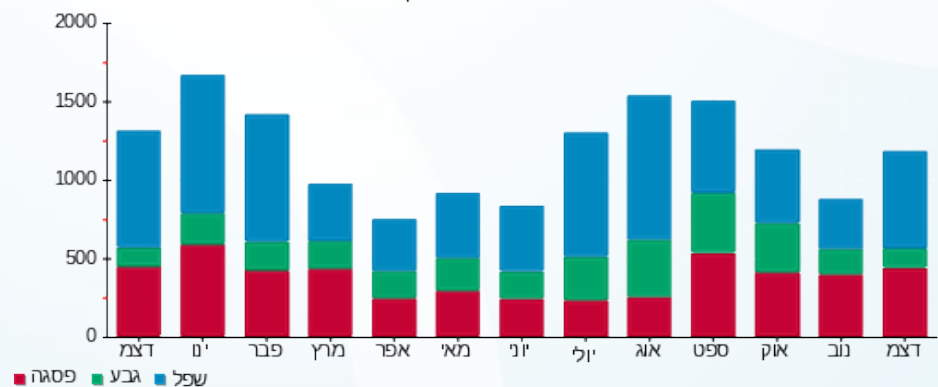

13/01/21 תאריך הפקה:
 31/12/20 תאריך קריאה נוכחית:
 01/12/20 תאריך קריאה קודמת:

שם דייר: נתח בר שי ותמר - 2171K
 שם אתר: קיבוץ להבות חביבה

לקוח/ה נכבד/ה, אנו מתכבדים להגיש את חישוב צריכת החשמל לתקופה 01/12/20 - 31/12/20:

נתח בר שי ותמר - 1 - (0x0)81025290 - 2171K

| סוג תעריף | סוג צריכה | קריאה קודמת | קריאה נוכחית | סה"כ צריכה בקוט"ש | מחיר לקוט"ש בא"ג | סה"כ לתשלום |
|--------------------------|-----------|-------------|--------------|-------------------|------------------|-------------|
| פרטי חשבון עבור תאריכים: | | 01/12/20 | 31/12/20 | | | |
| 767 | | 63,798.06 | 64,307.90 | 509.84 | 44.84 | 228.61 ₪ |

סה"כ לדייר:

| שיא ביקוש | סה"כ |
|-----------|----------|
| 6.64 | 509.84 |
| | 228.61 ₪ |

| | | |
|----------|---------------------------------------------------------------------------------------------------|------------------|
| 19.97 ₪ | תשלום קבוע תשלום עבור גודל חיבור בKVA (0x0) סה"כ מע"מ 17.00% | 316 ת.ד |
| 0.00 ₪ | | |
| 248.58 ₪ | | |
| 42.26 ₪ | | |
| 290.84 ₪ | סה"כ לתשלום | כולל מע"מ |

התפלגות חיוב בש"ח לפי תעו"ז

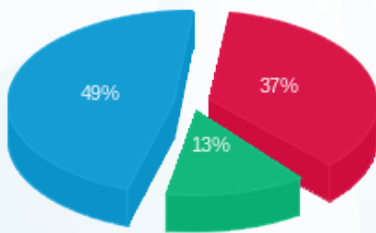

פסגה (85.15 ₪) ■
 גבע (30.78 ₪) ■
 שפל (112.68 ₪) ■

הסטוריית צריכה בקוט"ש

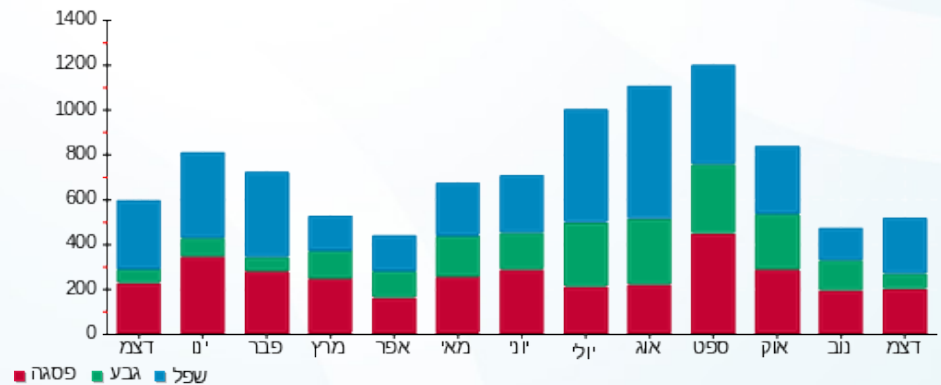

13/01/21 תאריך הפקדה:
 31/12/20 תאריך קריאה נוכחית:
 01/12/20 תאריך קריאה קודמת:

שם דייר: נתיב יאיר ועירית - 7051A
 שם אתר: קיבוץ להבות חביבה

לקוח/ה נכבד/ה, אנו מתכבדים להגיש את חישוב צריכת החשמל לתקופה 01/12/20 - 31/12/20:

נתיב יאיר ועירית - 1 - (0x0)81025550 - 7051A

| סוג תעריף | סוג צריכה | קריאה קודמת | קריאה נוכחית | סה"כ צריכה בקוט"ש | מחיר לקוט"ש בא"ג | סה"כ לתשלום |
|--------------------------|-----------|-------------|--------------|-------------------|------------------|-------------|
| פרטי חשבון עבור תאריכים: | | 01/12/20 | 31/12/20 | | | |
| 767 | | 31,020.10 | 31,857.80 | 837.70 | 44.84 | 375.62 ₪ |

סה"כ לדייר:

| שיא ביקוש | סה"כ |
|-----------|----------|
| 8.71 | 837.70 |
| | 375.62 ₪ |

| ת.ד | תשלום קבוע | תשלום עבור גודל חיבור בKVA (0x0) | סה"כ | מע"מ 17.00% | סה"כ לתשלום |
|-----------|------------|----------------------------------|----------|-------------|-------------|
| 71 | 19.97 ₪ | 0.00 ₪ | 395.59 ₪ | 67.25 ₪ | 462.84 ₪ |
| כולל מע"מ | | | | | |

התפלגות חיוב בש"ח לפי תעו"ז

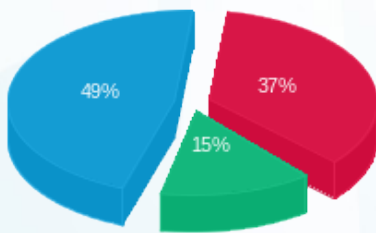

פסגה (137.60 ₪) - 49%
 גבע (55.18 ₪) - 15%
 שפל (182.84 ₪) - 37%

הסטוריית צריכה בקוט"ש

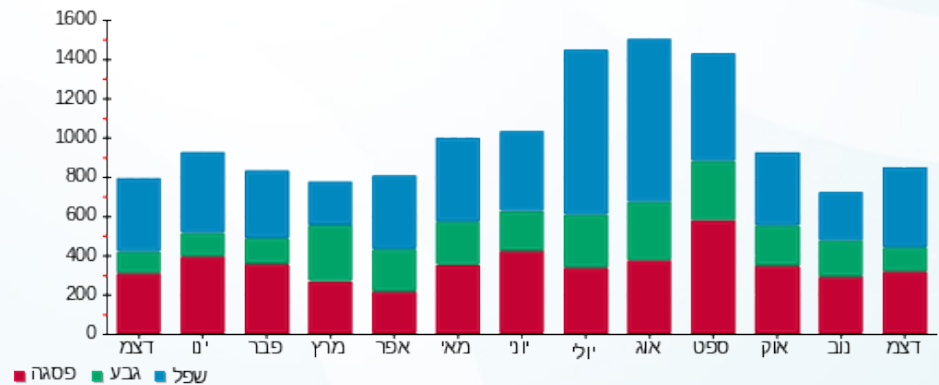

13/01/21 תאריך הפקה:
 31/12/20 תאריך קריאה נוכחית:
 01/12/20 תאריך קריאה קודמת:

שם דייר: סגל זאב ונירית - 7081A
 שם אתר: קיבוץ להבות חביבה

לקוח/ה נכבד/ה, אנו מתכבדים להגיש את חישוב צריכת החשמל לתקופה 01/12/20 - 31/12/20:

סגל זאב ונירית - 1 - 81026148 (0x0) - 7081A

| סוג תעריף | סוג צריכה | קריאה קודמת | קריאה נוכחית | סה"כ צריכה בקוט"ש | מחיר לקוט"ש בא"ג | סה"כ לתשלום |
|--------------------------|-----------|-------------|--------------|-------------------|------------------|-------------|
| פרטי חשבון עבור תאריכים: | | 01/12/20 | 31/12/20 | | | |
| 767 | | 47,863.88 | 50,274.37 | 2,410.49 | 44.84 | 1,080.86 ₪ |

סה"כ לדייר:

| שיא ביקוש | סה"כ |
|-----------|------------|
| 9.71 | 2,410.49 |
| | 1,080.86 ₪ |

| | |
|------------|---------------------------------------------------------------------------------------------------|
| 19.97 ₪ | תשלום קבוע תשלום עבור גודל חיבור בKVA (0x0) סה"כ מע"מ 17.00% |
| 0.00 ₪ | |
| 1,100.83 ₪ | |
| 187.14 ₪ | |
| 1,287.98 ₪ | סה"כ לתשלום |
| | כולל מע"מ |

התפלגות חיוב בש"ח לפי תעו"ז

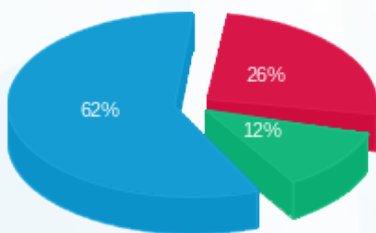

פסגה (₪ 283.21) ■
 גבע (₪ 128.27) ■
 שפל (₪ 669.38) ■

הסטוריית צריכה בקוט"ש

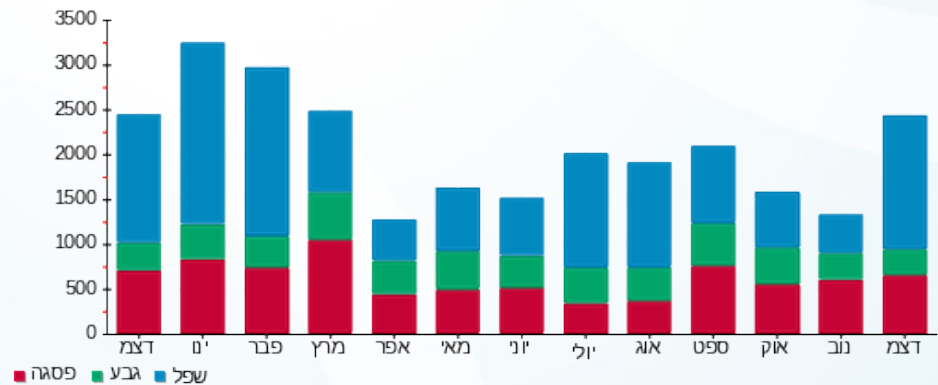



13/01/21 תאריך הפקה:
 31/12/20 תאריך קריאה נוכחית:
 01/12/20 תאריך קריאה קודמת:

שם דייר: סגל מיקי וגלוריה - 3642B
 שם אתר: קיבוץ להבות חביבה

לקוח/ה נכבד/ה, אנו מתכבדים להגיש את חישוב צריכת החשמל לתקופה 01/12/20 - 31/12/20:

סגל מיקי וגלוריה - 1 - 3642B - (0x0)81025677

| סגל תעריף | סוג צריכה | קריאה קודמת | קריאה נוכחית | סה"כ צריכה בקוט"ש | מחיר לקוט"ש בא"ג | סה"כ לתשלום |
|-----------|-----------|-------------|--------------|--------------------------|------------------|-------------|
| | | 01/12/20 | 31/12/20 | פרטי חשבון עבור תאריכים: | | |
| 777 | פסגה | 12,203.71 | 12,467.51 | 263.80 | 93.10 | 245.60 ₪ |
| 778 | גבע | 8,756.23 | 8,807.73 | 51.49 | 56.22 | 28.95 ₪ |
| 779 | שפל | 28,385.52 | 28,774.20 | 388.68 | 34.70 | 134.87 ₪ |

סה"כ לדייר:

| פסגה | גבע | שפל | סה"כ | שיא ביקוש |
|----------|---------|----------|----------|-----------|
| 263.80 | 51.49 | 388.68 | 703.97 | 5.91 |
| 245.60 ₪ | 28.95 ₪ | 134.87 ₪ | 409.42 ₪ | |

סה"כ צריכה
 סה"כ לתשלום

| | | |
|-----------|----------------------------------|----------|
| ת.ד. 364 | תשלום קבוע | 36.10 ₪ |
| | תשלום עבור גודל חיבור בKVA (0x0) | 0.00 ₪ |
| | סה"כ | 445.52 ₪ |
| | מע"מ 17.00% | 75.74 ₪ |
| כולל מע"מ | סה"כ לתשלום | 521.26 ₪ |

התפלגות חיוב בש"ח לפי תעו"ז

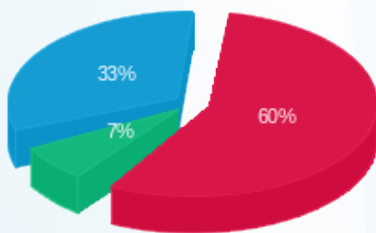

פסגה (245.60 ₪) 60%
 גבע (28.95 ₪) 7%
 שפל (134.87 ₪) 33%

הסטוריית צריכה בקוט"ש

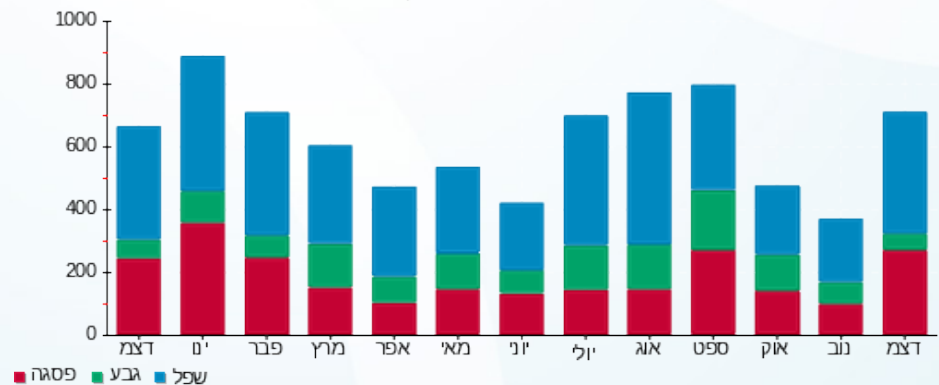

13/01/21 תאריך הפקה:
 31/12/20 תאריך קריאה נוכחית:
 01/12/20 תאריך קריאה קודמת:

שם דייר: סובול שמעון ומרים - 3222K
 שם אתר: קיבוץ להבות חביבה

לקוח/ה נכבד/ה, אנו מתכבדים להגיש את חישוב צריכת החשמל לתקופה 01/12/20 - 31/12/20:

סובול שמעון ומרים - 1 - 81024423(0x0) - 3222K

| סוג תעריף | סוג צריכה | קריאה קודמת | קריאה נוכחית | סה"כ צריכה בקוט"ש | מחיר לקוט"ש בא"ג | סה"כ לתשלום |
|--------------------------|-----------|-------------|--------------|-------------------|------------------|-------------|
| פרטי חשבון עבור תאריכים: | | 01/12/20 | 31/12/20 | | | |
| 757 | | 28,825.19 | 29,227.32 | 402.12 | 44.84 | 180.31 ₪ |

סה"כ לדייר:

| שיא ביקוש | סה"כ |
|-----------|----------|
| | 402.12 |
| | 180.31 ₪ |

| | | |
|-----------|----------------------------------|----------|
| ת.ד 412 | תשלום קבוע | 180.31 ₪ |
| | תשלום עבור גודל חיבור בKVA (0x0) | 0.00 ₪ |
| | סה"כ | 216.41 ₪ |
| | מע"מ 17.00% | 36.79 ₪ |
| כולל מע"מ | סה"כ לתשלום | 253.20 ₪ |

התפלגות חיוב בש"ח לפי תעו"ז

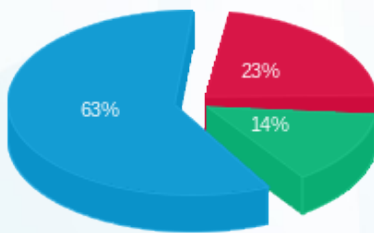

פסגה (₪ 40.96) ■
 גבע (₪ 25.60) ■
 שפל (₪ 113.75) ■

הסטוריית צריכה בקוט"ש

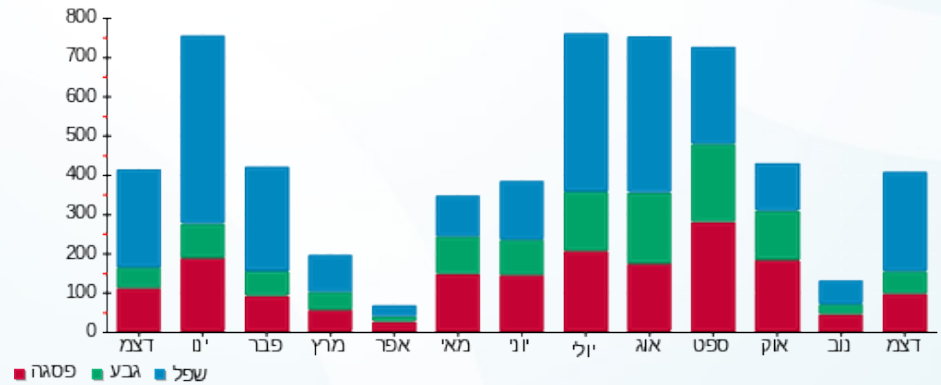

13/01/21 תאריך הפקה:
 31/12/20 תאריך קריאה נוכחית:
 01/12/20 תאריך קריאה קודמת:

שם דייר: סויסה סימה ואבי - 2632B
 שם אתר: קיבוץ להבות חביבה

לקוח/ה נכבד/ה, אנו מתכבדים להגיש את חישוב צריכת החשמל לתקופה 01/12/20 - 31/12/20:

סויסה סימה ואבי - 1 - 81025272(0x0) - 2632B

| סוג תעריף | סוג צריכה | קריאה קודמת | קריאה נוכחית | סה"כ צריכה בקוט"ש | מחיר לקוט"ש בא"ג | סה"כ לתשלום |
|--------------------------|-----------|-------------|--------------|-------------------|------------------|-------------|
| פרטי חשבון עבור תאריכים: | | 01/12/20 | 31/12/20 | | | |
| 767 | | 109,890.64 | 111,298.79 | 1,408.16 | 44.84 | 631.42 ₪ |

סה"כ לדייר:

| שיא ביקוש | סה"כ |
|-----------|----------|
| 10.80 | 1,408.16 |
| | 631.42 ₪ |

| | | |
|----------|---------------------------------------------------------------------------------------------------|------------------|
| 19.97 ₪ | תשלום קבוע תשלום עבור גודל חיבור בKVA (0x0) סה"כ מע"מ 17.00% | ת.ד 252 |
| 0.00 ₪ | | |
| 651.39 ₪ | | |
| 110.74 ₪ | | |
| 762.12 ₪ | סה"כ לתשלום | כולל מע"מ |

התפלגות חיוב בש"ח לפי תעו"ז

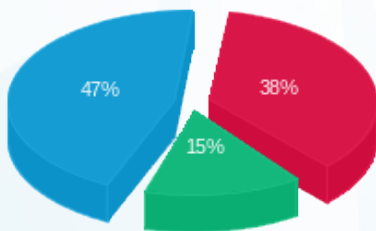

פסגה (237.10 ₪) ■
 גבע (96.32 ₪) ■
 שפל (297.99 ₪) ■

הסטוריית צריכה בקוט"ש

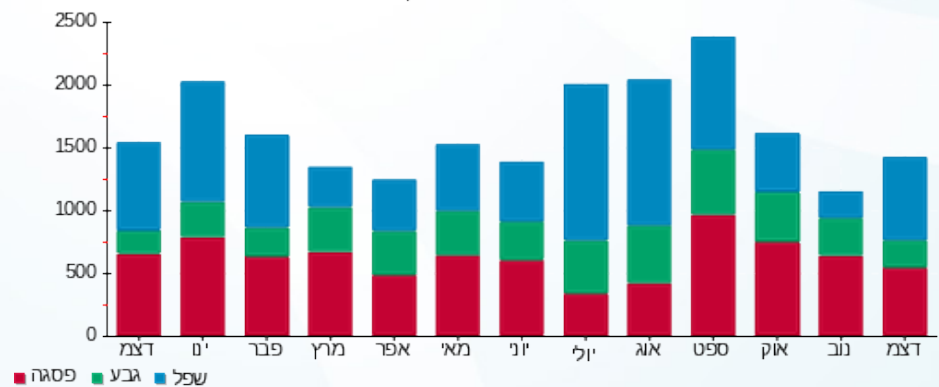

13/01/21 תאריך הפקה:
 31/12/20 תאריך קריאה נוכחית:
 01/12/20 תאריך קריאה קודמת:

שם דייר: סורפין יהונתן ועינב - 2092B
 שם אתר: קיבוץ להבות חביבה

לקוח/ה נכבד/ה, אנו מתכבדים להגיש את חישוב צריכת החשמל לתקופה 01/12/20 - 31/12/20:

סורפין יהונתן ועינב - 1 - 81024712(0x0) - 2092B

| סוג תעריף | סוג צריכה | קריאה קודמת | קריאה נוכחית | סה"כ צריכה בקוט"ש | מחיר לקוט"ש בא"ג | סה"כ לתשלום |
|-----------|-----------|-------------|--------------|-------------------|------------------|-------------|
| | | 01/12/20 | 31/12/20 | | | |
| 767 | | 11,530.52 | 12,266.32 | 735.80 | 44.84 | 329.93 ₪ |

סה"כ לדייר:

| שיא ביקוש | סה"כ |
|-----------|----------|
| 7.12 | 735.80 |
| | 329.93 ₪ |

| | | |
|----------|-----------------------------------------|------------------|
| 19.97 ₪ | תשלום קבוע | |
| 0.00 ₪ | תשלום עבור גודל חיבור בKVA (0x0) | |
| 349.90 ₪ | סה"כ | |
| 59.48 ₪ | מע"מ 17.00% | |
| 409.39 ₪ | סה"כ לתשלום | כולל מע"מ |

התפלגות חיוב בש"ח לפי תעו"ז

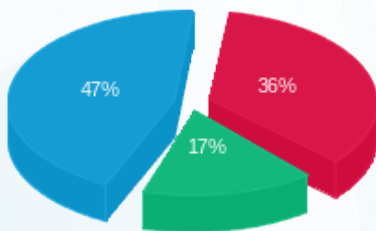

פסגה (120.13 ₪) - 47%
 גבע (54.86 ₪) - 17%
 שפל (154.94 ₪) - 36%

הסטוריית צריכה בקוט"ש

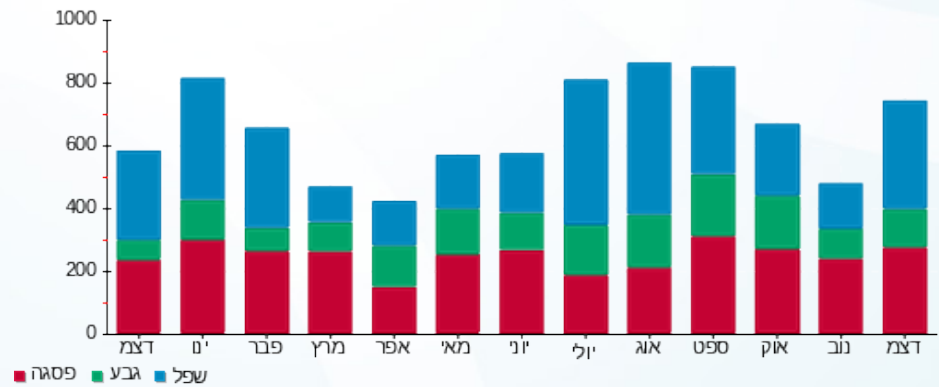

13/01/21 תאריך הפקה:
 31/12/20 תאריך קריאה נוכחית:
 01/12/20 תאריך קריאה קודמת:

שם דייר: סימן טוב קרינה ולוליק - 3702B
 שם אתר: קיבוץ להבות חביבה

לקוח/ה נכבד/ה, אנו מתכבדים להגיש את חישוב צריכת החשמל לתקופה 01/12/20 - 31/12/20:

סימן טוב קרינה ולוליק - 1 - (0x0)81025225 - 3702B

| סוג תעריף | סוג צריכה | קריאה קודמת | קריאה נוכחית | סה"כ צריכה בקוט"ש | מחיר לקוט"ש בא"ג | סה"כ לתשלום |
|--------------------------|-----------|-------------|--------------|-------------------|------------------|-------------|
| פרטי חשבון עבור תאריכים: | | 01/12/20 | 31/12/20 | | | |
| 767 | | 87,086.29 | 88,257.51 | 1,171.22 | 44.84 | 525.18 ₪ |

סה"כ לדייר:

| שיא ביקוש | סה"כ |
|-----------|----------|
| 11.31 | 1,171.22 |
| | 525.18 ₪ |

| ת.ד | תשלום קבוע | תשלום עבור גודל חיבור בKVA (0x0) | סה"כ | מע"מ 17.00% | סה"כ לתשלום |
|-----------|------------|----------------------------------|----------|-------------|-------------|
| 263 | 19.97 ₪ | 0.00 ₪ | 545.15 ₪ | 92.67 ₪ | 637.82 ₪ |
| כולל מע"מ | | | | | |

התפלגות חיוב בש"ח לפי תעו"ז

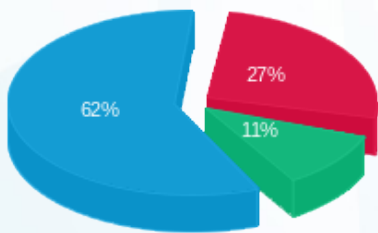

פסגה (₪ 142.89) - 27%
 גבע (₪ 56.86) - 11%
 שפל (₪ 325.43) - 62%

הסטוריית צריכה בקוט"ש

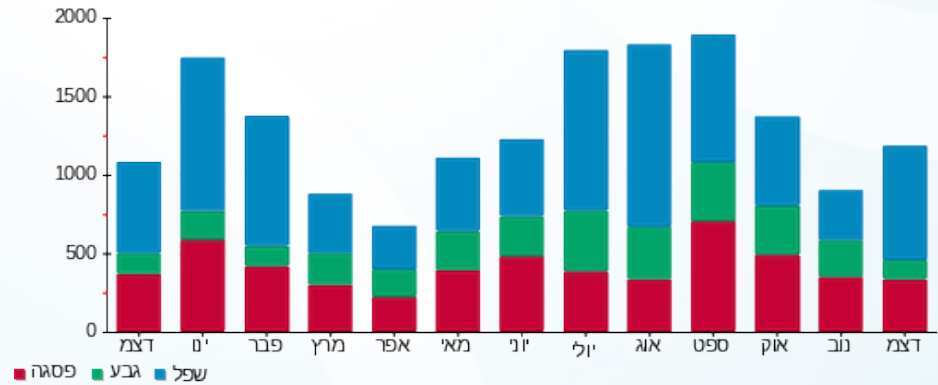

13/01/21 תאריך הפקה:
 31/12/20 תאריך קריאה נוכחית:
 01/12/20 תאריך קריאה קודמת:

שם דייר: סימן טוב קרן - 3661B
 שם אתר: קיבוץ להבות חביבה

לקוח/ה נכבד/ה, אנו מתכבדים להגיש את חישוב צריכת החשמל לתקופה 01/12/20 - 31/12/20:

סימן טוב קרן - 1 - 81025816 (0x0) - 3661B

| סוג תעריף | סוג צריכה | קריאה קודמת | קריאה נוכחית | סה"כ צריכה בקוט"ש | מחיר לקוט"ש בא"ג | סה"כ לתשלום |
|--------------------------|-----------|-------------|--------------|-------------------|------------------|-------------|
| פרטי חשבון עבור תאריכים: | | 01/12/20 | 31/12/20 | | | |
| 767 | | 75,786.59 | 76,509.46 | 722.87 | 44.84 | 324.14 ₪ |

סה"כ לדייר:

| שיא ביקוש | סה"כ |
|-----------|----------|
| 7.34 | 722.87 |
| | 324.14 ₪ |

| ת.ד | תשלום קבוע | סה"כ לתשלום |
|-----|------------|-------------|
| 380 | 19.97 ₪ | |
| | 0.00 ₪ | |
| | 344.11 ₪ | |
| | 58.50 ₪ | |
| | 402.61 ₪ | |
| | | סה"כ לתשלום |
| | | כולל מע"מ |

התפלגות חיוב בש"ח לפי תעו"ז

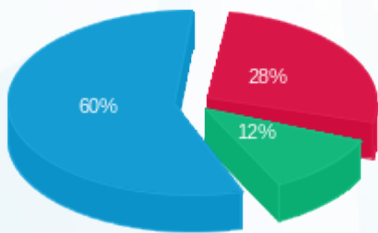

פסגה (91.01 ₪)
 גבע (37.56 ₪)
 שפל (195.56 ₪)

הסטוריית צריכה בקוט"ש

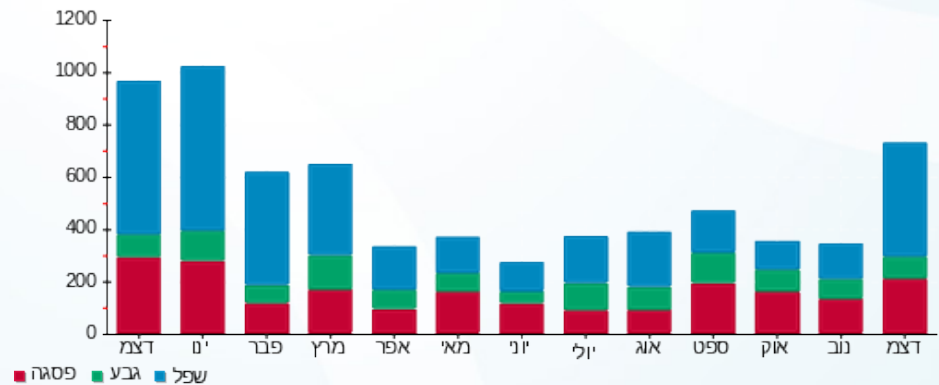

13/01/21 תאריך הפקה:
 31/12/20 תאריך קריאה נוכחית:
 01/12/20 תאריך קריאה קודמת:

שם דייר: סלפטר קרינה - 3402K
 שם אתר: קיבוץ להבות חביבה

לקוח/ה נכבד/ה, אנו מתכבדים להגיש את חישוב צריכת החשמל לתקופה 01/12/20 - 31/12/20:

סלפטר קרינה - 1 - 81025435 (0x0) - 3402K

| סוג תעריף | סוג צריכה | קריאה קודמת | קריאה נוכחית | סה"כ צריכה בקוט"ש | מחיר לקוט"ש בא"ג | סה"כ לתשלום |
|--------------------------|-----------|-------------|--------------|-------------------|------------------|-------------|
| פרטי חשבון עבור תאריכים: | | 01/12/20 | 31/12/20 | | | |
| 767 | | 87,663.70 | 89,111.05 | 1,447.35 | 44.84 | 648.99 ₪ |

סה"כ לדייר:

| שיא ביקוש | סה"כ |
|-----------|----------|
| 9.62 | 1,447.35 |
| | 648.99 ₪ |

| ת.ד | תשלום קבוע | תשלום עבור גודל חיבור בKVA (0x0) | סה"כ | מע"מ 17.00% | סה"כ לתשלום |
|-----------|------------|----------------------------------|----------|-------------|-------------|
| 320 | 19.97 ₪ | 0.00 ₪ | 668.96 ₪ | 113.72 ₪ | 782.68 ₪ |
| כולל מע"מ | | | | | |

התפלגות חיוב בש"ח לפי תעו"ז

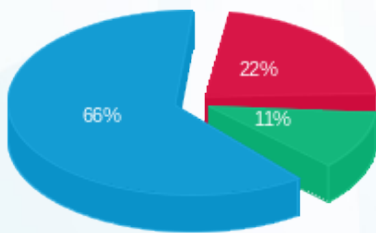

פסגה (145.16 ₪) 66%
 גבע (73.19 ₪) 22%
 שפל (430.65 ₪) 11%

הסטוריית צריכה בקוט"ש

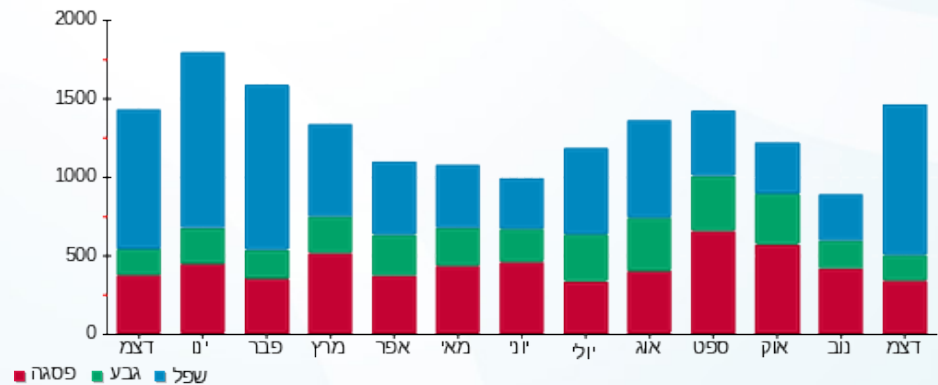

13/01/21 תאריך הפקה:
 31/12/20 תאריך קריאה נוכחית:
 01/12/20 תאריך קריאה קודמת:

שם דייר: סרוסי בני ודנה - 2812A
 שם אתר: קיבוץ להבות חביבה

לקוח/ה נכבד/ה, אנו מתכבדים להגיש את חישוב צריכת החשמל לתקופה 01/12/20 - 31/12/20:

סרוסי בני ודנה - 1 - 81025407(0x0) - 2812A

| סוג תעריף | סוג צריכה | קריאה קודמת | קריאה נוכחית | סה"כ צריכה בקוט"ש | מחיר לקוט"ש בא"ג | סה"כ לתשלום |
|--------------------------|-----------|-------------|--------------|-------------------|------------------|-------------|
| פרטי חשבון עבור תאריכים: | | 01/12/20 | 31/12/20 | | | |
| 767 | | 58,960.38 | 59,574.02 | 613.65 | 44.84 | 275.16 ₪ |

סה"כ לדייר:

| סה"כ | שיא ביקוש |
|----------|-----------|
| 613.65 | 7.22 |
| 275.16 ₪ | |

| | | |
|-----------|----------------------------------|----------|
| ת.ד 420 | תשלום קבוע | 19.97 ₪ |
| | תשלום עבור גודל חיבור בKVA (0x0) | 0.00 ₪ |
| | סה"כ | 295.13 ₪ |
| | מע"מ 17.00% | 50.17 ₪ |
| כולל מע"מ | סה"כ לתשלום | 345.30 ₪ |

התפלגות חיוב בש"ח לפי תעו"ז

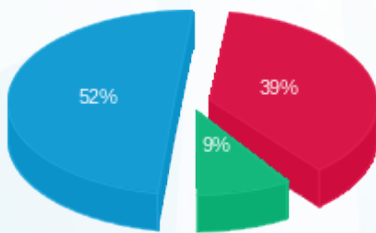

פסגה (106.51 ₪) ■
 גבע (24.86 ₪) ■
 שפל (143.79 ₪) ■

הסטוריית צריכה בקוט"ש

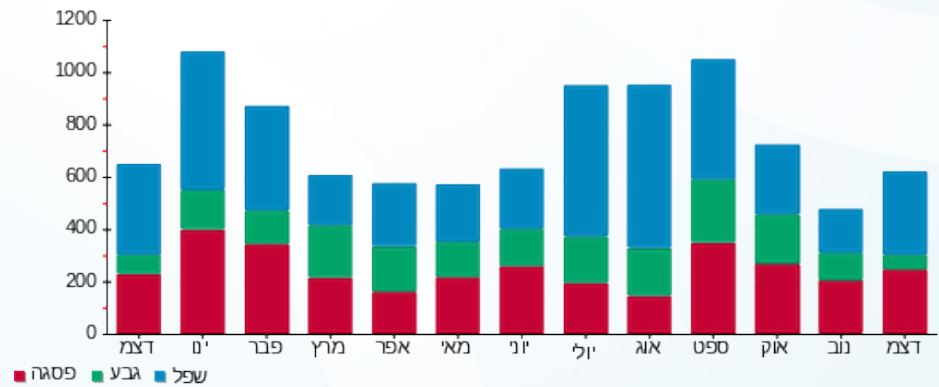

13/01/21 תאריך הפקה:
 31/12/20 תאריך קריאה נוכחית:
 01/12/20 תאריך קריאה קודמת:

שם דייר: עידן שי ורוני - 2081B
 שם אתר: קיבוץ להבות חביבה

לקוח/ה נכבד/ה, אנו מתכבדים להגיש את חישוב צריכת החשמל לתקופה 01/12/20 - 31/12/20:

עידן שי ורוני - 1 - 81025186 (0x0) - 2081B

| סוג תעריף | סוג צריכה | קריאה קודמת | קריאה נוכחית | סה"כ צריכה בקוט"ש | מחיר לקוט"ש בא"ג | סה"כ לתשלום |
|--------------------------|-----------|-------------|--------------|-------------------|------------------|-------------|
| פרטי חשבון עבור תאריכים: | | 01/12/20 | 31/12/20 | | | |
| 767 | | 17,284.93 | 17,973.00 | 688.07 | 44.84 | 308.53 ₪ |

סה"כ לדייר:

| סה"כ | שיא ביקוש |
|----------|-----------|
| 688.07 | 5.26 |
| 308.53 ₪ | |

| | | |
|----------|---------------------------------------------------------------------------------------------------|------------------|
| 19.97 ₪ | תשלום קבוע תשלום עבור גודל חיבור בKVA (0x0) סה"כ מע"מ 17.00% | |
| 0.00 ₪ | | |
| 328.50 ₪ | | |
| 55.85 ₪ | | |
| 384.35 ₪ | סה"כ לתשלום | כולל מע"מ |

התפלגות חיוב בש"ח לפי תעו"ז

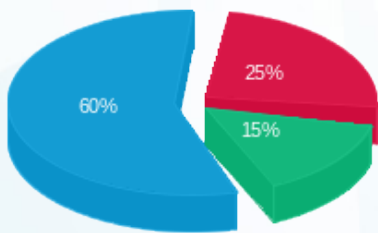

פסגה (₪ 77.36) ■
 גבע (₪ 46.42) ■
 שפל (₪ 184.75) ■

הסטוריית צריכה בקוט"ש

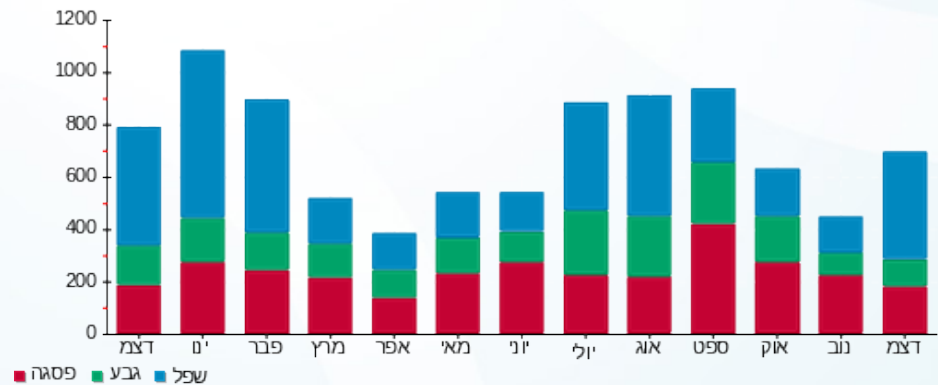

13/01/21 תאריך הפקה:
 31/12/20 תאריך קריאה נוכחית:
 01/12/20 תאריך קריאה קודמת:

שם דייר: עין דור דניאל ותמר - 3581B
 שם אתר: קיבוץ להבות חביבה

לקוח/ה נכבד/ה, אנו מתכבדים להגיש את חישוב צריכת החשמל לתקופה 01/12/20 - 31/12/20:

עין דור דניאל ותמר - 1 - 3581B - (0x0)81025699

| סוג תעריף | סוג צריכה | קריאה קודמת | קריאה נוכחית | סה"כ צריכה בקוט"ש | מחיר לקוט"ש בא"ג | סה"כ לתשלום |
|--------------------------|-----------|-------------|--------------|-------------------|------------------|-------------|
| פרטי חשבון עבור תאריכים: | | 01/12/20 | 31/12/20 | | | |
| 757 | | 27,225.66 | 28,607.68 | 1,382.03 | 44.84 | 619.70 ₪ |

סה"כ לדייר:

| סה"כ | שיא ביקוש |
|----------|-----------|
| 1,382.03 | 10.84 |
| 619.70 ₪ | |

| תשלום קבוע | תשלום עבור גודל חיבור ב-KVA (0x0) | סה"כ | מע"מ 17.00% | סה"כ לתשלום | כולל מע"מ |
|------------|-----------------------------------|----------|-------------|-------------|-----------|
| 18.78 ₪ | 0.00 ₪ | 638.48 ₪ | 108.54 ₪ | 747.02 ₪ | |

התפלגות חיוב בש"ח לפי תעו"ז

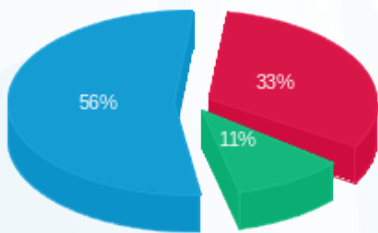

פסגה (204.93 ₪) - 56%
 גבע (65.91 ₪) - 11%
 שפל (348.85 ₪) - 33%

הסטוריית צריכה בקוט"ש

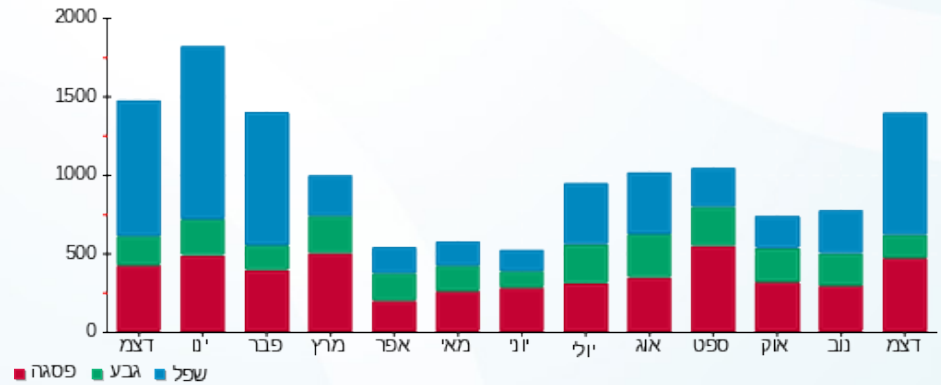



13/01/21 תאריך הפקה:
 31/12/20 תאריך קריאה נוכחית:
 01/12/20 תאריך קריאה קודמת:

שם דייר: עינת חן ואיילת - 2542A
 שם אתר: קיבוץ להבות חביבה

לקוח/ה נכבד/ה, אנו מתכבדים להגיש את חישוב צריכת החשמל לתקופה 01/12/20 - 31/12/20:

עינת חן ואיילת - 1 - 2542A - (0x0)70042393

| סוג תעריף | סוג צריכה | קריאה קודמת | קריאה נוכחית | סה"כ צריכה בקוט"ש | מחיר לקוט"ש בא"ג | סה"כ לתשלום |
|--------------------------|-----------|-------------|--------------|-------------------|------------------|-------------|
| פרטי חשבון עבור תאריכים: | | 01/12/20 | 31/12/20 | | | |
| 767 | | 869.79 | 1,098.25 | 228.46 | 44.84 | 102.44 ₪ |

סה"כ לדייר:

| שיא ביקוש | סה"כ |
|-----------|----------|
| | 228.46 |
| | 102.44 ₪ |

| | | |
|----------|---------------------------------------------------------------------------------------------------|------------------|
| 19.97 ₪ | תשלום קבוע תשלום עבור גודל חיבור בKVA (0x0) סה"כ מע"מ 17.00% | ת.ד 307 |
| 0.00 ₪ | | |
| 122.41 ₪ | | |
| 20.81 ₪ | | |
| 143.22 ₪ | סה"כ לתשלום | כולל מע"מ |

התפלגות חיוב בש"ח לפי תעו"ז

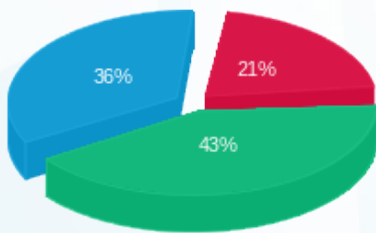

פסגה (₪ 21.56) ■
 גבע (₪ 44.45) ■
 שפל (₪ 36.42) ■

הסטוריית צריכה בקוט"ש

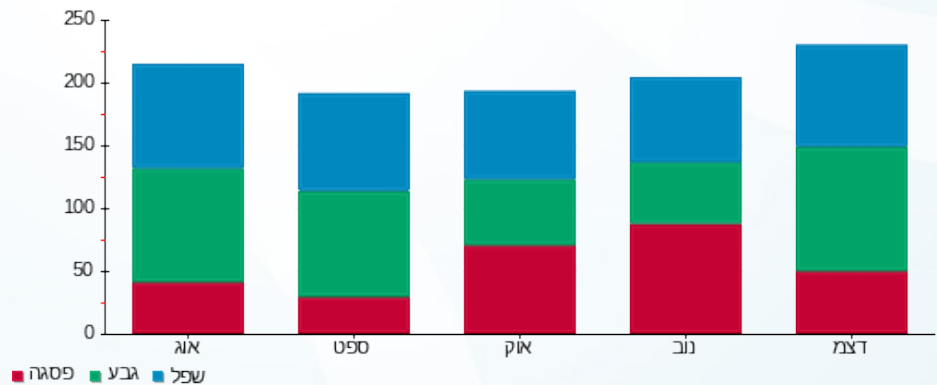

13/01/21 תאריך הפקה:
 31/12/20 תאריך קריאה נוכחי:
 01/12/20 תאריך קריאה קודמת:

שם דייר: עסק - בית ספר מעון אתגר
 שם אתר: קיבוץ להבות חביבה

לקוח/ה נכבד/ה, אנו מתכבדים להגיש את חישוב צריכת החשמל לתקופה 01/12/20 - 31/12/20:

עסק - בית ספר מעון אתגר - 3 - 81039445(0x0)

| סוג תעריף | סוג צריכה | קריאה קודמת | קריאה נוכחית | סה"כ צריכה בקוט"ש | מחיר לקוט"ש בא"ג | סה"כ לתשלום |
|--------------------------|-----------|-------------|--------------|-------------------|------------------|-------------|
| פרטי חשבון עבור תאריכים: | | 01/12/20 | 31/12/20 | | | |
| 517 | | 418,520.55 | 422,497.53 | 3,976.97 | 46.90 | 1,865.20 ₪ |

סה"כ לדייר:

| שיא ביקוש | סה"כ |
|-----------|------------|
| | 3,976.97 |
| | 1,865.20 ₪ |

| תשלום קבוע | תשלום עבור גודל חיבור בKVA (0x0) | סה"כ | מע"מ 17.00% | סה"כ לתשלום | כולל מע"מ |
|------------|----------------------------------|------------|-------------|-------------|-----------|
| 19.97 ₪ | 0.00 ₪ | 1,885.17 ₪ | 320.48 ₪ | 2,205.65 ₪ | |

התפלגות חיוב בש"ח לפי תעו"ז

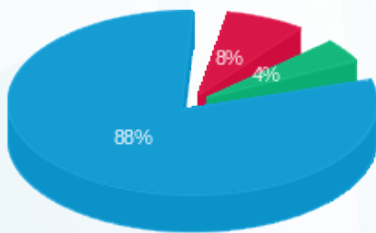

פסגה (142.15 ₪)
 גבע (83.44 ₪)
 שפל (1,639.61 ₪)

הסטוריית צריכה בקוט"ש

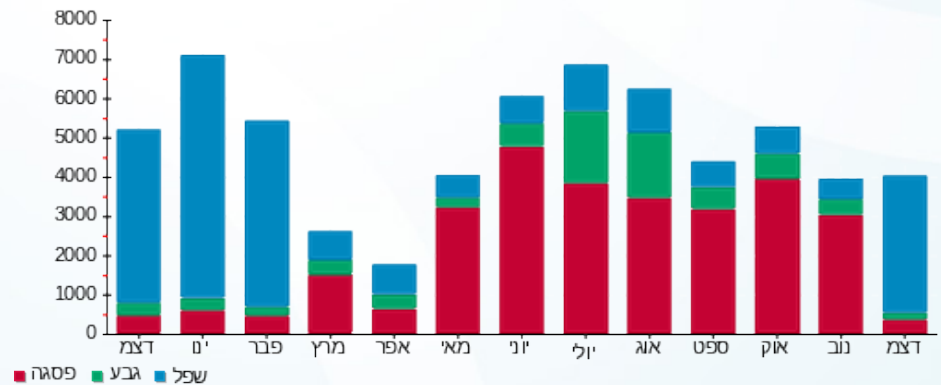

13/01/21 תאריך הפקה:
 31/12/20 תאריך קריאה נוכחית:
 01/12/20 תאריך קריאה קודמת:

שם דייר: עסק - גד נצרת ברלה מועדון
 שם אתר: קיבוץ להבות חביבה

לקוח/ה נכבד/ה, אנו מתכבדים להגיש את חישוב צריכת החשמל לתקופה 01/12/20 - 31/12/20:

עסק - גד נצרת ברלה מועדון - 5 - 81039445(0x0)

| סוג תעריף | סוג צריכה | קריאה קודמת | קריאה נוכחית | סה"כ צריכה בקוט"ש | מחיר לקוט"ש בא"ג | סה"כ לתשלום |
|--------------------------|-----------|-------------|--------------|-------------------|------------------|-------------|
| פרטי חשבון עבור תאריכים: | | | | | | |
| 777 | פסגה | 01/12/20 | 31/12/20 | 206.39 | 93.10 | 192.15 ₪ |
| 778 | גבע | 17,521.99 | 17,564.38 | 42.39 | 56.22 | 23.83 ₪ |
| 779 | שפל | 31,914.37 | 32,197.18 | 282.81 | 34.70 | 98.14 ₪ |

סה"כ לדייר:

| פסגה | גבע | שפל | סה"כ | שיא ביקוש |
|----------|---------|---------|----------|-----------|
| 206.39 | 42.39 | 282.81 | 531.60 | |
| 192.15 ₪ | 23.83 ₪ | 98.14 ₪ | 314.12 ₪ | |

סה"כ צריכה
 סה"כ לתשלום

| | | |
|----------|-----------------------------------------|------------------|
| 200.95 ₪ | תשלום קבוע | |
| 0.00 ₪ | תשלום עבור גודל חיבור בKVA (0x0) | |
| 515.07 ₪ | סה"כ | |
| 87.56 ₪ | מע"מ 17.00% | |
| 602.63 ₪ | סה"כ לתשלום | כולל מע"מ |

התפלגות חיוב בש"ח לפי תעו"ז

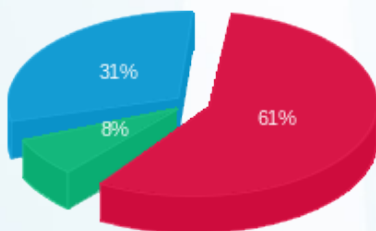

פסגה (192.15 ₪) 61%
 גבע (23.83 ₪) 8%
 שפל (98.14 ₪) 31%

הסטוריית צריכה בקוט"ש

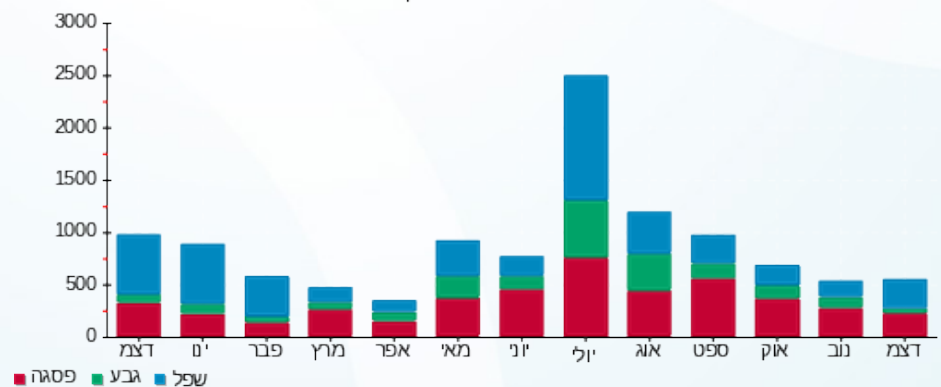



13/01/21 תאריך הפקה:
 31/12/20 תאריך קריאה נוכחית:
 01/12/20 תאריך קריאה קודמת:

שם דייר: עסק - גד נצרת ברלה מקררים
 שם אתר: קיבוץ להבות חביבה

לקוח/ה נכבד/ה, אנו מתכבדים להגיש את חישוב צריכת החשמל לתקופה 01/12/20 - 31/12/20:

עסק - גד נצרת ברלה מקררים - 1 - 81039445(0x0)

| סוג תעריף | סוג צריכה | קריאה קודמת | קריאה נוכחית | סה"כ צריכה בקוט"ש | מחיר לקוט"ש בא"ג | סה"כ לתשלום |
|-----------|-----------|-------------|--------------|-------------------|------------------|-------------|
| | | 01/12/20 | 31/12/20 | | | |
| 777 | פסגה | 298,407.13 | 298,765.09 | 357.96 | 93.10 | 333.26 ₪ |
| 778 | גבע | 222,538.92 | 222,708.06 | 169.13 | 56.22 | 95.09 ₪ |
| 779 | שפל | 510,996.87 | 512,281.37 | 1,284.50 | 34.70 | 445.72 ₪ |

סה"כ לדייר:

| פסגה | גבע | שפל | סה"כ | שיא ביקוש |
|----------|---------|----------|----------|-----------|
| 357.96 | 169.13 | 1,284.50 | 1,811.60 | |
| 333.26 ₪ | 95.09 ₪ | 445.72 ₪ | 874.07 ₪ | |

סה"כ צריכה
 סה"כ לתשלום

| | | |
|------------|----------------------------------|-----------|
| 200.95 ₪ | תשלום קבוע | |
| 0.00 ₪ | תשלום עבור גודל חיבור בKVA (0x0) | |
| 1,075.02 ₪ | סה"כ | |
| 182.75 ₪ | מע"מ 17.00% | |
| 1,257.78 ₪ | סה"כ לתשלום | כולל מע"מ |

התפלגות חיוב בש"ח לפי תעו"ז

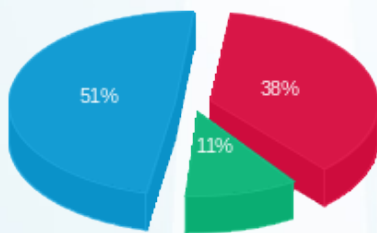

פסגה (333.26 ₪)
 גבע (95.09 ₪)
 שפל (445.72 ₪)

הסטוריית צריכה בקוט"ש

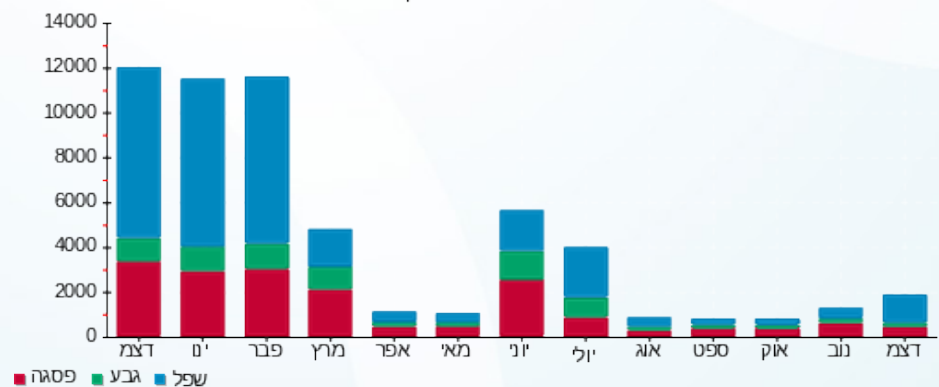

13/01/21 תאריך הפקה:
 31/12/20 תאריך קריאה נוכחית:
 01/12/20 תאריך קריאה קודמת:

שם דייר: עסק - דים סאם
 שם אתר: קיבוץ להבות חביבה

לקוח/ה נכבד/ה, אנו מתכבדים להגיש את חישוב צריכת החשמל לתקופה 01/12/20 - 31/12/20:

עסק - דים סאם - 2 - 81039445(0x0)

| סוג תעריף | סוג צריכה | קריאה קודמת | קריאה נוכחית | סה"כ צריכה בקוט"ש | מחיר לקוט"ש בא"ג | סה"כ לתשלום |
|--------------------------|-----------|--------------|--------------|-------------------|------------------|-------------|
| פרטי חשבון עבור תאריכים: | | 01/12/20 | 31/12/20 | | | |
| 517 | | 7,557,006.29 | 7,572,599.36 | 15,593.08 | 46.90 | 7,313.15 ₪ |

סה"כ לדיר:

| שיא ביקוש | סה"כ |
|-----------|------------|
| | 15,593.08 |
| | 7,313.15 ₪ |

| | | |
|------------|-----------------------------------------|------------------|
| 19.97 ₪ | תשלום קבוע | |
| 0.00 ₪ | תשלום עבור גודל חיבור בKVA (0x0) | |
| 7,333.12 ₪ | סה"כ | |
| 1,246.63 ₪ | מע"מ 17.00% | |
| 8,579.75 ₪ | סה"כ לתשלום | כולל מע"מ |

התפלגות חיוב בש"ח לפי תעו"ז

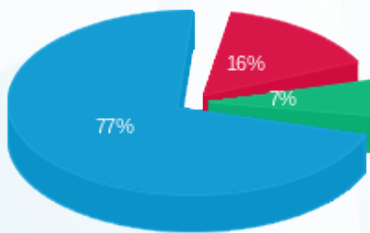

פסגה (₪ 1,163.74) ■
 גבע (₪ 516.72) ■
 שפל (₪ 5,632.69) ■

הסטוריית צריכה בקוט"ש

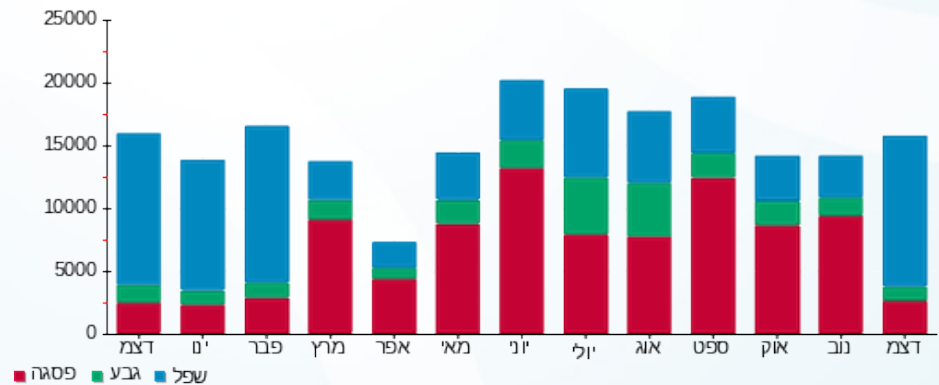

13/01/21 תאריך הפקה:
 31/12/20 תאריך קריאה נוכחי:
 01/12/20 תאריך קריאה קודמת:

שם דייר: עסק - דים סאם מטבח מרכזי כשר בע"מ
שם אתר: קיבוץ להבות חביבה

לקוח/ה נכבד/ה, אנו מתכבדים להגיש את חישוב צריכת החשמל לתקופה 01/12/20 - 31/12/20:

עסק - דים סאם מטבח מרכזי כשר בע"מ - 8 - 81039445(0x0)

| סוג תעריף | סוג צריכה | קריאה קודמת | קריאה נוכחית | סה"כ צריכה בקוט"ש | מחיר לקוט"ש בא"ג | סה"כ לתשלום |
|--------------------------|-----------|-------------|--------------|-------------------|------------------|-------------|
| פרטי חשבון עבור תאריכים: | | 01/12/20 | 31/12/20 | | | |
| 517 | | 24,958.66 | 25,212.26 | 253.59 | 46.90 | 118.93 ₪ |

סה"כ לדייר:

| שיא ביקוש | סה"כ |
|-----------|----------|
| | 253.59 |
| | 118.93 ₪ |

| תשלום קבוע | תשלום עבור גודל חיבור בKVA (0x0) | סה"כ | מע"מ 17.00% | סה"כ לתשלום | כולל מע"מ |
|------------|----------------------------------|----------|-------------|-------------|-----------|
| 19.97 ₪ | 0.00 ₪ | 138.90 ₪ | 23.61 ₪ | 162.52 ₪ | |

התפלגות חיוב בש"ח לפי תעו"ז

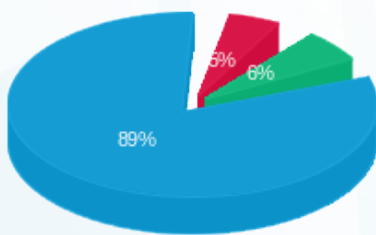

פסגה (5.97 ₪) ■
 גבע (7.20 ₪) ■
 שפל (105.76 ₪) ■

הסטוריית צריכה בקוט"ש

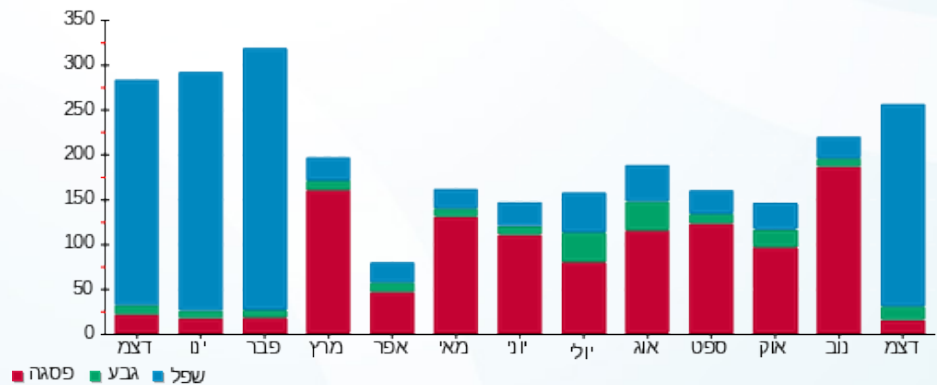

13/01/21 תאריך הפקה:
 31/12/20 תאריך קריאה נוכחית:
 01/12/20 תאריך קריאה קודמת:

שם דייר: עסק - מבנה משרדי
 שם אתר: קיבוץ להבות חביבה

לקוח/ה נכבד/ה, אנו מתכבדים להגיש את חישוב צריכת החשמל לתקופה 01/12/20 - 31/12/20:

עסק - מבנה משרדי - 4 - 81039445(0x0)

| סוג תעריף | סוג צריכה | קריאה קודמת | קריאה נוכחית | סה"כ צריכה בקוט"ש | מחיר לקוט"ש בא"ג | סה"כ לתשלום |
|--------------------------|-----------|-------------|--------------|-------------------|------------------|-------------|
| פרטי חשבון עבור תאריכים: | | 01/12/20 | 31/12/20 | | | |
| 517 | | 567,777.42 | 577,660.88 | 9,883.46 | 46.90 | 4,635.34 ₪ |

סה"כ לדייר:

| שיא ביקוש | סה"כ |
|-----------|------------|
| | 9,883.46 |
| | 4,635.34 ₪ |

| תשלום קבוע | תשלום עבור גודל חיבור בKVA (0x0) | סה"כ | מע"מ 17.00% | סה"כ לתשלום | כולל מע"מ |
|------------|----------------------------------|------------|-------------|-------------|-----------|
| 19.97 ₪ | 0.00 ₪ | 4,655.31 ₪ | 791.40 ₪ | 5,446.72 ₪ | |

התפלגות חיוב בש"ח לפי תעו"ז

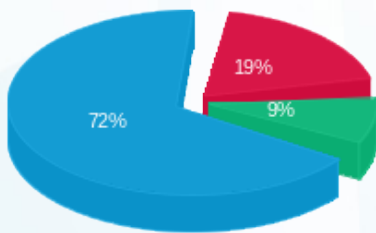

פסגה (898.68 ₪)
 גבע (416.75 ₪)
 שפל (3,319.91 ₪)

הסטוריית צריכה בקוט"ש

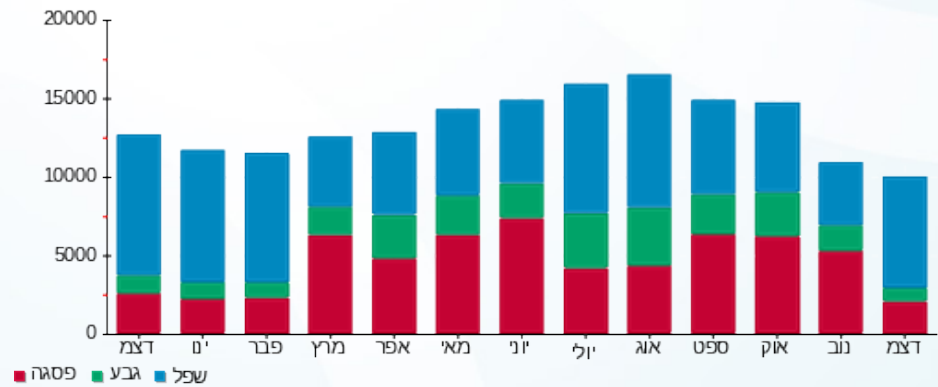



13/01/21

תאריך הפקדה:

שם דייר: עסק - מעון אתגר - K

31/12/20

תאריך קריאה נוכחית:

שם אתר: קיבוץ להבות חביבה

01/12/20

תאריך קריאה קודמת:

לקוח/ה נכבד/ה, אנו מתכבדים להגיש את חישוב צריכת החשמל לתקופה 01/12/20 - 31/12/20:

עסק - מעון אתגר - 1 - 81026068(0x0)

| סוג תעריף | סוג צריכה | קריאה קודמת | קריאה נוכחית | סה"כ צריכה בקוט"ש | מחיר לקוט"ש בא"ג | סה"כ לתשלום |
|--------------------------|-----------|--------------|--------------|-------------------|------------------|-------------|
| פרטי חשבון עבור תאריכים: | | 01/12/20 | 31/12/20 | | | |
| 517 | | 1,593,664.18 | 1,616,075.78 | 22,411.60 | 46.90 | 10,511.04 ₪ |

סה"כ לדייר:

| סה"כ | שיא ביקוש |
|-------------|-----------|
| 22,411.60 | 73.41 |
| 10,511.04 ₪ | |

| | | |
|-------------|----------------------------------|-----------|
| 19.97 ₪ | תשלום קבוע | |
| 0.00 ₪ | תשלום עבור גודל חיבור בKVA (0x0) | |
| 10,531.01 ₪ | סה"כ | |
| 1,790.27 ₪ | מע"מ 17.00% | |
| 12,321.28 ₪ | סה"כ לתשלום | כולל מע"מ |

התפלגות חיוב בש"ח לפי תעו"ז

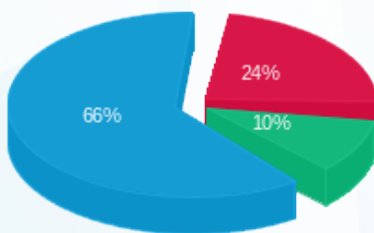

פסגה (2,480.15 ₪) ■
 גבע (1,089.53 ₪) ■
 שפל (6,941.36 ₪) ■

הסטוריית צריכה בקוט"ש

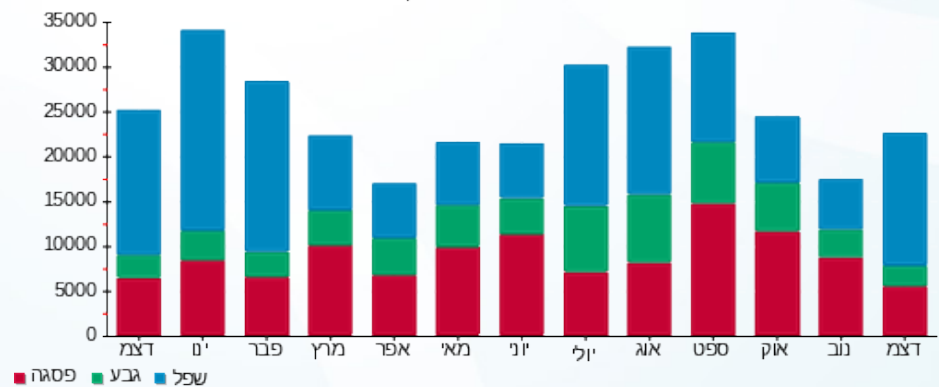



13/01/21

תאריך הפקדה:

שם דייר: פאר גלית - 3471K

31/12/20

תאריך קריאה נוכחית:

שם אתר: קיבוץ להבות חביבה

01/12/20

תאריך קריאה קודמת:

לקוח/ה נכבד/ה, אנו מתכבדים להגיש את חישוב צריכת החשמל לתקופה 01/12/20 - 31/12/20:

פאר גלית - 1 - 3471K - (0x0)81024701

| סוג תעריף | סוג צריכה | קריאה קודמת | קריאה נוכחית | סה"כ צריכה בקוט"ש | מחיר לקוט"ש בא"ג | סה"כ לתשלום |
|--------------------------|-----------|-------------|--------------|-------------------|------------------|-------------|
| פרטי חשבון עבור תאריכים: | | 01/12/20 | 31/12/20 | | | |
| 767 | | 49,797.77 | 50,186.70 | 388.93 | 44.84 | 174.40 ₪ |

סה"כ לדייר:

| סה"כ | שיא ביקוש |
|----------|-----------|
| 388.93 | 4.90 |
| 174.40 ₪ | |

| | | |
|----------|---------------------------------------------------------------------------------------------------|------------------|
| 19.97 ₪ | תשלום קבוע תשלום עבור גודל חיבור בKVA (0x0) סה"כ מע"מ 17.00% | 266 ת.ד |
| 0.00 ₪ | | |
| 194.37 ₪ | | |
| 33.04 ₪ | | |
| 227.41 ₪ | סה"כ לתשלום | כולל מע"מ |

התפלגות חיוב בש"ח לפי תעו"ז

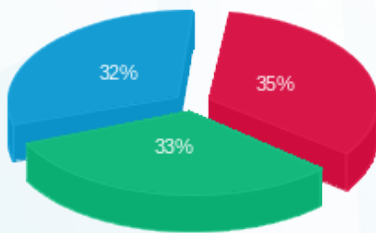

פסגה (60.33 ₪) ■
 גבע (58.00 ₪) ■
 שפל (56.07 ₪) ■

הסטוריית צריכה בקוט"ש

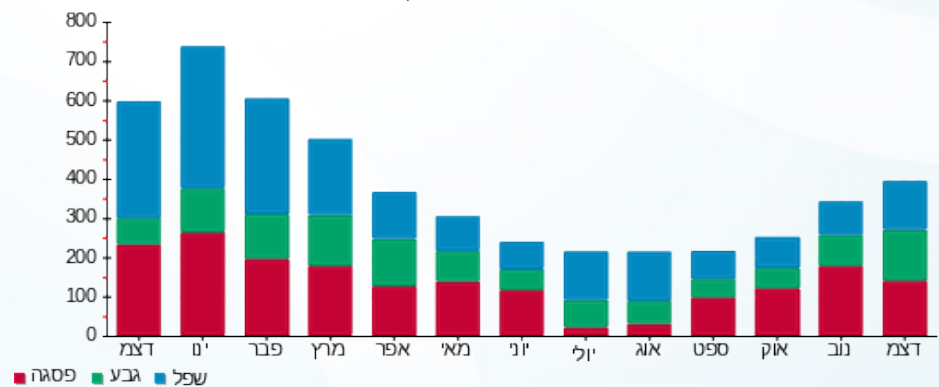

13/01/21 תאריך הפקה:
 31/12/20 תאריך קריאה נוכחית:
 01/12/20 תאריך קריאה קודמת:

שם דייר: פיינסוד שמוליק עפרה - 3021K
 שם אתר: קיבוץ להבות חביבה

לקוח/ה נכבד/ה, אנו מתכבדים להגיש את חישוב צריכת החשמל לתקופה 01/12/20 - 31/12/20:

פיינסוד שמוליק עפרה - 1 - 81025256 (0x0) - 3021K

| סוג תעריף | סוג צריכה | קריאה קודמת | קריאה נוכחית | סה"כ צריכה בקוט"ש | מחיר לקוט"ש בא"ג | סה"כ לתשלום |
|--------------------------|-----------|-------------|--------------|-------------------|------------------|-------------|
| פרטי חשבון עבור תאריכים: | | 01/12/20 | 31/12/20 | | | |
| 767 | | 81,380.04 | 82,595.08 | 1,215.03 | 44.84 | 544.82 ₪ |

סה"כ לדייר:

| שיא ביקוש | סה"כ |
|-----------|----------|
| 8.31 | 1,215.03 |
| | 544.82 ₪ |

| ת.ד | תשלום קבוע | תשלום עבור גודל חיבור בKVA (0x0) | סה"כ | מע"מ 17.00% | סה"כ לתשלום |
|-----------|------------|----------------------------------|----------|-------------|-------------|
| 353 | 19.97 ₪ | 0.00 ₪ | 564.79 ₪ | 96.01 ₪ | 660.80 ₪ |
| כולל מע"מ | | | | | |

התפלגות חיוב בש"ח לפי תעו"ז

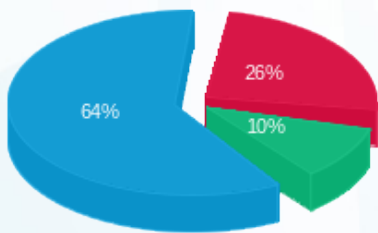

פסגה (139.06 ₪) ■
 גבע (56.09 ₪) ■
 שפל (349.67 ₪) ■

הסטוריית צריכה בקוט"ש

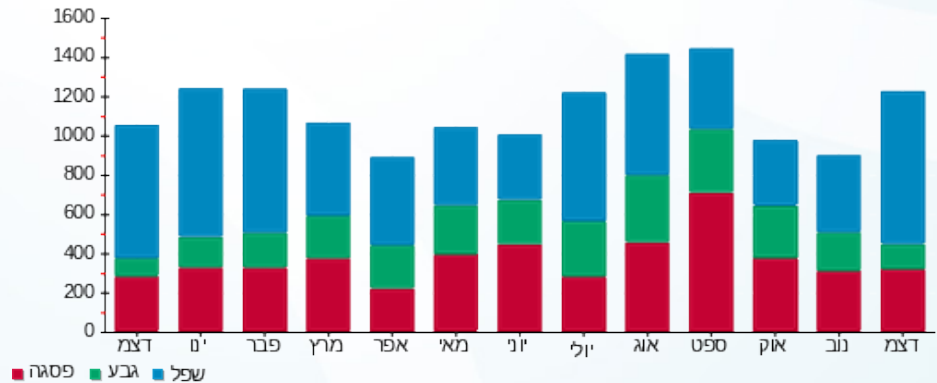

13/01/21 תאריך הפקה:
 31/12/20 תאריך קריאה נוכחית:
 01/12/20 תאריך קריאה קודמת:

שם דייר: פייציץ טליה - 2692B
 שם אתר: קיבוץ להבות חביבה

לקוח/ה נכבד/ה, אנו מתכבדים להגיש את חישוב צריכת החשמל לתקופה 01/12/20 - 31/12/20:

פייציץ טליה - 1 - (0x0)81026045 - 2692B

| סוג תעריף | סוג צריכה | קריאה קודמת | קריאה נוכחית | סה"כ צריכה בקוט"ש | מחיר לקוט"ש בא"ג | סה"כ לתשלום |
|--------------------------|-----------|-------------|--------------|-------------------|------------------|-------------|
| פרטי חשבון עבור תאריכים: | | 01/12/20 | 31/12/20 | | | |
| 767 | | 118,583.12 | 119,891.38 | 1,308.26 | 44.84 | 586.62 ₪ |

סה"כ לדייר:

| סה"כ | שיא ביקוש |
|----------|-----------|
| 1,308.26 | 13.65 |
| 586.62 ₪ | |

| ת.ד 32 | תשלום קבוע | סה"כ לתשלום |
|-----------|----------------------------------|-------------|
| | 19.97 ₪ | |
| | 0.00 ₪ | |
| | 606.59 ₪ | |
| | 103.12 ₪ | |
| | 709.71 ₪ | |
| | תשלום עבור גודל חיבור בKVA (0x0) | |
| | סה"כ | |
| | מע"מ 17.00% | |
| כולל מע"מ | | |

התפלגות חיוב בש"ח לפי תעו"ז

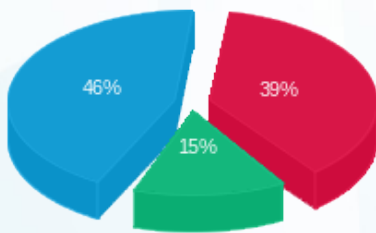

פסגה (229.99 ₪) ■
 גבע (86.11 ₪) ■
 שפל (270.52 ₪) ■

הסטוריית צריכה בקוט"ש

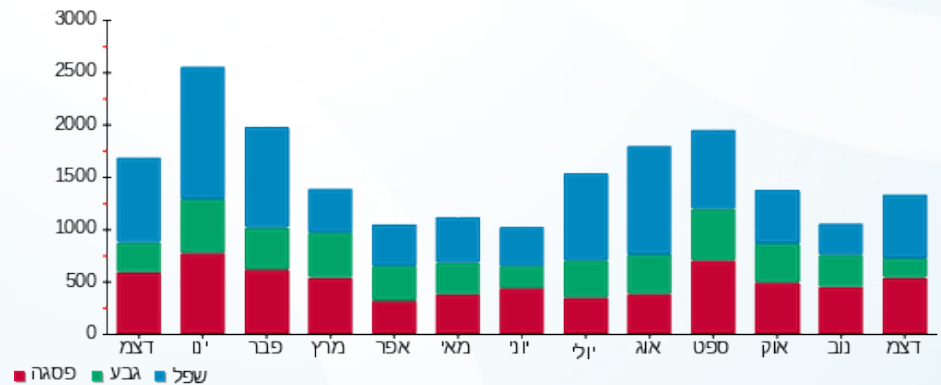



13/01/21

תאריך הפקה:

שם דייר: פייר חיה - 5032K
שם אתר: קיבוץ להבות חביבה

31/12/20

תאריך קריאה נוכחית:

01/12/20

תאריך קריאה קודמת:

לקוח/ה נכבד/ה, אנו מתכבדים להגיש את חישוב צריכת החשמל לתקופה 01/12/20 - 31/12/20:

פייר חיה - 1 - 5032K - (0x0)81025389

| סוג תעריף | סוג צריכה | קריאה קודמת | קריאה נוכחית | סה"כ צריכה בקוט"ש | מחיר לקוט"ש בא"ג | סה"כ לתשלום |
|--------------------------|-----------|-------------|--------------|-------------------|------------------|-------------|
| פרטי חשבון עבור תאריכים: | | 01/12/20 | 31/12/20 | | | |
| 767 | | 101,201.24 | 102,361.49 | 1,160.25 | 44.84 | 520.25 ₪ |

סה"כ לדייר:

| שיא ביקוש | סה"כ |
|-----------|----------|
| 12.46 | 1,160.25 |
| | 520.25 ₪ |

| | | |
|----------|---------------------------------------------------------------------------------------------------|------------------|
| 19.97 ₪ | תשלום קבוע תשלום עבור גודל חיבור בKVA (0x0) סה"כ מע"מ 17.00% | ת.ד 397 |
| 0.00 ₪ | | |
| 540.22 ₪ | | |
| 91.84 ₪ | | |
| 632.06 ₪ | סה"כ לתשלום | כולל מע"מ |

התפלגות חיוב בש"ח לפי תעו"ז

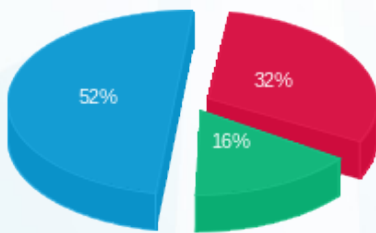

פסגה (165.85 ₪) ■
גבע (83.38 ₪) ■
שפל (271.03 ₪) ■

הסטוריית צריכה בקוט"ש

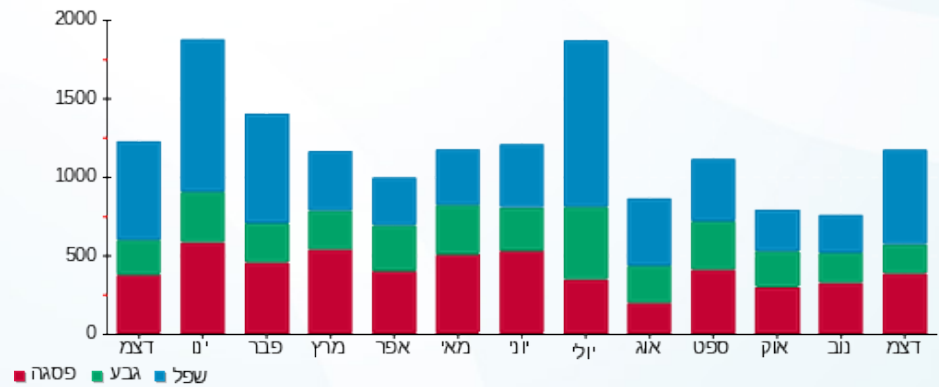

13/01/21 תאריך הפקה:
 31/12/20 תאריך קריאה נוכחית:
 01/12/20 תאריך קריאה קודמת:

שם דייר: פירסט אירי ואסתר - 5022K
 שם אתר: קיבוץ להבות חביבה

לקוח/ה נכבד/ה, אנו מתכבדים להגיש את חישוב צריכת החשמל לתקופה 01/12/20 - 31/12/20:

פירסט אירי ואסתר - 1 - 81026480(0x0) - 5022K

| סוג תעריף | סוג צריכה | קריאה קודמת | קריאה נוכחית | סה"כ צריכה בקוט"ש | מחיר לקוט"ש בא"ג | סה"כ לתשלום |
|--------------------------|-----------|-------------|--------------|-------------------|------------------|-------------|
| פרטי חשבון עבור תאריכים: | | 01/12/20 | 31/12/20 | | | |
| 767 | | 100,309.14 | 102,314.18 | 2,005.05 | 44.84 | 899.06 ₪ |

סה"כ לדייר:

| שיא ביקוש | סה"כ |
|-----------|----------|
| 9.01 | 2,005.05 |
| | 899.06 ₪ |

| | | |
|------------|-----------------------------------------|------------------|
| 19.97 ₪ | תשלום קבוע | ת.ד 413 |
| 0.00 ₪ | | |
| 919.03 ₪ | | |
| 156.24 ₪ | | |
| 1,075.27 ₪ | תשלום עבור גודל חיבור בKVA (0x0) | |
| | סה"כ | |
| | מע"מ 17.00% | |
| | סה"כ לתשלום | כולל מע"מ |

התפלגות חיוב בש"ח לפי תעו"ז

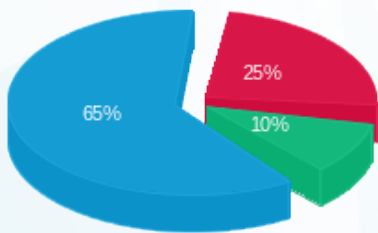

פסגה (221.58 ₪) - 25%
 גבע (90.53 ₪) - 10%
 שפל (586.96 ₪) - 65%

הסטוריית צריכה בקוט"ש

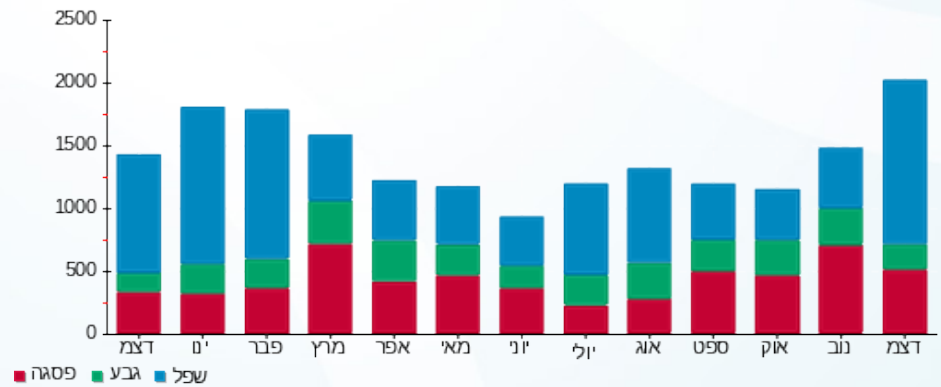



13/01/21

תאריך הפקה:

שם דייר: פירסט איתן ואלה - 2722A

31/12/20

תאריך קריאה נוכחית:

שם אתר: קיבוץ להבות חביבה

01/12/20

תאריך קריאה קודמת:

לקוח/ה נכבד/ה, אנו מתכבדים להגיש את חישוב צריכת החשמל לתקופה 01/12/20 - 31/12/20:

ריק - פירסט איתן ואלה - 1 - 2722A - (0x0)81025712

| סוג תעריף | סוג צריכה | קריאה קודמת | קריאה נוכחית | סה"כ צריכה בקוט"ש | מחיר לקוט"ש בא"ג | סה"כ לתשלום |
|--------------------------|-----------|-------------|--------------|-------------------|------------------|-------------|
| פרטי חשבון עבור תאריכים: | | 01/12/20 | 31/12/20 | | | |
| 767 | | 17,311.27 | 18,199.27 | 888.00 | 44.84 | 398.18 ₪ |

סה"כ לדייר:

| סה"כ | שיא ביקוש |
|----------|-----------|
| 888.00 | 9.83 |
| 398.18 ₪ | |

| | | |
|----------|---------------------------------------------------------------------------------------------------|------------------|
| 19.97 ₪ | תשלום קבוע תשלום עבור גודל חיבור בKVA (0x0) סה"כ מע"מ 17.00% | |
| 0.00 ₪ | | |
| 418.15 ₪ | | |
| 71.09 ₪ | | |
| 489.23 ₪ | סה"כ לתשלום | כולל מע"מ |

התפלגות חיוב בש"ח לפי תעו"ז

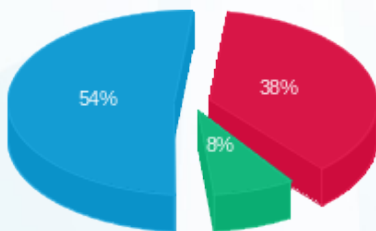

- פסגה (153.01 ₪)
- גבע (31.04 ₪)
- שפל (214.12 ₪)

הסטוריית צריכה בקוט"ש

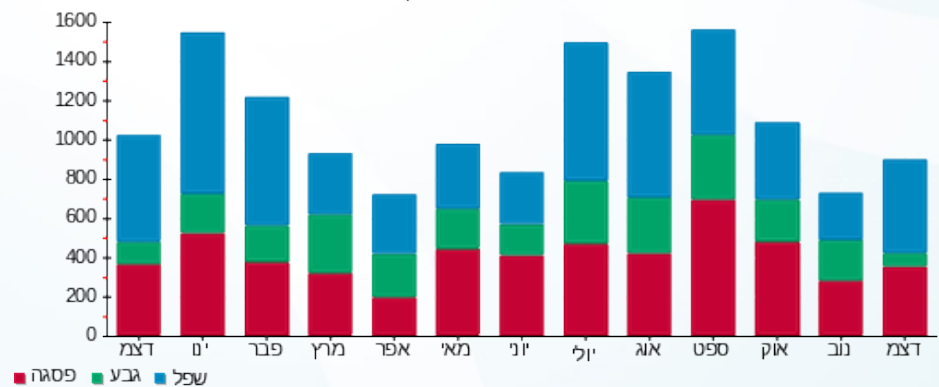

13/01/21 תאריך הפקה:
 31/12/20 תאריך קריאה נוכחית:
 01/12/20 תאריך קריאה קודמת:

שם דייר: פירסט גל (גובר עמיר וענבר) - 2832B
 שם אתר: קיבוץ להבות חביבה

לקוח/ה נכבד/ה, אנו מתכבדים להגיש את חישוב צריכת החשמל לתקופה 01/12/20 - 31/12/20:

פירסט גל (גובר עמיר וענבר) - 1 - 81026358 (0x0) - 2832B

| סוג תעריף | סוג צריכה | קריאה קודמת | קריאה נוכחית | סה"כ צריכה בקוט"ש | מחיר לקוט"ש בא"ג | סה"כ לתשלום |
|--------------------------|-----------|-------------|--------------|-------------------|------------------|-------------|
| פרטי חשבון עבור תאריכים: | | 01/12/20 | 31/12/20 | | | |
| 767 | | 73,915.27 | 75,290.09 | 1,374.82 | 44.84 | 616.47 ₪ |

סה"כ לדייר:

| שיא ביקוש | סה"כ |
|-----------|----------|
| 10.32 | 1,374.82 |
| | 616.47 ₪ |

| ת.ד | תשלום קבוע | תשלום עבור גודל חיבור בKVA (0x0) | סה"כ | מע"מ 17.00% | סה"כ לתשלום |
|-----------|------------|----------------------------------|----------|-------------|-------------|
| 46 | 19.97 ₪ | 0.00 ₪ | 636.44 ₪ | 108.19 ₪ | 744.63 ₪ |
| כולל מע"מ | | | | | |

התפלגות חיוב בש"ח לפי תעו"ז

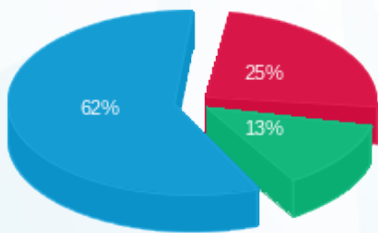

פסגה (154.22 ₪) - 25%
 גבע (80.60 ₪) - 13%
 שפל (381.65 ₪) - 62%

הסטוריית צריכה בקוט"ש

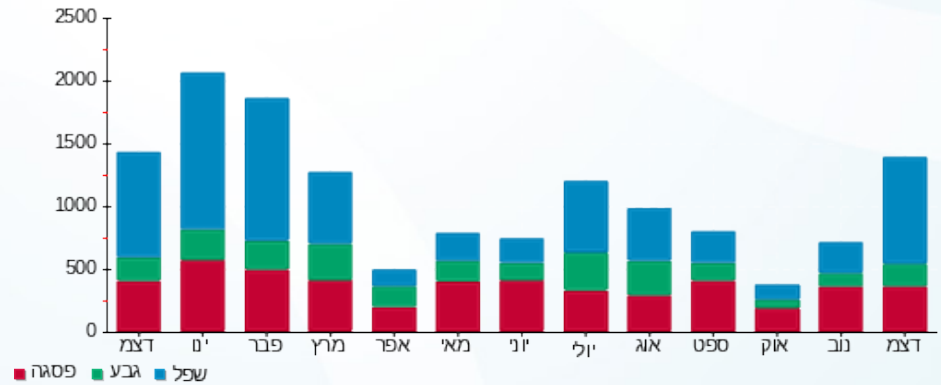

13/01/21 תאריך הפקה:
 31/12/20 תאריך קריאה נוכחית:
 01/12/20 תאריך קריאה קודמת:

שם דייר: פירסט חן (אולמן בן ועינת) - 3412K
 שם אתר: קיבוץ להבות חביבה

לקוח/ה נכבד/ה, אנו מתכבדים להגיש את חישוב צריכת החשמל לתקופה 01/12/20 - 31/12/20:

פירסט חן (אולמן בן ועינת) - 1 - 81025392(0x0) - 3412K

| סוג תעריף | סוג צריכה | קריאה קודמת | קריאה נוכחית | סה"כ צריכה בקוט"ש | מחיר לקוט"ש בא"ג | סה"כ לתשלום |
|--------------------------|-----------|-------------|--------------|-------------------|------------------|-------------|
| פרטי חשבון עבור תאריכים: | | 01/12/20 | 31/12/20 | | | |
| 767 | | 64,730.80 | 65,683.96 | 953.16 | 44.84 | 427.40 ₪ |

סה"כ לדייר:

| סה"כ | שיא ביקוש |
|----------|-----------|
| 953.16 | 7.58 |
| 427.40 ₪ | |

| ת.ד 18 | תשלום קבוע | תשלום עבור גודל חיבור בKVA (0x0) | סה"כ | מע"מ 17.00% | סה"כ לתשלום | כולל מע"מ |
|--------|------------|----------------------------------|----------|-------------|-------------|-----------|
| | 19.97 ₪ | 0.00 ₪ | 447.37 ₪ | 76.05 ₪ | 523.42 ₪ | |

התפלגות חיוב בש"ח לפי תעו"ז

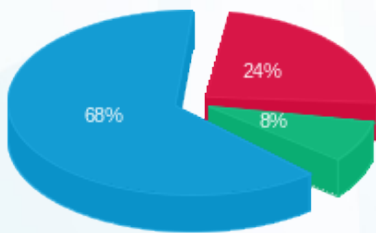

פסגה (103.42 ₪) - 24%
 גבע (34.22 ₪) - 8%
 שפל (289.75 ₪) - 68%

הסטוריית צריכה בקוט"ש

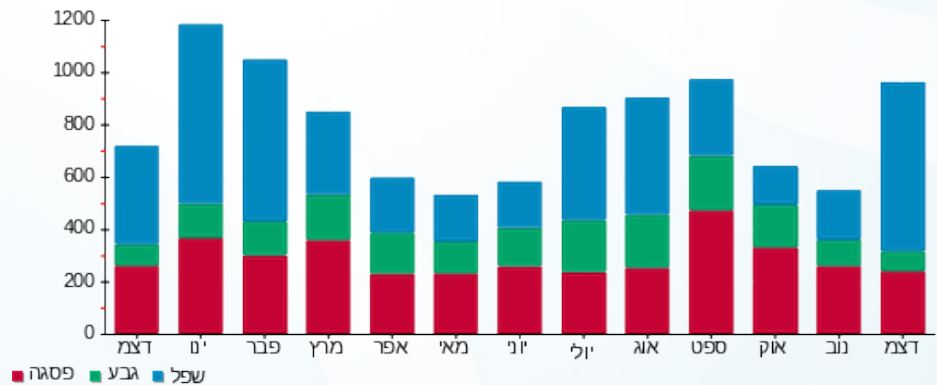

13/01/21 תאריך הפקה:
 31/12/20 תאריך קריאה נוכחית:
 01/12/20 תאריך קריאה קודמת:

שם דייר: פירסט חן (מיטל שירי) - 3031K
 שם אתר: קיבוץ להבות חביבה

לקוח/ה נכבד/ה, אנו מתכבדים להגיש את חישוב צריכת החשמל לתקופה 01/12/20 - 31/12/20:

פירסט חן (מיטל שירי) - 1 - 3031K - (0x0)81025207

| סוג תעריף | סוג צריכה | קריאה קודמת | קריאה נוכחית | סה"כ צריכה בקוט"ש | מחיר לקוט"ש בא"ג | סה"כ לתשלום |
|--------------------------|-----------|-------------|--------------|-------------------|------------------|-------------|
| פרטי חשבון עבור תאריכים: | | 01/12/20 | 31/12/20 | | | |
| 767 | | 72,039.33 | 72,517.69 | 478.36 | 44.84 | 214.50 ₪ |

סה"כ לדייר:

| שיא ביקוש | סה"כ |
|-----------|----------|
| 5.55 | 478.36 |
| | 214.50 ₪ |

| ת.ד | תשלום קבוע | תשלום עבור גודל חיבור בKVA (0x0) | סה"כ | מע"מ 17.00% | סה"כ לתשלום |
|-----------|------------|----------------------------------|----------|-------------|-------------|
| 41 | 19.97 ₪ | 0.00 ₪ | 234.47 ₪ | 39.86 ₪ | 274.33 ₪ |
| כולל מע"מ | | | | | |

התפלגות חיוב בש"ח לפי תעו"ז

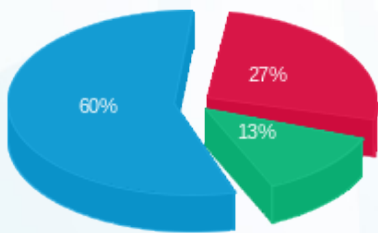

פסגה (58.92 ₪) ■
 גבע (27.47 ₪) ■
 שפל (128.11 ₪) ■

הסטוריית צריכה בקוט"ש

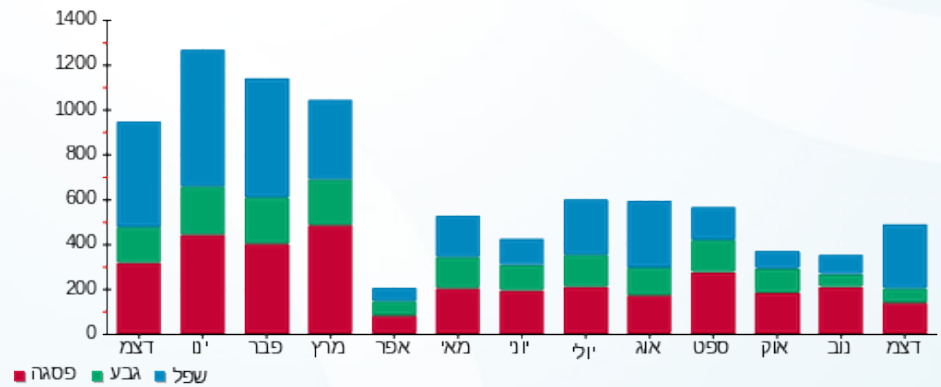

13/01/21 תאריך הפקה:
 31/12/20 תאריך קריאה נוכחית:
 01/12/20 תאריך קריאה קודמת:

שם דייר: פירסט נעמי - 3201K
 שם אתר: קיבוץ להבות חביבה

לקוח/ה נכבד/ה, אנו מתכבדים להגיש את חישוב צריכת החשמל לתקופה 01/12/20 - 31/12/20:

פירסט נעמי - 1 - (0x0)81026475 - 3201K

| סוג תעריף | סוג צריכה | קריאה קודמת | קריאה נוכחית | סה"כ צריכה בקוט"ש | מחיר לקוט"ש בא"ג | סה"כ לתשלום |
|--------------------------|-----------|-------------|--------------|-------------------|------------------|-------------|
| פרטי חשבון עבור תאריכים: | | 01/12/20 | 31/12/20 | | | |
| 757 | | 64,854.95 | 66,252.75 | 1,397.81 | 44.84 | 626.78 ₪ |

סה"כ לדייר:

| סה"כ | שיא ביקוש |
|----------|-----------|
| 1,397.81 | 6.74 |
| 626.78 ₪ | |

| | | |
|----------|---------------------------------------------------------------------------------------------------|------------------|
| 18.78 ₪ | תשלום קבוע תשלום עבור גודל חיבור בKVA (0x0) סה"כ מע"מ 17.00% | 323 ת.ד |
| 0.00 ₪ | | |
| 645.56 ₪ | | |
| 109.74 ₪ | | |
| 755.30 ₪ | סה"כ לתשלום | כולל מע"מ |

התפלגות חיוב בש"ח לפי תעו"ז

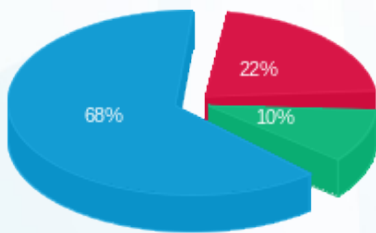

פסגה (137.55 ₪) ■
 גבע (64.56 ₪) ■
 שפל (424.67 ₪) ■

הסטוריית צריכה בקוט"ש

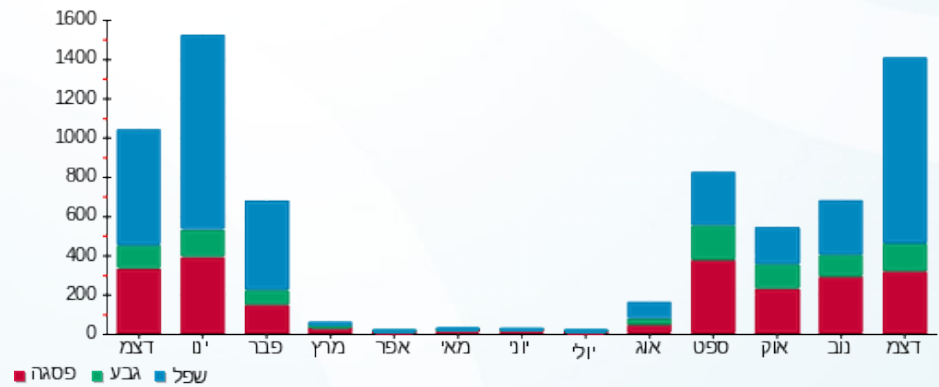

13/01/21 תאריך הפקה:
 31/12/20 תאריך קריאה נוכחית:
 01/12/20 תאריך קריאה קודמת:

שם דייר: פליישמן שחף - 3662B
 שם אתר: קיבוץ להבות חביבה

לקוח/ה נכבד/ה, אנו מתכבדים להגיש את חישוב צריכת החשמל לתקופה 01/12/20 - 31/12/20:

פליישמן שחף - 1 - 81026436 (0x0) - 3662B

| סוג תעריף | סוג צריכה | קריאה קודמת | קריאה נוכחית | סה"כ צריכה בקוט"ש | מחיר לקוט"ש בא"ג | סה"כ לתשלום |
|--------------------------|-----------|-------------|--------------|-------------------|------------------|-------------|
| פרטי חשבון עבור תאריכים: | | 01/12/20 | 31/12/20 | | | |
| 767 | | 49,383.11 | 50,118.83 | 735.72 | 44.84 | 329.90 ₪ |

סה"כ לדייר:

| סה"כ | שיא ביקוש |
|----------|-----------|
| 735.72 | 6.55 |
| 329.90 ₪ | |

| | | |
|----------|---------------------------------------------------------------------------------------------------|------------------|
| 19.97 ₪ | תשלום קבוע תשלום עבור גודל חיבור בKVA (0x0) סה"כ מע"מ 17.00% | 304 ת.ד |
| 0.00 ₪ | | |
| 349.87 ₪ | | |
| 59.48 ₪ | | |
| 409.34 ₪ | סה"כ לתשלום | כולל מע"מ |

התפלגות חיוב בש"ח לפי תעו"ז

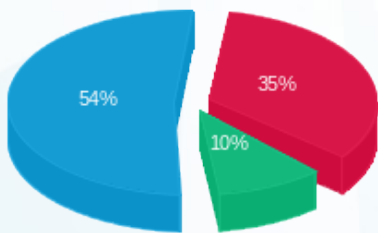

פסגה (116.24 ₪) ■
 גבע (34.32 ₪) ■
 שפל (179.34 ₪) ■

הסטוריית צריכה בקוט"ש

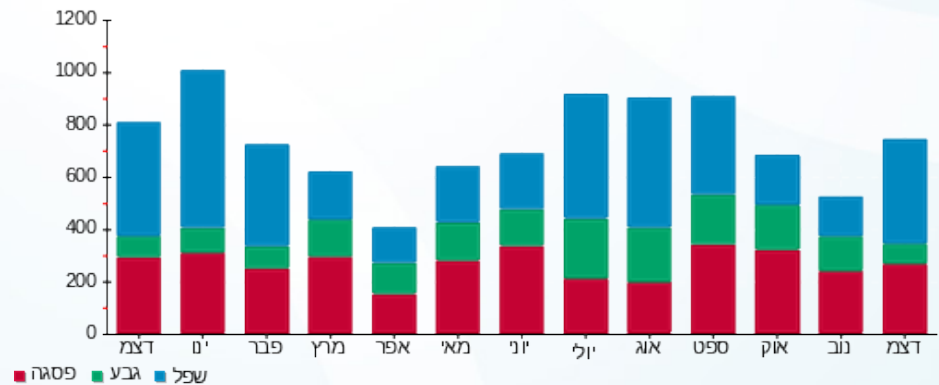

13/01/21 תאריך הפקה:
 31/12/20 תאריך קריאה נוכחית:
 01/12/20 תאריך קריאה קודמת:

שם דייר: פליישמן אסנת וערן - 3553B
 שם אתר: קיבוץ להבות חביבה

לקוח/ה נכבד/ה, אנו מתכבדים להגיש את חישוב צריכת החשמל לתקופה 01/12/20 - 31/12/20:

פליישמן אסנת וערן - 1 - 81026035 (0x0) - 3553B

| סוג תעריף | סוג צריכה | קריאה קודמת | קריאה נוכחית | סה"כ צריכה בקוט"ש | מחיר לקוט"ש בא"ג | סה"כ לתשלום |
|-----------|-----------|-------------|--------------|-------------------|------------------|-------------|
| | | 01/12/20 | 31/12/20 | | | |
| 767 | | 78,496.71 | 79,904.00 | 1,407.29 | 44.84 | 631.03 ₪ |

סה"כ לדייר:

| שיא ביקוש | סה"כ |
|-----------|----------|
| 8.43 | 1,407.29 |
| | 631.03 ₪ |

| | | |
|----------|---------------------------------------------------------------------------------------------------|------------------|
| 19.97 ₪ | תשלום קבוע תשלום עבור גודל חיבור בKVA (0x0) סה"כ מע"מ 17.00% | 414 ת.ד |
| 0.00 ₪ | | |
| 651.00 ₪ | | |
| 110.67 ₪ | | |
| 761.67 ₪ | סה"כ לתשלום | כולל מע"מ |

התפלגות חיוב בש"ח לפי תעו"ז

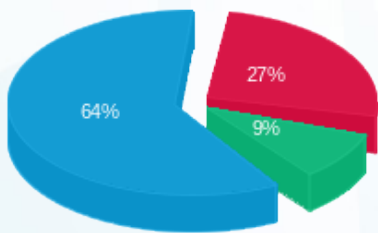

פסגה (169.03 ₪) ■
 גבע (58.69 ₪) ■
 שפל (403.30 ₪) ■

הסטוריית צריכה בקוט"ש

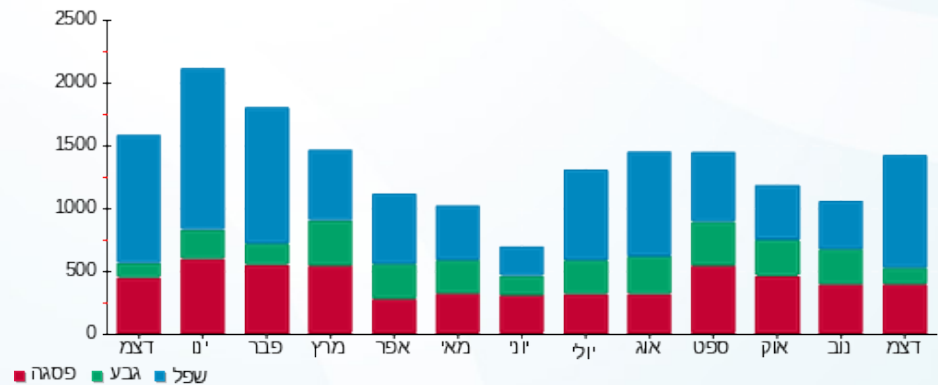

13/01/21 תאריך הפקה:
 31/12/20 תאריך קריאה נוכחית:
 01/12/20 תאריך קריאה קודמת:

שם דייר: פליישמן בלה (גיטר אילן והילה) - 2662B
 שם אתר: קיבוץ להבות חביבה

לקוח/ה נכבד/ה, אנו מתכבדים להגיש את חישוב צריכת החשמל לתקופה 01/12/20 - 31/12/20:

פליישמן בלה (גיטר אילן והילה) - 1 - 81025586(0x0) - 2662B

| סוג תעריף | סוג צריכה | קריאה קודמת | קריאה נוכחית | סה"כ צריכה בקוט"ש | מחיר לקוט"ש בא"ג | סה"כ לתשלום |
|--------------------------|-----------|-------------|--------------|-------------------|------------------|-------------|
| פרטי חשבון עבור תאריכים: | | 01/12/20 | 31/12/20 | | | |
| 767 | | 115,190.15 | 116,470.34 | 1,280.19 | 44.84 | 574.04 ₪ |

סה"כ לדייר:

| סה"כ | שיא ביקוש |
|----------|-----------|
| 1,280.19 | 10.93 |
| 574.04 ₪ | |

| ת.ד | תשלום קבוע | תשלום עבור גודל חיבור בKVA (0x0) | סה"כ | מע"מ 17.00% | סה"כ לתשלום |
|-----------|------------|----------------------------------|----------|-------------|-------------|
| 249 | 19.97 ₪ | 0.00 ₪ | 594.01 ₪ | 100.98 ₪ | 694.99 ₪ |
| כולל מע"מ | | | | | |

התפלגות חיוב בש"ח לפי תעו"ז

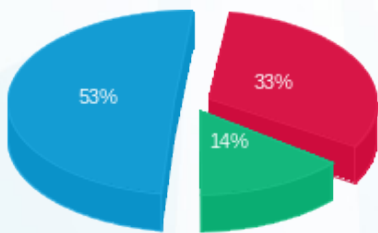

פסגה (189.19 ₪) 53%
 גבע (82.49 ₪) 14%
 שפל (302.35 ₪) 33%

הסטוריית צריכה בקוט"ש

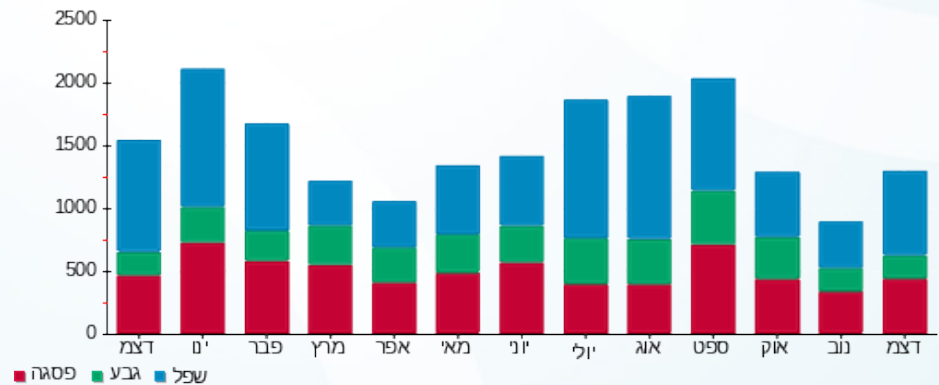

13/01/21 תאריך הפקה:
 31/12/20 תאריך קריאה נוכחית:
 01/12/20 תאריך קריאה קודמת:

שם דייר: פליישמן בלה - 3143K
 שם אתר: קיבוץ להבות חביבה

לקוח/ה נכבד/ה, אנו מתכבדים להגיש את חישוב צריכת החשמל לתקופה 01/12/20 - 31/12/20:

פליישמן בלה - 1 - 81026146 (0x0) - 3143K

| סוג תעריף | סוג צריכה | קריאה קודמת | קריאה נוכחית | סה"כ צריכה בקוט"ש | מחיר לקוט"ש בא"ג | סה"כ לתשלום |
|--------------------------|-----------|-------------|--------------|-------------------|------------------|-------------|
| פרטי חשבון עבור תאריכים: | | 01/12/20 | 31/12/20 | | | |
| 767 | | 39,615.77 | 40,534.83 | 919.06 | 44.84 | 412.11 ₪ |

סה"כ לדייר:

| סה"כ | שיא ביקוש |
|----------|-----------|
| 919.06 | 6.69 |
| 412.11 ₪ | |

| ת.ד | תשלום קבוע | תשלום עבור גודל חיבור בKVA (0x0) | סה"כ | מע"מ 17.00% | סה"כ לתשלום |
|-----------|------------|----------------------------------|----------|-------------|-------------|
| 319 | 19.97 ₪ | 0.00 ₪ | 432.08 ₪ | 73.45 ₪ | 505.53 ₪ |
| כולל מע"מ | | | | | |

התפלגות חיוב בש"ח לפי תעו"ז

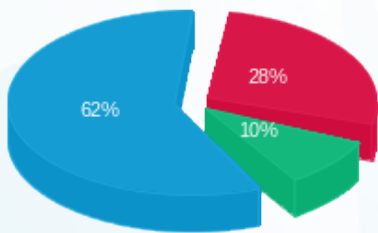

פסגה (116.70 ₪) - 28%
 גבע (39.22 ₪) - 10%
 שפל (256.19 ₪) - 62%

הסטוריית צריכה בקוט"ש

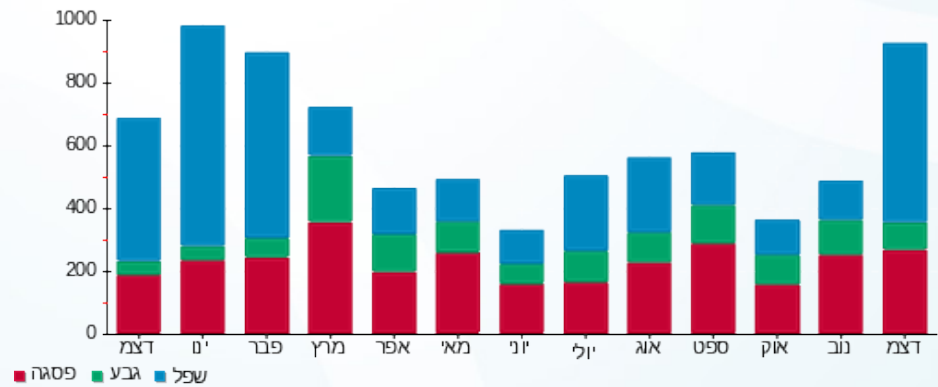

13/01/21 תאריך הפקה:
 31/12/20 תאריך קריאה נוכחית:
 01/12/20 תאריך קריאה קודמת:

שם דייר: פליישמן יורם וסילביה - 3191K
 שם אתר: קיבוץ להבות חביבה

לקוח/ה נכבד/ה, אנו מתכבדים להגיש את חישוב צריכת החשמל לתקופה 01/12/20 - 31/12/20:

פליישמן יורם וסילביה - 1 - 81026055(0x0) - 3191K

| סוג תעריף | סוג צריכה | קריאה קודמת | קריאה נוכחית | סה"כ צריכה בקוט"ש | מחיר לקוט"ש בא"ג | סה"כ לתשלום |
|--------------------------|-----------|-------------|--------------|-------------------|------------------|-------------|
| פרטי חשבון עבור תאריכים: | | 01/12/20 | 31/12/20 | | | |
| 767 | | 108,531.56 | 110,124.13 | 1,592.58 | 44.84 | 714.11 ₪ |

סה"כ לדייר:

| שיא ביקוש | סה"כ |
|-----------|----------|
| 11.78 | 1,592.58 |
| | 714.11 ₪ |

| | | |
|----------|---------------------------------------------------------------------------------------------------|------------------|
| 19.97 ₪ | תשלום קבוע תשלום עבור גודל חיבור בKVA (0x0) סה"כ מע"מ 17.00% | 304 ת.ד |
| 0.00 ₪ | | |
| 734.08 ₪ | | |
| 124.79 ₪ | | |
| 858.87 ₪ | סה"כ לתשלום | כולל מע"מ |

התפלגות חיוב בש"ח לפי תעו"ז

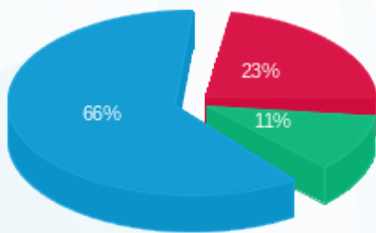

פסגה (164.17 ₪) ■
 גבע (79.07 ₪) ■
 שפל (470.88 ₪) ■

הסטוריית צריכה בקוט"ש



13/01/21 תאריך הפקה:
 31/12/20 תאריך קריאה נוכחית:
 01/12/20 תאריך קריאה קודמת:

שם דייר: פליישמן עדי - 3481K
 שם אתר: קיבוץ להבות חביבה

לקוח/ה נכבד/ה, אנו מתכבדים להגיש את חישוב צריכת החשמל לתקופה 01/12/20 - 31/12/20:

פליישמן עדי - 1 - (0x0)81025291 - 3481K

| סוג תעריף | סוג צריכה | קריאה קודמת | קריאה נוכחית | סה"כ צריכה בקוט"ש | מחיר לקוט"ש בא"ג | סה"כ לתשלום |
|--------------------------|-----------|-------------|--------------|-------------------|------------------|-------------|
| פרטי חשבון עבור תאריכים: | | 01/12/20 | 31/12/20 | | | |
| 767 | | 49,651.63 | 50,295.86 | 644.23 | 44.84 | 288.87 ₪ |

סה"כ לדייר:

| שיא ביקוש | סה"כ |
|-----------|----------|
| 5.92 | 644.23 |
| | 288.87 ₪ |

| ת.ד | תשלום קבוע | תשלום עבור גודל חיבור בKVA (0x0) | סה"כ | מע"מ 17.00% | סה"כ לתשלום |
|-----------|------------|----------------------------------|----------|-------------|-------------|
| 319 | 19.97 ₪ | 0.00 ₪ | 308.84 ₪ | 52.50 ₪ | 361.35 ₪ |
| כולל מע"מ | | | | | |

התפלגות חיוב בש"ח לפי תעו"ז

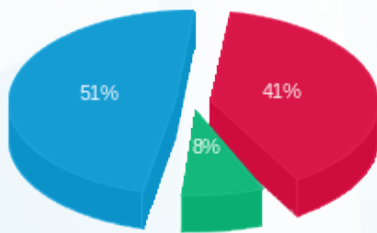

פסגה (119.82 ₪) - 51%
 גבע (22.93 ₪) - 8%
 שפל (146.12 ₪) - 41%

הסטוריית צריכה בקוט"ש

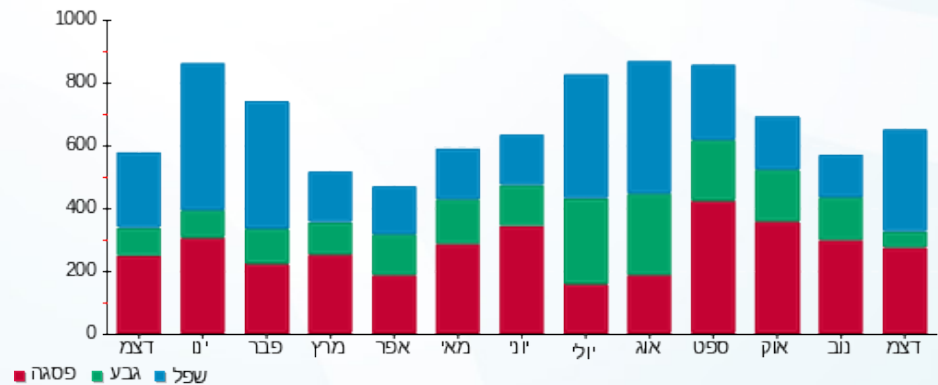

13/01/21 תאריך הפקה:
 31/12/20 תאריך קריאה נוכחית:
 01/12/20 תאריך קריאה קודמת:

שם דייר: פליישר אוריין וסנונית - 2431A
 שם אתר: קיבוץ להבות חביבה

לקוח/ה נכבד/ה, אנו מתכבדים להגיש את חישוב צריכת החשמל לתקופה 01/12/20 - 31/12/20:

פליישר אוריין וסנונית - 1 - (0x0)81026449 - 2431A

| סוג תעריף | סוג צריכה | קריאה קודמת | קריאה נוכחית | סה"כ צריכה בקוט"ש | מחיר לקוט"ש בא"ג | סה"כ לתשלום |
|-----------|-----------|-------------|--------------|-------------------|------------------|-------------|
| | | 01/12/20 | 31/12/20 | | | |
| 767 | | 82,387.22 | 83,848.73 | 1,461.51 | 44.84 | 655.34 ₪ |

סה"כ לדייר:

| סה"כ | שיא ביקוש |
|----------|-----------|
| 1,461.51 | 11.77 |
| 655.34 ₪ | |

| | | |
|----------|---------------------------------------------------------------------------------------------------|------------------|
| 19.97 ₪ | תשלום קבוע תשלום עבור גודל חיבור בKVA (0x0) סה"כ מע"מ 17.00% | 388 ת.ד |
| 0.00 ₪ | | |
| 675.31 ₪ | | |
| 114.80 ₪ | | |
| 790.11 ₪ | סה"כ לתשלום | כולל מע"מ |

התפלגות חיוב בש"ח לפי תעו"ז

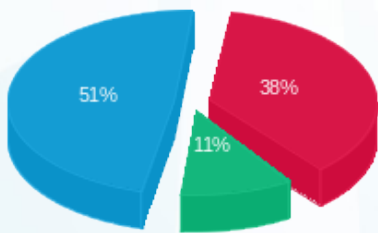

פסגה (251.15 ₪) ■
 גבע (71.80 ₪) ■
 שפל (332.40 ₪) ■

הסטוריית צריכה בקוט"ש

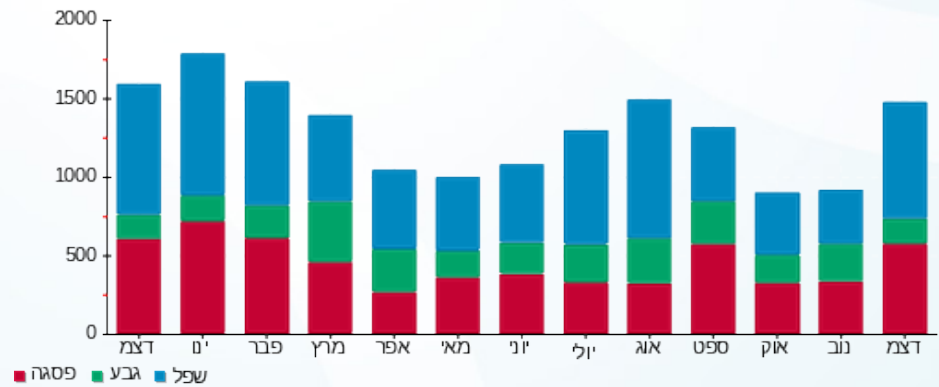

13/01/21 תאריך הפקה:
 31/12/20 תאריך קריאה נוכחית:
 01/12/20 תאריך קריאה קודמת:

שם דייר: פניגר עופר וקרן - 2032B
 שם אתר: קיבוץ להבות חביבה

לקוח/ה נכבד/ה, אנו מתכבדים להגיש את חישוב צריכת החשמל לתקופה 01/12/20 - 31/12/20:

פניגר עופר וקרן - 1 - 81025194 (0x0) - 2032B

| סוג תעריף | סוג צריכה | קריאה קודמת | קריאה נוכחית | סה"כ צריכה בקוט"ש | מחיר לקוט"ש בא"ג | סה"כ לתשלום |
|--------------------------|-----------|-------------|--------------|-------------------|------------------|-------------|
| פרטי חשבון עבור תאריכים: | | 01/12/20 | 31/12/20 | | | |
| 767 | | 121,030.88 | 122,201.82 | 1,170.94 | 44.84 | 525.05 ₪ |

סה"כ לדייר:

| סה"כ | שיא ביקוש |
|----------|-----------|
| 1,170.94 | 8.13 |
| 525.05 ₪ | |

| ת.ד | תשלום קבוע | סה"כ לתשלום |
|-----------|------------|-------------|
| 361 | 19.97 ₪ | |
| | 0.00 ₪ | |
| | 545.02 ₪ | |
| | 92.65 ₪ | |
| | 637.67 ₪ | |
| כולל מע"מ | | סה"כ לתשלום |

תשלום עבור גודל חיבור בKVA (0x0) סה"כ מע"מ 17.00%

התפלגות חיוב בש"ח לפי תעו"ז

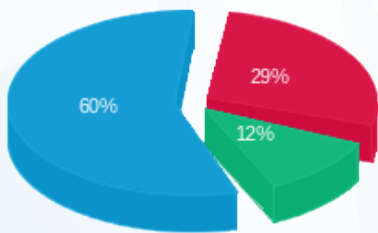

פסגה (₪ 149.93) ■
 גבע (₪ 60.68) ■
 שפל (₪ 314.44) ■

הסטוריית צריכה בקוט"ש

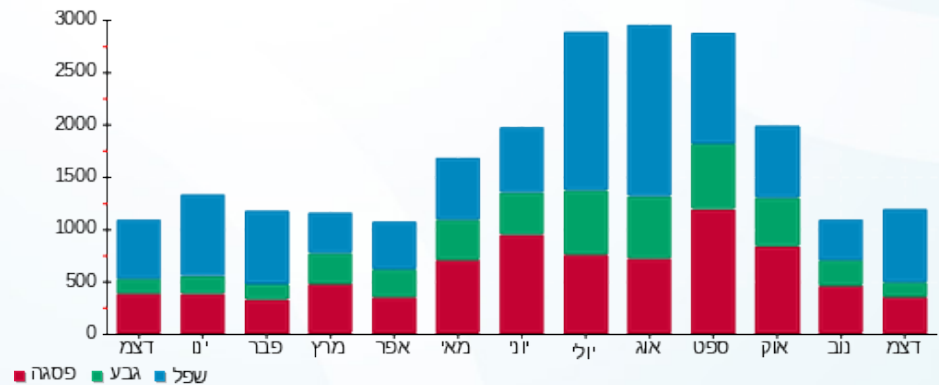

13/01/21 תאריך הפקה:
 31/12/20 תאריך קריאה נוכחית:
 01/12/20 תאריך קריאה קודמת:

שם דייר: פסי רואי וענתי - 2731A
 שם אתר: קיבוץ להבות חביבה

לקוח/ה נכבד/ה, אנו מתכבדים להגיש את חישוב צריכת החשמל לתקופה 01/12/20 - 31/12/20:

פסי רואי וענתי - 1 - 81026078 (0x0) - 2731A

| סוג תעריף | סוג צריכה | קריאה קודמת | קריאה נוכחית | סה"כ צריכה בקוט"ש | מחיר לקוט"ש בא"ג | סה"כ לתשלום |
|--------------------------|-----------|-------------|--------------|-------------------|------------------|-------------|
| פרטי חשבון עבור תאריכים: | | 01/12/20 | 31/12/20 | | | |
| 767 | | 77,696.29 | 78,948.16 | 1,251.87 | 44.84 | 561.34 ₪ |

סה"כ לדייר:

| שיא ביקוש | סה"כ |
|-----------|----------|
| 9.45 | 1,251.87 |
| | 561.34 ₪ |

| | | |
|----------|---------------------------------------------------------------------------------------------------|------------------|
| 19.97 ₪ | תשלום קבוע תשלום עבור גודל חיבור בKVA (0x0) סה"כ מע"מ 17.00% | 271 ת.ד |
| 0.00 ₪ | | |
| 581.31 ₪ | | |
| 98.82 ₪ | | |
| 680.13 ₪ | סה"כ לתשלום | כולל מע"מ |

התפלגות חיוב בש"ח לפי תעו"ז

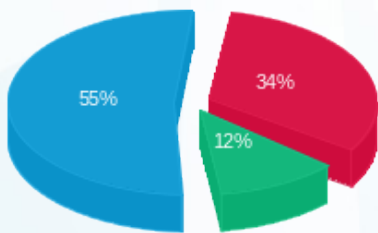

פסגה (188.38 ₪) 55%
 גבע (66.24 ₪) 12%
 שפל (306.72 ₪) 34%

הסטוריית צריכה בקוט"ש

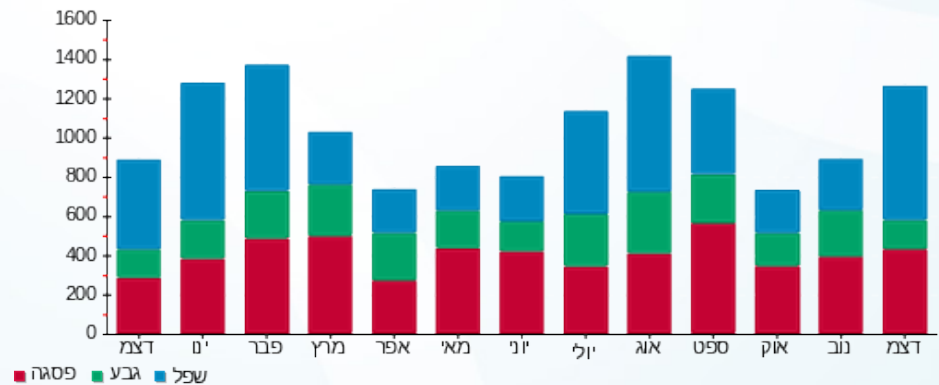

13/01/21 תאריך הפקה:
 31/12/20 תאריך קריאה נוכחית:
 01/12/20 תאריך קריאה קודמת:

שם דייר: פרגון אלירן ויוסית - 2442A
 שם אתר: קיבוץ להבות חביבה

לקוח/ה נכבד/ה, אנו מתכבדים להגיש את חישוב צריכת החשמל לתקופה 01/12/20 - 31/12/20:

פרגון אלירן ויוסית - 1 - (0x0)81025803 - 2442A

| סוג תעריף | סוג צריכה | קריאה קודמת | קריאה נוכחית | סה"כ צריכה בקוט"ש | מחיר לקוט"ש בא"ג | סה"כ לתשלום |
|--------------------------|-----------|-------------|--------------|-------------------|------------------|-------------|
| פרטי חשבון עבור תאריכים: | | 01/12/20 | 31/12/20 | | | |
| 767 | | 62,279.75 | 63,227.67 | 947.92 | 44.84 | 425.05 ₪ |

סה"כ לדייר:

| שיא ביקוש | סה"כ |
|-----------|----------|
| 8.82 | 947.92 |
| | 425.05 ₪ |

| | | |
|----------|---------------------------------------------------------------------------------------------------|------------------|
| 19.97 ₪ | תשלום קבוע תשלום עבור גודל חיבור בKVA (0x0) סה"כ מע"מ 17.00% | ת.ד 434 |
| 0.00 ₪ | | |
| 445.02 ₪ | | |
| 75.65 ₪ | | |
| 520.67 ₪ | סה"כ לתשלום | כולל מע"מ |

התפלגות חיוב בש"ח לפי תעו"ז

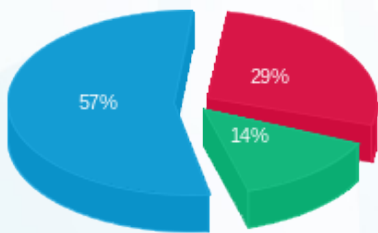

פסגה (121.80 ₪) ■
 גבע (60.35 ₪) ■
 שפל (242.90 ₪) ■

הסטוריית צריכה בקוט"ש

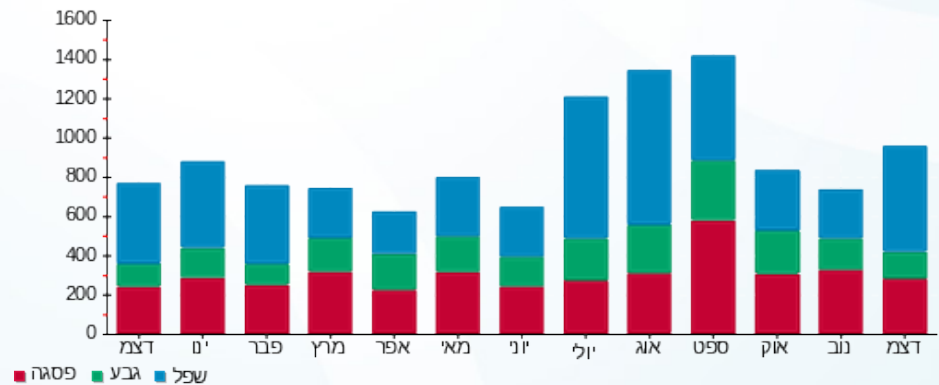

13/01/21 תאריך הפקה:
 31/12/20 תאריך קריאה נוכחית:
 01/12/20 תאריך קריאה קודמת:

שם דייר: פרידמן אהובה (פורת שאול) - 3102K
 שם אתר: קיבוץ להבות חביבה

לקוח/ה נכבד/ה, אנו מתכבדים להגיש את חישוב צריכת החשמל לתקופה 01/12/20 - 31/12/20:

פרידמן אהובה (פורת שאול) - 1 - 81026428(0x0) - 3102K

| סוג תעריף | סוג צריכה | קריאה קודמת | קריאה נוכחית | סה"כ צריכה בקוט"ש | מחיר לקוט"ש בא"ג | סה"כ לתשלום |
|--------------------------|-----------|-------------|--------------|-------------------|------------------|-------------|
| פרטי חשבון עבור תאריכים: | | 01/12/20 | 31/12/20 | | | |
| 767 | | 83,440.28 | 84,554.83 | 1,114.55 | 44.84 | 499.76 ₪ |

סה"כ לדייר:

| סה"כ | שיא ביקוש |
|----------|-----------|
| 1,114.55 | 7.58 |
| 499.76 ₪ | |

| ת.ד 4 | תשלום קבוע | סה"כ לתשלום |
|-----------|----------------------------------|-------------|
| | 18.78 ₪ | |
| | 0.00 ₪ | |
| | 518.54 ₪ | |
| | 88.15 ₪ | |
| | 606.70 ₪ | |
| | תשלום עבור גודל חיבור בKVA (0x0) | |
| | סה"כ | |
| | מע"מ 17.00% | |
| כולל מע"מ | | |

התפלגות חיוב בש"ח לפי תעו"ז

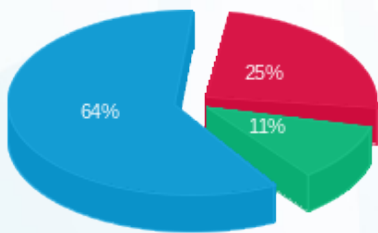

פסגה (₪ 125.57) ■
 גבע (₪ 55.35) ■
 שפל (₪ 318.84) ■

הסטוריית צריכה בקוט"ש

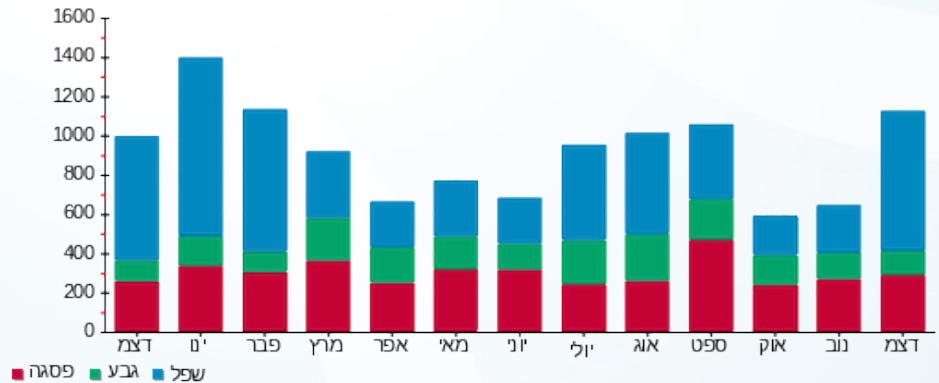

13/01/21 תאריך הפקה:
 31/12/20 תאריך קריאה נוכחית:
 01/12/20 תאריך קריאה קודמת:

שם דייר: פרידמן גמליאלי סיגל ויוסי - 3702B
 שם אתר: קיבוץ להבות חביבה

לקוח/ה נכבד/ה, אנו מתכבדים להגיש את חישוב צריכת החשמל לתקופה 01/12/20 - 31/12/20:

פרידמן גמליאלי סיגל ויוסי - 1 - 81024530(0x0) - 3702B

| סוג תעריף | סוג צריכה | קריאה קודמת | קריאה נוכחית | סה"כ צריכה בקוט"ש | מחיר לקוט"ש בא"ג | סה"כ לתשלום |
|--------------------------|-----------|-------------|--------------|-------------------|------------------|-------------|
| פרטי חשבון עבור תאריכים: | | 01/12/20 | 31/12/20 | | | |
| 767 | | 34,025.63 | 35,279.57 | 1,253.94 | 44.84 | 562.27 ₪ |

סה"כ לדייר:

| סה"כ | שיא ביקוש |
|----------|-----------|
| 1,253.94 | 7.94 |
| 562.27 ₪ | |

| תשלום קבוע | תשלום עבור גודל חיבור בKVA (0x0) | סה"כ | מע"מ 17.00% | סה"כ לתשלום | כולל מע"מ |
|------------|----------------------------------|----------|-------------|-------------|-----------|
| 19.97 ₪ | 0.00 ₪ | 582.24 ₪ | 98.98 ₪ | 681.22 ₪ | |

התפלגות חיוב בש"ח לפי תעו"ז

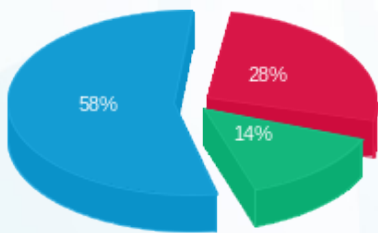

פסגה (154.98 ₪) - 28%
 גבע (81.18 ₪) - 14%
 שפל (326.11 ₪) - 58%

הסטוריית צריכה בקוט"ש

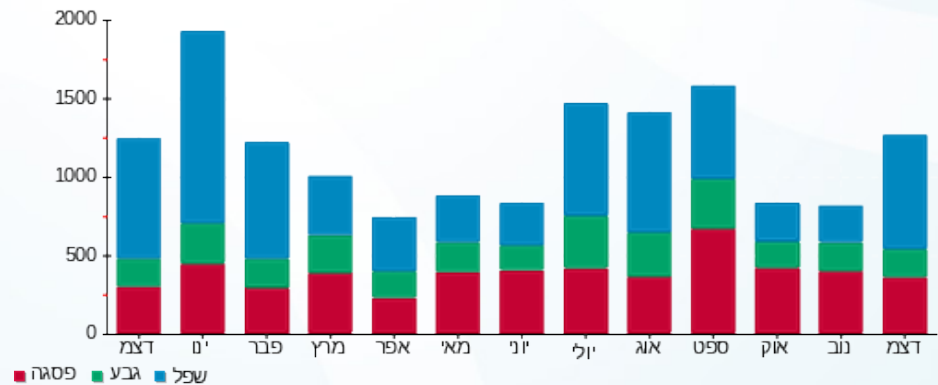

13/01/21 תאריך הפקה:
 31/12/20 תאריך קריאה נוכחית:
 01/12/20 תאריך קריאה קודמת:

שם דייר: פרל גיל וענת - 2382A
 שם אתר: קיבוץ להבות חביבה

לקוח/ה נכבד/ה, אנו מתכבדים להגיש את חישוב צריכת החשמל לתקופה 01/12/20 - 31/12/20:

פרל גיל וענת - 1 - 81025731 (0x0) - 2382A

| סוג תעריף | סוג צריכה | קריאה קודמת | קריאה נוכחית | סה"כ צריכה בקוט"ש | מחיר לקוט"ש בא"ג | סה"כ לתשלום |
|--------------------------|-----------|-------------|--------------|-------------------|------------------|-------------|
| פרטי חשבון עבור תאריכים: | | 01/12/20 | 31/12/20 | | | |
| 767 | | 36,484.59 | 37,761.63 | 1,277.03 | 44.84 | 572.62 ₪ |

סה"כ לדייר:

| שיא ביקוש | סה"כ |
|-----------|----------|
| 10.57 | 1,277.03 |
| | 572.62 ₪ |

| | | |
|----------|---------------------------------------------------------------------------------------------------|------------------|
| 19.97 ₪ | תשלום קבוע תשלום עבור גודל חיבור בKVA (0x0) סה"כ מע"מ 17.00% | כולל מע"מ |
| 0.00 ₪ | | |
| 592.59 ₪ | | |
| 100.74 ₪ | | |
| 693.33 ₪ | סה"כ לתשלום | |

התפלגות חיוב בש"ח לפי תעו"ז

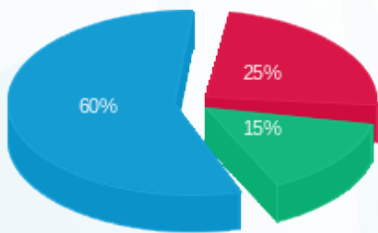

פסגה (141.08 ₪) ■
 גבע (86.27 ₪) ■
 שפל (345.28 ₪) ■

הסטוריית צריכה בקוט"ש

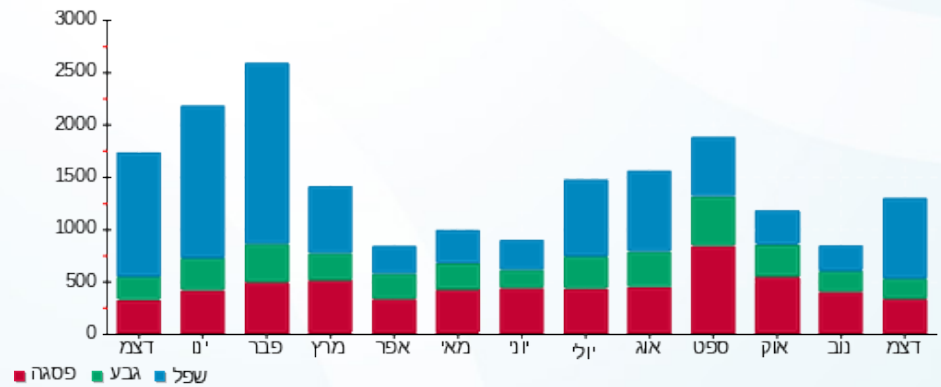

13/01/21 תאריך הפקה:
 31/12/20 תאריך קריאה נוכחית:
 01/12/20 תאריך קריאה קודמת:

שם דייר: פרל דורון ומירי שלו - 2462A
 שם אתר: קיבוץ להבות חביבה

לקוח/ה נכבד/ה, אנו מתכבדים להגיש את חישוב צריכת החשמל לתקופה 01/12/20 - 31/12/20:

פרל דורון ומירי שלו - 1 - 81025780(0x0) - 2462A

| סוג תעריף | סוג צריכה | קריאה קודמת | קריאה נוכחית | סה"כ צריכה בקוט"ש | מחיר לקוט"ש בא"ג | סה"כ לתשלום |
|--------------------------|-----------|-------------|--------------|-------------------|------------------|-------------|
| פרטי חשבון עבור תאריכים: | | 01/12/20 | 31/12/20 | | | |
| 767 | | 24,520.64 | 25,266.82 | 746.18 | 44.84 | 334.59 ₪ |

סה"כ לדייר:

| סה"כ | שיא ביקוש |
|----------|-----------|
| 746.18 | 5.78 |
| 334.59 ₪ | |

| | | |
|----------|---------------------------------------------------------------------------------------------------|------------------|
| 19.97 ₪ | תשלום קבוע תשלום עבור גודל חיבור בKVA (0x0) סה"כ מע"מ 17.00% | ת.ד 290 |
| 0.00 ₪ | | |
| 354.56 ₪ | | |
| 60.27 ₪ | | |
| 414.83 ₪ | סה"כ לתשלום | כולל מע"מ |

התפלגות חיוב בש"ח לפי תעו"ז

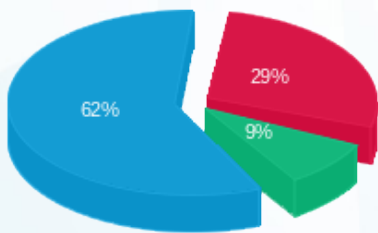

פסגה (96.53 ₪) ■
 גבע (30.08 ₪) ■
 שפל (207.98 ₪) ■

הסטוריית צריכה בקוט"ש

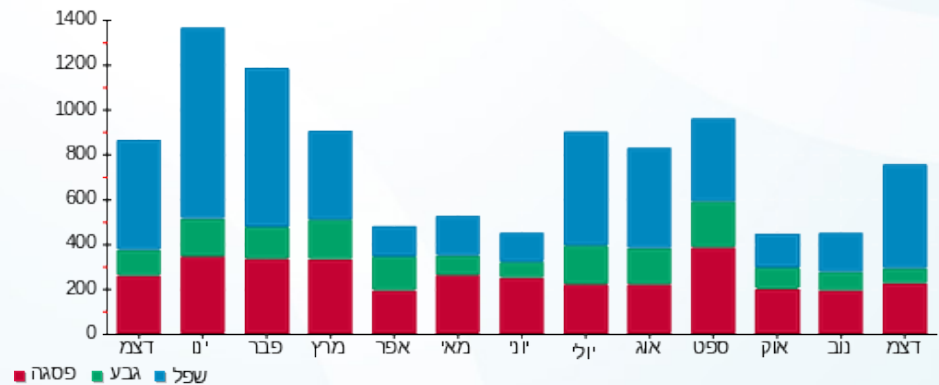

13/01/21 תאריך הפקה:
 31/12/20 תאריך קריאה נוכחית:
 01/12/20 תאריך קריאה קודמת:

שם דייר: פרנקל אסף ומיה - 2732A
 שם אתר: קיבוץ להבות חביבה

לקוח/ה נכבד/ה, אנו מתכבדים להגיש את חישוב צריכת החשמל לתקופה 01/12/20 - 31/12/20:

פרנקל אסף ומיה - 1 - 2732A - (0x0)81025387

| סוג תעריף | סוג צריכה | קריאה קודמת | קריאה נוכחית | סה"כ צריכה בקוט"ש | מחיר לקוט"ש בא"ג | סה"כ לתשלום |
|--------------------------|-----------|-------------|--------------|-------------------|------------------|-------------|
| פרטי חשבון עבור תאריכים: | | 01/12/20 | 31/12/20 | | | |
| 767 | | 63,480.13 | 64,250.00 | 769.87 | 44.84 | 345.21 ₪ |

סה"כ לדייר:

| סה"כ | שיא ביקוש |
|----------|-----------|
| 769.87 | 11.46 |
| 345.21 ₪ | |

| | | |
|------------------|------------------------------------------|----------|
| 17 ת.ד | תשלום קבוע | 19.97 ₪ |
| | תשלום עבור גודל חיבור ב-KVA (0x0) | 0.00 ₪ |
| | סה"כ | 365.18 ₪ |
| | מע"מ 17.00% | 62.08 ₪ |
| כולל מע"מ | סה"כ לתשלום | 427.26 ₪ |

התפלגות חיוב בש"ח לפי תעו"ז

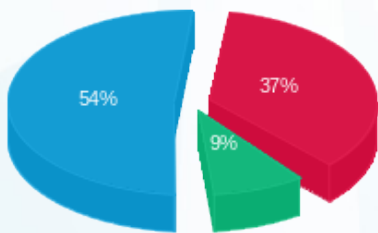

פסגה (128.58 ₪) - 54%
 גבע (30.93 ₪) - 9%
 שפל (185.70 ₪) - 37%

הסטוריית צריכה בקוט"ש

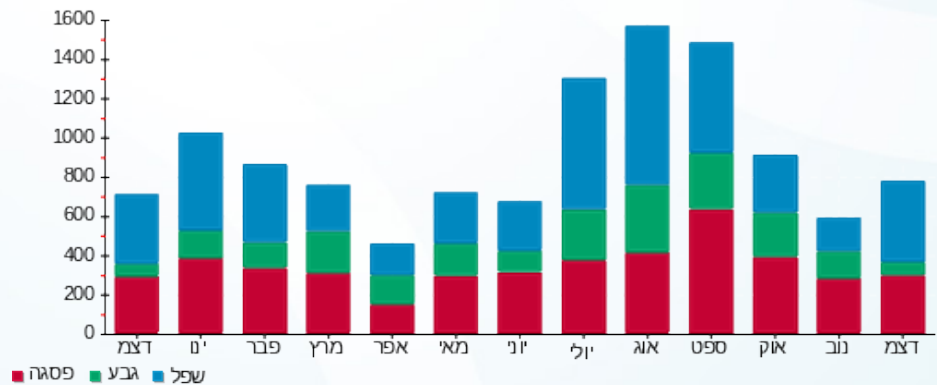

13/01/21 תאריך הפקה:
 31/12/20 תאריך קריאה נוכחית:
 01/12/20 תאריך קריאה קודמת:

שם דייר: צוק אור ושירן - 2772A
 שם אתר: קיבוץ להבות חביבה

לקוח/ה נכבד/ה, אנו מתכבדים להגיש את חישוב צריכת החשמל לתקופה 01/12/20 - 31/12/20:

צוק אור ושירן - 1 - (0x0)81025319 - 2772A

| סוג תעריף | סוג צריכה | קריאה קודמת | קריאה נוכחית | סה"כ צריכה בקוט"ש | מחיר לקוט"ש בא"ג | סה"כ לתשלום |
|--------------------------|-----------|-------------|--------------|-------------------|------------------|-------------|
| פרטי חשבון עבור תאריכים: | | 01/12/20 | 31/12/20 | | | |
| 767 | | 54,632.07 | 55,548.66 | 916.59 | 44.84 | 411.00 ₪ |

סה"כ לדייר:

| שיא ביקוש | סה"כ |
|-----------|----------|
| 10.07 | 916.59 |
| | 411.00 ₪ |

| ת.ד | תשלום קבוע | תשלום עבור גודל חיבור בKVA (0x0) | סה"כ | מע"מ 17.00% | סה"כ לתשלום |
|-----------|------------|----------------------------------|----------|-------------|-------------|
| 227 | 19.97 ₪ | 0.00 ₪ | 430.97 ₪ | 73.26 ₪ | 504.23 ₪ |
| כולל מע"מ | | | | | |

התפלגות חיוב בש"ח לפי תעו"ז

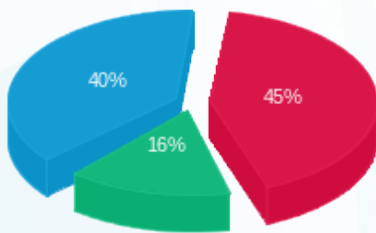

פסגה (183.64 ₪) 45%
 גבע (64.72 ₪) 16%
 שפל (162.64 ₪) 40%

הסטוריית צריכה בקוט"ש

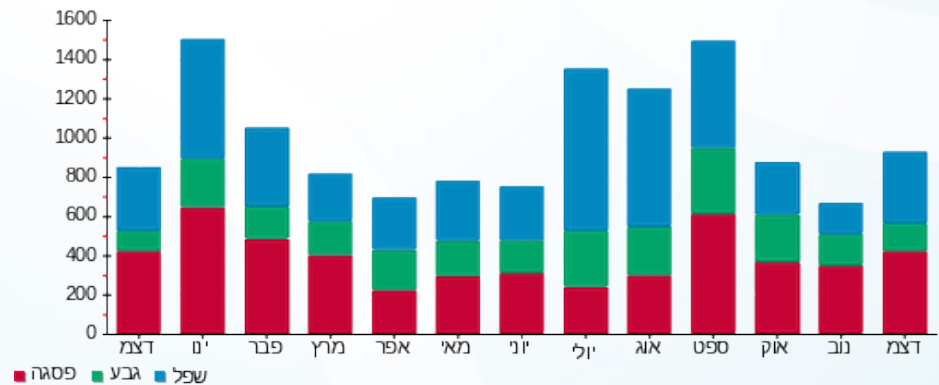

13/01/21 תאריך הפקה:
 31/12/20 תאריך קריאה נוכחית:
 01/12/20 תאריך קריאה קודמת:

שם דייר: צלאל עודד ובינה - 7061A
 שם אתר: קיבוץ להבות חביבה

לקוח/ה נכבד/ה, אנו מתכבדים להגיש את חישוב צריכת החשמל לתקופה 01/12/20 - 31/12/20:

צלאל עודד ובינה - 1 - 81026170(0x0) - 7061A

| סוג תעריף | סוג צריכה | קריאה קודמת | קריאה נוכחית | סה"כ צריכה בקוט"ש | מחיר לקוט"ש בא"ג | סה"כ לתשלום |
|--------------------------|-----------|-------------|--------------|-------------------|------------------|-------------|
| פרטי חשבון עבור תאריכים: | | 01/12/20 | 31/12/20 | | | |
| 767 | | 61,145.34 | 63,980.62 | 2,835.28 | 44.84 | 1,271.34 ₪ |

סה"כ לדייר:

| שיא ביקוש | סה"כ |
|-----------|------------|
| 18.90 | 2,835.28 |
| | 1,271.34 ₪ |

| ת.ד | תשלום קבוע | תשלום עבור גודל חיבור בKVA (0x0) | סה"כ | מע"מ 17.00% | סה"כ לתשלום |
|-----------|------------|----------------------------------|------------|-------------|-------------|
| 49 | 19.97 ₪ | 0.00 ₪ | 1,291.31 ₪ | 219.52 ₪ | 1,510.83 ₪ |
| כולל מע"מ | | | | | |

התפלגות חיוב בש"ח לפי תעו"ז

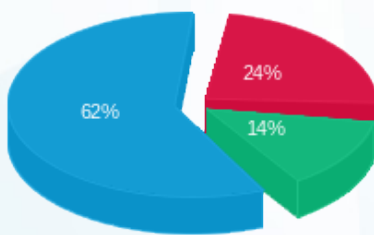

פסגה (₪ 303.31)
 גבע (₪ 173.88)
 שפל (₪ 794.15)

הסטוריית צריכה בקוט"ש

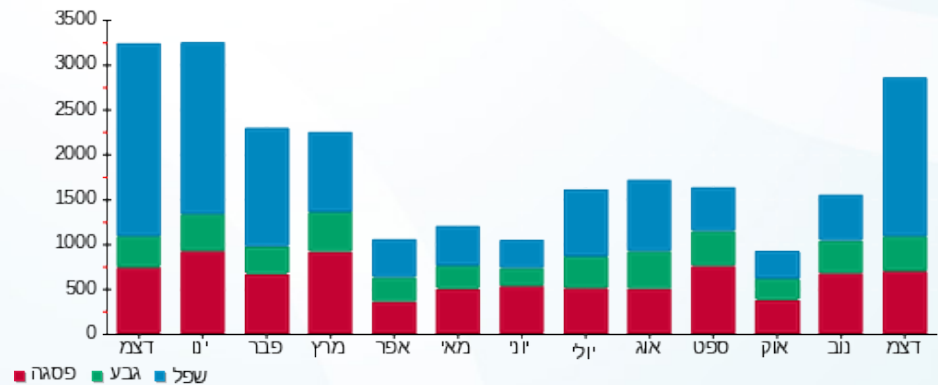

13/01/21 תאריך הפקה:
 31/12/20 תאריך קריאה נוכחית:
 01/12/20 תאריך קריאה קודמת:

שם דייר: צמח גלוצר יואל ודלית - 2661B
 שם אתר: קיבוץ להבות חביבה

לקוח/ה נכבד/ה, אנו מתכבדים להגיש את חישוב צריכת החשמל לתקופה 01/12/20 - 31/12/20:

צמח גלוצר יואל ודלית - 1 - (0x0)81026092 - 2661B

| סוג תעריף | סוג צריכה | קריאה קודמת | קריאה נוכחית | סה"כ צריכה בקוט"ש | מחיר לקוט"ש בא"ג | סה"כ לתשלום |
|--------------------------|-----------|-------------|--------------|-------------------|------------------|-------------|
| פרטי חשבון עבור תאריכים: | | 01/12/20 | 31/12/20 | | | |
| 767 | | 109,212.23 | 110,459.25 | 1,247.02 | 44.84 | 559.16 ₪ |

סה"כ לדייר:

| שיא ביקוש | סה"כ |
|-----------|----------|
| 9.11 | 1,247.02 |
| | 559.16 ₪ |

| | | |
|----------|---------------------------------------------------------------------------------------------------|------------------|
| 19.97 ₪ | תשלום קבוע תשלום עבור גודל חיבור בKVA (0x0) סה"כ מע"מ 17.00% | 358 ת.ד |
| 0.00 ₪ | | |
| 579.13 ₪ | | |
| 98.45 ₪ | | |
| 677.59 ₪ | סה"כ לתשלום | כולל מע"מ |

התפלגות חיוב בש"ח לפי תעו"ז

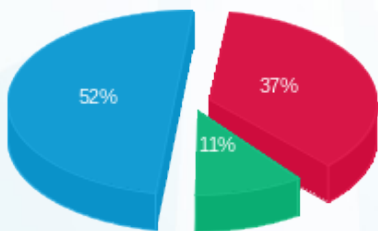

פסגה (208.70 ₪) ■
 גבע (59.03 ₪) ■
 שפל (291.43 ₪) ■

הסטוריית צריכה בקוט"ש

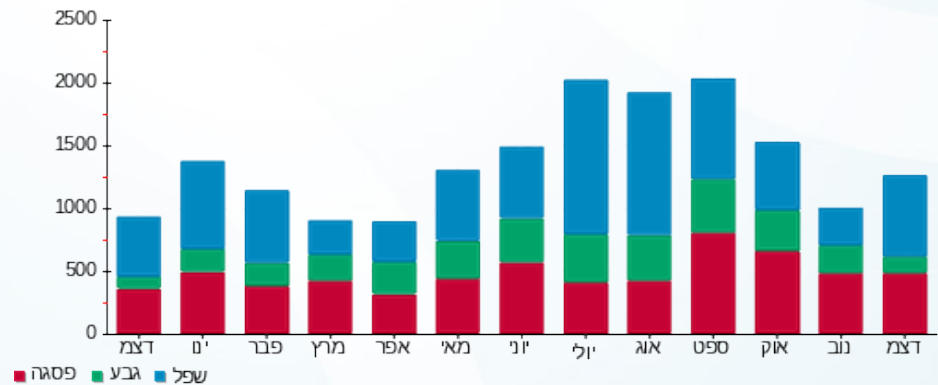

13/01/21 תאריך הפקה:
 31/12/20 תאריך קריאה נוכחית:
 01/12/20 תאריך קריאה קודמת:

שם דייר: קורצברג סילביאן ורויטל - 2461A
 שם אתר: קיבוץ להבות חביבה

לקוח/ה נכבד/ה, אנו מתכבדים להגיש את חישוב צריכת החשמל לתקופה 01/12/20 - 31/12/20:

קורצברג סילביאן ורויטל - 1 - 81025421(0x0) - 2461A

| סוג תעריף | סוג צריכה | קריאה קודמת | קריאה נוכחית | סה"כ צריכה בקוט"ש | מחיר לקוט"ש בא"ג | סה"כ לתשלום |
|-----------|-----------|-------------|--------------|-------------------|------------------|-------------|
| | | 01/12/20 | 31/12/20 | | | |
| 767 | | 59,219.14 | 60,481.31 | 1,262.17 | 44.84 | 565.96 ₪ |

סה"כ לדייר:

| שיא ביקוש | סה"כ |
|-----------|----------|
| 13.25 | 1,262.17 |
| | 565.96 ₪ |

| ת.ד | תשלום קבוע | תשלום עבור גודל חיבור ב-KVA (0x0) | סה"כ | מע"מ 17.00% | סה"כ לתשלום |
|-----------|------------|-----------------------------------|----------|-------------|-------------|
| 27 | 19.97 ₪ | 0.00 ₪ | 585.93 ₪ | 99.61 ₪ | 685.54 ₪ |
| כולל מע"מ | | | | | |

התפלגות חיוב בש"ח לפי תעו"ז

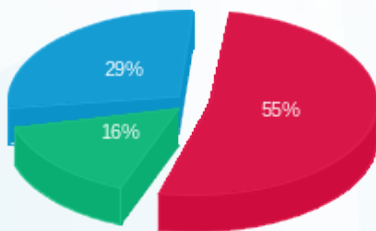

פסגה (312.87 ₪) ■
 גבע (89.31 ₪) ■
 שפל (163.77 ₪) ■

הסטוריית צריכה בקוט"ש

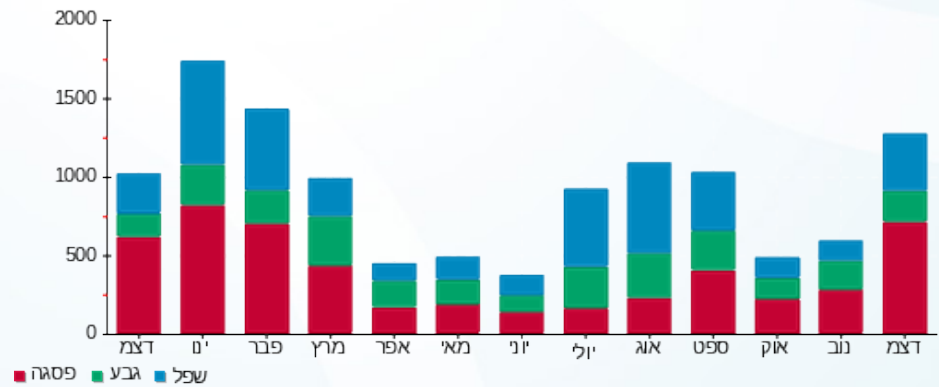

13/01/21 תאריך הפקה:
 31/12/20 תאריך קריאה נוכחית:
 01/12/20 תאריך קריאה קודמת:

שם דייר: קורקס חן ומיכל - 2052B
 שם אתר: קיבוץ להבות חביבה

לקוח/ה נכבד/ה, אנו מתכבדים להגיש את חישוב צריכת החשמל לתקופה 01/12/20 - 31/12/20:

קורקס חן ומיכל - 1 - 81026467(0x0) - 2052B

| סוג תעריף | סוג צריכה | קריאה קודמת | קריאה נוכחית | סה"כ צריכה בקוט"ש | מחיר לקוט"ש בא"ג | סה"כ לתשלום |
|--------------------------|-----------|-------------|--------------|-------------------|------------------|-------------|
| פרטי חשבון עבור תאריכים: | | 01/12/20 | 31/12/20 | | | |
| 767 | | 150,135.12 | 151,331.62 | 1,196.51 | 44.84 | 536.51 ₪ |

סה"כ לדייר:

| שיא ביקוש | סה"כ |
|-----------|----------|
| 10.54 | 1,196.51 |
| | 536.51 ₪ |

| ת.ד | תשלום קבוע | תשלום עבור גודל חיבור בKVA (0x0) | סה"כ | מע"מ 17.00% | סה"כ לתשלום |
|-----------|------------|----------------------------------|----------|-------------|-------------|
| 47 | 19.97 ₪ | 0.00 ₪ | 556.48 ₪ | 94.60 ₪ | 651.09 ₪ |
| כולל מע"מ | | | | | |

התפלגות חיוב בש"ח לפי תעו"ז

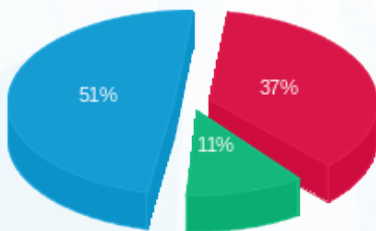

פסגה (201.17 ₪) - 51%
 גבע (61.05 ₪) - 11%
 שפל (274.29 ₪) - 37%

הסטוריית צריכה בקוט"ש

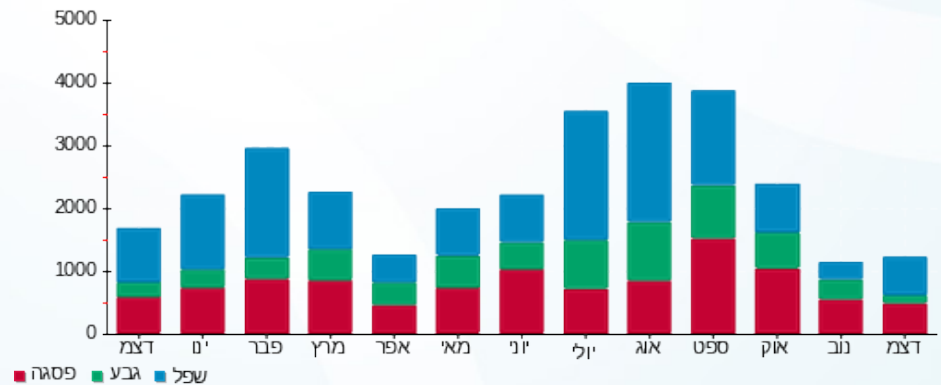

13/01/21 תאריך הפקה:
 31/12/20 תאריך קריאה נוכחית:
 01/12/20 תאריך קריאה קודמת:

שם דייר: קסאס ריקארדו - 3251K
 שם אתר: קיבוץ להבות חביבה

לקוח/ה נכבד/ה, אנו מתכבדים להגיש את חישוב צריכת החשמל לתקופה 01/12/20 - 31/12/20:

קסאס ריקארדו - 1 - (0x0)81026359 - 3251K

| סוג תעריף | סוג צריכה | קריאה קודמת | קריאה נוכחית | סה"כ צריכה בקוט"ש | מחיר לקוט"ש בא"ג | סה"כ לתשלום |
|--------------------------|-----------|-------------|--------------|-------------------|------------------|-------------|
| פרטי חשבון עבור תאריכים: | | 01/12/20 | 31/12/20 | | | |
| 767 | | 14,677.08 | 14,996.67 | 319.59 | 44.84 | 143.31 ₪ |

סה"כ לדייר:

| סה"כ | שיא ביקוש |
|----------|-----------|
| 319.59 | 3.42 |
| 143.31 ₪ | |

| | | |
|-----------|----------------------------------|----------|
| ת.ד 408 | תשלום קבוע | 19.97 ₪ |
| | תשלום עבור גודל חיבור בKVA (0x0) | 0.00 ₪ |
| | סה"כ | 163.28 ₪ |
| | מע"מ 17.00% | 27.76 ₪ |
| כולל מע"מ | סה"כ לתשלום | 191.03 ₪ |

התפלגות חיוב בש"ח לפי תעו"ז

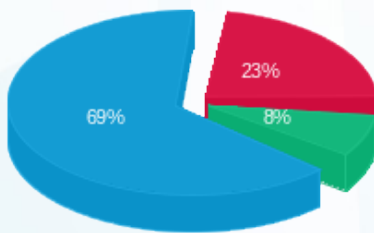

פסגה (₪ 32.95) 69%
 גבע (₪ 11.49) 23%
 שפל (₪ 98.87) 8%

הסטוריית צריכה בקוט"ש

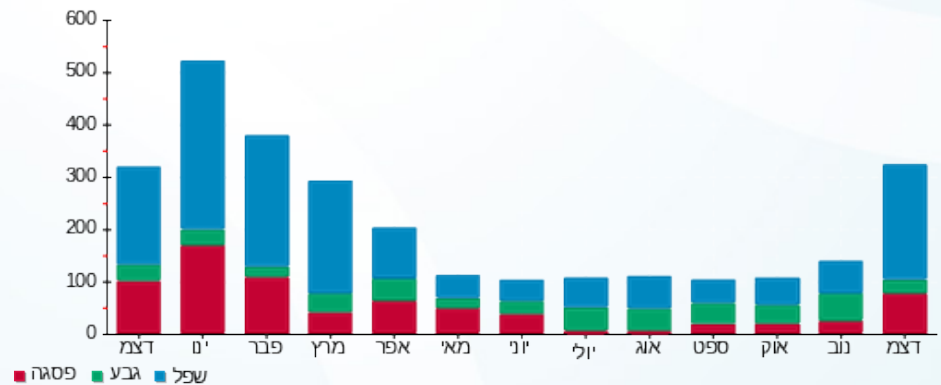

13/01/21 תאריך הפקה:
 31/12/20 תאריך קריאה נוכחית:
 01/12/20 תאריך קריאה קודמת:

שם דייר: קציר אביחי ועירית - 2181K
 שם אתר: קיבוץ להבות חביבה

לקוח/ה נכבד/ה, אנו מתכבדים להגיש את חישוב צריכת החשמל לתקופה 01/12/20 - 31/12/20:

קציר אביחי ועירית - 1 - 81026117 (0x0) - 2181K

| סוג תעריף | סוג צריכה | קריאה קודמת | קריאה נוכחית | סה"כ צריכה בקוט"ש | מחיר לקוט"ש בא"ג | סה"כ לתשלום |
|--------------------------|-----------|-------------|--------------|-------------------|------------------|-------------|
| פרטי חשבון עבור תאריכים: | | 01/12/20 | 31/12/20 | | | |
| 767 | | 87,319.49 | 88,251.04 | 931.55 | 44.84 | 417.71 ₪ |

סה"כ לדייר:

| סה"כ | שיא ביקוש |
|----------|-----------|
| 931.55 | 8.42 |
| 417.71 ₪ | |

| | | |
|-----------|----------------------------------|----------|
| ת.ד. 292 | תשלום קבוע | 19.97 ₪ |
| | תשלום עבור גודל חיבור בKVA (0x0) | 0.00 ₪ |
| | סה"כ | 437.68 ₪ |
| | מע"מ 17.00% | 74.41 ₪ |
| כולל מע"מ | סה"כ לתשלום | 512.08 ₪ |

התפלגות חיוב בש"ח לפי תעו"ז

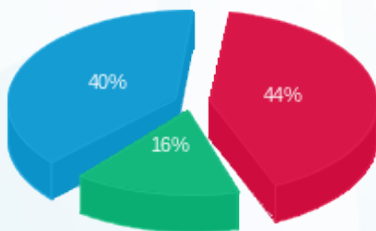

פסגה (183.06 ₪) 40%
 גבע (66.57 ₪) 16%
 שפל (168.07 ₪) 44%

הסטוריית צריכה בקוט"ש

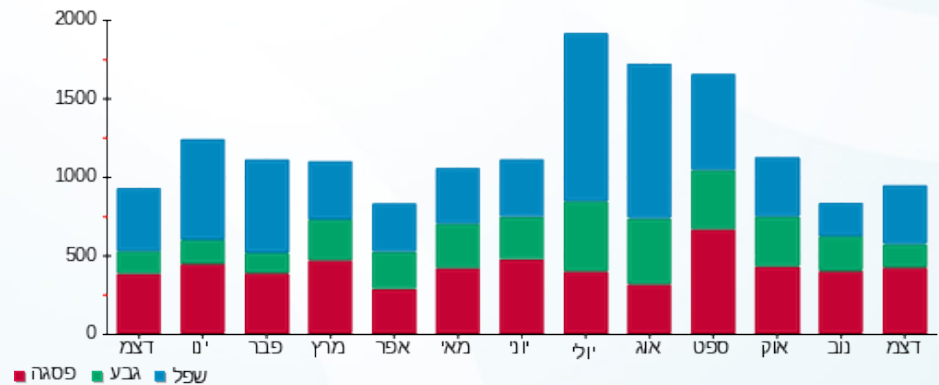

13/01/21 תאריך הפקה:
 31/12/20 תאריך קריאה נוכחית:
 01/12/20 תאריך קריאה קודמת:

שם דייר: קרבל אורי ובתיה - 3192K
 שם אתר: קיבוץ להבות חביבה

לקוח/ה נכבד/ה, אנו מתכבדים להגיש את חישוב צריכת החשמל לתקופה 01/12/20 - 31/12/20:

קרבל אורי ובתיה - 1 - 3192K - (0x0)81026415

| סוג תעריף | סוג צריכה | קריאה קודמת | קריאה נוכחית | סה"כ צריכה בקוט"ש | מחיר לקוט"ש בא"ג | סה"כ לתשלום |
|--------------------------|-----------|-------------|--------------|-------------------|------------------|-------------|
| פרטי חשבון עבור תאריכים: | | 01/12/20 | 31/12/20 | | | |
| 757 | | 77,963.69 | 78,832.55 | 868.86 | 44.84 | 389.60 ₪ |

סה"כ לדייר:

| סה"כ | שיא ביקוש |
|----------|-----------|
| 868.86 | 7.34 |
| 389.60 ₪ | |

| | | |
|----------|---------------------------------------------------------------------------------------------------|------------------|
| 18.78 ₪ | תשלום קבוע תשלום עבור גודל חיבור בKVA (0x0) סה"כ מע"מ 17.00% | ת.ד 352 |
| 0.00 ₪ | | |
| 408.38 ₪ | | |
| 69.42 ₪ | סה"כ לתשלום | כולל מע"מ |
| 477.80 ₪ | | |

התפלגות חיוב בש"ח לפי תעו"ז

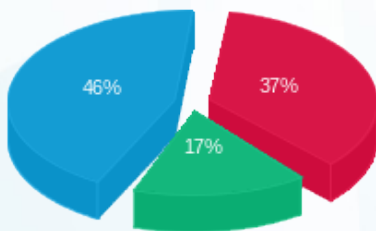

פסגה (₪ 144.33) ■
 גבע (₪ 65.58) ■
 שפל (₪ 179.69) ■

הסטוריית צריכה בקוט"ש

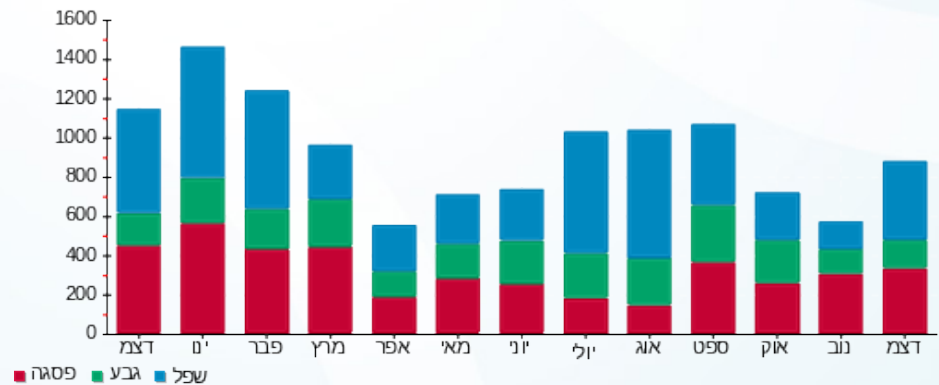

13/01/21 תאריך הפקה:
 31/12/20 תאריך קריאה נוכחית:
 01/12/20 תאריך קריאה קודמת:

שם דייר: קרבלי יניב וענבל - 3641B
 שם אתר: קיבוץ להבות חביבה

לקוח/ה נכבד/ה, אנו מתכבדים להגיש את חישוב צריכת החשמל לתקופה 01/12/20 - 31/12/20:

קרבלי יניב וענבל - 1 - 81024438 (0x0) - 3641B

| סוג תעריף | סוג צריכה | קריאה קודמת | קריאה נוכחית | סה"כ צריכה בקוט"ש | מחיר לקוט"ש בא"ג | סה"כ לתשלום |
|--------------------------|-----------|-------------|--------------|-------------------|------------------|-------------|
| פרטי חשבון עבור תאריכים: | | 01/12/20 | 31/12/20 | | | |
| 767 | | 102,530.43 | 104,126.77 | 1,596.34 | 44.84 | 715.80 ₪ |

סה"כ לדייר:

| שיא ביקוש | סה"כ |
|-----------|----------|
| 9.45 | 1,596.34 |
| | 715.80 ₪ |

| | | |
|----------|---------------------------------------------------------------------------------------------------|------------------|
| 19.97 ₪ | תשלום קבוע תשלום עבור גודל חיבור בKVA (0x0) סה"כ מע"מ 17.00% | ת.ד 275 |
| 0.00 ₪ | | |
| 735.77 ₪ | | |
| 125.08 ₪ | | |
| 860.85 ₪ | סה"כ לתשלום | כולל מע"מ |

התפלגות חיוב בש"ח לפי תעו"ז

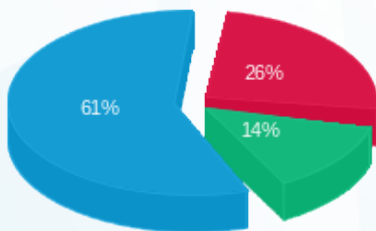

פסגה (182.64 ₪) ■
 גבע (97.63 ₪) ■
 שפל (435.53 ₪) ■

הסטוריית צריכה בקוט"ש

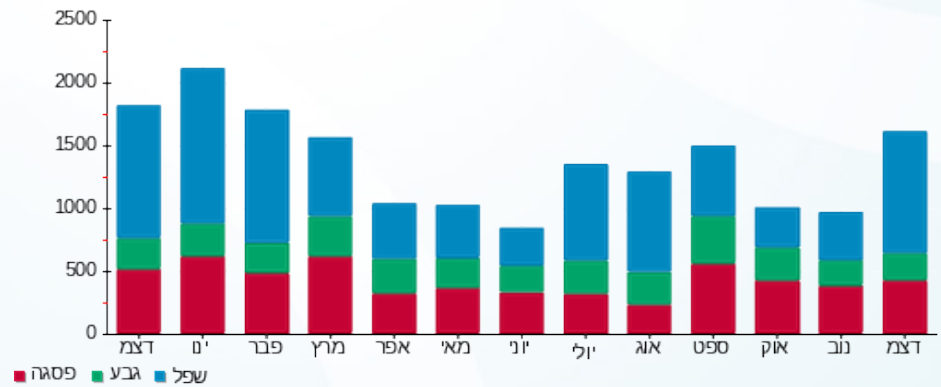

13/01/21 תאריך הפקה:
 31/12/20 תאריך קריאה נוכחית:
 01/12/20 תאריך קריאה קודמת:

שם דייר: קתאלי נדב - 2432A
 שם אתר: קיבוץ להבות חביבה

לקוח/ה נכבד/ה, אנו מתכבדים להגיש את חישוב צריכת החשמל לתקופה 01/12/20 - 31/12/20:

קתאלי נדב - 1 - (0x0)81025945 - 2432A

| סוג תעריף | סוג צריכה | קריאה קודמת | קריאה נוכחית | סה"כ צריכה בקוט"ש | מחיר לקוט"ש בא"ג | סה"כ לתשלום |
|--------------------------|-----------|-------------|--------------|-------------------|------------------|-------------|
| פרטי חשבון עבור תאריכים: | | 01/12/20 | 31/12/20 | | | |
| 767 | | 75,477.09 | 76,203.16 | 726.07 | 44.84 | 325.57 ₪ |

סה"כ לדייר:

| סה"כ | שיא ביקוש |
|----------|-----------|
| 726.07 | 5.86 |
| 325.57 ₪ | |

| ת.ד | תשלום קבוע | תשלום עבור גודל חיבור בKVA (0x0) | סה"כ | מע"מ 17.00% | סה"כ לתשלום |
|-----------|------------|----------------------------------|----------|-------------|-------------|
| 20 | 19.97 ₪ | 0.00 ₪ | 345.54 ₪ | 58.74 ₪ | 404.28 ₪ |
| כולל מע"מ | | | | | |

התפלגות חיוב בש"ח לפי תעו"ז

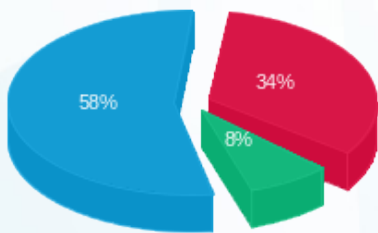

פסגה (111.86 ₪) - 58%
 גבע (26.25 ₪) - 8%
 שפל (187.47 ₪) - 34%

הסטוריית צריכה בקוט"ש

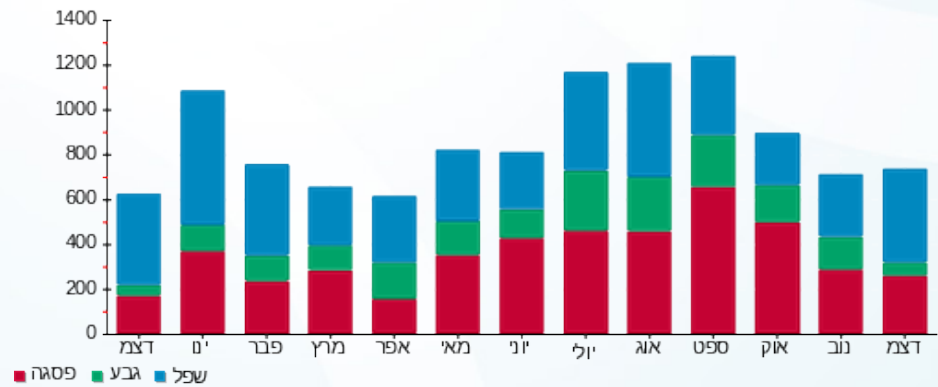

13/01/21 תאריך הפקה:
 31/12/20 תאריך קריאה נוכחית:
 01/12/20 תאריך קריאה קודמת:

שם דייר: ראובן אורן וסיון - 2221B
 שם אתר: קיבוץ להבות חביבה

לקוח/ה נכבד/ה, אנו מתכבדים להגיש את חישוב צריכת החשמל לתקופה 01/12/20 - 31/12/20:

ראובן אורן וסיון - 1 - 81024662(0x0) - 2221B

| סוג תעריף | סוג צריכה | קריאה קודמת | קריאה נוכחית | סה"כ צריכה בקוט"ש | מחיר לקוט"ש בא"ג | סה"כ לתשלום |
|--------------------------|-----------|-------------|--------------|-------------------|------------------|-------------|
| פרטי חשבון עבור תאריכים: | | 01/12/20 | 31/12/20 | | | |
| 767 | | 104,946.29 | 106,688.91 | 1,742.62 | 44.84 | 781.39 ₪ |

סה"כ לדייר:

| סה"כ | שיא ביקוש |
|----------|-----------|
| 1,742.62 | 11.46 |
| 781.39 ₪ | |

| ת.ד | תשלום קבוע | תשלום עבור גודל חיבור בKVA (0x0) | סה"כ | מע"מ 17.00% | סה"כ לתשלום |
|-----------|------------|----------------------------------|----------|-------------|-------------|
| 421 | 19.97 ₪ | 0.00 ₪ | 801.36 ₪ | 136.23 ₪ | 937.59 ₪ |
| כולל מע"מ | | | | | |

התפלגות חיוב בש"ח לפי תעו"ז

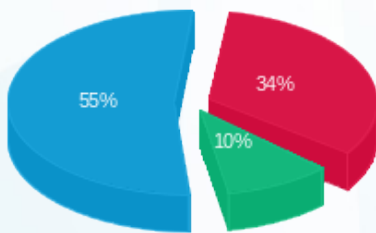

פסגה (268.62 ₪) ■
 גבע (80.92 ₪) ■
 שפל (431.85 ₪) ■

הסטוריית צריכה בקוט"ש

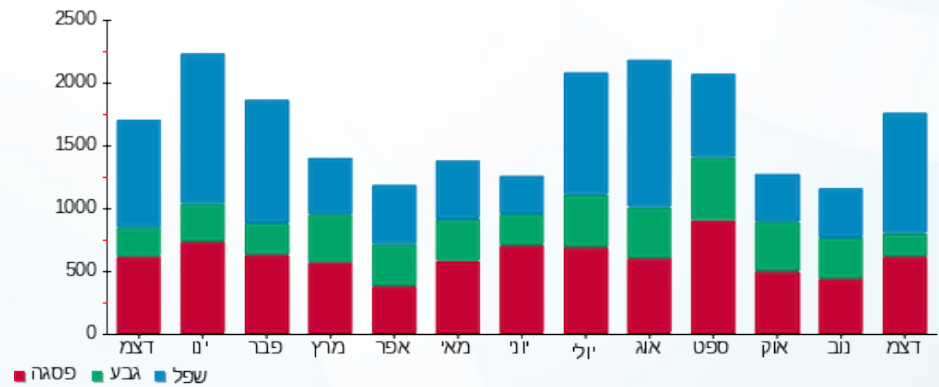

13/01/21 תאריך הפקה:
 31/12/20 תאריך קריאה נוכחית:
 01/12/20 תאריך קריאה קודמת:

שם דייר: רבן יוני ומורן - 2411A
 שם אתר: קיבוץ להבות חביבה

לקוח/ה נכבד/ה, אנו מתכבדים להגיש את חישוב צריכת החשמל לתקופה 01/12/20 - 31/12/20:

רבן יוני ומורן - 1 - 81025321 (0x0) - 2411A

| סוג תעריף | סוג צריכה | קריאה קודמת | קריאה נוכחית | סה"כ צריכה בקוט"ש | מחיר לקוט"ש בא"ג | סה"כ לתשלום |
|--------------------------|-----------|-------------|--------------|-------------------|------------------|-------------|
| פרטי חשבון עבור תאריכים: | | 01/12/20 | 31/12/20 | | | |
| 767 | | 26,312.43 | 26,930.13 | 617.69 | 44.84 | 276.97 ₪ |

סה"כ לדייר:

| סה"כ | שיא ביקוש |
|----------|-----------|
| 617.69 | 7.34 |
| 276.97 ₪ | |

| | | |
|----------|---------------------------------------------------------------------------------------------------|------------------|
| 19.97 ₪ | תשלום קבוע תשלום עבור גודל חיבור בKVA (0x0) סה"כ מע"מ 17.00% | סולל מע"מ |
| 0.00 ₪ | | |
| 296.94 ₪ | | |
| 50.48 ₪ | | |
| 347.42 ₪ | סה"כ לתשלום | |

התפלגות חיוב בש"ח לפי תעו"ז

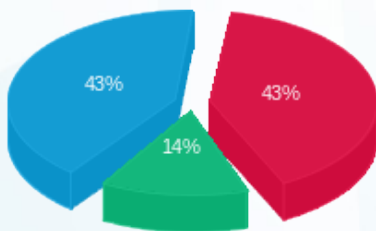

פסגה (118.46 ₪) ■
 גבע (39.54 ₪) ■
 שפל (118.98 ₪) ■

הסטוריית צריכה בקוט"ש

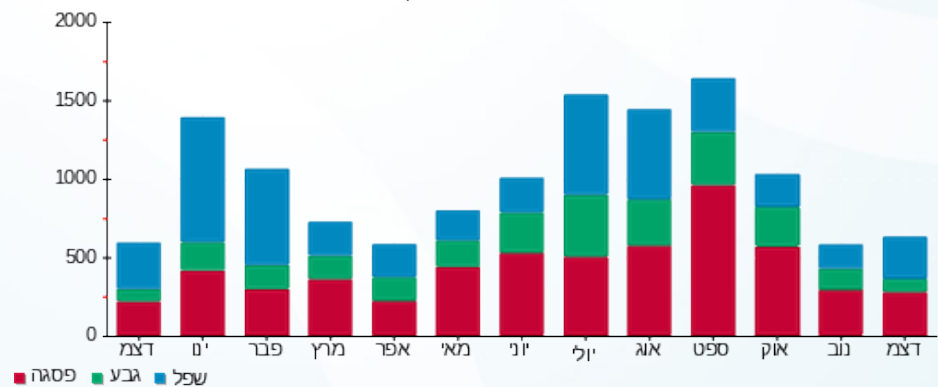

13/01/21 תאריך הפקדה:
 31/12/20 תאריך קריאה נוכחית:
 01/12/20 תאריך קריאה קודמת:

שם דייר: רובינשטיין טל - 2091B
 שם אתר: קיבוץ להבות חביבה

לקוח/ה נכבד/ה, אנו מתכבדים להגיש את חישוב צריכת החשמל לתקופה 01/12/20 - 31/12/20:

רובינשטיין טל - 1 - 81024609 (0x0) - 2091B

| סוג תעריף | סוג צריכה | קריאה קודמת | קריאה נוכחית | סה"כ צריכה בקוט"ש | מחיר לקוט"ש בא"ג | סה"כ לתשלום |
|--------------------------|-----------|-------------|--------------|-------------------|------------------|-------------|
| פרטי חשבון עבור תאריכים: | | 01/12/20 | 31/12/20 | | | |
| 767 | | 23,791.18 | 24,481.87 | 690.69 | 44.84 | 309.71 ₪ |

סה"כ לדייר:

| שיא ביקוש | סה"כ |
|-----------|----------|
| 6.01 | 690.69 |
| | 309.71 ₪ |

| ת.ד | תשלום קבוע | תשלום עבור גודל חיבור בKVA (0x0) | סה"כ | מע"מ 17.00% | סה"כ לתשלום |
|-----------|------------|----------------------------------|----------|-------------|-------------|
| 22 | 19.97 ₪ | 0.00 ₪ | 329.68 ₪ | 56.05 ₪ | 385.72 ₪ |
| כולל מע"מ | | | | | |

התפלגות חיוב בש"ח לפי תעו"ז

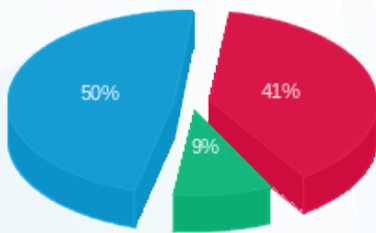

פסגה (125.77 ₪) - 50%
 גבע (29.31 ₪) - 9%
 שפל (154.63 ₪) - 41%

הסטוריית צריכה בקוט"ש

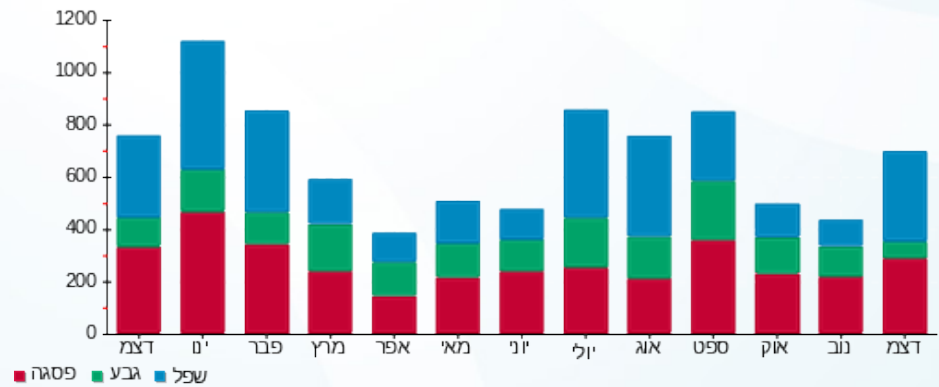

13/01/21 תאריך הפקה:
 31/12/20 תאריך קריאה נוכחית:
 01/12/20 תאריך קריאה קודמת:

שם דייר: רובינשטיין ראובן ואהובה - 3212K
 שם אתר: קיבוץ להבות חביבה

לקוח/ה נכבד/ה, אנו מתכבדים להגיש את חישוב צריכת החשמל לתקופה 01/12/20 - 31/12/20:

רובינשטיין ראובן ואהובה - 1 - 81026095 (0x0) - 3212K

| סוג תעריף | סוג צריכה | קריאה קודמת | קריאה נוכחית | סה"כ צריכה בקוט"ש | מחיר לקוט"ש בא"ג | סה"כ לתשלום |
|-----------|-----------|-------------|--------------|-------------------|------------------|-------------|
| | | 01/12/20 | 31/12/20 | | | |
| 767 | | 54,576.35 | 55,224.75 | 648.40 | 44.84 | 290.74 ₪ |

סה"כ לדייר:

| סה"כ | שיא ביקוש |
|----------|-----------|
| 648.40 | 6.81 |
| 290.74 ₪ | |

| | | |
|----------|---------------------------------------------------------------------------------------------------|------------------|
| 19.97 ₪ | תשלום קבוע תשלום עבור גודל חיבור בKVA (0x0) סה"כ מע"מ 17.00% | 335 ת.ד |
| 0.00 ₪ | | |
| 310.71 ₪ | | |
| 52.82 ₪ | | |
| 363.53 ₪ | סה"כ לתשלום | כולל מע"מ |

התפלגות חיוב בש"ח לפי תעו"ז

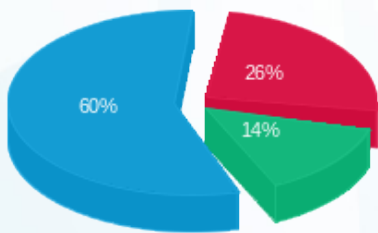

פסגה (₪ 74.77) ■
 גבע (₪ 41.36) ■
 שפל (₪ 174.61) ■

הסטוריית צריכה בקוט"ש

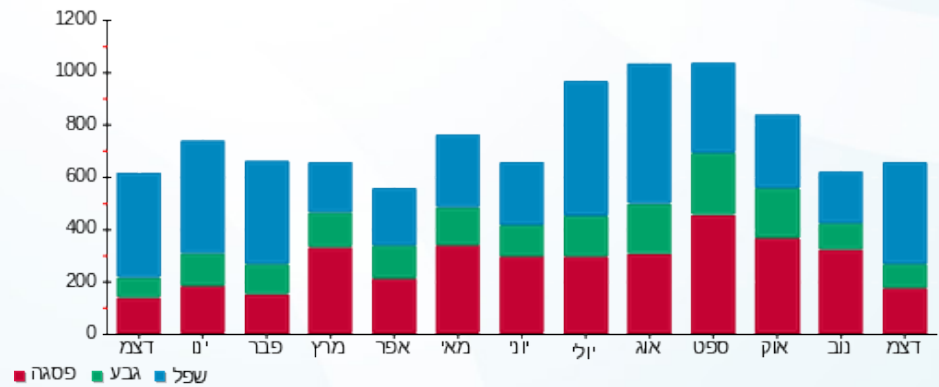



13/01/21 תאריך הפקה:
 31/12/20 תאריך קריאה נוכחית:
 01/12/20 תאריך קריאה קודמת:

שם דייר: רובינשטיין שני - 3582B
 שם אתר: קיבוץ להבות חביבה

לקוח/ה נכבד/ה, אנו מתכבדים להגיש את חישוב צריכת החשמל לתקופה 01/12/20 - 31/12/20:

רובינשטיין שני - 1 - 81025304 (0x0) - 3582B

| סוג תעריף | סוג צריכה | קריאה קודמת | קריאה נוכחית | סה"כ צריכה בקוט"ש | מחיר לקוט"ש בא"ג | סה"כ לתשלום |
|--------------------------|-----------|-------------|--------------|-------------------|------------------|-------------|
| פרטי חשבון עבור תאריכים: | | 01/12/20 | 31/12/20 | | | |
| 767 | | 72,313.18 | 73,601.59 | 1,288.41 | 44.84 | 577.72 ₪ |

סה"כ לדייר:

| סה"כ | שיא ביקוש |
|----------|-----------|
| 1,288.41 | 9.68 |
| 577.72 ₪ | |

| ת.ד | תשלום קבוע | תשלום עבור גודל חיבור ב-KVA (0x0) | סה"כ | מע"מ 17.00% | סה"כ לתשלום |
|-----------|------------|-----------------------------------|----------|-------------|-------------|
| 342 | 19.97 ₪ | 0.00 ₪ | 597.69 ₪ | 101.61 ₪ | 699.30 ₪ |
| כולל מע"מ | | | | | |

התפלגות חיוב בש"ח לפי תעו"ז

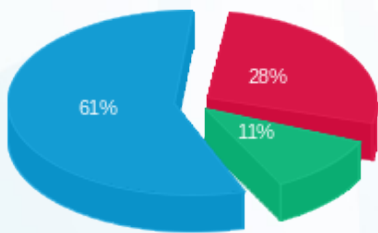

פסגה (162.63 ₪) - 28%
 גבע (65.24 ₪) - 11%
 שפל (349.86 ₪) - 61%

הסטוריית צריכה בקוט"ש

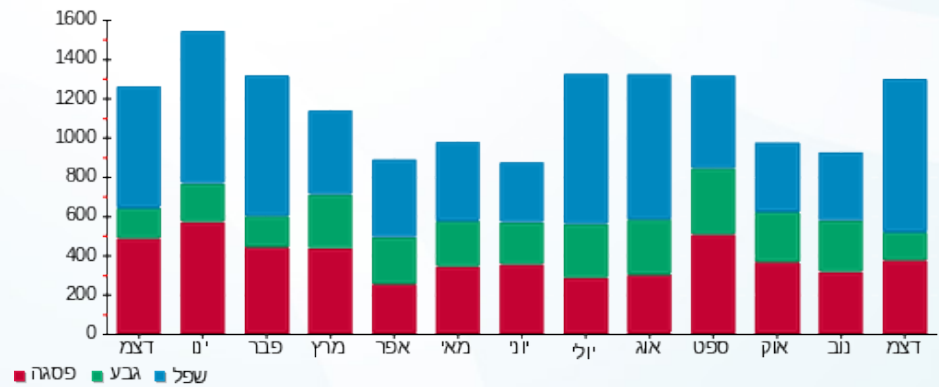

13/01/21 תאריך הפקה:
 31/12/20 תאריך קריאה נוכחית:
 01/12/20 תאריך קריאה קודמת:

שם דייר: רייס עידו וחגית - 2822A
 שם אתר: קיבוץ להבות חביבה

לקוח/ה נכבד/ה, אנו מתכבדים להגיש את חישוב צריכת החשמל לתקופה 01/12/20 - 31/12/20:

רייס עידו וחגית - 1 - (0x0)81023600 - 2822A

| סוג תעריף | סוג צריכה | קריאה קודמת | קריאה נוכחית | סה"כ צריכה בקוט"ש | מחיר לקוט"ש בא"ג | סה"כ לתשלום |
|--------------------------|-----------|-------------|--------------|-------------------|------------------|-------------|
| פרטי חשבון עבור תאריכים: | | 01/12/20 | 31/12/20 | | | |
| 767 | | 15,073.16 | 15,577.61 | 504.46 | 44.84 | 226.20 ₪ |

סה"כ לדייר:

| סה"כ | שיא ביקוש |
|----------|-----------|
| 504.46 | 5.10 |
| 226.20 ₪ | |

| | | |
|----------|---------------------------------------------------------------------------------------------------|------------------|
| 19.97 ₪ | תשלום קבוע תשלום עבור גודל חיבור בKVA (0x0) סה"כ מע"מ 17.00% | |
| 0.00 ₪ | | |
| 246.17 ₪ | | |
| 41.85 ₪ | | |
| 288.02 ₪ | סה"כ לתשלום | כולל מע"מ |

התפלגות חיוב בש"ח לפי תעו"ז

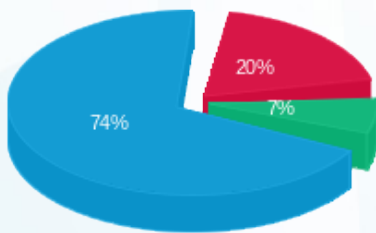

פסגה (₪ 44.26)
 גבע (₪ 15.42)
 שפל (₪ 166.52)

הסטוריית צריכה בקוט"ש

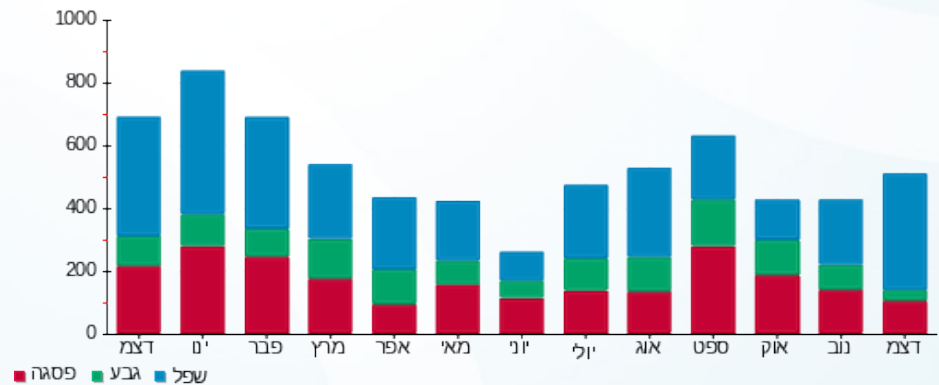



13/01/21

תאריך הפקדה:

שם דייר: שדה אבנר - 3482K

31/12/20

תאריך קריאה נוכחית:

שם אתר: קיבוץ להבות חביבה

01/12/20

תאריך קריאה קודמת:

לקוח/ה נכבד/ה, אנו מתכבדים להגיש את חישוב צריכת החשמל לתקופה 01/12/20 - 31/12/20:

שדה אבנר - 1 - 81026448 (0x0) - 3482K

| סוג תעריף | סוג צריכה | קריאה קודמת | קריאה נוכחית | סה"כ צריכה בקוט"ש | מחיר לקוט"ש בא"ג | סה"כ לתשלום |
|--------------------------|-----------|-------------|--------------|-------------------|------------------|-------------|
| פרטי חשבון עבור תאריכים: | | | | | | |
| 777 | פסגה | 01/12/20 | 31/12/20 | 145.34 | 93.10 | 135.31 ₪ |
| 778 | גבע | 4,374.96 | 4,410.47 | 35.51 | 56.22 | 19.97 ₪ |
| 779 | שפל | 16,254.12 | 16,668.12 | 414.00 | 34.70 | 143.66 ₪ |

סה"כ לדייר:

| פסגה | גבע | שפל | סה"כ | שיא ביקוש |
|----------|---------|----------|----------|-----------|
| 145.34 | 35.51 | 414.00 | 594.86 | 5.49 |
| 135.31 ₪ | 19.97 ₪ | 143.66 ₪ | 298.94 ₪ | |

סה"כ צריכה

סה"כ לתשלום

| | | |
|-----------|----------------------------------|----------|
| 287 ת.ד. | תשלום קבוע | 36.10 ₪ |
| | תשלום עבור גודל חיבור בKVA (0x0) | 0.00 ₪ |
| | סה"כ | 335.04 ₪ |
| | מע"מ 17.00% | 56.96 ₪ |
| כולל מע"מ | סה"כ לתשלום | 391.99 ₪ |

התפלגות חיוב בש"ח לפי תעו"ז

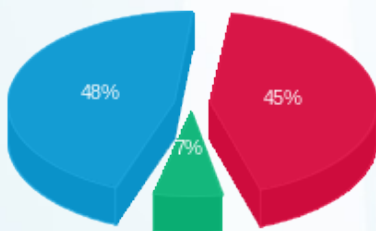

פסגה (135.31 ₪) 48%
גבע (19.97 ₪) 7%
שפל (143.66 ₪) 45%

הסטוריית צריכה בקוט"ש

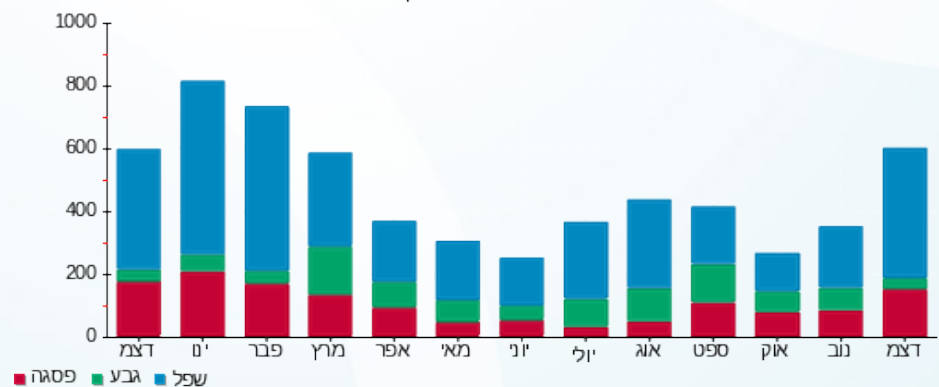



13/01/21

תאריך הפקדה:

שם דייר: שדה אריאל - 3461K

31/12/20

תאריך קריאה נוכחית:

שם אתר: קיבוץ להבות חביבה

01/12/20

תאריך קריאה קודמת:

לקוח/ה נכבד/ה, אנו מתכבדים להגיש את חישוב צריכת החשמל לתקופה 01/12/20 - 31/12/20:

שדה אריאל - 1 - (0x0)81024567 - 3461K

| סוג תעריף | סוג צריכה | קריאה קודמת | קריאה נוכחית | סה"כ צריכה בקוט"ש | מחיר לקוט"ש בא"ג | סה"כ לתשלום |
|--------------------------|-----------|-------------|--------------|-------------------|------------------|-------------|
| פרטי חשבון עבור תאריכים: | | | | | | |
| 777 | פסגה | 01/12/20 | 31/12/20 | 17.67 | 93.10 | 16.45 ₪ |
| 778 | גבע | 4,404.15 | 4,418.24 | 14.09 | 56.22 | 7.92 ₪ |
| 779 | שפל | 18,703.73 | 18,919.97 | 216.24 | 34.70 | 75.04 ₪ |

סה"כ לדייר:

| פסגה | גבע | שפל | סה"כ | שיא ביקוש |
|---------|--------|---------|---------|-----------|
| 17.67 | 14.09 | 216.24 | 248.01 | 2.17 |
| 16.45 ₪ | 7.92 ₪ | 75.04 ₪ | 99.41 ₪ | |

סה"כ צריכה

סה"כ לתשלום

| | | |
|-----------|----------------------------------|----------|
| ת.ד. 366 | תשלום קבוע | 36.10 ₪ |
| | תשלום עבור גודל חיבור בKVA (0x0) | 0.00 ₪ |
| | סה"כ | 135.51 ₪ |
| | מע"מ 17.00% | 23.04 ₪ |
| כולל מע"מ | סה"כ לתשלום | 158.55 ₪ |

התפלגות חיוב בש"ח לפי תעו"ז

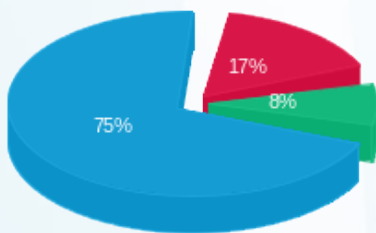

פסגה (16.45 ₪)
גבע (7.92 ₪)
שפל (75.04 ₪)

הסטוריית צריכה בקוט"ש

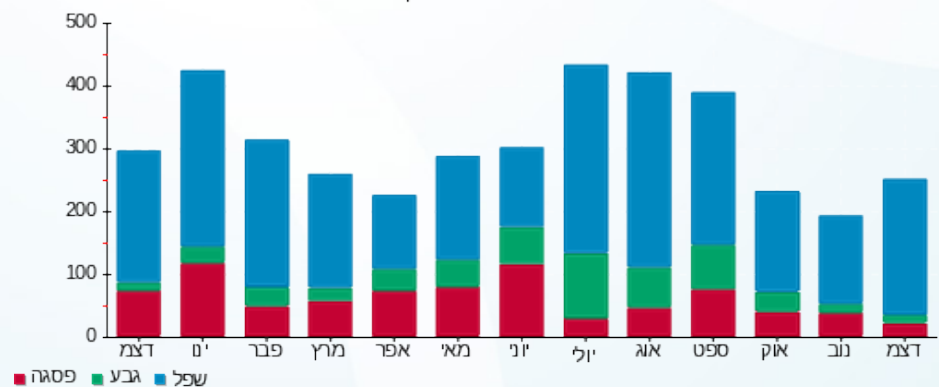

13/01/21 תאריך הפקה:
 31/12/20 תאריך קריאה נוכחית:
 01/12/20 תאריך קריאה קודמת:

שם דייר: שדה מיכאל וציפורה - 3123K
 שם אתר: קיבוץ להבות חביבה

לקוח/ה נכבד/ה, אנו מתכבדים להגיש את חישוב צריכת החשמל לתקופה 01/12/20 - 31/12/20:

שדה מיכאל וציפורה - 1 - 81026013 (0x0) - 3123K

| סוג תעריף | סוג צריכה | קריאה קודמת | קריאה נוכחית | סה"כ צריכה בקוט"ש | מחיר לקוט"ש בא"ג | סה"כ לתשלום |
|--------------------------|-----------|-------------|--------------|-------------------|------------------|-------------|
| פרטי חשבון עבור תאריכים: | | | | | | |
| 777 | פסגה | 01/12/20 | 31/12/20 | 245.19 | 93.10 | 228.27 ₪ |
| 778 | גבע | 13,843.79 | 13,992.54 | 148.75 | 56.22 | 83.63 ₪ |
| 779 | שפל | 27,691.25 | 28,163.48 | 472.23 | 34.70 | 163.87 ₪ |

סה"כ לדייר:

| פסגה | גבע | שפל | סה"כ | שיא ביקוש |
|----------|---------|----------|----------|-----------|
| 245.19 | 148.75 | 472.23 | 866.17 | 5.56 |
| 228.27 ₪ | 83.63 ₪ | 163.87 ₪ | 475.76 ₪ | |

סה"כ צריכה
 סה"כ לתשלום

| | | |
|-----------|----------------------------------|----------|
| ת.ד. 368 | תשלום קבוע | 36.10 ₪ |
| | תשלום עבור גודל חיבור בKVA (0x0) | 0.00 ₪ |
| | סה"כ | 511.86 ₪ |
| | מע"מ 17.00% | 87.02 ₪ |
| כולל מע"מ | סה"כ לתשלום | 598.88 ₪ |

התפלגות חיוב בש"ח לפי תעו"ז

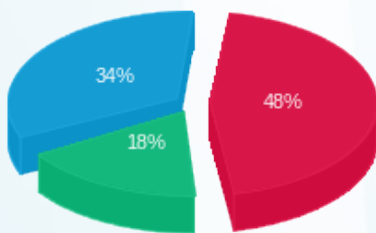

פסגה (228.27 ₪) 48%
 גבע (83.63 ₪) 34%
 שפל (163.87 ₪) 18%

הסטוריית צריכה בקוט"ש

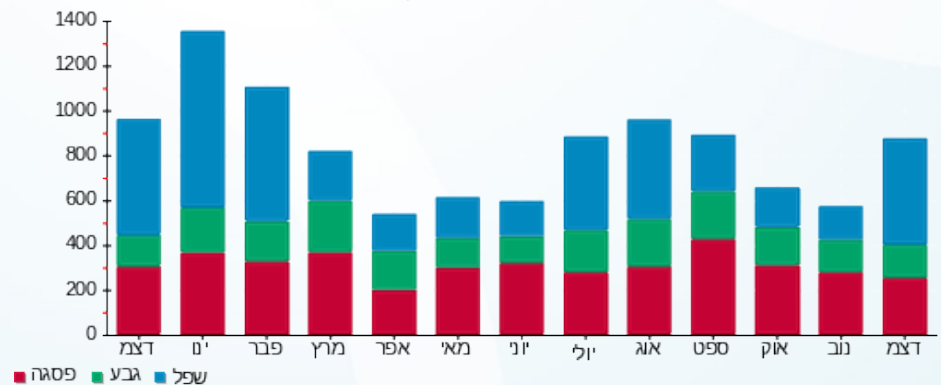

13/01/21 תאריך הפקדה:
 31/12/20 תאריך קריאה נוכחית:
 01/12/20 תאריך קריאה קודמת:

שם דייר: שדל אילן ומליסה - 2452A
 שם אתר: קיבוץ להבות חביבה

לקוח/ה נכבד/ה, אנו מתכבדים להגיש את חישוב צריכת החשמל לתקופה 01/12/20 - 31/12/20:

שדל אילן ומליסה - 1 - 81025797 (0x0) - 2452A

| סוג תעריף | סוג צריכה | קריאה קודמת | קריאה נוכחית | סה"כ צריכה בקוט"ש | מחיר לקוט"ש בא"ג | סה"כ לתשלום |
|--------------------------|-----------|-------------|--------------|-------------------|------------------|-------------|
| פרטי חשבון עבור תאריכים: | | 01/12/20 | 31/12/20 | | | |
| 767 | | 64,400.73 | 65,340.51 | 939.78 | 44.84 | 421.40 ₪ |

סה"כ לדייר:

| סה"כ | שיא ביקוש |
|----------|-----------|
| 939.78 | 7.60 |
| 421.40 ₪ | |

| ת.ד 9 | תשלום קבוע | תשלום עבור גודל חיבור בKVA (0x0) | סה"כ | מע"מ 17.00% | סה"כ לתשלום | כולל מע"מ |
|---------|------------|----------------------------------|---------|-------------|-------------|-----------|
| 19.97 ₪ | 0.00 ₪ | 441.37 ₪ | 75.03 ₪ | 516.40 ₪ | | |

התפלגות חיוב בש"ח לפי תעו"ז

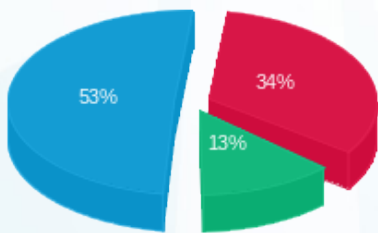

פסגה (₪ 144.64)
 גבע (₪ 54.46)
 שפל (₪ 222.29)

הסטוריית צריכה בקוט"ש

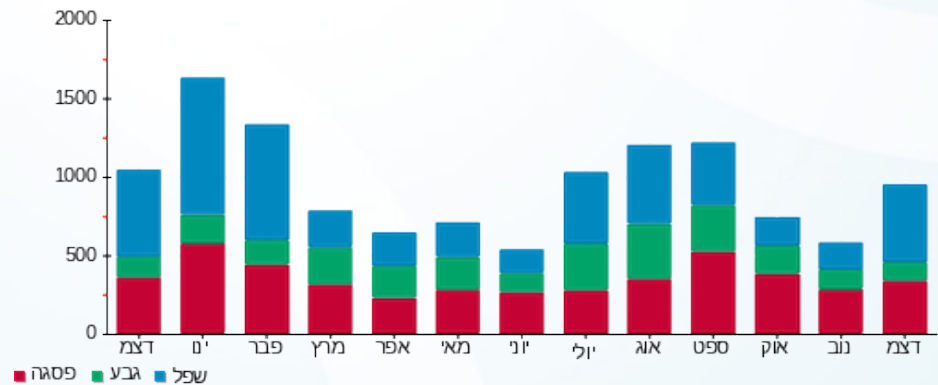

13/01/21 תאריך הפקה:
 31/12/20 תאריך קריאה נוכחית:
 01/12/20 תאריך קריאה קודמת:

שם דייר: שולר מירב ומיכאל - 2222B
 שם אתר: קיבוץ להבות חביבה

לקוח/ה נכבד/ה, אנו מתכבדים להגיש את חישוב צריכת החשמל לתקופה 01/12/20 - 31/12/20:

שולר מירב ומיכאל - 1 - 81024473 (0x0) - 2222B

| סוג תעריף | סוג צריכה | קריאה קודמת | קריאה נוכחית | סה"כ צריכה בקוט"ש | מחיר לקוט"ש בא"ג | סה"כ לתשלום |
|--------------------------|-----------|-------------|--------------|-------------------|------------------|-------------|
| פרטי חשבון עבור תאריכים: | | 01/12/20 | 31/12/20 | | | |
| 767 | | 83,719.46 | 84,722.06 | 1,002.61 | 44.84 | 449.57 ₪ |

סה"כ לדייר:

| שיא ביקוש | סה"כ |
|-----------|----------|
| 8.90 | 1,002.61 |
| | 449.57 ₪ |

| | | |
|----------|---------------------------------------------------------------------------------------------------|------------------|
| 19.97 ₪ | תשלום קבוע תשלום עבור גודל חיבור בKVA (0x0) סה"כ מע"מ 17.00% | 391 ת.ד |
| 0.00 ₪ | | |
| 469.54 ₪ | | |
| 79.82 ₪ | | |
| 549.36 ₪ | סה"כ לתשלום | כולל מע"מ |

התפלגות חיוב בש"ח לפי תעו"ז

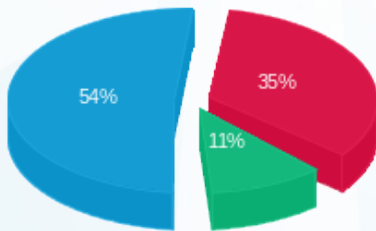

פסגה (158.83 ₪) ■
 גבע (49.60 ₪) ■
 שפל (241.14 ₪) ■

הסטוריית צריכה בקוט"ש

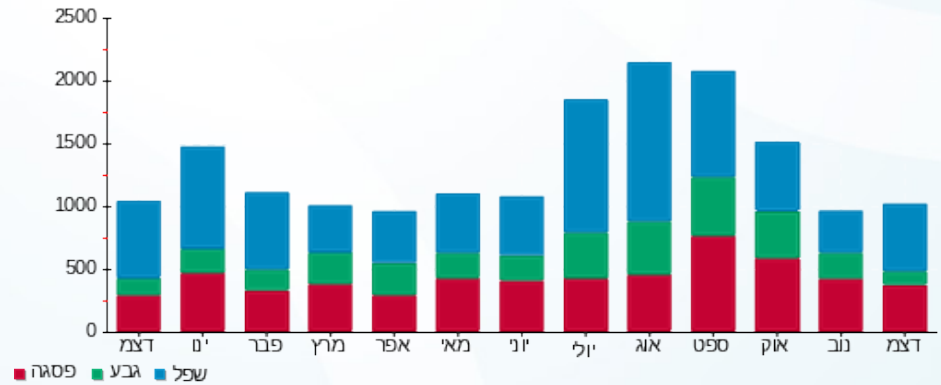

13/01/21 תאריך הפקה:
 31/12/20 תאריך קריאה נוכחית:
 01/12/20 תאריך קריאה קודמת:

שם דייר: שושן נורית - 3232K
 שם אתר: קיבוץ להבות חביבה

לקוח/ה נכבד/ה, אנו מתכבדים להגיש את חישוב צריכת החשמל לתקופה 01/12/20 - 31/12/20:

שושן נורית - 1 - (0x0)81026123 - 3232K

| סוג תעריף | סוג צריכה | קריאה קודמת | קריאה נוכחית | סה"כ צריכה בקוט"ש | מחיר לקוט"ש בא"ג | סה"כ לתשלום |
|--------------------------|-----------|-------------|--------------|-------------------|------------------|-------------|
| פרטי חשבון עבור תאריכים: | | 01/12/20 | 31/12/20 | | | |
| 767 | | 62,918.14 | 63,689.08 | 770.94 | 44.84 | 345.69 ₪ |

סה"כ לדייר:

| סה"כ | שיא ביקוש |
|----------|-----------|
| 770.94 | 6.57 |
| 345.69 ₪ | |

| ת.ד | תשלום קבוע | תשלום עבור גודל חיבור בKVA (0x0) | סה"כ | מע"מ 17.00% | סה"כ לתשלום |
|-----------|------------|----------------------------------|----------|-------------|-------------|
| 379 | 19.97 ₪ | 0.00 ₪ | 365.66 ₪ | 62.16 ₪ | 427.82 ₪ |
| כולל מע"מ | | | | | |

התפלגות חיוב בש"ח לפי תעו"ז

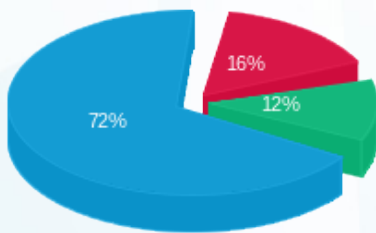

פסגה (55.50 ₪)
 גבע (40.42 ₪)
 שפל (249.77 ₪)

הסטוריית צריכה בקוט"ש

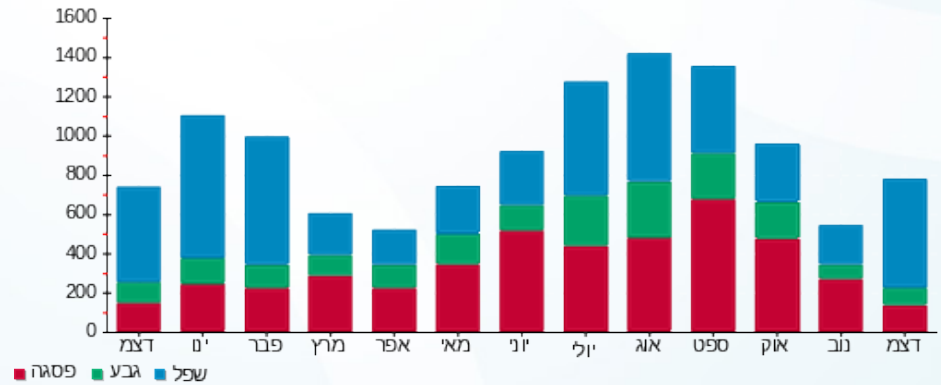

13/01/21 תאריך הפקה:
 31/12/20 תאריך קריאה נוכחית:
 01/12/20 תאריך קריאה קודמת:

שם דייר: שושן עווד וליאת - 3421K
 שם אתר: קיבוץ להבות חביבה

לקוח/ה נכבד/ה, אנו מתכבדים להגיש את חישוב צריכת החשמל לתקופה 01/12/20 - 31/12/20:

שושן עווד וליאת - 1 - 3421K - (0x0)81023584

| סוג תעריף | סוג צריכה | קריאה קודמת | קריאה נוכחית | סה"כ צריכה בקוט"ש | מחיר לקוט"ש בא"ג | סה"כ לתשלום |
|--------------------------|-----------|-------------|--------------|-------------------|------------------|-------------|
| פרטי חשבון עבור תאריכים: | | 01/12/20 | 31/12/20 | | | |
| 767 | | 77,170.59 | 78,076.48 | 905.88 | 44.84 | 406.20 ₪ |

סה"כ לדייר:

| סה"כ | שיא ביקוש |
|----------|-----------|
| 905.88 | 7.20 |
| 406.20 ₪ | |

| ת.ד | תשלום קבוע | תשלום עבור גודל חיבור בKVA (0x0) | סה"כ | מע"מ 17.00% | סה"כ לתשלום |
|-----------|------------|----------------------------------|----------|-------------|-------------|
| 276 | 19.97 ₪ | 0.00 ₪ | 426.17 ₪ | 72.45 ₪ | 498.62 ₪ |
| כולל מע"מ | | | | | |

התפלגות חיוב בש"ח לפי תעו"ז

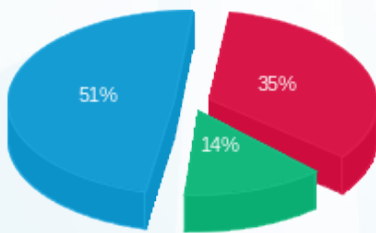

פסגה (143.63 ₪) 51%
 גבע (55.65 ₪) 14%
 שפל (206.92 ₪) 35%

הסטוריית צריכה בקוט"ש

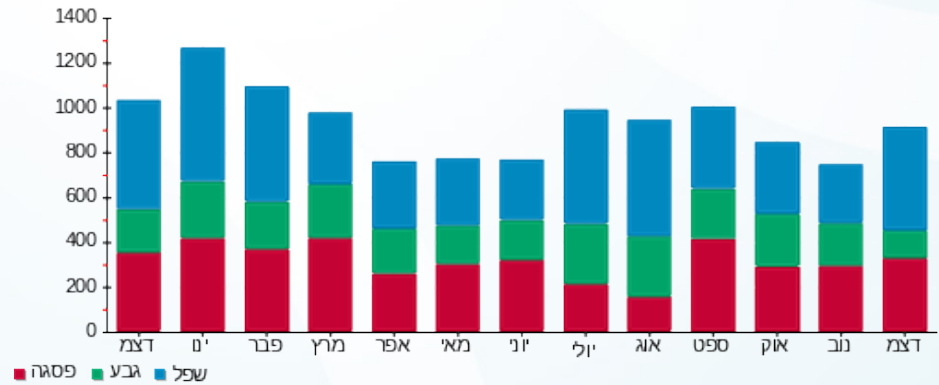

13/01/21 תאריך הפקה:
 31/12/20 תאריך קריאה נוכחית:
 01/12/20 תאריך קריאה קודמת:

שם דייר: שטיין אביטל - 2541A
 שם אתר: קיבוץ להבות חביבה

לקוח/ה נכבד/ה, אנו מתכבדים להגיש את חישוב צריכת החשמל לתקופה 01/12/20 - 31/12/20:

שטיין אביטל - 1 - (0x0)70047063 - 2541A

| סוג תעריף | סוג צריכה | קריאה קודמת | קריאה נוכחית | סה"כ צריכה בקוט"ש | מחיר לקוט"ש בא"ג | סה"כ לתשלום |
|--------------------------|-----------|-------------|--------------|-------------------|------------------|-------------|
| פרטי חשבון עבור תאריכים: | | 01/12/20 | 31/12/20 | | | |
| 767 | | 44,956.61 | 45,334.79 | 378.19 | 44.84 | 169.58 ₪ |

סה"כ לדייר:

| שיא ביקוש | סה"כ |
|-----------|----------|
| | 378.19 |
| | 169.58 ₪ |

| ת.ד | תשלום קבוע | תשלום עבור גודל חיבור בKVA (0x0) | סה"כ | מע"מ 17.00% | סה"כ לתשלום | כולל מע"מ |
|-----|------------|----------------------------------|----------|-------------|-------------|-----------|
| 65 | 19.97 ₪ | 0.00 ₪ | 189.55 ₪ | 32.22 ₪ | 221.77 ₪ | |

התפלגות חיוב בש"ח לפי תעו"ז

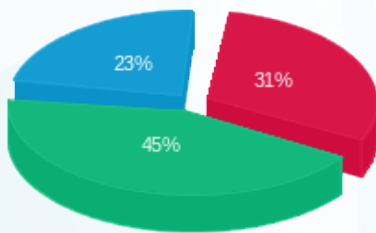

פסגה (53.41 ₪)
 גבע (76.34 ₪)
 שפל (39.83 ₪)

הסטוריית צריכה בקוט"ש

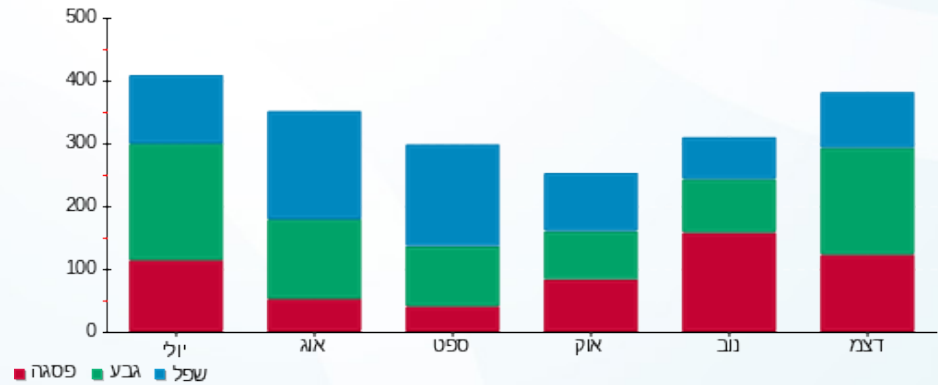

13/01/21 תאריך הפקה:
 31/12/20 תאריך קריאה נוכחית:
 01/12/20 תאריך קריאה קודמת:

שם דייר: שטרן ענבל ודניאל - 3441K
 שם אתר: קיבוץ להבות חביבה

לקוח/ה נכבד/ה, אנו מתכבדים להגיש את חישוב צריכת החשמל לתקופה 01/12/20 - 31/12/20:

שטרן ענבל ודניאל - 1 - 81026469 (0x0) - 3441K

| סוג תעריף | סוג צריכה | קריאה קודמת | קריאה נוכחית | סה"כ צריכה בקוט"ש | מחיר לקוט"ש בא"ג | סה"כ לתשלום |
|--------------------------|-----------|-------------|--------------|-------------------|------------------|-------------|
| פרטי חשבון עבור תאריכים: | | 01/12/20 | 31/12/20 | | | |
| 767 | | 59,710.21 | 60,390.43 | 680.22 | 44.84 | 305.01 ₪ |

סה"כ לדייר:

| שיא ביקוש | סה"כ |
|-----------|----------|
| 6.33 | 680.22 |
| | 305.01 ₪ |

| | | |
|----------|---------------------------------------------------------------------------------------------------|------------------|
| 19.97 ₪ | תשלום קבוע תשלום עבור גודל חיבור בKVA (0x0) סה"כ מע"מ 17.00% | ת.ד 277 |
| 0.00 ₪ | | |
| 324.98 ₪ | | |
| 55.25 ₪ | | |
| 380.23 ₪ | סה"כ לתשלום | כולל מע"מ |

התפלגות חיוב בש"ח לפי תעו"ז

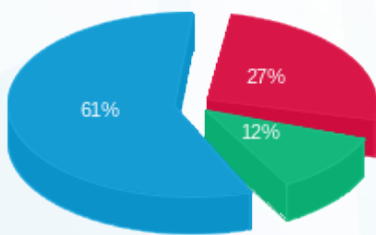

פסגה (82.49 ₪) ■
 גבע (35.57 ₪) ■
 שפל (186.95 ₪) ■

הסטוריית צריכה בקוט"ש

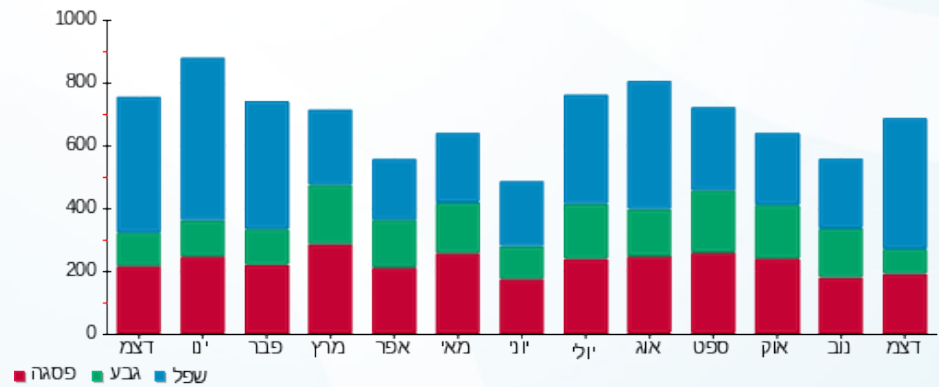

13/01/21 תאריך הפקה:
 31/12/20 תאריך קריאה נוכחית:
 01/12/20 תאריך קריאה קודמת:

שם דייר: שטרנברג גקי ומרילן - 3512B
 שם אתר: קיבוץ להבות חביבה

לקוח/ה נכבד/ה, אנו מתכבדים להגיש את חישוב צריכת החשמל לתקופה 01/12/20 - 31/12/20:

שטרנברג גקי ומרילן - 1 - 81026008(0x0) - 3512B

| סוג תעריף | סוג צריכה | קריאה קודמת | קריאה נוכחית | סה"כ צריכה בקוט"ש | מחיר לקוט"ש בא"ג | סה"כ לתשלום |
|--------------------------|-----------|-------------|--------------|-------------------|------------------|-------------|
| פרטי חשבון עבור תאריכים: | | 01/12/20 | 31/12/20 | | | |
| 767 | | 56,944.03 | 57,594.70 | 650.66 | 44.84 | 291.76 ₪ |

סה"כ לדייר:

| סה"כ | שיא ביקוש |
|----------|-----------|
| 650.66 | 5.87 |
| 291.76 ₪ | |

| | | |
|------------------|-----------------------------------------|----------|
| ת.ד 365 | תשלום קבוע | 19.97 ₪ |
| | תשלום עבור גודל חיבור בKVA (0x0) | 0.00 ₪ |
| | סה"כ | 311.73 ₪ |
| | מע"מ 17.00% | 52.99 ₪ |
| כולל מע"מ | סה"כ לתשלום | 364.72 ₪ |

התפלגות חיוב בש"ח לפי תעו"ז

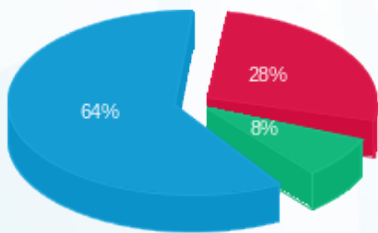

פסגה (81.02 ₪) ■
 גבע (23.33 ₪) ■
 שפל (187.41 ₪) ■

הסטוריית צריכה בקוט"ש

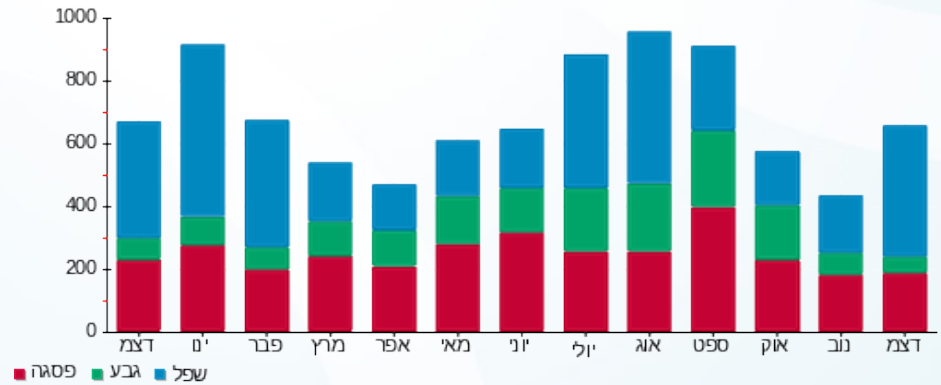

13/01/21 תאריך הפקה:
 31/12/20 תאריך קריאה נוכחית:
 01/12/20 תאריך קריאה קודמת:

שם דייר: שטרנברג הוגו פורטונה - 3161K
 שם אתר: קיבוץ להבות חביבה

לקוח/ה נכבד/ה, אנו מתכבדים להגיש את חישוב צריכת החשמל לתקופה 01/12/20 - 31/12/20:

שטרנברג הוגו פורטונה - 1 - (0x0)81026065 - 3161K

| סוג תעריף | סוג צריכה | קריאה קודמת | קריאה נוכחית | סה"כ צריכה בקוט"ש | מחיר לקוט"ש בא"ג | סה"כ לתשלום |
|--------------------------|-----------|-------------|--------------|-------------------|------------------|-------------|
| פרטי חשבון עבור תאריכים: | | 01/12/20 | 31/12/20 | | | |
| 767 | | 65,969.80 | 66,678.15 | 708.35 | 44.84 | 317.62 ₪ |

סה"כ לדייר:

| שיא ביקוש | סה"כ |
|-----------|----------|
| 5.88 | 708.35 |
| | 317.62 ₪ |

| | | |
|----------|---------------------------------------------------------------------------------------------------|------------------|
| 19.97 ₪ | תשלום קבוע תשלום עבור גודל חיבור בKVA (0x0) סה"כ מע"מ 17.00% | 396 ת.ד |
| 0.00 ₪ | | |
| 337.59 ₪ | | |
| 57.39 ₪ | | |
| 394.98 ₪ | סה"כ לתשלום | כולל מע"מ |

התפלגות חיוב בש"ח לפי תעו"ז

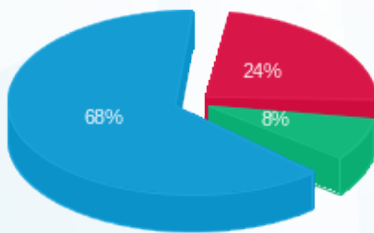

פסגה (75.22 ₪)
 גבע (25.94 ₪)
 שפל (216.46 ₪)

הסטוריית צריכה בקוט"ש

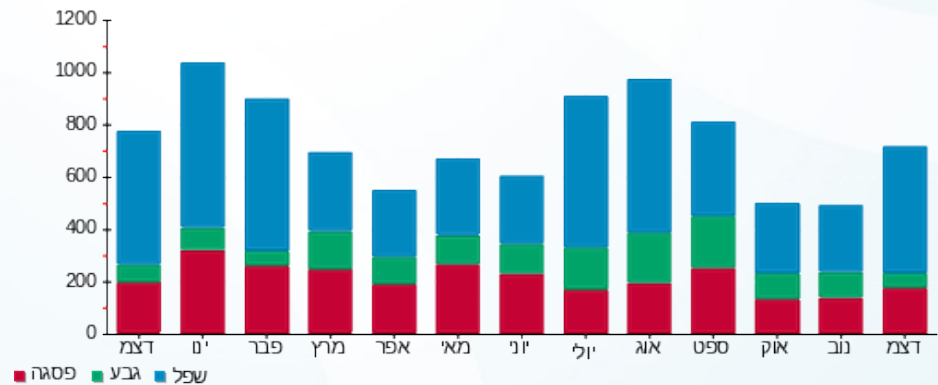

13/01/21 תאריך הפקדה:
 31/12/20 תאריך קריאה נוכחית:
 01/12/20 תאריך קריאה קודמת:

שם דייר: שטרנברג ניתאי (יוסף דני) - 3551B
 שם אתר: קיבוץ להבות חביבה

לקוח/ה נכבד/ה, אנו מתכבדים להגיש את חישוב צריכת החשמל לתקופה 01/12/20 - 31/12/20:

שטרנברג ניתאי (יוסף דני) - 1 - 81025561(0x0) - 3551B

| סוג תעריף | סוג צריכה | קריאה קודמת | קריאה נוכחית | סה"כ צריכה בקוט"ש | מחיר לקוט"ש בא"ג | סה"כ לתשלום |
|--------------------------|-----------|-------------|--------------|-------------------|------------------|-------------|
| פרטי חשבון עבור תאריכים: | | 01/12/20 | 31/12/20 | | | |
| 757 | | 27,962.26 | 28,305.12 | 342.86 | 44.84 | 153.74 ₪ |

סה"כ לדייר:

| שיא ביקוש | סה"כ |
|-----------|----------|
| 4.02 | 342.86 |
| | 153.74 ₪ |

| ת.ד | תשלום קבוע | תשלום עבור גודל חיבור בKVA (0x0) | סה"כ | מע"מ 17.00% | סה"כ לתשלום |
|-----------|------------|----------------------------------|----------|-------------|-------------|
| 46 | 18.78 ₪ | 0.00 ₪ | 172.52 ₪ | 29.33 ₪ | 201.84 ₪ |
| כולל מע"מ | | | | | |

התפלגות חיוב בש"ח לפי תעו"ז

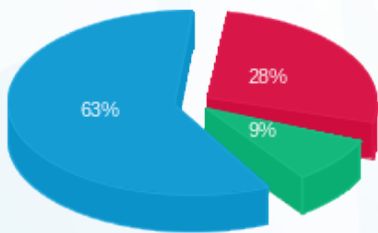

פסגה (₪ 43.27)
 גבע (₪ 13.66)
 שפל (₪ 96.81)

הסטוריית צריכה בקוט"ש

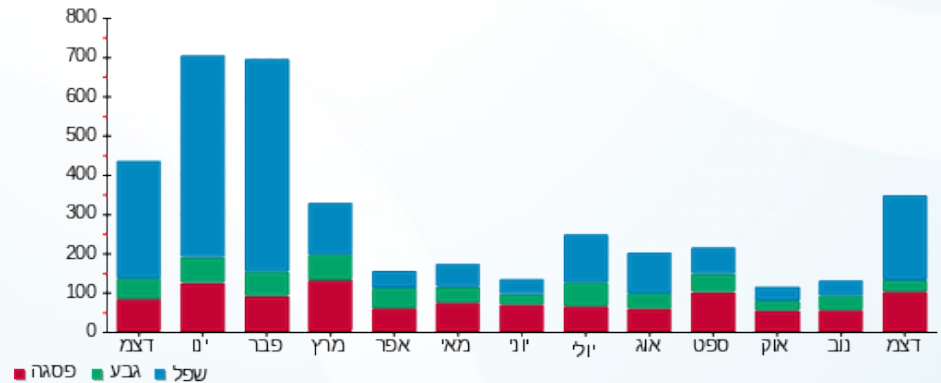



13/01/21

תאריך הפקה:

שם דייר: שיק חוה - 3142K
שם אתר: קיבוץ להבות חביבה

31/12/20

תאריך קריאה נוכחית:

01/12/20

תאריך קריאה קודמת:

לקוח/ה נכבד/ה, אנו מתכבדים להגיש את חישוב צריכת החשמל לתקופה 01/12/20 - 31/12/20:

שיק חוה - 1 - 81025919 (0x0) - 3142K

| סוג תעריף | סוג צריכה | קריאה קודמת | קריאה נוכחית | סה"כ צריכה בקוט"ש | מחיר לקוט"ש בא"ג | סה"כ לתשלום |
|--------------------------|-----------|-------------|--------------|-------------------|------------------|-------------|
| פרטי חשבון עבור תאריכים: | | 01/12/20 | 31/12/20 | | | |
| 757 | | 99,839.97 | 101,892.28 | 2,052.31 | 44.84 | 920.25 ₪ |

סה"כ לדייר:

| שיא ביקוש | סה"כ |
|-----------|----------|
| 8.73 | 2,052.31 |
| | 920.25 ₪ |

| | | |
|------------|---------------------------------------------------------------------------------------------------|------------------|
| 18.78 ₪ | תשלום קבוע תשלום עבור גודל חיבור בKVA (0x0) סה"כ מע"מ 17.00% | ת.ד 442 |
| 0.00 ₪ | | |
| 939.03 ₪ | | |
| 159.64 ₪ | | |
| 1,098.67 ₪ | סה"כ לתשלום | כולל מע"מ |

התפלגות חיוב בש"ח לפי תעו"ז

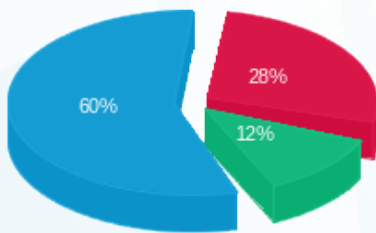

- פסגה (258.99 ₪) - 60%
- גבע (111.02 ₪) - 12%
- שפל (550.24 ₪) - 28%

הסטוריית צריכה בקוט"ש

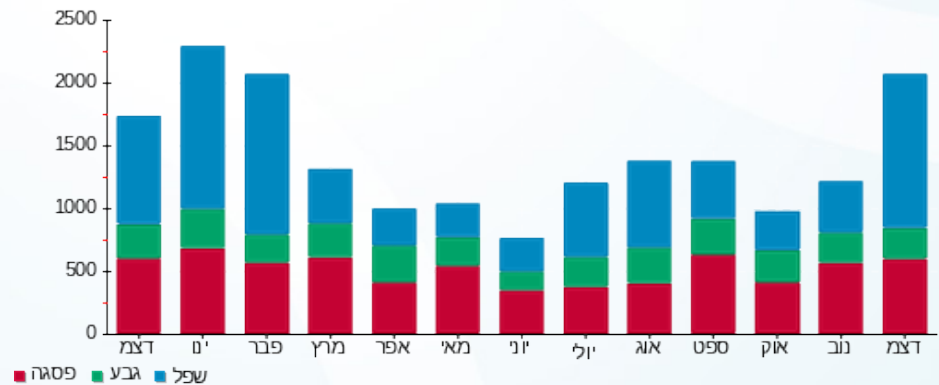



13/01/21

תאריך הפקדה:

שם דייר: שיק נעמה - 3593B

31/12/20

תאריך קריאה נוכחית:

שם אתר: קיבוץ להבות חביבה

01/12/20

תאריך קריאה קודמת:

לקוח/ה נכבד/ה, אנו מתכבדים להגיש את חישוב צריכת החשמל לתקופה 01/12/20 - 31/12/20:

שיק נעמה - 1 - 81026022 (0x0) - 3593B

| סוג תעריף | סוג צריכה | קריאה קודמת | קריאה נוכחית | סה"כ צריכה בקוט"ש | מחיר לקוט"ש בא"ג | סה"כ לתשלום |
|--------------------------|-----------|-------------|--------------|-------------------|------------------|-------------|
| פרטי חשבון עבור תאריכים: | | | | | | |
| 777 | פסגה | 01/12/20 | 31/12/20 | 290.07 | 93.10 | 270.06 ₪ |
| 778 | גבע | 9,980.27 | 10,105.55 | 125.28 | 56.22 | 70.43 ₪ |
| 779 | שפל | 19,332.99 | 19,545.97 | 212.98 | 34.70 | 73.90 ₪ |

סה"כ לדייר:

| פסגה | גבע | שפל | סה"כ | שיא ביקוש |
|----------|---------|---------|----------|-----------|
| 290.07 | 125.28 | 212.98 | 628.32 | 6.27 |
| 270.06 ₪ | 70.43 ₪ | 73.90 ₪ | 414.39 ₪ | |

סה"כ צריכה

סה"כ לתשלום

| | | |
|------------------|-----------------------------------------|----------|
| ת.ד. 327 | תשלום קבוע | 36.10 ₪ |
| | תשלום עבור גודל חיבור בKVA (0x0) | 0.00 ₪ |
| | סה"כ | 450.49 ₪ |
| | מע"מ 17.00% | 76.58 ₪ |
| כולל מע"מ | סה"כ לתשלום | 527.07 ₪ |

התפלגות חיוב בש"ח לפי תעו"ז

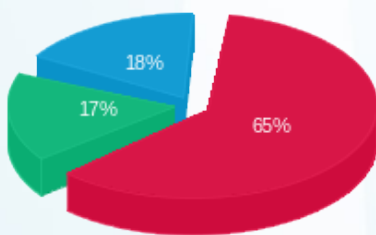

פסגה (270.06 ₪) 65%
גבע (70.43 ₪) 17%
שפל (73.90 ₪) 18%

הסטוריית צריכה בקוט"ש

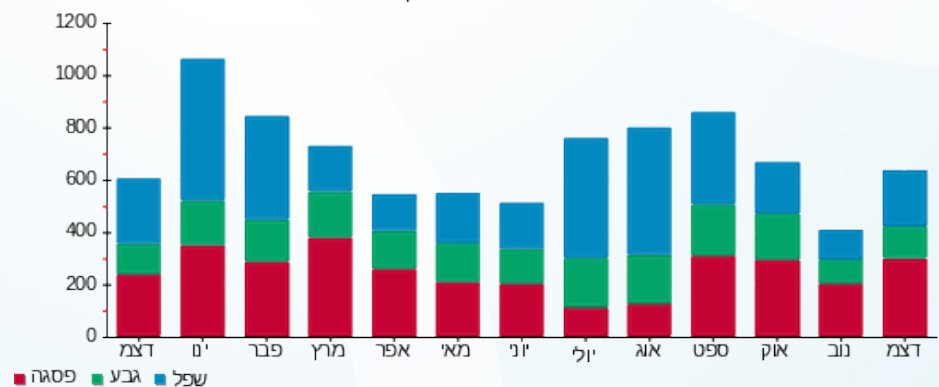

13/01/21 תאריך הפקה:
 31/12/20 תאריך קריאה נוכחית:
 01/12/20 תאריך קריאה קודמת:

שם דייר: שלזינגר עדה - 3122K ת.ד. 425
 שם אתר: קיבוץ להבות חביבה

לקוח/ה נכבד/ה, אנו מתכבדים להגיש את חישוב צריכת החשמל לתקופה 01/12/20 - 31/12/20:

שלזינגר עדה - 3122K ת.ד. 425 - 1 - 81026432(0x0)

| סוג תעריף | סוג צריכה | קריאה קודמת | קריאה נוכחית | סה"כ צריכה בקוט"ש | מחיר לקוט"ש בא"ג | סה"כ לתשלום |
|--------------------------|-----------|-------------|--------------|-------------------|------------------|-------------|
| פרטי חשבון עבור תאריכים: | | 01/12/20 | 31/12/20 | | | |
| 757 | | 71,284.99 | 71,844.99 | 560.00 | 44.84 | 251.10 ₪ |

סה"כ לדייר:

| שיא ביקוש | סה"כ |
|-----------|----------|
| 4.09 | 560.00 |
| | 251.10 ₪ |

| | | |
|----------|---------------------------------------------------------------------------------------------------|------------------|
| 18.78 ₪ | תשלום קבוע תשלום עבור גודל חיבור בKVA (0x0) סה"כ מע"מ 17.00% | 425 ת.ד. |
| 0.00 ₪ | | |
| 269.88 ₪ | | |
| 45.88 ₪ | | |
| 315.76 ₪ | סה"כ לתשלום | כולל מע"מ |

התפלגות חיוב בש"ח לפי תעו"ז

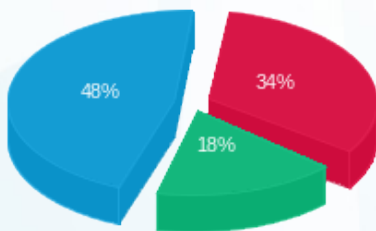

פסגה (85.39 ₪) ■
 גבע (44.36 ₪) ■
 שפל (121.35 ₪) ■

הסטוריית צריכה בקוט"ש

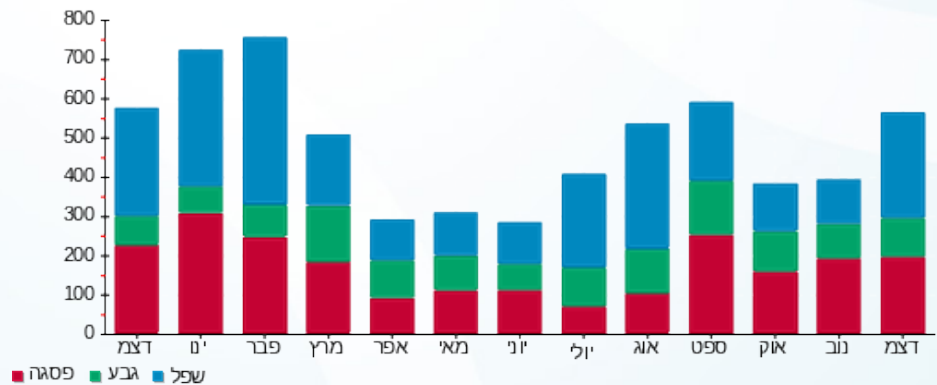

13/01/21 תאריך הפקה:
 31/12/20 תאריך קריאה נוכחית:
 01/12/20 תאריך קריאה קודמת:

שם דייר: שלזינגר רוני - 3202K
 שם אתר: קיבוץ להבות חביבה

לקוח/ה נכבד/ה, אנו מתכבדים להגיש את חישוב צריכת החשמל לתקופה 01/12/20 - 31/12/20:

שלזינגר רוני - 1 - (0x0)81026104 - 3202K

| סוג תעריף | סוג צריכה | קריאה קודמת | קריאה נוכחית | סה"כ צריכה בקוט"ש | מחיר לקוט"ש בא"ג | סה"כ לתשלום |
|--------------------------|-----------|-------------|--------------|-------------------|------------------|-------------|
| פרטי חשבון עבור תאריכים: | | 01/12/20 | 31/12/20 | | | |
| 767 | | 17,632.47 | 17,839.07 | 206.61 | 44.84 | 92.64 ₪ |

סה"כ לדייר:

| שיא ביקוש | סה"כ |
|-----------|---------|
| 2.95 | 206.61 |
| | 92.64 ₪ |

| | | |
|----------|---------------------------------------------------------------------------------------------------|------------------|
| 19.97 ₪ | תשלום קבוע תשלום עבור גודל חיבור בKVA (0x0) סה"כ מע"מ 17.00% | 424 ת.ד |
| 0.00 ₪ | | |
| 112.61 ₪ | | |
| 19.14 ₪ | | |
| 131.76 ₪ | סה"כ לתשלום | כולל מע"מ |

התפלגות חיוב בש"ח לפי תעו"ז

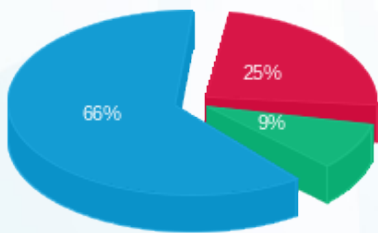

פסגה (₪ 22.84)
 גבע (₪ 8.51)
 שפל (₪ 61.29)

הסטוריית צריכה בקוט"ש

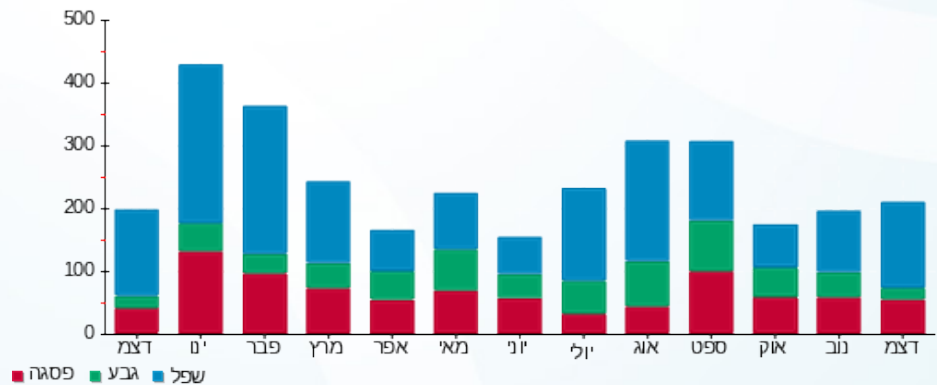

13/01/21 תאריך הפקה:
 31/12/20 תאריך קריאה נוכחי:
 01/12/20 תאריך קריאה קודמת:

שם דייר: שלזינגר/קלירוף שרון וסנדרה - 3492K
 שם אתר: קיבוץ להבות חביבה

לקוח/ה נכבד/ה, אנו מתכבדים להגיש את חישוב צריכת החשמל לתקופה 01/12/20 - 31/12/20:

שלזינגר/קלירוף שרון וסנדרה - 1 - 81024565 (0x0) - 3492K

| סוג תעריף | סוג צריכה | קריאה קודמת | קריאה נוכחית | סה"כ צריכה בקוט"ש | מחיר לקוט"ש בא"ג | סה"כ לתשלום |
|--------------------------|-----------|-------------|--------------|-------------------|------------------|-------------|
| פרטי חשבון עבור תאריכים: | | | | | | |
| 777 | פסגה | 01/12/20 | 31/12/20 | 170.92 | 93.10 | 159.12 ₪ |
| 778 | גבע | 17,536.12 | 17,667.47 | 131.35 | 56.22 | 73.84 ₪ |
| 779 | שפל | 57,098.05 | 57,821.89 | 723.84 | 34.70 | 251.17 ₪ |

סה"כ לדייר:

| פסגה | גבע | שפל | סה"כ | שיא ביקוש |
|----------|---------|----------|----------|-----------|
| 170.92 | 131.35 | 723.84 | 1,026.10 | 8.78 |
| 159.12 ₪ | 73.84 ₪ | 251.17 ₪ | 484.14 ₪ | |

סה"כ צריכה
 סה"כ לתשלום

| | | |
|-----------|----------------------------------|----------|
| ת.ד. 392 | תשלום קבוע | 36.10 ₪ |
| | תשלום עבור גודל חיבור בKVA (0x0) | 0.00 ₪ |
| | סה"כ | 520.24 ₪ |
| | מע"מ 17.00% | 88.44 ₪ |
| כולל מע"מ | סה"כ לתשלום | 608.68 ₪ |

התפלגות חיוב בש"ח לפי תעו"ז

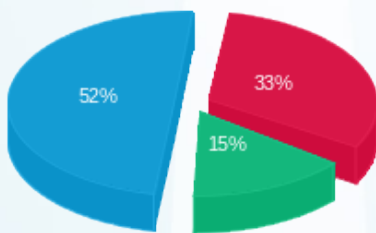

■ פסגה (159.12 ₪)
 ■ גבע (73.84 ₪)
 ■ שפל (251.17 ₪)

הסטוריית צריכה בקוט"ש

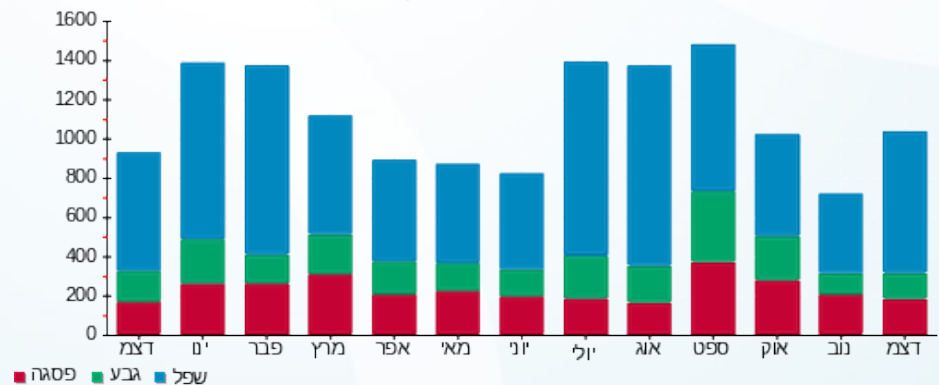

13/01/21 תאריך הפקה:
 31/12/20 תאריך קריאה נוכחית:
 01/12/20 תאריך קריאה קודמת:

שם דייר: שמעון מיכל ואניעם - 2741A
 שם אתר: קיבוץ להבות חביבה

לקוח/ה נכבד/ה, אנו מתכבדים להגיש את חישוב צריכת החשמל לתקופה 01/12/20 - 31/12/20:

שמעון מיכל ואניעם - 1 - 81025283(0x0) - 2741A

| סוג תעריף | סוג צריכה | קריאה קודמת | קריאה נוכחית | סה"כ צריכה בקוט"ש | מחיר לקוט"ש בא"ג | סה"כ לתשלום |
|--------------------------|-----------|-------------|--------------|-------------------|------------------|-------------|
| פרטי חשבון עבור תאריכים: | | 01/12/20 | 31/12/20 | | | |
| 767 | | 138,298.15 | 141,489.32 | 3,191.17 | 44.84 | 1,430.92 ₪ |

סה"כ לדייר:

| שיא ביקוש | סה"כ |
|-----------|------------|
| 18.27 | 3,191.17 |
| | 1,430.92 ₪ |

| ת.ד 301 | תשלום קבוע | תשלום עבור גודל חיבור בKVA (0x0) | סה"כ | מע"מ 17.00% | סה"כ לתשלום | כולל מע"מ |
|---------|------------|----------------------------------|----------|-------------|-------------|-----------|
| 19.97 ₪ | 0.00 ₪ | 1,450.89 ₪ | 246.65 ₪ | 1,697.54 ₪ | | |

התפלגות חיוב בש"ח לפי תעו"ז

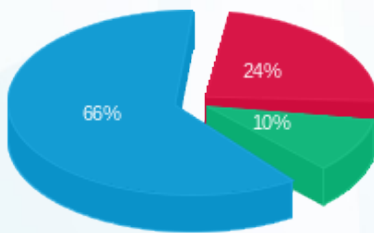

פסגה (₪ 340.43)
 גבע (₪ 149.33)
 שפל (₪ 941.17)

הסטוריית צריכה בקוט"ש

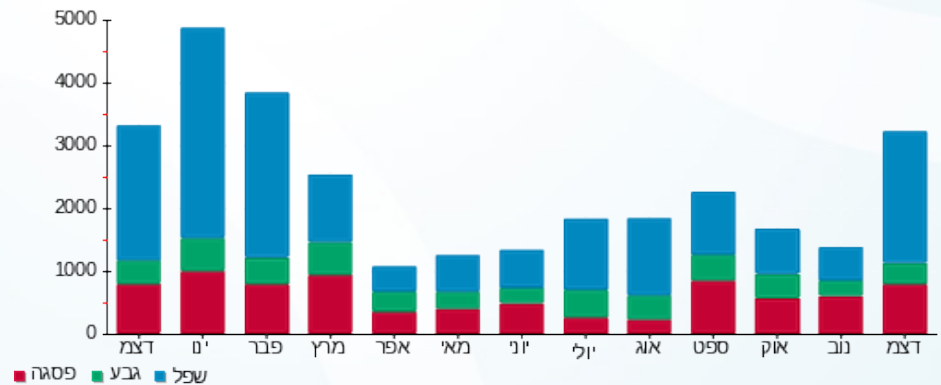



13/01/21

תאריך הפקה:

שם דייר: שפירא יאיר - 3562B

31/12/20

תאריך קריאה נוכחית:

שם אתר: קיבוץ להבות חביבה

01/12/20

תאריך קריאה קודמת:

לקוח/ה נכבד/ה, אנו מתכבדים להגיש את חישוב צריכת החשמל לתקופה 01/12/20 - 31/12/20:

שפירא יאיר - 1 - 81026058 (0x0) - 3562B

| סוג תעריף | סוג צריכה | קריאה קודמת | קריאה נוכחית | סה"כ צריכה בקוט"ש | מחיר לקוט"ש בא"ג | סה"כ לתשלום |
|--------------------------|-----------|-------------|--------------|-------------------|------------------|-------------|
| פרטי חשבון עבור תאריכים: | | 01/12/20 | 31/12/20 | | | |
| 767 | | 60,542.51 | 61,068.17 | 525.66 | 44.84 | 235.70 ₪ |

סה"כ לדייר:

| שיא ביקוש | סה"כ |
|-----------|----------|
| 6.35 | 525.66 |
| | 235.70 ₪ |

| | | |
|----------|----------------------------------------------------------------------------------------------------|------------------|
| 19.97 ₪ | תשלום קבוע תשלום עבור גודל חיבור ב-KVA (0x0) סה"כ מע"מ 17.00% | 418 ת.ד |
| 0.00 ₪ | | |
| 255.67 ₪ | | |
| 43.46 ₪ | | |
| 299.14 ₪ | סה"כ לתשלום | כולל מע"מ |

התפלגות חיוב בש"ח לפי תעו"ז

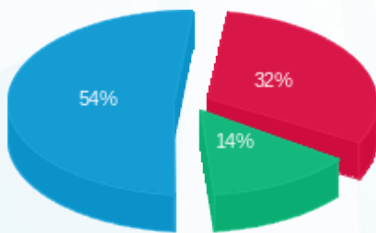

פסגה (75.95 ₪) ■
 גבע (33.02 ₪) ■
 שפל (126.73 ₪) ■

הסטוריית צריכה בקוט"ש

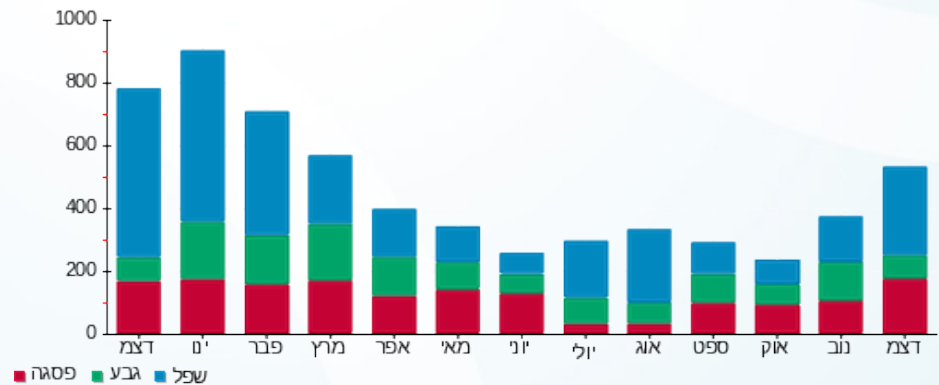

13/01/21 תאריך הפקה:
 31/12/20 תאריך קריאה נוכחית:
 01/12/20 תאריך קריאה קודמת:

שם דייר: שפירא פדרו ומלכה - 3231K
 שם אתר: קיבוץ להבות חביבה

לקוח/ה נכבד/ה, אנו מתכבדים להגיש את חישוב צריכת החשמל לתקופה 01/12/20 - 31/12/20:

שפירא פדרו ומלכה - 1 - 81026434(0x0) - 3231K

| סוג תעריף | סוג צריכה | קריאה קודמת | קריאה נוכחית | סה"כ צריכה בקוט"ש | מחיר לקוט"ש בא"ג | סה"כ לתשלום |
|-----------|-----------|-------------|--------------|-------------------|------------------|-------------|
| | | 01/12/20 | 31/12/20 | | | |
| 767 | | 49,419.30 | 49,829.62 | 410.32 | 44.84 | 183.99 ₪ |

סה"כ לדייר:

| שיא ביקוש | סה"כ |
|-----------|----------|
| 3.89 | 410.32 |
| | 183.99 ₪ |

| ת.ד | תשלום קבוע | תשלום עבור גודל חיבור בKVA (0x0) | סה"כ | מע"מ 17.00% | סה"כ לתשלום | כולל מע"מ |
|-----|------------|----------------------------------|----------|-------------|-------------|-----------|
| 398 | 19.97 ₪ | 0.00 ₪ | 203.96 ₪ | 34.67 ₪ | 238.63 ₪ | |

התפלגות חיוב בש"ח לפי תעו"ז

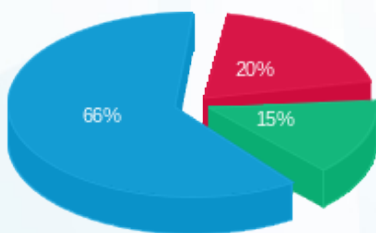

פסגה (₪ 36.13) ■
 גבע (₪ 27.01) ■
 שפל (₪ 120.85) ■

הסטוריית צריכה בקוט"ש

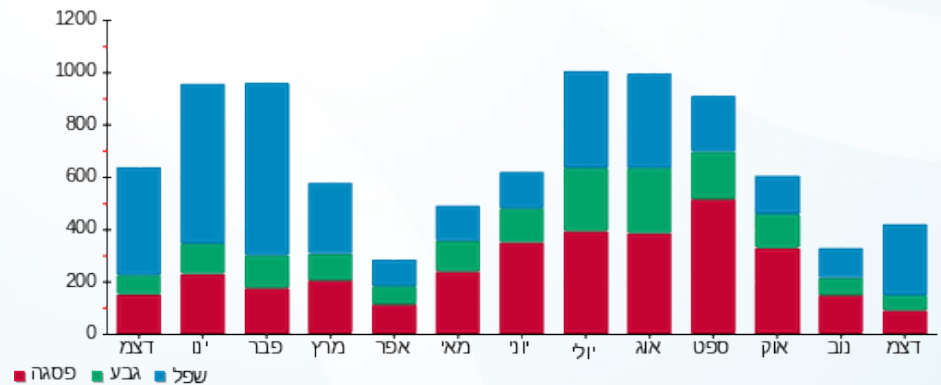

13/01/21 תאריך הפקה:
 31/12/20 תאריך קריאה נוכחית:
 01/12/20 תאריך קריאה קודמת:

שם דייר: שפרוט חיים ואילנית - 7062A
 שם אתר: קיבוץ להבות חביבה

לקוח/ה נכבד/ה, אנו מתכבדים להגיש את חישוב צריכת החשמל לתקופה 01/12/20 - 31/12/20:

שפרוט חיים ואילנית - 1 - (0x0)81026051 - 7062A

| סוג תעריף | סוג צריכה | קריאה קודמת | קריאה נוכחית | סה"כ צריכה בקוט"ש | מחיר לקוט"ש בא"ג | סה"כ לתשלום |
|--------------------------|-----------|-------------|--------------|-------------------|------------------|-------------|
| פרטי חשבון עבור תאריכים: | | 01/12/20 | 31/12/20 | | | |
| 767 | | 44,169.20 | 44,939.56 | 770.35 | 44.84 | 345.43 ₪ |

סה"כ לדייר:

| שיא ביקוש | סה"כ |
|-----------|----------|
| 7.82 | 770.35 |
| | 345.43 ₪ |

| ת.ד | תשלום קבוע | תשלום עבור גודל חיבור בKVA (0x0) | סה"כ | מע"מ 17.00% | סה"כ לתשלום |
|-----------|------------|----------------------------------|----------|-------------|-------------|
| 61 | 19.97 ₪ | 0.00 ₪ | 365.40 ₪ | 62.12 ₪ | 427.51 ₪ |
| כולל מע"מ | | | | | |

התפלגות חיוב בש"ח לפי תעו"ז

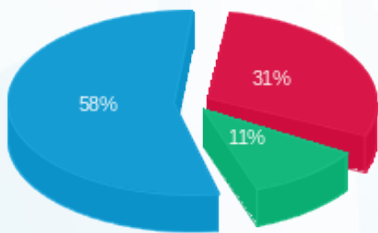

פסגה (105.90 ₪) - 31%
 גבע (38.62 ₪) - 11%
 שפל (200.90 ₪) - 58%

הסטוריית צריכה בקוט"ש

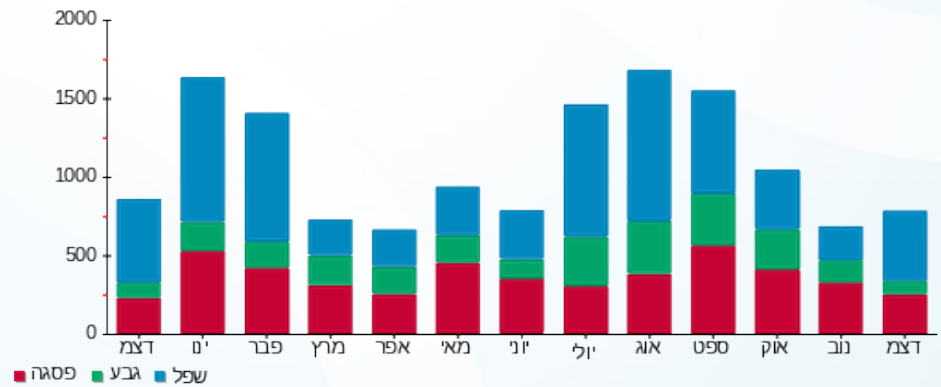

13/01/21 תאריך הפקה:
 31/12/20 תאריך קריאה נוכחית:
 01/12/20 תאריך קריאה קודמת:

שם דייר: שרביט שי ואורית - 2441A
 שם אתר: קיבוץ להבות חביבה

לקוח/ה נכבד/ה, אנו מתכבדים להגיש את חישוב צריכת החשמל לתקופה 01/12/20 - 31/12/20:

שרביט שי ואורית - 1 - 2441A - (0x0)81026033

| סוג תעריף | סוג צריכה | קריאה קודמת | קריאה נוכחית | סה"כ צריכה בקוט"ש | מחיר לקוט"ש בא"ג | סה"כ לתשלום |
|--------------------------|-----------|-------------|--------------|-------------------|------------------|-------------|
| פרטי חשבון עבור תאריכים: | | 01/12/20 | 31/12/20 | | | |
| 767 | | 50,331.47 | 50,938.95 | 607.48 | 44.84 | 272.39 ₪ |

סה"כ לדייר:

| סה"כ | שיא ביקוש |
|----------|-----------|
| 607.48 | 5.34 |
| 272.39 ₪ | |

| ת.ד | תשלום קבוע | תשלום עבור גודל חיבור בKVA (0x0) | סה"כ | מע"מ 17.00% | סה"כ לתשלום |
|-----------|------------|----------------------------------|----------|-------------|-------------|
| 23 | 19.97 ₪ | 0.00 ₪ | 292.36 ₪ | 49.70 ₪ | 342.06 ₪ |
| כולל מע"מ | | | | | |

התפלגות חיוב בש"ח לפי תעו"ז

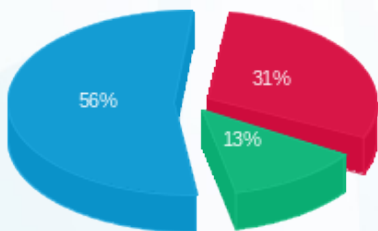

פסגה (84.31 ₪) ■
 גבע (35.44 ₪) ■
 שפל (152.64 ₪) ■

הסטוריית צריכה בקוט"ש

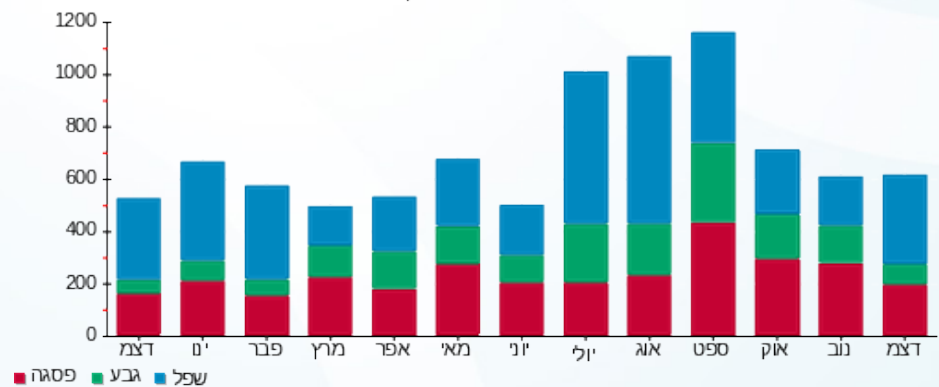

13/01/21 תאריך הפקה:
 31/12/20 תאריך קריאה נוכחית:
 01/12/20 תאריך קריאה קודמת:

שם דייר: שרוני זאב ושנית - 2561A
 שם אתר: קיבוץ להבות חביבה

לקוח/ה נכבד/ה, אנו מתכבדים להגיש את חישוב צריכת החשמל לתקופה 01/12/20 - 31/12/20:

שרוני זאב ושנית - 1 - 2561A - (0x0)81026476

| סוג תעריף | סוג צריכה | קריאה קודמת | קריאה נוכחית | סה"כ צריכה בקוט"ש | מחיר לקוט"ש בא"ג | סה"כ לתשלום |
|--------------------------|-----------|-------------|--------------|-------------------|------------------|-------------|
| פרטי חשבון עבור תאריכים: | | 01/12/20 | 31/12/20 | | | |
| 767 | | 99,474.76 | 100,397.66 | 922.90 | 44.84 | 413.83 ₪ |

סה"כ לדייר:

| שיא ביקוש | סה"כ |
|-----------|----------|
| 6.30 | 922.90 |
| | 413.83 ₪ |

| | | |
|----------|---------------------------------------------------------------------------------------------------|------------------|
| 19.97 ₪ | תשלום קבוע תשלום עבור גודל חיבור בKVA (0x0) סה"כ מע"מ 17.00% | ת.ד 250 |
| 0.00 ₪ | | |
| 433.80 ₪ | | |
| 73.75 ₪ | | |
| 507.54 ₪ | סה"כ לתשלום | כולל מע"מ |

התפלגות חיוב בש"ח לפי תעו"ז

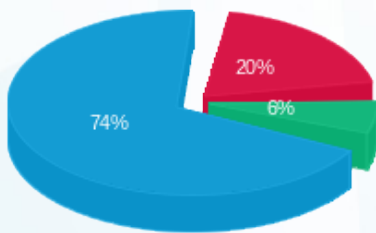

פסגה (82.87 ₪)
 גבע (26.04 ₪)
 שפל (304.91 ₪)

הסטוריית צריכה בקוט"ש

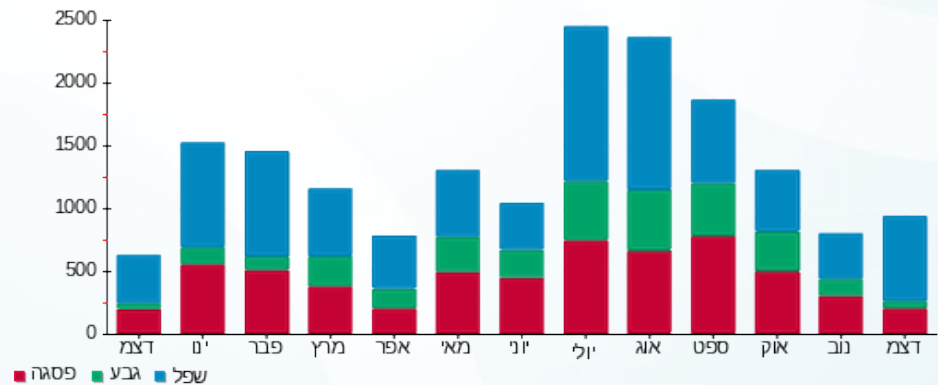

13/01/21 תאריך הפקה:
 31/12/20 תאריך קריאה נוכחית:
 01/12/20 תאריך קריאה קודמת:

שם דייר: שרייר אבל וסילביה - 3133K
 שם אתר: קיבוץ להבות חביבה

לקוח/ה נכבד/ה, אנו מתכבדים להגיש את חישוב צריכת החשמל לתקופה 01/12/20 - 31/12/20:

שרייר אבל וסילביה - 1 - (0x0)81026100 - 3133K

| סוג תעריף | סוג צריכה | קריאה קודמת | קריאה נוכחית | סה"כ צריכה בקוט"ש | מחיר לקוט"ש בא"ג | סה"כ לתשלום |
|--------------------------|-----------|-------------|--------------|-------------------|------------------|-------------|
| פרטי חשבון עבור תאריכים: | | 01/12/20 | 31/12/20 | | | |
| 757 | | 54,107.56 | 54,954.97 | 847.41 | 44.84 | 379.98 ₪ |

סה"כ לדייר:

| שיא ביקוש | סה"כ |
|-----------|----------|
| 8.11 | 847.41 |
| | 379.98 ₪ |

| | | |
|----------|---------------------------------------------------------------------------------------------------|------------------|
| 18.78 ₪ | תשלום קבוע תשלום עבור גודל חיבור בKVA (0x0) סה"כ מע"מ 17.00% | 394 ת.ד |
| 0.00 ₪ | | |
| 398.76 ₪ | | |
| 67.79 ₪ | | |
| 466.55 ₪ | סה"כ לתשלום | כולל מע"מ |

התפלגות חיוב בש"ח לפי תעו"ז

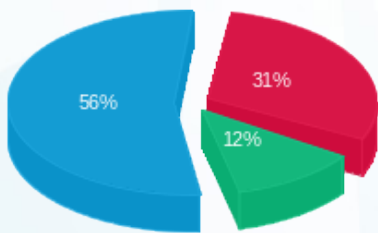

פסגה (118.88 ₪) ■
 גבע (46.82 ₪) ■
 שפל (214.27 ₪) ■

הסטוריית צריכה בקוט"ש

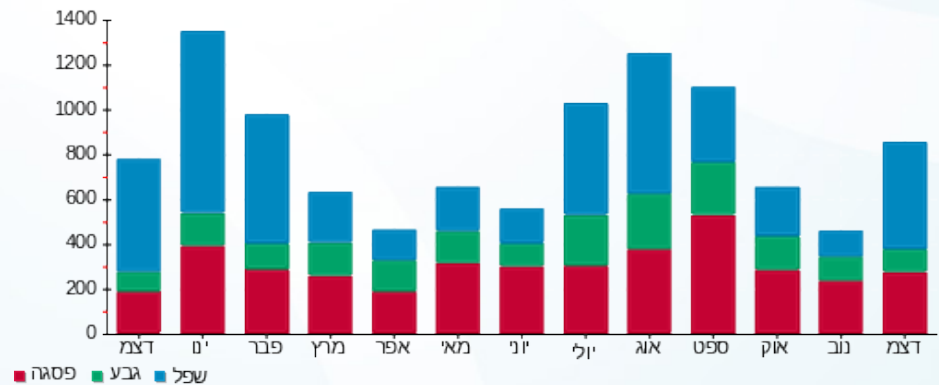

13/01/21 תאריך הפקה:
 31/12/20 תאריך קריאה נוכחית:
 01/12/20 תאריך קריאה קודמת:

שם דייר: שרייר אילת ואסף - 3602B
 שם אתר: קיבוץ להבות חביבה

לקוח/ה נכבד/ה, אנו מתכבדים להגיש את חישוב צריכת החשמל לתקופה 01/12/20 - 31/12/20:

שרייר אילת ואסף - 1 - 81026150 (0x0) - 3602B

| סוג תעריף | סוג צריכה | קריאה קודמת | קריאה נוכחית | סה"כ צריכה בקוט"ש | מחיר לקוט"ש בא"ג | סה"כ לתשלום |
|--------------------------|-----------|-------------|--------------|-------------------|------------------|-------------|
| פרטי חשבון עבור תאריכים: | | 01/12/20 | 31/12/20 | | | |
| 767 | | 135,907.24 | 137,300.70 | 1,393.46 | 44.84 | 624.83 ₪ |

סה"כ לדייר:

| שיא ביקוש | סה"כ |
|-----------|----------|
| 11.96 | 1,393.46 |
| | 624.83 ₪ |

| ת.ד | תשלום קבוע | תשלום עבור גודל חיבור בKVA (0x0) | סה"כ | מע"מ 17.00% | סה"כ לתשלום |
|-----------|------------|----------------------------------|----------|-------------|-------------|
| 443 | 19.97 ₪ | 0.00 ₪ | 644.80 ₪ | 109.62 ₪ | 754.42 ₪ |
| כולל מע"מ | | | | | |

התפלגות חיוב בש"ח לפי תעו"ז

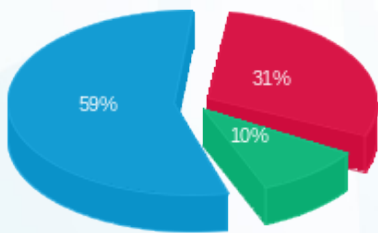

פסגה (191.30 ₪) - 31%
 גבע (64.49 ₪) - 10%
 שפל (369.04 ₪) - 59%

הסטוריית צריכה בקוט"ש

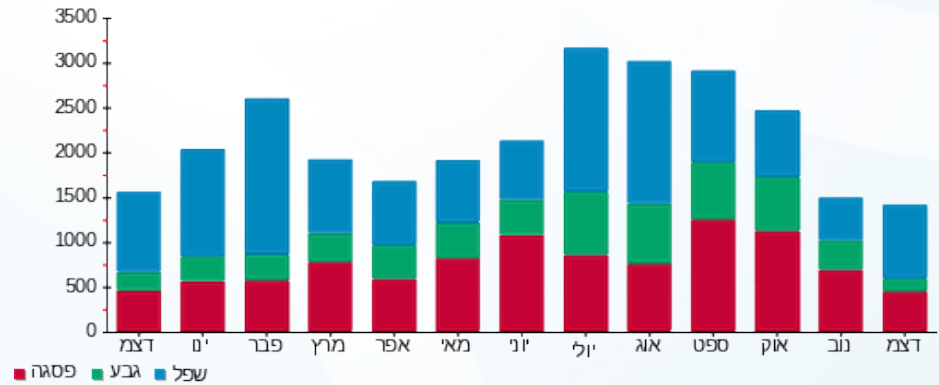

13/01/21 תאריך הפקה:
 31/12/20 תאריך קריאה נוכחית:
 01/12/20 תאריך קריאה קודמת:

שם דייר: שרייר נחום ואילנה - 2762A
 שם אתר: קיבוץ להבות חביבה

לקוח/ה נכבד/ה, אנו מתכבדים להגיש את חישוב צריכת החשמל לתקופה 01/12/20 - 31/12/20:

שרייר נחום ואילנה - 1 - 81025821(0x0) - 2762A

| סוג תעריף | סוג צריכה | קריאה קודמת | קריאה נוכחית | סה"כ צריכה בקוט"ש | מחיר לקוט"ש בא"ג | סה"כ לתשלום |
|--------------------------|-----------|-------------|--------------|-------------------|------------------|-------------|
| פרטי חשבון עבור תאריכים: | | 01/12/20 | 31/12/20 | | | |
| 767 | | 46,542.86 | 47,066.65 | 523.79 | 44.84 | 234.87 ₪ |

סה"כ לדייר:

| שיא ביקוש | סה"כ |
|-----------|----------|
| 5.11 | 523.79 |
| | 234.87 ₪ |

| | | |
|----------|---------------------------------------------------------------------------------------------------|------------------|
| 19.97 ₪ | תשלום קבוע תשלום עבור גודל חיבור בKVA (0x0) סה"כ מע"מ 17.00% | 248 ת.ד |
| 0.00 ₪ | | |
| 254.84 ₪ | | |
| 43.32 ₪ | | |
| 298.16 ₪ | סה"כ לתשלום | כולל מע"מ |

התפלגות חיוב בש"ח לפי תעו"ז

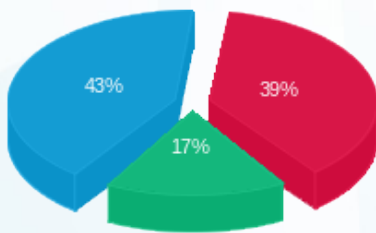

פסגה (₪ 92.02) ■
 גבע (₪ 40.90) ■
 שפל (₪ 101.95) ■

הסטוריית צריכה בקוט"ש

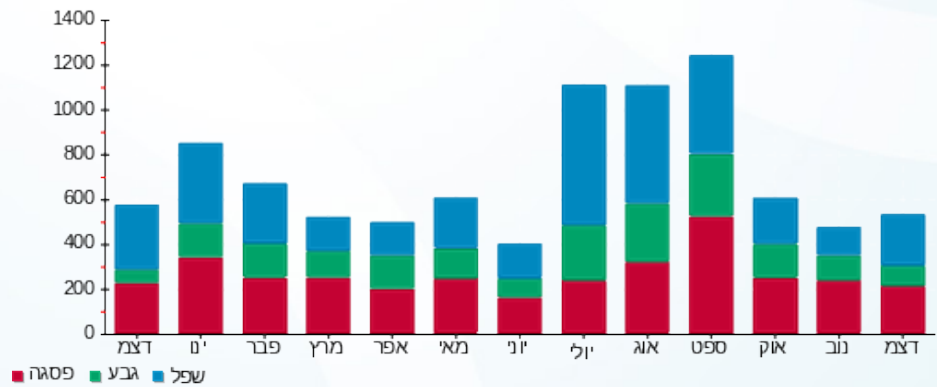

13/01/21 תאריך הפקה:
 31/12/20 תאריך קריאה נוכחית:
 01/12/20 תאריך קריאה קודמת:

שם דייר: ששון עומר ויעל - 2022B
 שם אתר: קיבוץ להבות חביבה

לקוח/ה נכבד/ה, אנו מתכבדים להגיש את חישוב צריכת החשמל לתקופה 01/12/20 - 31/12/20:

ששון עומר ויעל - 1 - (0x0)81025719 - 2022B

| סוג תעריף | סוג צריכה | קריאה קודמת | קריאה נוכחית | סה"כ צריכה בקוט"ש | מחיר לקוט"ש בא"ג | סה"כ לתשלום |
|--------------------------|-----------|-------------|--------------|-------------------|------------------|-------------|
| פרטי חשבון עבור תאריכים: | | 01/12/20 | 31/12/20 | | | |
| 767 | | 158,089.95 | 160,013.83 | 1,923.89 | 44.84 | 862.67 ₪ |

סה"כ לדייר:

| סה"כ | שיא ביקוש |
|----------|-----------|
| 1,923.89 | 12.15 |
| 862.67 ₪ | |

| ת.ד | תשלום קבוע | תשלום עבור גודל חיבור בKVA (0x0) | סה"כ | מע"מ 17.00% | סה"כ לתשלום |
|-----------|------------|----------------------------------|----------|-------------|-------------|
| 294 | 19.97 ₪ | 0.00 ₪ | 882.64 ₪ | 150.05 ₪ | 1,032.69 ₪ |
| כולל מע"מ | | | | | |

התפלגות חיוב בש"ח לפי תעו"ז

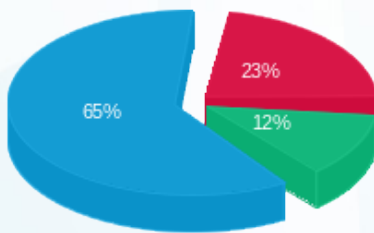

פסגה (197.60 ₪) ■
 גבע (105.69 ₪) ■
 שפל (559.38 ₪) ■

הסטוריית צריכה בקוט"ש

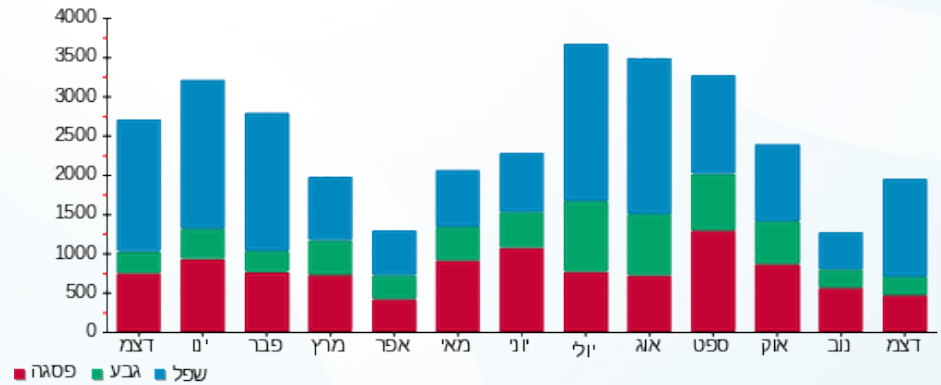

13/01/21 תאריך הפקה:
 31/12/20 תאריך קריאה נוכחית:
 01/12/20 תאריך קריאה קודמת:

שם דייר: ששון עינת - 2611B
 שם אתר: קיבוץ להבות חביבה

לקוח/ה נכבד/ה, אנו מתכבדים להגיש את חישוב צריכת החשמל לתקופה 01/12/20 - 31/12/20:

ששון עינת - 1 - (0x0)81025342 - 2611B

| סוג תעריף | סוג צריכה | קריאה קודמת | קריאה נוכחית | סה"כ צריכה בקוט"ש | מחיר לקוט"ש בא"ג | סה"כ לתשלום |
|--------------------------|-----------|-------------|--------------|-------------------|------------------|-------------|
| פרטי חשבון עבור תאריכים: | | 01/12/20 | 31/12/20 | | | |
| 767 | | 98,678.69 | 99,861.01 | 1,182.33 | 44.84 | 530.16 ₪ |

סה"כ לדייר:

| סה"כ | שיא ביקוש |
|----------|-----------|
| 1,182.33 | 10.25 |
| 530.16 ₪ | |

| | | |
|-----------|----------------------------------|----------|
| ת.ד 389 | תשלום קבוע | 19.97 ₪ |
| | תשלום עבור גודל חיבור בKVA (0x0) | 0.00 ₪ |
| | סה"כ | 550.13 ₪ |
| | מע"מ 17.00% | 93.52 ₪ |
| כולל מע"מ | סה"כ לתשלום | 643.65 ₪ |

התפלגות חיוב בש"ח לפי תעו"ז

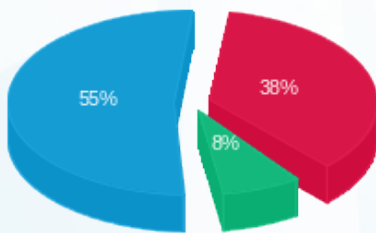

פסגה (₪ 199.34) ■
 גבע (₪ 40.42) ■
 שפל (₪ 290.40) ■

הסטוריית צריכה בקוט"ש

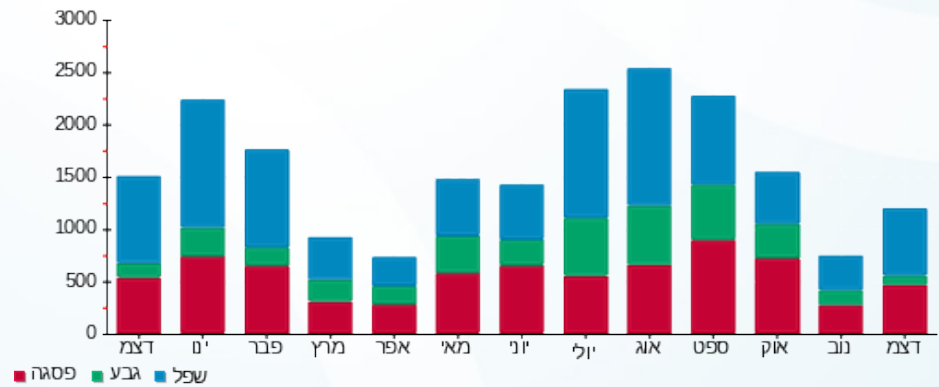

13/01/21 תאריך הפקה:
 31/12/20 תאריך קריאה נוכחית:
 01/12/20 תאריך קריאה קודמת:

שם דייר: ששון עמית ויליך - 2182K
 שם אתר: קיבוץ להבות חביבה

לקוח/ה נכבד/ה, אנו מתכבדים להגיש את חישוב צריכת החשמל לתקופה 01/12/20 - 31/12/20:

ששון עמית ויליך - 1 - 2182K - (0x0)81024592

| סוג תעריף | סוג צריכה | קריאה קודמת | קריאה נוכחית | סה"כ צריכה בקוט"ש | מחיר לקוט"ש בא"ג | סה"כ לתשלום |
|--------------------------|-----------|-------------|--------------|-------------------|------------------|-------------|
| פרטי חשבון עבור תאריכים: | | 01/12/20 | 31/12/20 | | | |
| 767 | | 127,060.30 | 128,385.28 | 1,324.98 | 44.84 | 594.12 ₪ |

סה"כ לדייר:

| שיא ביקוש | סה"כ |
|-----------|----------|
| 9.99 | 1,324.98 |
| | 594.12 ₪ |

| ת.ד | תשלום קבוע | תשלום עבור גודל חיבור בKVA (0x0) | סה"כ | מע"מ 17.00% | סה"כ לתשלום |
|-----------|------------|----------------------------------|----------|-------------|-------------|
| 416 | 19.97 ₪ | 0.00 ₪ | 614.09 ₪ | 104.40 ₪ | 718.49 ₪ |
| כולל מע"מ | | | | | |

התפלגות חיוב בש"ח לפי תעו"ז

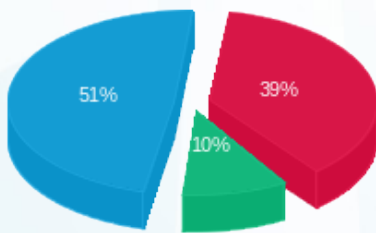

פסגה (231.70 ₪) - 51%
 גבע (60.03 ₪) - 10%
 שפל (302.40 ₪) - 39%

הסטוריית צריכה בקוט"ש

