

18/01/21 תאריך הפקה:  
 12/01/21 תאריך קריאה נוכחית:  
 11/12/20 תאריך קריאה קודמת:

שם דייר: אבני טל  
 שם אתר: בית מור

**לקוח/ה נכבד/ה, אנו מתכבדים להגיש את חישוב צריכת החשמל לתקופה 12/01/21 - 11/12/20:**

**אבני טל - 2 - 00012840(0x0)**

סה"כ לתשלום	מחיר לקוט"ש בא"ג	סה"כ צריכה בקוט"ש	קריאה נוכחית	קריאה קודמת	סוג צריכה	סוג תעריף
			31/12/20	11/12/20	פרטי חשבון עבור תאריכים:	
₪ 414.97	93.10	445.72	14,395.57	13,949.85	פסגה	777
₪ 31.56	56.22	56.14	513.09	456.95	גבע	778
₪ 444.36	34.70	1,280.57	2,436.67	1,156.10	שפל	779
			12/01/21	01/01/21	פרטי חשבון עבור תאריכים:	
₪ 213.70	87.59	243.97	14,639.54	14,395.57	פסגה	777
₪ 23.52	53.68	43.82	556.91	513.09	גבע	778
₪ 245.25	33.94	722.60	3,159.27	2,436.67	שפל	779

סה"כ לדייר:

שיא ביקוש	סה"כ	שפל	גבע	פסגה	סה"כ צריכה
16.39	2,792.82	2,003.17	99.96	689.69	סה"כ לתשלום
	₪ 1,373.35	₪ 689.61	₪ 55.08	₪ 628.66	

₪ 200.95	<b>תשלום קבוע</b>	
₪ 0.00	<b>תשלום עבור גודל חיבור בKVA (0x0)</b>	
₪ 1,574.30	<b>סה"כ לתשלום</b>	<b>לא כולל מע"מ</b>

התפלגות חיוב בש"ח לפי תעו"ז

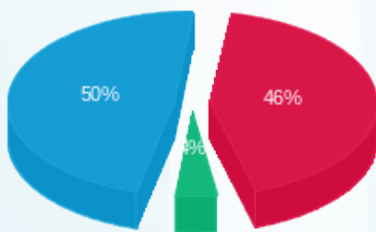

פסגה (₪ 628.66) ■  
 גבע (₪ 55.08) ■  
 שפל (₪ 689.61) ■

הסטוריית צריכה בקוט"ש

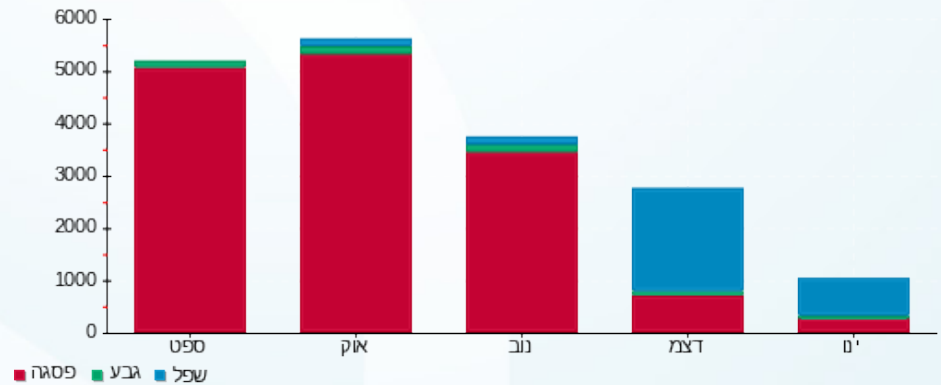



18/01/21 תאריך הפקה:  
 12/01/21 תאריך קריאה נוכחית:  
 11/12/20 תאריך קריאה קודמת:

**שם דייר:** אבני טל 2  
**שם אתר:** בית מור

**לקוח/ה נכבד/ה, אנו מתכבדים להגיש את חישוב צריכת החשמל לתקופה 12/01/21 - 11/12/20:**

**אבני טל 2 - 8 - 00012840 (0x0)**

סוג תעריף	סוג צריכה	קריאה קודמת	קריאה נוכחית	סה"כ צריכה בקוט"ש	מחיר לקוט"ש בא"ג	סה"כ לתשלום
פרטי חשבון עבור תאריכים:						
		11/12/20	31/12/20			
777	פסגה	45,915.01	45,953.55	38.54	93.10	35.88 ₪
778	גבע	17,687.15	17,698.68	11.53	56.22	6.48 ₪
779	שפל	37,856.19	37,980.78	124.59	34.70	43.23 ₪
פרטי חשבון עבור תאריכים:						
		01/01/21	12/01/21			
777	פסגה	45,953.55	45,978.80	25.25	87.59	22.12 ₪
778	גבע	17,698.68	17,708.42	9.74	53.68	5.23 ₪
779	שפל	37,980.78	38,058.09	77.31	33.94	26.24 ₪

**אבני טל 1 - 00013069 (0x0)**

סוג תעריף	סוג צריכה	קריאה קודמת	קריאה נוכחית	סה"כ צריכה בקוט"ש	מחיר לקוט"ש בא"ג	סה"כ לתשלום
פרטי חשבון עבור תאריכים:						
		11/12/20	31/12/20			
777	פסגה	30,350.63	30,370.19	19.56	93.10	18.21 ₪
778	גבע	6,501.06	6,507.39	6.32	56.22	3.55 ₪
779	שפל	15,912.48	15,981.73	69.25	34.70	24.03 ₪
פרטי חשבון עבור תאריכים:						
		01/01/21	12/01/21			
777	פסגה	30,370.19	30,381.65	11.46	87.59	10.04 ₪
778	גבע	6,507.39	6,511.15	3.76	53.68	2.02 ₪
779	שפל	15,981.73	16,020.94	39.21	33.94	13.31 ₪

**סה"כ לדייר:**

פסגה	גבע	שפל	סה"כ	שיא ביקוש
94.81	31.35	310.36	436.52	1.16
₪ 86.24	₪ 17.28	₪ 106.81	₪ 210.33	

**סה"כ צריכה**  
**סה"כ לתשלום**

200.95 ₪	<b>תשלום קבוע</b>	
0.00 ₪	<b>תשלום עבור גודל חיבור בKVA (0x0)</b>	
411.28 ₪	<b>סה"כ לתשלום</b>	<b>לא כולל מע"מ</b>





התפלגות חיוב בש"ח לפי תעו"ז

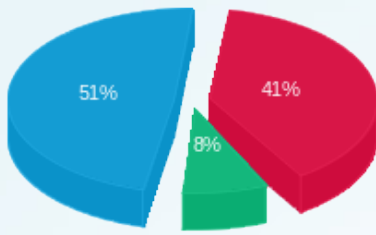

- פסגה (86.24)
- גבע (17.28)
- שפל (106.81)

הסטוריית צריכה בקוט"ש

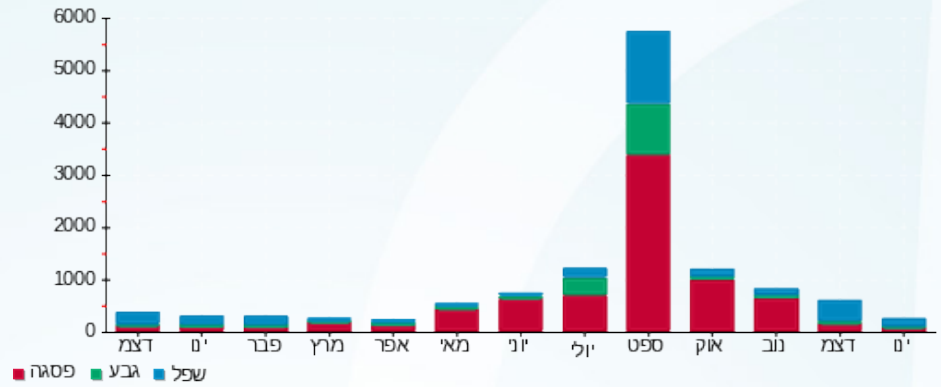



18/01/21 תאריך הפקה:  
 12/01/21 תאריך קריאה נוכחית:  
 11/12/20 תאריך קריאה קודמת:

**שם דייר:** אדם מילא 2  
**שם אתר:** בית מור

**לקוח/ה נכבד/ה, אנו מתכבדים להגיש את חישוב צריכת החשמל לתקופה 12/01/21 - 11/12/20:**

**אדם מילוא - קומה 0 - 3 - 00012840(0x0)**

סוג תעריף	סוג צריכה	קריאה קודמת	קריאה נוכחית	סה"כ צריכה בקוט"ש	מחיר לקוט"ש בא"ג	סה"כ לתשלום
פרטי חשבון עבור תאריכים:						
777	פסגה	11/12/20	31/12/20	448.82	93.10	417.85 ₪
778	גבע	2,713.41	2,931.17	217.76	56.22	122.42 ₪
779	שפל	7,050.91	8,735.82	1,684.91	34.70	584.66 ₪
פרטי חשבון עבור תאריכים:						
777	פסגה	01/01/21	12/01/21	238.97	87.59	209.31 ₪
778	גבע	2,931.17	3,057.69	126.52	53.68	67.92 ₪
779	שפל	8,735.82	9,693.28	957.45	33.94	324.96 ₪

**רונה כהן אדריכלים - 4 - 00012840(0x0)**

סוג תעריף	סוג צריכה	קריאה קודמת	קריאה נוכחית	סה"כ צריכה בקוט"ש	מחיר לקוט"ש בא"ג	סה"כ לתשלום
פרטי חשבון עבור תאריכים:						
777	פסגה	11/12/20	31/12/20	-173.89	93.10	-161.89 ₪
778	גבע	236,711.00	236,783.63	-72.63	56.22	-40.83 ₪
779	שפל	322,633.37	323,179.25	-545.88	34.70	-189.42 ₪
פרטי חשבון עבור תאריכים:						
777	פסגה	01/01/21	12/01/21	-91.85	87.59	-80.45 ₪
778	גבע	236,783.63	236,818.56	-34.92	53.68	-18.75 ₪
779	שפל	323,179.25	323,441.59	-262.34	33.94	-89.04 ₪

**ראשי מעגלים 6-9 11-35 - 6 - 00012840(0x0)**

סוג תעריף	סוג צריכה	קריאה קודמת	קריאה נוכחית	סה"כ צריכה בקוט"ש	מחיר לקוט"ש בא"ג	סה"כ לתשלום
פרטי חשבון עבור תאריכים:						
777	פסגה	11/12/20	31/12/20	620.25	93.10	577.45 ₪
778	גבע	995,941.78	996,135.69	193.91	56.22	109.02 ₪
779	שפל	886,681.74	888,657.28	1,975.54	34.70	685.51 ₪
פרטי חשבון עבור תאריכים:						
		01/01/21	12/01/21			





ראשי מעגלים 6-9 11-35 6 - 00012840(0x0)

סוג תעריף	סוג צריכה	קריאה קודמת	קריאה נוכחית	סה"כ צריכה בקוט"ש	מחיר לקוט"ש בא"ג	סה"כ לתשלום
777	פסגה	977,356.00	977,683.48	327.48	87.59	286.84 ₪
778	גבע	996,135.69	996,238.31	102.62	53.68	55.08 ₪
779	שפל	888,657.28	889,678.60	1,021.32	33.94	346.63 ₪

שי יוכלמן אולפן - 7 - 00012840(0x0)

סוג תעריף	סוג צריכה	קריאה קודמת	קריאה נוכחית	סה"כ צריכה בקוט"ש	מחיר לקוט"ש בא"ג	סה"כ לתשלום
פרטי חשבון עבור תאריכים:						
		11/12/20	31/12/20			
777	פסגה	3,343.95	3,470.53	-126.58	93.10	-117.85 ₪
778	גבע	1,752.22	1,779.47	-27.25	56.22	-15.32 ₪
779	שפל	2,482.35	2,806.89	-324.54	34.70	-112.61 ₪
פרטי חשבון עבור תאריכים:						
		01/01/21	12/01/21			
777	פסגה	3,470.53	3,533.61	-63.08	87.59	-55.25 ₪
778	גבע	1,779.47	1,794.54	-15.07	53.68	-8.09 ₪
779	שפל	2,806.89	2,996.52	-189.64	33.94	-64.36 ₪

סה"כ לדירה:

פסגה	גבע	שפל	סה"כ	שיא ביקוש
1,180.12	490.94	4,316.82	5,987.88	13.63
₪ 1,076.01	₪ 271.46	₪ 1,486.33	₪ 2,833.80	

סה"כ צריכה  
סה"כ לתשלום

200.95 ₪	תשלום קבוע	
0.00 ₪	תשלום עבור גודל חיבור בKVA (0x0)	
3,034.75 ₪	סה"כ לתשלום	לא כולל מע"מ

התפלגות חיוב בש"ח לפי תעו"ז

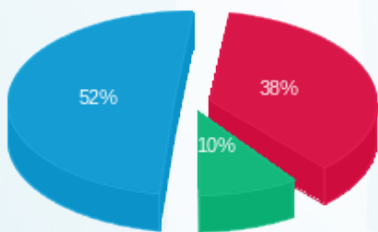

פסגה (1,076.01 ₪) 52%  
גבע (271.46 ₪) 10%  
שפל (1,486.33 ₪) 38%

הסטוריית צריכה בקוט"ש

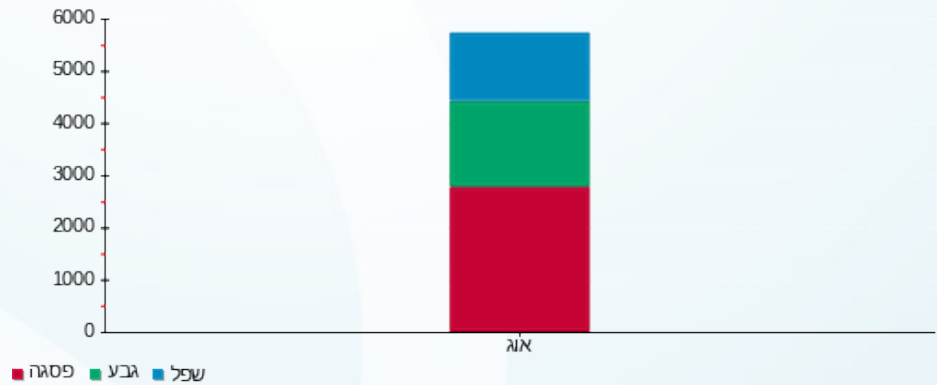



18/01/21 תאריך הפקה:  
 12/01/21 תאריך קריאה נוכחית:  
 11/12/20 תאריך קריאה קודמת:

שם דייר: אלוני  
 שם אתר: בית מור  
 תאריך יציאה: 06/01/21

לקוח/ה נכבד/ה, אנו מתכבדים להגיש את חישוב צריכת החשמל לתקופה 06/01/21 - 11/12/20:

אלוני - 1 - 81023583(0x0)

סוג תעריף	סוג צריכה	קריאה קודמת	קריאה נוכחית	סה"כ צריכה בקוט"ש	מחיר לקוט"ש בא"ג	סה"כ לתשלום
פרטי חשבון עבור תאריכים:						
		11/12/20	31/12/20			
777	פסגה	61,363.09	61,474.21	111.12	93.10	103.45 ₪
778	גבע	16,601.92	16,647.25	45.33	56.22	25.49 ₪
779	שפל	35,530.43	35,948.99	418.56	34.70	145.24 ₪
פרטי חשבון עבור תאריכים:						
		01/01/21	06/01/21			
777	פסגה	61,474.21	61,516.39	42.18	87.59	36.95 ₪
778	גבע	16,647.25	16,661.73	14.48	53.68	7.77 ₪
779	שפל	35,948.99	36,084.65	135.66	33.94	46.04 ₪

סה"כ לדייר:

פסגה	גבע	שפל	סה"כ	שיא ביקוש
153.30	59.81	554.22	767.34	8.34
140.40 ₪	33.26 ₪	191.28 ₪	364.94 ₪	

סה"כ צריכה  
 סה"כ לתשלום

200.95 ₪	תשלום קבוע	
0.00 ₪	תשלום עבור גודל חיבור בKVA (0x0)	
565.89 ₪	סה"כ לתשלום	לא כולל מע"מ

התפלגות חיוב בש"ח לפי תעו"ז

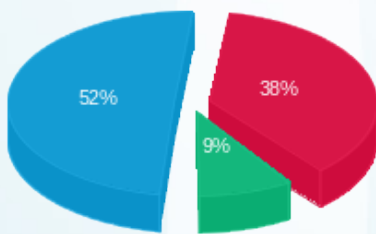

פסגה (140.40 ₪) ■  
 גבע (33.26 ₪) ■  
 שפל (191.28 ₪) ■

הסטוריית צריכה בקוט"ש

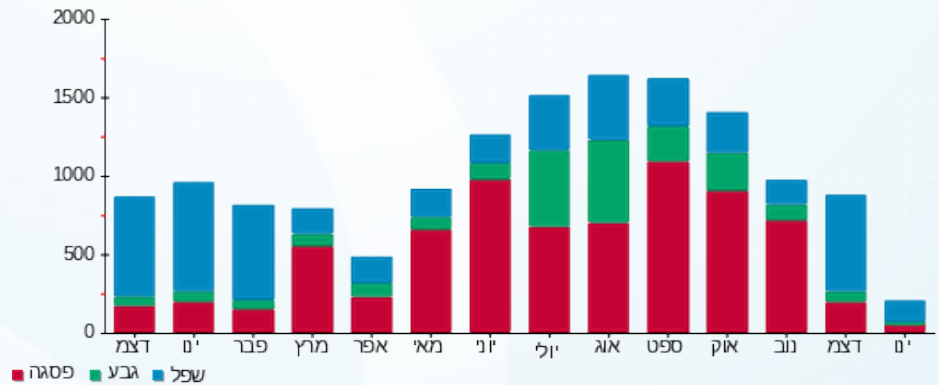

18/01/21 תאריך הפקה:  
 12/01/21 תאריך קריאה נוכחית:  
 11/12/20 תאריך קריאה קודמת:

שם דייר: ג'יגנטיק בע"מ  
 שם אתר: בית מור

לקוח/ה נכבד/ה, אנו מתכבדים להגיש את חישוב צריכת החשמל לתקופה 12/01/21 - 11/12/20:

ג'יגנטיק - 1 - 00012840 (0x0)

סה"כ לתשלום	מחיר לקוט"ש בא"ג	סה"כ צריכה בקוט"ש	קריאה נוכחית	קריאה קודמת	סוג צריכה	סוג תעריף
			31/12/20	11/12/20	פרטי חשבון עבור תאריכים:	
170.14 ₪	93.10	182.76	4,736.70	4,553.94	פסגה	777
8.57 ₪	56.22	15.25	459.28	444.03	גבע	778
168.89 ₪	34.70	486.73	1,320.44	833.71	שפל	779
			12/01/21	01/01/21	פרטי חשבון עבור תאריכים:	
90.00 ₪	87.59	102.76	4,839.45	4,736.70	פסגה	777
6.34 ₪	53.68	11.81	471.08	459.28	גבע	778
89.93 ₪	33.94	264.98	1,585.41	1,320.44	שפל	779

סה"כ לדייר:

שיא ביקוש	סה"כ	שפל	גבע	פסגה	סה"כ צריכה
6.69	1,064.27	751.70	27.05	285.51	סה"כ לתשלום
	533.88 ₪	258.83 ₪	14.91 ₪	260.15 ₪	

200.95 ₪	<b>תשלום קבוע</b>	
0.00 ₪	<b>תשלום עבור גודל חיבור ב-KVA (0x0)</b>	
734.83 ₪	<b>סה"כ לתשלום</b>	<b>לא כולל מע"מ</b>

התפלגות חיוב בש"ח לפי תעו"ז

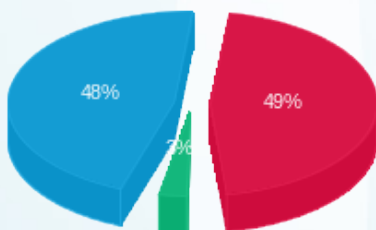

פסגה (260.15 ₪) ■  
 גבע (14.91 ₪) ■  
 שפל (258.83 ₪) ■

הסטוריית צריכה בקוט"ש

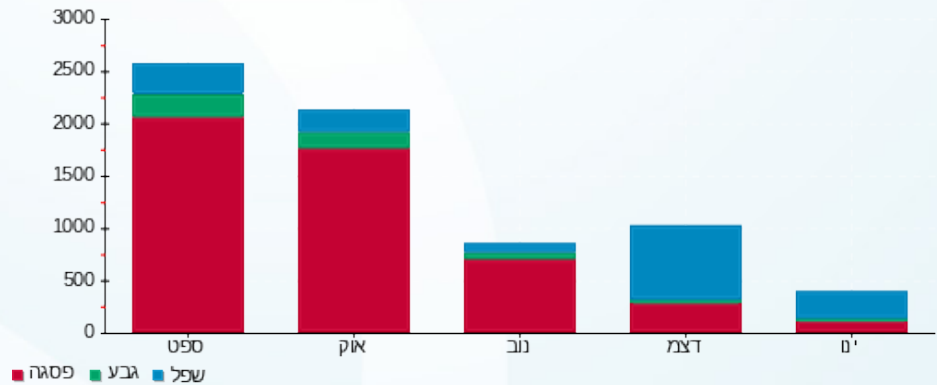



18/01/21 תאריך הפקה:  
 12/01/21 תאריך קריאה נוכחית:  
 11/12/20 תאריך קריאה קודמת:

שם דייר: וראייטי  
 שם אתר: בית מור  
 תאריך יציאה: 28/12/20

**לקוח/ה נכבד/ה, אנו מתכבדים להגיש את חישוב צריכת החשמל לתקופה 11/12/20 - 28/12/20:**

וראייטי - 1 - 81025481(0x0)

סוג תעריף	סוג צריכה	קריאה קודמת	קריאה נוכחית	סה"כ צריכה בקוט"ש	מחיר לקוט"ש בא"ג	סה"כ לתשלום
פרטי חשבון עבור תאריכים:						
777	פסגה	11/12/20	28/12/20	24.94	93.10	23.22 ₪
778	גבע	7,468.30	7,479.51	11.21	56.22	6.30 ₪
779	שפל	18,300.70	18,386.40	85.70	34.70	29.74 ₪

סה"כ לדייר:

פסגה	גבע	שפל	סה"כ	שיא ביקוש
24.94	11.21	85.70	121.85	0.70
23.22 ₪	6.30 ₪	29.74 ₪	59.26 ₪	

סה"כ צריכה  
 סה"כ לתשלום

200.95 ₪	<b>תשלום קבוע</b>	
0.00 ₪	<b>תשלום עבור גודל חיבור בKVA (0x0)</b>	
260.21 ₪	<b>סה"כ לתשלום</b>	<b>לא כולל מע"מ</b>

התפלגות חיוב בש"ח לפי תעו"ז

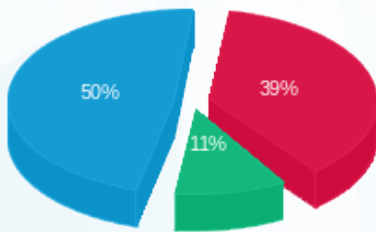

פסגה (23.22 ₪)  
 גבע (6.30 ₪)  
 שפל (29.74 ₪)

הסטוריית צריכה בקוט"ש

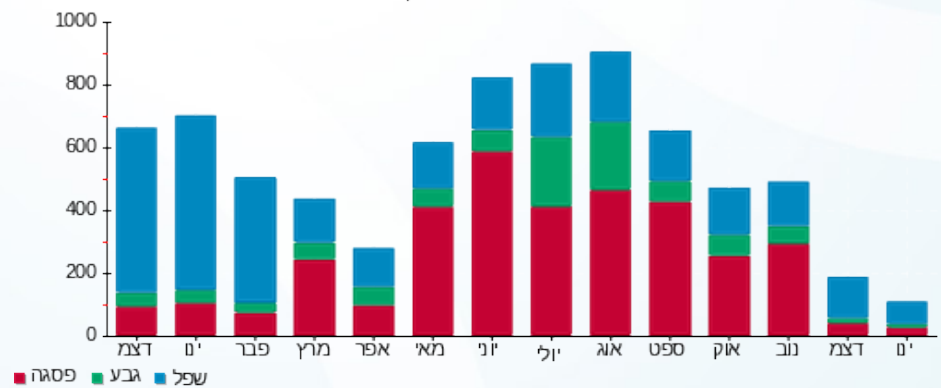



18/01/21

תאריך הפקדה:

שם דייר: טל ביטוח

12/01/21

תאריך קריאה נוכחית:

שם אתר: בית מור

11/12/20

תאריך קריאה קודמת:

לקוח/ה נכבד/ה, אנו מתכבדים להגיש את חישוב צריכת החשמל לתקופה 12/01/21 - 11/12/20:

טל ביטוח - 1 - 81025504 (0x0)

סה"כ לתשלום	מחיר לקוט"ש בא"ג	סה"כ צריכה בקוט"ש	קריאה נוכחית	קריאה קודמת	סוג צריכה	סוג תעריף
			31/12/20	11/12/20	פרטי חשבון עבור תאריכים:	
₪ 87.39	93.10	93.87	48,712.56	48,618.69	פסגה	777
₪ 13.86	56.22	24.65	14,663.97	14,639.33	גבע	778
₪ 118.69	34.70	342.04	43,733.04	43,390.99	שפל	779
			12/01/21	01/01/21	פרטי חשבון עבור תאריכים:	
₪ 29.52	87.59	33.70	48,746.27	48,712.56	פסגה	777
₪ 8.02	53.68	14.93	14,678.91	14,663.97	גבע	778
₪ 56.43	33.94	166.26	43,899.30	43,733.04	שפל	779

סה"כ לדייר:

שיא ביקוש	סה"כ	שפל	גבע	פסגה
7.09	675.46	508.31	39.58	127.57
	₪ 313.91	₪ 175.12	₪ 21.87	₪ 116.91

סה"כ צריכה  
סה"כ לתשלום

₪ 200.95	<b>תשלום קבוע</b>	
₪ 0.00	<b>תשלום עבור גודל חיבור בKVA (0x0)</b>	
₪ 514.86	<b>סה"כ לתשלום</b>	<b>לא כולל מע"מ</b>

התפלגות חיוב בש"ח לפי תעו"ז

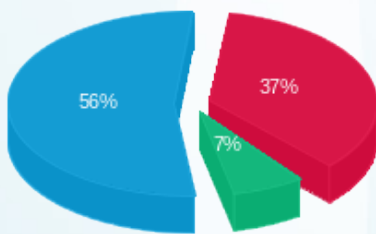

פסגה (₪ 116.91) ■  
גבע (₪ 21.87) ■  
שפל (₪ 175.12) ■

הסטוריית צריכה בקוט"ש

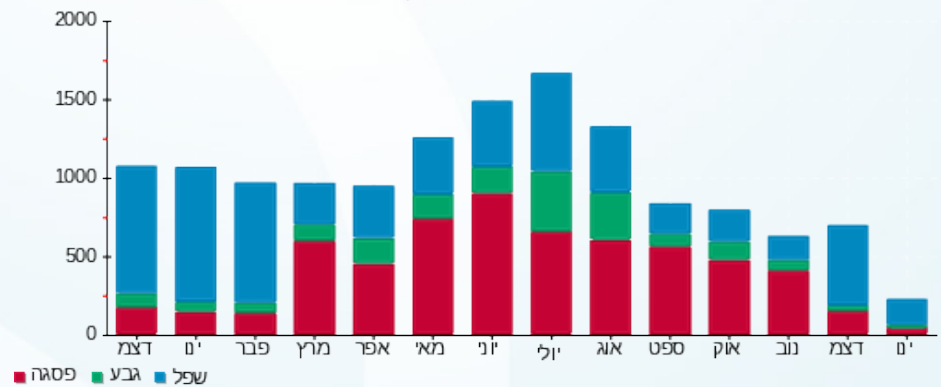



18/01/21 תאריך הפקה:  
 12/01/21 תאריך קריאה נוכחית:  
 11/12/20 תאריך קריאה קודמת:

שם דייר: טל גולדשמיט פיש  
 שם אתר: בית מור

לקוח/ה נכבד/ה, אנו מתכבדים להגיש את חישוב צריכת החשמל לתקופה 12/01/21 - 11/12/20:

טל גולדשמיט פיש - 1 - 70048501(0x0)

סה"כ לתשלום	מחיר לקוט"ש בא"ג	סה"כ צריכה בקוט"ש	קריאה נוכחית	קריאה קודמת	סוג צריכה	סוג תעריף
			31/12/20	11/12/20	פרטי חשבון עבור תאריכים:	
18.48 ₪	93.10	19.85	7,216.66	7,196.81	פסגה	777
2.52 ₪	56.22	4.49	7,171.31	7,166.82	גבע	778
25.79 ₪	34.70	74.32	7,167.21	7,092.89	שפל	779
			12/01/21	01/01/21	פרטי חשבון עבור תאריכים:	
8.85 ₪	87.59	10.10	7,226.76	7,216.66	פסגה	777
1.39 ₪	53.68	2.58	7,173.89	7,171.31	גבע	778
12.58 ₪	33.94	37.05	7,204.26	7,167.21	שפל	779

סה"כ לדייר:

שיא ביקוש	סה"כ	שפל	גבע	פסגה
	148.38	111.37	7.07	29.95
	69.59 ₪	38.36 ₪	3.91 ₪	27.32 ₪

סה"כ צריכה  
 סה"כ לתשלום

97.81 ₪	תשלום קבוע	
0.00 ₪	תשלום עבור גודל חיבור בKVA (0x0)	
167.40 ₪	סה"כ לתשלום	לא כולל מע"מ

התפלגות חיוב בש"ח לפי תעו"ז

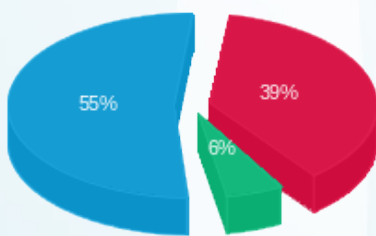

פסגה (27.32 ₪)  
 גבע (3.91 ₪)  
 שפל (38.36 ₪)

הסטוריית צריכה בקוט"ש

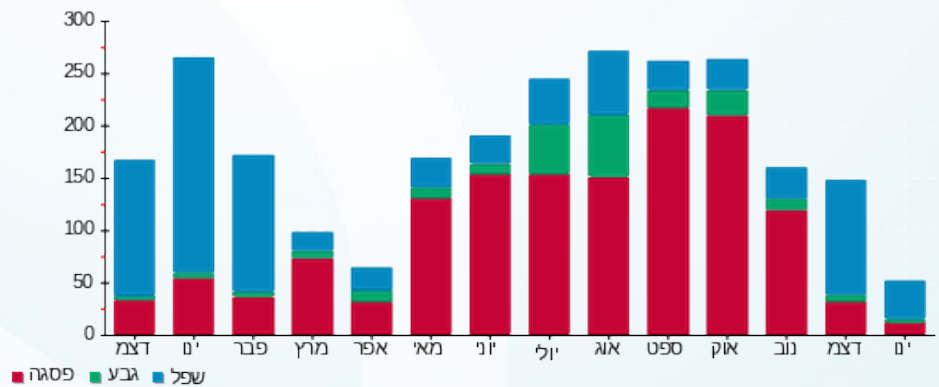



18/01/21 תאריך הפקדה:  
 12/01/21 תאריך קריאה נוכחית:  
 11/12/20 תאריך קריאה קודמת:

שם דייר: טלי חנוך  
 שם אתר: בית מור

לקוח/ה נכבד/ה, אנו מתכבדים להגיש את חישוב צריכת החשמל לתקופה 12/01/21 - 11/12/20:

טלי חנוך - 1 - 81025446(0x0)

סוג תעריף	סוג צריכה	קריאה קודמת	קריאה נוכחית	סה"כ צריכה בקוט"ש	מחיר לקוט"ש בא"ג	סה"כ לתשלום
פרטי חשבון עבור תאריכים:						
		11/12/20	31/12/20			
777	פסגה	50,991.24	51,078.16	86.92	93.10	80.92 ₪
778	גבע	12,622.14	12,634.52	12.38	56.22	6.96 ₪
779	שפל	32,882.38	33,094.72	212.35	34.70	73.68 ₪
פרטי חשבון עבור תאריכים:						
		01/01/21	12/01/21			
777	פסגה	51,078.16	51,118.22	40.06	87.59	35.08 ₪
778	גבע	12,634.52	12,642.92	8.40	53.68	4.51 ₪
779	שפל	33,094.72	33,214.45	119.72	33.94	40.63 ₪

סה"כ לדייר:

שיא ביקוש	סה"כ	שפל	גבע	פסגה
11.66	479.83	332.07	20.78	126.97
	₪ 241.79	₪ 114.32	₪ 11.47	₪ 116.00

סה"כ צריכה  
 סה"כ לתשלום

200.95 ₪	תשלום קבוע	
0.00 ₪	תשלום עבור גודל חיבור בKVA (0x0)	
442.74 ₪	סה"כ לתשלום	לא כולל מע"מ

התפלגות חיוב בש"ח לפי תעו"ז

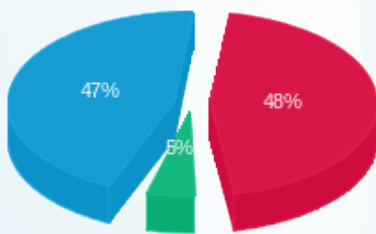

פסגה (116.00 ₪) ■  
 גבע (11.47 ₪) ■  
 שפל (114.32 ₪) ■

הסטוריית צריכה בקוט"ש

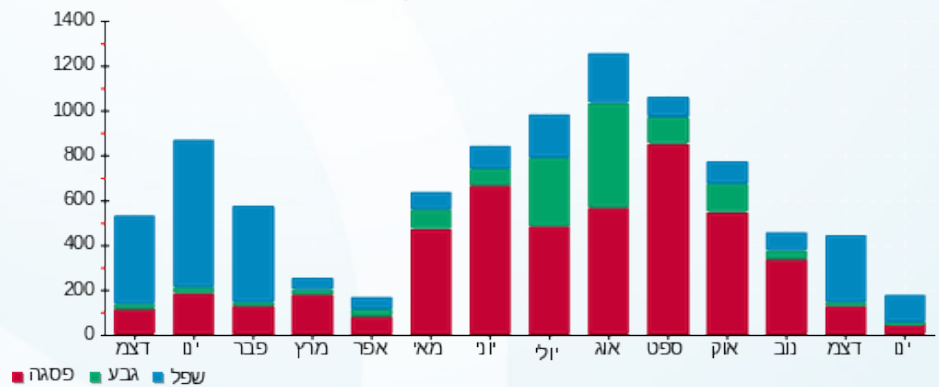

18/01/21 תאריך הפקה:  
 12/01/21 תאריך קריאה נוכחית:  
 11/12/20 תאריך קריאה קודמת:

שם דייר: יוכלמן משרדים קומה 3  
 שם אתר: בית מור

לקוח/ה נכבד/ה, אנו מתכבדים להגיש את חישוב צריכת החשמל לתקופה 12/01/21 - 11/12/20:

יוכלמן משרדים קומה 3 - 1 - 81026149(0x0)

סה"כ לתשלום	מחיר לקוט"ש בא"ג	סה"כ צריכה בקוט"ש	קריאה נוכחית	קריאה קודמת	סוג צריכה	סוג תעריף
			31/12/20	11/12/20	פרטי חשבון עבור תאריכים:	
70.55 ₪	93.10	75.78	94,843.35	94,767.57	פסגה	777
18.06 ₪	56.22	32.13	18,348.82	18,316.69	גבע	778
107.36 ₪	34.70	309.40	37,358.33	37,048.92	שפל	779
			12/01/21	01/01/21	פרטי חשבון עבור תאריכים:	
10.67 ₪	87.59	12.18	94,855.53	94,843.35	פסגה	777
2.77 ₪	53.68	5.16	18,353.98	18,348.82	גבע	778
13.60 ₪	33.94	40.06	37,398.39	37,358.33	שפל	779

סה"כ לדייר:

שיא ביקוש	סה"כ	שפל	גבע	פסגה	סה"כ צריכה
5.99	474.72	349.46	37.29	87.96	סה"כ לתשלום
	223.01 ₪	120.96 ₪	20.84 ₪	81.22 ₪	

200.95 ₪	תשלום קבוע	
0.00 ₪	תשלום עבור גודל חיבור בKVA (0x0)	
423.96 ₪	סה"כ לתשלום	לא כולל מע"מ

התפלגות חיוב בש"ח לפי תעו"ז

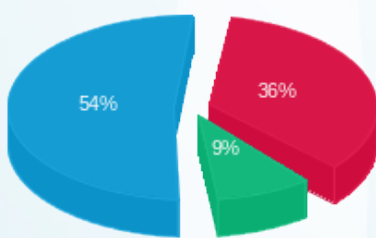

פסגה (81.22 ₪)  
 גבע (20.84 ₪)  
 שפל (120.96 ₪)

הסטוריית צריכה בקוט"ש

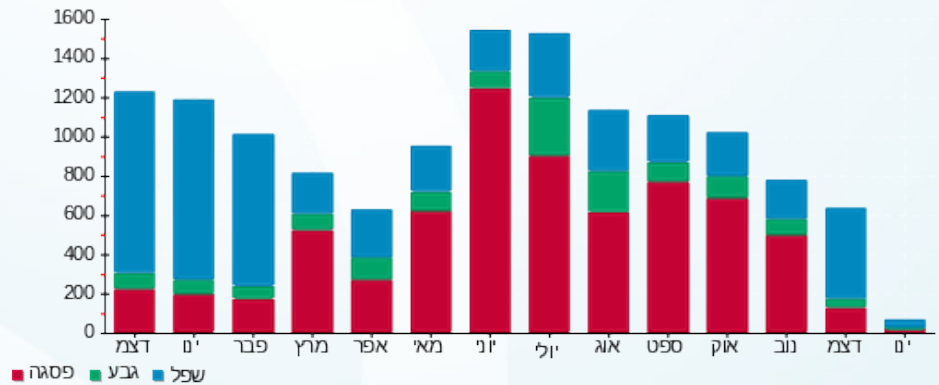

18/01/21 תאריך הפקה:  
 12/01/21 תאריך קריאה נוכחית:  
 11/12/20 תאריך קריאה קודמת:

שם דייר: כחלון  
 שם אתר: בית מור

לקוח/ה נכבד/ה, אנו מתכבדים להגיש את חישוב צריכת החשמל לתקופה 12/01/21 - 11/12/20:

כחלון - 1 - 81021625(0x0)

סוג תעריף	סוג צריכה	קריאה קודמת	קריאה נוכחית	סה"כ צריכה בקוט"ש	מחיר לקוט"ש בא"ג	סה"כ לתשלום
פרטי חשבון עבור תאריכים:						
777	פסגה	11/12/20	31/12/20	67.90	93.10	63.21 ₪
778	גבע	19,915.90	19,950.50	34.60	56.22	19.45 ₪
779	שפל	43,200.30	43,552.45	352.15	34.70	122.20 ₪
פרטי חשבון עבור תאריכים:						
777	פסגה	62,802.75	62,840.25	37.50	87.59	32.85 ₪
778	גבע	19,950.50	19,969.35	18.85	53.68	10.12 ₪
779	שפל	43,552.45	43,761.55	209.10	33.94	70.97 ₪

סה"כ לדייר:

פסגה	גבע	שפל	סה"כ	שיא ביקוש
105.40	53.45	561.25	720.10	4.00
₪ 96.06	₪ 29.57	₪ 193.16	₪ 318.80	

סה"כ צריכה  
 סה"כ לתשלום

200.95 ₪	תשלום קבוע	
0.00 ₪	תשלום עבור גודל חיבור בKVA (0x0)	
519.75 ₪	סה"כ לתשלום	לא כולל מע"מ

התפלגות חיוב בש"ח לפי תעו"ז

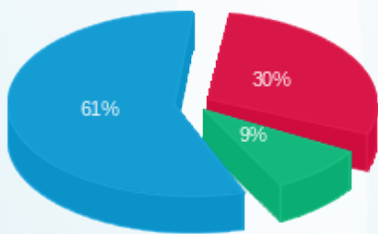

פסגה (96.06 ₪) ■  
 גבע (29.57 ₪) ■  
 שפל (193.16 ₪) ■

הסטוריית צריכה בקוט"ש

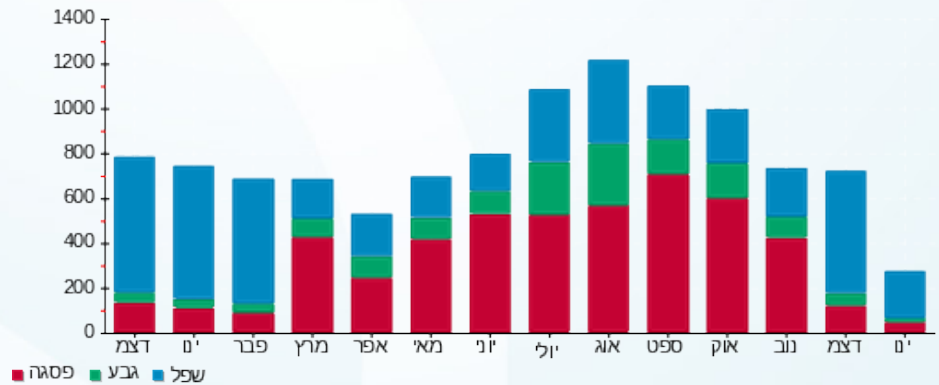

18/01/21 תאריך הפקה:  
 12/01/21 תאריך קריאה נוכחית:  
 11/12/20 תאריך קריאה קודמת:

שם דייר: מכון אדם  
 שם אתר: בית מור

**לקוח/ה נכבד/ה, אנו מתכבדים להגיש את חישוב צריכת החשמל לתקופה 12/01/21 - 11/12/20:**

מכון אדם - 1 - 9071588(0x0)

סה"כ לתשלום	מחיר לקוט"ש בא"ג	סה"כ צריכה בקוט"ש	קריאה נוכחית	קריאה קודמת	סוג צריכה	סוג תעריף
			31/12/20	11/12/20	פרטי חשבון עבור תאריכים:	
₪ 344.47	93.10	370.00	519,664.00	519,294.00	פסגה	777
₪ 116.94	56.22	208.00	163,970.00	163,762.00	גבע	778
₪ 646.46	34.70	1,863.00	310,194.00	308,331.00	שפל	779
			12/01/21	01/01/21	פרטי חשבון עבור תאריכים:	
₪ 131.39	87.59	150.00	519,814.00	519,664.00	פסגה	777
₪ 49.92	53.68	93.00	164,063.00	163,970.00	גבע	778
₪ 285.10	33.94	840.00	311,034.00	310,194.00	שפל	779

סה"כ לדייר:

שיא ביקוש	סה"כ	שפל	גבע	פסגה	
	3,524.00	2,703.00	301.00	520.00	סה"כ צריכה
	₪ 1,574.27	₪ 931.56	₪ 166.86	₪ 475.86	סה"כ לתשלום

₪ 200.95	<b>תשלום קבוע</b>	
₪ 0.00	<b>תשלום עבור גודל חיבור בKVA (0x0)</b>	
₪ 1,775.22	<b>סה"כ לתשלום</b>	<b>לא כולל מע"מ</b>

התפלגות חיוב בש"ח לפי תעו"ז

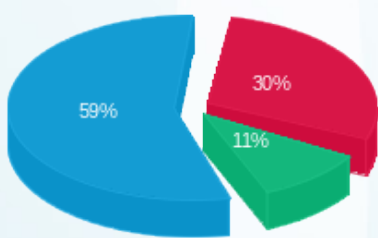

פסגה (₪ 475.86) ■  
 גבע (₪ 166.86) ■  
 שפל (₪ 931.56) ■

הסטוריית צריכה בקוט"ש

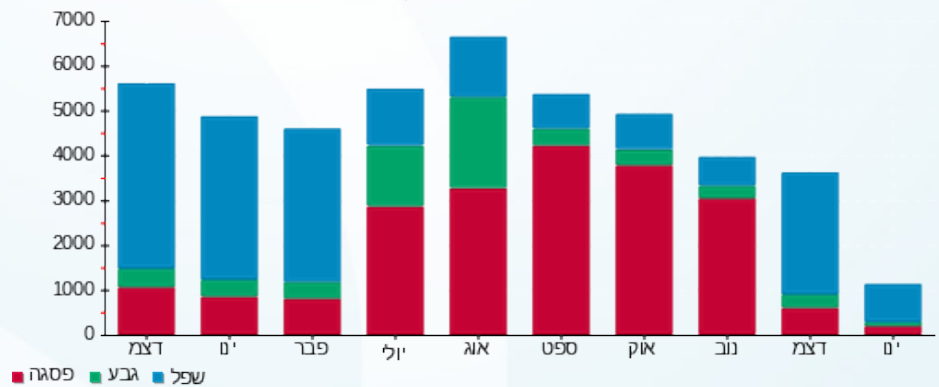

18/01/21 תאריך הפקה:  
 12/01/21 תאריך קריאה נוכחית:  
 11/12/20 תאריך קריאה קודמת:

שם דייר: ס.ח.א  
 שם אתר: בית מור

**לקוח/ה נכבד/ה, אנו מתכבדים להגיש את חישוב צריכת החשמל לתקופה 12/01/21 - 11/12/20:**

ס.ח.א - 1 - 81022030(0x0)

סוג תעריף	סוג צריכה	קריאה קודמת	קריאה נוכחית	סה"כ צריכה בקוט"ש	מחיר לקוט"ש בא"ג	סה"כ לתשלום
פרטי חשבון עבור תאריכים:						
777	פסגה	11/12/20	31/12/20	69.60	93.10	64.80 ₪
778	גבע	8,062.75	8,074.05	11.30	56.22	6.35 ₪
779	שפל	23,622.10	23,885.10	263.00	34.70	91.26 ₪
פרטי חשבון עבור תאריכים:						
777	פסגה	01/01/21	12/01/21	23.70	87.59	20.76 ₪
778	גבע	8,074.05	8,082.15	8.10	53.68	4.35 ₪
779	שפל	23,885.10	23,969.85	84.75	33.94	28.76 ₪

סה"כ לדייר:

פסגה	גבע	שפל	סה"כ	שיא ביקוש
93.30	19.40	347.75	460.45	5.50
₪ 85.56	₪ 10.70	₪ 120.03	₪ 216.28	

סה"כ צריכה  
 סה"כ לתשלום

200.95 ₪	<b>תשלום קבוע</b>	
0.00 ₪	<b>תשלום עבור גודל חיבור בKVA (0x0)</b>	
417.23 ₪	<b>סה"כ לתשלום</b>	<b>לא כולל מע"מ</b>

התפלגות חיוב בש"ח לפי תעו"ז

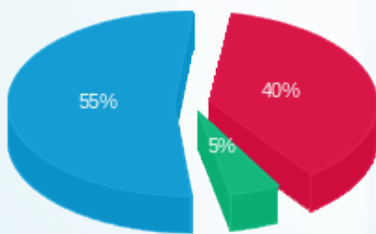

פסגה (₪ 85.56) ■  
 גבע (₪ 10.70) ■  
 שפל (₪ 120.03) ■

הסטוריית צריכה בקוט"ש

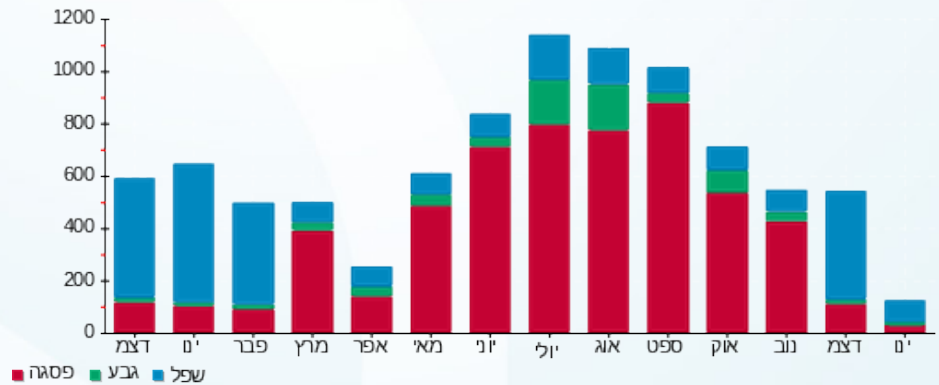



18/01/21 תאריך הפקה:  
 12/01/21 תאריך קריאה נוכחית:  
 11/12/20 תאריך קריאה קודמת:

שם דייר: סקרינז קרוס  
 שם אתר: בית מור

לקוח/ה נכבד/ה, אנו מתכבדים להגיש את חישוב צריכת החשמל לתקופה 12/01/21 - 11/12/20:

טל ביטוח - 1 - 81025504 (0x0)

סוג תעריף	סוג צריכה	קריאה קודמת	קריאה נוכחית	סה"כ צריכה בקוט"ש	מחיר לקוט"ש בא"ג	סה"כ לתשלום
פרטי חשבון עבור תאריכים:						
		11/12/20	31/12/20			
777	פסגה	48,618.69	48,712.56	-93.87	93.10	₪ -87.39
778	גבע	14,639.33	14,663.97	-24.65	56.22	₪ -13.86
779	שפל	43,390.99	43,733.04	-342.04	34.70	₪ -118.69
פרטי חשבון עבור תאריכים:						
		01/01/21	12/01/21			
777	פסגה	48,712.56	48,746.27	-33.70	87.59	₪ -29.52
778	גבע	14,663.97	14,678.91	-14.93	53.68	₪ -8.02
779	שפל	43,733.04	43,899.30	-166.26	33.94	₪ -56.43

ראשי לוח - 1 - 81026861 (0x0)

סוג תעריף	סוג צריכה	קריאה קודמת	קריאה נוכחית	סה"כ צריכה בקוט"ש	מחיר לקוט"ש בא"ג	סה"כ לתשלום
פרטי חשבון עבור תאריכים:						
		11/12/20	31/12/20			
777	פסגה	182,806.53	183,286.17	479.64	93.10	₪ 446.55
778	גבע	57,771.69	57,891.28	119.60	56.22	₪ 67.24
779	שפל	147,605.69	148,760.40	1,154.72	34.70	₪ 400.69
פרטי חשבון עבור תאריכים:						
		01/01/21	12/01/21			
777	פסגה	183,286.17	183,531.50	245.32	87.59	₪ 214.88
778	גבע	57,891.28	57,956.56	65.28	53.68	₪ 35.04
779	שפל	148,760.40	149,411.62	651.22	33.94	₪ 221.02

סה"כ לדייר:

פסגה	גבע	שפל	סה"כ	שיא ביקוש
597.40	145.29	1,297.62	2,040.31	17.07
₪ 544.51	₪ 80.40	₪ 446.59	₪ 1,071.51	

סה"כ צריכה  
 סה"כ לתשלום

200.95 ₪	תשלום קבוע	
0.00 ₪	תשלום עבור גודל חיבור בKVA (0x0)	
1,272.46 ₪	סה"כ לתשלום	לא כולל מע"מ





18/01/21 תאריך הפקה:  
 12/01/21 תאריך קריאה נוכחית:  
 11/12/20 תאריך קריאה קודמת:

שם דייר: פרי בלאו  
 שם אתר: בית מור

לקוח/ה נכבד/ה, אנו מתכבדים להגיש את חישוב צריכת החשמל לתקופה 12/01/21 - 11/12/20:

פרי בלאו - 1 - 81025485(0x0)

סוג תעריף	סוג צריכה	קריאה קודמת	קריאה נוכחית	סה"כ צריכה בקוט"ש	מחיר לקוט"ש בא"ג	סה"כ לתשלום
פרטי חשבון עבור תאריכים:						
		11/12/20	31/12/20			
777	פסגה	48,228.35	48,286.29	57.93	93.10	53.93 ₪
778	גבע	11,585.66	11,627.38	41.72	56.22	23.45 ₪
779	שפל	29,268.64	29,595.68	327.04	34.70	113.48 ₪
פרטי חשבון עבור תאריכים:						
		01/01/21	12/01/21			
777	פסגה	48,286.29	48,316.35	30.06	87.59	26.33 ₪
778	גבע	11,627.38	11,650.30	22.92	53.68	12.30 ₪
779	שפל	29,595.68	29,774.84	179.17	33.94	60.81 ₪

סה"כ לדייר:

פסגה	גבע	שפל	סה"כ	שיא ביקוש
87.99	64.64	506.21	658.84	7.37
₪ 80.26	₪ 35.76	₪ 174.29	₪ 290.31	

סה"כ צריכה  
 סה"כ לתשלום

200.95 ₪	תשלום קבוע	
0.00 ₪	תשלום עבור גודל חיבור בKVA (0x0)	
491.26 ₪	סה"כ לתשלום	לא כולל מע"מ

התפלגות חיוב בש"ח לפי תעו"ז

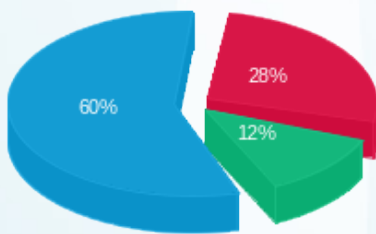

פסגה (80.26 ₪) - 60%  
 גבע (35.76 ₪) - 28%  
 שפל (174.29 ₪) - 12%

הסטוריית צריכה בקוט"ש

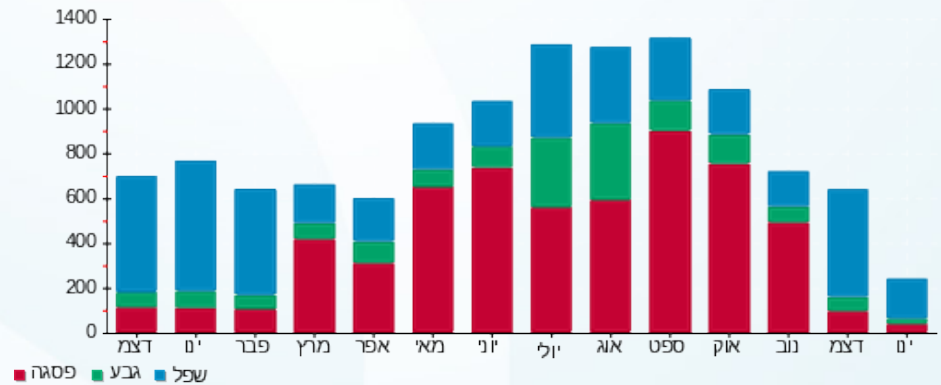



18/01/21 תאריך הפקה:  
 12/01/21 תאריך קריאה נוכחית:  
 11/12/20 תאריך קריאה קודמת:

שם דייר: קריסטליין בריאות ויופי בעמ  
 שם אתר: בית מור

לקוח/ה נכבד/ה, אנו מתכבדים להגיש את חישוב צריכת החשמל לתקופה 12/01/21 - 11/12/20:

קריסטליין בריאות ויופי בעמ - 1 - 81025593(0x0)

סוג תעריף	סוג צריכה	קריאה קודמת	קריאה נוכחית	סה"כ צריכה בקוט"ש	מחיר לקוט"ש בא"ג	סה"כ לתשלום
פרטי חשבון עבור תאריכים:						
		11/12/20	31/12/20			
777	פסגה	66,603.78	66,691.82	88.04	93.10	81.96 ₪
778	גבע	14,776.67	14,832.77	56.10	56.22	31.54 ₪
779	שפל	35,246.35	35,715.57	469.22	34.70	162.82 ₪
פרטי חשבון עבור תאריכים:						
		01/01/21	12/01/21			
777	פסגה	66,691.82	66,757.10	65.28	87.59	57.18 ₪
778	גבע	14,832.77	14,866.25	33.47	53.68	17.97 ₪
779	שפל	35,715.57	35,975.24	259.67	33.94	88.13 ₪

סה"כ לדייר:

פסגה	גבע	שפל	סה"כ	שיא ביקוש
153.32	89.57	728.89	971.78	9.78
₪ 139.14	₪ 49.51	₪ 250.95	₪ 439.60	

סה"כ צריכה  
 סה"כ לתשלום

200.95 ₪	תשלום קבוע	
0.00 ₪	תשלום עבור גודל חיבור בKVA (0x0)	
640.55 ₪	סה"כ לתשלום	לא כולל מע"מ

התפלגות חיוב בש"ח לפי תעו"ז

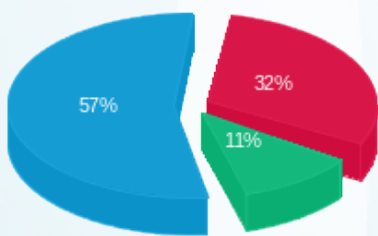

פסגה (₪ 139.14)  
 גבע (₪ 49.51)  
 שפל (₪ 250.95)

הסטוריית צריכה בקוט"ש

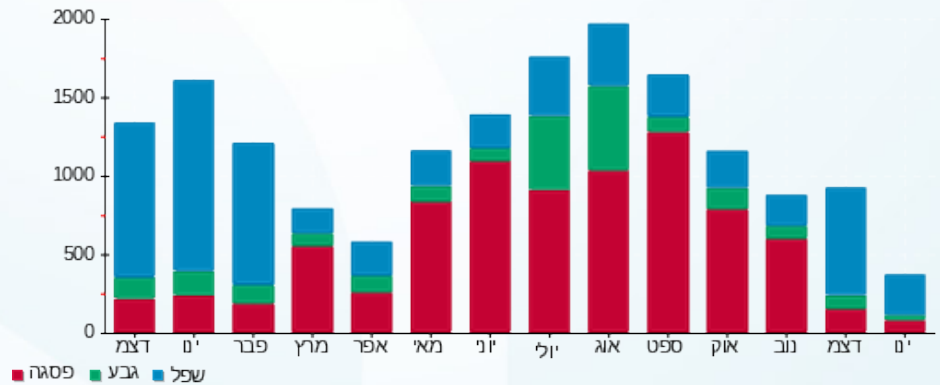



18/01/21

תאריך הפקה:

שם דייר: רונה כהן אדריכלים

12/01/21

תאריך קריאה נוכחית:

שם אתר: בית מור

11/12/20

תאריך קריאה קודמת:

לקוח/ה נכבד/ה, אנו מתכבדים להגיש את חישוב צריכת החשמל לתקופה 12/01/21 - 11/12/20:

רונה כהן אדריכלים - 4 - 00012840 (0x0)

סה"כ לתשלום	מחיר לקוט"ש בא"ג	סה"כ צריכה בקוט"ש	קריאה נוכחית	קריאה קודמת	סוג צריכה	סוג תעריף
			31/12/20	11/12/20	פרטי חשבון עבור תאריכים:	
161.89 ₪	93.10	173.89	382,560.45	382,386.56	פסגה	777
40.83 ₪	56.22	72.63	236,783.63	236,711.00	גבע	778
189.42 ₪	34.70	545.88	323,179.25	322,633.37	שפל	779
			12/01/21	01/01/21	פרטי חשבון עבור תאריכים:	
80.45 ₪	87.59	91.85	382,652.30	382,560.45	פסגה	777
18.75 ₪	53.68	34.92	236,818.56	236,783.63	גבע	778
89.04 ₪	33.94	262.34	323,441.59	323,179.25	שפל	779

סה"כ לדייר:

שיא ביקוש	סה"כ	שפל	גבע	פסגה
5.22	1,181.51	808.22	107.55	265.74
	₪ 580.38	₪ 278.46	₪ 59.58	₪ 242.34

סה"כ צריכה  
סה"כ לתשלום

200.95 ₪	<b>תשלום קבוע</b>	
0.00 ₪	<b>תשלום עבור גודל חיבור ב-KVA (0x0)</b>	
781.33 ₪	<b>סה"כ לתשלום</b>	<b>לא כולל מע"מ</b>

התפלגות חיוב בש"ח לפי תעו"ז

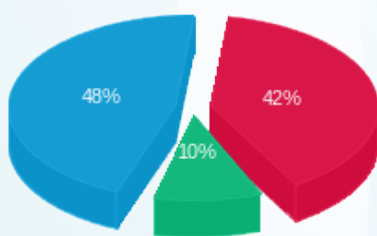

פסגה (₪ 242.34) (24%)  
גבע (₪ 59.58) (5.96%)  
שפל (₪ 278.46) (27.85%)

הסטוריית צריכה בקוט"ש

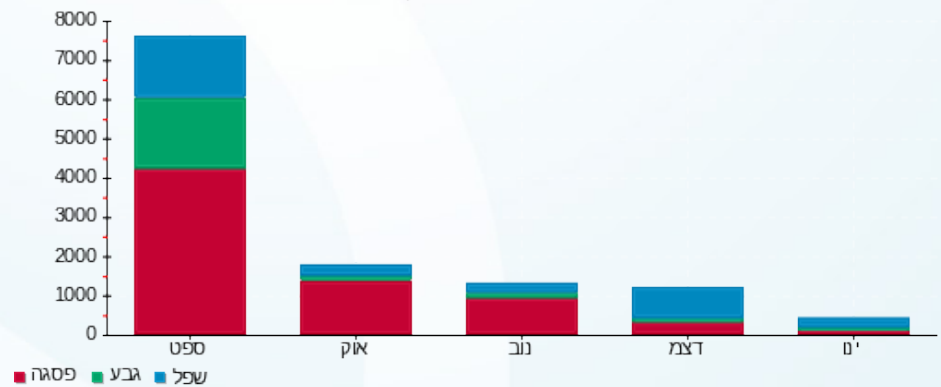



18/01/21 תאריך הפקה:  
 12/01/21 תאריך קריאה נוכחית:  
 11/12/20 תאריך קריאה קודמת:

שם דייר: שי יוכלמן אולפן  
 שם אתר: בית מור  
 תאריך יציאה: 31/12/20

**לקוח/ה נכבד/ה, אנו מתכבדים להגיש את חישוב צריכת החשמל לתקופה 11/12/20 - 31/12/20:**

שי יוכלמן אולפן - 7 - 00012840 (0x0)

סה"כ לתשלום	מחיר לקוט"ש בא"ג	סה"כ צריכה בקוט"ש	קריאה נוכחית	קריאה קודמת	סוג צריכה	סוג תעריף
			31/12/20	11/12/20		פרטי חשבון עבור תאריכים:
117.85 ₪	93.10	126.58	3,470.53	3,343.95	פסגה	777
15.32 ₪	56.22	27.25	1,779.47	1,752.22	גבע	778
112.61 ₪	34.70	324.54	2,806.89	2,482.35	שפל	779

סה"כ לדייר:

שיא ביקוש	סה"כ	שפל	גבע	פסגה
3.96	478.37	324.54	27.25	126.58
	245.78 ₪	112.61 ₪	15.32 ₪	117.85 ₪

סה"כ צריכה  
 סה"כ לתשלום

200.95 ₪	<b>תשלום קבוע</b>	
0.00 ₪	<b>תשלום עבור גודל חיבור בKVA (0x0)</b>	
446.73 ₪	<b>סה"כ לתשלום</b>	<b>לא כולל מע"מ</b>

התפלגות חיוב בש"ח לפי תעו"ז

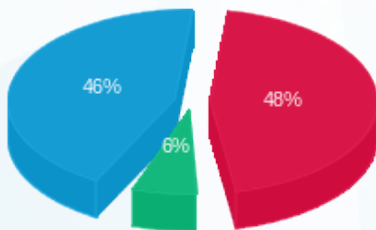

■ פסגה (117.85 ₪)  
 ■ גבע (15.32 ₪)  
 ■ שפל (112.61 ₪)

הסטוריית צריכה בקוט"ש

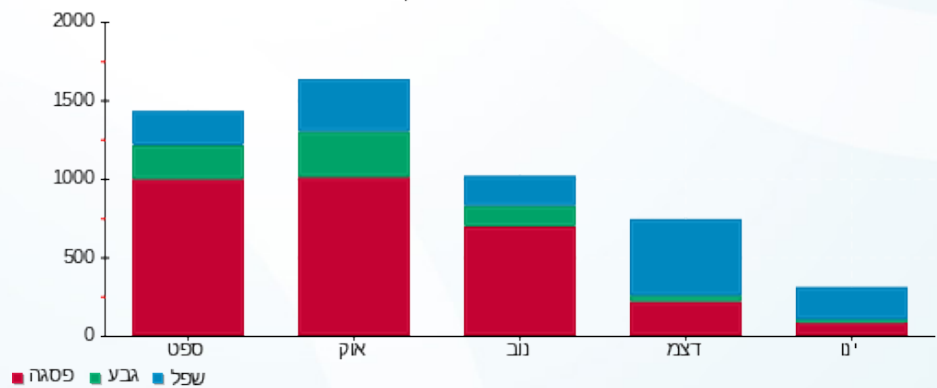



18/01/21 תאריך הפקה:  
 12/01/21 תאריך קריאה נוכחית:  
 11/12/20 תאריך קריאה קודמת:

שם דייר: שירה לביא בן דוד  
 שם אתר: בית מור

לקוח/ה נכבד/ה, אנו מתכבדים להגיש את חישוב צריכת החשמל לתקופה 12/01/21 - 11/12/20:

שירה לביא בן דוד - 1 - 70048501(0x0)

סוג תעריף	סוג צריכה	קריאה קודמת	קריאה נוכחית	סה"כ צריכה בקוט"ש	מחיר לקוט"ש בא"ג	סה"כ לתשלום
פרטי חשבון עבור תאריכים:						
		11/12/20	31/12/20			
777	פסגה	7,196.81	7,216.66	19.85	93.10	18.48 ₪
778	גבע	7,166.82	7,171.31	4.49	56.22	2.52 ₪
779	שפל	7,092.89	7,167.21	74.32	34.70	25.79 ₪
פרטי חשבון עבור תאריכים:						
		01/01/21	12/01/21			
777	פסגה	7,216.66	7,226.76	10.10	87.59	8.85 ₪
778	גבע	7,171.31	7,173.89	2.58	53.68	1.39 ₪
779	שפל	7,167.21	7,204.26	37.05	33.94	12.58 ₪

סה"כ לדייר:

שיא ביקוש	פסגה	גבע	שפל	סה"כ
	29.95	7.07	111.37	148.38
	27.32 ₪	3.91 ₪	38.36 ₪	69.59 ₪

סה"כ צריכה  
 סה"כ לתשלום

97.81 ₪	תשלום קבוע	
0.00 ₪	תשלום עבור גודל חיבור בKVA (0x0)	
167.40 ₪	סה"כ לתשלום	לא כולל מע"מ

התפלגות חיוב בש"ח לפי תעו"ז

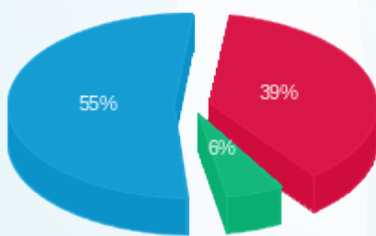

פסגה (27.32 ₪)  
 גבע (3.91 ₪)  
 שפל (38.36 ₪)

הסטוריית צריכה בקוט"ש

