



18/01/21 תאריך הפקה:
 03/01/21 תאריך קריאה נוכחית:
 02/12/20 תאריך קריאה קודמת:

שם דייר: *** ציבורי P1 פאזה R
 שם אתר: בית המילניום רעננה

לקוח/ה נכבד/ה, אנו מתכבדים להגיש את חישוב צריכת החשמל לתקופה 02/12/20 - 03/01/21:

*** ציבורי 91 פאזה 3 - (0x0)16045564 R

סה"כ לתשלום	מחיר לקוט"ש בא"ג	סה"כ צריכה בקוט"ש	קריאה נוכחית	קריאה קודמת	סוג צריכה	סוג תעריף
			31/12/20	02/12/20	פרטי חשבון עבור תאריכים:	
7.65 ₪	93.10	8.22	328.36	320.14	פסגה	777
2.24 ₪	56.22	3.98	175.44	171.46	גבע	778
10.42 ₪	34.70	30.02	531.72	501.70	שפל	779
			03/01/21	01/01/21	פרטי חשבון עבור תאריכים:	
0.40 ₪	87.59	0.46	328.82	328.36	פסגה	777
0.26 ₪	53.68	0.48	175.92	175.44	גבע	778
1.11 ₪	33.94	3.28	535.00	531.72	שפל	779

סה"כ לדייר:

שיא ביקוש	סה"כ	שפל	גבע	פסגה
0.12	46.44	33.30	4.46	8.68
	22.08 ₪	11.53 ₪	2.50 ₪	8.06 ₪

סה"כ צריכה
 סה"כ לתשלום

200.95 ₪	תשלום קבוע	
0.00 ₪	תשלום עבור גודל חיבור בKVA (0x0)	
223.03 ₪	סה"כ לתשלום	לא כולל מע"מ

התפלגות חיוב בש"ח לפי תעו"ז

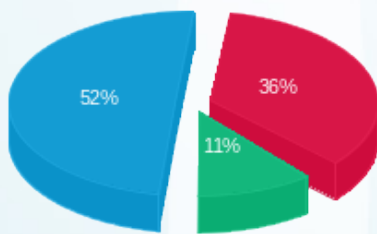

פסגה (8.06 ₪)
 גבע (2.50 ₪)
 שפל (11.53 ₪)

הסטוריית צריכה בקוט"ש

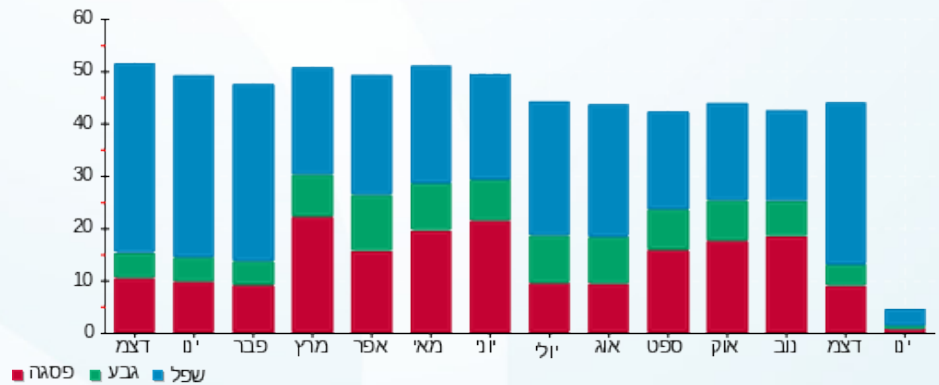

18/01/21 תאריך הפקה:
 03/01/21 תאריך קריאה נוכחי:
 02/12/20 תאריך קריאה קודמת:

שם דייר: *** ציבורי P2 פאזה T
 שם אתר: בית המילניום רעננה

לקוח/ה נכבד/ה, אנו מתכבדים להגיש את חישוב צריכת החשמל לתקופה 02/12/20 - 03/01/21:

*** ציבורי P2 פאזה 4 - 16045564 (0x0) T

סוג תעריף	סוג צריכה	קריאה קודמת	קריאה נוכחית	סה"כ צריכה בקוט"ש	מחיר לקוט"ש בא"ג	סה"כ לתשלום
פרטי חשבון עבור תאריכים:						
		02/12/20	31/12/20			
777	פסגה	107.48	107.48	0.00	93.10	0.00 ₪
778	גבע	30.54	31.58	1.04	56.22	0.58 ₪
779	שפל	53.36	57.06	3.70	34.70	1.28 ₪
פרטי חשבון עבור תאריכים:						
		01/01/21	03/01/21			
777	פסגה	107.48	107.48	0.00	87.59	0.00 ₪
778	גבע	31.58	31.64	0.06	53.68	0.03 ₪
779	שפל	57.06	57.24	0.18	33.94	0.06 ₪

סה"כ לדייר:

שיא ביקוש	סה"כ	שפל	גבע	פסגה
0.05	4.98	3.88	1.10	0.00
	1.96 ₪	1.34 ₪	0.62 ₪	0.00 ₪

סה"כ צריכה
 סה"כ לתשלום

200.95 ₪	תשלום קבוע	
0.00 ₪	תשלום עבור גודל חיבור בKVA (0x0)	
202.91 ₪	סה"כ לתשלום	לא כולל מע"מ

התפלגות חיוב בש"ח לפי תעו"ז

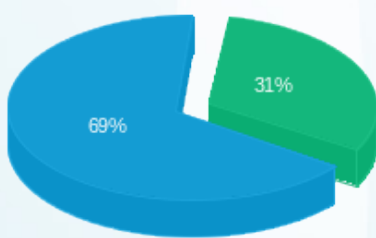

פסגה (0.00 ₪)
 גבע (0.62 ₪)
 שפל (1.34 ₪)

הסטוריית צריכה בקוט"ש

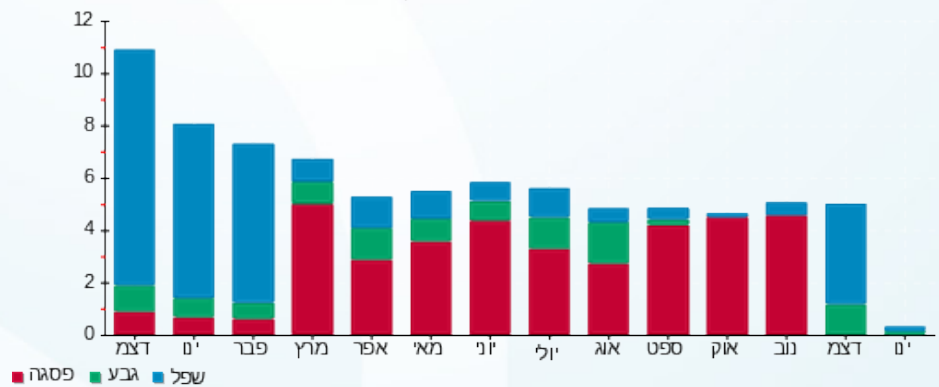

18/01/21 תאריך הפקה:
 03/01/21 תאריך קריאה נוכחית:
 02/12/20 תאריך קריאה קודמת:

שם דייר: ***מזגן חדר מתח גבוה מפסק F15
 שם אתר: בית המילניום רעננה

לקוח/ה נכבד/ה, אנו מתכבדים להגיש את חישוב צריכת החשמל לתקופה 02/12/20 - 03/01/21:

***מזגן חדר מתח גבוה - 1 - 17313260(0x0)

סוג תעריף	סוג צריכה	קריאה קודמת	קריאה נוכחית	סה"כ צריכה בקוט"ש	מחיר לקוט"ש בא"ג	סה"כ לתשלום
פרטי חשבון עבור תאריכים:						
777	פסגה	02/12/20	31/12/20	52.70	93.10	49.06 ₪
778	גבע	1,957.00	1,083.00	25.70	56.22	14.45 ₪
779	שפל	3,103.70	3,298.40	194.70	34.70	67.56 ₪
פרטי חשבון עבור תאריכים:						
777	פסגה	2,009.70	2,014.30	4.60	87.59	4.03 ₪
778	גבע	1,083.00	1,084.60	1.60	53.68	0.86 ₪
779	שפל	3,298.40	3,310.90	12.50	33.94	4.24 ₪

סה"כ לדייר:

פסגה	גבע	שפל	סה"כ	שיא ביקוש
57.30	27.30	207.20	291.80	1.26
₪ 53.09	₪ 15.31	₪ 71.80	₪ 140.20	

סה"כ צריכה
 סה"כ לתשלום

200.95 ₪	תשלום קבוע	
0.00 ₪	תשלום עבור גודל חיבור בKVA (0x0)	
341.15 ₪	סה"כ לתשלום	לא כולל מע"מ

התפלגות חיוב בש"ח לפי תעו"ז

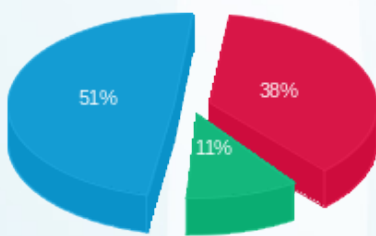

פסגה (53.09 ₪) ■
 גבע (15.31 ₪) ■
 שפל (71.80 ₪) ■

הסטוריית צריכה בקוט"ש

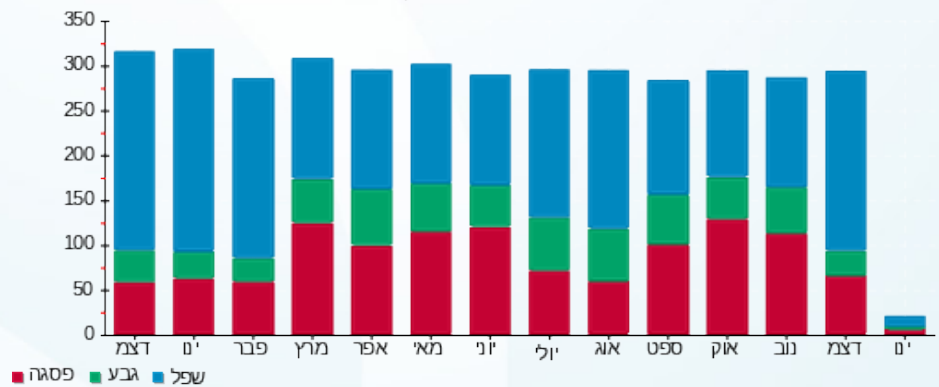

18/01/21 תאריך הפקה:
 03/01/21 תאריך קריאה נוכחית:
 02/12/20 תאריך קריאה קודמת:

שם דייר: ***מזגן חדר מתח גבוה מפסק F16
 שם אתר: בית המילניום רעננה

לקוח/ה נכבד/ה, אנו מתכבדים להגיש את חישוב צריכת החשמל לתקופה 02/12/20 - 03/01/21:

***מזגן חדר מתח גבוה מפסק 1 - 17313259 (0x0) - F16

סוג תעריף	סוג צריכה	קריאה קודמת	קריאה נוכחית	סה"כ צריכה בקוט"ש	מחיר לקוט"ש בא"ג	סה"כ לתשלום
פרטי חשבון עבור תאריכים:						
777	פסגה	02/12/20	31/12/20	337.90	93.10	314.58 ₪
778	גבע	12,267.20	7,127.30	144.00	56.22	80.96 ₪
779	שפל	18,705.90	19,804.70	1,098.80	34.70	381.28 ₪
פרטי חשבון עבור תאריכים:						
777	פסגה	01/01/21	03/01/21	22.70	87.59	19.88 ₪
778	גבע	7,127.30	7,134.10	6.80	53.68	3.65 ₪
779	שפל	19,804.70	19,863.80	59.10	33.94	20.06 ₪

סה"כ לדייר:

פסגה	גבע	שפל	סה"כ	שיא ביקוש
360.60	150.80	1,157.90	1,669.30	11.48
₪ 334.47	₪ 84.61	₪ 401.34	₪ 820.42	

סה"כ צריכה
 סה"כ לתשלום

200.95 ₪	תשלום קבוע	
0.00 ₪	תשלום עבור גודל חיבור ב KVA (0x0)	
1,021.37 ₪	סה"כ לתשלום	לא כולל מע"מ

התפלגות חיוב בש"ח לפי תעו"ז

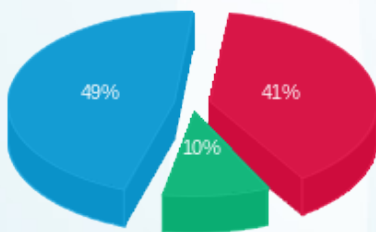

פסגה (₪ 334.47)
 גבע (₪ 84.61)
 שפל (₪ 401.34)

הסטוריית צריכה בקוט"ש

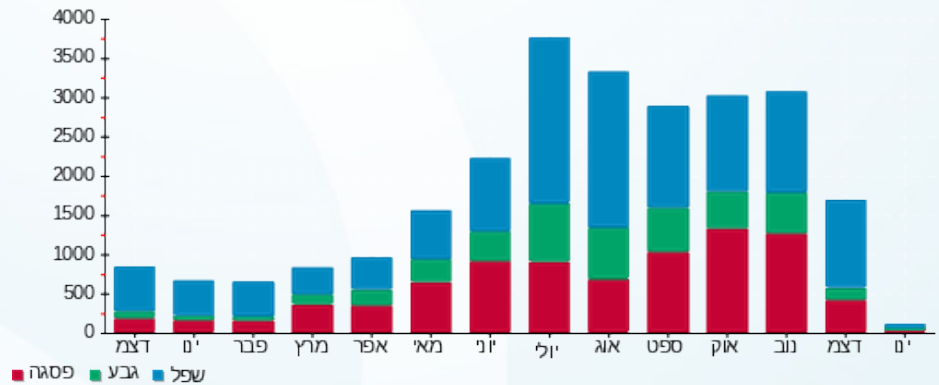

18/01/21 תאריך הפקה:
 03/01/21 תאריך קריאה נוכחית:
 02/12/20 תאריך קריאה קודמת:

שם דייר: ***מליסרון משרדי הנהלה
 שם אתר: בית המילניום רעננה

לקוח/ה נכבד/ה, אנו מתכבדים להגיש את חישוב צריכת החשמל לתקופה 02/12/20 - 03/01/21:

***מליסרון משרדי הנהלה - 2 - 16045564(3x32)

סוג תעריף	סוג צריכה	קריאה קודמת	קריאה נוכחית	סה"כ צריכה בקוט"ש	מחיר לקוט"ש בא"ג	סה"כ לתשלום
פרטי חשבון עבור תאריכים:						
777	פסגה	02/12/20	31/12/20	55.50	93.10	7,445.10
778	גבע	1,878.45	1,915.00	36.55	56.22	7,500.60
779	שפל	3,788.90	4,207.20	418.30	34.70	7,445.10
פרטי חשבון עבור תאריכים:						
777	פסגה	7,500.60	7,503.05	2.45	87.59	7,500.60
778	גבע	1,915.00	1,918.85	3.85	53.68	1,915.00
779	שפל	4,207.20	4,240.95	33.75	33.94	4,207.20

סה"כ לדייר:

פסגה	גבע	שפל	סה"כ	שיא ביקוש
57.95	40.40	452.05	550.40	9.70
₪ 53.82	₪ 22.62	₪ 156.60	₪ 233.04	

סה"כ צריכה
 סה"כ לתשלום

200.95 ₪	תשלום קבוע	
4.01 ₪	תשלום עבור גודל חיבור בKVA (3x32)	
438.00 ₪	סה"כ לתשלום	לא כולל מע"מ

התפלגות חיוב בש"ח לפי תעו"ז

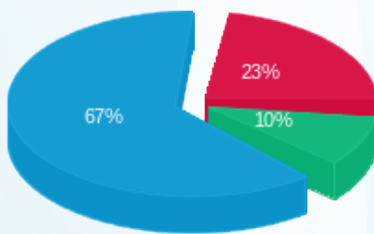

פסגה (53.82 ₪) 67%
 גבע (22.62 ₪) 23%
 שפל (156.60 ₪) 10%

הסטוריית צריכה בקוט"ש



18/01/21 תאריך הפקה:
 03/01/21 תאריך קריאה נוכחית:
 02/12/20 תאריך קריאה קודמת:

שם דייר: ***סינאל P2 חדר מדפסות
 שם אתר: בית המילניום רעננה

לקוח/ה נכבד/ה, אנו מתכבדים להגיש את חישוב צריכת החשמל לתקופה 02/12/20 - 03/01/21:

סינאל P2 חדר מדפסות - 1 - 16045564(3x40)

סוג תעריף	סוג צריכה	קריאה קודמת	קריאה נוכחית	סה"כ צריכה בקוט"ש	מחיר לקוט"ש בא"ג	סה"כ לתשלום
פרטי חשבון עבור תאריכים:						
777	פסגה	02/12/20	31/12/20	117.50	93.10	109.39 ₪
778	גבע	2,939.35	3,014.10	74.75	56.22	42.02 ₪
779	שפל	6,811.50	7,614.25	802.75	34.70	278.55 ₪
פרטי חשבון עבור תאריכים:						
777	פסגה	13,738.50	13,753.90	15.40	87.59	13.49 ₪
778	גבע	3,014.10	3,024.50	10.40	53.68	5.58 ₪
779	שפל	7,614.25	7,681.05	66.80	33.94	22.67 ₪

סה"כ לדייר:

פסגה	גבע	שפל	סה"כ	שיא ביקוש
132.90	85.15	869.55	1,087.60	14.21
₪ 122.88	₪ 47.61	₪ 301.23	₪ 471.71	

סה"כ צריכה
 סה"כ לתשלום

200.95 ₪	תשלום קבוע	
5.02 ₪	תשלום עבור גודל חיבור בKVA (3x40)	
677.68 ₪	סה"כ לתשלום	לא כולל מע"מ

התפלגות חיוב בש"ח לפי תעו"ז

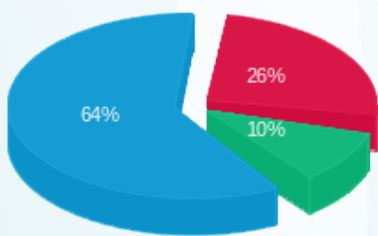

פסגה (122.88 ₪) ■
 גבע (47.61 ₪) ■
 שפל (301.23 ₪) ■

הסטוריית צריכה בקוט"ש

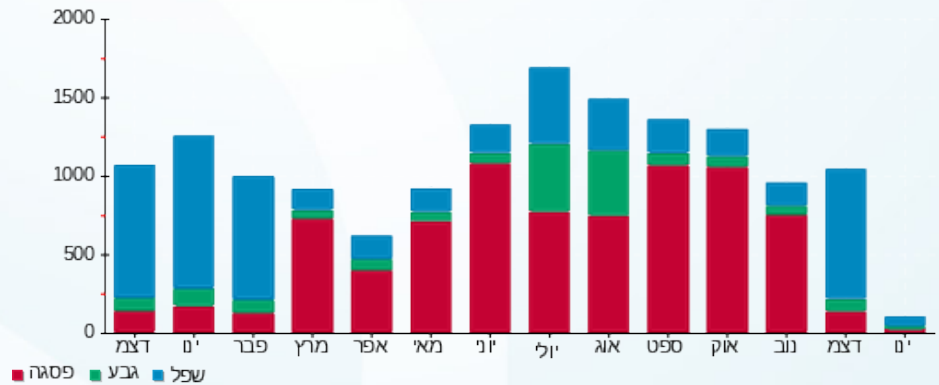

18/01/21 תאריך הפקה:
 03/01/21 תאריך קריאה נוכחית:
 02/12/20 תאריך קריאה קודמת:

שם דייר: ***סינאל מעבדה
 שם אתר: בית המילניום רעננה

לקוח/ה נכבד/ה, אנו מתכבדים להגיש את חישוב צריכת החשמל לתקופה 02/12/20 - 03/01/21:

סינאל מעבדה - 1 - 17312960(3x32)

סוג תעריף	סוג צריכה	קריאה קודמת	קריאה נוכחית	סה"כ צריכה בקוט"ש	מחיר לקוט"ש בא"ג	סה"כ לתשלום
פרטי חשבון עבור תאריכים:						
777	פסגה	02/12/20	31/12/20	131.10	93.10	122.05 ₪
778	גבע	5,436.70	5,517.60	80.90	56.22	45.48 ₪
779	שפל	13,699.50	14,541.20	841.70	34.70	292.07 ₪
פרטי חשבון עבור תאריכים:						
777	פסגה	01/01/21	03/01/21	12.50	87.59	10.95 ₪
778	גבע	5,517.60	5,523.30	5.70	53.68	3.06 ₪
779	שפל	14,541.20	14,628.00	86.80	33.94	29.46 ₪

סה"כ לדייר:

פסגה	גבע	שפל	סה"כ	שיא ביקוש
143.60	86.60	928.50	1,158.70	19.28
133.00 ₪	48.54 ₪	321.53 ₪	503.07 ₪	

סה"כ צריכה
 סה"כ לתשלום

200.95 ₪	תשלום קבוע	
4.01 ₪	תשלום עבור גודל חיבור בKVA (3x32)	
708.04 ₪	סה"כ לתשלום	לא כולל מע"מ

התפלגות חיוב בש"ח לפי תעו"ז

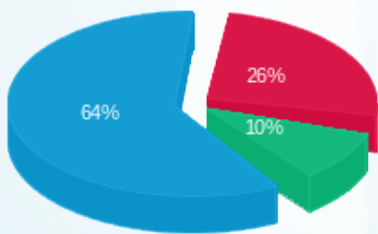

פסגה (133.00 ₪) ■
 גבע (48.54 ₪) ■
 שפל (321.53 ₪) ■

הסטוריית צריכה בקוט"ש

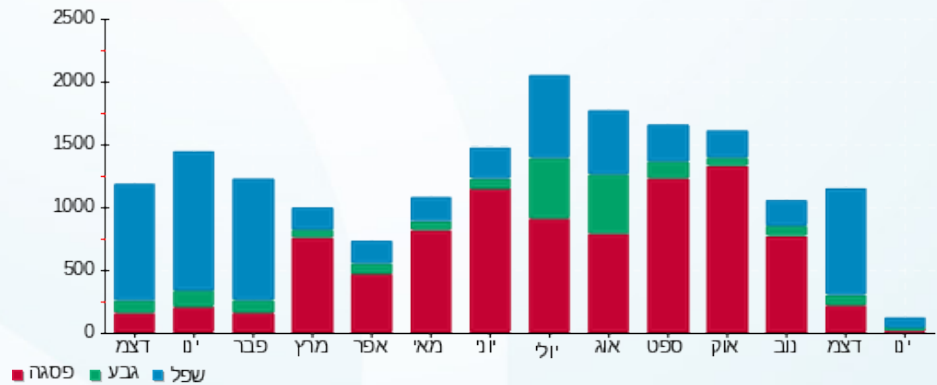



18/01/21 תאריך הפקדה:
 03/01/21 תאריך קריאה נוכחית:
 02/12/20 תאריך קריאה קודמת:

שם דייר: ***ראשי לוח צד צפון חברת אדווה
 שם אתר: בית המילניום רעננה

לקוח/ה נכבד/ה, אנו מתכבדים להגיש את חישוב צריכת החשמל לתקופה 02/12/20 - 03/01/21:

***ראשי לוח צד צפון חברת אדווה - 1 - 17312821(3x250)

סוג תעריף	סוג צריכה	קריאה קודמת	קריאה נוכחית	סה"כ צריכה בקוט"ש	מחיר לקוט"ש בא"ג	סה"כ לתשלום
פרטי חשבון עבור תאריכים:						
		02/12/20	31/12/20			
777	פסגה	38,835.50	41,063.10	2,227.60	93.10	2,073.90 ₪
778	גבע	18,285.30	19,199.00	913.70	56.22	513.68 ₪
779	שפל	44,050.00	51,461.80	7,411.80	34.70	2,571.89 ₪
פרטי חשבון עבור תאריכים:						
		01/01/21	03/01/21			
777	פסגה	41,063.10	41,308.80	245.70	87.59	215.21 ₪
778	גבע	19,199.00	19,253.30	54.30	53.68	29.15 ₪
779	שפל	51,461.80	52,003.70	541.90	33.94	183.92 ₪

סה"כ לדייר:

פסגה	גבע	שפל	סה"כ	שיא ביקוש
2,473.30	968.00	7,953.70	11,395.00	54.47
₪ 2,289.10	₪ 542.83	₪ 2,755.82	₪ 5,587.75	

סה"כ צריכה
 סה"כ לתשלום

200.95 ₪	תשלום קבוע	
31.36 ₪	תשלום עבור גודל חיבור בKVA (3x250)	
5,820.06 ₪	סה"כ לתשלום	לא כולל מע"מ

התפלגות חיוב בש"ח לפי תעו"ז

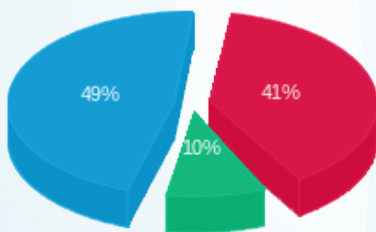

פסגה (2,289.10 ₪) 49%
 גבע (542.83 ₪) 10%
 שפל (2,755.82 ₪) 41%

הסטוריית צריכה בקוט"ש

