



21/01/21 תאריך הפקה:
 31/12/20 תאריך קריאה נוכחית:
 01/12/20 תאריך קריאה קודמת:

שם דייר: אליעזר שוובר
 שם אתר: קניון רמות

לקוח/ה נכבד/ה, אנו מתכבדים להגיש את חישוב צריכת החשמל לתקופה 01/12/20 - 31/12/20:

אליעזר שוובר - 5 - 81018555(0x0)

סוג תעריף	סוג צריכה	קריאה קודמת	קריאה נוכחית	סה"כ צריכה בקוט"ש	מחיר לקוט"ש בא"ג	סה"כ לתשלום
		01/12/20	31/12/20			
777	פסגה	117,033.55	117,576.60	543.05	93.10	505.58 ₪
778	גבע	33,798.35	33,917.75	119.40	56.22	67.13 ₪
779	שפל	68,178.20	69,705.10	1,526.90	34.70	529.83 ₪

סה"כ לדייר:

פסגה	גבע	שפל	סה"כ	שיא ביקוש
543.05	119.40	1,526.90	2,189.35	6.65
505.58 ₪	67.13 ₪	529.83 ₪	1,102.54 ₪	

סה"כ צריכה
 סה"כ לתשלום

200.95 ₪	תשלום קבוע	
0.00 ₪	תשלום עבור גודל חיבור בKVA (0x0)	
1,303.49 ₪	סה"כ לתשלום	לא כולל מע"מ

התפלגות חיוב בש"ח לפי תעו"ז

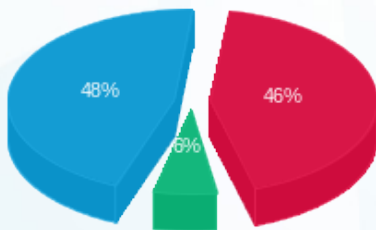

■ פסגה (505.58 ₪)
 ■ גבע (67.13 ₪)
 ■ שפל (529.83 ₪)

הסטוריית צריכה בקוט"ש

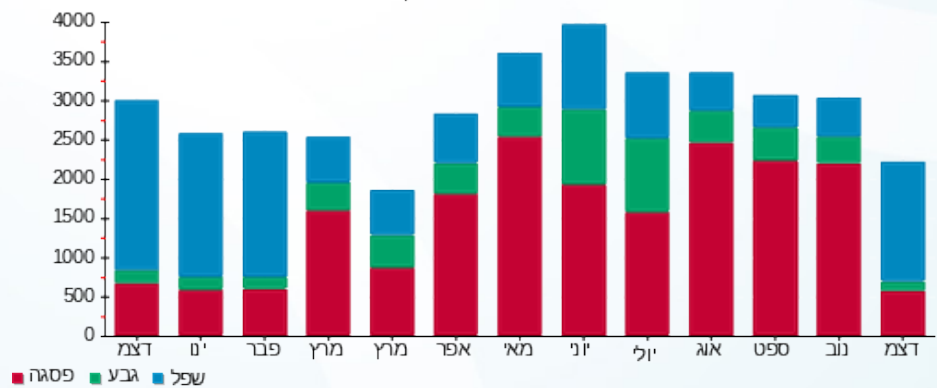

■ פסגה ■ גבע ■ שפל

