

25/01/21 תאריך הפקדה:
 21/01/21 תאריך קריאה נוכחית:
 22/12/20 תאריך קריאה קודמת:

שם דייר: אוזל אודליה
 שם אתר: קניון הבאר

לקוח/ה נכבד/ה, אנו מתכבדים להגיש את חישוב צריכת החשמל לתקופה 21/01/21 - 22/12/20:

אוזל אודליה - 10 - 15114172(0x0)

| סוג תעריף | סוג צריכה | קריאה קודמת | קריאה נוכחית | סה"כ צריכה בקוט"ש | מחיר לקוט"ש בא"ג | סה"כ לתשלום |
|--------------------------|-----------|-------------|--------------|-------------------|------------------|-------------|
| פרטי חשבון עבור תאריכים: | | | | | | |
| 777 | פסגה | 22/12/20 | 31/12/20 | 1.40 | 93.10 | 1.30 ₪ |
| 778 | גבע | 994.40 | 994.40 | 0.00 | 56.22 | 0.00 ₪ |
| 779 | שפל | 720.50 | 725.75 | 5.25 | 34.70 | 1.82 ₪ |
| פרטי חשבון עבור תאריכים: | | | | | | |
| 777 | פסגה | 01/01/21 | 21/01/21 | 0.20 | 87.59 | 0.18 ₪ |
| 778 | גבע | 994.40 | 994.40 | 0.00 | 53.68 | 0.00 ₪ |
| 779 | שפל | 725.75 | 725.80 | 0.05 | 33.94 | 0.02 ₪ |

סה"כ לדייר:

| שיא ביקוש | סה"כ | שפל | גבע | פסגה |
|-----------|--------|--------|--------|--------|
| 1.23 | 6.90 | 5.30 | 0.00 | 1.60 |
| | ₪ 3.32 | ₪ 1.84 | ₪ 0.00 | ₪ 1.48 |

סה"כ צריכה
 סה"כ לתשלום

| | | |
|----------|----------------------------------|--------------|
| 211.60 ₪ | תשלום קבוע | |
| 0.00 ₪ | תשלום עבור גודל חיבור בKVA (0x0) | |
| 214.92 ₪ | סה"כ לתשלום | לא כולל מע"מ |

התפלגות חיוב בש"ח לפי תעו"ז

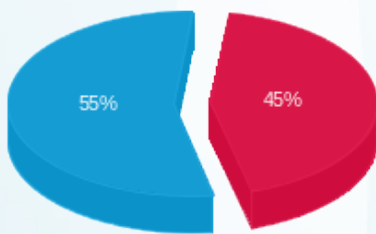

פסגה (1.48 ₪)
 גבע (0.00 ₪)
 שפל (1.84 ₪)

הסטוריית צריכה בקוט"ש

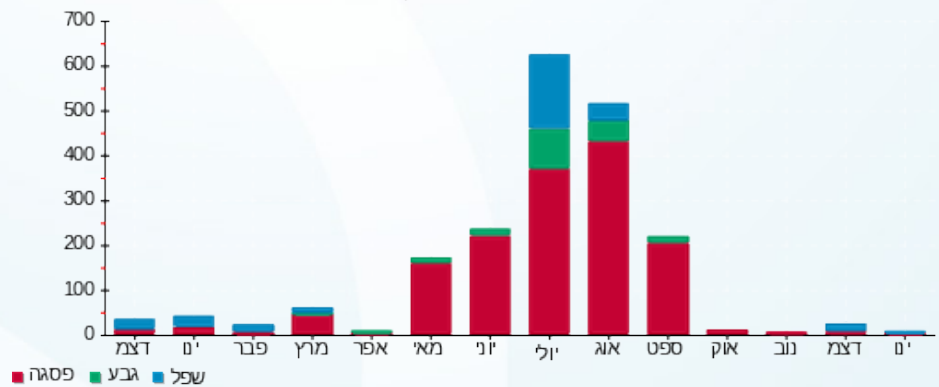

25/01/21 תאריך הפקה:
 21/01/21 תאריך קריאה נוכחית:
 22/12/20 תאריך קריאה קודמת:

שם דייר: אופטיקה מכבי
 שם אתר: קניון הבאר

לקוח/ה נכבד/ה, אנו מתכבדים להגיש את חישוב צריכת החשמל לתקופה 21/01/21 - 22/12/20:

אופטיקה מכבי - 4 - 15114172(0x0)

| סוג תעריף | סוג צריכה | קריאה קודמת | קריאה נוכחית | סה"כ צריכה בקוט"ש | מחיר לקוט"ש בא"ג | סה"כ לתשלום |
|--------------------------|-----------|-------------|--------------|-------------------|------------------|-------------|
| פרטי חשבון עבור תאריכים: | | | | | | |
| 777 | פסגה | 22/12/20 | 31/12/20 | 77.20 | 93.10 | 71.87 ₪ |
| 778 | גבע | 5,728.25 | 5,732.85 | 4.60 | 56.22 | 2.59 ₪ |
| 779 | שפל | 6,665.40 | 6,893.50 | 228.10 | 34.70 | 79.15 ₪ |
| פרטי חשבון עבור תאריכים: | | | | | | |
| 777 | פסגה | 01/01/21 | 21/01/21 | 125.25 | 87.59 | 109.71 ₪ |
| 778 | גבע | 5,732.85 | 5,741.35 | 8.50 | 53.68 | 4.56 ₪ |
| 779 | שפל | 6,893.50 | 7,268.65 | 375.15 | 33.94 | 127.33 ₪ |

סה"כ לדייר:

| פסגה | גבע | שפל | סה"כ | שיא ביקוש |
|----------|--------|----------|----------|-----------|
| 202.45 | 13.10 | 603.25 | 818.80 | 11.92 |
| 181.58 ₪ | 7.15 ₪ | 206.48 ₪ | 395.21 ₪ | |

סה"כ צריכה
 סה"כ לתשלום

| | | |
|----------|----------------------------------|--------------|
| 211.60 ₪ | תשלום קבוע | |
| 0.00 ₪ | תשלום עבור גודל חיבור בKVA (0x0) | |
| 606.81 ₪ | סה"כ לתשלום | לא כולל מע"מ |

התפלגות חיוב בש"ח לפי תעו"ז

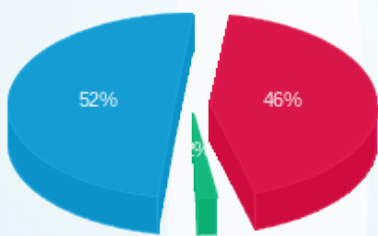

פסגה (181.58 ₪) ■
 גבע (7.15 ₪) ■
 שפל (206.48 ₪) ■

הסטוריית צריכה בקוט"ש

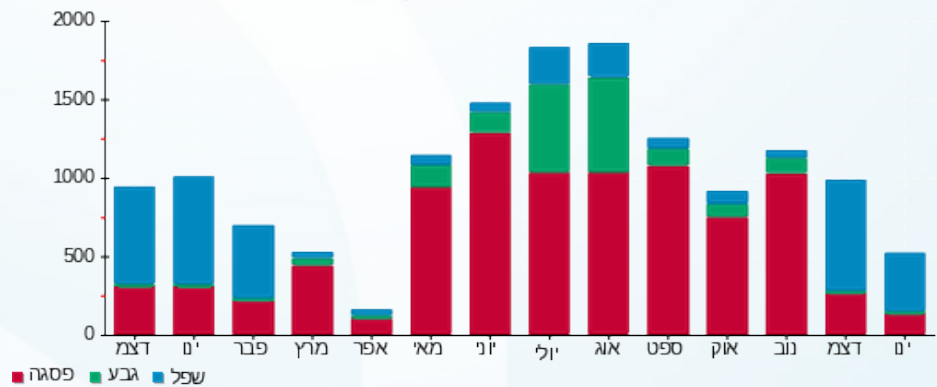

25/01/21 תאריך הפקה:
 21/01/21 תאריך קריאה נוכחית:
 22/12/20 תאריך קריאה קודמת:

שם דייר: אורן שקד- בוטיק סנטרל
 שם אתר: קניון הבאר

לקוח/ה נכבד/ה, אנו מתכבדים להגיש את חישוב צריכת החשמל לתקופה 21/01/21 - 22/12/20:

אורן שקד- בוטיק סנטרל - 13 - (0x0)15144507

| סה"כ לתשלום | מחיר לקוט"ש בא"ג | סה"כ צריכה בקוט"ש | קריאה נוכחית | קריאה קודמת | סוג צריכה | סוג תעריף |
|-------------|------------------|-------------------|--------------|-------------|--------------------------|-----------|
| | | | 31/12/20 | 22/12/20 | פרטי חשבון עבור תאריכים: | |
| 256.58 ₪ | 93.10 | 275.60 | 34,384.30 | 34,108.70 | פסגה | 777 |
| 58.33 ₪ | 56.22 | 103.75 | 17,051.80 | 16,948.05 | גבע | 778 |
| 307.22 ₪ | 34.70 | 885.35 | 48,802.30 | 47,916.95 | שפל | 779 |
| | | | 21/01/21 | 01/01/21 | פרטי חשבון עבור תאריכים: | |
| 454.46 ₪ | 87.59 | 518.85 | 34,903.15 | 34,384.30 | פסגה | 777 |
| 115.04 ₪ | 53.68 | 214.30 | 17,266.10 | 17,051.80 | גבע | 778 |
| 619.24 ₪ | 33.94 | 1,824.50 | 50,626.80 | 48,802.30 | שפל | 779 |

סה"כ לדייר:

| שיא ביקוש | סה"כ | שפל | גבע | פסגה |
|-----------|------------|----------|----------|----------|
| 19.25 | 3,822.35 | 2,709.85 | 318.05 | 794.45 |
| | 1,810.86 ₪ | 926.45 ₪ | 173.36 ₪ | 711.04 ₪ |

סה"כ צריכה
 סה"כ לתשלום

| | | |
|------------|---|---------------------|
| 211.60 ₪ | תשלום קבוע | |
| 0.00 ₪ | תשלום עבור גודל חיבור בKVA (0x0) | |
| 2,022.46 ₪ | סה"כ לתשלום | לא כולל מע"מ |

התפלגות חיוב בש"ח לפי תעו"ז

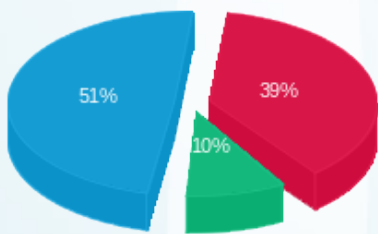

פסגה (711.04 ₪) ■
 גבע (173.36 ₪) ■
 שפל (926.45 ₪) ■

הסטוריית צריכה בקוט"ש

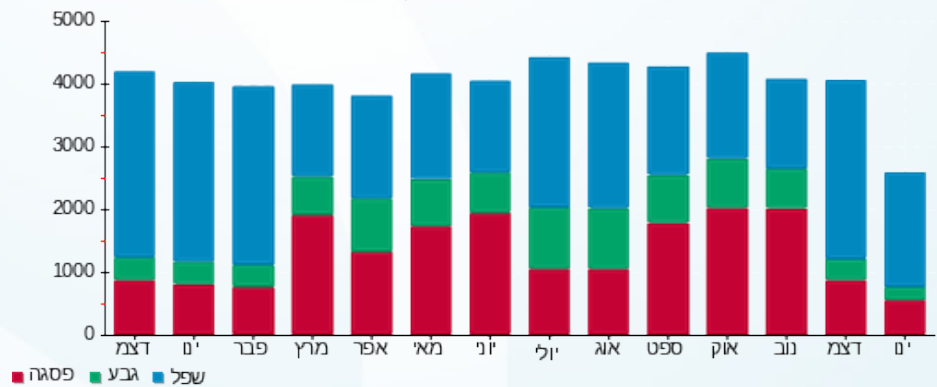

25/01/21 תאריך הפקה:
 21/01/21 תאריך קריאה נוכחית:
 22/12/20 תאריך קריאה קודמת:

שם דייר: אורנג
 שם אתר: קניון הבאר

לקוח/ה נכבד/ה, אנו מתכבדים להגיש את חישוב צריכת החשמל לתקופה 21/01/21 - 22/12/20:

אורנג - 6 - 15144509(0x0)

| סוג תעריף | סוג צריכה | קריאה קודמת | קריאה נוכחית | סה"כ צריכה בקוט"ש | מחיר לקוט"ש בא"ג | סה"כ לתשלום |
|--------------------------|-----------|-------------|--------------|-------------------|------------------|-------------|
| פרטי חשבון עבור תאריכים: | | | | | | |
| | | 22/12/20 | 31/12/20 | | | |
| 777 | פסגה | 39,580.45 | 39,704.70 | 124.25 | 93.10 | 115.68 ₪ |
| 778 | גבע | 21,444.00 | 21,492.25 | 48.25 | 56.22 | 27.13 ₪ |
| 779 | שפל | 60,600.15 | 60,978.60 | 378.45 | 34.70 | 131.32 ₪ |
| פרטי חשבון עבור תאריכים: | | | | | | |
| | | 01/01/21 | 21/01/21 | | | |
| 777 | פסגה | 39,704.70 | 39,943.30 | 238.60 | 87.59 | 208.99 ₪ |
| 778 | גבע | 21,492.25 | 21,598.45 | 106.20 | 53.68 | 57.01 ₪ |
| 779 | שפל | 60,978.60 | 61,793.05 | 814.45 | 33.94 | 276.42 ₪ |

סה"כ לדייר:

| פסגה | גבע | שפל | סה"כ | שיא ביקוש |
|----------|---------|----------|----------|-----------|
| 362.85 | 154.45 | 1,192.90 | 1,710.20 | 7.26 |
| ₪ 324.67 | ₪ 84.13 | ₪ 407.75 | ₪ 816.55 | |

סה"כ צריכה
 סה"כ לתשלום

| | | |
|------------|----------------------------------|--------------|
| 211.60 ₪ | תשלום קבוע | |
| 0.00 ₪ | תשלום עבור גודל חיבור בKVA (0x0) | |
| 1,028.15 ₪ | סה"כ לתשלום | לא כולל מע"מ |

התפלגות חיוב בש"ח לפי תעו"ז

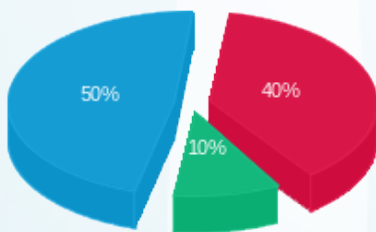

פסגה (₪ 324.67) 50%
 גבע (₪ 84.13) 40%
 שפל (₪ 407.75) 10%

הסטוריית צריכה בקוט"ש

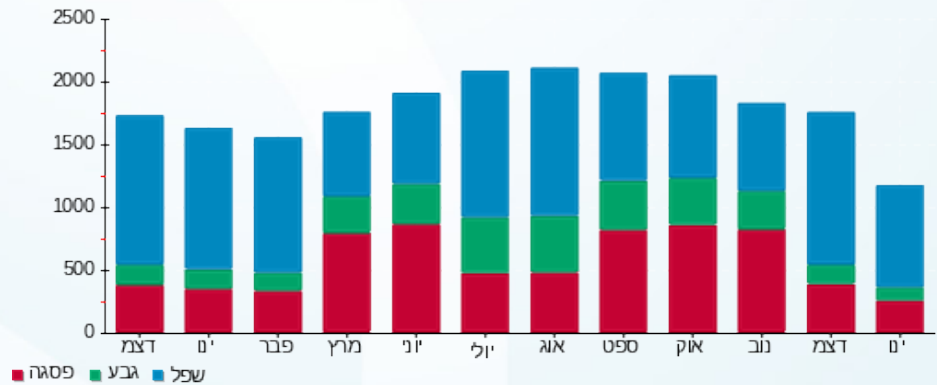



25/01/21

תאריך הפקה:

שם דייר: אותנטי

21/01/21

תאריך קריאה נוכחית:

שם אתר: קניון הבאר

22/12/20

תאריך קריאה קודמת:

לקוח/ה נכבד/ה, אנו מתכבדים להגיש את חישוב צריכת החשמל לתקופה 21/01/21 - 22/12/20:

אותנטי - 4 - 16092182(0x0)

| סה"כ לתשלום | מחיר לקוט"ש בא"ג | סה"כ צריכה בקוט"ש | קריאה נוכחית | קריאה קודמת | סוג צריכה | סוג תעריף |
|-------------|------------------|-------------------|--------------|-------------|--------------------------|-----------|
| | | | 31/12/20 | 22/12/20 | פרטי חשבון עבור תאריכים: | |
| 157.15 ₪ | 93.10 | 168.80 | 44,401.10 | 44,232.30 | פסגה | 777 |
| 26.87 ₪ | 56.22 | 47.80 | 18,325.70 | 18,277.90 | גבע | 778 |
| 167.74 ₪ | 34.70 | 483.40 | 43,772.70 | 43,289.30 | שפל | 779 |
| | | | 21/01/21 | 01/01/21 | פרטי חשבון עבור תאריכים: | |
| 273.89 ₪ | 87.59 | 312.70 | 44,713.80 | 44,401.10 | פסגה | 777 |
| 55.88 ₪ | 53.68 | 104.10 | 18,429.80 | 18,325.70 | גבע | 778 |
| 338.62 ₪ | 33.94 | 997.70 | 44,770.40 | 43,772.70 | שפל | 779 |

סה"כ לדייר:

| שיא ביקוש | סה"כ | שפל | גבע | פסגה |
|-----------|------------|----------|---------|----------|
| 12.20 | 2,114.50 | 1,481.10 | 151.90 | 481.50 |
| | 1,020.16 ₪ | 506.36 ₪ | 82.75 ₪ | 431.05 ₪ |

סה"כ צריכה
סה"כ לתשלום

| | | |
|------------|---|---------------------|
| 211.60 ₪ | תשלום קבוע | |
| 0.00 ₪ | תשלום עבור גודל חיבור בKVA (0x0) | |
| 1,231.76 ₪ | סה"כ לתשלום | לא כולל מע"מ |

התפלגות חיוב בש"ח לפי תעו"ז

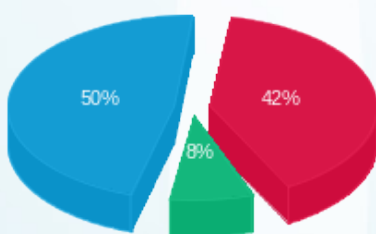

פסגה (431.05 ₪) ■
גבע (82.75 ₪) ■
שפל (506.36 ₪) ■

הסטוריית צריכה בקוט"ש

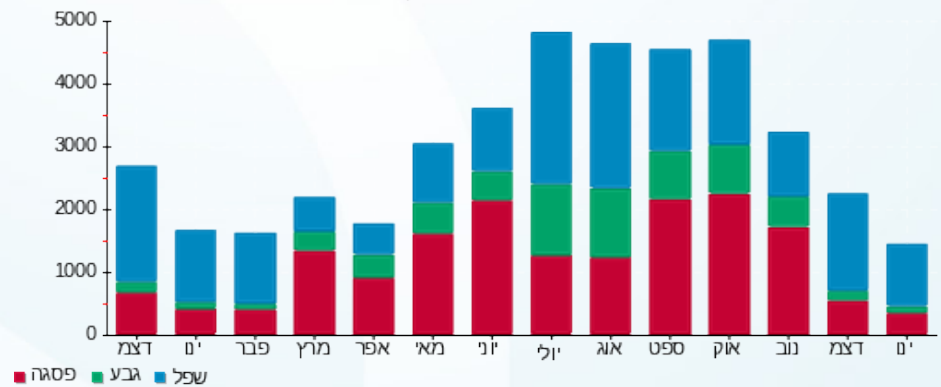



25/01/21

תאריך הפקדה:

שם דייר: אטליז - אור סבג

21/01/21

תאריך קריאה נוכחית:

שם אתר: קניון הבאר

22/12/20

תאריך קריאה קודמת:

לקוח/ה נכבד/ה, אנו מתכבדים להגיש את חישוב צריכת החשמל לתקופה 21/01/21 - 22/12/20:

אטליז - 7 - 15114162 (0x0)

| סה"כ לתשלום | מחיר לקוט"ש בא"ג | סה"כ צריכה בקוט"ש | קריאה נוכחית | קריאה קודמת | סוג צריכה | סוג תעריף |
|-------------|------------------|-------------------|--------------|-------------|--------------------------|-----------|
| | | | 31/12/20 | 22/12/20 | פרטי חשבון עבור תאריכים: | |
| ₪ 332.74 | 93.10 | 357.40 | 123,389.00 | 123,031.60 | פסגה | 777 |
| ₪ 67.91 | 56.22 | 120.80 | 51,899.00 | 51,778.20 | גבע | 778 |
| ₪ 364.21 | 34.70 | 1,049.60 | 121,441.00 | 120,391.40 | שפל | 779 |
| | | | 21/01/21 | 01/01/21 | פרטי חשבון עבור תאריכים: | |
| ₪ 536.05 | 87.59 | 612.00 | 124,001.00 | 123,389.00 | פסגה | 777 |
| ₪ 131.09 | 53.68 | 244.20 | 52,143.20 | 51,899.00 | גבע | 778 |
| ₪ 707.65 | 33.94 | 2,085.00 | 123,526.00 | 121,441.00 | שפל | 779 |

סה"כ לדייר:

| שיא ביקוש | סה"כ | שפל | גבע | פסגה |
|-----------|------------|------------|----------|----------|
| 33.43 | 4,469.00 | 3,134.60 | 365.00 | 969.40 |
| | ₪ 2,139.65 | ₪ 1,071.86 | ₪ 199.00 | ₪ 868.79 |

סה"כ צריכה
סה"כ לתשלום

| | | |
|------------|---|---------------------|
| ₪ 211.60 | תשלום קבוע | |
| ₪ 0.00 | תשלום עבור גודל חיבור בKVA (0x0) | |
| ₪ 2,351.25 | סה"כ לתשלום | לא כולל מע"מ |

התפלגות חיוב בש"ח לפי תעו"ז

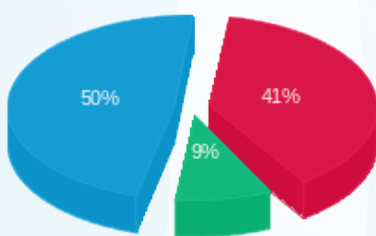

פסגה (₪ 868.79) ■
גבע (₪ 199.00) ■
שפל (₪ 1,071.86) ■

הסטוריית צריכה בקוט"ש

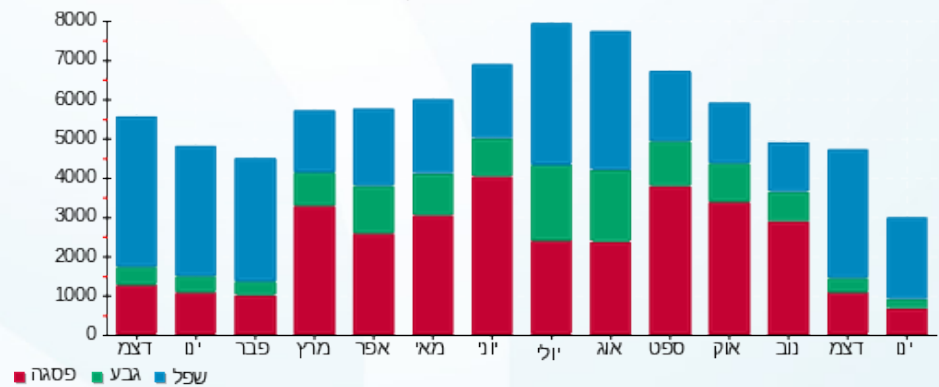

25/01/21 תאריך הפקה:
 21/01/21 תאריך קריאה נוכחית:
 22/12/20 תאריך קריאה קודמת:

שם דייר: איזבלה כלי בית
 שם אתר: קניון הבאר

לקוח/ה נכבד/ה, אנו מתכבדים להגיש את חישוב צריכת החשמל לתקופה 21/01/21 - 22/12/20:

איזבלה כלי בית - 13 - (0x0)15114172

| סוג תעריף | סוג צריכה | קריאה קודמת | קריאה נוכחית | סה"כ צריכה בקוט"ש | מחיר לקוט"ש בא"ג | סה"כ לתשלום |
|--------------------------|-----------|-------------|--------------|-------------------|------------------|-------------|
| פרטי חשבון עבור תאריכים: | | | | | | |
| 777 | פסגה | 22/12/20 | 31/12/20 | 7.55 | 93.10 | 18,458.25 |
| 778 | גבע | 5,727.20 | 5,728.55 | 1.35 | 56.22 | 18,451.25 |
| 779 | שפל | 3,661.55 | 3,683.55 | 22.00 | 34.70 | 18,451.25 |
| פרטי חשבון עבור תאריכים: | | | | | | |
| 777 | פסגה | 01/01/21 | 21/01/21 | 3.85 | 87.59 | 18,458.80 |
| 778 | גבע | 5,728.55 | 5,729.35 | 0.80 | 53.68 | 18,458.80 |
| 779 | שפל | 3,683.55 | 3,698.50 | 14.95 | 33.94 | 18,458.80 |

סה"כ לדייר:

| פסגה | גבע | שפל | סה"כ | שיא ביקוש |
|---------|--------|---------|---------|-----------|
| 11.40 | 2.15 | 36.95 | 50.50 | 0.67 |
| 10.40 ₪ | 1.19 ₪ | 12.71 ₪ | 24.30 ₪ | |

סה"כ צריכה
 סה"כ לתשלום

| | | |
|----------|----------------------------------|--------------|
| 211.60 ₪ | תשלום קבוע | |
| 0.00 ₪ | תשלום עבור גודל חיבור בKVA (0x0) | |
| 235.90 ₪ | סה"כ לתשלום | לא כולל מע"מ |

התפלגות חיוב בש"ח לפי תעו"ז

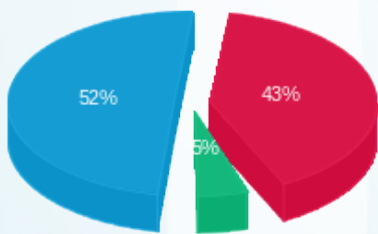

פסגה (10.40 ₪) 52%
 גבע (1.19 ₪) 5%
 שפל (12.71 ₪) 43%

הסטוריית צריכה בקוט"ש

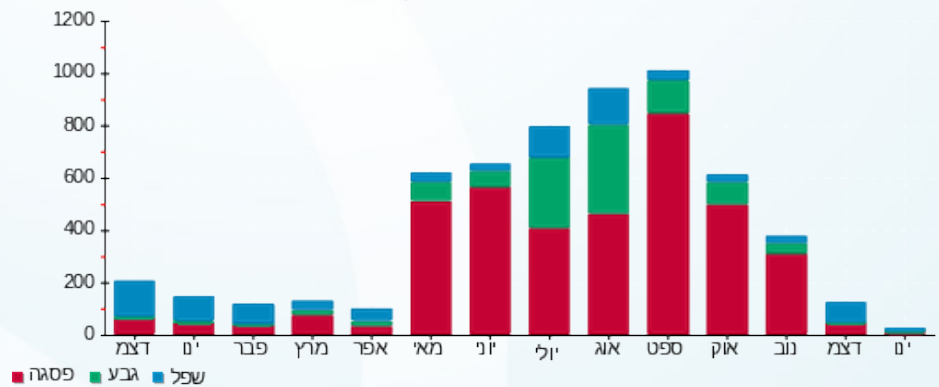

25/01/21 תאריך הפקה:
 21/01/21 תאריך קריאה נוכחית:
 22/12/20 תאריך קריאה קודמת:

שם דייר: אלונאל - מקדונלדס
 שם אתר: קניון הבאר

לקוח/ה נכבד/ה, אנו מתכבדים להגיש את חישוב צריכת החשמל לתקופה 21/01/21 - 22/12/20:

מקדונלדס - 6 - 16201587(0x0)

| סוג תעריף | סוג צריכה | קריאה קודמת | קריאה נוכחית | סה"כ צריכה בקוט"ש | מחיר לקוט"ש בא"ג | סה"כ לתשלום |
|--------------------------|-----------|-------------|--------------|-------------------|------------------|-------------|
| פרטי חשבון עבור תאריכים: | | | | | | |
| | | 22/12/20 | 31/12/20 | | | |
| 777 | פסגה | 254,539.30 | 255,443.20 | 903.90 | 93.10 | 841.53 ₪ |
| 778 | גבע | 83,011.60 | 83,091.90 | 80.30 | 56.22 | 45.14 ₪ |
| 779 | שפל | 126,707.00 | 128,410.70 | 1,703.70 | 34.70 | 591.18 ₪ |
| פרטי חשבון עבור תאריכים: | | | | | | |
| | | 01/01/21 | 21/01/21 | | | |
| 777 | פסגה | 255,443.20 | 257,025.40 | 1,582.20 | 87.59 | 1,385.85 ₪ |
| 778 | גבע | 83,091.90 | 83,214.00 | 122.10 | 53.68 | 65.54 ₪ |
| 779 | שפל | 128,410.70 | 131,050.70 | 2,640.00 | 33.94 | 896.02 ₪ |

סה"כ לדייר:

| פסגה | גבע | שפל | סה"כ | שיא ביקוש |
|------------|----------|------------|------------|-----------|
| 2,486.10 | 202.40 | 4,343.70 | 7,032.20 | 81.36 |
| ₪ 2,227.38 | ₪ 110.69 | ₪ 1,487.20 | ₪ 3,825.27 | |

סה"כ צריכה
 סה"כ לתשלום

| | | |
|------------|----------------------------------|--------------|
| 211.60 ₪ | תשלום קבוע | |
| 0.00 ₪ | תשלום עבור גודל חיבור בKVA (0x0) | |
| 4,036.87 ₪ | סה"כ לתשלום | לא כולל מע"מ |

התפלגות חיוב בש"ח לפי תעו"ז

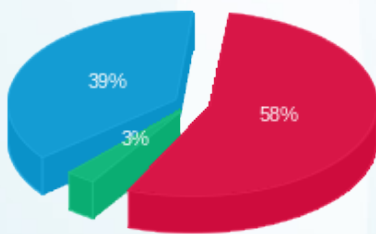

פסגה (2,227.38 ₪) 58%
 גבע (110.69 ₪) 3%
 שפל (1,487.20 ₪) 39%

הסטוריית צריכה בקוט"ש

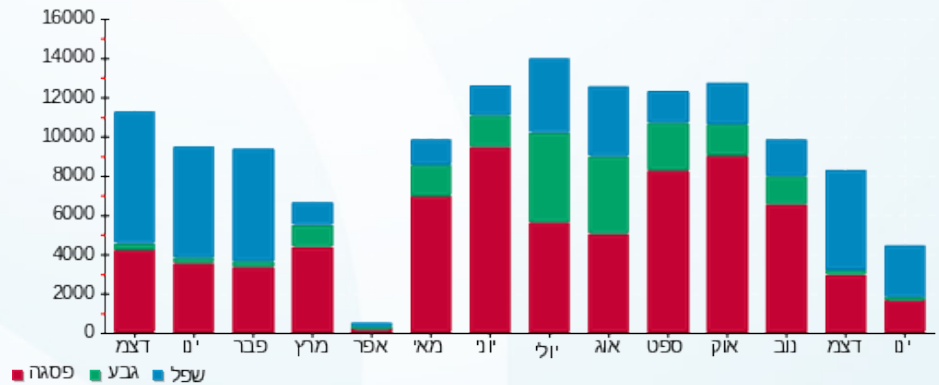



25/01/21 תאריך הפקדה:
 21/01/21 תאריך קריאה נוכחית:
 22/12/20 תאריך קריאה קודמת:

שם דייר: בוכובה אטל
 שם אתר: קניון הבאר

לקוח/ה נכבד/ה, אנו מתכבדים להגיש את חישוב צריכת החשמל לתקופה 21/01/21 - 22/12/20:

בוכובה אטל - 1 - 15144509(0x0)

| סוג תעריף | סוג צריכה | קריאה קודמת | קריאה נוכחית | סה"כ צריכה בקוט"ש | מחיר לקוט"ש בא"ג | סה"כ לתשלום |
|--------------------------|-----------|-------------|--------------|-------------------|------------------|-------------|
| פרטי חשבון עבור תאריכים: | | | | | | |
| 777 | פסגה | 22/12/20 | 31/12/20 | 40.15 | 93.10 | 15,339.15 |
| 778 | גבע | 3,756.70 | 3,759.90 | 3.20 | 56.22 | 3,763.70 |
| 779 | שפל | 3,680.55 | 3,763.70 | 83.15 | 34.70 | 3,799.25 |
| פרטי חשבון עבור תאריכים: | | | | | | |
| 777 | פסגה | 01/01/21 | 21/01/21 | 12.95 | 87.59 | 15,339.15 |
| 778 | גבע | 3,759.90 | 3,764.50 | 4.60 | 53.68 | 3,763.70 |
| 779 | שפל | 3,763.70 | 3,799.25 | 35.55 | 33.94 | 3,799.25 |

סה"כ לדייר:

| פסגה | גבע | שפל | סה"כ | שיא ביקוש |
|---------|--------|---------|---------|-----------|
| 53.10 | 7.80 | 118.70 | 179.60 | 20.60 |
| ₪ 48.72 | ₪ 4.27 | ₪ 40.92 | ₪ 93.91 | |

סה"כ צריכה
 סה"כ לתשלום

| | | |
|----------|----------------------------------|--------------|
| 211.60 ₪ | תשלום קבוע | |
| 0.00 ₪ | תשלום עבור גודל חיבור בKVA (0x0) | |
| 305.51 ₪ | סה"כ לתשלום | לא כולל מע"מ |

התפלגות חיוב בש"ח לפי תעו"ז

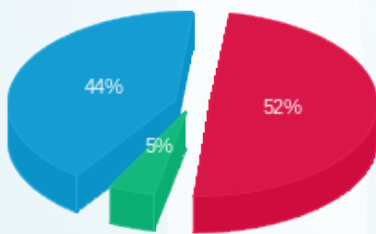

פסגה (₪ 48.72) 52%
 גבע (₪ 4.27) 5%
 שפל (₪ 40.92) 44%

הסטוריית צריכה בקוט"ש

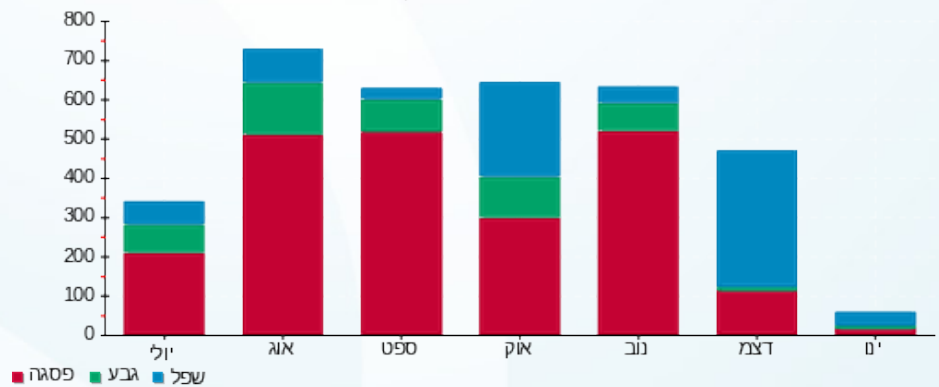

25/01/21 תאריך הפקה:
 21/01/21 תאריך קריאה נוכחית:
 22/12/20 תאריך קריאה קודמת:

שם דייר: בית כנסת
 שם אתר: קניון הבאר

לקוח/ה נכבד/ה, אנו מתכבדים להגיש את חישוב צריכת החשמל לתקופה 21/01/21 - 22/12/20:

בית כנסת - 9 - 15144507(0x0)

| סוג תעריף | סוג צריכה | קריאה קודמת | קריאה נוכחית | סה"כ צריכה בקוט"ש | מחיר לקוט"ש בא"ג | סה"כ לתשלום |
|--------------------------|-----------|-------------|--------------|-------------------|------------------|-------------|
| פרטי חשבון עבור תאריכים: | | | | | | |
| | | 22/12/20 | 31/12/20 | | | |
| 777 | פסגה | 25,550.85 | 25,561.40 | 10.55 | 93.10 | 9.82 ₪ |
| 778 | גבע | 19,823.80 | 19,828.60 | 4.80 | 56.22 | 2.70 ₪ |
| 779 | שפל | 41,372.75 | 41,408.55 | 35.80 | 34.70 | 12.42 ₪ |
| פרטי חשבון עבור תאריכים: | | | | | | |
| | | 01/01/21 | 21/01/21 | | | |
| 777 | פסגה | 25,561.40 | 25,563.05 | 1.65 | 87.59 | 1.45 ₪ |
| 778 | גבע | 19,828.60 | 19,830.45 | 1.85 | 53.68 | 0.99 ₪ |
| 779 | שפל | 41,408.55 | 41,420.75 | 12.20 | 33.94 | 4.14 ₪ |

סה"כ לדייר:

| פסגה | גבע | שפל | סה"כ | שיא ביקוש |
|---------|--------|---------|---------|-----------|
| 12.20 | 6.65 | 48.00 | 66.85 | 1.52 |
| ₪ 11.27 | ₪ 3.69 | ₪ 16.56 | ₪ 31.52 | |

סה"כ צריכה
 סה"כ לתשלום

| | | |
|----------|----------------------------------|--------------|
| 211.60 ₪ | תשלום קבוע | |
| 0.00 ₪ | תשלום עבור גודל חיבור בKVA (0x0) | |
| 243.12 ₪ | סה"כ לתשלום | לא כולל מע"מ |

התפלגות חיוב בש"ח לפי תעו"ז

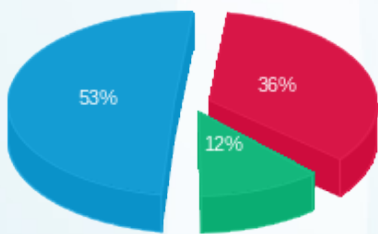

פסגה (11.27 ₪) ■
 גבע (3.69 ₪) ■
 שפל (16.56 ₪) ■

הסטוריית צריכה בקוט"ש

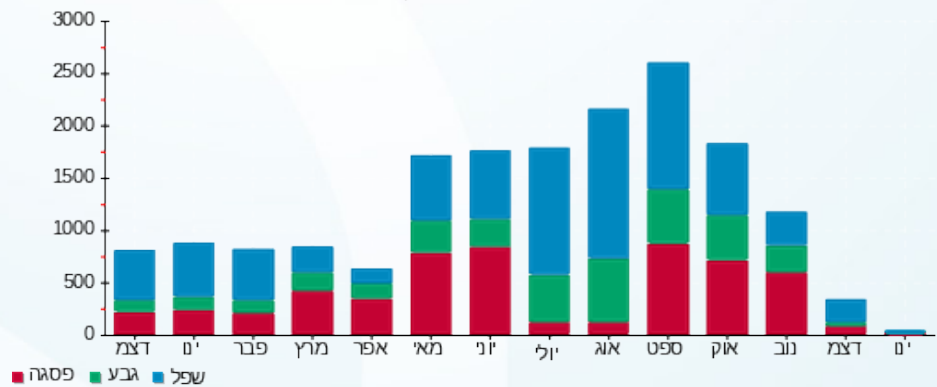



25/01/21

תאריך הפקה:

שם דייר: בניס קונדיטוריה

21/01/21

תאריך קריאה נוכחית:

שם אתר: קניון הבאר

22/12/20

תאריך קריאה קודמת:

לקוח/ה נכבד/ה, אנו מתכבדים להגיש את חישוב צריכת החשמל לתקופה 21/01/21 - 22/12/20:

בניס - 5 - 16201587(0x0)

| סה"כ לתשלום | מחיר לקוט"ש בא"ג | סה"כ צריכה בקוט"ש | קריאה נוכחית | קריאה קודמת | סוג צריכה | סוג תעריף |
|-------------|------------------|-------------------|--------------|-------------|--------------------------|-----------|
| | | | 31/12/20 | 22/12/20 | פרטי חשבון עבור תאריכים: | |
| 156.50 ₪ | 93.10 | 168.10 | 53,196.10 | 53,028.00 | פסגה | 777 |
| 38.12 ₪ | 56.22 | 67.80 | 26,358.50 | 26,290.70 | גבע | 778 |
| 226.59 ₪ | 34.70 | 653.00 | 69,602.00 | 68,949.00 | שפל | 779 |
| | | | 21/01/21 | 01/01/21 | פרטי חשבון עבור תאריכים: | |
| 280.29 ₪ | 87.59 | 320.00 | 53,516.10 | 53,196.10 | פסגה | 777 |
| 73.92 ₪ | 53.68 | 137.70 | 26,496.20 | 26,358.50 | גבע | 778 |
| 466.27 ₪ | 33.94 | 1,373.80 | 70,975.80 | 69,602.00 | שפל | 779 |

סה"כ לדייר:

| שיא ביקוש | סה"כ | שפל | גבע | פסגה |
|-----------|------------|----------|----------|----------|
| 30.41 | 2,720.40 | 2,026.80 | 205.50 | 488.10 |
| | 1,241.68 ₪ | 692.86 ₪ | 112.03 ₪ | 436.79 ₪ |

סה"כ צריכה
סה"כ לתשלום

| | | |
|------------|----------------------------------|--------------|
| 211.60 ₪ | תשלום קבוע | |
| 0.00 ₪ | תשלום עבור גודל חיבור בKVA (0x0) | |
| 1,453.28 ₪ | סה"כ לתשלום | לא כולל מע"מ |

התפלגות חיוב בש"ח לפי תעו"ז

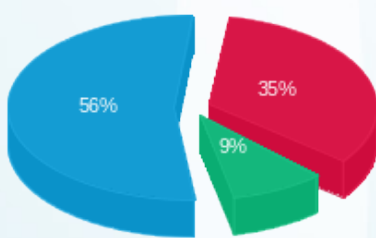

פסגה (436.79 ₪) ■
גבע (112.03 ₪) ■
שפל (692.86 ₪) ■

הסטוריית צריכה בקוט"ש

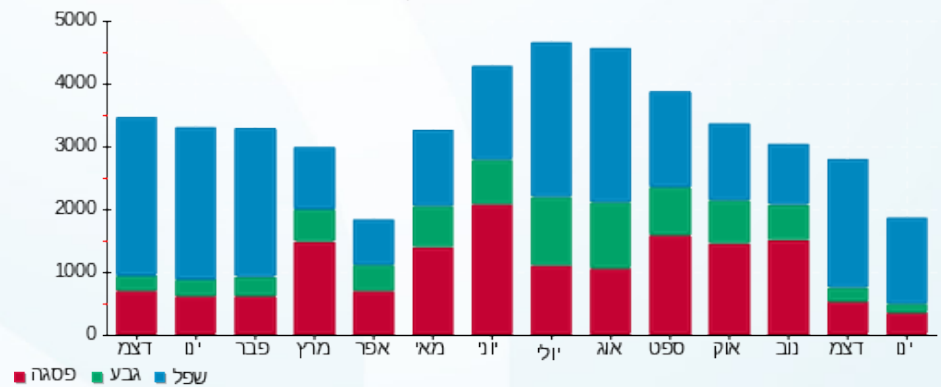



25/01/21 תאריך הפקה:
 21/01/21 תאריך קריאה נוכחית:
 22/12/20 תאריך קריאה קודמת:

שם דייר: בנק דיסקונט
 שם אתר: קניון הבאר

לקוח/ה נכבד/ה, אנו מתכבדים להגיש את חישוב צריכת החשמל לתקופה 21/01/21 - 22/12/20:

בנק דיסקונט - 3 - 16092179(0x0)

| סוג תעריף | סוג צריכה | קריאה קודמת | קריאה נוכחית | סה"כ צריכה בקוט"ש | מחיר לקוט"ש בא"ג | סה"כ לתשלום |
|--------------------------|-----------|-------------|--------------|-------------------|------------------|-------------|
| פרטי חשבון עבור תאריכים: | | | | | | |
| | | 22/12/20 | 31/12/20 | | | |
| 777 | פסגה | 156,324.00 | 156,559.00 | 235.00 | 93.10 | 218.79 ₪ |
| 778 | גבע | 63,633.00 | 63,706.80 | 73.80 | 56.22 | 41.49 ₪ |
| 779 | שפל | 138,665.60 | 139,518.00 | 852.40 | 34.70 | 295.78 ₪ |
| פרטי חשבון עבור תאריכים: | | | | | | |
| | | 01/01/21 | 21/01/21 | | | |
| 777 | פסגה | 156,559.00 | 157,063.80 | 504.80 | 87.59 | 442.15 ₪ |
| 778 | גבע | 63,706.80 | 63,871.60 | 164.80 | 53.68 | 88.46 ₪ |
| 779 | שפל | 139,518.00 | 141,254.40 | 1,736.40 | 33.94 | 589.33 ₪ |

סה"כ לדייר:

| שיא ביקוש | סה"כ | שפל | גבע | פסגה |
|-----------|------------|----------|----------|----------|
| 27.86 | 3,567.20 | 2,588.80 | 238.60 | 739.80 |
| | 1,676.01 ₪ | 885.12 ₪ | 129.96 ₪ | 660.94 ₪ |

סה"כ צריכה
 סה"כ לתשלום

| | | |
|------------|----------------------------------|--------------|
| 211.60 ₪ | תשלום קבוע | |
| 0.00 ₪ | תשלום עבור גודל חיבור בKVA (0x0) | |
| 1,887.61 ₪ | סה"כ לתשלום | לא כולל מע"מ |

התפלגות חיוב בש"ח לפי תעו"ז

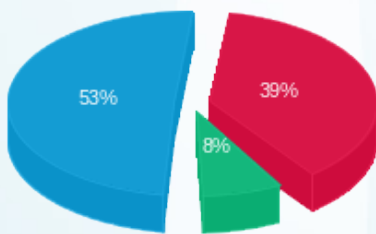

פסגה (660.94 ₪)
 גבע (129.96 ₪)
 שפל (885.12 ₪)

הסטוריית צריכה בקוט"ש

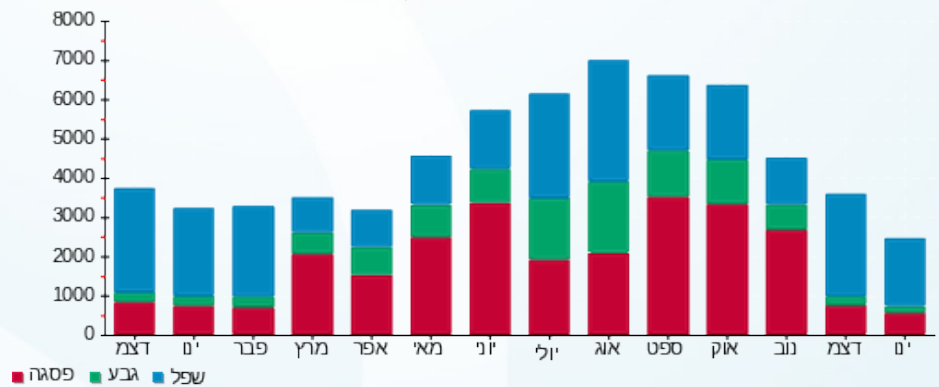



25/01/21 תאריך הפקדה:
 21/01/21 תאריך קריאה נוכחית:
 22/12/20 תאריך קריאה קודמת:

שם דייר: בנק הפועלים
 שם אתר: קניון הבאר

לקוח/ה נכבד/ה, אנו מתכבדים להגיש את חישוב צריכת החשמל לתקופה 21/01/21 - 22/12/20:

בנק הפועלים - 3 - 16092183(0x0)

| סוג תעריף | סוג צריכה | קריאה קודמת | קריאה נוכחית | סה"כ צריכה בקוט"ש | מחיר לקוט"ש בא"ג | סה"כ לתשלום |
|--------------------------|-----------|-------------|--------------|-------------------|------------------|-------------|
| פרטי חשבון עבור תאריכים: | | | | | | |
| | | 22/12/20 | 31/12/20 | | | |
| 777 | פסגה | 146,102.20 | 146,139.00 | 36.80 | 93.10 | 34.26 ₪ |
| 778 | גבע | 70,176.20 | 70,193.00 | 16.80 | 56.22 | 9.44 ₪ |
| 779 | שפל | 199,818.60 | 199,949.40 | 130.80 | 34.70 | 45.39 ₪ |
| פרטי חשבון עבור תאריכים: | | | | | | |
| | | 01/01/21 | 21/01/21 | | | |
| 777 | פסגה | 146,139.00 | 146,174.40 | 35.40 | 87.59 | 31.01 ₪ |
| 778 | גבע | 70,193.00 | 70,213.80 | 20.80 | 53.68 | 11.17 ₪ |
| 779 | שפל | 199,949.40 | 200,103.00 | 153.60 | 33.94 | 52.13 ₪ |

סה"כ לדייר:

| פסגה | גבע | שפל | סה"כ | שיא ביקוש |
|---------|---------|---------|----------|-----------|
| 72.20 | 37.60 | 284.40 | 394.20 | 8.47 |
| ₪ 65.27 | ₪ 20.61 | ₪ 97.52 | ₪ 183.40 | |

סה"כ צריכה
 סה"כ לתשלום

| | | |
|----------|----------------------------------|--------------|
| 211.60 ₪ | תשלום קבוע | |
| 0.00 ₪ | תשלום עבור גודל חיבור בKVA (0x0) | |
| 395.00 ₪ | סה"כ לתשלום | לא כולל מע"מ |

התפלגות חיוב בש"ח לפי תעו"ז

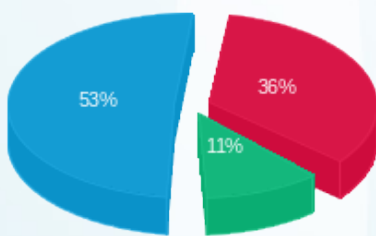

פסגה (65.27 ₪)
 גבע (20.61 ₪)
 שפל (97.52 ₪)

הסטוריית צריכה בקוט"ש

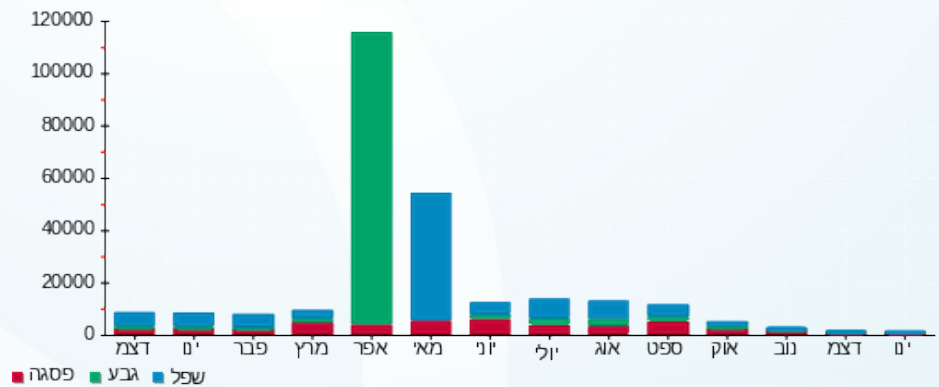

25/01/21 תאריך הפקה:
 21/01/21 תאריך קריאה נוכחית:
 22/12/20 תאריך קריאה קודמת:

שם דייר: בנק מזרחי חדש
 שם אתר: קניון הבאר

לקוח/ה נכבד/ה, אנו מתכבדים להגיש את חישוב צריכת החשמל לתקופה 21/01/21 - 22/12/20:

בנק מזרחי - 12 - 15114172 (3x100)

| סוג תעריף | סוג צריכה | קריאה קודמת | קריאה נוכחית | סה"כ צריכה בקוט"ש | מחיר לקוט"ש בא"ג | סה"כ לתשלום |
|--------------------------|-----------|-------------|--------------|-------------------|------------------|-------------|
| פרטי חשבון עבור תאריכים: | | | | | | |
| | | 22/12/20 | 31/12/20 | | | |
| 777 | פסגה | 64,760.90 | 64,934.00 | 173.10 | 93.10 | 161.16 ₪ |
| 778 | גבע | 15,928.90 | 15,987.80 | 58.90 | 56.22 | 33.11 ₪ |
| 779 | שפל | 21,982.20 | 22,525.00 | 542.80 | 34.70 | 188.35 ₪ |
| פרטי חשבון עבור תאריכים: | | | | | | |
| | | 01/01/21 | 21/01/21 | | | |
| 777 | פסגה | 64,934.00 | 65,296.40 | 362.40 | 87.59 | 317.43 ₪ |
| 778 | גבע | 15,987.80 | 16,109.00 | 121.20 | 53.68 | 65.06 ₪ |
| 779 | שפל | 22,525.00 | 23,770.40 | 1,245.40 | 33.94 | 422.69 ₪ |

סה"כ לדייר:

| פסגה | גבע | שפל | סה"כ | שיא ביקוש |
|----------|---------|----------|------------|-----------|
| 535.50 | 180.10 | 1,788.20 | 2,503.80 | 23.74 |
| ₪ 478.58 | ₪ 98.17 | ₪ 611.04 | ₪ 1,187.80 | |

סה"כ צריכה
 סה"כ לתשלום

| | | |
|------------|-------------------------------------|--------------|
| 211.60 ₪ | תשלום קבוע | |
| 16.36 ₪ | תשלום עבור גודל חיבור ב KVA (3x100) | |
| 1,415.75 ₪ | סה"כ לתשלום | לא כולל מע"מ |

התפלגות חיוב בש"ח לפי תעו"ז

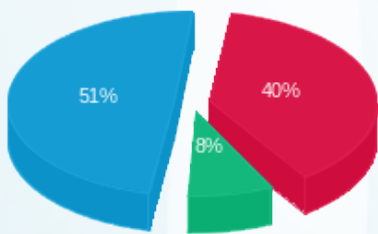

פסגה (₪ 478.58) ■
 גבע (₪ 98.17) ■
 שפל (₪ 611.04) ■

הסטוריית צריכה בקוט"ש

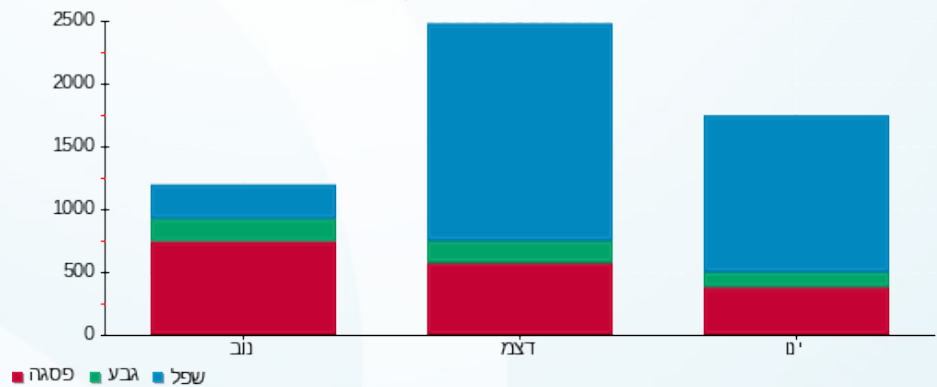

25/01/21 תאריך הפקה:
 21/01/21 תאריך קריאה נוכחית:
 22/12/20 תאריך קריאה קודמת:

שם דייר: ברנדיז מותגים
 שם אתר: קניון הבאר

לקוח/ה נכבד/ה, אנו מתכבדים להגיש את חישוב צריכת החשמל לתקופה 21/01/21 - 22/12/20:

ברנדיז מותגים - 10 - 15144508(0x0)

| סוג תעריף | סוג צריכה | קריאה קודמת | קריאה נוכחית | סה"כ צריכה בקוט"ש | מחיר לקוט"ש בא"ג | סה"כ לתשלום |
|--------------------------|-----------|-------------|--------------|-------------------|------------------|-------------|
| פרטי חשבון עבור תאריכים: | | | | | | |
| | | 22/12/20 | 31/12/20 | | | |
| 777 | פסגה | 30,111.50 | 30,149.00 | 37.50 | 93.10 | 34.91 ₪ |
| 778 | גבע | 11,499.35 | 11,512.00 | 12.65 | 56.22 | 7.11 ₪ |
| 779 | שפל | 18,073.85 | 18,208.35 | 134.50 | 34.70 | 46.67 ₪ |
| פרטי חשבון עבור תאריכים: | | | | | | |
| | | 01/01/21 | 21/01/21 | | | |
| 777 | פסגה | 30,149.00 | 30,212.40 | 63.40 | 87.59 | 55.53 ₪ |
| 778 | גבע | 11,512.00 | 11,544.25 | 32.25 | 53.68 | 17.31 ₪ |
| 779 | שפל | 18,208.35 | 18,448.65 | 240.30 | 33.94 | 81.56 ₪ |

סה"כ לדייר:

| פסגה | גבע | שפל | סה"כ | שיא ביקוש |
|---------|---------|----------|----------|-----------|
| 100.90 | 44.90 | 374.80 | 520.60 | 2.77 |
| ₪ 90.44 | ₪ 24.42 | ₪ 128.23 | ₪ 243.10 | |

סה"כ צריכה
 סה"כ לתשלום

| | | |
|----------|----------------------------------|--------------|
| 211.60 ₪ | תשלום קבוע | |
| 0.00 ₪ | תשלום עבור גודל חיבור בKVA (0x0) | |
| 454.70 ₪ | סה"כ לתשלום | לא כולל מע"מ |

התפלגות חיוב בש"ח לפי תעו"ז

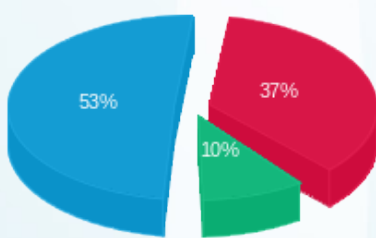

פסגה (90.44 ₪)
 גבע (24.42 ₪)
 שפל (128.23 ₪)

הסטוריית צריכה בקוט"ש

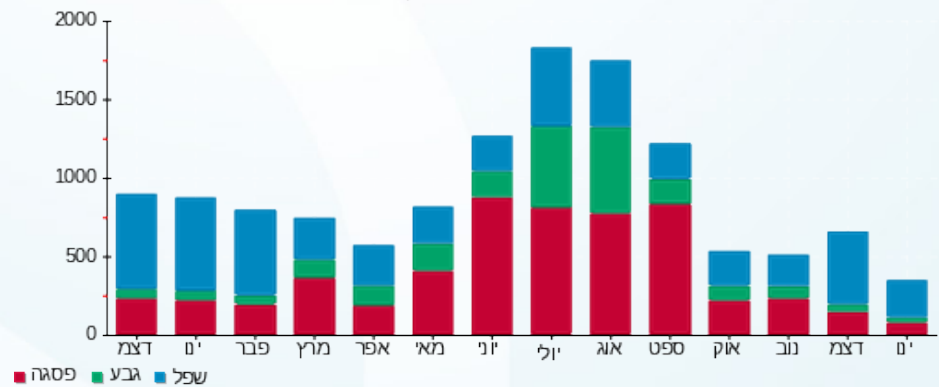

25/01/21 תאריך הפקה:
 21/01/21 תאריך קריאה נוכחית:
 22/12/20 תאריך קריאה קודמת:

שם דייר: בתשי עיצובים
 שם אתר: קניון הבאר

לקוח/ה נכבד/ה, אנו מתכבדים להגיש את חישוב צריכת החשמל לתקופה 21/01/21 - 22/12/20:

בתשי עיצובים - 9 - 15114172(0x0)

| סוג תעריף | סוג צריכה | קריאה קודמת | קריאה נוכחית | סה"כ צריכה בקוט"ש | מחיר לקוט"ש בא"ג | סה"כ לתשלום |
|--------------------------|-----------|-------------|--------------|-------------------|------------------|-------------|
| פרטי חשבון עבור תאריכים: | | | | | | |
| | | 22/12/20 | 31/12/20 | | | |
| 777 | פסגה | 14,076.55 | 14,082.40 | 5.85 | 93.10 | 5.45 ₪ |
| 778 | גבע | 3,396.15 | 3,396.15 | 0.00 | 56.22 | 0.00 ₪ |
| 779 | שפל | 1,901.90 | 1,915.55 | 13.65 | 34.70 | 4.74 ₪ |
| פרטי חשבון עבור תאריכים: | | | | | | |
| | | 01/01/21 | 21/01/21 | | | |
| 777 | פסגה | 14,082.40 | 14,082.50 | 0.10 | 87.59 | 0.09 ₪ |
| 778 | גבע | 3,396.15 | 3,396.15 | 0.00 | 53.68 | 0.00 ₪ |
| 779 | שפל | 1,915.55 | 1,915.70 | 0.15 | 33.94 | 0.05 ₪ |

סה"כ לדייר:

| פסגה | גבע | שפל | סה"כ | שיא ביקוש |
|--------|--------|--------|---------|-----------|
| 5.95 | 0.00 | 13.80 | 19.75 | 0.68 |
| ₪ 5.53 | ₪ 0.00 | ₪ 4.79 | ₪ 10.32 | |

סה"כ צריכה
 סה"כ לתשלום

| | | |
|----------|----------------------------------|--------------|
| 211.60 ₪ | תשלום קבוע | |
| 0.00 ₪ | תשלום עבור גודל חיבור בKVA (0x0) | |
| 221.92 ₪ | סה"כ לתשלום | לא כולל מע"מ |

התפלגות חיוב בש"ח לפי תעו"ז

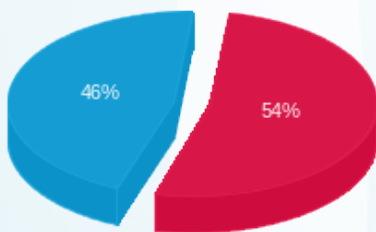

פסגה (5.53 ₪)
 גבע (0.00 ₪)
 שפל (4.79 ₪)

הסטוריית צריכה בקוט"ש

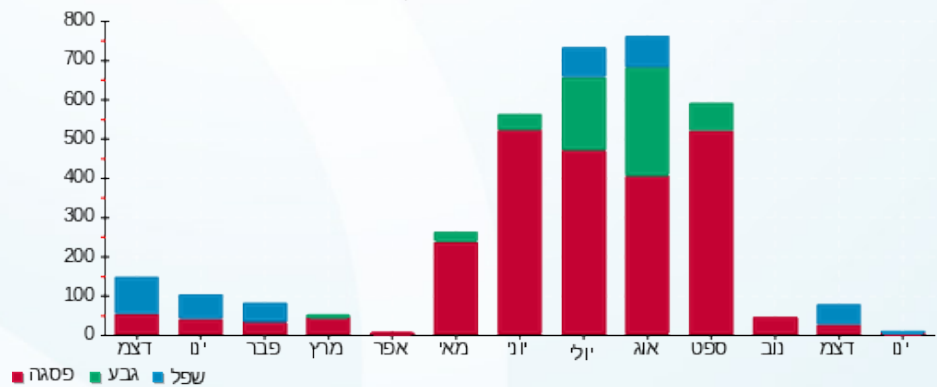



25/01/21 תאריך הפקה:
 21/01/21 תאריך קריאה נוכחית:
 22/12/20 תאריך קריאה קודמת:

שם דייר: ג'קי דהן
 שם אתר: קניון הבאר
 תאריך כניסה: 17/01/21

לקוח/ה נכבד/ה, אנו מתכבדים להגיש את חישוב צריכת החשמל לתקופה 21/01/21 - 17/01/21:

ג'קי דהן - 6 - 15114172(3x32)

| סה"כ לתשלום | מחיר לקוט"ש בא"ג | סה"כ צריכה בקוט"ש | קריאה נוכחית | קריאה קודמת | סוג צריכה | סוג תעריף |
|-------------|------------------|-------------------|--------------|-------------|--------------------------|-----------|
| | | | 21/01/21 | 17/01/21 | פרטי חשבון עבור תאריכים: | |
| 1.40 ₪ | 87.59 | 1.60 | 1.60 | 0.00 | פסגה | 777 |
| 0.11 ₪ | 53.68 | 0.20 | 0.20 | 0.00 | גבע | 778 |
| 3.02 ₪ | 33.94 | 8.90 | 9.65 | 0.75 | שפל | 779 |

סה"כ לדייר:

| שיא ביקוש | סה"כ | שפל | גבע | פסגה |
|-----------|--------|--------|--------|--------|
| 2.30 | 10.70 | 8.90 | 0.20 | 1.60 |
| | 4.53 ₪ | 3.02 ₪ | 0.11 ₪ | 1.40 ₪ |

סה"כ צריכה
 סה"כ לתשלום

| | | |
|----------|--|---------------------|
| 211.60 ₪ | תשלום קבוע | |
| 0.97 ₪ | תשלום עבור גודל חיבור בKVA (3x32) | |
| 217.10 ₪ | סה"כ לתשלום | לא כולל מע"מ |

התפלגות חיוב בש"ח לפי תעו"ז

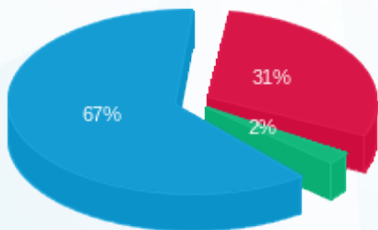

פסגה (1.40 ₪) ■
 גבע (0.11 ₪) ■
 שפל (3.02 ₪) ■

הסטוריית צריכה בקוט"ש

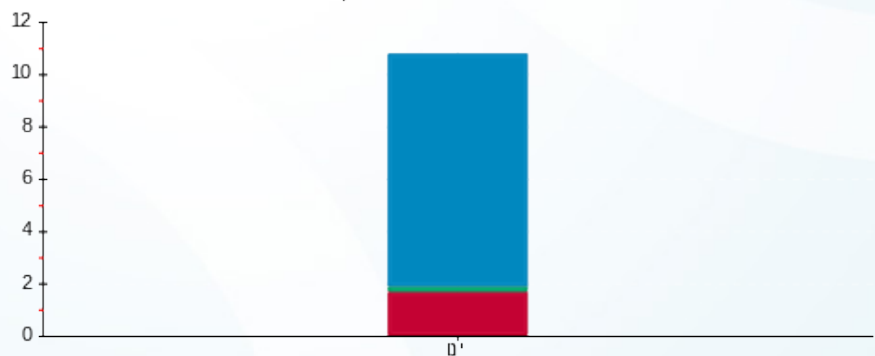

פסגה ■ גבע ■ שפל



25/01/21 תאריך הפקה:
 21/01/21 תאריך קריאה נוכחית:
 22/12/20 תאריך קריאה קודמת:

שם דייר: גויה
 שם אתר: קניון הבאר

לקוח/ה נכבד/ה, אנו מתכבדים להגיש את חישוב צריכת החשמל לתקופה 21/01/21 - 22/12/20:

גויה - 4 - 15144507(0x0)

| סה"כ לתשלום | מחיר לקוט"ש בא"ג | סה"כ צריכה בקוט"ש | קריאה נוכחית | קריאה קודמת | סוג צריכה | סוג תעריף |
|-------------|------------------|-------------------|--------------|-------------|--------------------------|-----------|
| | | | 31/12/20 | 22/12/20 | פרטי חשבון עבור תאריכים: | |
| ₪ 37.24 | 93.10 | 40.00 | 17,515.65 | 17,475.65 | פסגה | 777 |
| ₪ 2.19 | 56.22 | 3.90 | 4,276.05 | 4,272.15 | גבע | 778 |
| ₪ 28.80 | 34.70 | 83.00 | 5,379.45 | 5,296.45 | שפל | 779 |
| | | | 21/01/21 | 01/01/21 | פרטי חשבון עבור תאריכים: | |
| ₪ 40.12 | 87.59 | 45.80 | 17,561.45 | 17,515.65 | פסגה | 777 |
| ₪ 3.92 | 53.68 | 7.30 | 4,283.35 | 4,276.05 | גבע | 778 |
| ₪ 22.67 | 33.94 | 66.80 | 5,446.25 | 5,379.45 | שפל | 779 |

סה"כ לדייר:

| שיא ביקוש | סה"כ | שפל | גבע | פסגה | סה"כ צריכה |
|-----------|----------|---------|--------|---------|-------------|
| 3.14 | 246.80 | 149.80 | 11.20 | 85.80 | סה"כ לתשלום |
| | ₪ 134.94 | ₪ 51.47 | ₪ 6.11 | ₪ 77.36 | |

| | | |
|----------|---|---------------------|
| ₪ 211.60 | תשלום קבוע | |
| ₪ 0.00 | תשלום עבור גודל חיבור בKVA (0x0) | |
| ₪ 346.54 | סה"כ לתשלום | לא כולל מע"מ |

התפלגות חיוב בש"ח לפי תעו"ז

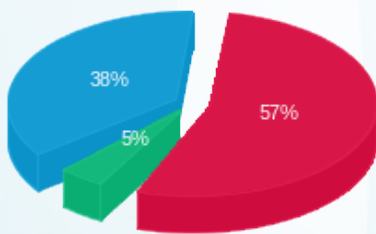

פסגה (₪ 77.36) ■
 גבע (₪ 6.11) ■
 שפל (₪ 51.47) ■

הסטוריית צריכה בקוט"ש

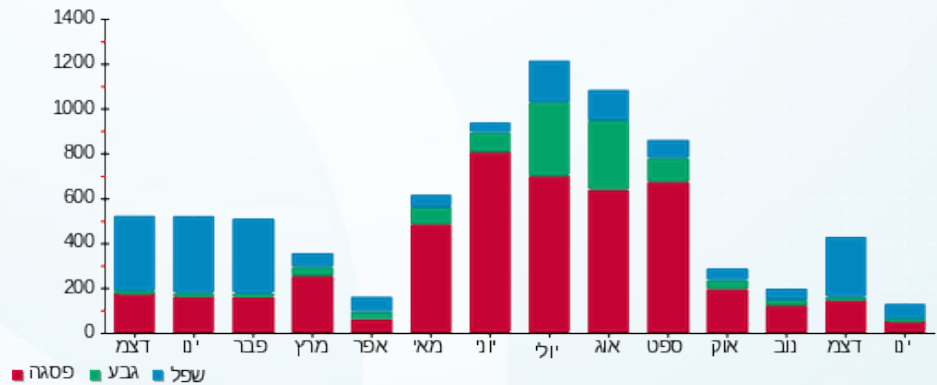



25/01/21 תאריך הפקדה:
 21/01/21 תאריך קריאה נוכחית:
 22/12/20 תאריך קריאה קודמת:

שם דייר: גלידה ונילה ק.2
 שם אתר: קניון הבאר

לקוח/ה נכבד/ה, אנו מתכבדים להגיש את חישוב צריכת החשמל לתקופה 21/01/21 - 22/12/20:

גלידה ונילה ק.2 - 14 - 16201587(3x40)

| סה"כ לתשלום | מחיר לקוט"ש בא"ג | סה"כ צריכה בקוט"ש | קריאה נוכחית | קריאה קודמת | סוג צריכה | סוג תעריף |
|-------------|------------------|-------------------|--------------|-------------|--------------------------|-----------|
| | | | 31/12/20 | 22/12/20 | פרטי חשבון עבור תאריכים: | |
| ₪ 33.89 | 93.10 | 36.40 | 399.95 | 363.55 | פסגה | 777 |
| ₪ 3.29 | 56.22 | 5.85 | 63.80 | 57.95 | גבע | 778 |
| ₪ 34.65 | 34.70 | 99.85 | 431.45 | 331.60 | שפל | 779 |
| | | | 21/01/21 | 01/01/21 | פרטי חשבון עבור תאריכים: | |
| ₪ 19.80 | 87.59 | 22.60 | 422.55 | 399.95 | פסגה | 777 |
| ₪ 5.99 | 53.68 | 11.15 | 74.95 | 63.80 | גבע | 778 |
| ₪ 28.15 | 33.94 | 82.95 | 514.40 | 431.45 | שפל | 779 |

סה"כ לדייר:

| שיא ביקוש | סה"כ | שפל | גבע | פסגה |
|-----------|----------|---------|--------|---------|
| 4.75 | 258.80 | 182.80 | 17.00 | 59.00 |
| | ₪ 125.76 | ₪ 62.80 | ₪ 9.27 | ₪ 53.68 |

סה"כ צריכה
 סה"כ לתשלום

| | | |
|----------|--|---------------------|
| ₪ 211.60 | תשלום קבוע | |
| ₪ 6.54 | תשלום עבור גודל חיבור בKVA (3x40) | |
| ₪ 343.90 | סה"כ לתשלום | לא כולל מע"מ |

התפלגות חיוב בש"ח לפי תעו"ז

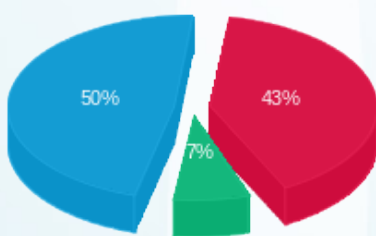

פסגה (₪ 53.68) ■
 גבע (₪ 9.27) ■
 שפל (₪ 62.80) ■

הסטוריית צריכה בקוט"ש

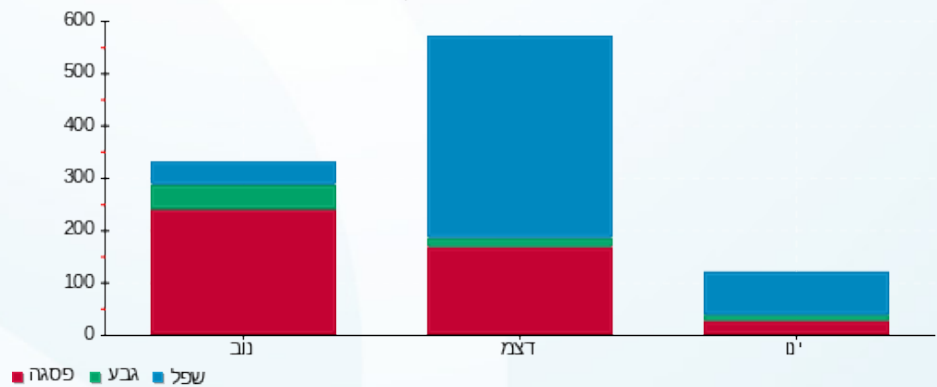



25/01/21 תאריך הפקה:
 21/01/21 תאריך קריאה נוכחית:
 22/12/20 תאריך קריאה קודמת:

שם דייר: דוכן פיס
 שם אתר: קניון הבאר

לקוח/ה נכבד/ה, אנו מתכבדים להגיש את חישוב צריכת החשמל לתקופה 21/01/21 - 22/12/20:

דוכן פיס - 10 - 15144507(0x0)

| סוג תעריף | סוג צריכה | קריאה קודמת | קריאה נוכחית | סה"כ צריכה בקוט"ש | מחיר לקוט"ש בא"ג | סה"כ לתשלום |
|--------------------------|-----------|-------------|--------------|-------------------|------------------|-------------|
| פרטי חשבון עבור תאריכים: | | | | | | |
| | | 22/12/20 | 31/12/20 | | | |
| 777 | פסגה | 3,605.80 | 3,616.80 | 11.00 | 93.10 | 10.24 ₪ |
| 778 | גבע | 1,630.10 | 1,634.10 | 4.00 | 56.22 | 2.25 ₪ |
| 779 | שפל | 4,641.65 | 4,677.45 | 35.80 | 34.70 | 12.42 ₪ |
| פרטי חשבון עבור תאריכים: | | | | | | |
| | | 01/01/21 | 21/01/21 | | | |
| 777 | פסגה | 3,616.80 | 3,629.45 | 12.65 | 87.59 | 11.08 ₪ |
| 778 | גבע | 1,634.10 | 1,640.45 | 6.35 | 53.68 | 3.41 ₪ |
| 779 | שפל | 4,677.45 | 4,725.40 | 47.95 | 33.94 | 16.27 ₪ |

סה"כ לדייר:

| פסגה | גבע | שפל | סה"כ | שיא ביקוש |
|---------|--------|---------|---------|-----------|
| 23.65 | 10.35 | 83.75 | 117.75 | 0.90 |
| ₪ 21.32 | ₪ 5.66 | ₪ 28.70 | ₪ 55.68 | |

סה"כ צריכה
 סה"כ לתשלום

| | | |
|----------|----------------------------------|--------------|
| 211.60 ₪ | תשלום קבוע | |
| 0.00 ₪ | תשלום עבור גודל חיבור בKVA (0x0) | |
| 267.28 ₪ | סה"כ לתשלום | לא כולל מע"מ |

התפלגות חיוב בש"ח לפי תעו"ז

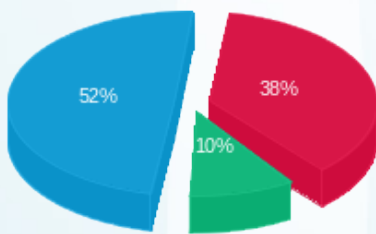

פסגה (21.32 ₪)
 גבע (5.66 ₪)
 שפל (28.70 ₪)

הסטוריית צריכה בקוט"ש

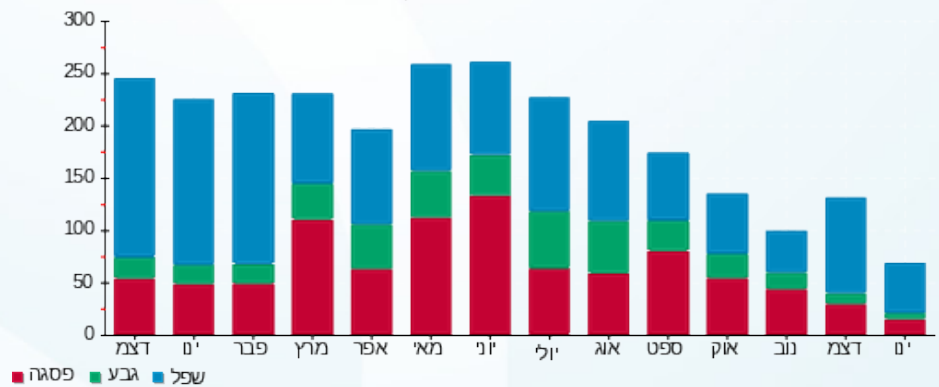

25/01/21 תאריך הפקה:
 21/01/21 תאריך קריאה נוכחית:
 22/12/20 תאריך קריאה קודמת:

שם דייר: דוכן קנדילנד
 שם אתר: קניון הבאר

לקוח/ה נכבד/ה, אנו מתכבדים להגיש את חישוב צריכת החשמל לתקופה 21/01/21 - 22/12/20:

דוכן קנדילנד - 2 - 15144507(0x0)

| סוג תעריף | סוג צריכה | קריאה קודמת | קריאה נוכחית | סה"כ צריכה בקוט"ש | מחיר לקוט"ש בא"ג | סה"כ לתשלום |
|--------------------------|-----------|-------------|--------------|-------------------|------------------|-------------|
| פרטי חשבון עבור תאריכים: | | | | | | |
| | | 22/12/20 | 31/12/20 | | | |
| 777 | פסגה | 39,396.20 | 39,529.95 | 133.75 | 93.10 | 124.52 ₪ |
| 778 | גבע | 18,807.80 | 18,854.20 | 46.40 | 56.22 | 26.09 ₪ |
| 779 | שפל | 55,274.55 | 55,680.15 | 405.60 | 34.70 | 140.74 ₪ |
| פרטי חשבון עבור תאריכים: | | | | | | |
| | | 01/01/21 | 21/01/21 | | | |
| 777 | פסגה | 39,529.95 | 39,787.65 | 257.70 | 87.59 | 225.72 ₪ |
| 778 | גבע | 18,854.20 | 18,955.20 | 101.00 | 53.68 | 54.22 ₪ |
| 779 | שפל | 55,680.15 | 56,534.50 | 854.35 | 33.94 | 289.97 ₪ |

סה"כ לדייר:

| שיא ביקוש | סה"כ | שפל | גבע | פסגה | סה"כ צריכה |
|-----------|----------|----------|---------|----------|-------------|
| 8.49 | 1,798.80 | 1,259.95 | 147.40 | 391.45 | סה"כ לתשלום |
| | ₪ 861.25 | ₪ 430.71 | ₪ 80.30 | ₪ 350.24 | |

| | | |
|------------|----------------------------------|--------------|
| 211.60 ₪ | תשלום קבוע | |
| 0.00 ₪ | תשלום עבור גודל חיבור בKVA (0x0) | |
| 1,072.85 ₪ | סה"כ לתשלום | לא כולל מע"מ |

התפלגות חיוב בש"ח לפי תעו"ז

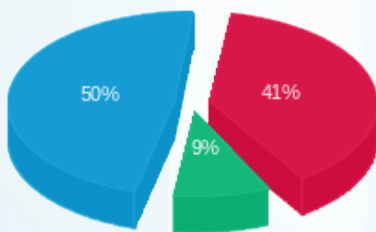

פסגה (350.24 ₪) ■
 גבע (80.30 ₪) ■
 שפל (430.71 ₪) ■

הסטוריית צריכה בקוט"ש

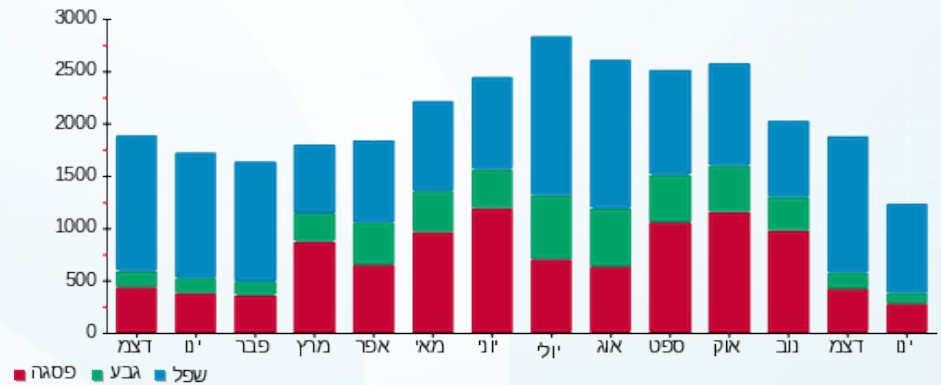



25/01/21 תאריך הפקה:
 21/01/21 תאריך קריאה נוכחי:
 22/12/20 תאריך קריאה קודמת:

שם דייר: דונה ויקטוריה
 שם אתר: קניון הבאר

לקוח/ה נכבד/ה, אנו מתכבדים להגיש את חישוב צריכת החשמל לתקופה 21/01/21 - 22/12/20:

דונה ויקטוריה - 2 - 15144509(0x0)

| סה"כ לתשלום | מחיר לקוט"ש בא"ג | סה"כ צריכה בקוט"ש | קריאה נוכחית | קריאה קודמת | סוג צריכה | סוג תעריף |
|-------------|------------------|-------------------|--------------|-------------|--------------------------|-----------|
| | | | 31/12/20 | 22/12/20 | פרטי חשבון עבור תאריכים: | |
| 18.62 ₪ | 93.10 | 20.00 | 24,922.50 | 24,902.50 | פסגה | 777 |
| 0.84 ₪ | 56.22 | 1.50 | 6,584.55 | 6,583.05 | גבע | 778 |
| 18.48 ₪ | 34.70 | 53.25 | 8,730.90 | 8,677.65 | שפל | 779 |
| | | | 21/01/21 | 01/01/21 | פרטי חשבון עבור תאריכים: | |
| 5.65 ₪ | 87.59 | 6.45 | 24,928.95 | 24,922.50 | פסגה | 777 |
| 1.74 ₪ | 53.68 | 3.25 | 6,587.80 | 6,584.55 | גבע | 778 |
| 10.30 ₪ | 33.94 | 30.35 | 8,761.25 | 8,730.90 | שפל | 779 |

סה"כ לדייר:

| שיא ביקוש | סה"כ | שפל | גבע | פסגה |
|-----------|---------|---------|--------|---------|
| 8.05 | 114.80 | 83.60 | 4.75 | 26.45 |
| | 55.64 ₪ | 28.78 ₪ | 2.59 ₪ | 24.27 ₪ |

סה"כ צריכה
 סה"כ לתשלום

| | | |
|----------|----------------------------------|--------------|
| 211.60 ₪ | תשלום קבוע | |
| 0.00 ₪ | תשלום עבור גודל חיבור בKVA (0x0) | |
| 267.24 ₪ | סה"כ לתשלום | לא כולל מע"מ |

התפלגות חיוב בש"ח לפי תעו"ז

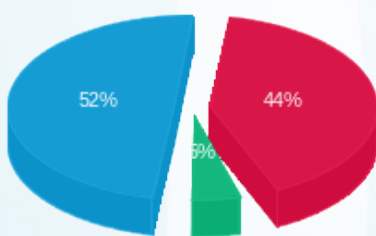

פסגה (24.27 ₪) ■
 גבע (2.59 ₪) ■
 שפל (28.78 ₪) ■

הסטוריית צריכה בקוט"ש

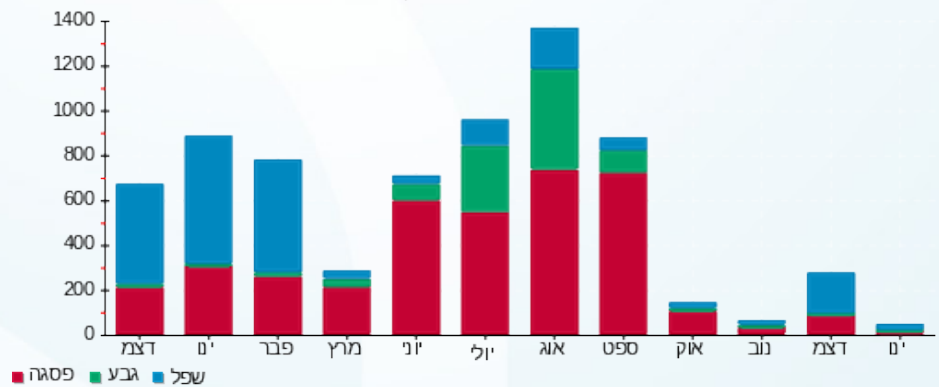



25/01/21 תאריך הפקה:
 21/01/21 תאריך קריאה נוכחית:
 22/12/20 תאריך קריאה קודמת:

שם דייר: הפנינג
 שם אתר: קניון הבאר

לקוח/ה נכבד/ה, אנו מתכבדים להגיש את חישוב צריכת החשמל לתקופה 21/01/21 - 22/12/20:

הפנינג - 1 - 16092182(0x0)

| סה"כ לתשלום | מחיר לקוט"ש בא"ג | סה"כ צריכה בקוט"ש | קריאה נוכחית | קריאה קודמת | סוג צריכה | סוג תעריף |
|-------------|------------------|-------------------|--------------|-------------|--------------------------|-----------|
| | | | 31/12/20 | 22/12/20 | פרטי חשבון עבור תאריכים: | |
| ₪ 34.59 | 93.10 | 37.15 | 37,119.05 | 37,081.90 | פסגה | 777 |
| ₪ 2.05 | 56.22 | 3.65 | 8,767.05 | 8,763.40 | גבע | 778 |
| ₪ 46.72 | 34.70 | 134.65 | 14,018.45 | 13,883.80 | שפל | 779 |
| | | | 21/01/21 | 01/01/21 | פרטי חשבון עבור תאריכים: | |
| ₪ 24.09 | 87.59 | 27.50 | 37,146.55 | 37,119.05 | פסגה | 777 |
| ₪ 0.48 | 53.68 | 0.90 | 8,767.95 | 8,767.05 | גבע | 778 |
| ₪ 26.64 | 33.94 | 78.50 | 14,096.95 | 14,018.45 | שפל | 779 |

סה"כ לדייר:

| שיא ביקוש | סה"כ | שפל | גבע | פסגה | סה"כ צריכה |
|-----------|----------|---------|--------|---------|-------------|
| 10.47 | 282.35 | 213.15 | 4.55 | 64.65 | סה"כ לתשלום |
| | ₪ 134.58 | ₪ 73.37 | ₪ 2.54 | ₪ 58.67 | |

| | | |
|----------|---|---------------------|
| ₪ 211.60 | תשלום קבוע | |
| ₪ 0.00 | תשלום עבור גודל חיבור בKVA (0x0) | |
| ₪ 346.18 | סה"כ לתשלום | לא כולל מע"מ |

התפלגות חיוב בש"ח לפי תעו"ז

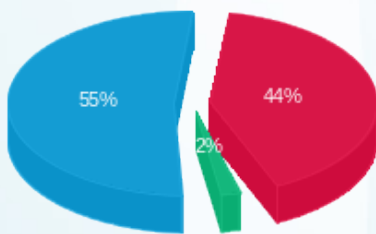

פסגה (₪ 58.67)
 גבע (₪ 2.54)
 שפל (₪ 73.37)

הסטוריית צריכה בקוט"ש

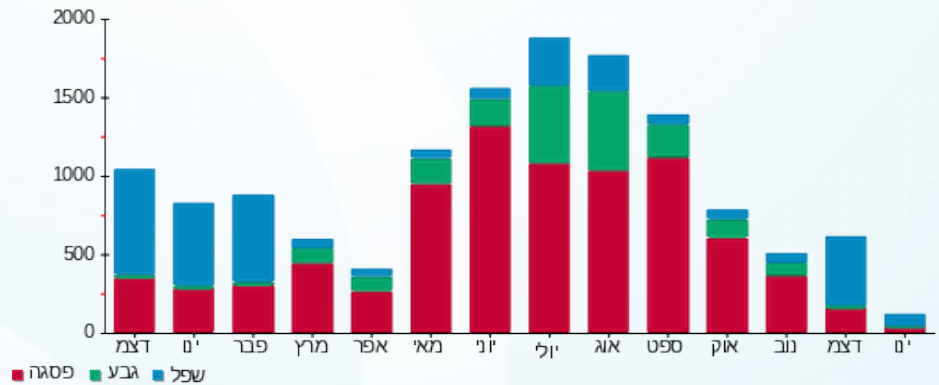



25/01/21 תאריך הפקה:
 21/01/21 תאריך קריאה נוכחי:
 22/12/20 תאריך קריאה קודמת:

שם דייר: זיפ
 שם אתר: קניון הבאר

לקוח/ה נכבד/ה, אנו מתכבדים להגיש את חישוב צריכת החשמל לתקופה 21/01/21 - 22/12/20:

זיפ - 11 - 15144509 (0x0)

| סוג תעריף | סוג צריכה | קריאה קודמת | קריאה נוכחית | סה"כ צריכה בקוט"ש | מחיר לקוט"ש בא"ג | סה"כ לתשלום |
|--------------------------|-----------|-------------|--------------|-------------------|------------------|-------------|
| פרטי חשבון עבור תאריכים: | | | | | | |
| | | 22/12/20 | 31/12/20 | | | |
| 777 | פסגה | 54,589.95 | 54,647.85 | 57.90 | 93.10 | 53.90 ₪ |
| 778 | גבע | 14,818.60 | 14,823.85 | 5.25 | 56.22 | 2.95 ₪ |
| 779 | שפל | 15,511.65 | 15,707.25 | 195.60 | 34.70 | 67.87 ₪ |
| פרטי חשבון עבור תאריכים: | | | | | | |
| | | 01/01/21 | 21/01/21 | | | |
| 777 | פסגה | 54,647.85 | 54,650.30 | 2.45 | 87.59 | 2.15 ₪ |
| 778 | גבע | 14,823.85 | 14,825.35 | 1.50 | 53.68 | 0.81 ₪ |
| 779 | שפל | 15,707.25 | 15,745.45 | 38.20 | 33.94 | 12.97 ₪ |

סה"כ לדייר:

| פסגה | גבע | שפל | סה"כ | שיא ביקוש |
|---------|--------|---------|----------|-----------|
| 60.35 | 6.75 | 233.80 | 300.90 | 14.86 |
| ₪ 56.05 | ₪ 3.76 | ₪ 80.84 | ₪ 140.65 | |

סה"כ צריכה
 סה"כ לתשלום

| | | |
|----------|----------------------------------|--------------|
| 211.60 ₪ | תשלום קבוע | |
| 0.00 ₪ | תשלום עבור גודל חיבור בKVA (0x0) | |
| 352.25 ₪ | סה"כ לתשלום | לא כולל מע"מ |

התפלגות חיוב בש"ח לפי תעו"ז

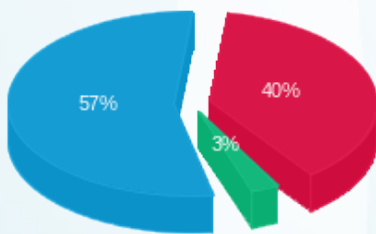

פסגה (56.05 ₪)
 גבע (3.76 ₪)
 שפל (80.84 ₪)

הסטוריית צריכה בקוט"ש

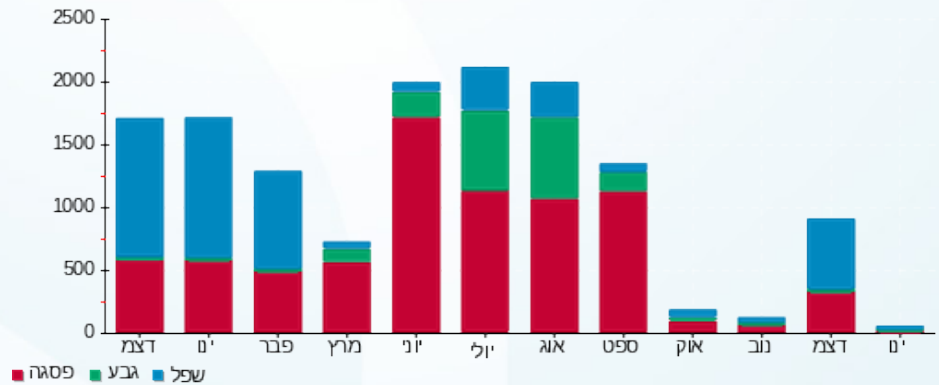



25/01/21 תאריך הפקדה:
 21/01/21 תאריך קריאה נוכחית:
 22/12/20 תאריך קריאה קודמת:

שם דייר: חב"ד
 שם אתר: קניון הבאר

לקוח/ה נכבד/ה, אנו מתכבדים להגיש את חישוב צריכת החשמל לתקופה 21/01/21 - 22/12/20:

חב"ד - 9 - 15144508(0x0)

| סוג תעריף | סוג צריכה | קריאה קודמת | קריאה נוכחית | סה"כ צריכה בקוט"ש | מחיר לקוט"ש בא"ג | סה"כ לתשלום |
|--------------------------|-----------|-------------|--------------|-------------------|------------------|-------------|
| פרטי חשבון עבור תאריכים: | | | | | | |
| | | 22/12/20 | 31/12/20 | | | |
| 777 | פסגה | 19,920.65 | 19,951.95 | 31.30 | 93.10 | 29.14 ₪ |
| 778 | גבע | 11,488.05 | 11,494.15 | 6.10 | 56.22 | 3.43 ₪ |
| 779 | שפל | 16,116.45 | 16,173.40 | 56.95 | 34.70 | 19.76 ₪ |
| פרטי חשבון עבור תאריכים: | | | | | | |
| | | 01/01/21 | 21/01/21 | | | |
| 777 | פסגה | 19,951.95 | 20,007.20 | 55.25 | 87.59 | 48.39 ₪ |
| 778 | גבע | 11,494.15 | 11,515.85 | 21.70 | 53.68 | 11.65 ₪ |
| 779 | שפל | 16,173.40 | 16,304.05 | 130.65 | 33.94 | 44.34 ₪ |

סה"כ לדייר:

| פסגה | גבע | שפל | סה"כ | שיא ביקוש |
|---------|---------|---------|----------|-----------|
| 86.55 | 27.80 | 187.60 | 301.95 | 8.10 |
| ₪ 77.53 | ₪ 15.08 | ₪ 64.10 | ₪ 156.72 | |

סה"כ צריכה
 סה"כ לתשלום

| | | |
|----------|----------------------------------|--------------|
| 211.60 ₪ | תשלום קבוע | |
| 0.00 ₪ | תשלום עבור גודל חיבור בKVA (0x0) | |
| 368.32 ₪ | סה"כ לתשלום | לא כולל מע"מ |

התפלגות חיוב בש"ח לפי תעו"ז

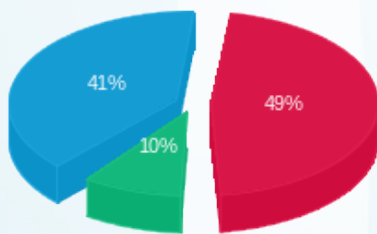

פסגה (77.53 ₪) ■
 גבע (15.08 ₪) ■
 שפל (64.10 ₪) ■

הסטוריית צריכה בקוט"ש

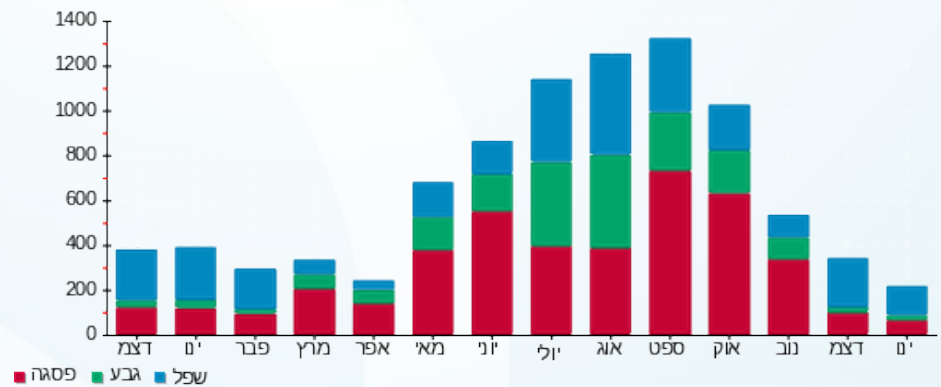

25/01/21 תאריך הפקה:
 21/01/21 תאריך קריאה נוכחית:
 22/12/20 תאריך קריאה קודמת:

שם דייר: חייט
 שם אתר: קניון הבאר

לקוח/ה נכבד/ה, אנו מתכבדים להגיש את חישוב צריכת החשמל לתקופה 21/01/21 - 22/12/20:

חייט - 8 - 15144509 (0x0)

| סה"כ לתשלום | מחיר לקוט"ש בא"ג | סה"כ צריכה בקוט"ש | קריאה נוכחית | קריאה קודמת | סוג צריכה | סוג תעריף |
|-------------|------------------|-------------------|--------------|-------------|--------------------------|-----------|
| | | | 31/12/20 | 22/12/20 | פרטי חשבון עבור תאריכים: | |
| 7.26 ₪ | 93.10 | 7.80 | 14,748.10 | 14,740.30 | פסגה | 777 |
| 0.00 ₪ | 56.22 | 0.00 | 3,051.90 | 3,051.90 | גבע | 778 |
| 8.97 ₪ | 34.70 | 25.85 | 2,839.20 | 2,813.35 | שפל | 779 |
| | | | 21/01/21 | 01/01/21 | פרטי חשבון עבור תאריכים: | |
| 14.58 ₪ | 87.59 | 16.65 | 14,764.75 | 14,748.10 | פסגה | 777 |
| 1.18 ₪ | 53.68 | 2.20 | 3,054.10 | 3,051.90 | גבע | 778 |
| 8.04 ₪ | 33.94 | 23.70 | 2,862.90 | 2,839.20 | שפל | 779 |

סה"כ לדייר:

| שיא ביקוש | סה"כ | שפל | גבע | פסגה |
|-----------|---------|---------|--------|---------|
| 4.02 | 76.20 | 49.55 | 2.20 | 24.45 |
| | 40.04 ₪ | 17.01 ₪ | 1.18 ₪ | 21.85 ₪ |

סה"כ צריכה
 סה"כ לתשלום

| | | |
|----------|----------------------------------|--------------|
| 211.60 ₪ | תשלום קבוע | |
| 0.00 ₪ | תשלום עבור גודל חיבור בKVA (0x0) | |
| 251.64 ₪ | סה"כ לתשלום | לא כולל מע"מ |

התפלגות חיוב בש"ח לפי תעו"ז

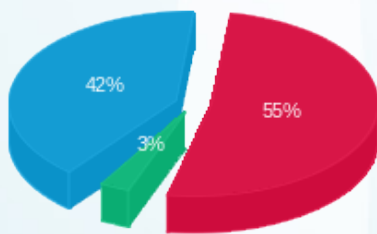

פסגה (21.85 ₪) ■
 גבע (1.18 ₪) ■
 שפל (17.01 ₪) ■

הסטוריית צריכה בקוט"ש

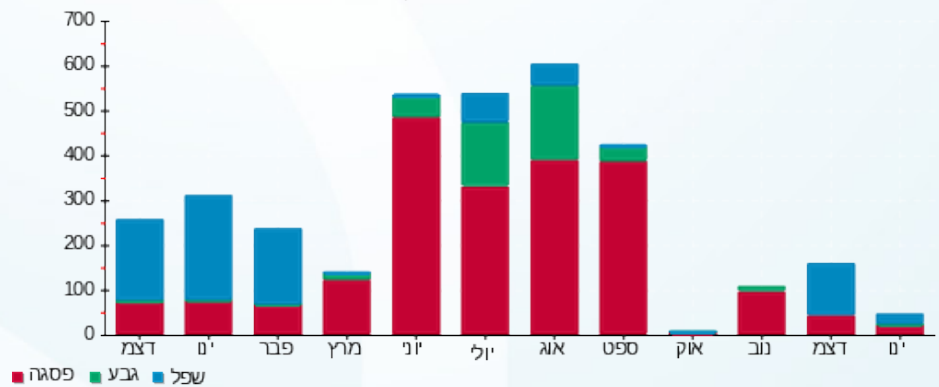



25/01/21

תאריך הפקה:

שם דייר: חנות בשר מסעדה

21/01/21

תאריך קריאה נוכחית:

שם אתר: קניון הבאר

22/12/20

תאריך קריאה קודמת:

לקוח/ה נכבד/ה, אנו מתכבדים להגיש את חישוב צריכת החשמל לתקופה 21/01/21 - 22/12/20:

חנות בשר מסעדה - 14 - (0x0)15144507

| סוג תעריף | סוג צריכה | קריאה קודמת | קריאה נוכחית | סה"כ צריכה בקוט"ש | מחיר לקוט"ש בא"ג | סה"כ לתשלום |
|--------------------------|-----------|-------------|--------------|-------------------|------------------|-------------|
| פרטי חשבון עבור תאריכים: | | | | | | |
| | | 22/12/20 | 31/12/20 | | | |
| 777 | פסגה | 97,608.60 | 97,925.00 | 316.40 | 93.10 | 294.57 ₪ |
| 778 | גבע | 42,476.70 | 42,525.40 | 48.70 | 56.22 | 27.38 ₪ |
| 779 | שפל | 73,358.10 | 74,491.90 | 1,133.80 | 34.70 | 393.43 ₪ |
| פרטי חשבון עבור תאריכים: | | | | | | |
| | | 01/01/21 | 21/01/21 | | | |
| 777 | פסגה | 97,925.00 | 98,482.10 | 557.10 | 87.59 | 487.96 ₪ |
| 778 | גבע | 42,525.40 | 42,637.70 | 112.30 | 53.68 | 60.28 ₪ |
| 779 | שפל | 74,491.90 | 76,852.20 | 2,360.30 | 33.94 | 801.09 ₪ |

סה"כ לדייר:

| פסגה | גבע | שפל | סה"כ | שיא ביקוש |
|----------|---------|------------|------------|-----------|
| 873.50 | 161.00 | 3,494.10 | 4,528.60 | 80.22 |
| ₪ 782.53 | ₪ 87.66 | ₪ 1,194.51 | ₪ 2,064.71 | |

סה"כ צריכה
סה"כ לתשלום

| | | |
|------------|----------------------------------|--------------|
| 211.60 ₪ | תשלום קבוע | |
| 0.00 ₪ | תשלום עבור גודל חיבור בKVA (0x0) | |
| 2,276.31 ₪ | סה"כ לתשלום | לא כולל מע"מ |

התפלגות חיוב בש"ח לפי תעו"ז

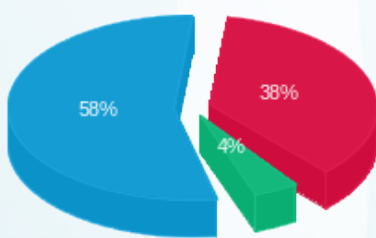

פסגה (87.59 ₪) 38%
גבע (87.66 ₪) 4%
שפל (1,194.51 ₪) 58%

הסטוריית צריכה בקוט"ש

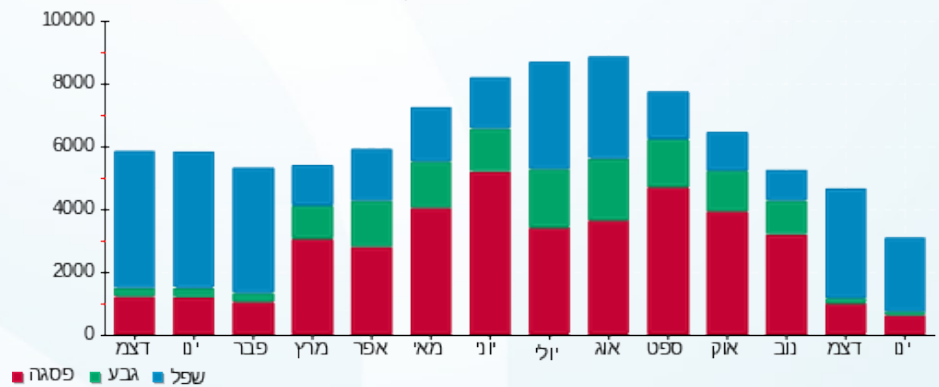



25/01/21 תאריך הפקה:
 21/01/21 תאריך קריאה נוכחית:
 22/12/20 תאריך קריאה קודמת:

שם דייר: חנות דגים
 שם אתר: קניון הבאר

לקוח/ה נכבד/ה, אנו מתכבדים להגיש את חישוב צריכת החשמל לתקופה 21/01/21 - 22/12/20:

חנות דגים - 3 - 16092176(0x0)

| סה"כ לתשלום | מחיר לקוט"ש בא"ג | סה"כ צריכה בקוט"ש | קריאה נוכחית | קריאה קודמת | סוג צריכה | סוג תעריף |
|-------------|------------------|-------------------|--------------|-------------|--------------------------|-----------|
| | | | 31/12/20 | 22/12/20 | פרטי חשבון עבור תאריכים: | |
| 157.06 ₪ | 93.10 | 168.70 | 35,590.30 | 35,421.60 | פסגה | 777 |
| 26.65 ₪ | 56.22 | 47.40 | 15,557.50 | 15,510.10 | גבע | 778 |
| 174.51 ₪ | 34.70 | 502.90 | 25,910.60 | 25,407.70 | שפל | 779 |
| | | | 21/01/21 | 01/01/21 | פרטי חשבון עבור תאריכים: | |
| 258.39 ₪ | 87.59 | 295.00 | 35,885.30 | 35,590.30 | פסגה | 777 |
| 58.67 ₪ | 53.68 | 109.30 | 15,666.80 | 15,557.50 | גבע | 778 |
| 333.66 ₪ | 33.94 | 983.10 | 26,893.70 | 25,910.60 | שפל | 779 |

סה"כ לדייר:

| שיא ביקוש | סה"כ | שפל | גבע | פסגה | סה"כ צריכה |
|-----------|------------|----------|---------|----------|-------------|
| 17.61 | 2,106.40 | 1,486.00 | 156.70 | 463.70 | סה"כ לתשלום |
| | 1,008.94 ₪ | 508.17 ₪ | 85.32 ₪ | 415.45 ₪ | |

| | | |
|------------|----------------------------------|--------------|
| 211.60 ₪ | תשלום קבוע | |
| 0.00 ₪ | תשלום עבור גודל חיבור בKVA (0x0) | |
| 1,220.54 ₪ | סה"כ לתשלום | לא כולל מע"מ |

התפלגות חיוב בש"ח לפי תעו"ז

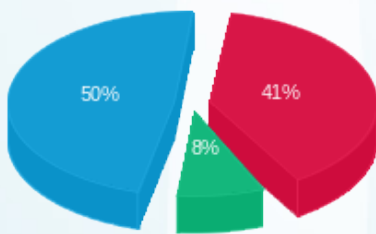

פסגה (415.45 ₪) 8%
 גבע (85.32 ₪) 41%
 שפל (508.17 ₪) 50%

הסטוריית צריכה בקוט"ש

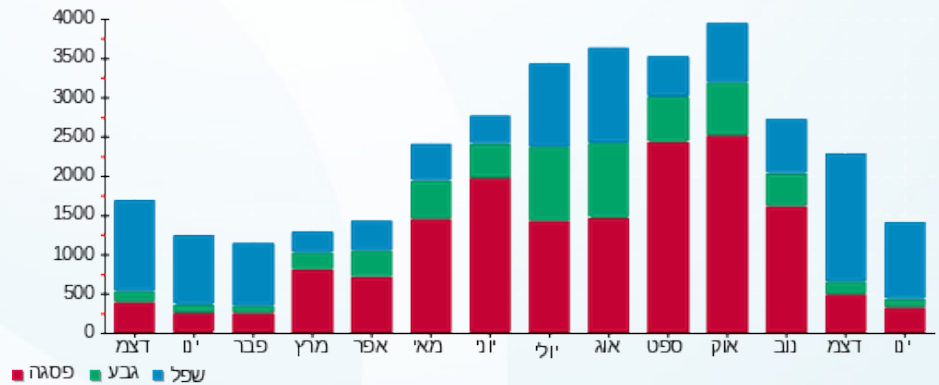



25/01/21 תאריך הפקה:
 21/01/21 תאריך קריאה נוכחי:
 22/12/20 תאריך קריאה קודמת:

שם דייר: חנני שירותי בריאות
 שם אתר: קניון הבאר

לקוח/ה נכבד/ה, אנו מתכבדים להגיש את חישוב צריכת החשמל לתקופה 21/01/21 - 22/12/20:

חנני שירותי בריאות - 11 - 15144508(0x0)

| סה"כ לתשלום | מחיר לקוט"ש בא"ג | סה"כ צריכה בקוט"ש | קריאה נוכחית | קריאה קודמת | סוג צריכה | סוג תעריף |
|-------------|------------------|-------------------|--------------|-------------|--------------------------|-----------|
| | | | 31/12/20 | 22/12/20 | פרטי חשבון עבור תאריכים: | |
| 19.23 ₪ | 93.10 | 20.65 | 16,118.70 | 16,098.05 | פסגה | 777 |
| 1.15 ₪ | 56.22 | 2.05 | 4,899.85 | 4,897.80 | גבע | 778 |
| 9.53 ₪ | 34.70 | 27.45 | 5,893.25 | 5,865.80 | שפל | 779 |
| | | | 21/01/21 | 01/01/21 | פרטי חשבון עבור תאריכים: | |
| 23.78 ₪ | 87.59 | 27.15 | 16,145.85 | 16,118.70 | פסגה | 777 |
| 2.52 ₪ | 53.68 | 4.70 | 4,904.55 | 4,899.85 | גבע | 778 |
| 20.47 ₪ | 33.94 | 60.30 | 5,953.55 | 5,893.25 | שפל | 779 |

סה"כ לדייר:

| שיא ביקוש | סה"כ | שפל | גבע | פסגה |
|-----------|---------|---------|--------|---------|
| 5.90 | 142.30 | 87.75 | 6.75 | 47.80 |
| | 76.67 ₪ | 29.99 ₪ | 3.68 ₪ | 43.01 ₪ |

סה"כ צריכה
 סה"כ לתשלום

| | | |
|----------|---|---------------------|
| 211.60 ₪ | תשלום קבוע | |
| 0.00 ₪ | תשלום עבור גודל חיבור בKVA (0x0) | |
| 288.27 ₪ | סה"כ לתשלום | לא כולל מע"מ |

התפלגות חיוב בש"ח לפי תעו"ז

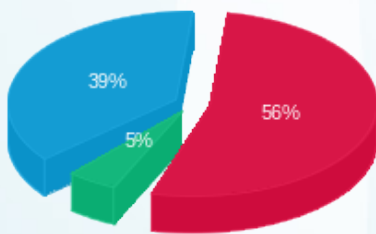

פסגה (43.01 ₪) ■
 גבע (3.68 ₪) ■
 שפל (29.99 ₪) ■

הסטוריית צריכה בקוט"ש

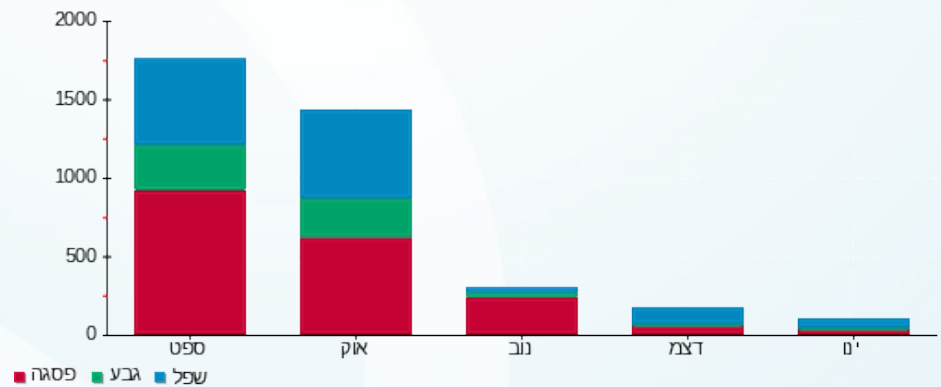



25/01/21

תאריך הפקה:

שם דייר: טל רון שעונים

21/01/21

תאריך קריאה נוכחית:

שם אתר: קניון הבאר

22/12/20

תאריך קריאה קודמת:

לקוח/ה נכבד/ה, אנו מתכבדים להגיש את חישוב צריכת החשמל לתקופה 21/01/21 - 22/12/20:

טל רון שעונים - 1 - 16201587(0x0)

| סוג תעריף | סוג צריכה | קריאה קודמת | קריאה נוכחית | סה"כ צריכה בקוט"ש | מחיר לקוט"ש בא"ג | סה"כ לתשלום |
|--------------------------|-----------|-------------|--------------|-------------------|------------------|-------------|
| פרטי חשבון עבור תאריכים: | | | | | | |
| 777 | פסגה | 22/12/20 | 31/12/20 | 12,035.90 | 93.10 | 35.15 ₪ |
| 778 | גבע | 2,775.50 | 2,777.70 | 2.20 | 56.22 | 1.24 ₪ |
| 779 | שפל | 3,571.95 | 3,626.85 | 54.90 | 34.70 | 19.05 ₪ |
| פרטי חשבון עבור תאריכים: | | | | | | |
| 777 | פסגה | 01/01/21 | 21/01/21 | 12,086.15 | 87.59 | 44.01 ₪ |
| 778 | גבע | 2,777.70 | 2,782.45 | 4.75 | 53.68 | 2.55 ₪ |
| 779 | שפל | 3,626.85 | 3,707.65 | 80.80 | 33.94 | 27.42 ₪ |

סה"כ לדייר:

| פסגה | גבע | שפל | סה"כ | שיא ביקוש |
|---------|--------|---------|----------|-----------|
| 88.00 | 6.95 | 135.70 | 230.65 | 2.96 |
| ₪ 79.16 | ₪ 3.79 | ₪ 46.47 | ₪ 129.42 | |

סה"כ צריכה
סה"כ לתשלום

| | | |
|----------|----------------------------------|--------------|
| 211.60 ₪ | תשלום קבוע | |
| 0.00 ₪ | תשלום עבור גודל חיבור בKVA (0x0) | |
| 341.02 ₪ | סה"כ לתשלום | לא כולל מע"מ |

התפלגות חיוב בש"ח לפי תעו"ז

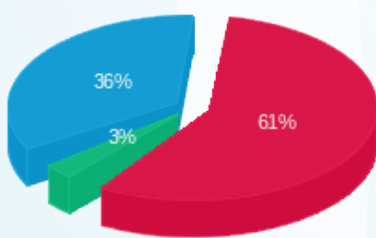

פסגה (₪ 79.16) ■
גבע (₪ 3.79) ■
שפל (₪ 46.47) ■

הסטוריית צריכה בקוט"ש

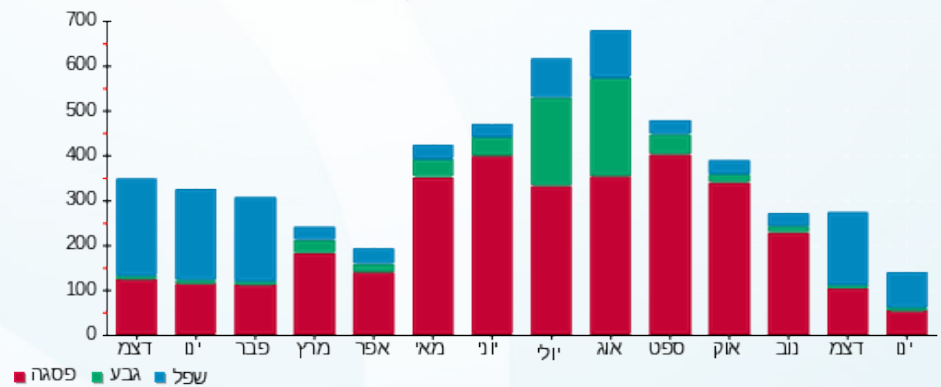

25/01/21 תאריך הפקה:
 21/01/21 תאריך קריאה נוכחית:
 22/12/20 תאריך קריאה קודמת:

שם דייר: יוחננוף
 שם אתר: קניון הבאר

לקוח/ה נכבד/ה, אנו מתכבדים להגיש את חישוב צריכת החשמל לתקופה 21/01/21 - 22/12/20:

יוחננוף - 10 - 15114163(0x0)

| סה"כ לתשלום | מחיר לקוט"ש בא"ג | סה"כ צריכה בקוט"ש | קריאה נוכחית | קריאה קודמת | סוג צריכה | סוג תעריף |
|-------------|------------------|-------------------|--------------|--------------|--------------------------|-----------|
| | | | 31/12/20 | 22/12/20 | פרטי חשבון עבור תאריכים: | |
| 16.20 ₪ | 93.10 | 17.40 | 1,072,251.00 | 1,072,233.60 | פסגה | 777 |
| 3.37 ₪ | 56.22 | 6.00 | 488,793.60 | 488,787.60 | גבע | 778 |
| 31.02 ₪ | 34.70 | 89.40 | 1,237,122.60 | 1,237,033.20 | שפל | 779 |
| | | | 21/01/21 | 01/01/21 | פרטי חשבון עבור תאריכים: | |
| 33.63 ₪ | 87.59 | 38.40 | 1,072,289.40 | 1,072,251.00 | פסגה | 777 |
| 6.12 ₪ | 53.68 | 11.40 | 488,805.00 | 488,793.60 | גבע | 778 |
| 36.25 ₪ | 33.94 | 106.80 | 1,237,229.40 | 1,237,122.60 | שפל | 779 |

סה"כ לדייר:

| שיא ביקוש | סה"כ | שפל | גבע | פסגה |
|-----------|----------|---------|--------|---------|
| 7.40 | 269.40 | 196.20 | 17.40 | 55.80 |
| | 126.60 ₪ | 67.27 ₪ | 9.49 ₪ | 49.83 ₪ |

סה"כ צריכה
 סה"כ לתשלום

| | | |
|----------|----------------------------------|--------------|
| 211.60 ₪ | תשלום קבוע | |
| 0.00 ₪ | תשלום עבור גודל חיבור בKVA (0x0) | |
| 338.20 ₪ | סה"כ לתשלום | לא כולל מע"מ |

התפלגות חיוב בש"ח לפי תעו"ז

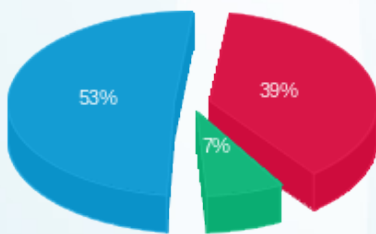

פסגה (49.83 ₪)
 גבע (9.49 ₪)
 שפל (67.27 ₪)

הסטוריית צריכה בקוט"ש

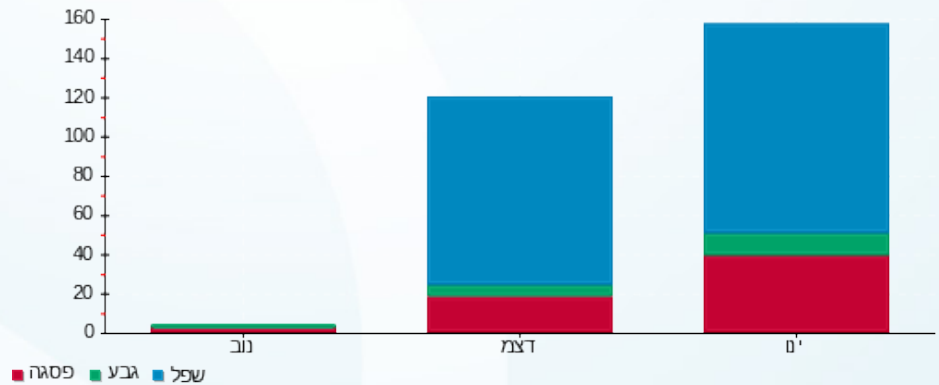



25/01/21 תאריך הפקה:
 21/01/21 תאריך קריאה נוכחית:
 22/12/20 תאריך קריאה קודמת:

שם דייר: לחמנג'ון
 שם אתר: קניון הבאר
 תאריך כניסה: 17/01/21

לקוח/ה נכבד/ה, אנו מתכבדים להגיש את חישוב צריכת החשמל לתקופה 21/01/21 - 17/01/21:

לחמנג'ון - 5 - 15114172 (3x100)

| סה"כ לתשלום | מחיר לקוט"ש בא"ג | סה"כ צריכה בקוט"ש | קריאה נוכחית | קריאה קודמת | סוג צריכה | סוג תעריף |
|-------------|------------------|-------------------|--------------|-------------|--------------------------|-----------|
| | | | 21/01/21 | 17/01/21 | פרטי חשבון עבור תאריכים: | |
| ₪ 69.11 | 87.59 | 78.90 | 78.90 | 0.00 | פסגה | 777 |
| ₪ 2.42 | 53.68 | 4.50 | 4.50 | 0.00 | גבע | 778 |
| ₪ 106.16 | 33.94 | 312.80 | 314.30 | 1.50 | שפל | 779 |

סה"כ לדייר:

| שיא ביקוש | סה"כ | שפל | גבע | פסגה |
|-----------|----------|----------|--------|---------|
| 20.34 | 396.20 | 312.80 | 4.50 | 78.90 |
| | ₪ 177.69 | ₪ 106.16 | ₪ 2.42 | ₪ 69.11 |

סה"כ צריכה
 סה"כ לתשלום

| | | |
|----------|---|---------------------|
| ₪ 211.60 | תשלום קבוע | |
| ₪ 3.04 | תשלום עבור גודל חיבור בKVA (3x100) | |
| ₪ 392.33 | סה"כ לתשלום | לא כולל מע"מ |

התפלגות חיוב בש"ח לפי תעו"ז

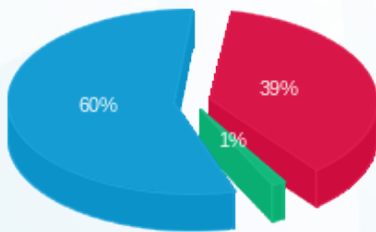

■ פסגה (₪ 69.11)
 ■ גבע (₪ 2.42)
 ■ שפל (₪ 106.16)

הסטוריית צריכה בקוט"ש

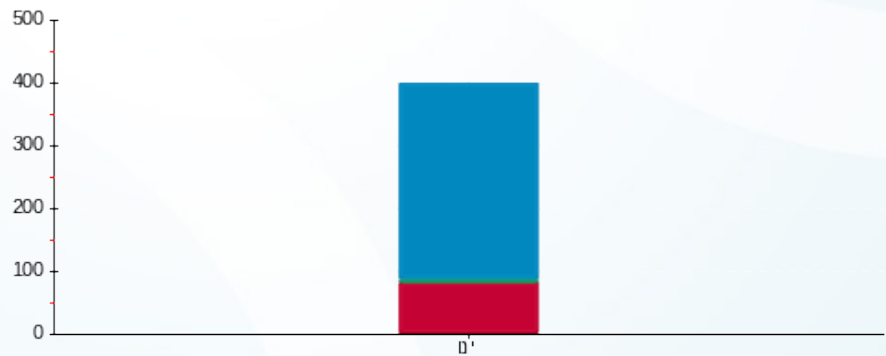

■ פסגה ■ גבע ■ שפל



25/01/21 תאריך הפקה:
 21/01/21 תאריך קריאה נוכחית:
 22/12/20 תאריך קריאה קודמת:

שם דייר: מחסן בשר
 שם אתר: קניון הבאר

לקוח/ה נכבד/ה, אנו מתכבדים להגיש את חישוב צריכת החשמל לתקופה 21/01/21 - 22/12/20:

מחסן בשר - 4 - 16092181(0x0)

| סוג תעריף | סוג צריכה | קריאה קודמת | קריאה נוכחית | סה"כ צריכה בקוט"ש | מחיר לקוט"ש בא"ג | סה"כ לתשלום |
|--------------------------|-----------|-------------|--------------|-------------------|------------------|-------------|
| פרטי חשבון עבור תאריכים: | | | | | | |
| 777 | פסגה | 22/12/20 | 31/12/20 | 8,763.05 | 93.10 | 813.15 |
| 778 | גבע | 4,730.60 | 4,749.15 | 18.55 | 56.22 | 10.43 |
| 779 | שפל | 13,458.00 | 13,638.25 | 180.25 | 34.70 | 62.55 |
| פרטי חשבון עבור תאריכים: | | | | | | |
| 777 | פסגה | 01/01/21 | 21/01/21 | 8,779.40 | 87.59 | 762.31 |
| 778 | גבע | 4,749.15 | 4,764.75 | 15.60 | 53.68 | 8.37 |
| 779 | שפל | 13,638.25 | 13,801.30 | 163.05 | 33.94 | 55.34 |

סה"כ לדייר:

| פסגה | גבע | שפל | סה"כ | שיא ביקוש |
|---------|---------|----------|----------|-----------|
| 49.85 | 34.15 | 343.30 | 427.30 | 4.97 |
| ₪ 45.51 | ₪ 18.80 | ₪ 117.89 | ₪ 182.20 | |

סה"כ צריכה
 סה"כ לתשלום

| | | |
|--------|----------------------------------|--------------|
| 211.60 | תשלום קבוע | |
| 0.00 | תשלום עבור גודל חיבור בKVA (0x0) | |
| 393.80 | סה"כ לתשלום | לא כולל מע"מ |

התפלגות חיוב בש"ח לפי תעו"ז

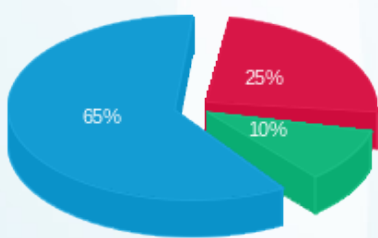

פסגה (₪ 45.51)
 גבע (₪ 18.80)
 שפל (₪ 117.89)

הסטוריית צריכה בקוט"ש

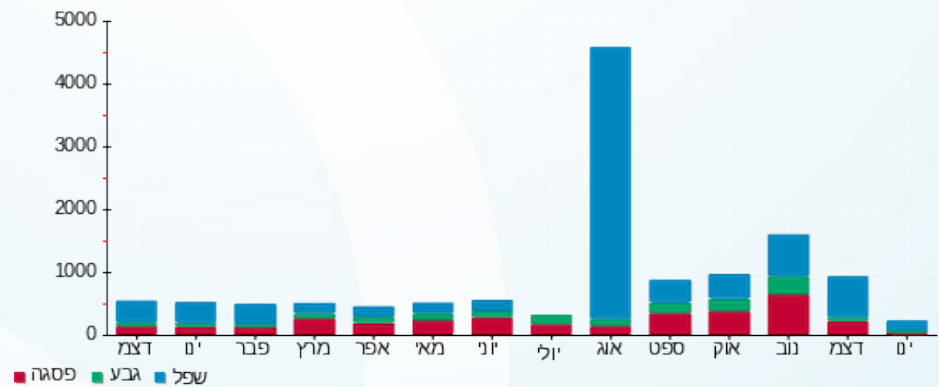



25/01/21

תאריך הפקה:

שם דייר: מחסן מקדונלדס

21/01/21

תאריך קריאה נוכחית:

שם אתר: קניון הבאר

22/12/20

תאריך קריאה קודמת:

לקוח/ה נכבד/ה, אנו מתכבדים להגיש את חישוב צריכת החשמל לתקופה 21/01/21 - 22/12/20:

מחסן מקדונלדס - 2 - 16092176(0x0)

| סה"כ לתשלום | מחיר לקוט"ש בא"ג | סה"כ צריכה בקוט"ש | קריאה נוכחית | קריאה קודמת | סוג צריכה | סוג תעריף |
|-------------|------------------|-------------------|--------------|-------------|--------------------------|-----------|
| | | | 31/12/20 | 22/12/20 | פרטי חשבון עבור תאריכים: | |
| 95.94 ₪ | 93.10 | 103.05 | 24,526.10 | 24,423.05 | פסגה | 777 |
| 20.32 ₪ | 56.22 | 36.15 | 11,914.25 | 11,878.10 | גבע | 778 |
| 110.12 ₪ | 34.70 | 317.35 | 35,471.65 | 35,154.30 | שפל | 779 |
| | | | 21/01/21 | 01/01/21 | פרטי חשבון עבור תאריכים: | |
| 168.52 ₪ | 87.59 | 192.40 | 24,718.50 | 24,526.10 | פסגה | 777 |
| 43.43 ₪ | 53.68 | 80.90 | 11,995.15 | 11,914.25 | גבע | 778 |
| 224.19 ₪ | 33.94 | 660.55 | 36,132.20 | 35,471.65 | שפל | 779 |

סה"כ לדייר:

| שיא ביקוש | סה"כ | שפל | גבע | פסגה |
|-----------|----------|----------|---------|----------|
| 10.59 | 1,390.40 | 977.90 | 117.05 | 295.45 |
| | 662.52 ₪ | 334.31 ₪ | 63.75 ₪ | 264.46 ₪ |

סה"כ צריכה

סה"כ לתשלום

| | | |
|----------|---|---------------------|
| 211.60 ₪ | תשלום קבוע | |
| 0.00 ₪ | תשלום עבור גודל חיבור בKVA (0x0) | |
| 874.12 ₪ | סה"כ לתשלום | לא כולל מע"מ |

התפלגות חיוב בש"ח לפי תעו"ז

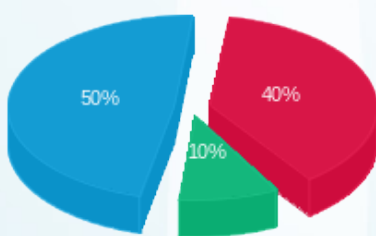

פסגה (264.46 ₪) ■
 גבע (63.75 ₪) ■
 שפל (334.31 ₪) ■

הסטוריית צריכה בקוט"ש

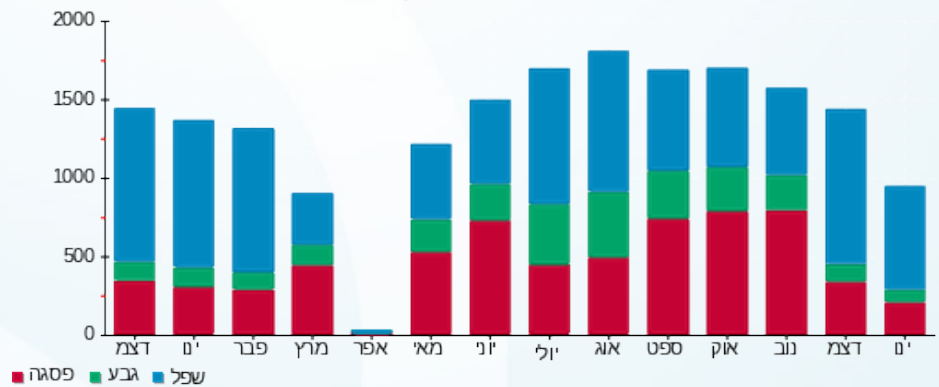



25/01/21 תאריך הפקה:
 21/01/21 תאריך קריאה נוכחית:
 22/12/20 תאריך קריאה קודמת:

שם דייר: מיקי גולן
 שם אתר: קניון הבאר

לקוח/ה נכבד/ה, אנו מתכבדים להגיש את חישוב צריכת החשמל לתקופה 21/01/21 - 22/12/20:

מיקי גולן - 2 - 15114172(0x0)

| סוג תעריף | סוג צריכה | קריאה קודמת | קריאה נוכחית | סה"כ צריכה בקוט"ש | מחיר לקוט"ש בא"ג | סה"כ לתשלום |
|--------------------------|-----------|-------------|--------------|-------------------|------------------|-------------|
| פרטי חשבון עבור תאריכים: | | | | | | |
| 777 | פסגה | 22/12/20 | 31/12/20 | 23.20 | 93.10 | 21.60 ₪ |
| 778 | גבע | 12,719.15 | 12,719.50 | 0.35 | 56.22 | 0.20 ₪ |
| 779 | שפל | 13,707.20 | 13,870.20 | 163.00 | 34.70 | 56.56 ₪ |
| פרטי חשבון עבור תאריכים: | | | | | | |
| 777 | פסגה | 01/01/21 | 21/01/21 | 10.95 | 87.59 | 9.59 ₪ |
| 778 | גבע | 12,719.50 | 12,722.40 | 2.90 | 53.68 | 1.56 ₪ |
| 779 | שפל | 13,870.20 | 13,968.70 | 98.50 | 33.94 | 33.43 ₪ |

סה"כ לדייר:

| פסגה | גבע | שפל | סה"כ | שיא ביקוש |
|---------|--------|---------|----------|-----------|
| 34.15 | 3.25 | 261.50 | 298.90 | 17.33 |
| ₪ 31.19 | ₪ 1.75 | ₪ 89.99 | ₪ 122.94 | |

סה"כ צריכה
 סה"כ לתשלום

| | | |
|----------|----------------------------------|--------------|
| 211.60 ₪ | תשלום קבוע | |
| 0.00 ₪ | תשלום עבור גודל חיבור בKVA (0x0) | |
| 334.54 ₪ | סה"כ לתשלום | לא כולל מע"מ |

התפלגות חיוב בש"ח לפי תעו"ז

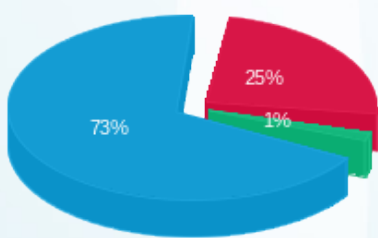

פסגה (31.19 ₪)
 גבע (1.75 ₪)
 שפל (89.99 ₪)

הסטוריית צריכה בקוט"ש

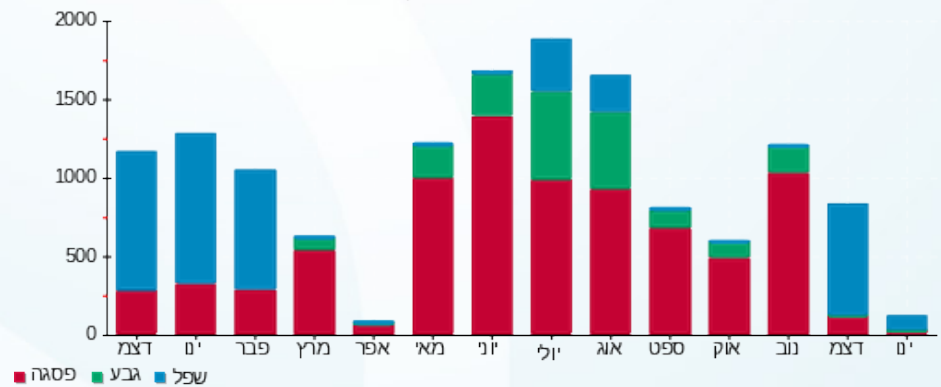



25/01/21

תאריך הפקה:

שם דייר: מירי בוטיק

21/01/21

תאריך קריאה נוכחית:

שם אתר: קניון הבאר

22/12/20

תאריך קריאה קודמת:

לקוח/ה נכבד/ה, אנו מתכבדים להגיש את חישוב צריכת החשמל לתקופה 21/01/21 - 22/12/20:

מירי בוטיק - 3 - 16201587(0x0)

| סוג תעריף | סוג צריכה | קריאה קודמת | קריאה נוכחית | סה"כ צריכה בקוט"ש | מחיר לקוט"ש בא"ג | סה"כ לתשלום |
|--------------------------|-----------|-------------|--------------|-------------------|------------------|-------------|
| פרטי חשבון עבור תאריכים: | | | | | | |
| | | 22/12/20 | 31/12/20 | | | |
| 777 | פסגה | 16,754.55 | 16,754.55 | 0.00 | 93.10 | 0.00 ₪ |
| 778 | גבע | 4,501.70 | 4,501.70 | 0.00 | 56.22 | 0.00 ₪ |
| 779 | שפל | 3,881.90 | 3,884.70 | 2.80 | 34.70 | 0.97 ₪ |
| פרטי חשבון עבור תאריכים: | | | | | | |
| | | 01/01/21 | 21/01/21 | | | |
| 777 | פסגה | 16,754.55 | 16,754.55 | 0.00 | 87.59 | 0.00 ₪ |
| 778 | גבע | 4,501.70 | 4,501.70 | 0.00 | 53.68 | 0.00 ₪ |
| 779 | שפל | 3,884.70 | 3,884.70 | 0.00 | 33.94 | 0.00 ₪ |

סה"כ לדייר:

| פסגה | גבע | שפל | סה"כ | שיא ביקוש |
|--------|--------|--------|--------|-----------|
| 0.00 | 0.00 | 2.80 | 2.80 | 0.60 |
| 0.00 ₪ | 0.00 ₪ | 0.97 ₪ | 0.97 ₪ | |

סה"כ צריכה
סה"כ לתשלום

| | | |
|----------|----------------------------------|--------------|
| 211.60 ₪ | תשלום קבוע | |
| 0.00 ₪ | תשלום עבור גודל חיבור בKVA (0x0) | |
| 212.57 ₪ | סה"כ לתשלום | לא כולל מע"מ |

התפלגות חיוב בש"ח לפי תעו"ז

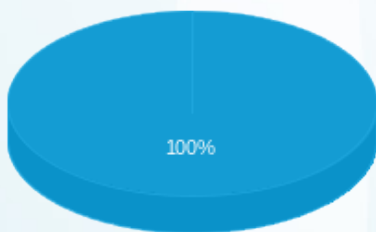

פסגה (0.00 ₪)
גבע (0.00 ₪)
שפל (0.97 ₪)

הסטוריית צריכה בקוט"ש

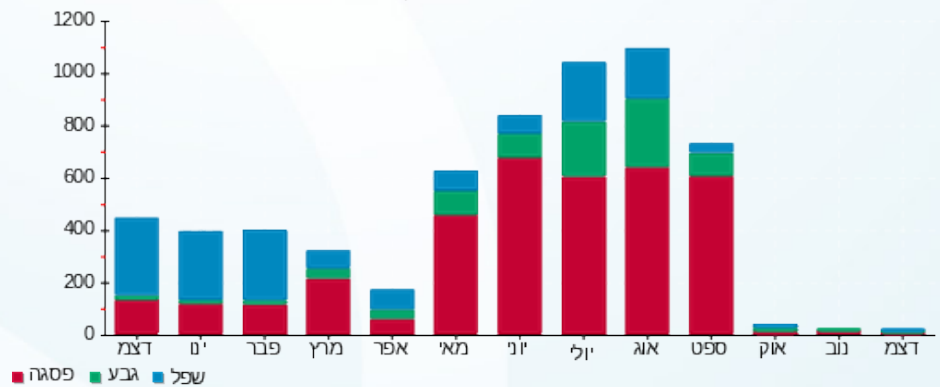



25/01/21 תאריך הפקה:
 21/01/21 תאריך קריאה נוכחית:
 22/12/20 תאריך קריאה קודמת:

שם דייר: מכבסה
 שם אתר: קניון הבאר

לקוח/ה נכבד/ה, אנו מתכבדים להגיש את חישוב צריכת החשמל לתקופה 21/01/21 - 22/12/20:

מכבסה - 13 - (0x0)15144508

| סוג תעריף | סוג צריכה | קריאה קודמת | קריאה נוכחית | סה"כ צריכה בקוט"ש | מחיר לקוט"ש בא"ג | סה"כ לתשלום |
|--------------------------|-----------|-------------|--------------|-------------------|------------------|-------------|
| פרטי חשבון עבור תאריכים: | | | | | | |
| | | 22/12/20 | 31/12/20 | | | |
| 777 | פסגה | 77,468.40 | 77,651.20 | 182.80 | 93.10 | 170.19 ₪ |
| 778 | גבע | 13,655.60 | 13,669.90 | 14.30 | 56.22 | 8.04 ₪ |
| 779 | שפל | 24,991.20 | 25,557.90 | 566.70 | 34.70 | 196.64 ₪ |
| פרטי חשבון עבור תאריכים: | | | | | | |
| | | 01/01/21 | 21/01/21 | | | |
| 777 | פסגה | 77,651.20 | 77,959.90 | 308.70 | 87.59 | 270.39 ₪ |
| 778 | גבע | 13,669.90 | 13,727.40 | 57.50 | 53.68 | 30.87 ₪ |
| 779 | שפל | 25,557.90 | 26,537.00 | 979.10 | 33.94 | 332.31 ₪ |

סה"כ לדייר:

| פסגה | גבע | שפל | סה"כ | שיא ביקוש |
|----------|---------|----------|------------|-----------|
| 491.50 | 71.80 | 1,545.80 | 2,109.10 | 54.27 |
| ₪ 440.58 | ₪ 38.91 | ₪ 528.95 | ₪ 1,008.43 | |

סה"כ צריכה
 סה"כ לתשלום

| | | |
|------------|----------------------------------|--------------|
| 211.60 ₪ | תשלום קבוע | |
| 0.00 ₪ | תשלום עבור גודל חיבור בKVA (0x0) | |
| 1,220.03 ₪ | סה"כ לתשלום | לא כולל מע"מ |

התפלגות חיוב בש"ח לפי תעו"ז

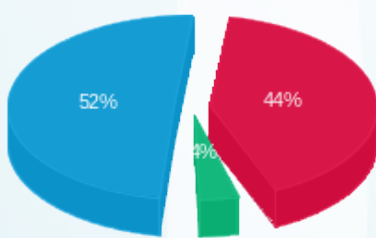

פסגה (440.58 ₪) 52%
 גבע (38.91 ₪) 4%
 שפל (528.95 ₪) 44%

הסטוריית צריכה בקוט"ש

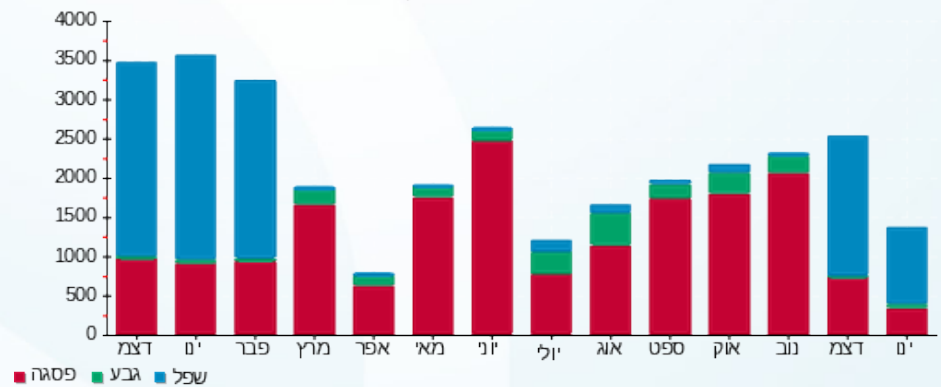

25/01/21 תאריך הפקה:
 21/01/21 תאריך קריאה נוכחית:
 22/12/20 תאריך קריאה קודמת:

שם דייר: מכון כושר
 שם אתר: קניון הבאר

לקוח/ה נכבד/ה, אנו מתכבדים להגיש את חישוב צריכת החשמל לתקופה 21/01/21 - 22/12/20:

מכון כושר - 2 - 16092179(0x0)

| סה"כ לתשלום | מחיר לקוט"ש בא"ג | סה"כ צריכה בקוט"ש | קריאה נוכחית | קריאה קודמת | סוג צריכה | סוג תעריף |
|-------------|------------------|-------------------|--------------|-------------|--------------------------|-----------|
| | | | 31/12/20 | 22/12/20 | פרטי חשבון עבור תאריכים: | |
| 10.61 ₪ | 93.10 | 11.40 | 169,902.60 | 169,891.20 | פסגה | 777 |
| 0.00 ₪ | 56.22 | 0.00 | 80,782.80 | 80,782.80 | גבע | 778 |
| 3.96 ₪ | 34.70 | 11.40 | 119,619.60 | 119,608.20 | שפל | 779 |
| | | | 21/01/21 | 01/01/21 | פרטי חשבון עבור תאריכים: | |
| 1.58 ₪ | 87.59 | 1.80 | 169,904.40 | 169,902.60 | פסגה | 777 |
| 0.00 ₪ | 53.68 | 0.00 | 80,782.80 | 80,782.80 | גבע | 778 |
| 2.65 ₪ | 33.94 | 7.80 | 119,627.40 | 119,619.60 | שפל | 779 |

סה"כ לדייר:

| שיא ביקוש | סה"כ | שפל | גבע | פסגה | סה"כ צריכה |
|-----------|---------|--------|--------|---------|-------------|
| 7.88 | 32.40 | 19.20 | 0.00 | 13.20 | סה"כ לתשלום |
| | 18.79 ₪ | 6.60 ₪ | 0.00 ₪ | 12.19 ₪ | |

| | | |
|----------|---|---------------------|
| 211.60 ₪ | תשלום קבוע | |
| 0.00 ₪ | תשלום עבור גודל חיבור בKVA (0x0) | |
| 230.39 ₪ | סה"כ לתשלום | לא כולל מע"מ |

התפלגות חיוב בש"ח לפי תעו"ז

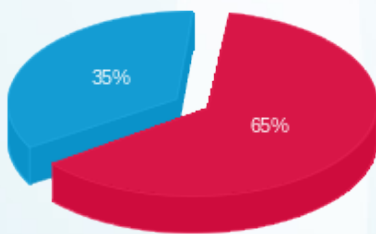

פסגה (12.19 ₪) ■
 גבע (0.00 ₪) ■
 שפל (6.60 ₪) ■

הסטוריית צריכה בקוט"ש

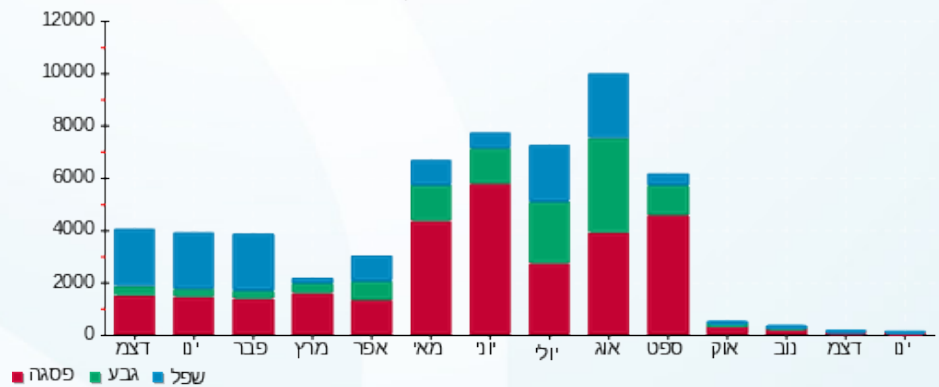

25/01/21 תאריך הפקה:
 21/01/21 תאריך קריאה נוכחית:
 22/12/20 תאריך קריאה קודמת:

שם דייר: מגו
 שם אתר: קניון הבאר

לקוח/ה נכבד/ה, אנו מתכבדים להגיש את חישוב צריכת החשמל לתקופה 21/01/21 - 22/12/20:

מגו - 4 - 16092183(0x0)

| סוג תעריף | סוג צריכה | קריאה קודמת | קריאה נוכחית | סה"כ צריכה בקוט"ש | מחיר לקוט"ש בא"ג | סה"כ לתשלום |
|--------------------------|-----------|-------------|--------------|-------------------|------------------|-------------|
| פרטי חשבון עבור תאריכים: | | | | | | |
| | | 22/12/20 | 31/12/20 | | | |
| 777 | פסגה | 112,732.20 | 112,859.60 | 127.40 | 93.10 | 118.61 ₪ |
| 778 | גבע | 35,444.90 | 35,465.00 | 20.10 | 56.22 | 11.30 ₪ |
| 779 | שפל | 26,598.90 | 26,931.20 | 332.30 | 34.70 | 115.31 ₪ |
| פרטי חשבון עבור תאריכים: | | | | | | |
| | | 01/01/21 | 21/01/21 | | | |
| 777 | פסגה | 112,859.60 | 112,868.80 | 9.20 | 87.59 | 8.06 ₪ |
| 778 | גבע | 35,465.00 | 35,470.00 | 5.00 | 53.68 | 2.68 ₪ |
| 779 | שפל | 26,931.20 | 27,002.60 | 71.40 | 33.94 | 24.23 ₪ |

סה"כ לדייר:

| שיא ביקוש | סה"כ | שפל | גבע | פסגה |
|-----------|----------|----------|---------|----------|
| 17.34 | 565.40 | 403.70 | 25.10 | 136.60 |
| | 280.19 ₪ | 139.54 ₪ | 13.98 ₪ | 126.67 ₪ |

סה"כ צריכה
 סה"כ לתשלום

| | | |
|----------|----------------------------------|--------------|
| 211.60 ₪ | תשלום קבוע | |
| 0.00 ₪ | תשלום עבור גודל חיבור בKVA (0x0) | |
| 491.79 ₪ | סה"כ לתשלום | לא כולל מע"מ |

התפלגות חיוב בש"ח לפי תעו"ז

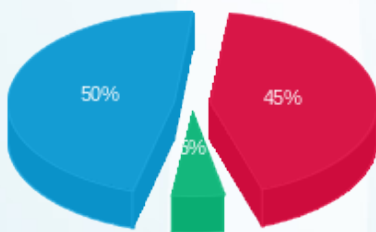

פסגה (126.67 ₪)
 גבע (13.98 ₪)
 שפל (139.54 ₪)

הסטוריית צריכה בקוט"ש

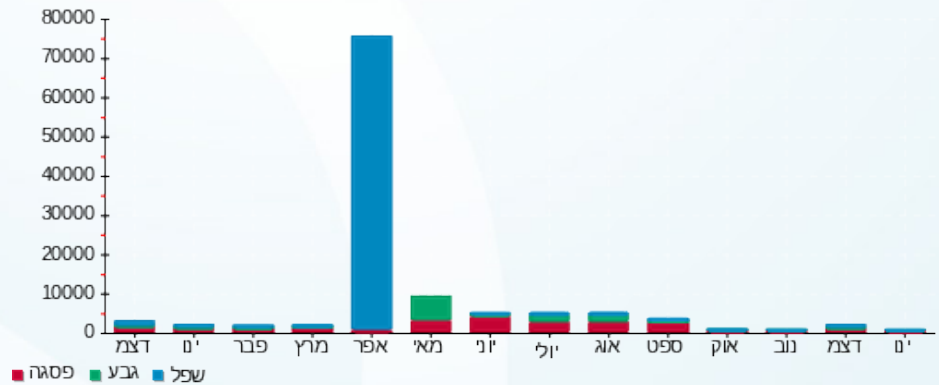



25/01/21

תאריך הפקה:

שם דייר: מספרה 2 אריה שומה

21/01/21

תאריך קריאה נוכחית:

שם אתר: קניון הבאר

22/12/20

תאריך קריאה קודמת:

לקוח/ה נכבד/ה, אנו מתכבדים להגיש את חישוב צריכת החשמל לתקופה 21/01/21 - 22/12/20:

מספרה אריה שומר - 4 - 15144509(0x0)

| סוג תעריף | סוג צריכה | קריאה קודמת | קריאה נוכחית | סה"כ צריכה בקוט"ש | מחיר לקוט"ש בא"ג | סה"כ לתשלום |
|--------------------------|-----------|-------------|--------------|-------------------|------------------|-------------|
| פרטי חשבון עבור תאריכים: | | | | | | |
| | | 22/12/20 | 31/12/20 | | | |
| 777 | פסגה | 59,236.25 | 59,282.45 | 46.20 | 93.10 | 43.01 ₪ |
| 778 | גבע | 15,063.05 | 15,067.45 | 4.40 | 56.22 | 2.47 ₪ |
| 779 | שפל | 19,050.05 | 19,241.95 | 191.90 | 34.70 | 66.59 ₪ |
| פרטי חשבון עבור תאריכים: | | | | | | |
| | | 01/01/21 | 21/01/21 | | | |
| 777 | פסגה | 59,282.45 | 59,322.45 | 40.00 | 87.59 | 35.04 ₪ |
| 778 | גבע | 15,067.45 | 15,085.90 | 18.45 | 53.68 | 9.90 ₪ |
| 779 | שפל | 19,241.95 | 19,381.55 | 139.60 | 33.94 | 47.38 ₪ |

סה"כ לדייר:

| פסגה | גבע | שפל | סה"כ | שיא ביקוש |
|---------|---------|----------|----------|-----------|
| 86.20 | 22.85 | 331.50 | 440.55 | 14.13 |
| ₪ 78.05 | ₪ 12.38 | ₪ 113.97 | ₪ 204.40 | |

סה"כ צריכה
סה"כ לתשלום

| | | |
|----------|----------------------------------|--------------|
| 211.60 ₪ | תשלום קבוע | |
| 0.00 ₪ | תשלום עבור גודל חיבור בKVA (0x0) | |
| 416.00 ₪ | סה"כ לתשלום | לא כולל מע"מ |

התפלגות חיוב בש"ח לפי תעו"ז

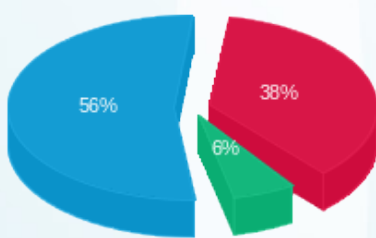

פסגה (₪ 78.05) (56%)
גבע (₪ 12.38) (6%)
שפל (₪ 113.97) (38%)

הסטוריית צריכה בקוט"ש

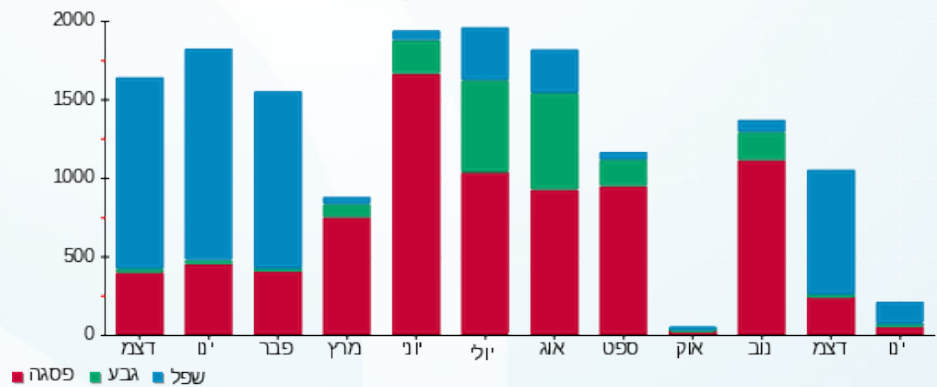

25/01/21 תאריך הפקה:
 21/01/21 תאריך קריאה נוכחית:
 22/12/20 תאריך קריאה קודמת:

שם דייר: מספרה ניר ברי
 שם אתר: קניון הבאר

לקוח/ה נכבד/ה, אנו מתכבדים להגיש את חישוב צריכת החשמל לתקופה 21/01/21 - 22/12/20:

מספרה ניר ברי - 3 - 15114172 (3x32)

| סוג תעריף | סוג צריכה | קריאה קודמת | קריאה נוכחית | סה"כ צריכה בקוט"ש | מחיר לקוט"ש בא"ג | סה"כ לתשלום |
|--------------------------|-----------|-------------|--------------|-------------------|------------------|-------------|
| פרטי חשבון עבור תאריכים: | | | | | | |
| 777 | פסגה | 22/12/20 | 31/12/20 | 28.65 | 93.10 | 26.67 ₪ |
| 778 | גבע | 2,824.40 | 2,824.55 | 0.15 | 56.22 | 0.08 ₪ |
| 779 | שפל | 2,979.20 | 3,066.55 | 87.35 | 34.70 | 30.31 ₪ |
| פרטי חשבון עבור תאריכים: | | | | | | |
| 777 | פסגה | 01/01/21 | 21/01/21 | 0.00 | 87.59 | 0.00 ₪ |
| 778 | גבע | 2,824.55 | 2,824.55 | 0.00 | 53.68 | 0.00 ₪ |
| 779 | שפל | 3,066.55 | 3,066.55 | 0.00 | 33.94 | 0.00 ₪ |

סה"כ לדייר:

| פסגה | גבע | שפל | סה"כ | שיא ביקוש |
|---------|--------|---------|---------|-----------|
| 28.65 | 0.15 | 87.35 | 116.15 | 8.91 |
| 26.67 ₪ | 0.08 ₪ | 30.31 ₪ | 57.07 ₪ | |

סה"כ צריכה
 סה"כ לתשלום

| | | |
|----------|-----------------------------------|--------------|
| 211.60 ₪ | תשלום קבוע | |
| 5.23 ₪ | תשלום עבור גודל חיבור בKVA (3x32) | |
| 273.90 ₪ | סה"כ לתשלום | לא כולל מע"מ |

התפלגות חיוב בש"ח לפי תעו"ז

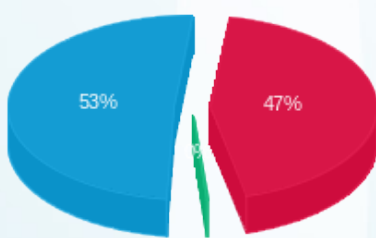

פסגה (26.67 ₪)
 גבע (0.08 ₪)
 שפל (30.31 ₪)

הסטוריית צריכה בקוט"ש

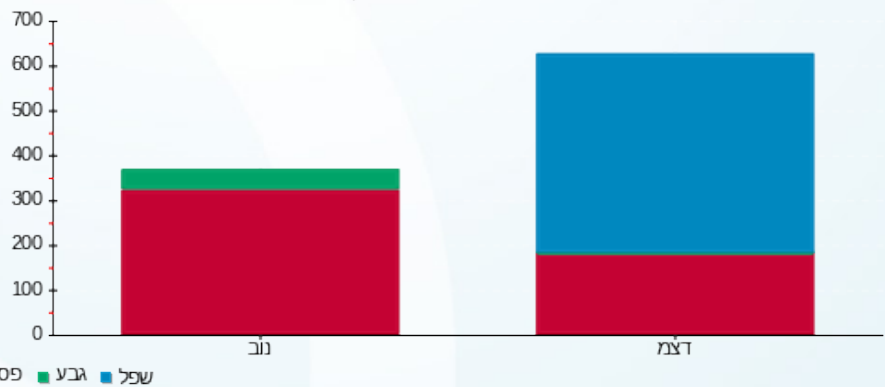



25/01/21 תאריך הפקה:
 21/01/21 תאריך קריאה נוכחית:
 22/12/20 תאריך קריאה קודמת:

שם דייר: מרפאת שיניים
 שם אתר: קניון הבאר

לקוח/ה נכבד/ה, אנו מתכבדים להגיש את חישוב צריכת החשמל לתקופה 21/01/21 - 22/12/20:

מרפאת שיניים - 7 - 15144507(0x0)

| סוג תעריף | סוג צריכה | קריאה קודמת | קריאה נוכחית | סה"כ צריכה בקוט"ש | מחיר לקוט"ש בא"ג | סה"כ לתשלום |
|--------------------------|-----------|-------------|--------------|-------------------|------------------|-------------|
| פרטי חשבון עבור תאריכים: | | | | | | |
| 777 | פסגה | 22/12/20 | 31/12/20 | 21,598.80 | 93.10 | 21,564.35 |
| 778 | גבע | 5,492.30 | 5,496.75 | 4.45 | 56.22 | 2.50 |
| 779 | שפל | 7,199.05 | 7,261.40 | 62.35 | 34.70 | 21.64 |
| פרטי חשבון עבור תאריכים: | | | | | | |
| 777 | פסגה | 01/01/21 | 21/01/21 | 21,670.15 | 87.59 | 21,598.80 |
| 778 | גבע | 5,496.75 | 5,505.80 | 9.05 | 53.68 | 4.86 |
| 779 | שפל | 7,261.40 | 7,383.30 | 121.90 | 33.94 | 41.37 |

סה"כ לדייר:

| פסגה | גבע | שפל | סה"כ | שיא ביקוש |
|---------|--------|---------|----------|-----------|
| 105.80 | 13.50 | 184.25 | 303.55 | 7.97 |
| 94.57 ₪ | 7.36 ₪ | 63.01 ₪ | 164.94 ₪ | |

סה"כ צריכה
 סה"כ לתשלום

| | | |
|----------|----------------------------------|--------------|
| 211.60 ₪ | תשלום קבוע | |
| 0.00 ₪ | תשלום עבור גודל חיבור בKVA (0x0) | |
| 376.54 ₪ | סה"כ לתשלום | לא כולל מע"מ |

התפלגות חיוב בש"ח לפי תעו"ז

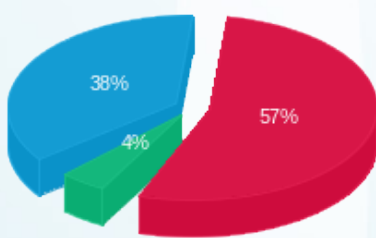

פסגה (94.57 ₪) 57%
 גבע (7.36 ₪) 4%
 שפל (63.01 ₪) 38%

הסטוריית צריכה בקוט"ש

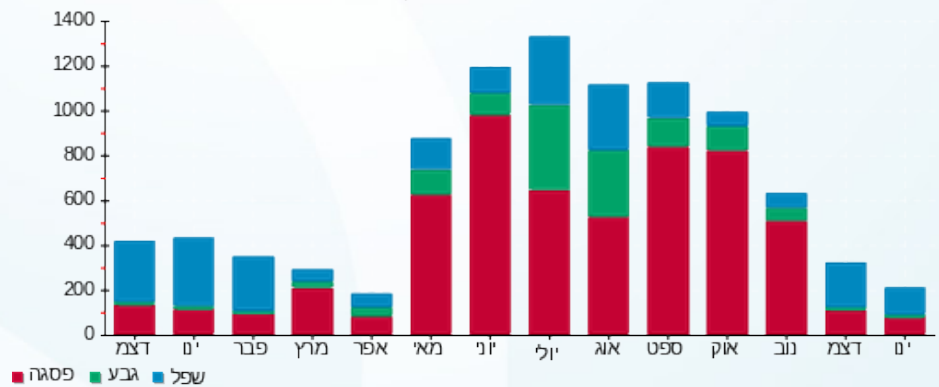

25/01/21 תאריך הפקה:
 21/01/21 תאריך קריאה נוכחית:
 22/12/20 תאריך קריאה קודמת:

שם דייר: נדוסקוב ואוברוב
 שם אתר: קניון הבאר

לקוח/ה נכבד/ה, אנו מתכבדים להגיש את חישוב צריכת החשמל לתקופה 21/01/21 - 22/12/20:

נדוסקוב ואוברוב - 12 - 15114163(0x0)

| סוג תעריף | סוג צריכה | קריאה קודמת | קריאה נוכחית | סה"כ צריכה בקוט"ש | מחיר לקוט"ש בא"ג | סה"כ לתשלום |
|--------------------------|-----------|-------------|--------------|-------------------|------------------|-------------|
| פרטי חשבון עבור תאריכים: | | | | | | |
| 777 | פסגה | 22/12/20 | 31/12/20 | 70.40 | 93.10 | 65.54 ₪ |
| 778 | גבע | 7,784.60 | 7,789.00 | 4.40 | 56.22 | 2.47 ₪ |
| 779 | שפל | 13,959.80 | 14,089.60 | 129.80 | 34.70 | 45.04 ₪ |
| פרטי חשבון עבור תאריכים: | | | | | | |
| 777 | פסגה | 27,134.80 | 27,299.60 | 164.80 | 87.59 | 144.35 ₪ |
| 778 | גבע | 7,789.00 | 7,799.40 | 10.40 | 53.68 | 5.58 ₪ |
| 779 | שפל | 14,089.60 | 14,328.00 | 238.40 | 33.94 | 80.91 ₪ |

סה"כ לדייר:

| פסגה | גבע | שפל | סה"כ | שיא ביקוש |
|----------|--------|----------|----------|-----------|
| 235.20 | 14.80 | 368.20 | 618.20 | 13.29 |
| ₪ 209.89 | ₪ 8.06 | ₪ 125.95 | ₪ 343.90 | |

סה"כ צריכה
 סה"כ לתשלום

| | | |
|----------|----------------------------------|--------------|
| 211.60 ₪ | תשלום קבוע | |
| 0.00 ₪ | תשלום עבור גודל חיבור בKVA (0x0) | |
| 555.50 ₪ | סה"כ לתשלום | לא כולל מע"מ |

התפלגות חיוב בש"ח לפי תעו"ז

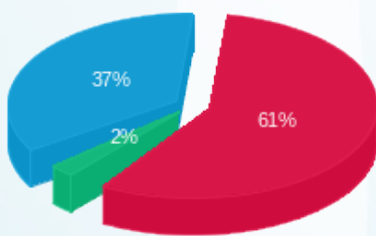

פסגה (209.89 ₪) 61%
 גבע (8.06 ₪) 2%
 שפל (125.95 ₪) 37%

הסטוריית צריכה בקוט"ש

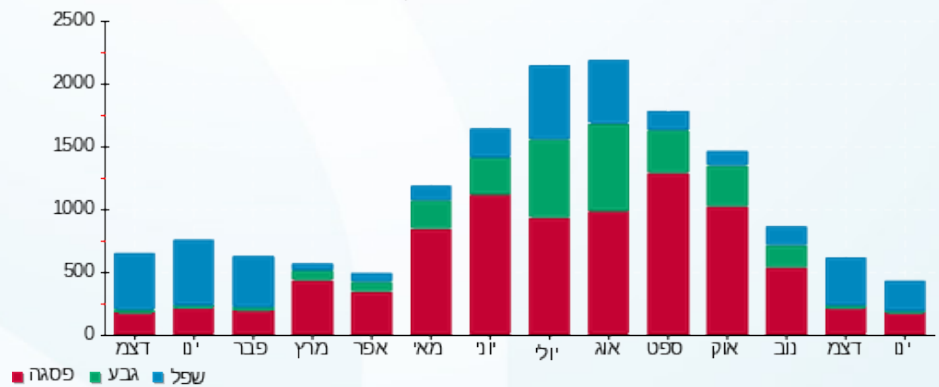

25/01/21 תאריך הפקה:
 21/01/21 תאריך קריאה נוכחית:
 22/12/20 תאריך קריאה קודמת:

שם דייר: נרית שביט גן ילדים
 שם אתר: קניון הבאר

לקוח/ה נכבד/ה, אנו מתכבדים להגיש את חישוב צריכת החשמל לתקופה 21/01/21 - 22/12/20:

נרית שביט גן ילדים - 14 - 15114172(0x0)

| סוג תעריף | סוג צריכה | קריאה קודמת | קריאה נוכחית | סה"כ צריכה בקוט"ש | מחיר לקוט"ש בא"ג | סה"כ לתשלום |
|--------------------------|-----------|-------------|--------------|-------------------|------------------|-------------|
| פרטי חשבון עבור תאריכים: | | | | | | |
| | | 22/12/20 | 31/12/20 | | | |
| 777 | פסגה | 17,461.60 | 17,483.05 | 21.45 | 93.10 | 19.97 ₪ |
| 778 | גבע | 5,246.60 | 5,276.80 | 30.20 | 56.22 | 16.98 ₪ |
| 779 | שפל | 8,529.40 | 8,655.00 | 125.60 | 34.70 | 43.58 ₪ |
| פרטי חשבון עבור תאריכים: | | | | | | |
| | | 01/01/21 | 21/01/21 | | | |
| 777 | פסגה | 17,483.05 | 17,516.90 | 33.85 | 87.59 | 29.65 ₪ |
| 778 | גבע | 5,276.80 | 5,305.25 | 28.45 | 53.68 | 15.27 ₪ |
| 779 | שפל | 8,655.00 | 8,815.55 | 160.55 | 33.94 | 54.49 ₪ |

סה"כ לדייר:

| פסגה | גבע | שפל | סה"כ | שיא ביקוש |
|---------|---------|---------|----------|-----------|
| 55.30 | 58.65 | 286.15 | 400.10 | 6.29 |
| ₪ 49.62 | ₪ 32.25 | ₪ 98.07 | ₪ 179.94 | |

סה"כ צריכה
סה"כ לתשלום

| | | |
|----------|----------------------------------|--------------|
| 211.60 ₪ | תשלום קבוע | |
| 0.00 ₪ | תשלום עבור גודל חיבור בKVA (0x0) | |
| 391.54 ₪ | סה"כ לתשלום | לא כולל מע"מ |

התפלגות חיוב בש"ח לפי תעו"ז

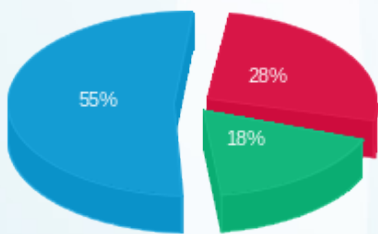

פסגה (₪ 49.62)
 גבע (₪ 32.25)
 שפל (₪ 98.07)

הסטוריית צריכה בקוט"ש

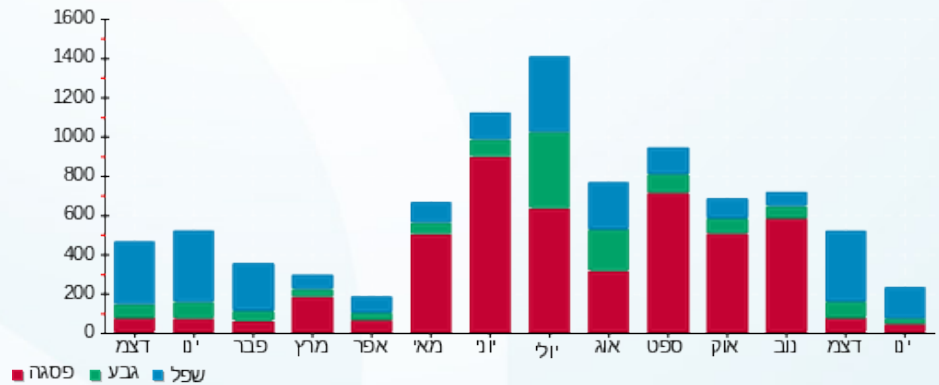

25/01/21 תאריך הפקה:
 21/01/21 תאריך קריאה נוכחית:
 22/12/20 תאריך קריאה קודמת:

שם דייר: נעלי ניז
 שם אתר: קניון הבאר

לקוח/ה נכבד/ה, אנו מתכבדים להגיש את חישוב צריכת החשמל לתקופה 21/01/21 - 22/12/20:

נעלי ניז - 1 - 15144507(0x0)

| סוג תעריף | סוג צריכה | קריאה קודמת | קריאה נוכחית | סה"כ צריכה בקוט"ש | מחיר לקוט"ש בא"ג | סה"כ לתשלום |
|--------------------------|-----------|-------------|--------------|-------------------|------------------|-------------|
| פרטי חשבון עבור תאריכים: | | | | | | |
| 777 | פסגה | 22/12/20 | 31/12/20 | 49.30 | 93.10 | 30,631.40 |
| 778 | גבע | 8,210.65 | 8,223.95 | 13.30 | 56.22 | 8,223.95 |
| 779 | שפל | 8,523.50 | 8,676.80 | 153.30 | 34.70 | 8,676.80 |
| פרטי חשבון עבור תאריכים: | | | | | | |
| 777 | פסגה | 01/01/21 | 21/01/21 | 5.70 | 87.59 | 30,637.10 |
| 778 | גבע | 8,223.95 | 8,223.95 | 0.00 | 53.68 | 8,223.95 |
| 779 | שפל | 8,676.80 | 8,677.05 | 0.25 | 33.94 | 8,677.05 |

סה"כ לדייר:

| שיא ביקוש | סה"כ | שפל | גבע | פסגה |
|-----------|----------|---------|--------|---------|
| 6.01 | 221.85 | 153.55 | 13.30 | 55.00 |
| | 111.65 ₪ | 53.28 ₪ | 7.48 ₪ | 50.89 ₪ |

סה"כ צריכה
 סה"כ לתשלום

| | | |
|----------|----------------------------------|--------------|
| 211.60 ₪ | תשלום קבוע | |
| 0.00 ₪ | תשלום עבור גודל חיבור בKVA (0x0) | |
| 323.25 ₪ | סה"כ לתשלום | לא כולל מע"מ |

התפלגות חיוב בש"ח לפי תעו"ז

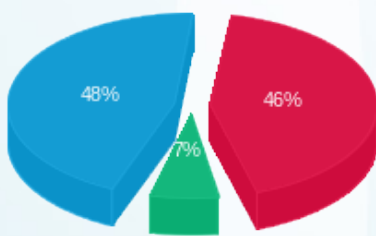

פסגה (50.89 ₪)
 גבע (7.48 ₪)
 שפל (53.28 ₪)

הסטוריית צריכה בקוט"ש

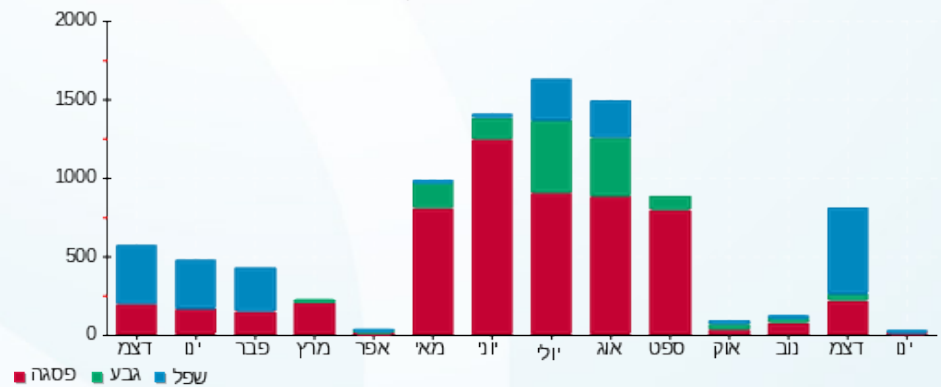

25/01/21 תאריך הפקה:
 21/01/21 תאריך קריאה נוכחית:
 22/12/20 תאריך קריאה קודמת:

שם דייר: נעמן מצעים
 שם אתר: קניון הבאר

לקוח/ה נכבד/ה, אנו מתכבדים להגיש את חישוב צריכת החשמל לתקופה 21/01/21 - 22/12/20:

נעמן מצעים - 1 - 16092181(0x0)

| סוג תעריף | סוג צריכה | קריאה קודמת | קריאה נוכחית | סה"כ צריכה בקוט"ש | מחיר לקוט"ש בא"ג | סה"כ לתשלום |
|--------------------------|-----------|-------------|--------------|-------------------|------------------|-------------|
| פרטי חשבון עבור תאריכים: | | | | | | |
| 777 | פסגה | 22/12/20 | 31/12/20 | 18.75 | 93.10 | 17.46 ₪ |
| 778 | גבע | 27,787.05 | 8,903.15 | 3.20 | 56.22 | 1.80 ₪ |
| 779 | שפל | 14,750.30 | 14,819.45 | 69.15 | 34.70 | 24.00 ₪ |
| פרטי חשבון עבור תאריכים: | | | | | | |
| 777 | פסגה | 01/01/21 | 21/01/21 | 11.10 | 87.59 | 9.72 ₪ |
| 778 | גבע | 8,903.15 | 8,908.65 | 5.50 | 53.68 | 2.95 ₪ |
| 779 | שפל | 14,819.45 | 14,860.65 | 41.20 | 33.94 | 13.98 ₪ |

סה"כ לדייר:

| פסגה | גבע | שפל | סה"כ | שיא ביקוש |
|---------|--------|---------|---------|-----------|
| 29.85 | 8.70 | 110.35 | 148.90 | 3.60 |
| 27.18 ₪ | 4.75 ₪ | 37.98 ₪ | 69.91 ₪ | |

סה"כ צריכה
 סה"כ לתשלום

| | | |
|----------|----------------------------------|--------------|
| 211.60 ₪ | תשלום קבוע | |
| 0.00 ₪ | תשלום עבור גודל חיבור בKVA (0x0) | |
| 281.51 ₪ | סה"כ לתשלום | לא כולל מע"מ |

התפלגות חיוב בש"ח לפי תעו"ז

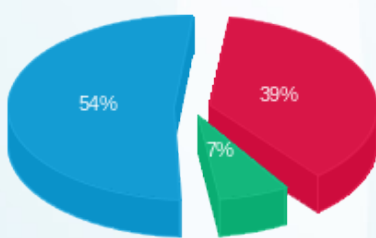

פסגה (27.18 ₪)
 גבע (4.75 ₪)
 שפל (37.98 ₪)

הסטוריית צריכה בקוט"ש

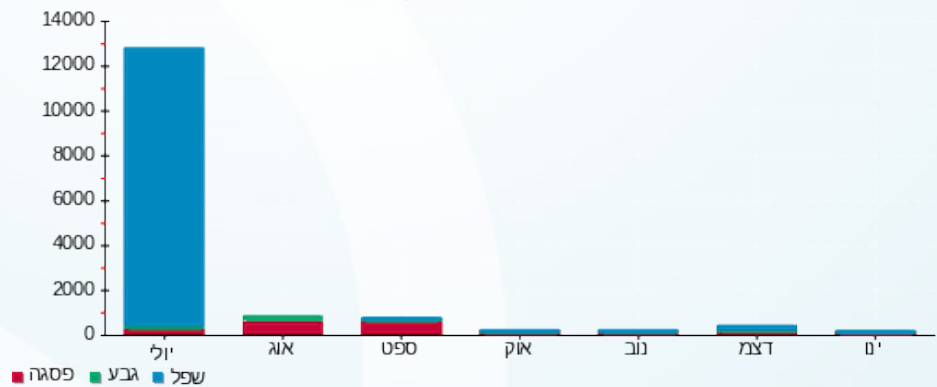



25/01/21

תאריך הפקה:

שם דייר: סופר פארם

21/01/21

תאריך קריאה נוכחית:

שם אתר: קניון הבאר

22/12/20

תאריך קריאה קודמת:

לקוח/ה נכבד/ה, אנו מתכבדים להגיש את חישוב צריכת החשמל לתקופה 21/01/21 - 22/12/20:

סופר פארם - 4 - 16092179(0x0)

| סוג תעריף | סוג צריכה | קריאה קודמת | קריאה נוכחית | סה"כ צריכה בקוט"ש | מחיר לקוט"ש בא"ג | סה"כ לתשלום |
|--------------------------|-----------|-------------|--------------|-------------------|------------------|-------------|
| פרטי חשבון עבור תאריכים: | | | | | | |
| | | 22/12/20 | 31/12/20 | | | |
| 777 | פסגה | 522,818.00 | 524,761.60 | 1,943.60 | 93.10 | 1,809.49 ₪ |
| 778 | גבע | 224,291.40 | 224,494.20 | 202.80 | 56.22 | 114.01 ₪ |
| 779 | שפל | 335,782.00 | 339,296.00 | 3,514.00 | 34.70 | 1,219.36 ₪ |
| פרטי חשבון עבור תאריכים: | | | | | | |
| | | 01/01/21 | 21/01/21 | | | |
| 777 | פסגה | 524,761.60 | 528,355.80 | 3,594.20 | 87.59 | 3,148.16 ₪ |
| 778 | גבע | 224,494.20 | 225,000.20 | 506.00 | 53.68 | 271.62 ₪ |
| 779 | שפל | 339,296.00 | 346,273.80 | 6,977.80 | 33.94 | 2,368.27 ₪ |

סה"כ לדייר:

| שיא ביקוש | סה"כ | שפל | גבע | פסגה |
|-----------|------------|------------|----------|------------|
| 111.28 | 16,738.40 | 10,491.80 | 708.80 | 5,537.80 |
| | 8,930.91 ₪ | 3,587.62 ₪ | 385.63 ₪ | 4,957.65 ₪ |

סה"כ צריכה
סה"כ לתשלום

| | | |
|------------|----------------------------------|--------------|
| 211.60 ₪ | תשלום קבוע | |
| 0.00 ₪ | תשלום עבור גודל חיבור בKVA (0x0) | |
| 9,142.51 ₪ | סה"כ לתשלום | לא כולל מע"מ |

התפלגות חיוב בש"ח לפי תעו"ז

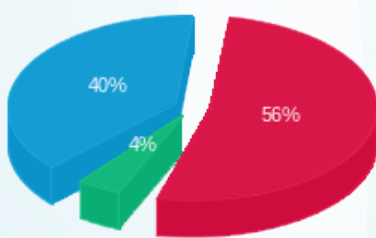

פסגה (4,957.65 ₪) 40%
גבע (385.63 ₪) 4%
שפל (3,587.62 ₪) 56%

הסטוריית צריכה בקוט"ש

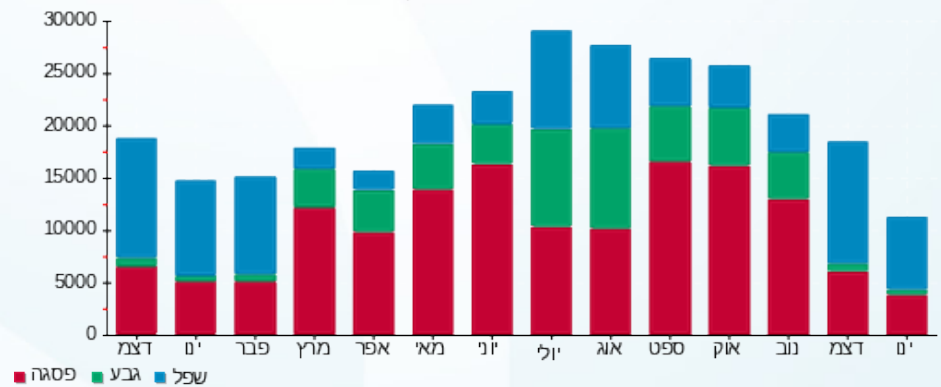

25/01/21 תאריך הפקה:
 21/01/21 תאריך קריאה נוכחית:
 22/12/20 תאריך קריאה קודמת:

שם דייר: סטראץ
 שם אתר: קניון הבאר

לקוח/ה נכבד/ה, אנו מתכבדים להגיש את חישוב צריכת החשמל לתקופה 21/01/21 - 22/12/20:

סטראץ - 8 - 15114172(0x0)

| סה"כ לתשלום | מחיר לקוט"ש בא"ג | סה"כ צריכה בקוט"ש | קריאה נוכחית | קריאה קודמת | סוג צריכה | סוג תעריף |
|-------------|------------------|-------------------|--------------|-------------|--------------------------|-----------|
| | | | 31/12/20 | 22/12/20 | פרטי חשבון עבור תאריכים: | |
| ₪ 44.27 | 93.10 | 47.55 | 36,944.05 | 36,896.50 | פסגה | 777 |
| ₪ 0.34 | 56.22 | 0.60 | 8,569.45 | 8,568.85 | גבע | 778 |
| ₪ 34.42 | 34.70 | 99.20 | 6,962.95 | 6,863.75 | שפל | 779 |
| | | | 21/01/21 | 01/01/21 | פרטי חשבון עבור תאריכים: | |
| ₪ 0.00 | 87.59 | 0.00 | 36,944.05 | 36,944.05 | פסגה | 777 |
| ₪ 0.00 | 53.68 | 0.00 | 8,569.45 | 8,569.45 | גבע | 778 |
| ₪ 0.00 | 33.94 | 0.00 | 6,962.95 | 6,962.95 | שפל | 779 |

סה"כ לדייר:

| שיא ביקוש | סה"כ | שפל | גבע | פסגה |
|-----------|---------|---------|--------|---------|
| 6.97 | 147.35 | 99.20 | 0.60 | 47.55 |
| | ₪ 79.03 | ₪ 34.42 | ₪ 0.34 | ₪ 44.27 |

סה"כ צריכה
 סה"כ לתשלום

| | | |
|----------|---|---------------------|
| ₪ 211.60 | תשלום קבוע | |
| ₪ 0.00 | תשלום עבור גודל חיבור בKVA (0x0) | |
| ₪ 290.63 | סה"כ לתשלום | לא כולל מע"מ |

התפלגות חיוב בש"ח לפי תעו"ז

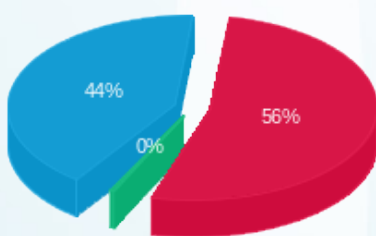

פסגה (₪ 44.27) 56%
 גבע (₪ 0.34) 0%
 שפל (₪ 34.42) 44%

הסטוריית צריכה בקוט"ש

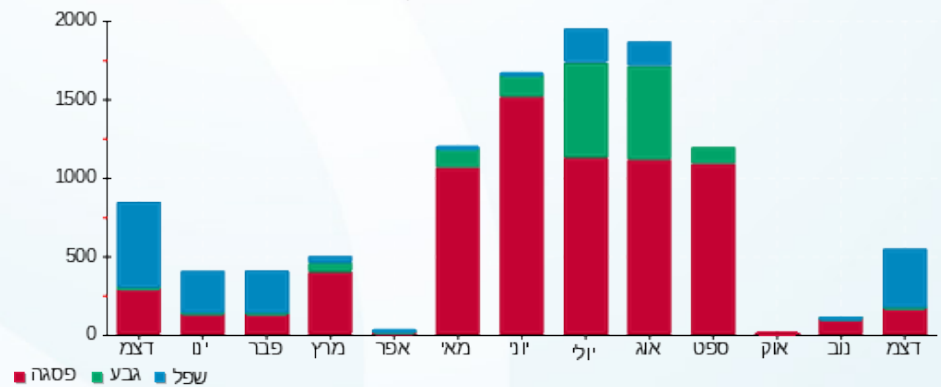



25/01/21 תאריך הפקה:
 21/01/21 תאריך קריאה נוכחית:
 22/12/20 תאריך קריאה קודמת:

שם דייר: סלקום
 שם אתר: קניון הבאר

לקוח/ה נכבד/ה, אנו מתכבדים להגיש את חישוב צריכת החשמל לתקופה 21/01/21 - 22/12/20:

סלקום - 2 - 16092182(0x0)

| סוג תעריף | סוג צריכה | קריאה קודמת | קריאה נוכחית | סה"כ צריכה בקוט"ש | מחיר לקוט"ש בא"ג | סה"כ לתשלום |
|--------------------------|-----------|-------------|--------------|-------------------|------------------|-------------|
| פרטי חשבון עבור תאריכים: | | | | | | |
| | | 22/12/20 | 31/12/20 | | | |
| 777 | פסגה | 74,976.80 | 75,345.10 | 368.30 | 93.10 | 342.89 ₪ |
| 778 | גבע | 39,800.60 | 39,947.40 | 146.80 | 56.22 | 82.53 ₪ |
| 779 | שפל | 126,482.50 | 127,625.40 | 1,142.90 | 34.70 | 396.59 ₪ |
| פרטי חשבון עבור תאריכים: | | | | | | |
| | | 01/01/21 | 21/01/21 | | | |
| 777 | פסגה | 75,345.10 | 76,055.50 | 710.40 | 87.59 | 622.24 ₪ |
| 778 | גבע | 39,947.40 | 40,270.70 | 323.30 | 53.68 | 173.55 ₪ |
| 779 | שפל | 127,625.40 | 130,100.60 | 2,475.20 | 33.94 | 840.08 ₪ |

סה"כ לדייר:

| שיא ביקוש | סה"כ | שפל | גבע | פסגה |
|-----------|------------|------------|----------|----------|
| 16.31 | 5,166.90 | 3,618.10 | 470.10 | 1,078.70 |
| | 2,457.87 ₪ | 1,236.67 ₪ | 256.08 ₪ | 965.13 ₪ |

סה"כ צריכה
 סה"כ לתשלום

| | | |
|------------|----------------------------------|--------------|
| 211.60 ₪ | תשלום קבוע | |
| 0.00 ₪ | תשלום עבור גודל חיבור בKVA (0x0) | |
| 2,669.47 ₪ | סה"כ לתשלום | לא כולל מע"מ |

התפלגות חיוב בש"ח לפי תעו"ז

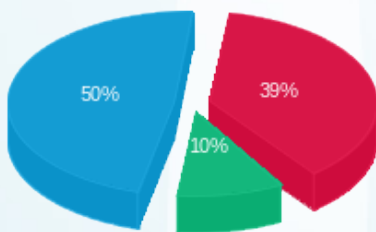

פסגה (965.13 ₪) ■
 גבע (256.08 ₪) ■
 שפל (1,236.67 ₪) ■

הסטוריית צריכה בקוט"ש

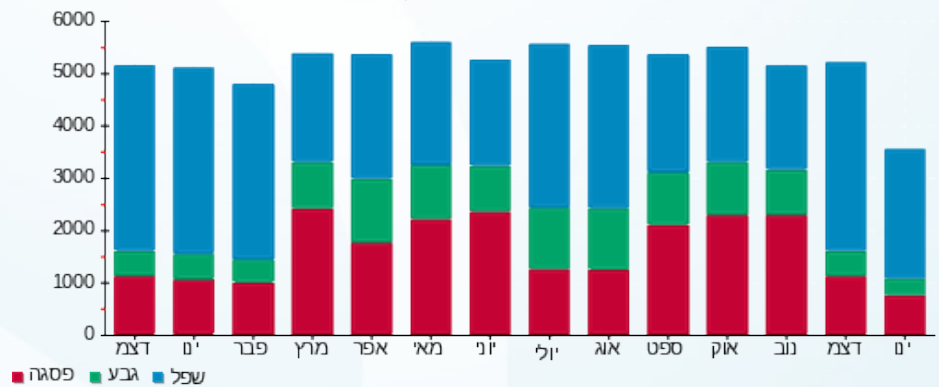



25/01/21

תאריך הפקה:

שם דייר: סמארט פון

21/01/21

תאריך קריאה נוכחית:

שם אתר: קניון הבאר

22/12/20

תאריך קריאה קודמת:

לקוח/ה נכבד/ה, אנו מתכבדים להגיש את חישוב צריכת החשמל לתקופה 21/01/21 - 22/12/20:

סמארט פון - 3 - 15144507(3x32)

| סה"כ לתשלום | מחיר לקוט"ש בא"ג | סה"כ צריכה בקוט"ש | קריאה נוכחית | קריאה קודמת | סוג צריכה | סוג תעריף |
|-------------|------------------|-------------------|--------------|-------------|--------------------------|-----------|
| | | | 31/12/20 | 22/12/20 | פרטי חשבון עבור תאריכים: | |
| 22.20 ₪ | 93.10 | 23.85 | 46.05 | 22.20 | פסגה | 777 |
| 2.14 ₪ | 56.22 | 3.80 | 6.35 | 2.55 | גבע | 778 |
| 23.91 ₪ | 34.70 | 68.90 | 121.30 | 52.40 | שפל | 779 |
| | | | 21/01/21 | 01/01/21 | פרטי חשבון עבור תאריכים: | |
| 40.95 ₪ | 87.59 | 46.75 | 92.80 | 46.05 | פסגה | 777 |
| 4.48 ₪ | 53.68 | 8.35 | 14.70 | 6.35 | גבע | 778 |
| 46.92 ₪ | 33.94 | 138.25 | 259.55 | 121.30 | שפל | 779 |

סה"כ לדייר:

| שיא ביקוש | סה"כ | שפל | גבע | פסגה |
|-----------|----------|---------|--------|---------|
| 2.08 | 289.90 | 207.15 | 12.15 | 70.60 |
| | 140.60 ₪ | 70.83 ₪ | 6.62 ₪ | 63.15 ₪ |

סה"כ צריכה

סה"כ לתשלום

| | | |
|----------|--|---------------------|
| 211.60 ₪ | תשלום קבוע | |
| 5.23 ₪ | תשלום עבור גודל חיבור בKVA (3x32) | |
| 357.44 ₪ | סה"כ לתשלום | לא כולל מע"מ |

התפלגות חיוב בש"ח לפי תעו"ז

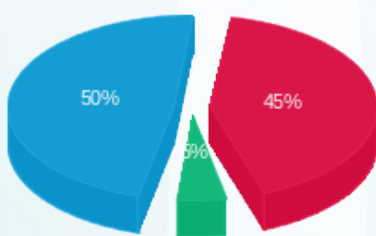

פסגה (63.15 ₪)
גבע (6.62 ₪)
שפל (70.83 ₪)

הסטוריית צריכה בקוט"ש

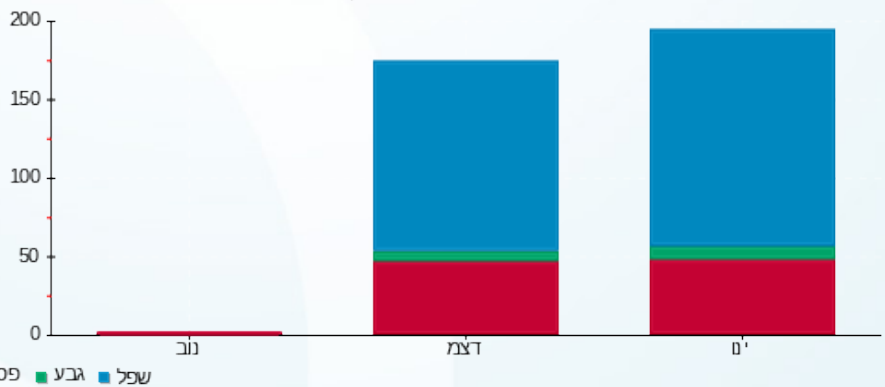

פסגה גבע שפל



25/01/21 תאריך הפקה:
 21/01/21 תאריך קריאה נוכחית:
 22/12/20 תאריך קריאה קודמת:

שם דייר: ספורט אפ
 שם אתר: קניון הבאר

לקוח/ה נכבד/ה, אנו מתכבדים להגיש את חישוב צריכת החשמל לתקופה 21/01/21 - 22/12/20:

ספורט אפ - 2 - 16092181(0x0)

| סוג תעריף | סוג צריכה | קריאה קודמת | קריאה נוכחית | סה"כ צריכה בקוט"ש | מחיר לקוט"ש בא"ג | סה"כ לתשלום |
|--------------------------|-----------|-------------|--------------|--------------------------|------------------|-------------|
| פרטי חשבון עבור תאריכים: | | | | | | |
| | | 22/12/20 | 31/12/20 | 7.45 | 93.10 | 7,480.40 |
| 777 | פסגה | 7,472.95 | 7,480.40 | 0.00 | 56.22 | 1,994.75 |
| 778 | גבע | 1,994.75 | 1,994.75 | 19.35 | 34.70 | 1,799.95 |
| 779 | שפל | 1,780.60 | 1,799.95 | פרטי חשבון עבור תאריכים: | | |
| פרטי חשבון עבור תאריכים: | | | | | | |
| | | 01/01/21 | 21/01/21 | 0.00 | 87.59 | 7,480.40 |
| 777 | פסגה | 7,480.40 | 7,480.40 | 0.00 | 53.68 | 1,994.75 |
| 778 | גבע | 1,994.75 | 1,994.75 | 0.10 | 33.94 | 1,800.05 |
| 779 | שפל | 1,799.95 | 1,800.05 | סה"כ לתשלום | | |

סה"כ לדייר:

| פסגה | גבע | שפל | סה"כ | שיא ביקוש |
|------|------|-------|-------|-----------|
| 7.45 | 0.00 | 19.45 | 26.90 | 1.57 |
| 7.45 | 0.00 | 6.75 | 13.68 | |

סה"כ צריכה
 סה"כ לתשלום

| | | |
|--------|----------------------------------|--------------|
| 211.60 | תשלום קבוע | |
| 0.00 | תשלום עבור גודל חיבור בKVA (0x0) | |
| 225.28 | סה"כ לתשלום | לא כולל מע"מ |

התפלגות חיוב בש"ח לפי תעו"ז

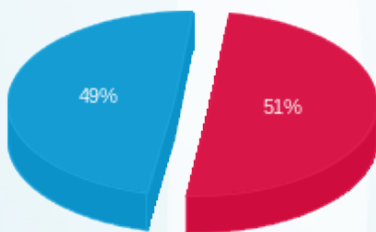

פסגה (6.94) (שח)
 גבע (0.00) (שח)
 שפל (6.75) (שח)

הסטוריית צריכה בקוט"ש

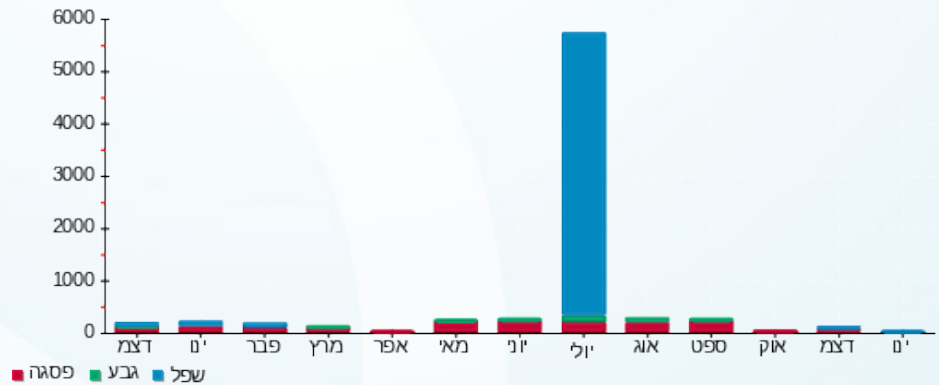

25/01/21 תאריך הפקה:
 21/01/21 תאריך קריאה נוכחית:
 22/12/20 תאריך קריאה קודמת:

שם דייר: פוקס
 שם אתר: קניון הבאר

לקוח/ה נכבד/ה, אנו מתכבדים להגיש את חישוב צריכת החשמל לתקופה 21/01/21 - 22/12/20:

פוקס - 8 - 15144507(0x0)

| סה"כ לתשלום | מחיר לקוט"ש בא"ג | סה"כ צריכה בקוט"ש | קריאה נוכחית | קריאה קודמת | סוג צריכה | סוג תעריף |
|-------------|------------------|-------------------|--------------|-------------|--------------------------|-----------|
| | | | 31/12/20 | 22/12/20 | פרטי חשבון עבור תאריכים: | |
| 220.83 ₪ | 93.10 | 237.20 | 175,231.80 | 174,994.60 | פסגה | 777 |
| 20.91 ₪ | 56.22 | 37.20 | 63,387.60 | 63,350.40 | גבע | 778 |
| 185.30 ₪ | 34.70 | 534.00 | 62,778.00 | 62,244.00 | שפל | 779 |
| | | | 21/01/21 | 01/01/21 | פרטי חשבון עבור תאריכים: | |
| 76.38 ₪ | 87.59 | 87.20 | 175,319.00 | 175,231.80 | פסגה | 777 |
| 8.80 ₪ | 53.68 | 16.40 | 63,404.00 | 63,387.60 | גבע | 778 |
| 61.09 ₪ | 33.94 | 180.00 | 62,958.00 | 62,778.00 | שפל | 779 |

סה"כ לדייר:

| שיא ביקוש | סה"כ | שפל | גבע | פסגה |
|-----------|----------|----------|---------|----------|
| 28.85 | 1,092.00 | 714.00 | 53.60 | 324.40 |
| | ₪ 573.32 | ₪ 246.39 | ₪ 29.72 | ₪ 297.21 |

סה"כ צריכה
 סה"כ לתשלום

| | | |
|----------|---|---------------------|
| 211.60 ₪ | תשלום קבוע | |
| 0.00 ₪ | תשלום עבור גודל חיבור בKVA (0x0) | |
| 784.92 ₪ | סה"כ לתשלום | לא כולל מע"מ |

התפלגות חיוב בש"ח לפי תעו"ז

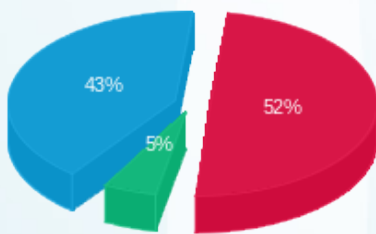

פסגה (297.21 ₪) ■
 גבע (29.72 ₪) ■
 שפל (246.39 ₪) ■

הסטוריית צריכה בקוט"ש

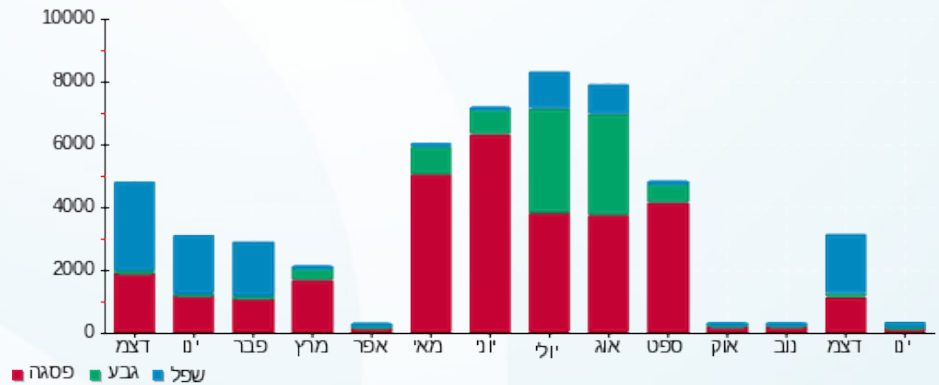

25/01/21 תאריך הפקה:
 21/01/21 תאריך קריאה נוכחית:
 22/12/20 תאריך קריאה קודמת:

שם דייר: פיצה
 שם אתר: קניון הבאר

לקוח/ה נכבד/ה, אנו מתכבדים להגיש את חישוב צריכת החשמל לתקופה 21/01/21 - 22/12/20:

פיצה - 1 - 15114172 (3x40)

| סה"כ לתשלום | מחיר לקוט"ש בא"ג | סה"כ צריכה בקוט"ש | קריאה נוכחית | קריאה קודמת | סוג צריכה | סוג תעריף |
|-------------|------------------|-------------------|--------------|-------------|--------------------------|-----------|
| | | | 31/12/20 | 22/12/20 | פרטי חשבון עבור תאריכים: | |
| 298.57 ₪ | 93.10 | 320.70 | 8,862.70 | 8,542.00 | פסגה | 777 |
| 20.07 ₪ | 56.22 | 35.70 | 1,901.60 | 1,865.90 | גבע | 778 |
| 169.61 ₪ | 34.70 | 488.80 | 4,285.55 | 3,796.75 | שפל | 779 |
| | | | 21/01/21 | 01/01/21 | פרטי חשבון עבור תאריכים: | |
| 539.90 ₪ | 87.59 | 616.40 | 9,479.10 | 8,862.70 | פסגה | 777 |
| 48.50 ₪ | 53.68 | 90.35 | 1,991.95 | 1,901.60 | גבע | 778 |
| 351.69 ₪ | 33.94 | 1,036.20 | 5,321.75 | 4,285.55 | שפל | 779 |

סה"כ לדייר:

| שיא ביקוש | סה"כ | שפל | גבע | פסגה | סה"כ צריכה |
|-----------|------------|----------|---------|----------|-------------|
| 24.56 | 2,588.15 | 1,525.00 | 126.05 | 937.10 | סה"כ לתשלום |
| | 1,428.35 ₪ | 521.30 ₪ | 68.57 ₪ | 838.48 ₪ | |

| | | |
|------------|---|---------------------|
| 211.60 ₪ | תשלום קבוע | |
| 6.54 ₪ | תשלום עבור גודל חיבור ב-KVA (3x40) | |
| 1,646.49 ₪ | סה"כ לתשלום | לא כולל מע"מ |

התפלגות חיוב בש"ח לפי תעו"ז

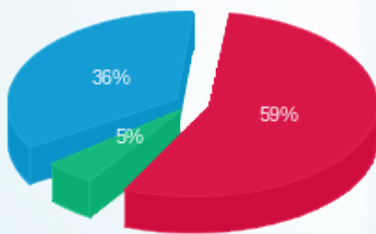

פסגה (838.48 ₪) ■
 גבע (68.57 ₪) ■
 שפל (521.30 ₪) ■

הסטוריית צריכה בקוט"ש

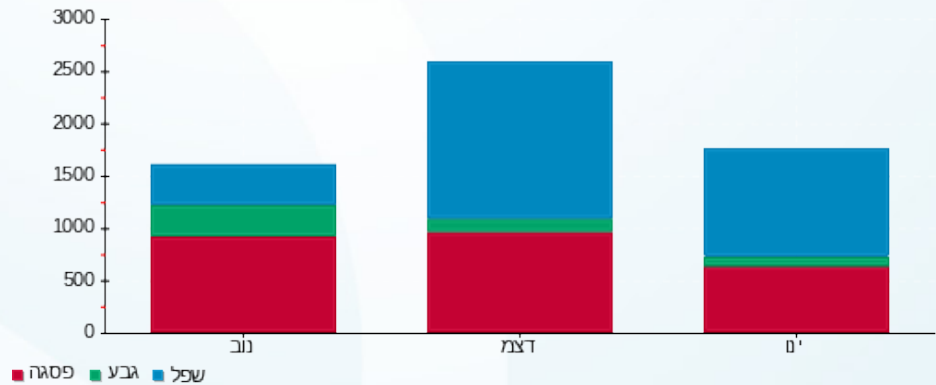

25/01/21 תאריך הפקה:
 21/01/21 תאריך קריאה נוכחית:
 22/12/20 תאריך קריאה קודמת:

שם דייר: פלאפון
 שם אתר: קניון הבאר

לקוח/ה נכבד/ה, אנו מתכבדים להגיש את חישוב צריכת החשמל לתקופה 21/01/21 - 22/12/20:

פלאפון - 3 - 16092182 (0x0)

| סה"כ לתשלום | מחיר לקוט"ש בא"ג | סה"כ צריכה בקוט"ש | קריאה נוכחית | קריאה קודמת | סוג צריכה | סוג תעריף |
|-------------|------------------|-------------------|--------------|-------------|--------------------------|-----------|
| | | | 31/12/20 | 22/12/20 | פרטי חשבון עבור תאריכים: | |
| 191.51 ₪ | 93.10 | 205.70 | 46,233.20 | 46,027.50 | פסגה | 777 |
| 47.90 ₪ | 56.22 | 85.20 | 23,901.20 | 23,816.00 | גבע | 778 |
| 229.26 ₪ | 34.70 | 660.70 | 75,680.20 | 75,019.50 | שפל | 779 |
| | | | 21/01/21 | 01/01/21 | פרטי חשבון עבור תאריכים: | |
| 342.91 ₪ | 87.59 | 391.50 | 46,624.70 | 46,233.20 | פסגה | 777 |
| 99.42 ₪ | 53.68 | 185.20 | 24,086.40 | 23,901.20 | גבע | 778 |
| 478.55 ₪ | 33.94 | 1,410.00 | 77,090.20 | 75,680.20 | שפל | 779 |

סה"כ לדייר:

| שיא ביקוש | סה"כ | שפל | גבע | פסגה |
|-----------|------------|----------|----------|----------|
| 8.77 | 2,938.30 | 2,070.70 | 270.40 | 597.20 |
| | 1,389.55 ₪ | 707.82 ₪ | 147.31 ₪ | 534.42 ₪ |

סה"כ צריכה
 סה"כ לתשלום

| | | |
|------------|---|---------------------|
| 211.60 ₪ | תשלום קבוע | |
| 0.00 ₪ | תשלום עבור גודל חיבור בKVA (0x0) | |
| 1,601.15 ₪ | סה"כ לתשלום | לא כולל מע"מ |

התפלגות חיוב בש"ח לפי תעו"ז

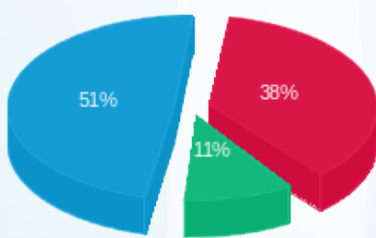

פסגה (534.42 ₪)
 גבע (147.31 ₪)
 שפל (707.82 ₪)

הסטוריית צריכה בקוט"ש

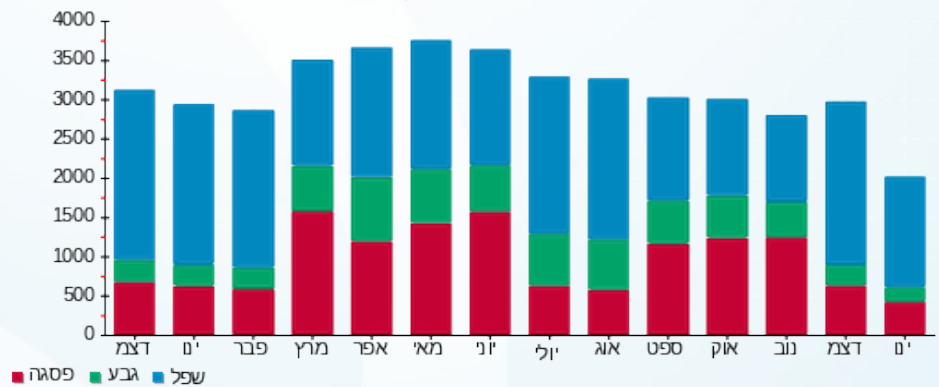



25/01/21 תאריך הפקה:
 21/01/21 תאריך קריאה נוכחית:
 22/12/20 תאריך קריאה קודמת:

שם דייר: פנחס אסף
 שם אתר: קניון הבאר

לקוח/ה נכבד/ה, אנו מתכבדים להגיש את חישוב צריכת החשמל לתקופה 21/01/21 - 22/12/20:

פנחס אסף - 8 - 16201587(0x0)

| סוג תעריף | סוג צריכה | קריאה קודמת | קריאה נוכחית | סה"כ צריכה בקוט"ש | מחיר לקוט"ש בא"ג | סה"כ לתשלום |
|--------------------------|-----------|-------------|--------------|-------------------|------------------|-------------|
| פרטי חשבון עבור תאריכים: | | | | | | |
| 777 | פסגה | 22/12/20 | 31/12/20 | 23.30 | 93.10 | 21.69 ₪ |
| 778 | גבע | 3,604.80 | 3,604.80 | 0.00 | 56.22 | 0.00 ₪ |
| 779 | שפל | 3,328.55 | 3,378.15 | 49.60 | 34.70 | 17.21 ₪ |
| פרטי חשבון עבור תאריכים: | | | | | | |
| 777 | פסגה | 14,023.20 | 14,067.60 | 44.40 | 87.59 | 38.89 ₪ |
| 778 | גבע | 3,604.80 | 3,604.80 | 0.00 | 53.68 | 0.00 ₪ |
| 779 | שפל | 3,378.15 | 3,471.95 | 93.80 | 33.94 | 31.84 ₪ |

סה"כ לדייר:

| פסגה | גבע | שפל | סה"כ | שיא ביקוש |
|---------|--------|---------|----------|-----------|
| 67.70 | 0.00 | 143.40 | 211.10 | 4.38 |
| ₪ 60.58 | ₪ 0.00 | ₪ 49.05 | ₪ 109.63 | |

סה"כ צריכה
 סה"כ לתשלום

| | | |
|----------|----------------------------------|--------------|
| 211.60 ₪ | תשלום קבוע | |
| 0.00 ₪ | תשלום עבור גודל חיבור בKVA (0x0) | |
| 321.23 ₪ | סה"כ לתשלום | לא כולל מע"מ |

התפלגות חיוב בש"ח לפי תעו"ז

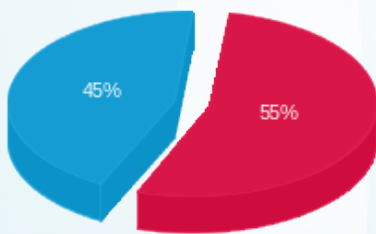

פסגה (60.58 ₪)
 גבע (0.00 ₪)
 שפל (49.05 ₪)

הסטוריית צריכה בקוט"ש

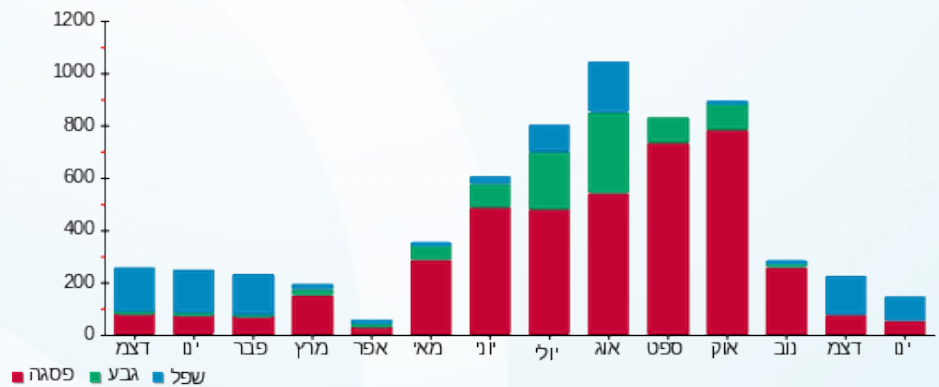



25/01/21

תאריך הפקה:

שם דייר: פנחס אסף

21/01/21

תאריך קריאה נוכחית:

שם אתר: קניון הבאר

22/12/20

תאריך קריאה קודמת:

לקוח/ה נכבד/ה, אנו מתכבדים להגיש את חישוב צריכת החשמל לתקופה 21/01/21 - 22/12/20:

פנחס אסף - 7 - 16201587(0x0)

| סה"כ לתשלום | מחיר לקוט"ש בא"ג | סה"כ צריכה בקוט"ש | קריאה נוכחית | קריאה קודמת | סוג צריכה | סוג תעריף |
|-------------|------------------|-------------------|--------------|-------------|--------------------------|-----------|
| | | | 31/12/20 | 22/12/20 | פרטי חשבון עבור תאריכים: | |
| 15.73 ₪ | 93.10 | 16.90 | 12,547.65 | 12,530.75 | פסגה | 777 |
| 0.00 ₪ | 56.22 | 0.00 | 2,697.10 | 2,697.10 | גבע | 778 |
| 12.25 ₪ | 34.70 | 35.30 | 3,117.20 | 3,081.90 | שפל | 779 |
| | | | 21/01/21 | 01/01/21 | פרטי חשבון עבור תאריכים: | |
| 32.23 ₪ | 87.59 | 36.80 | 12,584.45 | 12,547.65 | פסגה | 777 |
| 0.00 ₪ | 53.68 | 0.00 | 2,697.10 | 2,697.10 | גבע | 778 |
| 23.79 ₪ | 33.94 | 70.10 | 3,187.30 | 3,117.20 | שפל | 779 |

סה"כ לדייר:

| שיא ביקוש | סה"כ | שפל | גבע | פסגה |
|-----------|---------|---------|--------|---------|
| 4.53 | 159.10 | 105.40 | 0.00 | 53.70 |
| | 84.01 ₪ | 36.04 ₪ | 0.00 ₪ | 47.97 ₪ |

סה"כ צריכה
סה"כ לתשלום

| | | |
|----------|---|---------------------|
| 211.60 ₪ | תשלום קבוע | |
| 0.00 ₪ | תשלום עבור גודל חיבור בKVA (0x0) | |
| 295.61 ₪ | סה"כ לתשלום | לא כולל מע"מ |

התפלגות חיוב בש"ח לפי תעו"ז

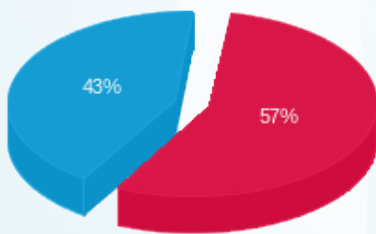

פסגה (47.97 ₪)
גבע (0.00 ₪)
שפל (36.04 ₪)

הסטוריית צריכה בקוט"ש

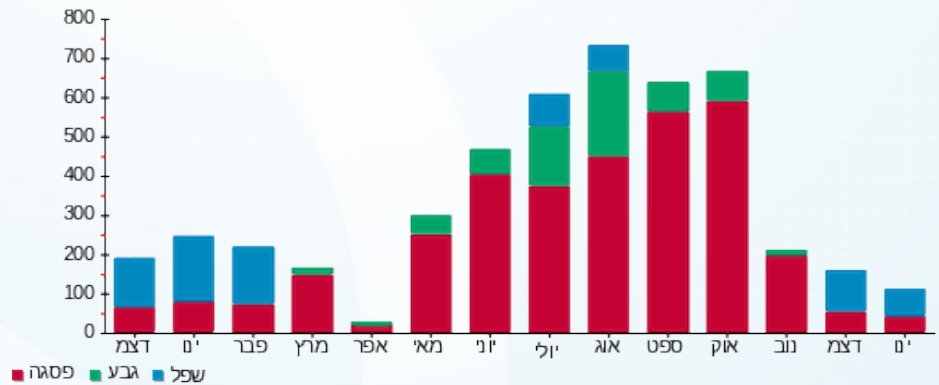

25/01/21 תאריך הפקה:
 21/01/21 תאריך קריאה נוכחית:
 22/12/20 תאריך קריאה קודמת:

שם דייר: פסלין
 שם אתר: קניון הבאר

לקוח/ה נכבד/ה, אנו מתכבדים להגיש את חישוב צריכת החשמל לתקופה 21/01/21 - 22/12/20:

פסלין - 12 - 15144507(0x0)

| סוג תעריף | סוג צריכה | קריאה קודמת | קריאה נוכחית | סה"כ צריכה בקוט"ש | מחיר לקוט"ש בא"ג | סה"כ לתשלום |
|--------------------------|-----------|-------------|--------------|-------------------|------------------|-------------|
| פרטי חשבון עבור תאריכים: | | | | | | |
| 777 | פסגה | 22/12/20 | 31/12/20 | 13.30 | 93.10 | 12.38 ₪ |
| 778 | גבע | 3,625.65 | 3,628.45 | 2.80 | 56.22 | 1.57 ₪ |
| 779 | שפל | 5,393.30 | 5,414.15 | 20.85 | 34.70 | 7.23 ₪ |
| פרטי חשבון עבור תאריכים: | | | | | | |
| 777 | פסגה | 8,886.85 | 8,911.70 | 24.85 | 87.59 | 21.77 ₪ |
| 778 | גבע | 3,628.45 | 3,633.75 | 5.30 | 53.68 | 2.85 ₪ |
| 779 | שפל | 5,414.15 | 5,457.45 | 43.30 | 33.94 | 14.70 ₪ |

סה"כ לדייר:

| פסגה | גבע | שפל | סה"כ | שיא ביקוש |
|---------|--------|---------|---------|-----------|
| 38.15 | 8.10 | 64.15 | 110.40 | 2.22 |
| ₪ 34.15 | ₪ 4.42 | ₪ 21.93 | ₪ 60.50 | |

סה"כ צריכה
 סה"כ לתשלום

| | | |
|----------|----------------------------------|--------------|
| 211.60 ₪ | תשלום קבוע | |
| 0.00 ₪ | תשלום עבור גודל חיבור בKVA (0x0) | |
| 272.10 ₪ | סה"כ לתשלום | לא כולל מע"מ |

התפלגות חיוב בש"ח לפי תעו"ז

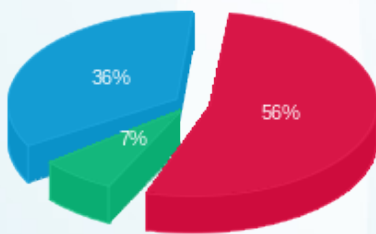

פסגה (34.15 ₪) ■
 גבע (4.42 ₪) ■
 שפל (21.93 ₪) ■

הסטוריית צריכה בקוט"ש

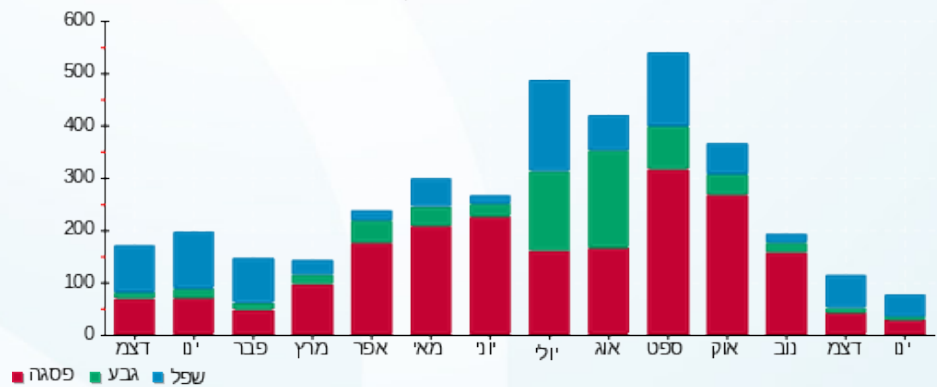



25/01/21 תאריך הפקה:
 21/01/21 תאריך קריאה נוכחית:
 22/12/20 תאריך קריאה קודמת:

שם דייר: ציבורי
שם אתר: קניון הבאר

לקוח/ה נכבד/ה, אנו מתכבדים להגיש את חישוב צריכת החשמל לתקופה 21/01/21 - 22/12/20:

אטליז - 7 - 15114162

| סוג תעריף | סוג צריכה | קריאה קודמת | קריאה נוכחית | סה"כ צריכה בקוט"ש | מחיר לקוט"ש בא"ג | סה"כ לתשלום |
|--------------------------|-----------|-------------|--------------|-------------------|------------------|-------------|
| פרטי חשבון עבור תאריכים: | | | | | | |
| | | 22/12/20 | 31/12/20 | | | |
| 777 | פסגה | 123,031.60 | 123,389.00 | -357.40 | 93.10 | ₪ -332.74 |
| 778 | גבע | 51,778.20 | 51,899.00 | -120.80 | 56.22 | ₪ -67.91 |
| 779 | שפל | 120,391.40 | 121,441.00 | -1,049.60 | 34.70 | ₪ -364.21 |
| פרטי חשבון עבור תאריכים: | | | | | | |
| | | 01/01/21 | 21/01/21 | | | |
| 777 | פסגה | 123,389.00 | 124,001.00 | -612.00 | 87.59 | ₪ -536.05 |
| 778 | גבע | 51,899.00 | 52,143.20 | -244.20 | 53.68 | ₪ -131.09 |
| 779 | שפל | 121,441.00 | 123,526.00 | -2,085.00 | 33.94 | ₪ -707.65 |

שנאי 2 - 15 - 15114162

| סוג תעריף | סוג צריכה | קריאה קודמת | קריאה נוכחית | סה"כ צריכה בקוט"ש | מחיר לקוט"ש בא"ג | סה"כ לתשלום |
|--------------------------|-----------|--------------|--------------|-------------------|------------------|-------------|
| פרטי חשבון עבור תאריכים: | | | | | | |
| | | 22/12/20 | 31/12/20 | | | |
| 777 | פסגה | 3,241,636.50 | 3,250,003.30 | 8,366.80 | 93.10 | ₪ 7,789.49 |
| 778 | גבע | 1,341,251.50 | 1,343,460.50 | 2,209.00 | 56.22 | ₪ 1,241.90 |
| 779 | שפל | 2,508,001.60 | 2,529,709.90 | 21,708.30 | 34.70 | ₪ 7,532.78 |
| פרטי חשבון עבור תאריכים: | | | | | | |
| | | 01/01/21 | 21/01/21 | | | |
| 777 | פסגה | 3,250,003.30 | 3,264,914.50 | 14,911.20 | 87.59 | ₪ 13,060.72 |
| 778 | גבע | 1,343,460.50 | 1,348,177.80 | 4,717.30 | 53.68 | ₪ 2,532.25 |
| 779 | שפל | 2,529,709.90 | 2,572,173.60 | 42,463.70 | 33.94 | ₪ 14,412.18 |

יוחנני 10 - 15114163

| סוג תעריף | סוג צריכה | קריאה קודמת | קריאה נוכחית | סה"כ צריכה בקוט"ש | מחיר לקוט"ש בא"ג | סה"כ לתשלום |
|--------------------------|-----------|--------------|--------------|-------------------|------------------|-------------|
| פרטי חשבון עבור תאריכים: | | | | | | |
| | | 22/12/20 | 31/12/20 | | | |
| 777 | פסגה | 1,072,233.60 | 1,072,251.00 | -17.40 | 93.10 | ₪ -16.20 |
| 778 | גבע | 488,787.60 | 488,793.60 | -6.00 | 56.22 | ₪ -3.37 |
| 779 | שפל | 1,237,033.20 | 1,237,122.60 | -89.40 | 34.70 | ₪ -31.02 |
| פרטי חשבון עבור תאריכים: | | | | | | |
| | | 01/01/21 | 21/01/21 | | | |



יוחננוף - 10 - 15114163

| סה"כ לתשלום | מחיר לקוט"ש בא"ג | סה"כ צריכה בקוט"ש | קריאה נוכחית | קריאה קודמת | סוג צריכה | סוג תעריף |
|-------------|------------------|-------------------|--------------|--------------|-----------|-----------|
| ₪ -33.63 | 87.59 | -38.40 | 1,072,289.40 | 1,072,251.00 | פסגה | 777 |
| ₪ -6.12 | 53.68 | -11.40 | 488,805.00 | 488,793.60 | גבע | 778 |
| ₪ -36.25 | 33.94 | -106.80 | 1,237,229.40 | 1,237,122.60 | שפל | 779 |

קופיקס - 11 - 15114163

| סה"כ לתשלום | מחיר לקוט"ש בא"ג | סה"כ צריכה בקוט"ש | קריאה נוכחית | קריאה קודמת | סוג צריכה | סוג תעריף |
|-------------|------------------|-------------------|--------------|-------------|--------------------------|-----------|
| | | | 31/12/20 | 22/12/20 | פרטי חשבון עבור תאריכים: | |
| ₪ -991.33 | 93.10 | -1,064.80 | 358,715.20 | 357,650.40 | פסגה | 777 |
| ₪ -251.08 | 56.22 | -446.60 | 177,408.40 | 176,961.80 | גבע | 778 |
| ₪ -1,175.98 | 34.70 | -3,389.00 | 462,314.60 | 458,925.60 | שפל | 779 |
| | | | 21/01/21 | 01/01/21 | פרטי חשבון עבור תאריכים: | |
| ₪ -1,747.42 | 87.59 | -1,995.00 | 360,710.20 | 358,715.20 | פסגה | 777 |
| ₪ -499.65 | 53.68 | -930.80 | 178,339.20 | 177,408.40 | גבע | 778 |
| ₪ -2,377.63 | 33.94 | -7,005.40 | 469,320.00 | 462,314.60 | שפל | 779 |

עדן גבאי (פיצה) - 12 - 15114163

| סה"כ לתשלום | מחיר לקוט"ש בא"ג | סה"כ צריכה בקוט"ש | קריאה נוכחית | קריאה קודמת | סוג צריכה | סוג תעריף |
|-------------|------------------|-------------------|--------------|-------------|--------------------------|-----------|
| | | | 31/12/20 | 22/12/20 | פרטי חשבון עבור תאריכים: | |
| ₪ -65.54 | 93.10 | -70.40 | 27,134.80 | 27,064.40 | פסגה | 777 |
| ₪ -2.47 | 56.22 | -4.40 | 7,789.00 | 7,784.60 | גבע | 778 |
| ₪ -45.04 | 34.70 | -129.80 | 14,089.60 | 13,959.80 | שפל | 779 |
| | | | 21/01/21 | 01/01/21 | פרטי חשבון עבור תאריכים: | |
| ₪ -144.35 | 87.59 | -164.80 | 27,299.60 | 27,134.80 | פסגה | 777 |
| ₪ -5.58 | 53.68 | -10.40 | 7,799.40 | 7,789.00 | גבע | 778 |
| ₪ -80.91 | 33.94 | -238.40 | 14,328.00 | 14,089.60 | שפל | 779 |

שגאי 1 - 15 - 15114163

| סה"כ לתשלום | מחיר לקוט"ש בא"ג | סה"כ צריכה בקוט"ש | קריאה נוכחית | קריאה קודמת | סוג צריכה | סוג תעריף |
|-------------|------------------|-------------------|--------------|--------------|--------------------------|-----------|
| | | | 31/12/20 | 22/12/20 | פרטי חשבון עבור תאריכים: | |
| ₪ 5,983.44 | 93.10 | 6,426.90 | 4,015,961.60 | 4,009,534.70 | פסגה | 777 |
| ₪ 978.90 | 56.22 | 1,741.20 | 1,618,097.90 | 1,616,356.70 | גבע | 778 |
| ₪ 6,227.75 | 34.70 | 17,947.40 | 3,100,231.60 | 3,082,284.20 | שפל | 779 |
| | | | 21/01/21 | 01/01/21 | פרטי חשבון עבור תאריכים: | |





שנאי 1 - 15 - 15114163

| סוג תעריף | סוג צריכה | קריאה קודמת | קריאה נוכחית | סה"כ צריכה בקוט"ש | מחיר לקוט"ש בא"ג | סה"כ לתשלום |
|-----------|-----------|--------------|--------------|-------------------|------------------|-------------|
| 777 | פסגה | 4,015,961.60 | 4,027,115.60 | 11,154.00 | 87.59 | 9,769.79 ₪ |
| 778 | גבע | 1,618,097.90 | 1,621,761.50 | 3,663.60 | 53.68 | 1,966.62 ₪ |
| 779 | שפל | 3,100,231.60 | 3,134,220.20 | 33,988.60 | 33.94 | 11,535.73 ₪ |

פיצה 1 - 15114172

| סוג תעריף | סוג צריכה | קריאה קודמת | קריאה נוכחית | סה"כ צריכה בקוט"ש | מחיר לקוט"ש בא"ג | סה"כ לתשלום |
|--------------------------|-----------|-------------|--------------|-------------------|------------------|-------------|
| פרטי חשבון עבור תאריכים: | | | | | | |
| | | 22/12/20 | 31/12/20 | | | |
| 777 | פסגה | 8,542.00 | 8,862.70 | -320.70 | 93.10 | -298.57 ₪ |
| 778 | גבע | 1,865.90 | 1,901.60 | -35.70 | 56.22 | -20.07 ₪ |
| 779 | שפל | 3,796.75 | 4,285.55 | -488.80 | 34.70 | -169.61 ₪ |
| פרטי חשבון עבור תאריכים: | | | | | | |
| | | 01/01/21 | 21/01/21 | | | |
| 777 | פסגה | 8,862.70 | 9,479.10 | -616.40 | 87.59 | -539.90 ₪ |
| 778 | גבע | 1,901.60 | 1,991.95 | -90.35 | 53.68 | -48.50 ₪ |
| 779 | שפל | 4,285.55 | 5,321.75 | -1,036.20 | 33.94 | -351.69 ₪ |

מיקי גולן 2 - 15114172

| סוג תעריף | סוג צריכה | קריאה קודמת | קריאה נוכחית | סה"כ צריכה בקוט"ש | מחיר לקוט"ש בא"ג | סה"כ לתשלום |
|--------------------------|-----------|-------------|--------------|-------------------|------------------|-------------|
| פרטי חשבון עבור תאריכים: | | | | | | |
| | | 22/12/20 | 31/12/20 | | | |
| 777 | פסגה | 46,898.05 | 46,921.25 | -23.20 | 93.10 | -21.60 ₪ |
| 778 | גבע | 12,719.15 | 12,719.50 | -0.35 | 56.22 | -0.20 ₪ |
| 779 | שפל | 13,707.20 | 13,870.20 | -163.00 | 34.70 | -56.56 ₪ |
| פרטי חשבון עבור תאריכים: | | | | | | |
| | | 01/01/21 | 21/01/21 | | | |
| 777 | פסגה | 46,921.25 | 46,932.20 | -10.95 | 87.59 | -9.59 ₪ |
| 778 | גבע | 12,719.50 | 12,722.40 | -2.90 | 53.68 | -1.56 ₪ |
| 779 | שפל | 13,870.20 | 13,968.70 | -98.50 | 33.94 | -33.43 ₪ |

מספרה ניר ברי 3 - 15114172

| סוג תעריף | סוג צריכה | קריאה קודמת | קריאה נוכחית | סה"כ צריכה בקוט"ש | מחיר לקוט"ש בא"ג | סה"כ לתשלום |
|--------------------------|-----------|-------------|--------------|-------------------|------------------|-------------|
| פרטי חשבון עבור תאריכים: | | | | | | |
| | | 22/12/20 | 31/12/20 | | | |
| 777 | פסגה | 12,668.15 | 12,696.80 | -28.65 | 93.10 | -26.67 ₪ |
| 778 | גבע | 2,824.40 | 2,824.55 | -0.15 | 56.22 | -0.08 ₪ |
| 779 | שפל | 2,979.20 | 3,066.55 | -87.35 | 34.70 | -30.31 ₪ |
| פרטי חשבון עבור תאריכים: | | | | | | |
| | | 01/01/21 | 21/01/21 | | | |



מספרה ניר ברי - 3 - 15114172

| סוג תעריף | סוג צריכה | קריאה קודמת | קריאה נוכחית | סה"כ צריכה בקוט"ש | מחיר לקוט"ש בא"ג | סה"כ לתשלום |
|-----------|-----------|-------------|--------------|-------------------|------------------|-------------|
| 777 | פסגה | 12,696.80 | 12,696.80 | 0.00 | 87.59 | 0.00 ₪ |
| 778 | גבע | 2,824.55 | 2,824.55 | 0.00 | 53.68 | 0.00 ₪ |
| 779 | שפל | 3,066.55 | 3,066.55 | 0.00 | 33.94 | 0.00 ₪ |

אופטיקה מכבי - 4 - 15114172

| סוג תעריף | סוג צריכה | קריאה קודמת | קריאה נוכחית | סה"כ צריכה בקוט"ש | מחיר לקוט"ש בא"ג | סה"כ לתשלום |
|--------------------------|-----------|-------------|--------------|-------------------|------------------|-------------|
| פרטי חשבון עבור תאריכים: | | | | | | |
| | | 22/12/20 | 31/12/20 | | | |
| 777 | פסגה | 23,316.10 | 23,393.30 | -77.20 | 93.10 | -71.87 ₪ |
| 778 | גבע | 5,728.25 | 5,732.85 | -4.60 | 56.22 | -2.59 ₪ |
| 779 | שפל | 6,665.40 | 6,893.50 | -228.10 | 34.70 | -79.15 ₪ |
| פרטי חשבון עבור תאריכים: | | | | | | |
| | | 01/01/21 | 21/01/21 | | | |
| 777 | פסגה | 23,393.30 | 23,518.55 | -125.25 | 87.59 | -109.71 ₪ |
| 778 | גבע | 5,732.85 | 5,741.35 | -8.50 | 53.68 | -4.56 ₪ |
| 779 | שפל | 6,893.50 | 7,268.65 | -375.15 | 33.94 | -127.33 ₪ |

לחמג'ין - 5 - 15114172

| סוג תעריף | סוג צריכה | קריאה קודמת | קריאה נוכחית | סה"כ צריכה בקוט"ש | מחיר לקוט"ש בא"ג | סה"כ לתשלום |
|--------------------------|-----------|-------------|--------------|-------------------|------------------|-------------|
| פרטי חשבון עבור תאריכים: | | | | | | |
| | | 17/01/21 | 21/01/21 | | | |
| 777 | פסגה | 0.00 | 78.90 | -78.90 | 87.59 | -69.11 ₪ |
| 778 | גבע | 0.00 | 4.50 | -4.50 | 53.68 | -2.42 ₪ |
| 779 | שפל | 1.50 | 314.30 | -312.80 | 33.94 | -106.16 ₪ |

ווילנס פור יו: - 6 - 15114172

| סוג תעריף | סוג צריכה | קריאה קודמת | קריאה נוכחית | סה"כ צריכה בקוט"ש | מחיר לקוט"ש בא"ג | סה"כ לתשלום |
|--------------------------|-----------|-------------|--------------|-------------------|------------------|-------------|
| פרטי חשבון עבור תאריכים: | | | | | | |
| | | 17/01/21 | 21/01/21 | | | |
| 777 | פסגה | 0.00 | 1.60 | -1.60 | 87.59 | -1.40 ₪ |
| 778 | גבע | 0.00 | 0.20 | -0.20 | 53.68 | -0.11 ₪ |
| 779 | שפל | 0.75 | 9.65 | -8.90 | 33.94 | -3.02 ₪ |

סטראץ - 8 - 15114172

| סוג תעריף | סוג צריכה | קריאה קודמת | קריאה נוכחית | סה"כ צריכה בקוט"ש | מחיר לקוט"ש בא"ג | סה"כ לתשלום |
|--------------------------|-----------|-------------|--------------|-------------------|------------------|-------------|
| פרטי חשבון עבור תאריכים: | | | | | | |
| | | 22/12/20 | 31/12/20 | | | |
| 777 | פסגה | 36,896.50 | 36,944.05 | -47.55 | 93.10 | -44.27 ₪ |
| 778 | גבע | 8,568.85 | 8,569.45 | -0.60 | 56.22 | -0.34 ₪ |



סטראץ - 8 - 15114172

| סוג תעריף | סוג צריכה | קריאה קודמת | קריאה נוכחית | סה"כ צריכה בקוט"ש | מחיר לקוט"ש בא"ג | סה"כ לתשלום |
|-----------|-----------|-------------|--------------|--------------------------|------------------|-------------|
| 779 | שפל | 6,863.75 | 6,962.95 | -99.20 | 34.70 | ₪ -34.42 |
| | | 01/01/21 | 21/01/21 | פרטי חשבון עבור תאריכים: | | |
| 777 | פסגה | 36,944.05 | 36,944.05 | 0.00 | 87.59 | ₪ 0.00 |
| 778 | גבע | 8,569.45 | 8,569.45 | 0.00 | 53.68 | ₪ 0.00 |
| 779 | שפל | 6,962.95 | 6,962.95 | 0.00 | 33.94 | ₪ 0.00 |

בתשי עיצובים - 9 - 15114172

| סוג תעריף | סוג צריכה | קריאה קודמת | קריאה נוכחית | סה"כ צריכה בקוט"ש | מחיר לקוט"ש בא"ג | סה"כ לתשלום |
|-----------|-----------|-------------|--------------|--------------------------|------------------|-------------|
| 777 | פסגה | 14,076.55 | 14,082.40 | -5.85 | 93.10 | ₪ -5.45 |
| 778 | גבע | 3,396.15 | 3,396.15 | 0.00 | 56.22 | ₪ 0.00 |
| 779 | שפל | 1,901.90 | 1,915.55 | -13.65 | 34.70 | ₪ -4.74 |
| | | 01/01/21 | 21/01/21 | פרטי חשבון עבור תאריכים: | | |
| 777 | פסגה | 14,082.40 | 14,082.50 | -0.10 | 87.59 | ₪ -0.09 |
| 778 | גבע | 3,396.15 | 3,396.15 | 0.00 | 53.68 | ₪ 0.00 |
| 779 | שפל | 1,915.55 | 1,915.70 | -0.15 | 33.94 | ₪ -0.05 |

אוזל אודליה - 10 - 15114172

| סוג תעריף | סוג צריכה | קריאה קודמת | קריאה נוכחית | סה"כ צריכה בקוט"ש | מחיר לקוט"ש בא"ג | סה"כ לתשלום |
|-----------|-----------|-------------|--------------|--------------------------|------------------|-------------|
| 777 | פסגה | 6,011.55 | 6,012.95 | -1.40 | 93.10 | ₪ -1.30 |
| 778 | גבע | 994.40 | 994.40 | 0.00 | 56.22 | ₪ 0.00 |
| 779 | שפל | 720.50 | 725.75 | -5.25 | 34.70 | ₪ -1.82 |
| | | 01/01/21 | 21/01/21 | פרטי חשבון עבור תאריכים: | | |
| 777 | פסגה | 6,012.95 | 6,013.15 | -0.20 | 87.59 | ₪ -0.18 |
| 778 | גבע | 994.40 | 994.40 | 0.00 | 53.68 | ₪ 0.00 |
| 779 | שפל | 725.75 | 725.80 | -0.05 | 33.94 | ₪ -0.02 |

בנק מזרחי - 12 - 15114172

| סוג תעריף | סוג צריכה | קריאה קודמת | קריאה נוכחית | סה"כ צריכה בקוט"ש | מחיר לקוט"ש בא"ג | סה"כ לתשלום |
|-----------|-----------|-------------|--------------|-------------------|------------------|-------------|
| 777 | פסגה | 64,760.90 | 64,934.00 | -173.10 | 93.10 | ₪ -161.16 |
| 778 | גבע | 15,928.90 | 15,987.80 | -58.90 | 56.22 | ₪ -33.11 |



בנק מזרחי - 12 - 15114172

| סוג תעריף | סוג צריכה | קריאה קודמת | קריאה נוכחית | סה"כ צריכה בקוט"ש | מחיר לקוט"ש בא"ג | סה"כ לתשלום |
|-----------|-----------|-------------|--------------|--------------------------|------------------|-------------|
| 779 | שפל | 21,982.20 | 22,525.00 | -542.80 | 34.70 | 188.35 ₪ |
| | | 01/01/21 | 21/01/21 | פרטי חשבון עבור תאריכים: | | |
| 777 | פסגה | 64,934.00 | 65,296.40 | -362.40 | 87.59 | 317.43 ₪ |
| 778 | גבע | 15,987.80 | 16,109.00 | -121.20 | 53.68 | 65.06 ₪ |
| 779 | שפל | 22,525.00 | 23,770.40 | -1,245.40 | 33.94 | 422.69 ₪ |

איזבלה - 13 - 15114172

| סוג תעריף | סוג צריכה | קריאה קודמת | קריאה נוכחית | סה"כ צריכה בקוט"ש | מחיר לקוט"ש בא"ג | סה"כ לתשלום |
|-----------|-----------|-------------|--------------|--------------------------|------------------|-------------|
| | | 22/12/20 | 31/12/20 | פרטי חשבון עבור תאריכים: | | |
| 777 | פסגה | 18,451.25 | 18,458.80 | -7.55 | 93.10 | 7.03 ₪ |
| 778 | גבע | 5,727.20 | 5,728.55 | -1.35 | 56.22 | 0.76 ₪ |
| 779 | שפל | 3,661.55 | 3,683.55 | -22.00 | 34.70 | 7.63 ₪ |
| | | 01/01/21 | 21/01/21 | פרטי חשבון עבור תאריכים: | | |
| 777 | פסגה | 18,458.80 | 18,462.65 | -3.85 | 87.59 | 3.37 ₪ |
| 778 | גבע | 5,728.55 | 5,729.35 | -0.80 | 53.68 | 0.43 ₪ |
| 779 | שפל | 3,683.55 | 3,698.50 | -14.95 | 33.94 | 5.07 ₪ |

נרית שביט גן ילדים - 14 - 15114172

| סוג תעריף | סוג צריכה | קריאה קודמת | קריאה נוכחית | סה"כ צריכה בקוט"ש | מחיר לקוט"ש בא"ג | סה"כ לתשלום |
|-----------|-----------|-------------|--------------|--------------------------|------------------|-------------|
| | | 22/12/20 | 31/12/20 | פרטי חשבון עבור תאריכים: | | |
| 777 | פסגה | 17,461.60 | 17,483.05 | -21.45 | 93.10 | 19.97 ₪ |
| 778 | גבע | 5,246.60 | 5,276.80 | -30.20 | 56.22 | 16.98 ₪ |
| 779 | שפל | 8,529.40 | 8,655.00 | -125.60 | 34.70 | 43.58 ₪ |
| | | 01/01/21 | 21/01/21 | פרטי חשבון עבור תאריכים: | | |
| 777 | פסגה | 17,483.05 | 17,516.90 | -33.85 | 87.59 | 29.65 ₪ |
| 778 | גבע | 5,276.80 | 5,305.25 | -28.45 | 53.68 | 15.27 ₪ |
| 779 | שפל | 8,655.00 | 8,815.55 | -160.55 | 33.94 | 54.49 ₪ |

דוקן פיס - 1 - 15144507

| סוג תעריף | סוג צריכה | קריאה קודמת | קריאה נוכחית | סה"כ צריכה בקוט"ש | מחיר לקוט"ש בא"ג | סה"כ לתשלום |
|-----------|-----------|-------------|--------------|--------------------------|------------------|-------------|
| | | 22/12/20 | 31/12/20 | פרטי חשבון עבור תאריכים: | | |
| 777 | פסגה | 30,582.10 | 30,631.40 | -49.30 | 93.10 | 45.90 ₪ |
| 778 | גבע | 8,210.65 | 8,223.95 | -13.30 | 56.22 | 7.48 ₪ |



דוקן פיס - 1 - 15144507

| סוג תעריף | סוג צריכה | קריאה קודמת | קריאה נוכחית | סה"כ צריכה בקוט"ש | מחיר לקוט"ש בא"ג | סה"כ לתשלום |
|-----------|-----------|-------------|--------------|--------------------------|------------------|-------------|
| 779 | שפל | 8,523.50 | 8,676.80 | -153.30 | 34.70 | ₪ -53.20 |
| | | 01/01/21 | 21/01/21 | פרטי חשבון עבור תאריכים: | | |
| 777 | פסגה | 30,631.40 | 30,637.10 | -5.70 | 87.59 | ₪ -4.99 |
| 778 | גבע | 8,223.95 | 8,223.95 | 0.00 | 53.68 | ₪ 0.00 |
| 779 | שפל | 8,676.80 | 8,677.05 | -0.25 | 33.94 | ₪ -0.08 |

קנדילנד - 2 - 15144507

| סוג תעריף | סוג צריכה | קריאה קודמת | קריאה נוכחית | סה"כ צריכה בקוט"ש | מחיר לקוט"ש בא"ג | סה"כ לתשלום |
|-----------|-----------|-------------|--------------|--------------------------|------------------|-------------|
| 777 | פסגה | 39,396.20 | 39,529.95 | -133.75 | 93.10 | ₪ -124.52 |
| 778 | גבע | 18,807.80 | 18,854.20 | -46.40 | 56.22 | ₪ -26.09 |
| 779 | שפל | 55,274.55 | 55,680.15 | -405.60 | 34.70 | ₪ -140.74 |
| | | 01/01/21 | 21/01/21 | פרטי חשבון עבור תאריכים: | | |
| 777 | פסגה | 39,529.95 | 39,787.65 | -257.70 | 87.59 | ₪ -225.72 |
| 778 | גבע | 18,854.20 | 18,955.20 | -101.00 | 53.68 | ₪ -54.22 |
| 779 | שפל | 55,680.15 | 56,534.50 | -854.35 | 33.94 | ₪ -289.97 |

סמארט פון - 3 - 15144507

| סוג תעריף | סוג צריכה | קריאה קודמת | קריאה נוכחית | סה"כ צריכה בקוט"ש | מחיר לקוט"ש בא"ג | סה"כ לתשלום |
|-----------|-----------|-------------|--------------|--------------------------|------------------|-------------|
| 777 | פסגה | 22.20 | 46.05 | -23.85 | 93.10 | ₪ -22.20 |
| 778 | גבע | 2.55 | 6.35 | -3.80 | 56.22 | ₪ -2.14 |
| 779 | שפל | 52.40 | 121.30 | -68.90 | 34.70 | ₪ -23.91 |
| | | 01/01/21 | 21/01/21 | פרטי חשבון עבור תאריכים: | | |
| 777 | פסגה | 46.05 | 92.80 | -46.75 | 87.59 | ₪ -40.95 |
| 778 | גבע | 6.35 | 14.70 | -8.35 | 53.68 | ₪ -4.48 |
| 779 | שפל | 121.30 | 259.55 | -138.25 | 33.94 | ₪ -46.92 |

גויה - 4 - 15144507

| סוג תעריף | סוג צריכה | קריאה קודמת | קריאה נוכחית | סה"כ צריכה בקוט"ש | מחיר לקוט"ש בא"ג | סה"כ לתשלום |
|-----------|-----------|-------------|--------------|-------------------|------------------|-------------|
| 777 | פסגה | 17,475.65 | 17,515.65 | -40.00 | 93.10 | ₪ -37.24 |
| 778 | גבע | 4,272.15 | 4,276.05 | -3.90 | 56.22 | ₪ -2.19 |





גויה - 4 - 15144507

| סוג תעריף | סוג צריכה | קריאה קודמת | קריאה נוכחית | סה"כ צריכה בקוט"ש | מחיר לקוט"ש בא"ג | סה"כ לתשלום |
|-----------|-----------|-------------|--------------|--------------------------|------------------|-------------|
| 779 | שפל | 5,296.45 | 5,379.45 | -83.00 | 34.70 | ₪ -28.80 |
| | | 01/01/21 | 21/01/21 | פרטי חשבון עבור תאריכים: | | |
| 777 | פסגה | 17,515.65 | 17,561.45 | -45.80 | 87.59 | ₪ -40.12 |
| 778 | גבע | 4,276.05 | 4,283.35 | -7.30 | 53.68 | ₪ -3.92 |
| 779 | שפל | 5,379.45 | 5,446.25 | -66.80 | 33.94 | ₪ -22.67 |

מרפאת שיניים - 7 - 15144507

| סוג תעריף | סוג צריכה | קריאה קודמת | קריאה נוכחית | סה"כ צריכה בקוט"ש | מחיר לקוט"ש בא"ג | סה"כ לתשלום |
|-----------|-----------|-------------|--------------|--------------------------|------------------|-------------|
| | | 22/12/20 | 31/12/20 | פרטי חשבון עבור תאריכים: | | |
| 777 | פסגה | 21,564.35 | 21,598.80 | -34.45 | 93.10 | ₪ -32.07 |
| 778 | גבע | 5,492.30 | 5,496.75 | -4.45 | 56.22 | ₪ -2.50 |
| 779 | שפל | 7,199.05 | 7,261.40 | -62.35 | 34.70 | ₪ -21.64 |
| | | 01/01/21 | 21/01/21 | פרטי חשבון עבור תאריכים: | | |
| 777 | פסגה | 21,598.80 | 21,670.15 | -71.35 | 87.59 | ₪ -62.50 |
| 778 | גבע | 5,496.75 | 5,505.80 | -9.05 | 53.68 | ₪ -4.86 |
| 779 | שפל | 7,261.40 | 7,383.30 | -121.90 | 33.94 | ₪ -41.37 |

פוקס - 8 - 15144507

| סוג תעריף | סוג צריכה | קריאה קודמת | קריאה נוכחית | סה"כ צריכה בקוט"ש | מחיר לקוט"ש בא"ג | סה"כ לתשלום |
|-----------|-----------|-------------|--------------|--------------------------|------------------|-------------|
| | | 22/12/20 | 31/12/20 | פרטי חשבון עבור תאריכים: | | |
| 777 | פסגה | 174,994.60 | 175,231.80 | -237.20 | 93.10 | ₪ -220.83 |
| 778 | גבע | 63,350.40 | 63,387.60 | -37.20 | 56.22 | ₪ -20.91 |
| 779 | שפל | 62,244.00 | 62,778.00 | -534.00 | 34.70 | ₪ -185.30 |
| | | 01/01/21 | 21/01/21 | פרטי חשבון עבור תאריכים: | | |
| 777 | פסגה | 175,231.80 | 175,319.00 | -87.20 | 87.59 | ₪ -76.38 |
| 778 | גבע | 63,387.60 | 63,404.00 | -16.40 | 53.68 | ₪ -8.80 |
| 779 | שפל | 62,778.00 | 62,958.00 | -180.00 | 33.94 | ₪ -61.09 |

בית כנסת - 9 - 15144507

| סוג תעריף | סוג צריכה | קריאה קודמת | קריאה נוכחית | סה"כ צריכה בקוט"ש | מחיר לקוט"ש בא"ג | סה"כ לתשלום |
|-----------|-----------|-------------|--------------|--------------------------|------------------|-------------|
| | | 22/12/20 | 31/12/20 | פרטי חשבון עבור תאריכים: | | |
| 777 | פסגה | 25,550.85 | 25,561.40 | -10.55 | 93.10 | ₪ -9.82 |
| 778 | גבע | 19,823.80 | 19,828.60 | -4.80 | 56.22 | ₪ -2.70 |



בית כנסת - 9 - 15144507

| סוג תעריף | סוג צריכה | קריאה קודמת | קריאה נוכחית | סה"כ צריכה בקוט"ש | מחיר לקוט"ש בא"ג | סה"כ לתשלום |
|-----------|-----------|-------------|--------------|--------------------------|------------------|-------------|
| 779 | שפל | 41,372.75 | 41,408.55 | -35.80 | 34.70 | 12.42 ₪ |
| | | 01/01/21 | 21/01/21 | פרטי חשבון עבור תאריכים: | | |
| 777 | פסגה | 25,561.40 | 25,563.05 | -1.65 | 87.59 | 1.45 ₪ |
| 778 | גבע | 19,828.60 | 19,830.45 | -1.85 | 53.68 | 0.99 ₪ |
| 779 | שפל | 41,408.55 | 41,420.75 | -12.20 | 33.94 | 4.14 ₪ |

נעלי ניז - 10 - 15144507

| סוג תעריף | סוג צריכה | קריאה קודמת | קריאה נוכחית | סה"כ צריכה בקוט"ש | מחיר לקוט"ש בא"ג | סה"כ לתשלום |
|-----------|-----------|-------------|--------------|--------------------------|------------------|-------------|
| | | 22/12/20 | 31/12/20 | פרטי חשבון עבור תאריכים: | | |
| 777 | פסגה | 3,605.80 | 3,616.80 | -11.00 | 93.10 | 10.24 ₪ |
| 778 | גבע | 1,630.10 | 1,634.10 | -4.00 | 56.22 | 2.25 ₪ |
| 779 | שפל | 4,641.65 | 4,677.45 | -35.80 | 34.70 | 12.42 ₪ |
| | | 01/01/21 | 21/01/21 | פרטי חשבון עבור תאריכים: | | |
| 777 | פסגה | 3,616.80 | 3,629.45 | -12.65 | 87.59 | 11.08 ₪ |
| 778 | גבע | 1,634.10 | 1,640.45 | -6.35 | 53.68 | 3.41 ₪ |
| 779 | שפל | 4,677.45 | 4,725.40 | -47.95 | 33.94 | 16.27 ₪ |

מרפאת מכבי - 12 - 15144507

| סוג תעריף | סוג צריכה | קריאה קודמת | קריאה נוכחית | סה"כ צריכה בקוט"ש | מחיר לקוט"ש בא"ג | סה"כ לתשלום |
|-----------|-----------|-------------|--------------|--------------------------|------------------|-------------|
| | | 22/12/20 | 31/12/20 | פרטי חשבון עבור תאריכים: | | |
| 777 | פסגה | 8,873.55 | 8,886.85 | -13.30 | 93.10 | 12.38 ₪ |
| 778 | גבע | 3,625.65 | 3,628.45 | -2.80 | 56.22 | 1.57 ₪ |
| 779 | שפל | 5,393.30 | 5,414.15 | -20.85 | 34.70 | 7.23 ₪ |
| | | 01/01/21 | 21/01/21 | פרטי חשבון עבור תאריכים: | | |
| 777 | פסגה | 8,886.85 | 8,911.70 | -24.85 | 87.59 | 21.77 ₪ |
| 778 | גבע | 3,628.45 | 3,633.75 | -5.30 | 53.68 | 2.85 ₪ |
| 779 | שפל | 5,414.15 | 5,457.45 | -43.30 | 33.94 | 14.70 ₪ |

מגנוליה - 13 - 15144507

| סוג תעריף | סוג צריכה | קריאה קודמת | קריאה נוכחית | סה"כ צריכה בקוט"ש | מחיר לקוט"ש בא"ג | סה"כ לתשלום |
|-----------|-----------|-------------|--------------|--------------------------|------------------|-------------|
| | | 22/12/20 | 31/12/20 | פרטי חשבון עבור תאריכים: | | |
| 777 | פסגה | 34,108.70 | 34,384.30 | -275.60 | 93.10 | 256.58 ₪ |
| 778 | גבע | 16,948.05 | 17,051.80 | -103.75 | 56.22 | 58.33 ₪ |



מגנוליה - 13 - 15144507

| סוג תעריף | סוג צריכה | קריאה קודמת | קריאה נוכחית | סה"כ צריכה בקוט"ש | מחיר לקוט"ש בא"ג | סה"כ לתשלום |
|-----------|-----------|-------------|--------------|--------------------------|------------------|-------------|
| 779 | שפל | 47,916.95 | 48,802.30 | -885.35 | 34.70 | ₪ -307.22 |
| | | 01/01/21 | 21/01/21 | פרטי חשבון עבור תאריכים: | | |
| 777 | פסגה | 34,384.30 | 34,903.15 | -518.85 | 87.59 | ₪ -454.46 |
| 778 | גבע | 17,051.80 | 17,266.10 | -214.30 | 53.68 | ₪ -115.04 |
| 779 | שפל | 48,802.30 | 50,626.80 | -1,824.50 | 33.94 | ₪ -619.24 |

ננות בשר מטעדה - 14 - 15144507

| סוג תעריף | סוג צריכה | קריאה קודמת | קריאה נוכחית | סה"כ צריכה בקוט"ש | מחיר לקוט"ש בא"ג | סה"כ לתשלום |
|-----------|-----------|-------------|--------------|--------------------------|------------------|-------------|
| 777 | פסגה | 97,608.60 | 97,925.00 | -316.40 | 93.10 | ₪ -294.57 |
| 778 | גבע | 42,476.70 | 42,525.40 | -48.70 | 56.22 | ₪ -27.38 |
| 779 | שפל | 73,358.10 | 74,491.90 | -1,133.80 | 34.70 | ₪ -393.43 |
| | | 01/01/21 | 21/01/21 | פרטי חשבון עבור תאריכים: | | |
| 777 | פסגה | 97,925.00 | 98,482.10 | -557.10 | 87.59 | ₪ -487.96 |
| 778 | גבע | 42,525.40 | 42,637.70 | -112.30 | 53.68 | ₪ -60.28 |
| 779 | שפל | 74,491.90 | 76,852.20 | -2,360.30 | 33.94 | ₪ -801.09 |

רומן - 8 - 15144508

| סוג תעריף | סוג צריכה | קריאה קודמת | קריאה נוכחית | סה"כ צריכה בקוט"ש | מחיר לקוט"ש בא"ג | סה"כ לתשלום |
|-----------|-----------|-------------|--------------|--------------------------|------------------|-------------|
| 777 | פסגה | 8,115.05 | 8,123.65 | -8.60 | 93.10 | ₪ -8.01 |
| 778 | גבע | 2,424.45 | 2,425.55 | -1.10 | 56.22 | ₪ -0.62 |
| 779 | שפל | 1,486.30 | 1,508.15 | -21.85 | 34.70 | ₪ -7.58 |
| | | 01/01/21 | 21/01/21 | פרטי חשבון עבור תאריכים: | | |
| 777 | פסגה | 8,123.65 | 8,142.10 | -18.45 | 87.59 | ₪ -16.16 |
| 778 | גבע | 2,425.55 | 2,427.25 | -1.70 | 53.68 | ₪ -0.91 |
| 779 | שפל | 1,508.15 | 1,541.00 | -32.85 | 33.94 | ₪ -11.15 |

חנד - 9 - 15144508

| סוג תעריף | סוג צריכה | קריאה קודמת | קריאה נוכחית | סה"כ צריכה בקוט"ש | מחיר לקוט"ש בא"ג | סה"כ לתשלום |
|-----------|-----------|-------------|--------------|-------------------|------------------|-------------|
| 777 | פסגה | 19,920.65 | 19,951.95 | -31.30 | 93.10 | ₪ -29.14 |
| 778 | גבע | 11,488.05 | 11,494.15 | -6.10 | 56.22 | ₪ -3.43 |



חבד - 9 - 15144508

| סוג תעריף | סוג צריכה | קריאה קודמת | קריאה נוכחית | סה"כ צריכה בקוט"ש | מחיר לקוט"ש בא"ג | סה"כ לתשלום |
|-----------|-----------|-------------|--------------|--------------------------|------------------|-------------|
| 779 | שפל | 16,116.45 | 16,173.40 | -56.95 | 34.70 | 19.76 ₪ |
| | | 01/01/21 | 21/01/21 | פרטי חשבון עבור תאריכים: | | |
| 777 | פסגה | 19,951.95 | 20,007.20 | -55.25 | 87.59 | 48.39 ₪ |
| 778 | גבע | 11,494.15 | 11,515.85 | -21.70 | 53.68 | 11.65 ₪ |
| 779 | שפל | 16,173.40 | 16,304.05 | -130.65 | 33.94 | 44.34 ₪ |

נגט בגדים - 10 - 15144508

| סוג תעריף | סוג צריכה | קריאה קודמת | קריאה נוכחית | סה"כ צריכה בקוט"ש | מחיר לקוט"ש בא"ג | סה"כ לתשלום |
|-----------|-----------|-------------|--------------|--------------------------|------------------|-------------|
| | | 22/12/20 | 31/12/20 | פרטי חשבון עבור תאריכים: | | |
| 777 | פסגה | 30,111.50 | 30,149.00 | -37.50 | 93.10 | 34.91 ₪ |
| 778 | גבע | 11,499.35 | 11,512.00 | -12.65 | 56.22 | 7.11 ₪ |
| 779 | שפל | 18,073.85 | 18,208.35 | -134.50 | 34.70 | 46.67 ₪ |
| | | 01/01/21 | 21/01/21 | פרטי חשבון עבור תאריכים: | | |
| 777 | פסגה | 30,149.00 | 30,212.40 | -63.40 | 87.59 | 55.53 ₪ |
| 778 | גבע | 11,512.00 | 11,544.25 | -32.25 | 53.68 | 17.31 ₪ |
| 779 | שפל | 18,208.35 | 18,448.65 | -240.30 | 33.94 | 81.56 ₪ |

חנני שירותי בריאות - 11 - 15144508

| סוג תעריף | סוג צריכה | קריאה קודמת | קריאה נוכחית | סה"כ צריכה בקוט"ש | מחיר לקוט"ש בא"ג | סה"כ לתשלום |
|-----------|-----------|-------------|--------------|--------------------------|------------------|-------------|
| | | 22/12/20 | 31/12/20 | פרטי חשבון עבור תאריכים: | | |
| 777 | פסגה | 16,098.05 | 16,118.70 | -20.65 | 93.10 | 19.23 ₪ |
| 778 | גבע | 4,897.80 | 4,899.85 | -2.05 | 56.22 | 1.15 ₪ |
| 779 | שפל | 5,865.80 | 5,893.25 | -27.45 | 34.70 | 9.53 ₪ |
| | | 01/01/21 | 21/01/21 | פרטי חשבון עבור תאריכים: | | |
| 777 | פסגה | 16,118.70 | 16,145.85 | -27.15 | 87.59 | 23.78 ₪ |
| 778 | גבע | 4,899.85 | 4,904.55 | -4.70 | 53.68 | 2.52 ₪ |
| 779 | שפל | 5,893.25 | 5,953.55 | -60.30 | 33.94 | 20.47 ₪ |

מכנסה - 13 - 15144508

| סוג תעריף | סוג צריכה | קריאה קודמת | קריאה נוכחית | סה"כ צריכה בקוט"ש | מחיר לקוט"ש בא"ג | סה"כ לתשלום |
|-----------|-----------|-------------|--------------|--------------------------|------------------|-------------|
| | | 22/12/20 | 31/12/20 | פרטי חשבון עבור תאריכים: | | |
| 777 | פסגה | 77,468.40 | 77,651.20 | -182.80 | 93.10 | 170.19 ₪ |
| 778 | גבע | 13,655.60 | 13,669.90 | -14.30 | 56.22 | 8.04 ₪ |



מכנסה - 13 - 15144508

| סוג תעריף | סוג צריכה | קריאה קודמת | קריאה נוכחית | סה"כ צריכה בקוט"ש | מחיר לקוט"ש בא"ג | סה"כ לתשלום |
|-----------|-----------|-------------|--------------|--------------------------|------------------|-------------|
| 779 | שפל | 24,991.20 | 25,557.90 | -566.70 | 34.70 | 196.64 ₪- |
| | | 01/01/21 | 21/01/21 | פרטי חשבון עבור תאריכים: | | |
| 777 | פסגה | 77,651.20 | 77,959.90 | -308.70 | 87.59 | 270.39 ₪- |
| 778 | גבע | 13,669.90 | 13,727.40 | -57.50 | 53.68 | 30.87 ₪- |
| 779 | שפל | 25,557.90 | 26,537.00 | -979.10 | 33.94 | 332.31 ₪- |

בוכוזה אטל - 1 - 15144509

| סוג תעריף | סוג צריכה | קריאה קודמת | קריאה נוכחית | סה"כ צריכה בקוט"ש | מחיר לקוט"ש בא"ג | סה"כ לתשלום |
|-----------|-----------|-------------|--------------|--------------------------|------------------|-------------|
| | | 22/12/20 | 31/12/20 | פרטי חשבון עבור תאריכים: | | |
| 777 | פסגה | 15,299.00 | 15,339.15 | -40.15 | 93.10 | 37.38 ₪- |
| 778 | גבע | 3,756.70 | 3,759.90 | -3.20 | 56.22 | 1.80 ₪- |
| 779 | שפל | 3,680.55 | 3,763.70 | -83.15 | 34.70 | 28.85 ₪- |
| | | 01/01/21 | 21/01/21 | פרטי חשבון עבור תאריכים: | | |
| 777 | פסגה | 15,339.15 | 15,352.10 | -12.95 | 87.59 | 11.34 ₪- |
| 778 | גבע | 3,759.90 | 3,764.50 | -4.60 | 53.68 | 2.47 ₪- |
| 779 | שפל | 3,763.70 | 3,799.25 | -35.55 | 33.94 | 12.07 ₪- |

אפרודיטה - 2 - 15144509

| סוג תעריף | סוג צריכה | קריאה קודמת | קריאה נוכחית | סה"כ צריכה בקוט"ש | מחיר לקוט"ש בא"ג | סה"כ לתשלום |
|-----------|-----------|-------------|--------------|--------------------------|------------------|-------------|
| | | 22/12/20 | 31/12/20 | פרטי חשבון עבור תאריכים: | | |
| 777 | פסגה | 24,902.50 | 24,922.50 | -20.00 | 93.10 | 18.62 ₪- |
| 778 | גבע | 6,583.05 | 6,584.55 | -1.50 | 56.22 | 0.84 ₪- |
| 779 | שפל | 8,677.65 | 8,730.90 | -53.25 | 34.70 | 18.48 ₪- |
| | | 01/01/21 | 21/01/21 | פרטי חשבון עבור תאריכים: | | |
| 777 | פסגה | 24,922.50 | 24,928.95 | -6.45 | 87.59 | 5.65 ₪- |
| 778 | גבע | 6,584.55 | 6,587.80 | -3.25 | 53.68 | 1.74 ₪- |
| 779 | שפל | 8,730.90 | 8,761.25 | -30.35 | 33.94 | 10.30 ₪- |

ציגו - 3 - 15144509

| סוג תעריף | סוג צריכה | קריאה קודמת | קריאה נוכחית | סה"כ צריכה בקוט"ש | מחיר לקוט"ש בא"ג | סה"כ לתשלום |
|-----------|-----------|-------------|--------------|--------------------------|------------------|-------------|
| | | 22/12/20 | 31/12/20 | פרטי חשבון עבור תאריכים: | | |
| 777 | פסגה | 16,561.35 | 16,589.20 | -27.85 | 93.10 | 25.93 ₪- |
| 778 | גבע | 6,790.40 | 6,802.60 | -12.20 | 56.22 | 6.86 ₪- |



ציגו - 3 - 15144509

| סוג תעריף | סוג צריכה | קריאה קודמת | קריאה נוכחית | סה"כ צריכה בקוט"ש | מחיר לקוט"ש בא"ג | סה"כ לתשלום |
|-----------|-----------|-------------|--------------|--------------------------|------------------|-------------|
| 779 | שפל | 16,230.60 | 16,338.20 | -107.60 | 34.70 | ₪ -37.34 |
| | | 01/01/21 | 21/01/21 | פרטי חשבון עבור תאריכים: | | |
| 777 | פסגה | 16,589.20 | 16,641.15 | -51.95 | 87.59 | ₪ -45.50 |
| 778 | גבע | 6,802.60 | 6,825.95 | -23.35 | 53.68 | ₪ -12.53 |
| 779 | שפל | 16,338.20 | 16,536.35 | -198.15 | 33.94 | ₪ -67.25 |

מספרה 2 - 4 - 15144509

| סוג תעריף | סוג צריכה | קריאה קודמת | קריאה נוכחית | סה"כ צריכה בקוט"ש | מחיר לקוט"ש בא"ג | סה"כ לתשלום |
|-----------|-----------|-------------|--------------|--------------------------|------------------|-------------|
| | | 22/12/20 | 31/12/20 | פרטי חשבון עבור תאריכים: | | |
| 777 | פסגה | 59,236.25 | 59,282.45 | -46.20 | 93.10 | ₪ -43.01 |
| 778 | גבע | 15,063.05 | 15,067.45 | -4.40 | 56.22 | ₪ -2.47 |
| 779 | שפל | 19,050.05 | 19,241.95 | -191.90 | 34.70 | ₪ -66.59 |
| | | 01/01/21 | 21/01/21 | פרטי חשבון עבור תאריכים: | | |
| 777 | פסגה | 59,282.45 | 59,322.45 | -40.00 | 87.59 | ₪ -35.04 |
| 778 | גבע | 15,067.45 | 15,085.90 | -18.45 | 53.68 | ₪ -9.90 |
| 779 | שפל | 19,241.95 | 19,381.55 | -139.60 | 33.94 | ₪ -47.38 |

רימקס - 5 - 15144509

| סוג תעריף | סוג צריכה | קריאה קודמת | קריאה נוכחית | סה"כ צריכה בקוט"ש | מחיר לקוט"ש בא"ג | סה"כ לתשלום |
|-----------|-----------|-------------|--------------|--------------------------|------------------|-------------|
| | | 22/12/20 | 31/12/20 | פרטי חשבון עבור תאריכים: | | |
| 777 | פסגה | 16,198.25 | 16,216.25 | -18.00 | 93.10 | ₪ -16.76 |
| 778 | גבע | 2,326.10 | 2,327.95 | -1.85 | 56.22 | ₪ -1.04 |
| 779 | שפל | 3,452.35 | 3,487.30 | -34.95 | 34.70 | ₪ -12.13 |
| | | 01/01/21 | 21/01/21 | פרטי חשבון עבור תאריכים: | | |
| 777 | פסגה | 16,216.25 | 16,229.60 | -13.35 | 87.59 | ₪ -11.69 |
| 778 | גבע | 2,327.95 | 2,332.65 | -4.70 | 53.68 | ₪ -2.52 |
| 779 | שפל | 3,487.30 | 3,532.65 | -45.35 | 33.94 | ₪ -15.39 |

אורנו - 6 - 15144509

| סוג תעריף | סוג צריכה | קריאה קודמת | קריאה נוכחית | סה"כ צריכה בקוט"ש | מחיר לקוט"ש בא"ג | סה"כ לתשלום |
|-----------|-----------|-------------|--------------|--------------------------|------------------|-------------|
| | | 22/12/20 | 31/12/20 | פרטי חשבון עבור תאריכים: | | |
| 777 | פסגה | 39,580.45 | 39,704.70 | -124.25 | 93.10 | ₪ -115.68 |
| 778 | גבע | 21,444.00 | 21,492.25 | -48.25 | 56.22 | ₪ -27.13 |



אורנג - 6 - 15144509

| סוג תעריף | סוג צריכה | קריאה קודמת | קריאה נוכחית | סה"כ צריכה בקוט"ש | מחיר לקוט"ש בא"ג | סה"כ לתשלום |
|-----------|-----------|-------------|--------------|--------------------------|------------------|-------------|
| 779 | שפל | 60,600.15 | 60,978.60 | -378.45 | 34.70 | 131.32 ₪ |
| | | 01/01/21 | 21/01/21 | פרטי חשבון עבור תאריכים: | | |
| 777 | פסגה | 39,704.70 | 39,943.30 | -238.60 | 87.59 | 208.99 ₪ |
| 778 | גבע | 21,492.25 | 21,598.45 | -106.20 | 53.68 | 57.01 ₪ |
| 779 | שפל | 60,978.60 | 61,793.05 | -814.45 | 33.94 | 276.42 ₪ |

אילאנויב - 7 - 15144509

| סוג תעריף | סוג צריכה | קריאה קודמת | קריאה נוכחית | סה"כ צריכה בקוט"ש | מחיר לקוט"ש בא"ג | סה"כ לתשלום |
|-----------|-----------|-------------|--------------|--------------------------|------------------|-------------|
| 777 | פסגה | 23,091.75 | 23,109.45 | -17.70 | 93.10 | 16.48 ₪ |
| 778 | גבע | 6,493.80 | 6,497.50 | -3.70 | 56.22 | 2.08 ₪ |
| 779 | שפל | 7,242.15 | 7,331.75 | -89.60 | 34.70 | 31.09 ₪ |
| | | 01/01/21 | 21/01/21 | פרטי חשבון עבור תאריכים: | | |
| 777 | פסגה | 23,109.45 | 23,112.65 | -3.20 | 87.59 | 2.80 ₪ |
| 778 | גבע | 6,497.50 | 6,497.50 | 0.00 | 53.68 | 0.00 ₪ |
| 779 | שפל | 7,331.75 | 7,333.90 | -2.15 | 33.94 | 0.73 ₪ |

חייט - 8 - 15144509

| סוג תעריף | סוג צריכה | קריאה קודמת | קריאה נוכחית | סה"כ צריכה בקוט"ש | מחיר לקוט"ש בא"ג | סה"כ לתשלום |
|-----------|-----------|-------------|--------------|--------------------------|------------------|-------------|
| 777 | פסגה | 14,740.30 | 14,748.10 | -7.80 | 93.10 | 7.26 ₪ |
| 778 | גבע | 3,051.90 | 3,051.90 | 0.00 | 56.22 | 0.00 ₪ |
| 779 | שפל | 2,813.35 | 2,839.20 | -25.85 | 34.70 | 8.97 ₪ |
| | | 01/01/21 | 21/01/21 | פרטי חשבון עבור תאריכים: | | |
| 777 | פסגה | 14,748.10 | 14,764.75 | -16.65 | 87.59 | 14.58 ₪ |
| 778 | גבע | 3,051.90 | 3,054.10 | -2.20 | 53.68 | 1.18 ₪ |
| 779 | שפל | 2,839.20 | 2,862.90 | -23.70 | 33.94 | 8.04 ₪ |

זיפ - 11 - 15144509

| סוג תעריף | סוג צריכה | קריאה קודמת | קריאה נוכחית | סה"כ צריכה בקוט"ש | מחיר לקוט"ש בא"ג | סה"כ לתשלום |
|-----------|-----------|-------------|--------------|-------------------|------------------|-------------|
| 777 | פסגה | 54,589.95 | 54,647.85 | -57.90 | 93.10 | 53.90 ₪ |
| 778 | גבע | 14,818.60 | 14,823.85 | -5.25 | 56.22 | 2.95 ₪ |



זיפ - 11 - 15144509

| סוג תעריף | סוג צריכה | קריאה קודמת | קריאה נוכחית | סה"כ צריכה בקוט"ש | מחיר לקוט"ש בא"ג | סה"כ לתשלום |
|-----------|-----------|-------------|--------------|--------------------------|------------------|-------------|
| 779 | שפל | 15,511.65 | 15,707.25 | -195.60 | 34.70 | ₪ -67.87 |
| | | 01/01/21 | 21/01/21 | פרטי חשבון עבור תאריכים: | | |
| 777 | פסגה | 54,647.85 | 54,650.30 | -2.45 | 87.59 | ₪ -2.15 |
| 778 | גבע | 14,823.85 | 14,825.35 | -1.50 | 53.68 | ₪ -0.81 |
| 779 | שפל | 15,707.25 | 15,745.45 | -38.20 | 33.94 | ₪ -12.97 |

מחנן מקדונלדס - 2 - 16092176

| סוג תעריף | סוג צריכה | קריאה קודמת | קריאה נוכחית | סה"כ צריכה בקוט"ש | מחיר לקוט"ש בא"ג | סה"כ לתשלום |
|-----------|-----------|-------------|--------------|--------------------------|------------------|-------------|
| 777 | פסגה | 24,423.05 | 24,526.10 | -103.05 | 93.10 | ₪ -95.94 |
| 778 | גבע | 11,878.10 | 11,914.25 | -36.15 | 56.22 | ₪ -20.32 |
| 779 | שפל | 35,154.30 | 35,471.65 | -317.35 | 34.70 | ₪ -110.12 |
| | | 01/01/21 | 21/01/21 | פרטי חשבון עבור תאריכים: | | |
| 777 | פסגה | 24,526.10 | 24,718.50 | -192.40 | 87.59 | ₪ -168.52 |
| 778 | גבע | 11,914.25 | 11,995.15 | -80.90 | 53.68 | ₪ -43.43 |
| 779 | שפל | 35,471.65 | 36,132.20 | -660.55 | 33.94 | ₪ -224.19 |

חנות דגים - 3 - 16092176

| סוג תעריף | סוג צריכה | קריאה קודמת | קריאה נוכחית | סה"כ צריכה בקוט"ש | מחיר לקוט"ש בא"ג | סה"כ לתשלום |
|-----------|-----------|-------------|--------------|--------------------------|------------------|-------------|
| 777 | פסגה | 35,421.60 | 35,590.30 | -168.70 | 93.10 | ₪ -157.06 |
| 778 | גבע | 15,510.10 | 15,557.50 | -47.40 | 56.22 | ₪ -26.65 |
| 779 | שפל | 25,407.70 | 25,910.60 | -502.90 | 34.70 | ₪ -174.51 |
| | | 01/01/21 | 21/01/21 | פרטי חשבון עבור תאריכים: | | |
| 777 | פסגה | 35,590.30 | 35,885.30 | -295.00 | 87.59 | ₪ -258.39 |
| 778 | גבע | 15,557.50 | 15,666.80 | -109.30 | 53.68 | ₪ -58.67 |
| 779 | שפל | 25,910.60 | 26,893.70 | -983.10 | 33.94 | ₪ -333.66 |

לאומית - 1 - 16092179

| סוג תעריף | סוג צריכה | קריאה קודמת | קריאה נוכחית | סה"כ צריכה בקוט"ש | מחיר לקוט"ש בא"ג | סה"כ לתשלום |
|-----------|-----------|-------------|--------------|-------------------|------------------|-------------|
| 777 | פסגה | 158,679.60 | 159,058.80 | -379.20 | 93.10 | ₪ -353.04 |
| 778 | גבע | 55,153.20 | 55,352.80 | -199.60 | 56.22 | ₪ -112.22 |



לאומית - 1 - 16092179

| סוג תעריף | סוג צריכה | קריאה קודמת | קריאה נוכחית | סה"כ צריכה בקוט"ש | מחיר לקוט"ש בא"ג | סה"כ לתשלום |
|-----------|-----------|-------------|--------------|--------------------------|------------------|-------------|
| 779 | שפל | 114,218.40 | 115,456.00 | -1,237.60 | 34.70 | ₪ -429.45 |
| | | 01/01/21 | 21/01/21 | פרטי חשבון עבור תאריכים: | | |
| 777 | פסגה | 159,058.80 | 159,736.00 | -677.20 | 87.59 | ₪ -593.16 |
| 778 | גבע | 55,352.80 | 55,755.60 | -402.80 | 53.68 | ₪ -216.22 |
| 779 | שפל | 115,456.00 | 118,078.40 | -2,622.40 | 33.94 | ₪ -890.04 |

מכון כושר - 2 - 16092179

| סוג תעריף | סוג צריכה | קריאה קודמת | קריאה נוכחית | סה"כ צריכה בקוט"ש | מחיר לקוט"ש בא"ג | סה"כ לתשלום |
|-----------|-----------|-------------|--------------|--------------------------|------------------|-------------|
| | | 22/12/20 | 31/12/20 | פרטי חשבון עבור תאריכים: | | |
| 777 | פסגה | 169,891.20 | 169,902.60 | -11.40 | 93.10 | ₪ -10.61 |
| 778 | גבע | 80,782.80 | 80,782.80 | 0.00 | 56.22 | ₪ 0.00 |
| 779 | שפל | 119,608.20 | 119,619.60 | -11.40 | 34.70 | ₪ -3.96 |
| | | 01/01/21 | 21/01/21 | פרטי חשבון עבור תאריכים: | | |
| 777 | פסגה | 169,902.60 | 169,904.40 | -1.80 | 87.59 | ₪ -1.58 |
| 778 | גבע | 80,782.80 | 80,782.80 | 0.00 | 53.68 | ₪ 0.00 |
| 779 | שפל | 119,619.60 | 119,627.40 | -7.80 | 33.94 | ₪ -2.65 |

בנק דיסקונט - 3 - 16092179

| סוג תעריף | סוג צריכה | קריאה קודמת | קריאה נוכחית | סה"כ צריכה בקוט"ש | מחיר לקוט"ש בא"ג | סה"כ לתשלום |
|-----------|-----------|-------------|--------------|--------------------------|------------------|-------------|
| | | 22/12/20 | 31/12/20 | פרטי חשבון עבור תאריכים: | | |
| 777 | פסגה | 156,324.00 | 156,559.00 | -235.00 | 93.10 | ₪ -218.79 |
| 778 | גבע | 63,633.00 | 63,706.80 | -73.80 | 56.22 | ₪ -41.49 |
| 779 | שפל | 138,665.60 | 139,518.00 | -852.40 | 34.70 | ₪ -295.78 |
| | | 01/01/21 | 21/01/21 | פרטי חשבון עבור תאריכים: | | |
| 777 | פסגה | 156,559.00 | 157,063.80 | -504.80 | 87.59 | ₪ -442.15 |
| 778 | גבע | 63,706.80 | 63,871.60 | -164.80 | 53.68 | ₪ -88.46 |
| 779 | שפל | 139,518.00 | 141,254.40 | -1,736.40 | 33.94 | ₪ -589.33 |

סופר פארם - 4 - 16092179

| סוג תעריף | סוג צריכה | קריאה קודמת | קריאה נוכחית | סה"כ צריכה בקוט"ש | מחיר לקוט"ש בא"ג | סה"כ לתשלום |
|-----------|-----------|-------------|--------------|--------------------------|------------------|-------------|
| | | 22/12/20 | 31/12/20 | פרטי חשבון עבור תאריכים: | | |
| 777 | פסגה | 522,818.00 | 524,761.60 | -1,943.60 | 93.10 | ₪ -1,809.49 |
| 778 | גבע | 224,291.40 | 224,494.20 | -202.80 | 56.22 | ₪ -114.01 |



סופר פארם - 4 - 16092179

| סוג תעריף | סוג צריכה | קריאה קודמת | קריאה נוכחית | סה"כ צריכה בקוט"ש | מחיר לקוט"ש בא"ג | סה"כ לתשלום |
|-----------|-----------|-------------|--------------|--------------------------|------------------|-------------|
| 779 | שפל | 335,782.00 | 339,296.00 | -3,514.00 | 34.70 | ₪ -1,219.36 |
| | | 01/01/21 | 21/01/21 | פרטי חשבון עבור תאריכים: | | |
| 777 | פסגה | 524,761.60 | 528,355.80 | -3,594.20 | 87.59 | ₪ -3,148.16 |
| 778 | גבע | 224,494.20 | 225,000.20 | -506.00 | 53.68 | ₪ -271.62 |
| 779 | שפל | 339,296.00 | 346,273.80 | -6,977.80 | 33.94 | ₪ -2,368.27 |

נעמן מצעים - 1 - 16092181

| סוג תעריף | סוג צריכה | קריאה קודמת | קריאה נוכחית | סה"כ צריכה בקוט"ש | מחיר לקוט"ש בא"ג | סה"כ לתשלום |
|-----------|-----------|-------------|--------------|--------------------------|------------------|-------------|
| | | 22/12/20 | 31/12/20 | פרטי חשבון עבור תאריכים: | | |
| 777 | פסגה | 27,787.05 | 27,805.80 | -18.75 | 93.10 | ₪ -17.46 |
| 778 | גבע | 8,899.95 | 8,903.15 | -3.20 | 56.22 | ₪ -1.80 |
| 779 | שפל | 14,750.30 | 14,819.45 | -69.15 | 34.70 | ₪ -24.00 |
| | | 01/01/21 | 21/01/21 | פרטי חשבון עבור תאריכים: | | |
| 777 | פסגה | 27,805.80 | 27,816.90 | -11.10 | 87.59 | ₪ -9.72 |
| 778 | גבע | 8,903.15 | 8,908.65 | -5.50 | 53.68 | ₪ -2.95 |
| 779 | שפל | 14,819.45 | 14,860.65 | -41.20 | 33.94 | ₪ -13.98 |

ספורט אפ - 2 - 16092181

| סוג תעריף | סוג צריכה | קריאה קודמת | קריאה נוכחית | סה"כ צריכה בקוט"ש | מחיר לקוט"ש בא"ג | סה"כ לתשלום |
|-----------|-----------|-------------|--------------|--------------------------|------------------|-------------|
| | | 22/12/20 | 31/12/20 | פרטי חשבון עבור תאריכים: | | |
| 777 | פסגה | 7,472.95 | 7,480.40 | -7.45 | 93.10 | ₪ -6.94 |
| 778 | גבע | 1,994.75 | 1,994.75 | 0.00 | 56.22 | ₪ 0.00 |
| 779 | שפל | 1,780.60 | 1,799.95 | -19.35 | 34.70 | ₪ -6.71 |
| | | 01/01/21 | 21/01/21 | פרטי חשבון עבור תאריכים: | | |
| 777 | פסגה | 7,480.40 | 7,480.40 | 0.00 | 87.59 | ₪ 0.00 |
| 778 | גבע | 1,994.75 | 1,994.75 | 0.00 | 53.68 | ₪ 0.00 |
| 779 | שפל | 1,799.95 | 1,800.05 | -0.10 | 33.94 | ₪ -0.03 |

שטיפת מכוניות - 3 - 16092181

| סוג תעריף | סוג צריכה | קריאה קודמת | קריאה נוכחית | סה"כ צריכה בקוט"ש | מחיר לקוט"ש בא"ג | סה"כ לתשלום |
|-----------|-----------|-------------|--------------|--------------------------|------------------|-------------|
| | | 22/12/20 | 31/12/20 | פרטי חשבון עבור תאריכים: | | |
| 777 | פסגה | 17,185.55 | 17,216.70 | -31.15 | 93.10 | ₪ -29.00 |
| 778 | גבע | 4,401.75 | 4,405.20 | -3.45 | 56.22 | ₪ -1.94 |



שטיפת מכוניות - 3 - 16092181

| סוג תעריף | סוג צריכה | קריאה קודמת | קריאה נוכחית | סה"כ צריכה בקוט"ש | מחיר לקוט"ש בא"ג | סה"כ לתשלום |
|-----------|-----------|-------------|--------------|--------------------------|------------------|-------------|
| 779 | שפל | 5,174.50 | 5,397.15 | -222.65 | 34.70 | ₪ -77.26 |
| | | 01/01/21 | 21/01/21 | פרטי חשבון עבור תאריכים: | | |
| 777 | פסגה | 17,216.70 | 17,228.65 | -11.95 | 87.59 | ₪ -10.47 |
| 778 | גבע | 4,405.20 | 4,405.45 | -0.25 | 53.68 | ₪ -0.13 |
| 779 | שפל | 5,397.15 | 5,700.95 | -303.80 | 33.94 | ₪ -103.11 |

מחנן בשר - 4 - 16092181

| סוג תעריף | סוג צריכה | קריאה קודמת | קריאה נוכחית | סה"כ צריכה בקוט"ש | מחיר לקוט"ש בא"ג | סה"כ לתשלום |
|-----------|-----------|-------------|--------------|--------------------------|------------------|-------------|
| | | 22/12/20 | 31/12/20 | פרטי חשבון עבור תאריכים: | | |
| 777 | פסגה | 8,729.55 | 8,763.05 | -33.50 | 93.10 | ₪ -31.19 |
| 778 | גבע | 4,730.60 | 4,749.15 | -18.55 | 56.22 | ₪ -10.43 |
| 779 | שפל | 13,458.00 | 13,638.25 | -180.25 | 34.70 | ₪ -62.55 |
| | | 01/01/21 | 21/01/21 | פרטי חשבון עבור תאריכים: | | |
| 777 | פסגה | 8,763.05 | 8,779.40 | -16.35 | 87.59 | ₪ -14.32 |
| 778 | גבע | 4,749.15 | 4,764.75 | -15.60 | 53.68 | ₪ -8.37 |
| 779 | שפל | 13,638.25 | 13,801.30 | -163.05 | 33.94 | ₪ -55.34 |

הפינגו - 1 - 16092182

| סוג תעריף | סוג צריכה | קריאה קודמת | קריאה נוכחית | סה"כ צריכה בקוט"ש | מחיר לקוט"ש בא"ג | סה"כ לתשלום |
|-----------|-----------|-------------|--------------|--------------------------|------------------|-------------|
| | | 22/12/20 | 31/12/20 | פרטי חשבון עבור תאריכים: | | |
| 777 | פסגה | 37,081.90 | 37,119.05 | -37.15 | 93.10 | ₪ -34.59 |
| 778 | גבע | 8,763.40 | 8,767.05 | -3.65 | 56.22 | ₪ -2.05 |
| 779 | שפל | 13,883.80 | 14,018.45 | -134.65 | 34.70 | ₪ -46.72 |
| | | 01/01/21 | 21/01/21 | פרטי חשבון עבור תאריכים: | | |
| 777 | פסגה | 37,119.05 | 37,146.55 | -27.50 | 87.59 | ₪ -24.09 |
| 778 | גבע | 8,767.05 | 8,767.95 | -0.90 | 53.68 | ₪ -0.48 |
| 779 | שפל | 14,018.45 | 14,096.95 | -78.50 | 33.94 | ₪ -26.64 |

סלקום - 2 - 16092182

| סוג תעריף | סוג צריכה | קריאה קודמת | קריאה נוכחית | סה"כ צריכה בקוט"ש | מחיר לקוט"ש בא"ג | סה"כ לתשלום |
|-----------|-----------|-------------|--------------|--------------------------|------------------|-------------|
| | | 22/12/20 | 31/12/20 | פרטי חשבון עבור תאריכים: | | |
| 777 | פסגה | 74,976.80 | 75,345.10 | -368.30 | 93.10 | ₪ -342.89 |
| 778 | גבע | 39,800.60 | 39,947.40 | -146.80 | 56.22 | ₪ -82.53 |





16092182 - 2 - סלקום

| סוג תעריף | סוג צריכה | קריאה קודמת | קריאה נוכחית | סה"כ צריכה בקוט"ש | מחיר לקוט"ש בא"ג | סה"כ לתשלום |
|-----------|-----------|-------------|--------------|--------------------------|------------------|-------------|
| 779 | שפל | 126,482.50 | 127,625.40 | -1,142.90 | 34.70 | ₪ -396.59 |
| | | 01/01/21 | 21/01/21 | פרטי חשבון עבור תאריכים: | | |
| 777 | פסגה | 75,345.10 | 76,055.50 | -710.40 | 87.59 | ₪ -622.24 |
| 778 | גבע | 39,947.40 | 40,270.70 | -323.30 | 53.68 | ₪ -173.55 |
| 779 | שפל | 127,625.40 | 130,100.60 | -2,475.20 | 33.94 | ₪ -840.08 |

16092182 - 3 - פלאפון

| סוג תעריף | סוג צריכה | קריאה קודמת | קריאה נוכחית | סה"כ צריכה בקוט"ש | מחיר לקוט"ש בא"ג | סה"כ לתשלום |
|-----------|-----------|-------------|--------------|--------------------------|------------------|-------------|
| 777 | פסגה | 46,027.50 | 46,233.20 | -205.70 | 93.10 | ₪ -191.51 |
| 778 | גבע | 23,816.00 | 23,901.20 | -85.20 | 56.22 | ₪ -47.90 |
| 779 | שפל | 75,019.50 | 75,680.20 | -660.70 | 34.70 | ₪ -229.26 |
| | | 01/01/21 | 21/01/21 | פרטי חשבון עבור תאריכים: | | |
| 777 | פסגה | 46,233.20 | 46,624.70 | -391.50 | 87.59 | ₪ -342.91 |
| 778 | גבע | 23,901.20 | 24,086.40 | -185.20 | 53.68 | ₪ -99.42 |
| 779 | שפל | 75,680.20 | 77,090.20 | -1,410.00 | 33.94 | ₪ -478.55 |

16092182 - 4 - ביג דיל

| סוג תעריף | סוג צריכה | קריאה קודמת | קריאה נוכחית | סה"כ צריכה בקוט"ש | מחיר לקוט"ש בא"ג | סה"כ לתשלום |
|-----------|-----------|-------------|--------------|--------------------------|------------------|-------------|
| 777 | פסגה | 44,232.30 | 44,401.10 | -168.80 | 93.10 | ₪ -157.15 |
| 778 | גבע | 18,277.90 | 18,325.70 | -47.80 | 56.22 | ₪ -26.87 |
| 779 | שפל | 43,289.30 | 43,772.70 | -483.40 | 34.70 | ₪ -167.74 |
| | | 01/01/21 | 21/01/21 | פרטי חשבון עבור תאריכים: | | |
| 777 | פסגה | 44,401.10 | 44,713.80 | -312.70 | 87.59 | ₪ -273.89 |
| 778 | גבע | 18,325.70 | 18,429.80 | -104.10 | 53.68 | ₪ -55.88 |
| 779 | שפל | 43,772.70 | 44,770.40 | -997.70 | 33.94 | ₪ -338.62 |

16092183 - 1 - שוקולטה

| סוג תעריף | סוג צריכה | קריאה קודמת | קריאה נוכחית | סה"כ צריכה בקוט"ש | מחיר לקוט"ש בא"ג | סה"כ לתשלום |
|-----------|-----------|-------------|--------------|-------------------|------------------|-------------|
| 777 | פסגה | 122,515.30 | 122,859.70 | -344.40 | 93.10 | ₪ -320.64 |
| 778 | גבע | 49,150.20 | 49,290.70 | -140.50 | 56.22 | ₪ -78.99 |





16092183 - 1 - שוקולטה

| סוג תעריף | סוג צריכה | קריאה קודמת | קריאה נוכחית | סה"כ צריכה בקוט"ש | מחיר לקוט"ש בא"ג | סה"כ לתשלום |
|-----------|-----------|-------------|--------------|--------------------------|------------------|-------------|
| 779 | שפל | 101,922.60 | 103,083.00 | -1,160.40 | 34.70 | ₪ -402.66 |
| | | 01/01/21 | 21/01/21 | פרטי חשבון עבור תאריכים: | | |
| 777 | פסגה | 122,859.70 | 123,539.00 | -679.30 | 87.59 | ₪ -595.00 |
| 778 | גבע | 49,290.70 | 49,598.40 | -307.70 | 53.68 | ₪ -165.17 |
| 779 | שפל | 103,083.00 | 105,553.10 | -2,470.10 | 33.94 | ₪ -838.35 |

16092183 - 3 - הפועלים

| סוג תעריף | סוג צריכה | קריאה קודמת | קריאה נוכחית | סה"כ צריכה בקוט"ש | מחיר לקוט"ש בא"ג | סה"כ לתשלום |
|-----------|-----------|-------------|--------------|--------------------------|------------------|-------------|
| | | 22/12/20 | 31/12/20 | פרטי חשבון עבור תאריכים: | | |
| 777 | פסגה | 146,102.20 | 146,139.00 | -36.80 | 93.10 | ₪ -34.26 |
| 778 | גבע | 70,176.20 | 70,193.00 | -16.80 | 56.22 | ₪ -9.44 |
| 779 | שפל | 199,818.60 | 199,949.40 | -130.80 | 34.70 | ₪ -45.39 |
| | | 01/01/21 | 21/01/21 | פרטי חשבון עבור תאריכים: | | |
| 777 | פסגה | 146,139.00 | 146,174.40 | -35.40 | 87.59 | ₪ -31.01 |
| 778 | גבע | 70,193.00 | 70,213.80 | -20.80 | 53.68 | ₪ -11.17 |
| 779 | שפל | 199,949.40 | 200,103.00 | -153.60 | 33.94 | ₪ -52.13 |

16092183 - 4 - מנו

| סוג תעריף | סוג צריכה | קריאה קודמת | קריאה נוכחית | סה"כ צריכה בקוט"ש | מחיר לקוט"ש בא"ג | סה"כ לתשלום |
|-----------|-----------|-------------|--------------|--------------------------|------------------|-------------|
| | | 22/12/20 | 31/12/20 | פרטי חשבון עבור תאריכים: | | |
| 777 | פסגה | 112,732.20 | 112,859.60 | -127.40 | 93.10 | ₪ -118.61 |
| 778 | גבע | 35,444.90 | 35,465.00 | -20.10 | 56.22 | ₪ -11.30 |
| 779 | שפל | 26,598.90 | 26,931.20 | -332.30 | 34.70 | ₪ -115.31 |
| | | 01/01/21 | 21/01/21 | פרטי חשבון עבור תאריכים: | | |
| 777 | פסגה | 112,859.60 | 112,868.80 | -9.20 | 87.59 | ₪ -8.06 |
| 778 | גבע | 35,465.00 | 35,470.00 | -5.00 | 53.68 | ₪ -2.68 |
| 779 | שפל | 26,931.20 | 27,002.60 | -71.40 | 33.94 | ₪ -24.23 |

16201587 - 1 - טל רון שעונים

| סוג תעריף | סוג צריכה | קריאה קודמת | קריאה נוכחית | סה"כ צריכה בקוט"ש | מחיר לקוט"ש בא"ג | סה"כ לתשלום |
|-----------|-----------|-------------|--------------|--------------------------|------------------|-------------|
| | | 22/12/20 | 31/12/20 | פרטי חשבון עבור תאריכים: | | |
| 777 | פסגה | 11,998.15 | 12,035.90 | -37.75 | 93.10 | ₪ -35.15 |
| 778 | גבע | 2,775.50 | 2,777.70 | -2.20 | 56.22 | ₪ -1.24 |



טל רון שעונים - 1 - 16201587

| סוג תעריף | סוג צריכה | קריאה קודמת | קריאה נוכחית | סה"כ צריכה בקוט"ש | מחיר לקוט"ש בא"ג | סה"כ לתשלום |
|-----------|-----------|-------------|--------------|--------------------------|------------------|-------------|
| 779 | שפל | 3,571.95 | 3,626.85 | -54.90 | 34.70 | 19.05 ₪ |
| | | 01/01/21 | 21/01/21 | פרטי חשבון עבור תאריכים: | | |
| 777 | פסגה | 12,035.90 | 12,086.15 | -50.25 | 87.59 | 44.01 ₪ |
| 778 | גבע | 2,777.70 | 2,782.45 | -4.75 | 53.68 | 2.55 ₪ |
| 779 | שפל | 3,626.85 | 3,707.65 | -80.80 | 33.94 | 27.42 ₪ |

שרה לי - 2 - 16201587

| סוג תעריף | סוג צריכה | קריאה קודמת | קריאה נוכחית | סה"כ צריכה בקוט"ש | מחיר לקוט"ש בא"ג | סה"כ לתשלום |
|-----------|-----------|-------------|--------------|--------------------------|------------------|-------------|
| 777 | פסגה | 65,150.90 | 65,218.15 | -67.25 | 93.10 | 62.61 ₪ |
| 778 | גבע | 14,892.85 | 14,893.50 | -0.65 | 56.22 | 0.37 ₪ |
| 779 | שפל | 13,642.70 | 13,827.80 | -185.10 | 34.70 | 64.23 ₪ |
| | | 01/01/21 | 21/01/21 | פרטי חשבון עבור תאריכים: | | |
| 777 | פסגה | 65,218.15 | 65,218.15 | 0.00 | 87.59 | 0.00 ₪ |
| 778 | גבע | 14,893.50 | 14,893.50 | 0.00 | 53.68 | 0.00 ₪ |
| 779 | שפל | 13,827.80 | 13,837.65 | -9.85 | 33.94 | 3.34 ₪ |

מירי בוטיק - 3 - 16201587

| סוג תעריף | סוג צריכה | קריאה קודמת | קריאה נוכחית | סה"כ צריכה בקוט"ש | מחיר לקוט"ש בא"ג | סה"כ לתשלום |
|-----------|-----------|-------------|--------------|--------------------------|------------------|-------------|
| 777 | פסגה | 16,754.55 | 16,754.55 | 0.00 | 93.10 | 0.00 ₪ |
| 778 | גבע | 4,501.70 | 4,501.70 | 0.00 | 56.22 | 0.00 ₪ |
| 779 | שפל | 3,881.90 | 3,884.70 | -2.80 | 34.70 | 0.97 ₪ |
| | | 01/01/21 | 21/01/21 | פרטי חשבון עבור תאריכים: | | |
| 777 | פסגה | 16,754.55 | 16,754.55 | 0.00 | 87.59 | 0.00 ₪ |
| 778 | גבע | 4,501.70 | 4,501.70 | 0.00 | 53.68 | 0.00 ₪ |
| 779 | שפל | 3,884.70 | 3,884.70 | 0.00 | 33.94 | 0.00 ₪ |

בניס - 5 - 16201587

| סוג תעריף | סוג צריכה | קריאה קודמת | קריאה נוכחית | סה"כ צריכה בקוט"ש | מחיר לקוט"ש בא"ג | סה"כ לתשלום |
|-----------|-----------|-------------|--------------|-------------------|------------------|-------------|
| 777 | פסגה | 53,028.00 | 53,196.10 | -168.10 | 93.10 | 156.50 ₪ |
| 778 | גבע | 26,290.70 | 26,358.50 | -67.80 | 56.22 | 38.12 ₪ |

בניס - 5 - 16201587

| סוג תעריף | סוג צריכה | קריאה קודמת | קריאה נוכחית | סה"כ צריכה בקוט"ש | מחיר לקוט"ש בא"ג | סה"כ לתשלום |
|-----------|-----------|-------------|--------------|--------------------------|------------------|-------------|
| 779 | שפל | 68,949.00 | 69,602.00 | -653.00 | 34.70 | 226.59 ₪ |
| | | 01/01/21 | 21/01/21 | פרטי חשבון עבור תאריכים: | | |
| 777 | פסגה | 53,196.10 | 53,516.10 | -320.00 | 87.59 | 280.29 ₪ |
| 778 | גבע | 26,358.50 | 26,496.20 | -137.70 | 53.68 | 73.92 ₪ |
| 779 | שפל | 69,602.00 | 70,975.80 | -1,373.80 | 33.94 | 466.27 ₪ |

אלוניאל - 6 - 16201587

| סוג תעריף | סוג צריכה | קריאה קודמת | קריאה נוכחית | סה"כ צריכה בקוט"ש | מחיר לקוט"ש בא"ג | סה"כ לתשלום |
|-----------|-----------|-------------|--------------|--------------------------|------------------|-------------|
| | | 22/12/20 | 31/12/20 | פרטי חשבון עבור תאריכים: | | |
| 777 | פסגה | 254,539.30 | 255,443.20 | -903.90 | 93.10 | 841.53 ₪ |
| 778 | גבע | 83,011.60 | 83,091.90 | -80.30 | 56.22 | 45.14 ₪ |
| 779 | שפל | 126,707.00 | 128,410.70 | -1,703.70 | 34.70 | 591.18 ₪ |
| | | 01/01/21 | 21/01/21 | פרטי חשבון עבור תאריכים: | | |
| 777 | פסגה | 255,443.20 | 257,025.40 | -1,582.20 | 87.59 | 1,385.85 ₪ |
| 778 | גבע | 83,091.90 | 83,214.00 | -122.10 | 53.68 | 65.54 ₪ |
| 779 | שפל | 128,410.70 | 131,050.70 | -2,640.00 | 33.94 | 896.02 ₪ |

קלוס - 7 - 16201587

| סוג תעריף | סוג צריכה | קריאה קודמת | קריאה נוכחית | סה"כ צריכה בקוט"ש | מחיר לקוט"ש בא"ג | סה"כ לתשלום |
|-----------|-----------|-------------|--------------|--------------------------|------------------|-------------|
| | | 22/12/20 | 31/12/20 | פרטי חשבון עבור תאריכים: | | |
| 777 | פסגה | 12,530.75 | 12,547.65 | -16.90 | 93.10 | 15.73 ₪ |
| 778 | גבע | 2,697.10 | 2,697.10 | 0.00 | 56.22 | 0.00 ₪ |
| 779 | שפל | 3,081.90 | 3,117.20 | -35.30 | 34.70 | 12.25 ₪ |
| | | 01/01/21 | 21/01/21 | פרטי חשבון עבור תאריכים: | | |
| 777 | פסגה | 12,547.65 | 12,584.45 | -36.80 | 87.59 | 32.23 ₪ |
| 778 | גבע | 2,697.10 | 2,697.10 | 0.00 | 53.68 | 0.00 ₪ |
| 779 | שפל | 3,117.20 | 3,187.30 | -70.10 | 33.94 | 23.79 ₪ |

טמבור - 8 - 16201587

| סוג תעריף | סוג צריכה | קריאה קודמת | קריאה נוכחית | סה"כ צריכה בקוט"ש | מחיר לקוט"ש בא"ג | סה"כ לתשלום |
|-----------|-----------|-------------|--------------|--------------------------|------------------|-------------|
| | | 22/12/20 | 31/12/20 | פרטי חשבון עבור תאריכים: | | |
| 777 | פסגה | 13,999.90 | 14,023.20 | -23.30 | 93.10 | 21.69 ₪ |
| 778 | גבע | 3,604.80 | 3,604.80 | 0.00 | 56.22 | 0.00 ₪ |





טמבור - 8 - 16201587

| סה"כ לתשלום | מחיר לקוט"ש בא"ג | סה"כ צריכה בקוט"ש | קריאה נוכחית | קריאה קודמת | סוג צריכה | סוג תעריף |
|-------------|------------------|-------------------|--------------|-------------|--------------------------|-----------|
| 17.21 ₪ | 34.70 | 49.60 | 3,378.15 | 3,328.55 | שפל | 779 |
| | | | 21/01/21 | 01/01/21 | פרטי חשבון עבור תאריכים: | |
| 38.89 ₪ | 87.59 | 44.40 | 14,067.60 | 14,023.20 | פסגה | 777 |
| 0.00 ₪ | 53.68 | 0.00 | 3,604.80 | 3,604.80 | גבע | 778 |
| 31.84 ₪ | 33.94 | 93.80 | 3,471.95 | 3,378.15 | שפל | 779 |

גלידה ונילה ק.2 - 14 - 16201587

| סה"כ לתשלום | מחיר לקוט"ש בא"ג | סה"כ צריכה בקוט"ש | קריאה נוכחית | קריאה קודמת | סוג צריכה | סוג תעריף |
|-------------|------------------|-------------------|--------------|-------------|--------------------------|-----------|
| | | | 31/12/20 | 22/12/20 | פרטי חשבון עבור תאריכים: | |
| 33.89 ₪ | 93.10 | 36.40 | 399.95 | 363.55 | פסגה | 777 |
| 3.29 ₪ | 56.22 | 5.85 | 63.80 | 57.95 | גבע | 778 |
| 34.65 ₪ | 34.70 | 99.85 | 431.45 | 331.60 | שפל | 779 |
| | | | 21/01/21 | 01/01/21 | פרטי חשבון עבור תאריכים: | |
| 19.80 ₪ | 87.59 | 22.60 | 422.55 | 399.95 | פסגה | 777 |
| 5.99 ₪ | 53.68 | 11.15 | 74.95 | 63.80 | גבע | 778 |
| 28.15 ₪ | 33.94 | 82.95 | 514.40 | 431.45 | שפל | 779 |

סה"כ לדירה:

| שיא ביקוש | סה"כ | שפל | גבע | פסגה | סה"כ צריכה |
|-----------|-------------|-------------|------------|-------------|-------------|
| 145.62 | 64,545.35 | 43,918.70 | 5,303.35 | 15,323.30 | סה"כ לתשלום |
| | 31,616.36 ₪ | 15,013.01 ₪ | 2,888.71 ₪ | 13,714.65 ₪ | |

| | | |
|-------------|--------------------|---------------------|
| 211.60 ₪ | תשלום קבוע | |
| 31,827.96 ₪ | סה"כ לתשלום | לא כולל מע"מ |

התפלגות חיוב בש"ח לפי תעו"ז

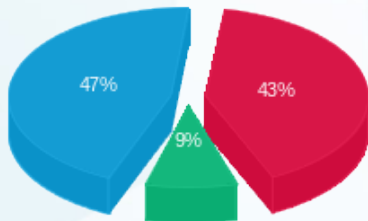

■ פסגה (13,714.65 ₪)
■ גבע (2,888.71 ₪)
■ שפל (15,013.01 ₪)

הסטוריית צריכה בקוט"ש

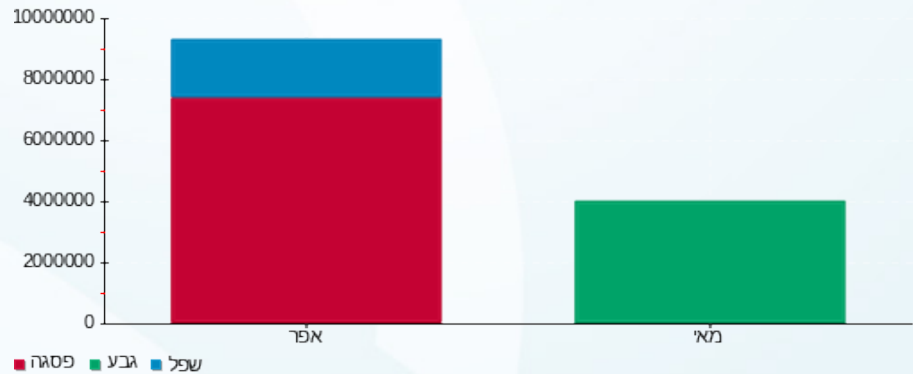



25/01/21 תאריך הפקה:
 21/01/21 תאריך קריאה נוכחית:
 22/12/20 תאריך קריאה קודמת:

שם דייר: צינג
 שם אתר: קניון הבאר

לקוח/ה נכבד/ה, אנו מתכבדים להגיש את חישוב צריכת החשמל לתקופה 21/01/21 - 22/12/20:

צינג - 3 - 15144509(0x0)

| סוג תעריף | סוג צריכה | קריאה קודמת | קריאה נוכחית | סה"כ צריכה בקוט"ש | מחיר לקוט"ש בא"ג | סה"כ לתשלום |
|--------------------------|-----------|-------------|--------------|-------------------|------------------|-------------|
| פרטי חשבון עבור תאריכים: | | | | | | |
| | | 22/12/20 | 31/12/20 | | | |
| 777 | פסגה | 16,561.35 | 16,589.20 | 27.85 | 93.10 | 25.93 ₪ |
| 778 | גבע | 6,790.40 | 6,802.60 | 12.20 | 56.22 | 6.86 ₪ |
| 779 | שפל | 16,230.60 | 16,338.20 | 107.60 | 34.70 | 37.34 ₪ |
| פרטי חשבון עבור תאריכים: | | | | | | |
| | | 01/01/21 | 21/01/21 | | | |
| 777 | פסגה | 16,589.20 | 16,641.15 | 51.95 | 87.59 | 45.50 ₪ |
| 778 | גבע | 6,802.60 | 6,825.95 | 23.35 | 53.68 | 12.53 ₪ |
| 779 | שפל | 16,338.20 | 16,536.35 | 198.15 | 33.94 | 67.25 ₪ |

סה"כ לדייר:

| פסגה | גבע | שפל | סה"כ | שיא ביקוש |
|---------|---------|----------|----------|-----------|
| 79.80 | 35.55 | 305.75 | 421.10 | 5.07 |
| ₪ 71.43 | ₪ 19.39 | ₪ 104.59 | ₪ 195.41 | |

סה"כ צריכה
 סה"כ לתשלום

| | | |
|----------|----------------------------------|--------------|
| 211.60 ₪ | תשלום קבוע | |
| 0.00 ₪ | תשלום עבור גודל חיבור בKVA (0x0) | |
| 407.01 ₪ | סה"כ לתשלום | לא כולל מע"מ |

התפלגות חיוב בש"ח לפי תעו"ז

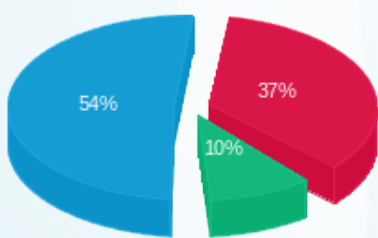

פסגה (₪ 71.43)
 גבע (₪ 19.39)
 שפל (₪ 104.59)

הסטוריית צריכה בקוט"ש

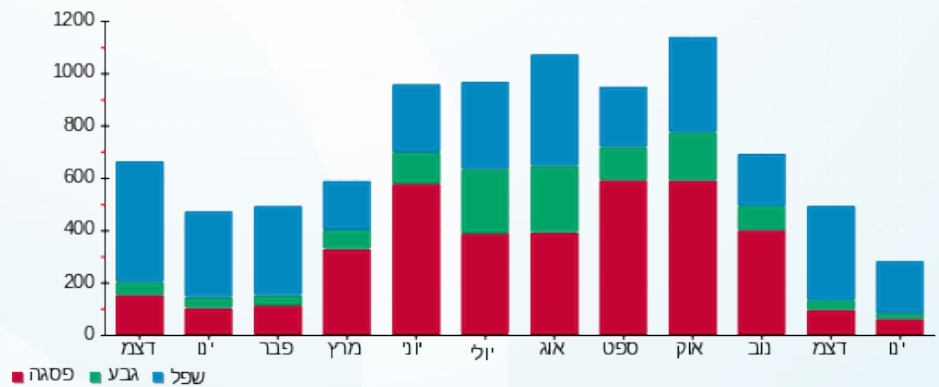



25/01/21 תאריך הפקה:
 21/01/21 תאריך קריאה נוכחית:
 22/12/20 תאריך קריאה קודמת:

שם דייר: קופיקס
 שם אתר: קניון הבאר

לקוח/ה נכבד/ה, אנו מתכבדים להגיש את חישוב צריכת החשמל לתקופה 21/01/21 - 22/12/20:

קופיקס - 11 - 15114163(0x0)

| סוג תעריף | סוג צריכה | קריאה קודמת | קריאה נוכחית | סה"כ צריכה בקוט"ש | מחיר לקוט"ש בא"ג | סה"כ לתשלום |
|--------------------------|-----------|-------------|--------------|-------------------|------------------|-------------|
| פרטי חשבון עבור תאריכים: | | | | | | |
| | | 22/12/20 | 31/12/20 | | | |
| 777 | פסגה | 357,650.40 | 358,715.20 | 1,064.80 | 93.10 | 991.33 ₪ |
| 778 | גבע | 176,961.80 | 177,408.40 | 446.60 | 56.22 | 251.08 ₪ |
| 779 | שפל | 458,925.60 | 462,314.60 | 3,389.00 | 34.70 | 1,175.98 ₪ |
| פרטי חשבון עבור תאריכים: | | | | | | |
| | | 01/01/21 | 21/01/21 | | | |
| 777 | פסגה | 358,715.20 | 360,710.20 | 1,995.00 | 87.59 | 1,747.42 ₪ |
| 778 | גבע | 177,408.40 | 178,339.20 | 930.80 | 53.68 | 499.65 ₪ |
| 779 | שפל | 462,314.60 | 469,320.00 | 7,005.40 | 33.94 | 2,377.63 ₪ |

סה"כ לדייר:

| שיא ביקוש | סה"כ | שפל | גבע | פסגה | סה"כ צריכה |
|-----------|------------|------------|----------|------------|-------------|
| 58.98 | 14,831.60 | 10,394.40 | 1,377.40 | 3,059.80 | סה"כ לתשלום |
| | 7,043.10 ₪ | 3,553.62 ₪ | 750.73 ₪ | 2,738.75 ₪ | |

| | | |
|------------|----------------------------------|--------------|
| 211.60 ₪ | תשלום קבוע | |
| 0.00 ₪ | תשלום עבור גודל חיבור בKVA (0x0) | |
| 7,254.70 ₪ | סה"כ לתשלום | לא כולל מע"מ |

התפלגות חיוב בש"ח לפי תעו"ז

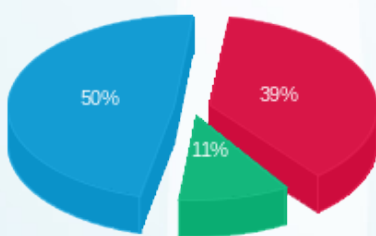

■ פסגה (2,738.75 ₪)
 ■ גבע (750.73 ₪)
 ■ שפל (3,553.62 ₪)

הסטוריית צריכה בקוט"ש

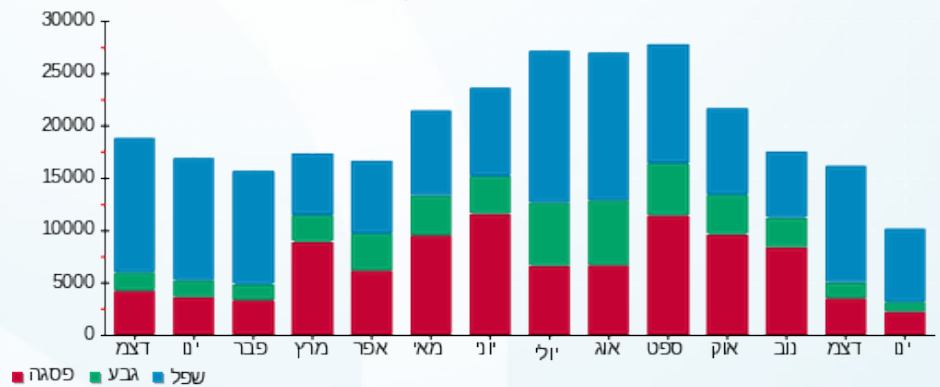



25/01/21

תאריך הפקדה:

שם דייר: קופת חולים לאומית

21/01/21

תאריך קריאה נוכחית:

שם אתר: קניון הבאר

22/12/20

תאריך קריאה קודמת:

לקוח/ה נכבד/ה, אנו מתכבדים להגיש את חישוב צריכת החשמל לתקופה 21/01/21 - 22/12/20:

קופת חולים לאומית - 1 - 16092179(0x0)

| סוג תעריף | סוג צריכה | קריאה קודמת | קריאה נוכחית | סה"כ צריכה בקוט"ש | מחיר לקוט"ש בא"ג | סה"כ לתשלום |
|--------------------------|-----------|-------------|--------------|-------------------|------------------|-------------|
| פרטי חשבון עבור תאריכים: | | | | | | |
| | | 22/12/20 | 31/12/20 | | | |
| 777 | פסגה | 158,679.60 | 159,058.80 | 379.20 | 93.10 | 353.04 ₪ |
| 778 | גבע | 55,153.20 | 55,352.80 | 199.60 | 56.22 | 112.22 ₪ |
| 779 | שפל | 114,218.40 | 115,456.00 | 1,237.60 | 34.70 | 429.45 ₪ |
| פרטי חשבון עבור תאריכים: | | | | | | |
| | | 01/01/21 | 21/01/21 | | | |
| 777 | פסגה | 159,058.80 | 159,736.00 | 677.20 | 87.59 | 593.16 ₪ |
| 778 | גבע | 55,352.80 | 55,755.60 | 402.80 | 53.68 | 216.22 ₪ |
| 779 | שפל | 115,456.00 | 118,078.40 | 2,622.40 | 33.94 | 890.04 ₪ |

סה"כ לדייר:

| שיא ביקוש | סה"כ | שפל | גבע | פסגה |
|-----------|------------|------------|----------|----------|
| 47.40 | 5,518.80 | 3,860.00 | 602.40 | 1,056.40 |
| | 2,594.12 ₪ | 1,319.49 ₪ | 328.44 ₪ | 946.19 ₪ |

סה"כ צריכה

סה"כ לתשלום

| | | |
|------------|----------------------------------|--------------|
| 211.60 ₪ | תשלום קבוע | |
| 0.00 ₪ | תשלום עבור גודל חיבור בKVA (0x0) | |
| 2,805.72 ₪ | סה"כ לתשלום | לא כולל מע"מ |

התפלגות חיוב בש"ח לפי תעו"ז

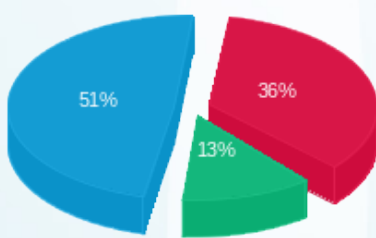

פסגה (946.19 ₪) ■
 גבע (328.44 ₪) ■
 שפל (1,319.49 ₪) ■

הסטוריית צריכה בקוט"ש

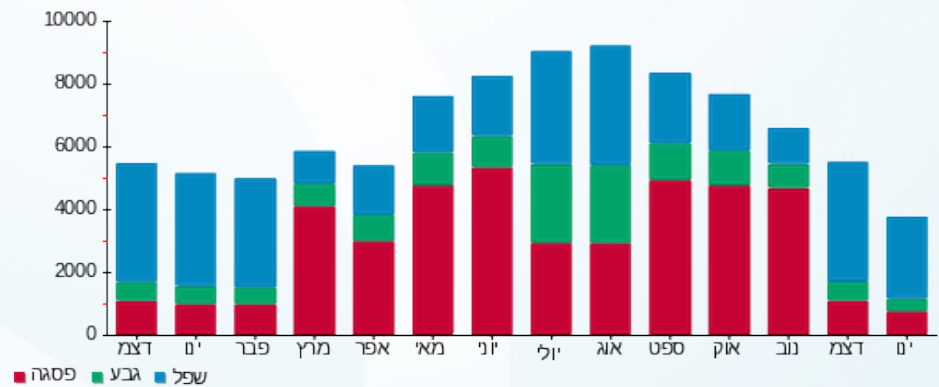

25/01/21 תאריך הפקה:
 21/01/21 תאריך קריאה נוכחית:
 22/12/20 תאריך קריאה קודמת:

שם דייר: רומן פי אר סטודיו
 שם אתר: קניון הבאר

לקוח/ה נכבד/ה, אנו מתכבדים להגיש את חישוב צריכת החשמל לתקופה 21/01/21 - 22/12/20:

רומן - 8 - 15144508(0x0)

| סה"כ לתשלום | מחיר לקוט"ש בא"ג | סה"כ צריכה בקוט"ש | קריאה נוכחית | קריאה קודמת | סוג צריכה | סוג תעריף |
|-------------|------------------|-------------------|--------------|-------------|--------------------------|-----------|
| | | | 31/12/20 | 22/12/20 | פרטי חשבון עבור תאריכים: | |
| ₪ 8.01 | 93.10 | 8.60 | 8,123.65 | 8,115.05 | פסגה | 777 |
| ₪ 0.62 | 56.22 | 1.10 | 2,425.55 | 2,424.45 | גבע | 778 |
| ₪ 7.58 | 34.70 | 21.85 | 1,508.15 | 1,486.30 | שפל | 779 |
| | | | 21/01/21 | 01/01/21 | פרטי חשבון עבור תאריכים: | |
| ₪ 16.16 | 87.59 | 18.45 | 8,142.10 | 8,123.65 | פסגה | 777 |
| ₪ 0.91 | 53.68 | 1.70 | 2,427.25 | 2,425.55 | גבע | 778 |
| ₪ 11.15 | 33.94 | 32.85 | 1,541.00 | 1,508.15 | שפל | 779 |

סה"כ לדייר:

| שיא ביקוש | סה"כ | שפל | גבע | פסגה | סה"כ צריכה |
|-----------|---------|---------|--------|---------|-------------|
| 6.46 | 84.55 | 54.70 | 2.80 | 27.05 | סה"כ לתשלום |
| | ₪ 44.43 | ₪ 18.73 | ₪ 1.53 | ₪ 24.17 | |

| | | |
|----------|--|---------------------|
| ₪ 211.60 | תשלום קבוע | |
| ₪ 0.00 | תשלום עבור גודל חיבור ב-KVA (0x0) | |
| ₪ 256.03 | סה"כ לתשלום | לא כולל מע"מ |

התפלגות חיוב בש"ח לפי תעו"ז

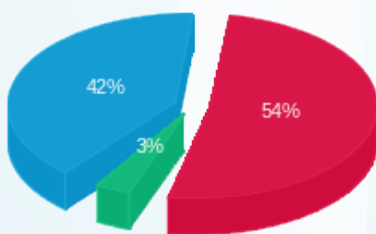

פסגה (24.17 ₪) 54%
 גבע (1.53 ₪) 3%
 שפל (18.73 ₪) 42%

הסטוריית צריכה בקוט"ש

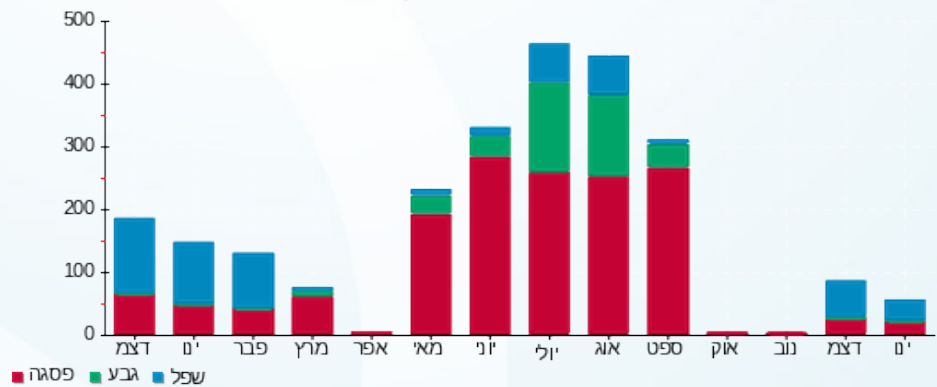



25/01/21 תאריך הפקה:
 21/01/21 תאריך קריאה נוכחית:
 22/12/20 תאריך קריאה קודמת:

שם דייר: רימקס
 שם אתר: קניון הבאר

לקוח/ה נכבד/ה, אנו מתכבדים להגיש את חישוב צריכת החשמל לתקופה 21/01/21 - 22/12/20:

רימקס - 5 - 15144509(0x0)

| סה"כ לתשלום | מחיר לקוט"ש בא"ג | סה"כ צריכה בקוט"ש | קריאה נוכחית | קריאה קודמת | סוג צריכה | סוג תעריף |
|-------------|------------------|-------------------|--------------|-------------|--------------------------|-----------|
| | | | 31/12/20 | 22/12/20 | פרטי חשבון עבור תאריכים: | |
| 16.76 ₪ | 93.10 | 18.00 | 16,216.25 | 16,198.25 | פסגה | 777 |
| 1.04 ₪ | 56.22 | 1.85 | 2,327.95 | 2,326.10 | גבע | 778 |
| 12.13 ₪ | 34.70 | 34.95 | 3,487.30 | 3,452.35 | שפל | 779 |
| | | | 21/01/21 | 01/01/21 | פרטי חשבון עבור תאריכים: | |
| 11.69 ₪ | 87.59 | 13.35 | 16,229.60 | 16,216.25 | פסגה | 777 |
| 2.52 ₪ | 53.68 | 4.70 | 2,332.65 | 2,327.95 | גבע | 778 |
| 15.39 ₪ | 33.94 | 45.35 | 3,532.65 | 3,487.30 | שפל | 779 |

סה"כ לדייר:

| שיא ביקוש | סה"כ | שפל | גבע | פסגה |
|-----------|---------|---------|--------|---------|
| 3.21 | 118.20 | 80.30 | 6.55 | 31.35 |
| | 59.53 ₪ | 27.52 ₪ | 3.56 ₪ | 28.45 ₪ |

סה"כ צריכה
 סה"כ לתשלום

| | | |
|----------|----------------------------------|--------------|
| 211.60 ₪ | תשלום קבוע | |
| 0.00 ₪ | תשלום עבור גודל חיבור בKVA (0x0) | |
| 271.13 ₪ | סה"כ לתשלום | לא כולל מע"מ |

התפלגות חיוב בש"ח לפי תעו"ז

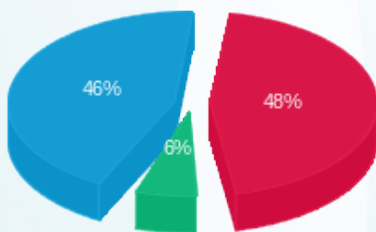

פסגה (28.45 ₪)
 גבע (3.56 ₪)
 שפל (27.52 ₪)

הסטוריית צריכה בקוט"ש

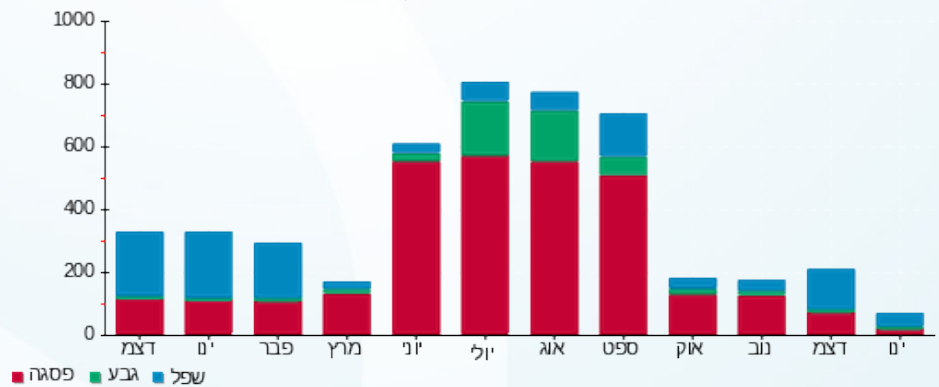

25/01/21 תאריך הפקה:
 21/01/21 תאריך קריאה נוכחי:
 22/12/20 תאריך קריאה קודמת:

שם דייר: שוקולטה
 שם אתר: קניון הבאר

לקוח/ה נכבד/ה, אנו מתכבדים להגיש את חישוב צריכת החשמל לתקופה 21/01/21 - 22/12/20:

שוקולטה - 1 - 16092183(0x0)

| סה"כ לתשלום | מחיר לקוט"ש בא"ג | סה"כ צריכה בקוט"ש | קריאה נוכחית | קריאה קודמת | סוג צריכה | סוג תעריף |
|-------------|------------------|-------------------|--------------|-------------|--------------------------|-----------|
| | | | 31/12/20 | 22/12/20 | פרטי חשבון עבור תאריכים: | |
| ₪ 320.64 | 93.10 | 344.40 | 122,859.70 | 122,515.30 | פסגה | 777 |
| ₪ 78.99 | 56.22 | 140.50 | 49,290.70 | 49,150.20 | גבע | 778 |
| ₪ 402.66 | 34.70 | 1,160.40 | 103,083.00 | 101,922.60 | שפל | 779 |
| | | | 21/01/21 | 01/01/21 | פרטי חשבון עבור תאריכים: | |
| ₪ 595.00 | 87.59 | 679.30 | 123,539.00 | 122,859.70 | פסגה | 777 |
| ₪ 165.17 | 53.68 | 307.70 | 49,598.40 | 49,290.70 | גבע | 778 |
| ₪ 838.35 | 33.94 | 2,470.10 | 105,553.10 | 103,083.00 | שפל | 779 |

סה"כ לדייר:

| שיא ביקוש | סה"כ | שפל | גבע | פסגה |
|-----------|------------|------------|----------|----------|
| 145.62 | 5,102.40 | 3,630.50 | 448.20 | 1,023.70 |
| | ₪ 2,400.81 | ₪ 1,241.01 | ₪ 244.16 | ₪ 915.64 |

סה"כ צריכה
 סה"כ לתשלום

| | | |
|------------|---|---------------------|
| ₪ 211.60 | תשלום קבוע | |
| ₪ 0.00 | תשלום עבור גודל חיבור בKVA (0x0) | |
| ₪ 2,612.41 | סה"כ לתשלום | לא כולל מע"מ |

התפלגות חיוב בש"ח לפי תעו"ז

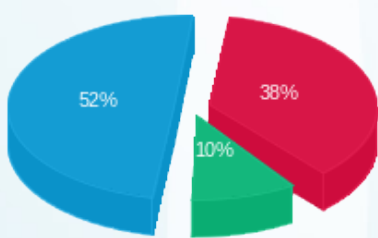

פסגה (₪ 915.64)
 גבע (₪ 244.16)
 שפל (₪ 1,241.01)

הסטוריית צריכה בקוט"ש

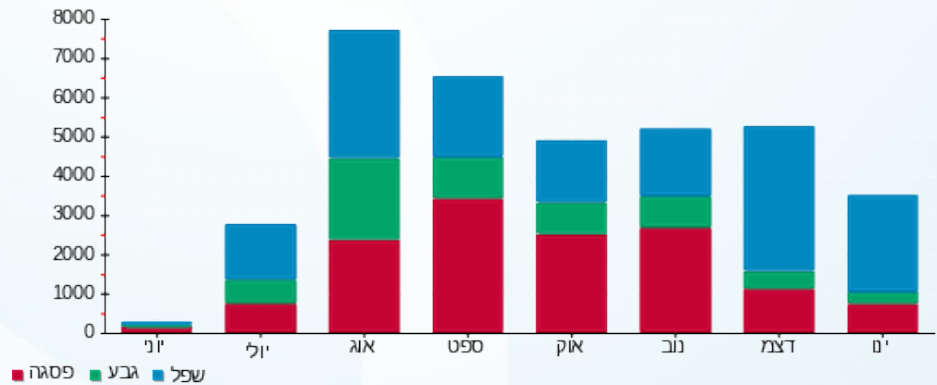

25/01/21 תאריך הפקה:
 21/01/21 תאריך קריאה נוכחי:
 22/12/20 תאריך קריאה קודמת:

שם דייר: שטיפת מכוניות
 שם אתר: קניון הבאר

לקוח/ה נכבד/ה, אנו מתכבדים להגיש את חישוב צריכת החשמל לתקופה 21/01/21 - 22/12/20:

שטיפת מכוניות - 3 - 16092181 (0x0)

| סוג תעריף | סוג צריכה | קריאה קודמת | קריאה נוכחית | סה"כ צריכה בקוט"ש | מחיר לקוט"ש בא"ג | סה"כ לתשלום |
|--------------------------|-----------|-------------|--------------|-------------------|------------------|-------------|
| פרטי חשבון עבור תאריכים: | | | | | | |
| 777 | פסגה | 22/12/20 | 31/12/20 | 31.15 | 93.10 | 29.00 ₪ |
| 778 | גבע | 4,401.75 | 4,405.20 | 3.45 | 56.22 | 1.94 ₪ |
| 779 | שפל | 5,174.50 | 5,397.15 | 222.65 | 34.70 | 77.26 ₪ |
| פרטי חשבון עבור תאריכים: | | | | | | |
| 777 | פסגה | 17,216.70 | 17,228.65 | 11.95 | 87.59 | 10.47 ₪ |
| 778 | גבע | 4,405.20 | 4,405.45 | 0.25 | 53.68 | 0.13 ₪ |
| 779 | שפל | 5,397.15 | 5,700.95 | 303.80 | 33.94 | 103.11 ₪ |

סה"כ לדייר:

| פסגה | גבע | שפל | סה"כ | שיא ביקוש |
|---------|--------|----------|----------|-----------|
| 43.10 | 3.70 | 526.45 | 573.25 | 13.71 |
| ₪ 39.47 | ₪ 2.07 | ₪ 180.37 | ₪ 221.91 | |

סה"כ צריכה
 סה"כ לתשלום

| | | |
|----------|----------------------------------|--------------|
| 211.60 ₪ | תשלום קבוע | |
| 0.00 ₪ | תשלום עבור גודל חיבור בKVA (0x0) | |
| 433.51 ₪ | סה"כ לתשלום | לא כולל מע"מ |

התפלגות חיוב בש"ח לפי תעו"ז

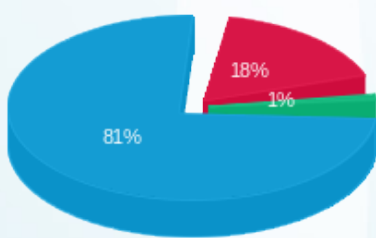

פסגה (39.47 ₪)
 גבע (2.07 ₪)
 שפל (180.37 ₪)

הסטוריית צריכה בקוט"ש

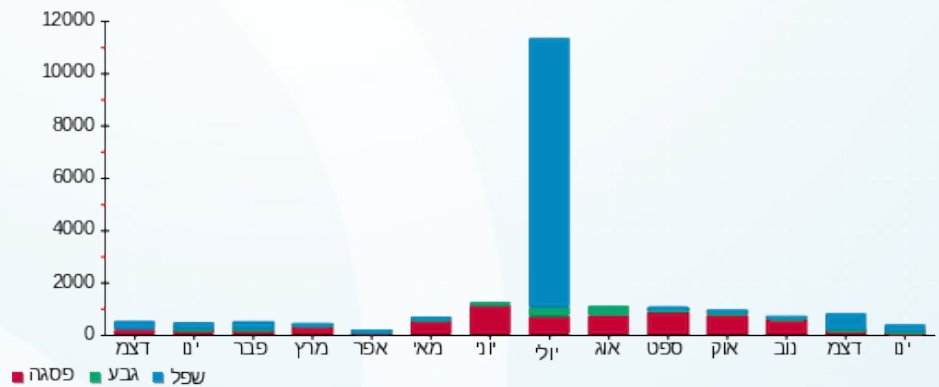

25/01/21 תאריך הפקה:
 21/01/21 תאריך קריאה נוכחית:
 22/12/20 תאריך קריאה קודמת:

שם דייר: שמראי ילנה
 שם אתר: קניון הבאר

לקוח/ה נכבד/ה, אנו מתכבדים להגיש את חישוב צריכת החשמל לתקופה 21/01/21 - 22/12/20:

שמראי ילנה - 7 - 15144509(0x0)

| סוג תעריף | סוג צריכה | קריאה קודמת | קריאה נוכחית | סה"כ צריכה בקוט"ש | מחיר לקוט"ש בא"ג | סה"כ לתשלום |
|--------------------------|-----------|-------------|--------------|-------------------|------------------|-------------|
| פרטי חשבון עבור תאריכים: | | | | | | |
| 777 | פסגה | 22/12/20 | 31/12/20 | 17.70 | 93.10 | 16.48 ₪ |
| 778 | גבע | 6,493.80 | 6,497.50 | 3.70 | 56.22 | 2.08 ₪ |
| 779 | שפל | 7,242.15 | 7,331.75 | 89.60 | 34.70 | 31.09 ₪ |
| פרטי חשבון עבור תאריכים: | | | | | | |
| 777 | פסגה | 23,109.45 | 23,112.65 | 3.20 | 87.59 | 2.80 ₪ |
| 778 | גבע | 6,497.50 | 6,497.50 | 0.00 | 53.68 | 0.00 ₪ |
| 779 | שפל | 7,331.75 | 7,333.90 | 2.15 | 33.94 | 0.73 ₪ |

סה"כ לדייר:

| פסגה | גבע | שפל | סה"כ | שיא ביקוש |
|---------|--------|---------|---------|-----------|
| 20.90 | 3.70 | 91.75 | 116.35 | 5.92 |
| 19.28 ₪ | 2.08 ₪ | 31.82 ₪ | 53.18 ₪ | |

סה"כ צריכה
 סה"כ לתשלום

| | | |
|----------|----------------------------------|--------------|
| 211.60 ₪ | תשלום קבוע | |
| 0.00 ₪ | תשלום עבור גודל חיבור בKVA (0x0) | |
| 264.78 ₪ | סה"כ לתשלום | לא כולל מע"מ |

התפלגות חיוב בש"ח לפי תעו"ז

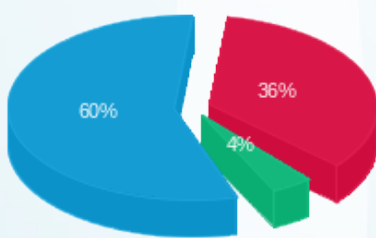

פסגה (19.28 ₪)
 גבע (2.08 ₪)
 שפל (31.82 ₪)

הסטוריית צריכה בקוט"ש

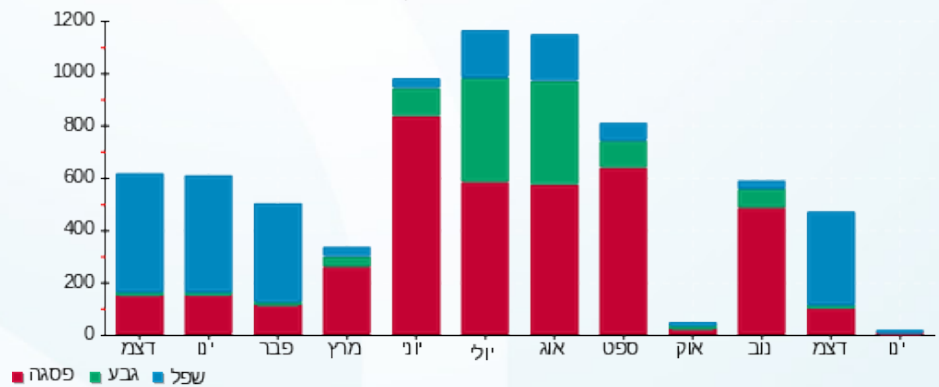



25/01/21

תאריך הפקדה:

שם דייר: שרה לי יצרני אופנה

21/01/21

תאריך קריאה נוכחית:

שם אתר: קניון הבאר

22/12/20

תאריך קריאה קודמת:

לקוח/ה נכבד/ה, אנו מתכבדים להגיש את חישוב צריכת החשמל לתקופה 21/01/21 - 22/12/20:

שרה לי יצרני אופנה - 2 - 16201587(0x0)

| סוג תעריף | סוג צריכה | קריאה קודמת | קריאה נוכחית | סה"כ צריכה בקוט"ש | מחיר לקוט"ש בא"ג | סה"כ לתשלום |
|--------------------------|-----------|-------------|--------------|-------------------|------------------|-------------|
| פרטי חשבון עבור תאריכים: | | | | | | |
| | | 22/12/20 | 31/12/20 | | | |
| 777 | פסגה | 65,150.90 | 65,218.15 | 67.25 | 93.10 | 62.61 ₪ |
| 778 | גבע | 14,892.85 | 14,893.50 | 0.65 | 56.22 | 0.37 ₪ |
| 779 | שפל | 13,642.70 | 13,827.80 | 185.10 | 34.70 | 64.23 ₪ |
| פרטי חשבון עבור תאריכים: | | | | | | |
| | | 01/01/21 | 21/01/21 | | | |
| 777 | פסגה | 65,218.15 | 65,218.15 | 0.00 | 87.59 | 0.00 ₪ |
| 778 | גבע | 14,893.50 | 14,893.50 | 0.00 | 53.68 | 0.00 ₪ |
| 779 | שפל | 13,827.80 | 13,837.65 | 9.85 | 33.94 | 3.34 ₪ |

סה"כ לדייר:

| פסגה | גבע | שפל | סה"כ | שיא ביקוש |
|---------|--------|---------|----------|-----------|
| 67.25 | 0.65 | 194.95 | 262.85 | 14.80 |
| ₪ 62.61 | ₪ 0.37 | ₪ 67.57 | ₪ 130.55 | |

סה"כ צריכה
סה"כ לתשלום

| | | |
|----------|----------------------------------|--------------|
| 211.60 ₪ | תשלום קבוע | |
| 0.00 ₪ | תשלום עבור גודל חיבור בKVA (0x0) | |
| 342.15 ₪ | סה"כ לתשלום | לא כולל מע"מ |

התפלגות חיוב בש"ח לפי תעו"ז

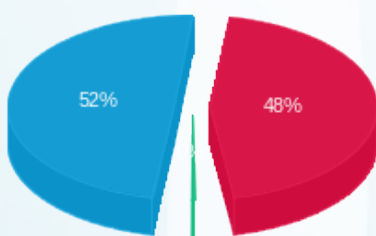

פסגה (62.61 ₪)
גבע (0.37 ₪)
שפל (67.57 ₪)

הסטוריית צריכה בקוט"ש

