

26/01/21 תאריך הפקה:
 24/01/21 תאריך קריאה נוכחית:
 23/12/20 תאריך קריאה קודמת:

שם דייר: 301 סמואל בן ברון
 שם אתר: סוהו נתניה משרדים

לקוח/ה נכבד/ה, אנו מתכבדים להגיש את חישוב צריכת החשמל לתקופה 24/01/21 - 23/12/20:

301 סמואל בן ברון - 1 - (3x40)16193807

סה"כ לתשלום	מחיר לקוט"ש בא"ג	סה"כ צריכה בקוט"ש	קריאה נוכחית	קריאה קודמת	סוג צריכה	סוג תעריף
			31/12/20	23/12/20	פרטי חשבון עבור תאריכים:	
0.00 ₪	93.10	0.00	97.50	97.50	פסגה	777
0.00 ₪	56.22	0.00	24.00	24.00	גבע	778
0.00 ₪	34.70	0.00	66.70	66.70	שפל	779
			24/01/21	01/01/21	פרטי חשבון עבור תאריכים:	
0.00 ₪	87.59	0.00	97.50	97.50	פסגה	777
0.00 ₪	53.68	0.00	24.00	24.00	גבע	778
0.00 ₪	33.94	0.00	66.70	66.70	שפל	779

סה"כ לדייר:

שיא ביקוש	סה"כ	שפל	גבע	פסגה
	0.00	0.00	0.00	0.00
	0.00 ₪	0.00 ₪	0.00 ₪	0.00 ₪

סה"כ צריכה
 סה"כ לתשלום

211.60 ₪	תשלום קבוע	
7.13 ₪	תשלום עבור גודל חיבור ב-KVA (3x40)	
218.73 ₪	סה"כ לתשלום	לא כולל מע"מ

26/01/21 תאריך הפקה:
 24/01/21 תאריך קריאה נוכחית:
 23/12/20 תאריך קריאה קודמת:

שם דייר: 302 עובדים ספיס בע"מ
 שם אתר: סוהו נתניה משרדים

לקוח/ה נכבד/ה, אנו מתכבדים להגיש את חישוב צריכת החשמל לתקופה 24/01/21 - 23/12/20:

משרד 302 - עובדים ספיס בע"מ - 2 - 16193807(3x40)

סוג תעריף	סוג צריכה	קריאה קודמת	קריאה נוכחית	סה"כ צריכה בקוט"ש	מחיר לקוט"ש בא"ג	סה"כ לתשלום
פרטי חשבון עבור תאריכים:						
		23/12/20	31/12/20			
777	פסגה	8,384.50	8,502.20	117.70	93.10	109.58 ₪
778	גבע	2,689.70	2,736.70	47.00	56.22	26.42 ₪
779	שפל	7,248.00	7,631.10	383.10	34.70	132.94 ₪
פרטי חשבון עבור תאריכים:						
		01/01/21	24/01/21			
777	פסגה	8,502.20	8,720.00	217.80	87.59	190.77 ₪
778	גבע	2,736.70	2,847.20	110.50	53.68	59.32 ₪
779	שפל	7,631.10	8,490.10	859.00	33.94	291.54 ₪

סה"כ לדייר:

פסגה	גבע	שפל	סה"כ	שיא ביקוש
335.50	157.50	1,242.10	1,735.10	19.40
₪ 300.35	₪ 85.74	₪ 424.48	₪ 810.57	

סה"כ צריכה
 סה"כ לתשלום

211.60 ₪	תשלום קבוע	
7.13 ₪	תשלום עבור גודל חיבור בKVA (3x40)	
1,029.30 ₪	סה"כ לתשלום	לא כולל מע"מ



26/01/21

תאריך הפקה:

שם דייר: 304 מיה"י פיתוח בע"מ (אוליבר אביטובול)

24/01/21

תאריך קריאה נוכחי:

שם אתר: סוהו נתניה משרדים

23/12/20

תאריך קריאה קודמת:

לקוח/ה נכבד/ה, אנו מתכבדים להגיש את חישוב צריכת החשמל לתקופה 24/01/21 - 23/12/20:

משרד 304 - מיה"י פיתוח בע"מ (אוליבר אביטובול) - 3 - (3x40)16193807

סוג תעריף	סוג צריכה	קריאה קודמת	קריאה נוכחית	סה"כ צריכה בקוט"ש	מחיר לקוט"ש בא"ג	סה"כ לתשלום
פרטי חשבון עבור תאריכים:						
		23/12/20	31/12/20			
777	פסגה	10,987.30	11,108.90	121.60	93.10	113.21 ₪
778	גבע	4,353.00	4,394.10	41.10	56.22	23.11 ₪
779	שפל	11,613.90	11,969.80	355.90	34.70	123.50 ₪
פרטי חשבון עבור תאריכים:						
		01/01/21	24/01/21			
777	פסגה	11,108.90	11,409.30	300.40	87.59	263.12 ₪
778	גבע	4,394.10	4,530.90	136.80	53.68	73.43 ₪
779	שפל	11,969.80	13,059.90	1,090.10	33.94	369.98 ₪

סה"כ לדייר:

פסגה	גבע	שפל	סה"כ	שיא ביקוש
422.00	177.90	1,446.00	2,045.90	262.75
₪ 376.33	₪ 96.54	₪ 493.48	₪ 966.35	

סה"כ צריכה
סה"כ לתשלום

211.60 ₪	תשלום קבוע	
7.13 ₪	תשלום עבור גודל חיבור בKVA (3x40)	
1,185.08 ₪	סה"כ לתשלום	לא כולל מע"מ





26/01/21 תאריך הפקה:
 24/01/21 תאריך קריאה נוכחית:
 23/12/20 תאריך קריאה קודמת:

שם דייר: 305 מ.מ שיא אחזקות
שם אתר: סוהו נתניה משרדים

לקוח/ה נכבד/ה, אנו מתכבדים להגיש את חישוב צריכת החשמל לתקופה 24/01/21 - 23/12/20:

305 מ.מ שיא אחזקות - 1 - 16092248(3x40)

סוג תעריף	סוג צריכה	קריאה קודמת	קריאה נוכחית	סה"כ צריכה בקוט"ש	מחיר לקוט"ש בא"ג	סה"כ לתשלום
פרטי חשבון עבור תאריכים:						
		23/12/20	31/12/20			
777	פסגה	5,988.80	6,014.10	25.30	93.10	23.55 ₪
778	גבע	1,012.00	1,015.30	3.30	56.22	1.86 ₪
779	שפל	2,819.40	2,923.80	104.40	34.70	36.23 ₪
פרטי חשבון עבור תאריכים:						
		01/01/21	24/01/21			
777	פסגה	6,014.10	6,046.80	32.70	87.59	28.64 ₪
778	גבע	1,015.30	1,024.30	9.00	53.68	4.83 ₪
779	שפל	2,923.80	3,104.20	180.40	33.94	61.23 ₪

סה"כ לדייר:

פסגה	גבע	שפל	סה"כ	שיא ביקוש
58.00	12.30	284.80	355.10	10.41
₪ 52.20	₪ 6.69	₪ 97.45	₪ 156.34	

סה"כ צריכה
סה"כ לתשלום

211.60 ₪	תשלום קבוע	
7.13 ₪	תשלום עבור גודל חיבור בKVA (3x40)	
375.07 ₪	סה"כ לתשלום	לא כולל מע"מ



26/01/21 תאריך הפקה:
 24/01/21 תאריך קריאה נוכחי:
 23/12/20 תאריך קריאה קודמת:

שם דייר: 306 סיון ניהול נכסים בע"מ
 שם אתר: סוהו נתניה משרדים

לקוח/ה נכבד/ה, אנו מתכבדים להגיש את חישוב צריכת החשמל לתקופה 24/01/21 - 23/12/20:

משרד 306 - סיון ניהול נכסים בע"מ - 2 - 16092248(3x40)

סוג תעריף	סוג צריכה	קריאה קודמת	קריאה נוכחית	סה"כ צריכה בקוט"ש	מחיר לקוט"ש בא"ג	סה"כ לתשלום
פרטי חשבון עבור תאריכים:						
		23/12/20	31/12/20			
777	פסגה	14,801.30	14,896.40	95.10	93.10	88.54 ₪
778	גבע	4,733.30	4,751.20	17.90	56.22	10.06 ₪
779	שפל	10,802.20	11,054.70	252.50	34.70	87.62 ₪
פרטי חשבון עבור תאריכים:						
		01/01/21	24/01/21			
777	פסגה	14,896.40	15,120.70	224.30	87.59	196.46 ₪
778	גבע	4,751.20	4,802.80	51.60	53.68	27.70 ₪
779	שפל	11,054.70	11,682.20	627.50	33.94	212.97 ₪

סה"כ לדייר:

פסגה	גבע	שפל	סה"כ	שיא ביקוש
319.40	69.50	880.00	1,268.90	8.83
₪ 285.00	₪ 37.76	₪ 300.59	₪ 623.36	

סה"כ צריכה
 סה"כ לתשלום

211.60 ₪	תשלום קבוע	
7.13 ₪	תשלום עבור גודל חיבור בKVA (3x40)	
842.09 ₪	סה"כ לתשלום	לא כולל מע"מ

26/01/21 תאריך הפקה:
 24/01/21 תאריך קריאה נוכחית:
 23/12/20 תאריך קריאה קודמת:

שם דייר: 307 גוברין ראובן
 שם אתר: סוהו נתניה משרדים

לקוח/ה נכבד/ה, אנו מתכבדים להגיש את חישוב צריכת החשמל לתקופה 24/01/21 - 23/12/20:

משרד 307 - גוברין ראובן - 3 - 16092248(3x40)

סה"כ לתשלום	מחיר לקוט"ש בא"ג	סה"כ צריכה בקוט"ש	קריאה נוכחית	קריאה קודמת	סוג צריכה	סוג תעריף
			31/12/20	23/12/20	פרטי חשבון עבור תאריכים:	
21.13 ₪	93.10	22.70	2,814.20	2,791.50	פסגה	777
1.74 ₪	56.22	3.10	486.50	483.40	גבע	778
28.87 ₪	34.70	83.20	1,079.00	995.80	שפל	779
			24/01/21	01/01/21	פרטי חשבון עבור תאריכים:	
55.18 ₪	87.59	63.00	2,877.20	2,814.20	פסגה	777
4.88 ₪	53.68	9.10	495.60	486.50	גבע	778
73.04 ₪	33.94	215.20	1,294.20	1,079.00	שפל	779

סה"כ לדייר:

שיא ביקוש	סה"כ	שפל	גבע	פסגה
6.05	396.30	298.40	12.20	85.70
	184.85 ₪	101.91 ₪	6.63 ₪	76.32 ₪

סה"כ צריכה
 סה"כ לתשלום

211.60 ₪	תשלום קבוע	
7.13 ₪	תשלום עבור גודל חיבור ב-KVA (3x40)	
403.58 ₪	סה"כ לתשלום	לא כולל מע"מ

26/01/21 תאריך הפקה:
 24/01/21 תאריך קריאה נוכחית:
 23/12/20 תאריך קריאה קודמת:

שם דייר: 308 ב - קוסקס סבסטיאן ג'רמי קלמנט
 שם אתר: סוהו נתניה משרדים

לקוח/ה נכבד/ה, אנו מתכבדים להגיש את חישוב צריכת החשמל לתקופה 24/01/21 - 23/12/20:

308 ב -קוסקס סבסטיאן ג'רמי קלמנט - 4 - 16193803(3x40)

סוג תעריף	סוג צריכה	קריאה קודמת	קריאה נוכחית	סה"כ צריכה בקוט"ש	מחיר לקוט"ש בא"ג	סה"כ לתשלום
פרטי חשבון עבור תאריכים:						
		23/12/20	31/12/20			
777	פסגה	608.20	700.70	92.50	93.10	86.12 ₪
778	גבע	169.30	192.20	22.90	56.22	12.87 ₪
779	שפל	756.60	997.00	240.40	34.70	83.42 ₪
פרטי חשבון עבור תאריכים:						
		01/01/21	24/01/21			
777	פסגה	700.70	937.90	237.20	87.59	207.76 ₪
778	גבע	192.20	260.30	68.10	53.68	36.56 ₪
779	שפל	997.00	1,662.90	665.90	33.94	226.01 ₪

סה"כ לדייר:

פסגה	גבע	שפל	סה"כ	שיא ביקוש
329.70	91.00	906.30	1,327.00	9.13
₪ 293.88	₪ 49.43	₪ 309.43	₪ 652.74	

סה"כ צריכה
 סה"כ לתשלום

211.60 ₪	תשלום קבוע	
7.13 ₪	תשלום עבור גודל חיבור בKVA (3x40)	
871.47 ₪	סה"כ לתשלום	לא כולל מע"מ

התפלגות חיוב בש"ח לפי תעו"ז

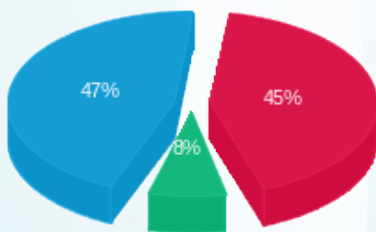

פסגה (293.88 ₪) ■
 גבע (49.43 ₪) ■
 שפל (309.43 ₪) ■

הסטוריית צריכה בקוט"ש

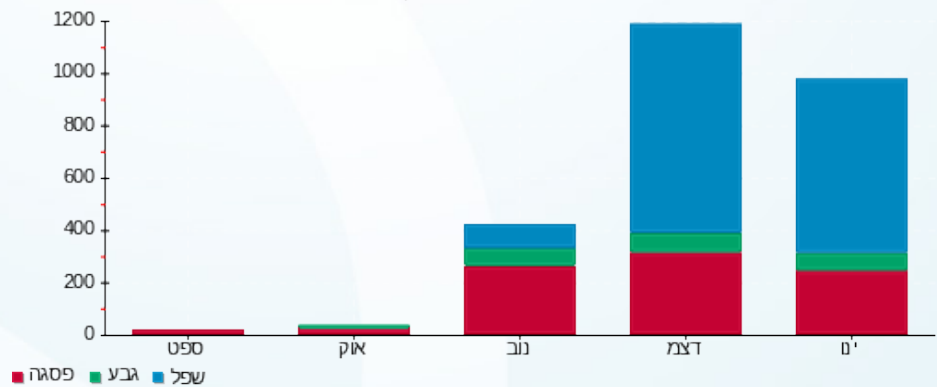

26/01/21 תאריך הפקה:
 24/01/21 תאריך קריאה נוכחית:
 23/12/20 תאריך קריאה קודמת:

שם דייר: 308 ג מיי קום גרופ בע"מ
 שם אתר: סוהו נתניה משרדים

לקוח/ה נכבד/ה, אנו מתכבדים להגיש את חישוב צריכת החשמל לתקופה 24/01/21 - 23/12/20:

308308 ג מיי קום גרופ בע"מ - 1 - 16193805(3x40)

סוג תעריף	סוג צריכה	קריאה קודמת	קריאה נוכחית	סה"כ צריכה בקוט"ש	מחיר לקוט"ש בא"ג	סה"כ לתשלום
פרטי חשבון עבור תאריכים:						
		23/12/20	31/12/20			
777	פסגה	1,359.70	1,395.80	36.10	93.10	33.61 ₪
778	גבע	438.00	446.10	8.10	56.22	4.55 ₪
779	שפל	1,135.30	1,231.20	95.90	34.70	33.28 ₪
פרטי חשבון עבור תאריכים:						
		01/01/21	24/01/21			
777	פסגה	1,395.80	1,477.90	82.10	87.59	71.91 ₪
778	גבע	446.10	467.60	21.50	53.68	11.54 ₪
779	שפל	1,231.20	1,462.40	231.20	33.94	78.47 ₪

סה"כ לדייר:

פסגה	גבע	שפל	סה"כ	שיא ביקוש
118.20	29.60	327.10	474.90	5.83
105.52 ₪	16.10 ₪	111.75 ₪	233.36 ₪	

סה"כ צריכה
 סה"כ לתשלום

211.60 ₪	תשלום קבוע	
7.13 ₪	תשלום עבור גודל חיבור בKVA (3x40)	
452.09 ₪	סה"כ לתשלום	לא כולל מע"מ



26/01/21 תאריך הפקה:
 24/01/21 תאריך קריאה נוכחית:
 23/12/20 תאריך קריאה קודמת:

שם דייר: 309 קבוצת איציק תשובה
 שם אתר: סוהו נתניה משרדים

לקוח/ה נכבד/ה, אנו מתכבדים להגיש את חישוב צריכת החשמל לתקופה 24/01/21 - 23/12/20:

קבוצת איציק תשובה - 2 - (3x80)16193805

סה"כ לתשלום	מחיר לקוט"ש בא"ג	סה"כ צריכה בקוט"ש	קריאה נוכחית	קריאה קודמת	סוג צריכה	סוג תעריף
			31/12/20	23/12/20	פרטי חשבון עבור תאריכים:	
195.23 ₪	93.10	209.70	70,559.50	70,349.80	פסגה	777
24.34 ₪	56.22	43.30	13,717.00	13,673.70	גבע	778
292.31 ₪	34.70	842.40	30,314.10	29,471.70	שפל	779
			24/01/21	01/01/21	פרטי חשבון עבור תאריכים:	
412.81 ₪	87.59	471.30	71,030.80	70,559.50	פסגה	777
64.79 ₪	53.68	120.70	13,837.70	13,717.00	גבע	778
684.64 ₪	33.94	2,017.20	32,331.30	30,314.10	שפל	779

סה"כ לדייר:

שיא ביקוש	סה"כ	שפל	גבע	פסגה
147.39	3,704.60	2,859.60	164.00	681.00
	1,674.13 ₪	976.95 ₪	89.14 ₪	608.04 ₪

סה"כ צריכה
 סה"כ לתשלום

211.60 ₪	תשלום קבוע	
14.26 ₪	תשלום עבור גודל חיבור ב-KVA (3x80)	
1,899.99 ₪	סה"כ לתשלום	לא כולל מע"מ





26/01/21 תאריך הפקה:
 24/01/21 תאריך קריאה נוכחי:
 23/12/20 תאריך קריאה קודמת:

שם דייר: 310 אילון את אילון חברת עורכי דין
שם אתר: סוהו נתניה משרדים

לקוח/ה נכבד/ה, אנו מתכבדים להגיש את חישוב צריכת החשמל לתקופה 24/01/21 - 23/12/20:

משרד 310 - אילון את אילון חברת עורכי דין - 2 - 16193802(3x40)

סוג תעריף	סוג צריכה	קריאה קודמת	קריאה נוכחית	סה"כ צריכה בקוט"ש	מחיר לקוט"ש בא"ג	סה"כ לתשלום
פרטי חשבון עבור תאריכים:						
777	פסגה	23/12/20	31/12/20	53.60	93.10	49.90 ₪
778	גבע	1,389.40	1,402.50	13.10	56.22	7.36 ₪
779	שפל	3,513.50	3,682.00	168.50	34.70	58.47 ₪
פרטי חשבון עבור תאריכים:						
777	פסגה	01/01/21	24/01/21	121.20	87.59	106.16 ₪
778	גבע	1,402.50	1,437.20	34.70	53.68	18.63 ₪
779	שפל	3,682.00	4,086.10	404.10	33.94	137.15 ₪

סה"כ לדייר:

פסגה	גבע	שפל	סה"כ	שיא ביקוש
174.80	47.80	572.60	795.20	8.46
156.06 ₪	25.99 ₪	195.62 ₪	377.67 ₪	

סה"כ צריכה
סה"כ לתשלום

211.60 ₪	תשלום קבוע	
7.13 ₪	תשלום עבור גודל חיבור בKVA (3x40)	
596.40 ₪	סה"כ לתשלום	לא כולל מע"מ



26/01/21 תאריך הפקה:
 24/01/21 תאריך קריאה נוכחית:
 23/12/20 תאריך קריאה קודמת:

שם דייר: 311 דואני יצחק בע"מ
 שם אתר: סוהו נתניה משרדים

לקוח/ה נכבד/ה, אנו מתכבדים להגיש את חישוב צריכת החשמל לתקופה 24/01/21 - 23/12/20:

משרד 311 - דואני יצחק בע"מ - 3 - 16193802(3x40)

סה"כ לתשלום	מחיר לקוט"ש בא"ג	סה"כ צריכה בקוט"ש	קריאה נוכחית	קריאה קודמת	סוג צריכה	סוג תעריף
			31/12/20	23/12/20	פרטי חשבון עבור תאריכים:	
₪ 51.76	93.10	55.60	5,270.90	5,215.30	פסגה	777
₪ 7.08	56.22	12.60	1,131.10	1,118.50	גבע	778
₪ 55.76	34.70	160.70	3,112.80	2,952.10	שפל	779
			24/01/21	01/01/21	פרטי חשבון עבור תאריכים:	
₪ 89.52	87.59	102.20	5,373.10	5,270.90	פסגה	777
₪ 12.08	53.68	22.50	1,153.60	1,131.10	גבע	778
₪ 109.32	33.94	322.10	3,434.90	3,112.80	שפל	779

סה"כ לדייר:

שיא ביקוש	סה"כ	שפל	גבע	פסגה
13.15	675.70	482.80	35.10	157.80
	₪ 325.53	₪ 165.08	₪ 19.16	₪ 141.28

סה"כ צריכה
 סה"כ לתשלום

₪ 211.60	תשלום קבוע	
₪ 7.13	תשלום עבור גודל חיבור ב-KVA (3x40)	
₪ 544.26	סה"כ לתשלום	לא כולל מע"מ



26/01/21 תאריך הפקה:
 24/01/21 תאריך קריאה נוכחית:
 23/12/20 תאריך קריאה קודמת:

שם דייר: 312 פרו בית בע"מ
שם אתר: סוהו נתניה משרדים

לקוח/ה נכבד/ה, אנו מתכבדים להגיש את חישוב צריכת החשמל לתקופה 24/01/21 - 23/12/20:

משרד 312 - פרו בית בע"מ - 4 - 16193802(3x40)

סוג תעריף	סוג צריכה	קריאה קודמת	קריאה נוכחית	סה"כ צריכה בקוט"ש	מחיר לקוט"ש בא"ג	סה"כ לתשלום
פרטי חשבון עבור תאריכים:						
777	פסגה	23/12/20	31/12/20	59.50	93.10	55.39 ₪
778	גבע	303.10	321.60	18.50	56.22	10.40 ₪
779	שפל	932.00	1,113.00	181.00	34.70	62.81 ₪
פרטי חשבון עבור תאריכים:						
777	פסגה	01/01/21	24/01/21	205.70	87.59	180.17 ₪
778	גבע	321.60	391.20	69.60	53.68	37.36 ₪
779	שפל	1,113.00	1,777.00	664.00	33.94	225.36 ₪

סה"כ לדייר:

פסגה	גבע	שפל	סה"כ	שיא ביקוש
265.20	88.10	845.00	1,198.30	10.86
₪ 235.57	₪ 47.76	₪ 288.17	₪ 571.50	

סה"כ צריכה
סה"כ לתשלום

211.60 ₪	תשלום קבוע	
7.13 ₪	תשלום עבור גודל חיבור בKVA (3x40)	
790.23 ₪	סה"כ לתשלום	לא כולל מע"מ





26/01/21 תאריך הפקה:
 24/01/21 תאריך קריאה נוכחית:
 23/12/20 תאריך קריאה קודמת:

שם דייר: 314 סרג'יקל תיאטר בע"מ
 שם אתר: סוהו נתניה משרדים

לקוח/ה נכבד/ה, אנו מתכבדים להגיש את חישוב צריכת החשמל לתקופה 24/01/21 - 23/12/20:

314 - סרג'יקל תיאטר בע"מ - 1 - (3x40)16193803

סוג תעריף	סוג צריכה	קריאה קודמת	קריאה נוכחית	סה"כ צריכה בקוט"ש	מחיר לקוט"ש בא"ג	סה"כ לתשלום
פרטי חשבון עבור תאריכים:						
		23/12/20	31/12/20			
777	פסגה	4,017.70	4,066.80	49.10	93.10	45.71 ₪
778	גבע	1,010.20	1,021.80	11.60	56.22	6.52 ₪
779	שפל	3,178.30	3,354.60	176.30	34.70	61.18 ₪
פרטי חשבון עבור תאריכים:						
		01/01/21	24/01/21			
777	פסגה	4,066.80	4,173.30	106.50	87.59	93.28 ₪
778	גבע	1,021.80	1,066.90	45.10	53.68	24.21 ₪
779	שפל	3,354.60	3,821.20	466.60	33.94	158.36 ₪

סה"כ לדייר:

פסגה	גבע	שפל	סה"כ	שיא ביקוש
155.60	56.70	642.90	855.20	7.47
139.00 ₪	30.73 ₪	219.54 ₪	389.27 ₪	

סה"כ צריכה
 סה"כ לתשלום

211.60 ₪	תשלום קבוע	
7.13 ₪	תשלום עבור גודל חיבור בKVA (3x40)	
608.00 ₪	סה"כ לתשלום	לא כולל מע"מ



26/01/21 תאריך הפקה:
 24/01/21 תאריך קריאה נוכחית:
 23/12/20 תאריך קריאה קודמת:

שם דייר: 401 דקל שרותי מידע בע"מ
 שם אתר: סוהו נתניה משרדים

לקוח/ה נכבד/ה, אנו מתכבדים להגיש את חישוב צריכת החשמל לתקופה 24/01/21 - 23/12/20:

משרד 401 - דקל שרותי מידע - 1 - 16225068(3x40)

סוג תעריף	סוג צריכה	קריאה קודמת	קריאה נוכחית	סה"כ צריכה בקוט"ש	מחיר לקוט"ש בא"ג	סה"כ לתשלום
פרטי חשבון עבור תאריכים:						
777	פסגה	23/12/20	31/12/20	15.50	93.10	14.43 ₪
778	גבע	1,187.10	1,193.40	6.30	56.22	3.54 ₪
779	שפל	3,421.10	3,491.30	70.20	34.70	24.36 ₪
פרטי חשבון עבור תאריכים:						
777	פסגה	01/01/21	24/01/21	13.60	87.59	11.91 ₪
778	גבע	1,193.40	1,199.10	5.70	53.68	3.06 ₪
779	שפל	3,491.30	3,573.30	82.00	33.94	27.83 ₪

סה"כ לדייר:

פסגה	גבע	שפל	סה"כ	שיא ביקוש
29.10	12.00	152.20	193.30	2.59
26.34 ₪	6.60 ₪	52.19 ₪	85.13 ₪	

סה"כ צריכה
 סה"כ לתשלום

211.60 ₪	תשלום קבוע	
7.13 ₪	תשלום עבור גודל חיבור בKVA (3x40)	
303.86 ₪	סה"כ לתשלום	לא כולל מע"מ



26/01/21 תאריך הפקה:
 24/01/21 תאריך קריאה נוכחית:
 23/12/20 תאריך קריאה קודמת:

שם דייר: 403 מרדכי חלפון גלפז
 שם אתר: סוהו נתניה משרדים

לקוח/ה נכבד/ה, אנו מתכבדים להגיש את חישוב צריכת החשמל לתקופה 24/01/21 - 23/12/20:

403 מרדכי חלפון גלפז - 3 - 16225068(3x40)

סה"כ לתשלום	מחיר לקוט"ש בא"ג	סה"כ צריכה בקוט"ש	קריאה נוכחית	קריאה קודמת	סוג צריכה	סוג תעריף
			31/12/20	23/12/20	פרטי חשבון עבור תאריכים:	
122.99 ₪	93.10	132.10	12,348.00	12,215.90	פסגה	777
16.75 ₪	56.22	29.80	4,476.80	4,447.00	גבע	778
110.14 ₪	34.70	317.40	11,214.30	10,896.90	שפל	779
			24/01/21	01/01/21	פרטי חשבון עבור תאריכים:	
292.20 ₪	87.59	333.60	12,681.60	12,348.00	פסגה	777
44.72 ₪	53.68	83.30	4,560.10	4,476.80	גבע	778
294.19 ₪	33.94	866.80	12,081.10	11,214.30	שפל	779

סה"כ לדייר:

שיא ביקוש	סה"כ	שפל	גבע	פסגה
12.15	1,763.00	1,184.20	113.10	465.70
	880.98 ₪	404.33 ₪	61.47 ₪	415.19 ₪

סה"כ צריכה
 סה"כ לתשלום

211.60 ₪	תשלום קבוע	
7.13 ₪	תשלום עבור גודל חיבור ב-KVA (3x40)	
1,099.71 ₪	סה"כ לתשלום	לא כולל מע"מ



26/01/21 תאריך הפקה:
 24/01/21 תאריך קריאה נוכחית:
 23/12/20 תאריך קריאה קודמת:

שם דייר: 405 יונגר, כהן, סורק ושות'
 שם אתר: סוהו נתניה משרדים

לקוח/ה נכבד/ה, אנו מתכבדים להגיש את חישוב צריכת החשמל לתקופה 24/01/21 - 23/12/20:

משרד 405- יונגר, כהן, סורק ושות' - 1 - 16193816(3x40)

סה"כ לתשלום	מחיר לקוט"ש בא"ג	סה"כ צריכה בקוט"ש	קריאה נוכחית	קריאה קודמת	סוג צריכה	סוג תעריף
			31/12/20	23/12/20	פרטי חשבון עבור תאריכים:	
₪ 33.61	93.10	36.10	6,174.20	6,138.10	פסגה	777
₪ 5.73	56.22	10.20	1,511.40	1,501.20	גבע	778
₪ 48.06	34.70	138.50	4,671.70	4,533.20	שפל	779
			24/01/21	01/01/21	פרטי חשבון עבור תאריכים:	
₪ 77.08	87.59	88.00	6,262.20	6,174.20	פסגה	777
₪ 13.26	53.68	24.70	1,536.10	1,511.40	גבע	778
₪ 100.67	33.94	296.60	4,968.30	4,671.70	שפל	779

סה"כ לדייר:

שיא ביקוש	סה"כ	שפל	גבע	פסגה
5.21	594.10	435.10	34.90	124.10
	₪ 278.41	₪ 148.73	₪ 18.99	₪ 110.69

סה"כ צריכה
 סה"כ לתשלום

₪ 211.60	תשלום קבוע	
₪ 7.13	תשלום עבור גודל חיבור בKVA (3x40)	
₪ 497.14	סה"כ לתשלום	לא כולל מע"מ

26/01/21 תאריך הפקה:
 24/01/21 תאריך קריאה נוכחי:
 23/12/20 תאריך קריאה קודמת:

שם דייר: 406 מונולית פתרונו אינטרנט מתקדמים בע"מ
שם אתר: סוהו נתניה משרדים

לקוח/ה נכבד/ה, אנו מתכבדים להגיש את חישוב צריכת החשמל לתקופה 24/01/21 - 23/12/20:

406- מונולית פתרונו אינטרנט מתקדמים בע"מ - 2 - 16193816(3x40)

סוג תעריף	סוג צריכה	קריאה קודמת	קריאה נוכחית	סה"כ צריכה בקוט"ש	מחיר לקוט"ש בא"ג	סה"כ לתשלום
פרטי חשבון עבור תאריכים:						
		23/12/20	31/12/20			
777	פסגה	7,040.10	7,103.80	63.70	93.10	59.30 ₪
778	גבע	1,737.70	1,742.60	4.90	56.22	2.75 ₪
779	שפל	4,572.70	4,683.70	111.00	34.70	38.52 ₪
פרטי חשבון עבור תאריכים:						
		01/01/21	24/01/21			
777	פסגה	7,103.80	7,243.00	139.20	87.59	121.93 ₪
778	גבע	1,742.60	1,751.30	8.70	53.68	4.67 ₪
779	שפל	4,683.70	4,955.20	271.50	33.94	92.15 ₪

סה"כ לדייר:

פסגה	גבע	שפל	סה"כ	שיא ביקוש
202.90	13.60	382.50	599.00	7.35
181.23 ₪	7.42 ₪	130.66 ₪	319.32 ₪	

סה"כ צריכה
סה"כ לתשלום

211.60 ₪	תשלום קבוע	
7.13 ₪	תשלום עבור גודל חיבור בKVA (3x40)	
538.05 ₪	סה"כ לתשלום	לא כולל מע"מ

26/01/21 תאריך הפקה:
 24/01/21 תאריך קריאה נוכחי:
 23/12/20 תאריך קריאה קודמת:

שם דייר: 407 מונולית פתרונות אינטרנט מתקדמים בע"מ
שם אתר: סוהו נתניה משרדים

לקוח/ה נכבד/ה, אנו מתכבדים להגיש את חישוב צריכת החשמל לתקופה 24/01/21 - 23/12/20:

משרד 407 - מונולית פתרונות אינטרנט מתקדמים בע"מ - 3 - 16193816(3x40)

סוג תעריף	סוג צריכה	קריאה קודמת	קריאה נוכחית	סה"כ צריכה בקוט"ש	מחיר לקוט"ש בא"ג	סה"כ לתשלום
פרטי חשבון עבור תאריכים:						
777	פסגה	23/12/20	31/12/20	78.70	93.10	73.27 ₪
778	גבע	23/12/20	31/12/20	11.30	56.22	6.35 ₪
779	שפל	23/12/20	31/12/20	174.90	34.70	60.69 ₪
פרטי חשבון עבור תאריכים:						
777	פסגה	01/01/21	24/01/21	174.40	87.59	152.76 ₪
778	גבע	01/01/21	24/01/21	33.70	53.68	18.09 ₪
779	שפל	01/01/21	24/01/21	452.60	33.94	153.61 ₪

סה"כ לדייר:

פסגה	גבע	שפל	סה"כ	שיא ביקוש
253.10	45.00	627.50	925.60	5.87
226.03 ₪	24.44 ₪	214.30 ₪	464.77 ₪	

סה"כ צריכה
סה"כ לתשלום

211.60 ₪	תשלום קבוע	
7.13 ₪	תשלום עבור גודל חיבור ב-KVA (3x40)	
683.50 ₪	סה"כ לתשלום	לא כולל מע"מ

26/01/21 תאריך הפקה:
 24/01/21 תאריך קריאה נוכחית:
 23/12/20 תאריך קריאה קודמת:

שם דייר: 408 - ג'ויה בינטי קונספט בע"מ
 שם אתר: סוהו נתניה משרדים

לקוח/ה נכבד/ה, אנו מתכבדים להגיש את חישוב צריכת החשמל לתקופה 24/01/21 - 23/12/20:

408 - ביטון דבורה - 4 - 16193816(3x40)

סוג תעריף	סוג צריכה	קריאה קודמת	קריאה נוכחית	סה"כ צריכה בקוט"ש	מחיר לקוט"ש בא"ג	סה"כ לתשלום
פרטי חשבון עבור תאריכים:						
777	פסגה	23/12/20	31/12/20	3,281.40	93.10	2.89 ₪
778	גבע	744.40	744.70	0.30	56.22	0.17 ₪
779	שפל	1,598.60	1,644.00	45.40	34.70	15.75 ₪
פרטי חשבון עבור תאריכים:						
777	פסגה	01/01/21	24/01/21	3,282.90	87.59	1.31 ₪
778	גבע	744.70	745.20	0.50	53.68	0.27 ₪
779	שפל	1,644.00	1,682.60	38.60	33.94	13.10 ₪

סה"כ לדייר:

פסגה	גבע	שפל	סה"כ	שיא ביקוש
4.60	0.80	84.00	89.40	7.08
₪ 4.20	₪ 0.44	₪ 28.85	₪ 33.49	

סה"כ צריכה
 סה"כ לתשלום

211.60 ₪	תשלום קבוע	
7.13 ₪	תשלום עבור גודל חיבור בKVA (3x40)	
252.22 ₪	סה"כ לתשלום	לא כולל מע"מ

התפלגות חיוב בש"ח לפי תעו"ז

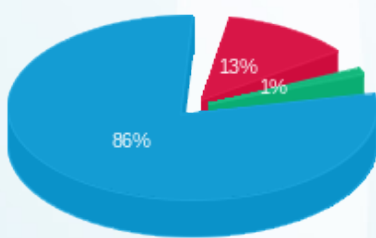

פסגה (4.20 ₪)
 גבע (0.44 ₪)
 שפל (28.85 ₪)

הסטוריית צריכה בקוט"ש

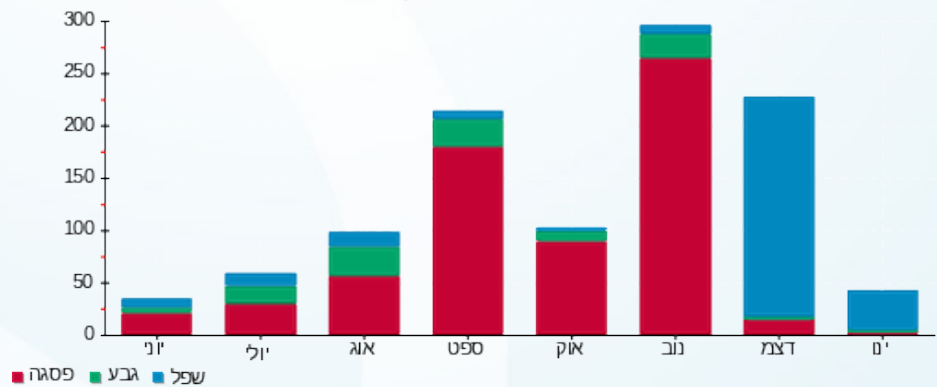



26/01/21 תאריך הפקה:
 24/01/21 תאריך קריאה נוכחית:
 23/12/20 תאריך קריאה קודמת:

שם דייר: 409 גארי כליפה
שם אתר: סוהו נתניה משרדים

לקוח/ה נכבד/ה, אנו מתכבדים להגיש את חישוב צריכת החשמל לתקופה 24/01/21 - 23/12/20:

משרד 409 - גארי כליפה - 1 - 16193813(3x40)

סוג תעריף	סוג צריכה	קריאה קודמת	קריאה נוכחית	סה"כ צריכה בקוט"ש	מחיר לקוט"ש בא"ג	סה"כ לתשלום
פרטי חשבון עבור תאריכים:						
777	פסגה	23/12/20	31/12/20	21.60	93.10	20.11 ₪
778	גבע	827.70	832.20	4.50	56.22	2.53 ₪
779	שפל	2,306.50	2,353.40	46.90	34.70	16.27 ₪
פרטי חשבון עבור תאריכים:						
777	פסגה	01/01/21	24/01/21	41.60	87.59	36.44 ₪
778	גבע	832.20	845.60	13.40	53.68	7.19 ₪
779	שפל	2,353.40	2,476.80	123.40	33.94	41.88 ₪

סה"כ לדייר:

פסגה	גבע	שפל	סה"כ	שיא ביקוש
63.20	17.90	170.30	251.40	5.56
₪ 56.55	₪ 9.72	₪ 58.16	₪ 124.43	

סה"כ צריכה
סה"כ לתשלום

211.60 ₪	תשלום קבוע	
7.13 ₪	תשלום עבור גודל חיבור בKVA (3x40)	
343.16 ₪	סה"כ לתשלום	לא כולל מע"מ



26/01/21 תאריך הפקה:
 24/01/21 תאריך קריאה נוכחית:
 23/12/20 תאריך קריאה קודמת:

שם דייר: 410 גלי זיו בע"מ
 שם אתר: סוהו נתניה משרדים

לקוח/ה נכבד/ה, אנו מתכבדים להגיש את חישוב צריכת החשמל לתקופה 24/01/21 - 23/12/20:

משרד 410 - גלי זיו בע"מ - 2 - 16193813(3x40)

סוג תעריף	סוג צריכה	קריאה קודמת	קריאה נוכחית	סה"כ צריכה בקוט"ש	מחיר לקוט"ש בא"ג	סה"כ לתשלום
פרטי חשבון עבור תאריכים:						
		23/12/20	31/12/20			
777	פסגה	6,159.00	6,179.90	20.90	93.10	19.46 ₪
778	גבע	1,516.00	1,520.30	4.30	56.22	2.42 ₪
779	שפל	4,882.10	4,985.20	103.10	34.70	35.78 ₪
פרטי חשבון עבור תאריכים:						
		01/01/21	24/01/21			
777	פסגה	6,179.90	6,221.40	41.50	87.59	36.35 ₪
778	גבע	1,520.30	1,531.70	11.40	53.68	6.12 ₪
779	שפל	4,985.20	5,214.80	229.60	33.94	77.93 ₪

סה"כ לדייר:

פסגה	גבע	שפל	סה"כ	שיא ביקוש
62.40	15.70	332.70	410.80	8.38
₪ 55.81	₪ 8.54	₪ 113.70	₪ 178.05	

סה"כ צריכה
 סה"כ לתשלום

211.60 ₪	תשלום קבוע	
7.13 ₪	תשלום עבור גודל חיבור בKVA (3x40)	
396.78 ₪	סה"כ לתשלום	לא כולל מע"מ

26/01/21 תאריך הפקה:
 24/01/21 תאריך קריאה נוכחי:
 23/12/20 תאריך קריאה קודמת:

שם דייר: 412 שלמה כהן חברת עורכי דין נתניה
שם אתר: סוהו נתניה משרדים

לקוח/ה נכבד/ה, אנו מתכבדים להגיש את חישוב צריכת החשמל לתקופה 24/01/21 - 23/12/20:

משרד 412 שלמה כהן חברת עורכי דין נתניה - 4 - 16193813(3x20)

סוג תעריף	סוג צריכה	קריאה קודמת	קריאה נוכחית	סה"כ צריכה בקוט"ש	מחיר לקוט"ש בא"ג	סה"כ לתשלום
פרטי חשבון עבור תאריכים:						
777	פסגה	23/12/20	31/12/20	13.85	93.10	12.89 ₪
778	גבע	722.35	725.60	3.25	56.22	1.83 ₪
779	שפל	2,360.70	2,412.25	51.55	34.70	17.89 ₪
פרטי חשבון עבור תאריכים:						
777	פסגה	01/01/21	24/01/21	27.25	87.59	23.87 ₪
778	גבע	725.60	733.75	8.15	53.68	4.37 ₪
779	שפל	2,412.25	2,514.00	101.75	33.94	34.53 ₪

סה"כ לדייר:

פסגה	גבע	שפל	סה"כ	שיא ביקוש
41.10	11.40	153.30	205.80	6.25
₪ 36.76	₪ 6.20	₪ 52.42	₪ 95.39	

סה"כ צריכה
סה"כ לתשלום

105.80 ₪	תשלום קבוע	
7.13 ₪	תשלום עבור גודל חיבור בKVA (3x20)	
208.32 ₪	סה"כ לתשלום	לא כולל מע"מ



26/01/21 תאריך הפקה:
 24/01/21 תאריך קריאה נוכחית:
 23/12/20 תאריך קריאה קודמת:

שם דייר: 412 שרון סגל
שם אתר: סוהו נתניה משרדים

לקוח/ה נכבד/ה, אנו מתכבדים להגיש את חישוב צריכת החשמל לתקופה 24/01/21 - 23/12/20:

משרד 412 שרון סגל - 4 - 16193813(3x20)

סוג תעריף	סוג צריכה	קריאה קודמת	קריאה נוכחית	סה"כ צריכה בקוט"ש	מחיר לקוט"ש בא"ג	סה"כ לתשלום
פרטי חשבון עבור תאריכים:						
777	פסגה	23/12/20	31/12/20	13.85	93.10	12.89 ₪
778	גבע	722.35	725.60	3.25	56.22	1.83 ₪
779	שפל	2,360.70	2,412.25	51.55	34.70	17.89 ₪
פרטי חשבון עבור תאריכים:						
777	פסגה	01/01/21	24/01/21	27.25	87.59	23.87 ₪
778	גבע	725.60	733.75	8.15	53.68	4.37 ₪
779	שפל	2,412.25	2,514.00	101.75	33.94	34.53 ₪

סה"כ לדייר:

פסגה	גבע	שפל	סה"כ	שיא ביקוש
41.10	11.40	153.30	205.80	6.25
₪ 36.76	₪ 6.20	₪ 52.42	₪ 95.39	

סה"כ צריכה
סה"כ לתשלום

105.80 ₪	תשלום קבוע	
7.13 ₪	תשלום עבור גודל חיבור ב-KVA (3x20)	
208.32 ₪	סה"כ לתשלום	לא כולל מע"מ



26/01/21 תאריך הפקה:
 24/01/21 תאריך קריאה נוכחית:
 23/12/20 תאריך קריאה קודמת:

שם דייר: 413 ברכה והצלחה
 שם אתר: סוהו נתניה משרדים

לקוח/ה נכבד/ה, אנו מתכבדים להגיש את חישוב צריכת החשמל לתקופה 24/01/21 - 23/12/20:

משרד 413 - ברכה והצלחה - 1 - 16193804(3x40)

סוג תעריף	סוג צריכה	קריאה קודמת	קריאה נוכחית	סה"כ צריכה בקוט"ש	מחיר לקוט"ש בא"ג	סה"כ לתשלום
פרטי חשבון עבור תאריכים:						
777	פסגה	23/12/20	31/12/20	28.40	93.10	26.44 ₪
778	גבע	1,544.40	1,547.20	2.80	56.22	1.57 ₪
779	שפל	3,795.30	3,859.20	63.90	34.70	22.17 ₪
פרטי חשבון עבור תאריכים:						
777	פסגה	01/01/21	24/01/21	73.90	87.59	64.73 ₪
778	גבע	1,547.20	1,554.50	7.30	53.68	3.92 ₪
779	שפל	3,859.20	4,036.50	177.30	33.94	60.18 ₪

סה"כ לדייר:

פסגה	גבע	שפל	סה"כ	שיא ביקוש
102.30	10.10	241.20	353.60	5.62
91.17 ₪	5.49 ₪	82.35 ₪	179.01 ₪	

סה"כ צריכה
 סה"כ לתשלום

211.60 ₪	תשלום קבוע	
7.13 ₪	תשלום עבור גודל חיבור בKVA (3x40)	
397.74 ₪	סה"כ לתשלום	לא כולל מע"מ



26/01/21 תאריך הפקה:
 24/01/21 תאריך קריאה נוכחית:
 23/12/20 תאריך קריאה קודמת:

שם דייר: 414 אוריאל יצחק אדרי
שם אתר: סוהו נתניה משרדים

לקוח/ה נכבד/ה, אנו מתכבדים להגיש את חישוב צריכת החשמל לתקופה 24/01/21 - 23/12/20:

משרד 414 אוריאל יצחק אדרי - 2 - (3x40)16193804

סה"כ לתשלום	מחיר לקוט"ש בא"ג	סה"כ צריכה בקוט"ש	קריאה נוכחית	קריאה קודמת	סוג צריכה	סוג תעריף
			31/12/20	23/12/20	פרטי חשבון עבור תאריכים:	
20.95 ₪	93.10	22.50	1,052.50	1,030.00	פסגה	777
0.96 ₪	56.22	1.70	271.70	270.00	גבע	778
15.75 ₪	34.70	45.40	646.60	601.20	שפל	779
			24/01/21	01/01/21	פרטי חשבון עבור תאריכים:	
46.69 ₪	87.59	53.30	1,105.80	1,052.50	פסגה	777
2.25 ₪	53.68	4.20	275.90	271.70	גבע	778
40.42 ₪	33.94	119.10	765.70	646.60	שפל	779

סה"כ לדייר:

שיא ביקוש	סה"כ	שפל	גבע	פסגה
8.49	246.20	164.50	5.90	75.80
	127.02 ₪	56.18 ₪	3.21 ₪	67.63 ₪

סה"כ צריכה
סה"כ לתשלום

211.60 ₪	תשלום קבוע	
7.13 ₪	תשלום עבור גודל חיבור ב-KVA (3x40)	
345.75 ₪	סה"כ לתשלום	לא כולל מע"מ



26/01/21 תאריך הפקה:
 24/01/21 תאריך קריאה נוכחית:
 23/12/20 תאריך קריאה קודמת:

שם דייר: 415 שיראל טוב בע"מ
 שם אתר: סוהו נתניה משרדים

לקוח/ה נכבד/ה, אנו מתכבדים להגיש את חישוב צריכת החשמל לתקופה 24/01/21 - 23/12/20:

415 שיראל טוב בע"מ - 3 - 16193804 (3x40)

סוג תעריף	סוג צריכה	קריאה קודמת	קריאה נוכחית	סה"כ צריכה בקוט"ש	מחיר לקוט"ש בא"ג	סה"כ לתשלום
פרטי חשבון עבור תאריכים:						
777	פסגה	23/12/20	31/12/20	10.70	93.10	9.96 ₪
778	גבע	2,589.90	2,592.10	2.20	56.22	1.24 ₪
779	שפל	6,322.10	6,355.00	32.90	34.70	11.42 ₪
פרטי חשבון עבור תאריכים:						
777	פסגה	01/01/21	24/01/21	84.80	87.59	74.28 ₪
778	גבע	2,592.10	2,599.10	7.00	53.68	3.76 ₪
779	שפל	6,355.00	6,502.00	147.00	33.94	49.89 ₪

סה"כ לדייר:

פסגה	גבע	שפל	סה"כ	שיא ביקוש
95.50	9.20	179.90	284.60	3.69
₪ 84.24	₪ 4.99	₪ 61.31	₪ 150.54	

סה"כ צריכה
 סה"כ לתשלום

211.60 ₪	תשלום קבוע	
7.13 ₪	תשלום עבור גודל חיבור בKVA (3x40)	
369.27 ₪	סה"כ לתשלום	לא כולל מע"מ



26/01/21 תאריך הפקה:
 24/01/21 תאריך קריאה נוכחית:
 23/12/20 תאריך קריאה קודמת:

שם דייר: 416 אוטו לים
שם אתר: סוהו נתניה משרדים

לקוח/ה נכבד/ה, אנו מתכבדים להגיש את חישוב צריכת החשמל לתקופה 24/01/21 - 23/12/20:

משרד 416 - אוטו לים - 4 - 16193804(3x40)

סוג תעריף	סוג צריכה	קריאה קודמת	קריאה נוכחית	סה"כ צריכה בקוט"ש	מחיר לקוט"ש בא"ג	סה"כ לתשלום
פרטי חשבון עבור תאריכים:						
777	פסגה	23/12/20	31/12/20	0.00	93.10	0.00 ₪
778	גבע	692.00	692.00	0.00	56.22	0.00 ₪
779	שפל	2,498.90	2,499.10	0.20	34.70	0.07 ₪
פרטי חשבון עבור תאריכים:						
777	פסגה	01/01/21	24/01/21	0.20	87.59	0.18 ₪
778	גבע	692.00	692.00	0.00	53.68	0.00 ₪
779	שפל	2,499.10	2,499.50	0.40	33.94	0.14 ₪

סה"כ לדייר:

פסגה	גבע	שפל	סה"כ	שיא ביקוש
0.20	0.00	0.60	0.80	0.90
0.18 ₪	0.00 ₪	0.21 ₪	0.38 ₪	

סה"כ צריכה
סה"כ לתשלום

211.60 ₪	תשלום קבוע	
7.13 ₪	תשלום עבור גודל חיבור בKVA (3x40)	
219.11 ₪	סה"כ לתשלום	לא כולל מע"מ



26/01/21 תאריך הפקה:
 24/01/21 תאריך קריאה נוכחית:
 23/12/20 תאריך קריאה קודמת:

שם דייר: 417 טלרום פתרונות מיחשוב בע"מ
שם אתר: סוהו נתניה משרדים

לקוח/ה נכבד/ה, אנו מתכבדים להגיש את חישוב צריכת החשמל לתקופה 24/01/21 - 23/12/20:

משרד 417 טלרום פתרונות מיחשוב בע"מ - 1 - 18017295(3x40)

סוג תעריף	סוג צריכה	קריאה קודמת	קריאה נוכחית	סה"כ צריכה בקוט"ש	מחיר לקוט"ש בא"ג	סה"כ לתשלום
פרטי חשבון עבור תאריכים:						
		23/12/20	31/12/20			
777	פסגה	13,666.30	13,752.30	86.00	93.10	80.07 ₪
778	גבע	3,265.00	3,280.60	15.60	56.22	8.77 ₪
779	שפל	11,531.20	11,741.90	210.70	34.70	73.11 ₪
פרטי חשבון עבור תאריכים:						
		01/01/21	24/01/21			
777	פסגה	13,752.30	13,952.90	200.60	87.59	175.71 ₪
778	גבע	3,280.60	3,321.60	41.00	53.68	22.01 ₪
779	שפל	11,741.90	12,265.90	524.00	33.94	177.85 ₪

סה"כ לדייר:

פסגה	גבע	שפל	סה"כ	שיא ביקוש
286.60	56.60	734.70	1,077.90	9.41
₪ 255.77	₪ 30.78	₪ 250.96	₪ 537.51	

סה"כ צריכה
סה"כ לתשלום

211.60 ₪	תשלום קבוע	
7.13 ₪	תשלום עבור גודל חיבור בKVA (3x40)	
756.24 ₪	סה"כ לתשלום	לא כולל מע"מ

26/01/21 תאריך הפקה:
 24/01/21 תאריך קריאה נוכחית:
 23/12/20 תאריך קריאה קודמת:

שם דייר: 418 בני כץ עורך דין
 שם אתר: סוהו נתניה משרדים

לקוח/ה נכבד/ה, אנו מתכבדים להגיש את חישוב צריכת החשמל לתקופה 24/01/21 - 23/12/20:

משרד 418 בני כץ עורך דין - 2 - 18017295(3x40)

סוג תעריף	סוג צריכה	קריאה קודמת	קריאה נוכחית	סה"כ צריכה בקוט"ש	מחיר לקוט"ש בא"ג	סה"כ לתשלום
פרטי חשבון עבור תאריכים:						
777	פסגה	23/12/20	31/12/20	55.00	93.10	9,275.40
778	גבע	9,220.40	2,360.40	16.00	56.22	2,344.40
779	שפל	8,046.30	8,250.30	204.00	34.70	8,250.30
פרטי חשבון עבור תאריכים:						
777	פסגה	01/01/21	24/01/21	130.70	87.59	9,406.10
778	גבע	9,275.40	2,404.50	44.10	53.68	2,360.40
779	שפל	8,250.30	8,770.50	520.20	33.94	8,770.50

סה"כ לדייר:

פסגה	גבע	שפל	סה"כ	שיא ביקוש
185.70	60.10	724.20	970.00	7.02
165.69 ₪	32.67 ₪	247.34 ₪	445.70 ₪	

סה"כ צריכה
 סה"כ לתשלום

211.60 ₪	תשלום קבוע	
7.13 ₪	תשלום עבור גודל חיבור בKVA (3x40)	
664.43 ₪	סה"כ לתשלום	לא כולל מע"מ



26/01/21

תאריך הפקה:

שם דייר: 419 - עליזה כאשכאש

24/01/21

תאריך קריאה נוכחית:

שם אתר: סוהו נתניה משרדים

23/12/20

תאריך קריאה קודמת:

לקוח/ה נכבד/ה, אנו מתכבדים להגיש את חישוב צריכת החשמל לתקופה 24/01/21 - 23/12/20:

419 - עליזה כאשכאש - 3 - 18017295 (3x13.333332)

סוג תעריף	סוג צריכה	קריאה קודמת	קריאה נוכחית	סה"כ צריכה בקוט"ש	מחיר לקוט"ש בא"ג	סה"כ לתשלום
פרטי חשבון עבור תאריכים:						
		23/12/20	31/12/20			
777	פסגה	1,411.40	1,419.10	7.70	93.10	7.17 ₪
778	גבע	216.87	218.50	1.63	56.22	0.92 ₪
779	שפל	1,116.53	1,145.73	29.20	34.70	10.13 ₪
פרטי חשבון עבור תאריכים:						
		01/01/21	24/01/21			
777	פסגה	1,419.10	1,437.40	18.30	87.59	16.03 ₪
778	גבע	218.50	222.77	4.27	53.68	2.29 ₪
779	שפל	1,145.73	1,223.53	77.80	33.94	26.41 ₪

סה"כ לדייר:

פסגה	גבע	שפל	סה"כ	שיא ביקוש
26.00	5.90	107.00	138.90	5.47
₪ 23.20	₪ 3.21	₪ 36.54	₪ 62.94	

סה"כ צריכה
סה"כ לתשלום

70.53 ₪	תשלום קבוע	
7.13 ₪	תשלום עבור גודל חיבור בKVA (3x13.33)	
140.60 ₪	סה"כ לתשלום	לא כולל מע"מ

התפלגות חיוב בש"ח לפי תעו"ז

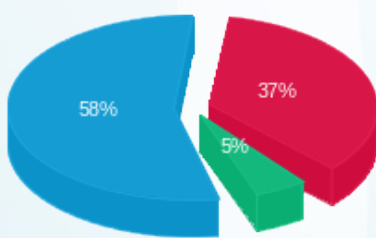

פסגה (23.20 ₪) 58%
גבע (3.21 ₪) 5%
שפל (36.54 ₪) 37%

הסטוריית צריכה בקוט"ש

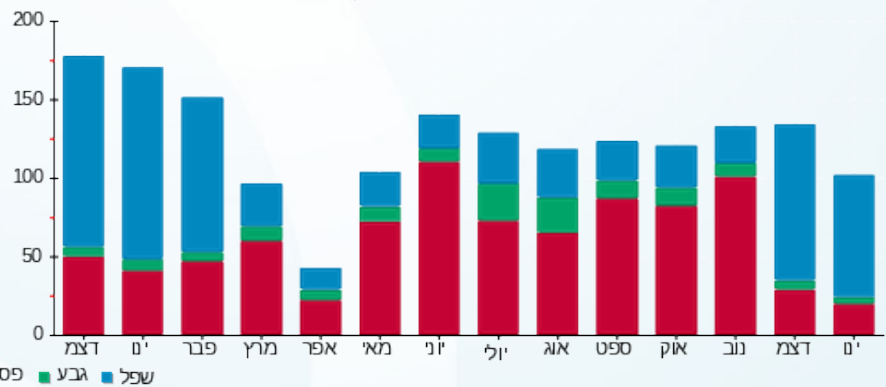



26/01/21 תאריך הפקה:
 24/01/21 תאריך קריאה נוכחית:
 23/12/20 תאריך קריאה קודמת:

שם דייר: 419 מירי אוזן
 שם אתר: סוהו נתניה משרדים

לקוח/ה נכבד/ה, אנו מתכבדים להגיש את חישוב צריכת החשמל לתקופה 24/01/21 - 23/12/20:

419 - מירי אוזן - 3 - 18017295 (3x13.33332)

סוג תעריף	סוג צריכה	קריאה קודמת	קריאה נוכחית	סה"כ צריכה בקוט"ש	מחיר לקוט"ש בא"ג	סה"כ לתשלום
פרטי חשבון עבור תאריכים:						
777	פסגה	23/12/20	31/12/20	7.70	93.10	7.17 ₪
778	גבע	216.87	218.50	1.63	56.22	0.92 ₪
779	שפל	1,116.53	1,145.73	29.20	34.70	10.13 ₪
פרטי חשבון עבור תאריכים:						
777	פסגה	01/01/21	24/01/21	18.30	87.59	16.03 ₪
778	גבע	218.50	222.77	4.27	53.68	2.29 ₪
779	שפל	1,145.73	1,223.53	77.80	33.94	26.41 ₪

סה"כ לדייר:

פסגה	גבע	שפל	סה"כ	שיא ביקוש
26.00	5.90	107.00	138.90	5.47
₪ 23.20	₪ 3.21	₪ 36.54	₪ 62.94	

סה"כ צריכה
 סה"כ לתשלום

70.53 ₪	תשלום קבוע	
7.13 ₪	תשלום עבור גודל חיבור בKVA (3x13.33)	
140.60 ₪	סה"כ לתשלום	לא כולל מע"מ

התפלגות חיוב בש"ח לפי תעו"ז

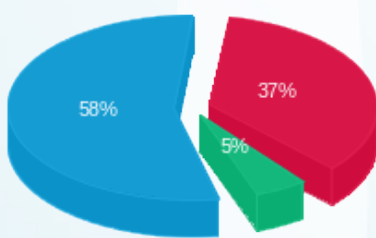

פסגה (23.20 ₪)
 גבע (3.21 ₪)
 שפל (36.54 ₪)

הסטוריית צריכה בקוט"ש

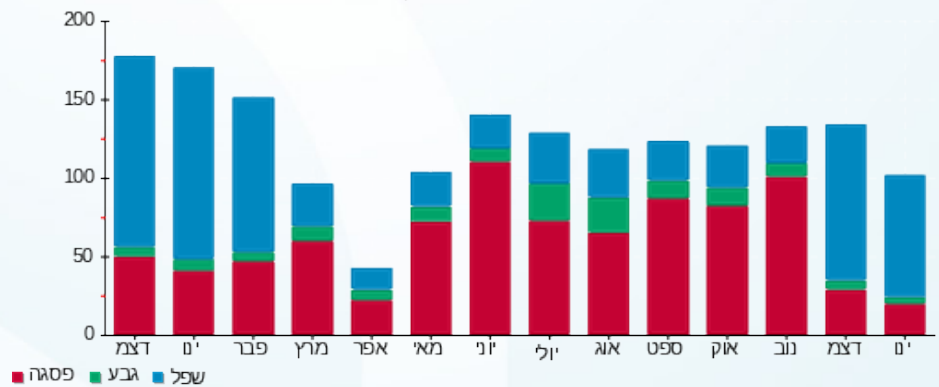

26/01/21 תאריך הפקה:
 24/01/21 תאריך קריאה נוכחית:
 23/12/20 תאריך קריאה קודמת:

שם דייר: 419 עו"ד אושרית זנזורי
 שם אתר: סוהו נתניה משרדים

לקוח/ה נכבד/ה, אנו מתכבדים להגיש את חישוב צריכת החשמל לתקופה 24/01/21 - 23/12/20:

משרד 419 עו"ד אושרית זנזורי - 3 - 18017295(13.33332x3)

סוג תעריף	סוג צריכה	קריאה קודמת	קריאה נוכחית	סה"כ צריכה בקוט"ש	מחיר לקוט"ש בא"ג	סה"כ לתשלום
פרטי חשבון עבור תאריכים:						
777	פסגה	23/12/20	31/12/20	7.70	93.10	7.17 ₪
778	גבע	216.87	218.50	1.63	56.22	0.92 ₪
779	שפל	1,116.53	1,145.73	29.20	34.70	10.13 ₪
פרטי חשבון עבור תאריכים:						
777	פסגה	01/01/21	24/01/21	18.30	87.59	16.03 ₪
778	גבע	218.50	222.77	4.27	53.68	2.29 ₪
779	שפל	1,145.73	1,223.53	77.80	33.94	26.41 ₪

סה"כ לדייר:

פסגה	גבע	שפל	סה"כ	שיא ביקוש
26.00	5.90	107.00	138.90	5.47
23.20 ₪	3.21 ₪	36.54 ₪	62.94 ₪	

סה"כ צריכה
 סה"כ לתשלום

70.53 ₪	תשלום קבוע	
7.13 ₪	תשלום עבור גודל חיבור בKVA (3x13.33)	
140.60 ₪	סה"כ לתשלום	לא כולל מע"מ

26/01/21 תאריך הפקה:
 24/01/21 תאריך קריאה נוכחית:
 23/12/20 תאריך קריאה קודמת:

שם דייר: 420 קבוצת יושפה ג.ע. בע"מ
 שם אתר: סוהו נתניה משרדים

לקוח/ה נכבד/ה, אנו מתכבדים להגיש את חישוב צריכת החשמל לתקופה 24/01/21 - 23/12/20:

משרד 420 - קבוצת יושפה ג.ע. בע"מ - 4 - 18017295(3x40)

סוג תעריף	סוג צריכה	קריאה קודמת	קריאה נוכחית	סה"כ צריכה בקוט"ש	מחיר לקוט"ש בא"ג	סה"כ לתשלום
פרטי חשבון עבור תאריכים:						
777	פסגה	23/12/20	31/12/20	14.10	93.10	13.13 ₪
778	גבע	371.10	374.00	2.90	56.22	1.63 ₪
779	שפל	2,054.70	2,123.00	68.30	34.70	23.70 ₪
פרטי חשבון עבור תאריכים:						
777	פסגה	01/01/21	24/01/21	41.30	87.59	36.17 ₪
778	גבע	374.00	381.90	7.90	53.68	4.24 ₪
779	שפל	2,123.00	2,282.30	159.30	33.94	54.07 ₪

סה"כ לדייר:

פסגה	גבע	שפל	סה"כ	שיא ביקוש
55.40	10.80	227.60	293.80	5.36
₪ 49.30	₪ 5.87	₪ 77.77	₪ 132.94	

סה"כ צריכה
 סה"כ לתשלום

211.60 ₪	תשלום קבוע	
7.13 ₪	תשלום עבור גודל חיבור בKVA (3x40)	
351.67 ₪	סה"כ לתשלום	לא כולל מע"מ



26/01/21 תאריך הפקה:
 24/01/21 תאריך קריאה נוכחית:
 23/12/20 תאריך קריאה קודמת:

שם דייר: 501 לידורן טק בע"מ
שם אתר: סוהו נתניה משרדים

לקוח/ה נכבד/ה, אנו מתכבדים להגיש את חישוב צריכת החשמל לתקופה 24/01/21 - 23/12/20:

משרד 501 לידורן טק בע"מ - 1 - 16193814(3x40)

סה"כ לתשלום	מחיר לקוט"ש בא"ג	סה"כ צריכה בקוט"ש	קריאה נוכחית	קריאה קודמת	סוג צריכה	סוג תעריף
			31/12/20	23/12/20	פרטי חשבון עבור תאריכים:	
₪ 36.12	93.10	38.80	4,016.50	3,977.70	פסגה	777
₪ 5.28	56.22	9.40	568.80	559.40	גבע	778
₪ 32.69	34.70	94.20	2,173.90	2,079.70	שפל	779
			24/01/21	01/01/21	פרטי חשבון עבור תאריכים:	
₪ 68.76	87.59	78.50	4,095.00	4,016.50	פסגה	777
₪ 14.17	53.68	26.40	595.20	568.80	גבע	778
₪ 83.83	33.94	247.00	2,420.90	2,173.90	שפל	779

סה"כ לדייר:

שיא ביקוש	סה"כ	שפל	גבע	פסגה
5.13	494.30	341.20	35.80	117.30
	₪ 240.86	₪ 116.52	₪ 19.46	₪ 104.88

סה"כ צריכה
סה"כ לתשלום

₪ 211.60	תשלום קבוע	
₪ 7.13	תשלום עבור גודל חיבור בKVA (3x40)	
₪ 459.59	סה"כ לתשלום	לא כולל מע"מ





26/01/21 תאריך הפקה:
 24/01/21 תאריך קריאה נוכחית:
 23/12/20 תאריך קריאה קודמת:

שם דייר: 502-503 לאופסינה בע"מ
 שם אתר: סוהו נתניה משרדים

לקוח/ה נכבד/ה, אנו מתכבדים להגיש את חישוב צריכת החשמל לתקופה 24/01/21 - 23/12/20:

משרד 502-503 לאופסינה בע"מ - 2 - 16193814 (3x40)

סוג תעריף	סוג צריכה	קריאה קודמת	קריאה נוכחית	סה"כ צריכה בקוט"ש	מחיר לקוט"ש בא"ג	סה"כ לתשלום
פרטי חשבון עבור תאריכים:						
		23/12/20	31/12/20			
777	פסגה	14,347.20	14,420.10	72.90	93.10	67.87 ₪
778	גבע	3,203.40	3,220.60	17.20	56.22	9.67 ₪
779	שפל	7,680.50	7,857.70	177.20	34.70	61.49 ₪
פרטי חשבון עבור תאריכים:						
		01/01/21	24/01/21			
777	פסגה	14,420.10	14,567.30	147.20	87.59	128.93 ₪
778	גבע	3,220.60	3,285.90	65.30	53.68	35.05 ₪
779	שפל	7,857.70	8,264.70	407.00	33.94	138.14 ₪

סה"כ לדייר:

פסגה	גבע	שפל	סה"כ	שיא ביקוש
220.10	82.50	584.20	886.80	7.02
196.80 ₪	44.72 ₪	199.62 ₪	441.15 ₪	

סה"כ צריכה
 סה"כ לתשלום

211.60 ₪	תשלום קבוע	
7.13 ₪	תשלום עבור גודל חיבור ב-KVA (3x40)	
659.88 ₪	סה"כ לתשלום	לא כולל מע"מ





26/01/21 תאריך הפקה:
 24/01/21 תאריך קריאה נוכחית:
 23/12/20 תאריך קריאה קודמת:

שם דייר: 504 פורדר בע"מ
שם אתר: סוהו נתניה משרדים

לקוח/ה נכבד/ה, אנו מתכבדים להגיש את חישוב צריכת החשמל לתקופה 24/01/21 - 23/12/20:

משרד 504 - פורדר בע"מ - 4 - 16193814(3x40)

סה"כ לתשלום	מחיר לקוט"ש בא"ג	סה"כ צריכה בקוט"ש	קריאה נוכחית	קריאה קודמת	סוג צריכה	סוג תעריף
			31/12/20	23/12/20	פרטי חשבון עבור תאריכים:	
₪ 51.86	93.10	55.70	7,580.40	7,524.70	פסגה	777
₪ 4.27	56.22	7.60	1,463.50	1,455.90	גבע	778
₪ 49.20	34.70	141.80	4,975.80	4,834.00	שפל	779
			24/01/21	01/01/21	פרטי חשבון עבור תאריכים:	
₪ 78.31	87.59	89.40	7,669.80	7,580.40	פסגה	777
₪ 10.04	53.68	18.70	1,482.20	1,463.50	גבע	778
₪ 95.47	33.94	281.30	5,257.10	4,975.80	שפל	779

סה"כ לדייר:

שיא ביקוש	סה"כ	שפל	גבע	פסגה
5.65	594.50	423.10	26.30	145.10
	₪ 289.15	₪ 144.68	₪ 14.31	₪ 130.16

סה"כ צריכה
סה"כ לתשלום

₪ 211.60	תשלום קבוע	
₪ 7.13	תשלום עבור גודל חיבור בKVA (3x40)	
₪ 507.88	סה"כ לתשלום	לא כולל מע"מ



26/01/21 תאריך הפקה:
 24/01/21 תאריך קריאה נוכחית:
 23/12/20 תאריך קריאה קודמת:

שם דייר: 505 אוליאל דריפוס נתן
 שם אתר: סוהו נתניה משרדים

לקוח/ה נכבד/ה, אנו מתכבדים להגיש את חישוב צריכת החשמל לתקופה 24/01/21 - 23/12/20:

משרד 505 - אוליאל דריפוס נתן - 1 - 16193815(3x40)

סה"כ לתשלום	מחיר לקוט"ש בא"ג	סה"כ צריכה בקוט"ש	קריאה נוכחית	קריאה קודמת	סוג צריכה	סוג תעריף
			31/12/20	23/12/20	פרטי חשבון עבור תאריכים:	
11.64 ₪	93.10	12.50	3,085.90	3,073.40	פסגה	777
0.45 ₪	56.22	0.80	356.10	355.30	גבע	778
19.09 ₪	34.70	55.00	1,600.70	1,545.70	שפל	779
			24/01/21	01/01/21	פרטי חשבון עבור תאריכים:	
6.48 ₪	87.59	7.40	3,093.30	3,085.90	פסגה	777
1.13 ₪	53.68	2.10	358.20	356.10	גבע	778
11.40 ₪	33.94	33.60	1,634.30	1,600.70	שפל	779

סה"כ לדייר:

שיא ביקוש	סה"כ	שפל	גבע	פסגה
2.90	111.40	88.60	2.90	19.90
	50.19 ₪	30.49 ₪	1.58 ₪	18.12 ₪

סה"כ צריכה
 סה"כ לתשלום

211.60 ₪	תשלום קבוע	
7.13 ₪	תשלום עבור גודל חיבור ב-KVA (3x40)	
268.91 ₪	סה"כ לתשלום	לא כולל מע"מ



26/01/21 תאריך הפקה:
 24/01/21 תאריך קריאה נוכחית:
 23/12/20 תאריך קריאה קודמת:

שם דייר: 506 פורדר בע"מ
שם אתר: סוהו נתניה משרדים

לקוח/ה נכבד/ה, אנו מתכבדים להגיש את חישוב צריכת החשמל לתקופה 24/01/21 - 23/12/20:

506 פורדר בע"מ - 3 - 16193814(3x40)

סוג תעריף	סוג צריכה	קריאה קודמת	קריאה נוכחית	סה"כ צריכה בקוט"ש	מחיר לקוט"ש בא"ג	סה"כ לתשלום
פרטי חשבון עבור תאריכים:						
		23/12/20	31/12/20			
777	פסגה	2,922.40	2,943.60	21.20	93.10	19.74 ₪
778	גבע	719.00	723.60	4.60	56.22	2.59 ₪
779	שפל	1,868.60	1,922.80	54.20	34.70	18.81 ₪
פרטי חשבון עבור תאריכים:						
		01/01/21	24/01/21			
777	פסגה	2,943.60	2,997.30	53.70	87.59	47.04 ₪
778	גבע	723.60	737.60	14.00	53.68	7.52 ₪
779	שפל	1,922.80	2,086.20	163.40	33.94	55.46 ₪

סה"כ לדייר:

פסגה	גבע	שפל	סה"כ	שיא ביקוש
74.90	18.60	217.60	311.10	3.07
₪ 66.77	₪ 10.10	₪ 74.27	₪ 151.14	

סה"כ צריכה
סה"כ לתשלום

211.60 ₪	תשלום קבוע	
7.13 ₪	תשלום עבור גודל חיבור בKVA (3x40)	
369.87 ₪	סה"כ לתשלום	לא כולל מע"מ



26/01/21 תאריך הפקה:
 24/01/21 תאריך קריאה נוכחית:
 23/12/20 תאריך קריאה קודמת:

שם דייר: 507 - פורדר בע"מ
 שם אתר: סוהו נתניה משרדים

לקוח/ה נכבד/ה, אנו מתכבדים להגיש את חישוב צריכת החשמל לתקופה 24/01/21 - 23/12/20:

507 - פורדר בע"מ - 3 - 16193815 (3x40)

סוג תעריף	סוג צריכה	קריאה קודמת	קריאה נוכחית	סה"כ צריכה בקוט"ש	מחיר לקוט"ש בא"ג	סה"כ לתשלום
פרטי חשבון עבור תאריכים:						
		23/12/20	31/12/20			
777	פסגה	6,564.20	6,590.20	26.00	93.10	24.21 ₪
778	גבע	1,233.20	1,240.10	6.90	56.22	3.88 ₪
779	שפל	3,682.80	3,763.50	80.70	34.70	28.00 ₪
פרטי חשבון עבור תאריכים:						
		01/01/21	24/01/21			
777	פסגה	6,590.20	6,762.90	172.70	87.59	151.27 ₪
778	גבע	1,240.10	1,272.90	32.80	53.68	17.61 ₪
779	שפל	3,763.50	4,228.90	465.40	33.94	157.96 ₪

סה"כ לדייר:

פסגה	גבע	שפל	סה"כ	שיא ביקוש
198.70	39.70	546.10	784.50	7.11
175.47 ₪	21.49 ₪	185.96 ₪	382.92 ₪	

סה"כ צריכה
 סה"כ לתשלום

211.60 ₪	תשלום קבוע	
7.13 ₪	תשלום עבור גודל חיבור ב-KVA (3x40)	
601.65 ₪	סה"כ לתשלום	לא כולל מע"מ



26/01/21 תאריך הפקה:
 24/01/21 תאריך קריאה נוכחית:
 23/12/20 תאריך קריאה קודמת:

שם דייר: 508 ב.ר.ר. משרדים 2016 בע"מ
שם אתר: סוהו נתניה משרדים

לקוח/ה נכבד/ה, אנו מתכבדים להגיש את חישוב צריכת החשמל לתקופה 24/01/21 - 23/12/20:

משרד 508 ב.ר.ר. משרדים 2016 בע"מ - 4 - 16193815(3x40)

סוג תעריף	סוג צריכה	קריאה קודמת	קריאה נוכחית	סה"כ צריכה בקוט"ש	מחיר לקוט"ש בא"ג	סה"כ לתשלום
פרטי חשבון עבור תאריכים:						
777	פסגה	23/12/20	31/12/20	27.30	93.10	25.42 ₪
778	גבע	1,133.80	1,139.20	5.40	56.22	3.04 ₪
779	שפל	3,758.90	3,858.20	99.30	34.70	34.46 ₪
פרטי חשבון עבור תאריכים:						
777	פסגה	01/01/21	24/01/21	33.50	87.59	29.34 ₪
778	גבע	1,139.20	1,154.10	14.90	53.68	8.00 ₪
779	שפל	3,858.20	4,078.70	220.50	33.94	74.84 ₪

סה"כ לדייר:

פסגה	גבע	שפל	סה"כ	שיא ביקוש
60.80	20.30	319.80	400.90	5.36
₪ 54.76	₪ 11.03	₪ 109.29	₪ 175.09	

סה"כ צריכה
סה"כ לתשלום

211.60 ₪	תשלום קבוע	
7.13 ₪	תשלום עבור גודל חיבור בKVA (3x40)	
393.82 ₪	סה"כ לתשלום	לא כולל מע"מ



26/01/21 תאריך הפקה:
 24/01/21 תאריך קריאה נוכחי:
 23/12/20 תאריך קריאה קודמת:

שם דייר: 509 תמיר א.ח.ד. נכסים (2003) בע"מ
 שם אתר: סוהו נתניה משרדים

לקוח/ה נכבד/ה, אנו מתכבדים להגיש את חישוב צריכת החשמל לתקופה 24/01/21 - 23/12/20:

משרד 509 תמיר א.ח.ד. נכסים (2003) בע"מ - 1 - 16193817(3x40)

סוג תעריף	סוג צריכה	קריאה קודמת	קריאה נוכחית	סה"כ צריכה בקוט"ש	מחיר לקוט"ש בא"ג	סה"כ לתשלום
פרטי חשבון עבור תאריכים:						
		23/12/20	31/12/20			
777	פסגה	2,005.20	2,017.80	12.60	93.10	11.73 ₪
778	גבע	750.80	755.60	4.80	56.22	2.70 ₪
779	שפל	2,956.80	2,994.70	37.90	34.70	13.15 ₪
פרטי חשבון עבור תאריכים:						
		01/01/21	24/01/21			
777	פסגה	2,017.80	2,040.90	23.10	87.59	20.23 ₪
778	גבע	755.60	766.50	10.90	53.68	5.85 ₪
779	שפל	2,994.70	3,093.60	98.90	33.94	33.57 ₪

סה"כ לדייר:

פסגה	גבע	שפל	סה"כ	שיא ביקוש
35.70	15.70	136.80	188.20	2.59
₪ 31.96	₪ 8.55	₪ 46.72	₪ 87.23	

סה"כ צריכה
 סה"כ לתשלום

211.60 ₪	תשלום קבוע	
7.13 ₪	תשלום עבור גודל חיבור בKVA (3x40)	
305.96 ₪	סה"כ לתשלום	לא כולל מע"מ

26/01/21 תאריך הפקה:
 24/01/21 תאריך קריאה נוכחי:
 23/12/20 תאריך קריאה קודמת:

שם דייר: 510 פימה פק בע"מ
 שם אתר: סוהו נתניה משרדים

לקוח/ה נכבד/ה, אנו מתכבדים להגיש את חישוב צריכת החשמל לתקופה 24/01/21 - 23/12/20:

משרד 510 פימה פק בע"מ - 2 - 16193817(3x40)

סוג תעריף	סוג צריכה	קריאה קודמת	קריאה נוכחית	סה"כ צריכה בקוט"ש	מחיר לקוט"ש בא"ג	סה"כ לתשלום
פרטי חשבון עבור תאריכים:						
777	פסגה	23/12/20	31/12/20	20.80	93.10	19.36 ₪
778	גבע	1,092.30	1,098.80	6.50	56.22	3.65 ₪
779	שפל	6,473.30	6,552.20	78.90	34.70	27.38 ₪
פרטי חשבון עבור תאריכים:						
777	פסגה	01/01/21	24/01/21	45.10	87.59	39.50 ₪
778	גבע	1,098.80	1,116.70	17.90	53.68	9.61 ₪
779	שפל	6,552.20	6,778.20	226.00	33.94	76.70 ₪

סה"כ לדייר:

פסגה	גבע	שפל	סה"כ	שיא ביקוש
65.90	24.40	304.90	395.20	7.36
₪ 58.87	₪ 13.26	₪ 104.08	₪ 176.21	

סה"כ צריכה
 סה"כ לתשלום

211.60 ₪	תשלום קבוע	
7.13 ₪	תשלום עבור גודל חיבור בKVA (3x40)	
394.94 ₪	סה"כ לתשלום	לא כולל מע"מ

26/01/21 תאריך הפקה:
 24/01/21 תאריך קריאה נוכחית:
 23/12/20 תאריך קריאה קודמת:

שם דייר: 511 ד"ר איתי פניכל בע"מ
שם אתר: סוהו נתניה משרדים

לקוח/ה נכבד/ה, אנו מתכבדים להגיש את חישוב צריכת החשמל לתקופה 24/01/21 - 23/12/20:

משרד 511 ד"ר איתי פניכל בע"מ - 3 - 16193817(3x40)

סוג תעריף	סוג צריכה	קריאה קודמת	קריאה נוכחית	סה"כ צריכה בקוט"ש	מחיר לקוט"ש בא"ג	סה"כ לתשלום
פרטי חשבון עבור תאריכים:						
		23/12/20	31/12/20			
777	פסגה	1,409.20	1,413.40	4.20	93.10	3.91 ₪
778	גבע	516.60	519.40	2.80	56.22	1.57 ₪
779	שפל	1,976.80	2,004.30	27.50	34.70	9.54 ₪
פרטי חשבון עבור תאריכים:						
		01/01/21	24/01/21			
777	פסגה	1,413.40	1,426.00	12.60	87.59	11.04 ₪
778	גבע	519.40	528.00	8.60	53.68	4.62 ₪
779	שפל	2,004.30	2,089.70	85.40	33.94	28.98 ₪

סה"כ לדייר:

פסגה	גבע	שפל	סה"כ	שיא ביקוש
16.80	11.40	112.90	141.10	4.37
14.95 ₪	6.19 ₪	38.53 ₪	59.66 ₪	

סה"כ צריכה
סה"כ לתשלום

211.60 ₪	תשלום קבוע	
7.13 ₪	תשלום עבור גודל חיבור בKVA (3x40)	
278.39 ₪	סה"כ לתשלום	לא כולל מע"מ



26/01/21 תאריך הפקה:
 24/01/21 תאריך קריאה נוכחית:
 23/12/20 תאריך קריאה קודמת:

שם דייר: 512 כדורי
 שם אתר: סוהו נתניה משרדים

לקוח/ה נכבד/ה, אנו מתכבדים להגיש את חישוב צריכת החשמל לתקופה 24/01/21 - 23/12/20:

512 כדורי - 4 - 16193817(3x40)

סה"כ לתשלום	מחיר לקוט"ש בא"ג	סה"כ צריכה בקוט"ש	קריאה נוכחית	קריאה קודמת	סוג צריכה	סוג תעריף
			31/12/20	23/12/20	פרטי חשבון עבור תאריכים:	
₪ 0.00	93.10	0.00	2,457.80	2,457.80	פסגה	777
₪ 0.00	56.22	0.00	992.80	992.80	גבע	778
₪ 0.31	34.70	0.90	2,225.50	2,224.60	שפל	779
			24/01/21	01/01/21	פרטי חשבון עבור תאריכים:	
₪ 0.09	87.59	0.10	2,457.90	2,457.80	פסגה	777
₪ 0.00	53.68	0.00	992.80	992.80	גבע	778
₪ 0.03	33.94	0.10	2,225.60	2,225.50	שפל	779

סה"כ לדייר:

שיא ביקוש	סה"כ	שפל	גבע	פסגה
1.44	1.10	1.00	0.00	0.10
	₪ 0.43	₪ 0.35	₪ 0.00	₪ 0.09

סה"כ צריכה
 סה"כ לתשלום

₪ 211.60	תשלום קבוע	
₪ 7.13	תשלום עבור גודל חיבור בKVA (3x40)	
₪ 219.16	סה"כ לתשלום	לא כולל מע"מ





26/01/21 תאריך הפקדה:
 24/01/21 תאריך קריאה נוכחית:
 23/12/20 תאריך קריאה קודמת:

שם דייר: 513 גלזר
 שם אתר: סוהו נתניה משרדים

לקוח/ה נכבד/ה, אנו מתכבדים להגיש את חישוב צריכת החשמל לתקופה 24/01/21 - 23/12/20:

513 גלזר - 1 - 16193808 (3x20.8)

סוג תעריף	סוג צריכה	קריאה קודמת	קריאה נוכחית	סה"כ צריכה בקוט"ש	מחיר לקוט"ש בא"ג	סה"כ לתשלום
פרטי חשבון עבור תאריכים:						
777	פסגה	23/12/20	31/12/20	3.69	93.10	985.82
778	גבע	235.56	238.16	2.60	56.22	989.51
779	שפל	716.77	734.66	17.89	34.70	985.82
פרטי חשבון עבור תאריכים:						
777	פסגה	01/01/21	24/01/21	11.75	87.59	989.51
778	גבע	238.16	246.95	8.79	53.68	989.51
779	שפל	734.66	800.80	66.14	33.94	989.51

סה"כ לדייר:

פסגה	גבע	שפל	סה"כ	שיא ביקוש
15.44	11.39	84.03	110.86	4.74
13.73 ₪	6.18 ₪	28.66 ₪	48.57 ₪	

סה"כ צריכה
 סה"כ לתשלום

110.00 ₪	תשלום קבוע	
7.13 ₪	תשלום עבור גודל חיבור בKVA (3x20.8)	
165.70 ₪	סה"כ לתשלום	לא כולל מע"מ

התפלגות חיוב בש"ח לפי תעו"ז

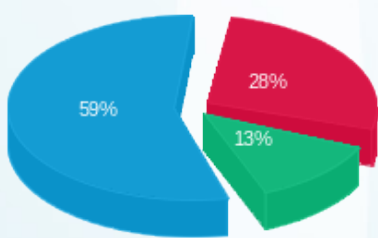

פסגה (13.73 ₪)
 גבע (6.18 ₪)
 שפל (28.66 ₪)

הסטוריית צריכה בקוט"ש

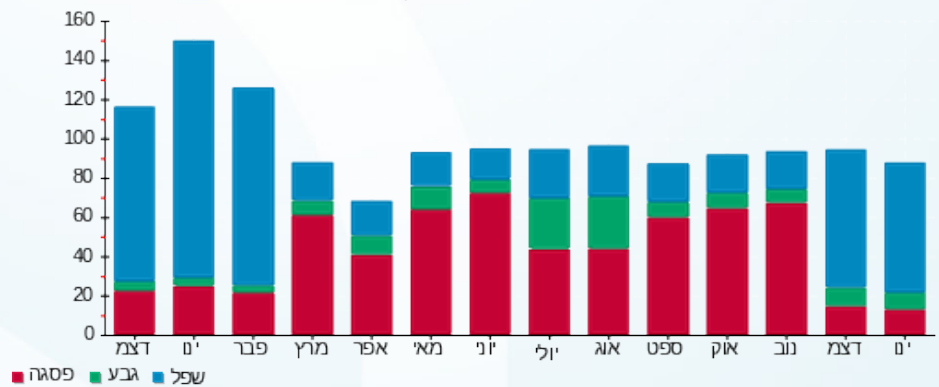

26/01/21 תאריך הפקה:
 24/01/21 תאריך קריאה נוכחית:
 23/12/20 תאריך קריאה קודמת:

שם דייר: 513 מדיפו אספקה רפואית בע"מ
שם אתר: סוהו נתניה משרדים

לקוח/ה נכבד/ה, אנו מתכבדים להגיש את חישוב צריכת החשמל לתקופה 24/01/21 - 23/12/20:

משרד 513 מדיפו אספקה רפואית בע"מ - 1 - 16193808(3x19.2)

סוג תעריף	סוג צריכה	קריאה קודמת	קריאה נוכחית	סה"כ צריכה בקוט"ש	מחיר לקוט"ש בא"ג	סה"כ לתשלום
פרטי חשבון עבור תאריכים:						
777	פסגה	23/12/20	31/12/20	3.41	93.10	3.17 ₪
778	גבע	217.44	219.84	2.40	56.22	1.35 ₪
779	שפל	661.63	678.14	16.51	34.70	5.73 ₪
פרטי חשבון עבור תאריכים:						
777	פסגה	01/01/21	24/01/21	10.85	87.59	9.50 ₪
778	גבע	219.84	227.95	8.11	53.68	4.35 ₪
779	שפל	678.14	739.20	61.06	33.94	20.72 ₪

סה"כ לדייר:

פסגה	גבע	שפל	סה"כ	שיא ביקוש
14.26	10.51	77.57	102.34	4.74
₪ 12.67	₪ 5.70	₪ 26.45	₪ 44.83	

סה"כ צריכה
סה"כ לתשלום

101.60 ₪	תשלום קבוע	
7.13 ₪	תשלום עבור גודל חיבור בKVA (3x19.2)	
153.56 ₪	סה"כ לתשלום	לא כולל מע"מ



26/01/21 תאריך הפקה:
 24/01/21 תאריך קריאה נוכחית:
 23/12/20 תאריך קריאה קודמת:

שם דייר: 514 קוסמוס נדלן
 שם אתר: סוהו נתניה משרדים

לקוח/ה נכבד/ה, אנו מתכבדים להגיש את חישוב צריכת החשמל לתקופה 24/01/21 - 23/12/20:

משרד 514 קוסמוס נדלן - 2 - 16193808(3x40)

סה"כ לתשלום	מחיר לקוט"ש בא"ג	סה"כ צריכה בקוט"ש	קריאה נוכחית	קריאה קודמת	סוג צריכה	סוג תעריף
			31/12/20	23/12/20	פרטי חשבון עבור תאריכים:	
36.12 ₪	93.10	38.80	5,591.50	5,552.70	פסגה	777
3.60 ₪	56.22	6.40	1,250.40	1,244.00	גבע	778
34.28 ₪	34.70	98.80	2,290.90	2,192.10	שפל	779
			24/01/21	01/01/21	פרטי חשבון עבור תאריכים:	
83.47 ₪	87.59	95.30	5,686.80	5,591.50	פסגה	777
7.73 ₪	53.68	14.40	1,264.80	1,250.40	גבע	778
82.13 ₪	33.94	242.00	2,532.90	2,290.90	שפל	779

סה"כ לדייר:

שיא ביקוש	סה"כ	שפל	גבע	פסגה
4.53	495.70	340.80	20.80	134.10
	247.34 ₪	116.42 ₪	11.33 ₪	119.60 ₪

סה"כ צריכה
 סה"כ לתשלום

211.60 ₪	תשלום קבוע	
7.13 ₪	תשלום עבור גודל חיבור בKVA (3x40)	
466.07 ₪	סה"כ לתשלום	לא כולל מע"מ





26/01/21 תאריך הפקה:
 24/01/21 תאריך קריאה נוכחי:
 23/12/20 תאריך קריאה קודמת:

שם דייר: 515-516 לאופסינה בע"מ
 שם אתר: סוהו נתניה משרדים

לקוח/ה נכבד/ה, אנו מתכבדים להגיש את חישוב צריכת החשמל לתקופה 24/01/21 - 23/12/20:

משרד 515-516 לאופסינה - 3 - (3x40)16193808

סוג תעריף	סוג צריכה	קריאה קודמת	קריאה נוכחית	סה"כ צריכה בקוט"ש	מחיר לקוט"ש בא"ג	סה"כ לתשלום
פרטי חשבון עבור תאריכים:						
		23/12/20	31/12/20			
777	פסגה	15,694.00	15,795.70	101.70	93.10	94.68 ₪
778	גבע	4,251.40	4,272.30	20.90	56.22	11.75 ₪
779	שפל	10,738.50	11,006.70	268.20	34.70	93.07 ₪
פרטי חשבון עבור תאריכים:						
		01/01/21	24/01/21			
777	פסגה	15,795.70	16,006.20	210.50	87.59	184.38 ₪
778	גבע	4,272.30	4,356.60	84.30	53.68	45.25 ₪
779	שפל	11,006.70	11,622.20	615.50	33.94	208.90 ₪

סה"כ לדייר:

פסגה	גבע	שפל	סה"כ	שיא ביקוש
312.20	105.20	883.70	1,301.10	11.19
₪ 279.06	₪ 57.00	₪ 301.97	₪ 638.03	

סה"כ צריכה
 סה"כ לתשלום

211.60 ₪	תשלום קבוע	
7.13 ₪	תשלום עבור גודל חיבור בKVA (3x40)	
856.76 ₪	סה"כ לתשלום	לא כולל מע"מ





26/01/21 תאריך הפקה:
 24/01/21 תאריך קריאה נוכחי:
 23/12/20 תאריך קריאה קודמת:

שם דייר: 517 יורם רוזנצויג חברה לביטוח (2010) בע"מ
שם אתר: סוהו נתניה משרדים

לקוח/ה נכבד/ה, אנו מתכבדים להגיש את חישוב צריכת החשמל לתקופה 24/01/21 - 23/12/20:

משרד 517 יורם רוזנצויג חברה לביטוח (2010) בע"מ - 1 - 16193809(3x40)

סוג תעריף	סוג צריכה	קריאה קודמת	קריאה נוכחית	סה"כ צריכה בקוט"ש	מחיר לקוט"ש בא"ג	סה"כ לתשלום
פרטי חשבון עבור תאריכים:			23/12/20	31/12/20		
777	פסגה	5,358.80	5,374.60	15.80	93.10	14.71 ₪
778	גבע	1,270.50	1,278.50	8.00	56.22	4.50 ₪
779	שפל	7,291.60	7,395.10	103.50	34.70	35.91 ₪
פרטי חשבון עבור תאריכים:			01/01/21	24/01/21		
777	פסגה	5,374.60	5,404.60	30.00	87.59	26.28 ₪
778	גבע	1,278.50	1,293.20	14.70	53.68	7.89 ₪
779	שפל	7,395.10	7,530.20	135.10	33.94	45.85 ₪

סה"כ לדייר:

פסגה	גבע	שפל	סה"כ	שיא ביקוש
45.80	22.70	238.60	307.10	4.57
₪ 40.99	₪ 12.39	₪ 81.77	₪ 135.14	

סה"כ צריכה
סה"כ לתשלום

211.60 ₪	תשלום קבוע	
7.13 ₪	תשלום עבור גודל חיבור ב-KVA (3x40)	
353.87 ₪	סה"כ לתשלום	לא כולל מע"מ



26/01/21 תאריך הפקה:
 24/01/21 תאריך קריאה נוכחית:
 23/12/20 תאריך קריאה קודמת:

שם דייר: 518 אקסיומה בע"מ
 שם אתר: סוהו נתניה משרדים

לקוח/ה נכבד/ה, אנו מתכבדים להגיש את חישוב צריכת החשמל לתקופה 24/01/21 - 23/12/20:

משרד 518 אקסיומה בע"מ - 2 - 16193809(3x40)

סוג תעריף	סוג צריכה	קריאה קודמת	קריאה נוכחית	סה"כ צריכה בקוט"ש	מחיר לקוט"ש בא"ג	סה"כ לתשלום
פרטי חשבון עבור תאריכים:						
777	פסגה	23/12/20	31/12/20	77.50	93.10	72.15 ₪
778	גבע	2,566.70	2,581.30	14.60	56.22	8.21 ₪
779	שפל	10,986.10	11,198.70	212.60	34.70	73.77 ₪
פרטי חשבון עבור תאריכים:						
777	פסגה	01/01/21	24/01/21	175.90	87.59	154.07 ₪
778	גבע	2,581.30	2,623.90	42.60	53.68	22.87 ₪
779	שפל	11,198.70	11,752.50	553.80	33.94	187.96 ₪

סה"כ לדייר:

פסגה	גבע	שפל	סה"כ	שיא ביקוש
253.40	57.20	766.40	1,077.00	8.95
226.22 ₪	31.08 ₪	261.73 ₪	519.03 ₪	

סה"כ צריכה
 סה"כ לתשלום

211.60 ₪	תשלום קבוע	
7.13 ₪	תשלום עבור גודל חיבור בKVA (3x40)	
737.76 ₪	סה"כ לתשלום	לא כולל מע"מ



26/01/21 תאריך הפקה:
 24/01/21 תאריך קריאה נוכחית:
 23/12/20 תאריך קריאה קודמת:

שם דייר: 519 לייבל אדריכלים
 שם אתר: סוהו נתניה משרדים

לקוח/ה נכבד/ה, אנו מתכבדים להגיש את חישוב צריכת החשמל לתקופה 24/01/21 - 23/12/20:

משרד 519 לייבל אדריכלים - 3 - 16193809(3x40)

סה"כ לתשלום	מחיר לקוט"ש בא"ג	סה"כ צריכה בקוט"ש	קריאה נוכחית	קריאה קודמת	סוג צריכה	סוג תעריף
			31/12/20	23/12/20	פרטי חשבון עבור תאריכים:	
₪ 32.31	93.10	34.70	5,232.50	5,197.80	פסגה	777
₪ 2.75	56.22	4.90	1,775.80	1,770.90	גבע	778
₪ 28.38	34.70	81.80	4,982.70	4,900.90	שפל	779
			24/01/21	01/01/21	פרטי חשבון עבור תאריכים:	
₪ 39.42	87.59	45.00	5,277.50	5,232.50	פסגה	777
₪ 6.17	53.68	11.50	1,787.30	1,775.80	גבע	778
₪ 46.94	33.94	138.30	5,121.00	4,982.70	שפל	779

סה"כ לדייר:

שיא ביקוש	סה"כ	שפל	גבע	פסגה
4.10	316.20	220.10	16.40	79.70
	₪ 155.97	₪ 75.32	₪ 8.93	₪ 71.72

סה"כ צריכה
 סה"כ לתשלום

₪ 211.60	תשלום קבוע	
₪ 7.13	תשלום עבור גודל חיבור בKVA (3x40)	
₪ 374.70	סה"כ לתשלום	לא כולל מע"מ



26/01/21 תאריך הפקה:
 24/01/21 תאריך קריאה נוכחית:
 23/12/20 תאריך קריאה קודמת:

שם דייר: 520 הום סימיקארד בע"מ
שם אתר: סוהו נתניה משרדים

לקוח/ה נכבד/ה, אנו מתכבדים להגיש את חישוב צריכת החשמל לתקופה 24/01/21 - 23/12/20:

משרד 520 הום סימיקארד בע"מ - 2 - 16193815(3x40)

סוג תעריף	סוג צריכה	קריאה קודמת	קריאה נוכחית	סה"כ צריכה בקוט"ש	מחיר לקוט"ש בא"ג	סה"כ לתשלום
פרטי חשבון עבור תאריכים:						
		23/12/20	31/12/20			
777	פסגה	12,233.20	12,275.40	42.20	93.10	39.29 ₪
778	גבע	3,325.60	3,339.80	14.20	56.22	7.98 ₪
779	שפל	9,644.10	9,821.60	177.50	34.70	61.59 ₪
פרטי חשבון עבור תאריכים:						
		01/01/21	24/01/21			
777	פסגה	12,275.40	12,381.40	106.00	87.59	92.85 ₪
778	גבע	3,339.80	3,380.30	40.50	53.68	21.74 ₪
779	שפל	9,821.60	10,293.20	471.60	33.94	160.06 ₪

סה"כ לדייר:

פסגה	גבע	שפל	סה"כ	שיא ביקוש
148.20	54.70	649.10	852.00	7.73
132.13 ₪	29.72 ₪	221.65 ₪	383.51 ₪	

סה"כ צריכה
סה"כ לתשלום

211.60 ₪	תשלום קבוע	
7.13 ₪	תשלום עבור גודל חיבור ב-KVA (3x40)	
602.24 ₪	סה"כ לתשלום	לא כולל מע"מ



26/01/21 תאריך הפקה:
 24/01/21 תאריך קריאה נוכחי:
 23/12/20 תאריך קריאה קודמת:

שם דייר: 601 -סטבה תרופות
 שם אתר: סוהו נתניה משרדים

לקוח/ה נכבד/ה, אנו מתכבדים להגיש את חישוב צריכת החשמל לתקופה 24/01/21 - 23/12/20:

משרד 601 - סטבה תרופות - 1 - 16092195(3x40)

סוג תעריף	סוג צריכה	קריאה קודמת	קריאה נוכחית	סה"כ צריכה בקוט"ש	מחיר לקוט"ש בא"ג	סה"כ לתשלום
פרטי חשבון עבור תאריכים:						
777	פסגה	23/12/20	31/12/20	9.60	93.10	8.94 ₪
778	גבע	214.10	216.50	2.40	56.22	1.35 ₪
779	שפל	369.10	405.40	36.30	34.70	12.60 ₪
פרטי חשבון עבור תאריכים:						
777	פסגה	01/01/21	24/01/21	51.00	87.59	44.67 ₪
778	גבע	216.50	221.70	5.20	53.68	2.79 ₪
779	שפל	405.40	561.80	156.40	33.94	53.08 ₪

סה"כ לדייר:

פסגה	גבע	שפל	סה"כ	שיא ביקוש
60.60	7.60	192.70	260.90	4.65
₪ 53.61	₪ 4.14	₪ 65.68	₪ 123.43	

סה"כ צריכה
 סה"כ לתשלום

211.60 ₪	תשלום קבוע	
7.13 ₪	תשלום עבור גודל חיבור בKVA (3x40)	
342.16 ₪	סה"כ לתשלום	לא כולל מע"מ



26/01/21 תאריך הפקה:
 24/01/21 תאריך קריאה נוכחית:
 23/12/20 תאריך קריאה קודמת:

שם דייר: 602 - פרופיט און ליין בע"מ
 שם אתר: סוהו נתניה משרדים

לקוח/ה נכבד/ה, אנו מתכבדים להגיש את חישוב צריכת החשמל לתקופה 24/01/21 - 23/12/20:

משרד 602 - פרופיט און ליין בע"מ - 2 - 16092195(3x40)

סוג תעריף	סוג צריכה	קריאה קודמת	קריאה נוכחית	סה"כ צריכה בקוט"ש	מחיר לקוט"ש בא"ג	סה"כ לתשלום
פרטי חשבון עבור תאריכים:						
777	פסגה	23/12/20	31/12/20	14.40	93.10	13.41 ₪
778	גבע	620.80	623.00	2.20	56.22	1.24 ₪
779	שפל	923.80	945.80	22.00	34.70	7.63 ₪
פרטי חשבון עבור תאריכים:						
777	פסגה	01/01/21	24/01/21	34.70	87.59	30.39 ₪
778	גבע	623.00	629.40	6.40	53.68	3.44 ₪
779	שפל	945.80	1,013.30	67.50	33.94	22.91 ₪

סה"כ לדייר:

פסגה	גבע	שפל	סה"כ	שיא ביקוש
49.10	8.60	89.50	147.20	3.89
₪ 43.80	₪ 4.67	₪ 30.54	₪ 79.02	

סה"כ צריכה
 סה"כ לתשלום

211.60 ₪	תשלום קבוע	
7.13 ₪	תשלום עבור גודל חיבור בKVA (3x40)	
297.75 ₪	סה"כ לתשלום	לא כולל מע"מ

26/01/21 תאריך הפקה:
 24/01/21 תאריך קריאה נוכחית:
 23/12/20 תאריך קריאה קודמת:

שם דייר: 603 סמארטגן בע"מ
 שם אתר: סוהו נתניה משרדים

לקוח/ה נכבד/ה, אנו מתכבדים להגיש את חישוב צריכת החשמל לתקופה 24/01/21 - 23/12/20:

משרד 603 - סמארטגן בע"מ - 3 - 16092195 (3x40)

סוג תעריף	סוג צריכה	קריאה קודמת	קריאה נוכחית	סה"כ צריכה בקוט"ש	מחיר לקוט"ש בא"ג	סה"כ לתשלום
פרטי חשבון עבור תאריכים:						
777	פסגה	23/12/20	31/12/20	19.10	93.10	17.78 ₪
778	גבע	491.10	493.60	2.50	56.22	1.41 ₪
779	שפל	1,663.80	1,750.00	86.20	34.70	29.91 ₪
פרטי חשבון עבור תאריכים:						
777	פסגה	01/01/21	24/01/21	31.70	87.59	27.77 ₪
778	גבע	493.60	500.60	7.00	53.68	3.76 ₪
779	שפל	1,750.00	1,871.50	121.50	33.94	41.24 ₪

סה"כ לדייר:

פסגה	גבע	שפל	סה"כ	שיא ביקוש
50.80	9.50	207.70	268.00	4.53
₪ 45.55	₪ 5.16	₪ 71.15	₪ 121.86	

סה"כ צריכה
 סה"כ לתשלום

211.60 ₪	תשלום קבוע	
7.13 ₪	תשלום עבור גודל חיבור ב-KVA (3x40)	
340.59 ₪	סה"כ לתשלום	לא כולל מע"מ

26/01/21 תאריך הפקה:
 24/01/21 תאריך קריאה נוכחית:
 23/12/20 תאריך קריאה קודמת:

שם דייר: 604 איזי גלובל
 שם אתר: סוהו נתניה משרדים

לקוח/ה נכבד/ה, אנו מתכבדים להגיש את חישוב צריכת החשמל לתקופה 24/01/21 - 23/12/20:

מ - משרד 604 - איזי גלובל - 1 - 18040221(3x40)

סוג תעריף	סוג צריכה	קריאה קודמת	קריאה נוכחית	סה"כ צריכה בקוט"ש	מחיר לקוט"ש בא"ג	סה"כ לתשלום
פרטי חשבון עבור תאריכים:						
777	פסגה	23/12/20	31/12/20	45.40	93.10	42.27 ₪
778	גבע	304.90	311.50	6.60	56.22	3.71 ₪
779	שפל	1,113.80	1,229.00	115.20	34.70	39.97 ₪
פרטי חשבון עבור תאריכים:						
777	פסגה	01/01/21	24/01/21	103.90	87.59	91.01 ₪
778	גבע	311.50	325.90	14.40	53.68	7.73 ₪
779	שפל	1,229.00	1,509.00	280.00	33.94	95.03 ₪

סה"כ לדייר:

פסגה	גבע	שפל	סה"כ	שיא ביקוש
149.30	21.00	395.20	565.50	7.99
133.27 ₪	11.44 ₪	135.01 ₪	279.72 ₪	

סה"כ צריכה
 סה"כ לתשלום

211.60 ₪	תשלום קבוע	
7.13 ₪	תשלום עבור גודל חיבור ב KVA (3x40)	
498.45 ₪	סה"כ לתשלום	לא כולל מע"מ

26/01/21 תאריך הפקה:
 24/01/21 תאריך קריאה נוכחי:
 23/12/20 תאריך קריאה קודמת:

שם דייר: 605 אברהם חימי
 שם אתר: סוהו נתניה משרדים

לקוח/ה נכבד/ה, אנו מתכבדים להגיש את חישוב צריכת החשמל לתקופה 24/01/21 - 23/12/20:

מ - משרד 605 - אברהם חימי - 4 - 16193810(3x40)

סוג תעריף	סוג צריכה	קריאה קודמת	קריאה נוכחית	סה"כ צריכה בקוט"ש	מחיר לקוט"ש בא"ג	סה"כ לתשלום
פרטי חשבון עבור תאריכים:						
777	פסגה	23/12/20	31/12/20	54.20	93.10	50.46 ₪
778	גבע	1,032.20	1,035.10	2.90	56.22	1.63 ₪
779	שפל	1,874.70	1,993.90	119.20	34.70	41.36 ₪
פרטי חשבון עבור תאריכים:						
777	פסגה	01/01/21	24/01/21	115.60	87.59	101.25 ₪
778	גבע	1,035.10	1,046.10	11.00	53.68	5.90 ₪
779	שפל	1,993.90	2,259.70	265.80	33.94	90.21 ₪

סה"כ לדייר:

פסגה	גבע	שפל	סה"כ	שיא ביקוש
169.80	13.90	385.00	568.70	7.37
151.71 ₪	7.54 ₪	131.57 ₪	290.82 ₪	

סה"כ צריכה
 סה"כ לתשלום

211.60 ₪	תשלום קבוע	
7.13 ₪	תשלום עבור גודל חיבור בKVA (3x40)	
509.55 ₪	סה"כ לתשלום	לא כולל מע"מ



26/01/21 תאריך הפקה:
 24/01/21 תאריך קריאה נוכחית:
 23/12/20 תאריך קריאה קודמת:

שם דייר: 606 סיגל יוריסטה עצמון חברת עורכי דין
 שם אתר: סוהו נתניה משרדים

לקוח/ה נכבד/ה, אנו מתכבדים להגיש את חישוב צריכת החשמל לתקופה 24/01/21 - 23/12/20:

משרד 606 סיגל יוריסטה עצמון חברת עורכי דין - 2 - 18040221(3x40)

סוג תעריף	סוג צריכה	קריאה קודמת	קריאה נוכחית	סה"כ צריכה בקוט"ש	מחיר לקוט"ש בא"ג	סה"כ לתשלום
פרטי חשבון עבור תאריכים:						
777	פסגה	23/12/20	31/12/20	26.50	93.10	24.67 ₪
778	גבע	1,025.50	1,030.20	4.70	56.22	2.64 ₪
779	שפל	2,111.50	2,189.90	78.40	34.70	27.20 ₪
פרטי חשבון עבור תאריכים:						
777	פסגה	01/01/21	24/01/21	55.80	87.59	48.88 ₪
778	גבע	1,030.20	1,041.50	11.30	53.68	6.07 ₪
779	שפל	2,189.90	2,399.70	209.80	33.94	71.21 ₪

סה"כ לדייר:

פסגה	גבע	שפל	סה"כ	שיא ביקוש
82.30	16.00	288.20	386.50	5.66
73.55 ₪	8.71 ₪	98.41 ₪	180.67 ₪	

סה"כ צריכה
 סה"כ לתשלום

211.60 ₪	תשלום קבוע	
7.13 ₪	תשלום עבור גודל חיבור בKVA (3x40)	
399.40 ₪	סה"כ לתשלום	לא כולל מע"מ



26/01/21 תאריך הפקה:
 24/01/21 תאריך קריאה נוכחית:
 23/12/20 תאריך קריאה קודמת:

שם דייר: 607 סמארטגן בע"מ
 שם אתר: סוהו נתניה משרדים

לקוח/ה נכבד/ה, אנו מתכבדים להגיש את חישוב צריכת החשמל לתקופה 24/01/21 - 23/12/20:

משרד 607 סמארטגן בע"מ - 3 - 18040221(3x40)

סוג תעריף	סוג צריכה	קריאה קודמת	קריאה נוכחית	סה"כ צריכה בקוט"ש	מחיר לקוט"ש בא"ג	סה"כ לתשלום
פרטי חשבון עבור תאריכים:						
777	פסגה	23/12/20	31/12/20	38.40	93.10	35.75 ₪
778	גבע	1,339.80	1,344.70	4.90	56.22	2.75 ₪
779	שפל	3,191.30	3,299.70	108.40	34.70	37.61 ₪
פרטי חשבון עבור תאריכים:						
777	פסגה	01/01/21	24/01/21	107.60	87.59	94.25 ₪
778	גבע	1,344.70	1,360.50	15.80	53.68	8.48 ₪
779	שפל	3,299.70	3,545.60	245.90	33.94	83.46 ₪

סה"כ לדייר:

פסגה	גבע	שפל	סה"כ	שיא ביקוש
146.00	20.70	354.30	521.00	12.15
130.00 ₪	11.24 ₪	121.07 ₪	262.31 ₪	

סה"כ צריכה
 סה"כ לתשלום

211.60 ₪	תשלום קבוע	
7.13 ₪	תשלום עבור גודל חיבור בKVA (3x40)	
481.04 ₪	סה"כ לתשלום	לא כולל מע"מ



26/01/21 תאריך הפקה:
 24/01/21 תאריך קריאה נוכחית:
 23/12/20 תאריך קריאה קודמת:

שם דייר: 608 ד"ר עובדיה ברוך
 שם אתר: סוהו נתניה משרדים

לקוח/ה נכבד/ה, אנו מתכבדים להגיש את חישוב צריכת החשמל לתקופה 24/01/21 - 23/12/20:

608 ד"ר עובדיה ברוך - 4 - 18040221(3x40)

סוג תעריף	סוג צריכה	קריאה קודמת	קריאה נוכחית	סה"כ צריכה בקוט"ש	מחיר לקוט"ש בא"ג	סה"כ לתשלום
פרטי חשבון עבור תאריכים:						
777	פסגה	23/12/20	31/12/20	18.30	93.10	17.04 ₪
778	גבע	6,029.30	640.80	2.40	56.22	1.35 ₪
779	שפל	2,006.20	2,072.70	66.50	34.70	23.08 ₪
פרטי חשבון עבור תאריכים:						
777	פסגה	01/01/21	24/01/21	24.50	87.59	21.46 ₪
778	גבע	640.80	643.50	2.70	53.68	1.45 ₪
779	שפל	2,072.70	2,239.30	166.60	33.94	56.54 ₪

סה"כ לדייר:

פסגה	גבע	שפל	סה"כ	שיא ביקוש
42.80	5.10	233.10	281.00	4.86
₪ 38.50	₪ 2.80	₪ 79.62	₪ 120.92	

סה"כ צריכה
 סה"כ לתשלום

211.60 ₪	תשלום קבוע	
7.13 ₪	תשלום עבור גודל חיבור בKVA (3x40)	
339.64 ₪	סה"כ לתשלום	לא כולל מע"מ





26/01/21 תאריך הפקה:
 24/01/21 תאריך קריאה נוכחי:
 23/12/20 תאריך קריאה קודמת:

שם דייר: 609 מיכאל מ.גבור, עו"ד - חברת
 שם אתר: סוהו נתניה משרדים

לקוח/ה נכבד/ה, אנו מתכבדים להגיש את חישוב צריכת החשמל לתקופה 24/01/21 - 23/12/20:

משרד 609 מיכאל מ.גבור, עו"ד - חברת - 1 - 16193812(3x40)

סוג תעריף	סוג צריכה	קריאה קודמת	קריאה נוכחית	סה"כ צריכה בקוט"ש	מחיר לקוט"ש בא"ג	סה"כ לתשלום
פרטי חשבון עבור תאריכים:						
		23/12/20	31/12/20			
777	פסגה	11,541.70	11,622.30	80.60	93.10	75.04 ₪
778	גבע	2,627.70	2,636.50	8.80	56.22	4.95 ₪
779	שפל	6,216.40	6,427.20	210.80	34.70	73.15 ₪
פרטי חשבון עבור תאריכים:						
		01/01/21	24/01/21			
777	פסגה	11,622.30	11,810.50	188.20	87.59	164.84 ₪
778	גבע	2,636.50	2,669.90	33.40	53.68	17.93 ₪
779	שפל	6,427.20	6,896.80	469.60	33.94	159.38 ₪

סה"כ לדייר:

פסגה	גבע	שפל	סה"כ	שיא ביקוש
268.80	42.20	680.40	991.40	12.52
₪ 239.88	₪ 22.88	₪ 232.53	₪ 495.29	

סה"כ צריכה
 סה"כ לתשלום

211.60 ₪	תשלום קבוע	
7.13 ₪	תשלום עבור גודל חיבור בKVA (3x40)	
714.02 ₪	סה"כ לתשלום	לא כולל מע"מ





26/01/21 תאריך הפקה:
 24/01/21 תאריך קריאה נוכחי:
 23/12/20 תאריך קריאה קודמת:

שם דייר: 610 מיה"י פיתוח בע"מ
שם אתר: סוהו נתניה משרדים

לקוח/ה נכבד/ה, אנו מתכבדים להגיש את חישוב צריכת החשמל לתקופה 24/01/21 - 23/12/20:

משרד 610 - מיה"י פיתוח בע"מ - 2 - 16193812(3x40)

סוג תעריף	סוג צריכה	קריאה קודמת	קריאה נוכחית	סה"כ צריכה בקוט"ש	מחיר לקוט"ש בא"ג	סה"כ לתשלום
פרטי חשבון עבור תאריכים:						
		23/12/20	31/12/20			
777	פסגה	1,114.85	1,115.40	0.55	93.10	0.51 ₪
778	גבע	354.75	354.85	0.10	56.22	0.06 ₪
779	שפל	781.45	782.35	0.90	34.70	0.31 ₪
פרטי חשבון עבור תאריכים:						
		01/01/21	24/01/21			
777	פסגה	1,115.40	1,115.80	0.40	87.59	0.35 ₪
778	גבע	354.85	355.30	0.45	53.68	0.24 ₪
779	שפל	782.35	785.75	3.40	33.94	1.15 ₪

סה"כ לדייר:

פסגה	גבע	שפל	סה"כ	שיא ביקוש
0.95	0.55	4.30	5.80	0.76
0.86 ₪	0.30 ₪	1.47 ₪	2.63 ₪	

סה"כ צריכה
סה"כ לתשלום

211.60 ₪	תשלום קבוע	
7.13 ₪	תשלום עבור גודל חיבור ב-KVA (3x40)	
221.36 ₪	סה"כ לתשלום	לא כולל מע"מ



26/01/21 תאריך הפקה:
 24/01/21 תאריך קריאה נוכחי:
 23/12/20 תאריך קריאה קודמת:

שם דייר: 611 אופק - חדד חברת עורכי דין
 שם אתר: סוהו נתניה משרדים

לקוח/ה נכבד/ה, אנו מתכבדים להגיש את חישוב צריכת החשמל לתקופה 24/01/21 - 23/12/20:

משרד 611 - אופק - חדד חברת עורכי דין - 3 - 16193812(3x40)

סוג תעריף	סוג צריכה	קריאה קודמת	קריאה נוכחית	סה"כ צריכה בקוט"ש	מחיר לקוט"ש בא"ג	סה"כ לתשלום
פרטי חשבון עבור תאריכים:						
		23/12/20	31/12/20			
777	פסגה	3,067.10	3,077.20	10.10	93.10	9.40 ₪
778	גבע	568.60	570.90	2.30	56.22	1.29 ₪
779	שפל	1,834.60	1,892.90	58.30	34.70	20.23 ₪
פרטי חשבון עבור תאריכים:						
		01/01/21	24/01/21			
777	פסגה	3,077.20	3,098.30	21.10	87.59	18.48 ₪
778	גבע	570.90	577.80	6.90	53.68	3.70 ₪
779	שפל	1,892.90	2,031.90	139.00	33.94	47.18 ₪

סה"כ לדייר:

פסגה	גבע	שפל	סה"כ	שיא ביקוש
31.20	9.20	197.30	237.70	4.43
₪ 27.88	₪ 5.00	₪ 67.41	₪ 100.29	

סה"כ צריכה
 סה"כ לתשלום

211.60 ₪	תשלום קבוע	
7.13 ₪	תשלום עבור גודל חיבור בKVA (3x40)	
319.02 ₪	סה"כ לתשלום	לא כולל מע"מ



26/01/21 תאריך הפקה:
 24/01/21 תאריך קריאה נוכחית:
 23/12/20 תאריך קריאה קודמת:

שם דייר: 612 יעקב ש. ביצוע וניהול
 שם אתר: סוהו נתניה משרדים

לקוח/ה נכבד/ה, אנו מתכבדים להגיש את חישוב צריכת החשמל לתקופה 24/01/21 - 23/12/20:

משרד 612 - יעקב ש. ביצוע וניהול - 4 - 16193812(3x40)

סוג תעריף	סוג צריכה	קריאה קודמת	קריאה נוכחית	סה"כ צריכה בקוט"ש	מחיר לקוט"ש בא"ג	סה"כ לתשלום
פרטי חשבון עבור תאריכים:						
		23/12/20	31/12/20			
777	פסגה	51.90	51.90	0.00	93.10	0.00 ₪
778	גבע	11.40	11.40	0.00	56.22	0.00 ₪
779	שפל	30.00	30.50	0.50	34.70	0.17 ₪
פרטי חשבון עבור תאריכים:						
		01/01/21	24/01/21			
777	פסגה	51.90	51.90	0.00	87.59	0.00 ₪
778	גבע	11.40	11.40	0.00	53.68	0.00 ₪
779	שפל	30.50	31.30	0.80	33.94	0.27 ₪

סה"כ לדייר:

פסגה	גבע	שפל	סה"כ	שיא ביקוש
0.00	0.00	1.30	1.30	1.15
0.00 ₪	0.00 ₪	0.45 ₪	0.45 ₪	

סה"כ צריכה
 סה"כ לתשלום

211.60 ₪	תשלום קבוע	
7.13 ₪	תשלום עבור גודל חיבור בKVA (3x40)	
219.17 ₪	סה"כ לתשלום	לא כולל מע"מ





26/01/21 תאריך הפקה:
 24/01/21 תאריך קריאה נוכחית:
 23/12/20 תאריך קריאה קודמת:

שם דייר: 613 ס.א.ג יזמות ובניה בע"מ
 שם אתר: סוהו נתניה משרדים

לקוח/ה נכבד/ה, אנו מתכבדים להגיש את חישוב צריכת החשמל לתקופה 24/01/21 - 23/12/20:

משרד 613 - ס.א.ג יזמות ובניה בע"מ - 1 - 16193810(3x40)

סוג תעריף	סוג צריכה	קריאה קודמת	קריאה נוכחית	סה"כ צריכה בקוט"ש	מחיר לקוט"ש בא"ג	סה"כ לתשלום
פרטי חשבון עבור תאריכים:						
		23/12/20	31/12/20			
777	פסגה	3,302.50	3,311.90	9.40	93.10	8.75 ₪
778	גבע	617.50	619.10	1.60	56.22	0.90 ₪
779	שפל	2,961.30	3,058.20	96.90	34.70	33.62 ₪
פרטי חשבון עבור תאריכים:						
		01/01/21	24/01/21			
777	פסגה	3,311.90	3,344.00	32.10	87.59	28.12 ₪
778	גבע	619.10	624.00	4.90	53.68	2.63 ₪
779	שפל	3,058.20	3,286.30	228.10	33.94	77.42 ₪

סה"כ לדייר:

פסגה	גבע	שפל	סה"כ	שיא ביקוש
41.50	6.50	325.00	373.00	9.69
₪ 36.87	₪ 3.53	₪ 111.04	₪ 151.44	

סה"כ צריכה
 סה"כ לתשלום

211.60 ₪	תשלום קבוע	
7.13 ₪	תשלום עבור גודל חיבור בKVA (3x40)	
370.17 ₪	סה"כ לתשלום	לא כולל מע"מ





26/01/21 תאריך הפקה:
 24/01/21 תאריך קריאה נוכחית:
 23/12/20 תאריך קריאה קודמת:

שם דייר: 614 אריזן בע"מ
 שם אתר: סוהו נתניה משרדים

לקוח/ה נכבד/ה, אנו מתכבדים להגיש את חישוב צריכת החשמל לתקופה 24/01/21 - 23/12/20:

614 אריזן בע"מ - 2 - 16193810(3x40)

סוג תעריף	סוג צריכה	קריאה קודמת	קריאה נוכחית	סה"כ צריכה בקוט"ש	מחיר לקוט"ש בא"ג	סה"כ לתשלום
פרטי חשבון עבור תאריכים:						
777	פסגה	23/12/20	31/12/20	91.50	93.10	85.19 ₪
778	גבע	3,842.20	3,864.10	21.90	56.22	12.31 ₪
779	שפל	9,068.30	9,320.20	251.90	34.70	87.41 ₪
פרטי חשבון עבור תאריכים:						
777	פסגה	01/01/21	24/01/21	203.10	87.59	177.90 ₪
778	גבע	3,864.10	3,920.20	56.10	53.68	30.11 ₪
779	שפל	9,320.20	10,016.30	696.10	33.94	236.26 ₪

סה"כ לדייר:

פסגה	גבע	שפל	סה"כ	שיא ביקוש
294.60	78.00	948.00	1,320.60	15.85
263.08 ₪	42.43 ₪	323.67 ₪	629.17 ₪	

סה"כ צריכה
 סה"כ לתשלום

211.60 ₪	תשלום קבוע	
7.13 ₪	תשלום עבור גודל חיבור בKVA (3x40)	
847.90 ₪	סה"כ לתשלום	לא כולל מע"מ



26/01/21 תאריך הפקה:
 24/01/21 תאריך קריאה נוכחית:
 23/12/20 תאריך קריאה קודמת:

שם דייר: 615-616 דודו גוהן
 שם אתר: סוהו נתניה משרדים

לקוח/ה נכבד/ה, אנו מתכבדים להגיש את חישוב צריכת החשמל לתקופה 24/01/21 - 23/12/20:

משרד 615-616 דודו גוהן - 4 - 16092195(3x40)

סוג תעריף	סוג צריכה	קריאה קודמת	קריאה נוכחית	סה"כ צריכה בקוט"ש	מחיר לקוט"ש בא"ג	סה"כ לתשלום
פרטי חשבון עבור תאריכים:						
777	פסגה	23/12/20	31/12/20	61.40	93.10	57.16 ₪
778	גבע	9,304.80	1,764.70	8.90	56.22	5.00 ₪
779	שפל	6,113.00	6,286.60	173.60	34.70	60.24 ₪
פרטי חשבון עבור תאריכים:						
777	פסגה	01/01/21	24/01/21	129.50	87.59	113.43 ₪
778	גבע	1,764.70	1,787.90	23.20	53.68	12.45 ₪
779	שפל	6,286.60	6,706.60	420.00	33.94	142.55 ₪

סה"כ לדייר:

פסגה	גבע	שפל	סה"כ	שיא ביקוש
190.90	32.10	593.60	816.60	11.29
170.59 ₪	17.46 ₪	202.79 ₪	390.84 ₪	

סה"כ צריכה
 סה"כ לתשלום

211.60 ₪	תשלום קבוע	
7.13 ₪	תשלום עבור גודל חיבור בKVA (3x40)	
609.57 ₪	סה"כ לתשלום	לא כולל מע"מ



26/01/21 תאריך הפקה:
 24/01/21 תאריך קריאה נוכחית:
 23/12/20 תאריך קריאה קודמת:

שם דייר: 617 סטודיו דליה ענבר
שם אתר: סוהו נתניה משרדים

לקוח/ה נכבד/ה, אנו מתכבדים להגיש את חישוב צריכת החשמל לתקופה 24/01/21 - 23/12/20:

משרד 617 סטודיו דליה ענבר - 1 - 16193801(3x40)

סה"כ לתשלום	מחיר לקוט"ש בא"ג	סה"כ צריכה בקוט"ש	קריאה נוכחית	קריאה קודמת	סוג צריכה	סוג תעריף
			31/12/20	23/12/20	פרטי חשבון עבור תאריכים:	
24.86 ₪	93.10	26.70	7,613.10	7,586.40	פסגה	777
4.83 ₪	56.22	8.60	1,665.60	1,657.00	גבע	778
46.60 ₪	34.70	134.30	5,634.60	5,500.30	שפל	779
			24/01/21	01/01/21	פרטי חשבון עבור תאריכים:	
75.33 ₪	87.59	86.00	7,699.10	7,613.10	פסגה	777
13.74 ₪	53.68	25.60	1,691.20	1,665.60	גבע	778
144.62 ₪	33.94	426.10	6,060.70	5,634.60	שפל	779

סה"כ לדייר:

שיא ביקוש	סה"כ	שפל	גבע	פסגה
15.15	707.30	560.40	34.20	112.70
	309.98 ₪	191.22 ₪	18.58 ₪	100.19 ₪

סה"כ צריכה
סה"כ לתשלום

211.60 ₪	תשלום קבוע	
7.13 ₪	תשלום עבור גודל חיבור ב-KVA (3x40)	
528.71 ₪	סה"כ לתשלום	לא כולל מע"מ





26/01/21 תאריך הפקה:
 24/01/21 תאריך קריאה נוכחי:
 23/12/20 תאריך קריאה קודמת:

שם דייר: 618 ד"ר דקה ג'יאהד
 שם אתר: סוהו נתניה משרדים

לקוח/ה נכבד/ה, אנו מתכבדים להגיש את חישוב צריכת החשמל לתקופה 24/01/21 - 23/12/20:

משרד 618 - ד"ר דקה ג'יאהד - 2 - 16193801(3x40)

סוג תעריף	סוג צריכה	קריאה קודמת	קריאה נוכחית	סה"כ צריכה בקוט"ש	מחיר לקוט"ש בא"ג	סה"כ לתשלום
פרטי חשבון עבור תאריכים:						
777	פסגה	23/12/20	31/12/20	55.00	93.10	51.21 ₪
778	גבע	1,270.00	1,278.60	8.60	56.22	4.83 ₪
779	שפל	3,132.70	3,301.40	168.70	34.70	58.54 ₪
פרטי חשבון עבור תאריכים:						
777	פסגה	01/01/21	24/01/21	124.70	87.59	109.22 ₪
778	גבע	1,278.60	1,299.70	21.10	53.68	11.33 ₪
779	שפל	3,301.40	3,689.60	388.20	33.94	131.76 ₪

סה"כ לדייר:

פסגה	גבע	שפל	סה"כ	שיא ביקוש
179.70	29.70	556.90	766.30	9.28
160.43 ₪	16.16 ₪	190.29 ₪	366.89 ₪	

סה"כ צריכה
 סה"כ לתשלום

211.60 ₪	תשלום קבוע	
7.13 ₪	תשלום עבור גודל חיבור בKVA (3x40)	
585.61 ₪	סה"כ לתשלום	לא כולל מע"מ



26/01/21 תאריך הפקה:
 24/01/21 תאריך קריאה נוכחית:
 23/12/20 תאריך קריאה קודמת:

שם דייר: 619 זוהר נאור יועץ ביטוח
 שם אתר: סוהו נתניה משרדים

לקוח/ה נכבד/ה, אנו מתכבדים להגיש את חישוב צריכת החשמל לתקופה 24/01/21 - 23/12/20:

משרד 619- זוהר נאור יועץ ביטוח - 3 - 16193801(3x40)

סוג תעריף	סוג צריכה	קריאה קודמת	קריאה נוכחית	סה"כ צריכה בקוט"ש	מחיר לקוט"ש בא"ג	סה"כ לתשלום
פרטי חשבון עבור תאריכים:						
		23/12/20	31/12/20			
777	פסגה	6,562.70	6,591.80	29.10	93.10	27.09 ₪
778	גבע	1,380.00	1,398.20	18.20	56.22	10.23 ₪
779	שפל	4,278.40	4,395.10	116.70	34.70	40.49 ₪
פרטי חשבון עבור תאריכים:						
		01/01/21	24/01/21			
777	פסגה	6,591.80	6,645.70	53.90	87.59	47.21 ₪
778	גבע	1,398.20	1,440.50	42.30	53.68	22.71 ₪
779	שפל	4,395.10	4,682.60	287.50	33.94	97.58 ₪

סה"כ לדייר:

פסגה	גבע	שפל	סה"כ	שיא ביקוש
83.00	60.50	404.20	547.70	5.00
₪ 74.30	₪ 32.94	₪ 138.07	₪ 245.31	

סה"כ צריכה
 סה"כ לתשלום

211.60 ₪	תשלום קבוע	
7.13 ₪	תשלום עבור גודל חיבור בKVA (3x40)	
464.04 ₪	סה"כ לתשלום	לא כולל מע"מ



26/01/21 תאריך הפקה:
 24/01/21 תאריך קריאה נוכחית:
 23/12/20 תאריך קריאה קודמת:

שם דייר: 620 עו"ד מירון רוזנטל
שם אתר: סוהו נתניה משרדים

לקוח/ה נכבד/ה, אנו מתכבדים להגיש את חישוב צריכת החשמל לתקופה 24/01/21 - 23/12/20:

משרד 620 - עו"ד מירון רוזנטל - 4 - 16193801(3x40)

סה"כ לתשלום	מחיר לקוט"ש בא"ג	סה"כ צריכה בקוט"ש	קריאה נוכחית	קריאה קודמת	סוג צריכה	סוג תעריף
			31/12/20	23/12/20	פרטי חשבון עבור תאריכים:	
18.53 ₪	93.10	19.90	2,808.80	2,788.90	פסגה	777
0.79 ₪	56.22	1.40	680.70	679.30	גבע	778
5.79 ₪	34.70	16.70	1,689.80	1,673.10	שפל	779
			24/01/21	01/01/21	פרטי חשבון עבור תאריכים:	
20.06 ₪	87.59	22.90	2,831.70	2,808.80	פסגה	777
1.99 ₪	53.68	3.70	684.40	680.70	גבע	778
13.78 ₪	33.94	40.60	1,730.40	1,689.80	שפל	779

סה"כ לדייר:

שיא ביקוש	סה"כ	שפל	גבע	פסגה
2.77	105.20	57.30	5.10	42.80
	60.93 ₪	19.57 ₪	2.77 ₪	38.59 ₪

סה"כ צריכה
סה"כ לתשלום

211.60 ₪	תשלום קבוע	
7.13 ₪	תשלום עבור גודל חיבור בKVA (3x40)	
279.66 ₪	סה"כ לתשלום	לא כולל מע"מ





26/01/21 תאריך הפקה:
 24/01/21 תאריך קריאה נוכחי:
 23/12/20 תאריך קריאה קודמת:

שם דייר: מ - מא - מפוח יניקת אויר שרותים משרדים/מגדל
שם אתר: סוהו נתניה משרדים

לקוח/ה נכבד/ה, אנו מתכבדים להגיש את חישוב צריכת החשמל לתקופה 24/01/21 - 23/12/20:

מפוח יניקת אויר שרותים משרדים/מגדל - 2 - 18017341(0x0)

סוג תעריף	סוג צריכה	קריאה קודמת	קריאה נוכחית	סה"כ צריכה בקוט"ש	מחיר לקוט"ש בא"ג	סה"כ לתשלום
פרטי חשבון עבור תאריכים:						
		23/12/20	31/12/20			
777	פסגה	11,161.70	11,161.70	0.00	93.10	0.00 ₪
778	גבע	5,874.20	5,874.20	0.00	56.22	0.00 ₪
779	שפל	12,099.25	12,433.95	334.70	34.70	116.14 ₪
פרטי חשבון עבור תאריכים:						
		01/01/21	24/01/21			
777	פסגה	11,161.70	11,161.70	0.00	87.59	0.00 ₪
778	גבע	5,874.20	5,874.20	0.00	53.68	0.00 ₪
779	שפל	12,433.95	13,324.45	890.50	33.94	302.24 ₪

סה"כ לדייר:

פסגה	גבע	שפל	סה"כ	שיא ביקוש
0.00	0.00	1,225.20	1,225.20	4.79
0.00 ₪	0.00 ₪	418.38 ₪	418.38 ₪	

סה"כ צריכה
סה"כ לתשלום

0.00 ₪	תשלום קבוע	
0.00 ₪	תשלום עבור גודל חיבור בKVA (0x0)	
418.38 ₪	סה"כ לתשלום	לא כולל מע"מ



26/01/21 תאריך הפקה:
 24/01/21 תאריך קריאה נוכחית:
 23/12/20 תאריך קריאה קודמת:

שם דייר: מא - לוח משאבות
 שם אתר: סוהו נתניה משרדים

לקוח/ה נכבד/ה, אנו מתכבדים להגיש את חישוב צריכת החשמל לתקופה **24/01/21 - 23/12/20**:

לוח משאבות - 1 - 16193806(0x0)

סוג תעריף	סוג צריכה	קריאה קודמת	קריאה נוכחית	סה"כ צריכה בקוט"ש	מחיר לקוט"ש בא"ג	סה"כ לתשלום
פרטי חשבון עבור תאריכים:						
		23/12/20	31/12/20			
777	פסגה	177,633.40	178,670.20	1,036.80	93.10	965.26 ₪
778	גבע	67,772.00	68,129.40	357.40	56.22	200.93 ₪
779	שפל	113,135.60	116,252.40	3,116.80	34.70	1,081.53 ₪
פרטי חשבון עבור תאריכים:						
		01/01/21	24/01/21			
777	פסגה	178,670.20	180,264.20	1,594.00	87.59	1,396.18 ₪
778	גבע	68,129.40	68,615.40	486.00	53.68	260.88 ₪
779	שפל	116,252.40	120,828.20	4,575.80	33.94	1,553.03 ₪

סה"כ לדייר:

פסגה	גבע	שפל	סה"כ	שיא ביקוש
2,630.80	843.40	7,692.60	11,166.80	64.63
₪ 2,361.45	₪ 461.82	₪ 2,634.56	₪ 5,457.82	

סה"כ צריכה
 סה"כ לתשלום

0.00 ₪	תשלום קבוע	
0.00 ₪	תשלום עבור גודל חיבור בKVA (0x0)	
5,457.82 ₪	סה"כ לתשלום	לא כולל מע"מ



26/01/21 תאריך הפקה:
 24/01/21 תאריך קריאה נוכחית:
 23/12/20 תאריך קריאה קודמת:

שם דייר: מא - צילר 1
 שם אתר: סוהו נתניה משרדים

לקוח/ה נכבד/ה, אנו מתכבדים להגיש את חישוב צריכת החשמל לתקופה 24/01/21 - 23/12/20:

צילר 1 - 2 - 16193806(0x0)

סה"כ לתשלום	מחיר לקוט"ש בא"ג	סה"כ צריכה בקוט"ש	קריאה נוכחית	קריאה קודמת	סוג צריכה	סוג תעריף
			31/12/20	23/12/20	פרטי חשבון עבור תאריכים:	
₪ 826.73	93.10	888.00	325,073.60	324,185.60	פסגה	777
₪ 105.24	56.22	187.20	102,005.60	101,818.40	גבע	778
₪ 1,140.10	34.70	3,285.60	121,190.40	117,904.80	שפל	779
			24/01/21	01/01/21	פרטי חשבון עבור תאריכים:	
₪ 1,515.66	87.59	1,730.40	326,804.00	325,073.60	פסגה	777
₪ 208.28	53.68	388.00	102,393.60	102,005.60	גבע	778
₪ 2,248.46	33.94	6,624.80	127,815.20	121,190.40	שפל	779

סה"כ לדייר:

שיא ביקוש	סה"כ	שפל	גבע	פסגה
1,106.55	13,104.00	9,910.40	575.20	2,618.40
	₪ 6,044.47	₪ 3,388.56	₪ 313.52	₪ 2,342.39

סה"כ צריכה
 סה"כ לתשלום

₪ 0.00	תשלום קבוע	
₪ 0.00	תשלום עבור גודל חיבור בKVA (0x0)	
₪ 6,044.47	סה"כ לתשלום	לא כולל מע"מ



26/01/21 תאריך הפקה:
 24/01/21 תאריך קריאה נוכחית:
 23/12/20 תאריך קריאה קודמת:

שם דייר: מא - צילר 2
 שם אתר: סוהו נתניה משרדים

לקוח/ה נכבד/ה, אנו מתכבדים להגיש את חישוב צריכת החשמל לתקופה 24/01/21 - 23/12/20:

צילר 2 - 3 - 16193806(0x0)

סה"כ לתשלום	מחיר לקוט"ש בא"ג	סה"כ צריכה בקוט"ש	קריאה נוכחית	קריאה קודמת	סוג צריכה	סוג תעריף
			31/12/20	23/12/20	פרטי חשבון עבור תאריכים:	
0.00 ₪	93.10	0.00	54,589.60	54,589.60	פסגה	777
0.00 ₪	56.22	0.00	14,131.20	14,131.20	גבע	778
0.00 ₪	34.70	0.00	17,993.60	17,993.60	שפל	779
			24/01/21	01/01/21	פרטי חשבון עבור תאריכים:	
86.89 ₪	87.59	99.20	54,688.80	54,589.60	פסגה	777
19.75 ₪	53.68	36.80	14,168.00	14,131.20	גבע	778
126.80 ₪	33.94	373.60	18,367.20	17,993.60	שפל	779

סה"כ לדייר:

שיא ביקוש	סה"כ	שפל	גבע	פסגה
79.72	509.60	373.60	36.80	99.20
	233.44 ₪	126.80 ₪	19.75 ₪	86.89 ₪

סה"כ צריכה
 סה"כ לתשלום

0.00 ₪	תשלום קבוע	
0.00 ₪	תשלום עבור גודל חיבור בKVA (0x0)	
233.44 ₪	סה"כ לתשלום	לא כולל מע"מ

26/01/21 תאריך הפקה:
 24/01/21 תאריך קריאה נוכחית:
 23/12/20 תאריך קריאה קודמת:

שם דייר: מא - צילר 3
 שם אתר: סוהו נתניה משרדים

לקוח/ה נכבד/ה, אנו מתכבדים להגיש את חישוב צריכת החשמל לתקופה 24/01/21 - 23/12/20:

צילר 3 - 4 - 16193806(0x0)

סה"כ לתשלום	מחיר לקוט"ש בא"ג	סה"כ צריכה בקוט"ש	קריאה נוכחית	קריאה קודמת	סוג צריכה	סוג תעריף
			31/12/20	23/12/20	פרטי חשבון עבור תאריכים:	
0.00 ₪	93.10	0.00	32,994.00	32,994.00	פסגה	777
0.00 ₪	56.22	0.00	9,780.00	9,780.00	גבע	778
0.00 ₪	34.70	0.00	15,983.60	15,983.60	שפל	779
			24/01/21	01/01/21	פרטי חשבון עבור תאריכים:	
0.00 ₪	87.59	0.00	32,994.00	32,994.00	פסגה	777
0.00 ₪	53.68	0.00	9,780.00	9,780.00	גבע	778
0.00 ₪	33.94	0.00	15,983.60	15,983.60	שפל	779

סה"כ לדייר:

שיא ביקוש	סה"כ	שפל	גבע	פסגה
1.20	0.00	0.00	0.00	0.00
	0.00 ₪	0.00 ₪	0.00 ₪	0.00 ₪

סה"כ צריכה
 סה"כ לתשלום

0.00 ₪	תשלום קבוע	
0.00 ₪	תשלום עבור גודל חיבור בKVA (0x0)	
0.00 ₪	סה"כ לתשלום	לא כולל מע"מ



26/01/21 תאריך הפקה:
 24/01/21 תאריך קריאה נוכחי:
 23/12/20 תאריך קריאה קודמת:

שם דייר: משרד 404 - רועי קאופמן
 שם אתר: סוהו נתניה משרדים

לקוח/ה נכבד/ה, אנו מתכבדים להגיש את חישוב צריכת החשמל לתקופה 24/01/21 - 23/12/20:

404 רועי קאופמן - 4 - (3x40)16225068

סוג תעריף	סוג צריכה	קריאה קודמת	קריאה נוכחית	סה"כ צריכה בקוט"ש	מחיר לקוט"ש בא"ג	סה"כ לתשלום
פרטי חשבון עבור תאריכים:						
777	פסגה	23/12/20	31/12/20	5.30	93.10	4,404.70
778	גבע	1,118.50	1,119.30	0.80	56.22	4,399.40
779	שפל	2,722.50	2,767.70	45.20	34.70	1,124.40
פרטי חשבון עבור תאריכים:						
777	פסגה	01/01/21	24/01/21	11.60	87.59	2,898.50
778	גבע	1,119.30	1,124.40	5.10	53.68	4,416.30
779	שפל	2,767.70	2,898.50	130.80	33.94	1,124.40

סה"כ לדייר:

פסגה	גבע	שפל	סה"כ	שיא ביקוש
16.90	5.90	176.00	198.80	4.22
15.09 ₪	3.19 ₪	60.08 ₪	78.36 ₪	

סה"כ צריכה
 סה"כ לתשלום

211.60 ₪	תשלום קבוע	
7.13 ₪	תשלום עבור גודל חיבור בKVA (3x40)	
297.09 ₪	סה"כ לתשלום	לא כולל מע"מ

התפלגות חיוב בש"ח לפי תעו"ז

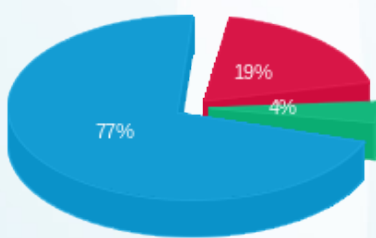

פסגה (15.09 ₪)
 גבע (3.19 ₪)
 שפל (60.08 ₪)

הסטוריית צריכה בקוט"ש

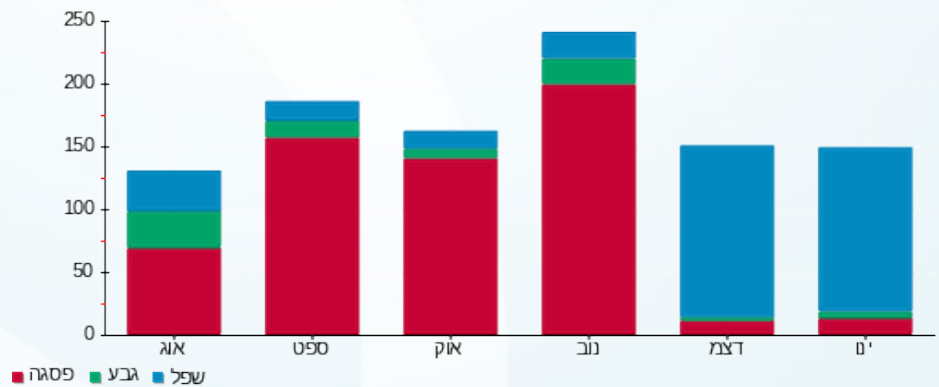



26/01/21

תאריך הפקה:

שם דייר: סילברגט - מיזוג אוויר

24/01/21

תאריך קריאה נוכחית:

שם אתר: סוהו נתניה משרדים

23/12/20

תאריך קריאה קודמת:

לקוח/ה נכבד/ה, אנו מתכבדים להגיש את חישוב צריכת החשמל לתקופה 24/01/21 - 23/12/20:
מא - לוח משאבות - 1 - 16193806(0x0)

סה"כ לתשלום	מחיר לקוט"ש בא"ג	סה"כ צריכה בקוט"ש	קריאה נוכחית	קריאה קודמת	סוג צריכה	סוג תעריף
			31/12/20	23/12/20	פרטי חשבון עבור תאריכים:	
965.26 ₪	93.10	1,036.80	178,670.20	177,633.40	פסגה	777
200.93 ₪	56.22	357.40	68,129.40	67,772.00	גבע	778
1,081.53 ₪	34.70	3,116.80	116,252.40	113,135.60	שפל	779
			24/01/21	01/01/21	פרטי חשבון עבור תאריכים:	
1,396.18 ₪	87.59	1,594.00	180,264.20	178,670.20	פסגה	777
260.88 ₪	53.68	486.00	68,615.40	68,129.40	גבע	778
1,553.03 ₪	33.94	4,575.80	120,828.20	116,252.40	שפל	779

ציור 1 - 2 - 16193806(0x0)

סה"כ לתשלום	מחיר לקוט"ש בא"ג	סה"כ צריכה בקוט"ש	קריאה נוכחית	קריאה קודמת	סוג צריכה	סוג תעריף
			31/12/20	23/12/20	פרטי חשבון עבור תאריכים:	
826.73 ₪	93.10	888.00	325,073.60	324,185.60	פסגה	777
105.24 ₪	56.22	187.20	102,005.60	101,818.40	גבע	778
1,140.10 ₪	34.70	3,285.60	121,190.40	117,904.80	שפל	779
			24/01/21	01/01/21	פרטי חשבון עבור תאריכים:	
1,515.66 ₪	87.59	1,730.40	326,804.00	325,073.60	פסגה	777
208.28 ₪	53.68	388.00	102,393.60	102,005.60	גבע	778
2,248.46 ₪	33.94	6,624.80	127,815.20	121,190.40	שפל	779

ציור 2 - 3 - 16193806(0x0)

סה"כ לתשלום	מחיר לקוט"ש בא"ג	סה"כ צריכה בקוט"ש	קריאה נוכחית	קריאה קודמת	סוג צריכה	סוג תעריף
			31/12/20	23/12/20	פרטי חשבון עבור תאריכים:	
0.00 ₪	93.10	0.00	54,589.60	54,589.60	פסגה	777
0.00 ₪	56.22	0.00	14,131.20	14,131.20	גבע	778
0.00 ₪	34.70	0.00	17,993.60	17,993.60	שפל	779
			24/01/21	01/01/21	פרטי חשבון עבור תאריכים:	





צילר 2 - 3 - 16193806(0x0)

סוג תעריף	סוג צריכה	קריאה קודמת	קריאה נוכחית	סה"כ צריכה בקוט"ש	מחיר לקוט"ש בא"ג	סה"כ לתשלום
777	פסגה	54,589.60	54,688.80	99.20	87.59	86.89 ₪
778	גבע	14,131.20	14,168.00	36.80	53.68	19.75 ₪
779	שפל	17,993.60	18,367.20	373.60	33.94	126.80 ₪

צילר 3 - 4 - 16193806(0x0)

סוג תעריף	סוג צריכה	קריאה קודמת	קריאה נוכחית	סה"כ צריכה בקוט"ש	מחיר לקוט"ש בא"ג	סה"כ לתשלום
פרטי חשבון עבור תאריכים:						
		23/12/20	31/12/20			
777	פסגה	32,994.00	32,994.00	0.00	93.10	0.00 ₪
778	גבע	9,780.00	9,780.00	0.00	56.22	0.00 ₪
779	שפל	15,983.60	15,983.60	0.00	34.70	0.00 ₪
פרטי חשבון עבור תאריכים:						
		01/01/21	24/01/21			
777	פסגה	32,994.00	32,994.00	0.00	87.59	0.00 ₪
778	גבע	9,780.00	9,780.00	0.00	53.68	0.00 ₪
779	שפל	15,983.60	15,983.60	0.00	33.94	0.00 ₪

סה"כ לדירה:

פסגה	גבע	שפל	סה"כ	שיא ביקוש
5,348.40	1,455.40	17,976.60	24,780.40	1,106.55
₪ 4,790.72	₪ 795.09	₪ 6,149.92	₪ 11,735.73	

סה"כ צריכה
סה"כ לתשלום

0.00 ₪	תשלום קבוע	
0.00 ₪	תשלום עבור גודל חיבור בKVA (0x0)	
11,735.73 ₪	סה"כ לתשלום	לא כולל מע"מ

התפלגות חיוב בש"ח לפי תעו"ז

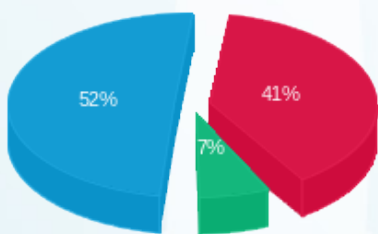

פסגה (₪ 4,790.72)
גבע (₪ 795.09)
שפל (₪ 6,149.92)

הסטוריית צריכה בקוט"ש

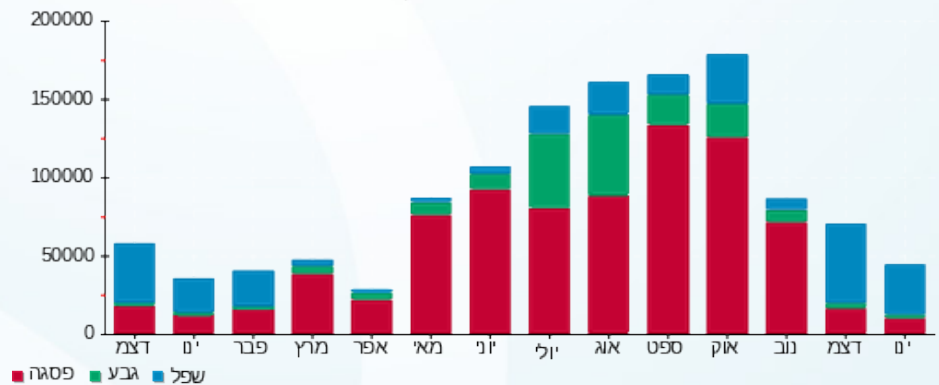



26/01/21 תאריך הפקה:
 24/01/21 תאריך קריאה נוכחית:
 23/12/20 תאריך קריאה קודמת:

שם דייר: ציבורי משנאי 3
שם אתר: סוהו נתניה משרדים

לקוח/ה נכבד/ה, אנו מתכבדים להגיש את חישוב צריכת החשמל לתקופה 24/01/21 - 23/12/20:

מ - משרד 601 אלום אמינות בע"מ - 1 - 16092195

סוג תעריף	סוג צריכה	קריאה קודמת	קריאה נוכחית	סה"כ צריכה בקוט"ש	מחיר לקוט"ש בא"ג	סה"כ לתשלום
פרטי חשבון עבור תאריכים:						
777	פסגה	23/12/20	31/12/20	-9.60	93.10	₪ -8.94
778	גבע	214.10	216.50	-2.40	56.22	₪ -1.35
779	שפל	369.10	405.40	-36.30	34.70	₪ -12.60
פרטי חשבון עבור תאריכים:						
777	פסגה	01/01/21	24/01/21	-51.00	87.59	₪ -44.67
778	גבע	216.50	221.70	-5.20	53.68	₪ -2.79
779	שפל	405.40	561.80	-156.40	33.94	₪ -53.08

מ - משרד 602 בי.אן.אי טק בע"מ - 2 - 16092195

סוג תעריף	סוג צריכה	קריאה קודמת	קריאה נוכחית	סה"כ צריכה בקוט"ש	מחיר לקוט"ש בא"ג	סה"כ לתשלום
פרטי חשבון עבור תאריכים:						
777	פסגה	23/12/20	31/12/20	-14.40	93.10	₪ -13.41
778	גבע	620.80	623.00	-2.20	56.22	₪ -1.24
779	שפל	923.80	945.80	-22.00	34.70	₪ -7.63
פרטי חשבון עבור תאריכים:						
777	פסגה	01/01/21	24/01/21	-34.70	87.59	₪ -30.39
778	גבע	623.00	629.40	-6.40	53.68	₪ -3.44
779	שפל	945.80	1,013.30	-67.50	33.94	₪ -22.91

מ - משרד 603 סמאטרן בע"מ - 3 - 16092195

סוג תעריף	סוג צריכה	קריאה קודמת	קריאה נוכחית	סה"כ צריכה בקוט"ש	מחיר לקוט"ש בא"ג	סה"כ לתשלום
פרטי חשבון עבור תאריכים:						
777	פסגה	23/12/20	31/12/20	-19.10	93.10	₪ -17.78
778	גבע	491.10	493.60	-2.50	56.22	₪ -1.41
779	שפל	1,663.80	1,750.00	-86.20	34.70	₪ -29.91
פרטי חשבון עבור תאריכים:						
		01/01/21	24/01/21			



מ - משרד 603 - סמאטרון בע"מ - 3 - 16092195

סוג תעריף	סוג צריכה	קריאה קודמת	קריאה נוכחית	סה"כ צריכה בקוט"ש	מחיר לקוט"ש בא"ג	סה"כ לתשלום
777	פסגה	3,528.00	3,559.70	-31.70	87.59	₪ -27.77
778	גבע	493.60	500.60	-7.00	53.68	₪ -3.76
779	שפל	1,750.00	1,871.50	-121.50	33.94	₪ -41.24

מ - משרד 604 צביקה ש.ב. סוכנויות לשווק בע"מ - 4 - 16092195

סוג תעריף	סוג צריכה	קריאה קודמת	קריאה נוכחית	סה"כ צריכה בקוט"ש	מחיר לקוט"ש בא"ג	סה"כ לתשלום
פרטי חשבון עבור תאריכים:						
		23/12/20	31/12/20			
777	פסגה	9,304.80	9,366.20	-61.40	93.10	₪ -57.16
778	גבע	1,755.80	1,764.70	-8.90	56.22	₪ -5.00
779	שפל	6,113.00	6,286.60	-173.60	34.70	₪ -60.24
פרטי חשבון עבור תאריכים:						
		01/01/21	24/01/21			
777	פסגה	9,366.20	9,495.70	-129.50	87.59	₪ -113.43
778	גבע	1,764.70	1,787.90	-23.20	53.68	₪ -12.45
779	שפל	6,286.60	6,706.60	-420.00	33.94	₪ -142.55

מ* - משרד 305 - מירית דובר - 1 - 16092248

סוג תעריף	סוג צריכה	קריאה קודמת	קריאה נוכחית	סה"כ צריכה בקוט"ש	מחיר לקוט"ש בא"ג	סה"כ לתשלום
פרטי חשבון עבור תאריכים:						
		23/12/20	31/12/20			
777	פסגה	5,988.80	6,014.10	-25.30	93.10	₪ -23.55
778	גבע	1,012.00	1,015.30	-3.30	56.22	₪ -1.86
779	שפל	2,819.40	2,923.80	-104.40	34.70	₪ -36.23
פרטי חשבון עבור תאריכים:						
		01/01/21	24/01/21			
777	פסגה	6,014.10	6,046.80	-32.70	87.59	₪ -28.64
778	גבע	1,015.30	1,024.30	-9.00	53.68	₪ -4.83
779	שפל	2,923.80	3,104.20	-180.40	33.94	₪ -61.23

מ* - משרד 306 - סיון ניהול נכסים בע"מ - 2 - 16092248

סוג תעריף	סוג צריכה	קריאה קודמת	קריאה נוכחית	סה"כ צריכה בקוט"ש	מחיר לקוט"ש בא"ג	סה"כ לתשלום
פרטי חשבון עבור תאריכים:						
		23/12/20	31/12/20			
777	פסגה	14,801.30	14,896.40	-95.10	93.10	₪ -88.54
778	גבע	4,733.30	4,751.20	-17.90	56.22	₪ -10.06
779	שפל	10,802.20	11,054.70	-252.50	34.70	₪ -87.62
פרטי חשבון עבור תאריכים:						
		01/01/21	24/01/21			



מ* - משרד 306 - סיון ניהול נכסים בע"מ - 2 - 16092248

סוג תעריף	סוג צריכה	קריאה קודמת	קריאה נוכחית	סה"כ צריכה בקוט"ש	מחיר לקוט"ש בא"ג	סה"כ לתשלום
777	פסגה	14,896.40	15,120.70	-224.30	87.59	196.46 ₪
778	גבע	4,751.20	4,802.80	-51.60	53.68	27.70 ₪
779	שפל	11,054.70	11,682.20	-627.50	33.94	212.97 ₪

מ* - משרד 307 - גוברין ראובן - 3 - 16092248

סוג תעריף	סוג צריכה	קריאה קודמת	קריאה נוכחית	סה"כ צריכה בקוט"ש	מחיר לקוט"ש בא"ג	סה"כ לתשלום
פרטי חשבון עבור תאריכים:						
		23/12/20	31/12/20			
777	פסגה	2,791.50	2,814.20	-22.70	93.10	21.13 ₪
778	גבע	483.40	486.50	-3.10	56.22	1.74 ₪
779	שפל	995.80	1,079.00	-83.20	34.70	28.87 ₪
פרטי חשבון עבור תאריכים:						
		01/01/21	24/01/21			
777	פסגה	2,814.20	2,877.20	-63.00	87.59	55.18 ₪
778	גבע	486.50	495.60	-9.10	53.68	4.88 ₪
779	שפל	1,079.00	1,294.20	-215.20	33.94	73.04 ₪

מ - משרד 617 סטודיו דליה ענבר - 1 - 16193801

סוג תעריף	סוג צריכה	קריאה קודמת	קריאה נוכחית	סה"כ צריכה בקוט"ש	מחיר לקוט"ש בא"ג	סה"כ לתשלום
פרטי חשבון עבור תאריכים:						
		23/12/20	31/12/20			
777	פסגה	7,586.40	7,613.10	-26.70	93.10	24.86 ₪
778	גבע	1,657.00	1,665.60	-8.60	56.22	4.83 ₪
779	שפל	5,500.30	5,634.60	-134.30	34.70	46.60 ₪
פרטי חשבון עבור תאריכים:						
		01/01/21	24/01/21			
777	פסגה	7,613.10	7,699.10	-86.00	87.59	75.33 ₪
778	גבע	1,665.60	1,691.20	-25.60	53.68	13.74 ₪
779	שפל	5,634.60	6,060.70	-426.10	33.94	144.62 ₪

מ - משרד 618 - ד"ר דקה ג'יאהד - 2 - 16193801

סוג תעריף	סוג צריכה	קריאה קודמת	קריאה נוכחית	סה"כ צריכה בקוט"ש	מחיר לקוט"ש בא"ג	סה"כ לתשלום
פרטי חשבון עבור תאריכים:						
		23/12/20	31/12/20			
777	פסגה	5,366.00	5,421.00	-55.00	93.10	51.21 ₪
778	גבע	1,270.00	1,278.60	-8.60	56.22	4.83 ₪
779	שפל	3,132.70	3,301.40	-168.70	34.70	58.54 ₪
פרטי חשבון עבור תאריכים:						
		01/01/21	24/01/21			



מ - משרד 618 - ד"ר דקה ג'יאהד - 2 - 16193801

סוג תעריף	סוג צריכה	קריאה קודמת	קריאה נוכחית	סה"כ צריכה בקוט"ש	מחיר לקוט"ש בא"ג	סה"כ לתשלום
777	פסגה	5,421.00	5,545.70	-124.70	87.59	109.22 ₪
778	גבע	1,278.60	1,299.70	-21.10	53.68	11.33 ₪
779	שפל	3,301.40	3,689.60	-388.20	33.94	131.76 ₪

מ - משרד 619 - זוהר נאור יועץ ביטוח - 3 - 16193801

סוג תעריף	סוג צריכה	קריאה קודמת	קריאה נוכחית	סה"כ צריכה בקוט"ש	מחיר לקוט"ש בא"ג	סה"כ לתשלום
פרטי חשבון עבור תאריכים:						
		23/12/20	31/12/20			
777	פסגה	6,562.70	6,591.80	-29.10	93.10	27.09 ₪
778	גבע	1,380.00	1,398.20	-18.20	56.22	10.23 ₪
779	שפל	4,278.40	4,395.10	-116.70	34.70	40.49 ₪
פרטי חשבון עבור תאריכים:						
		01/01/21	24/01/21			
777	פסגה	6,591.80	6,645.70	-53.90	87.59	47.21 ₪
778	גבע	1,398.20	1,440.50	-42.30	53.68	22.71 ₪
779	שפל	4,395.10	4,682.60	-287.50	33.94	97.58 ₪

מ - משרד 620 אלום אמינות בע"מ - 4 - 16193801

סוג תעריף	סוג צריכה	קריאה קודמת	קריאה נוכחית	סה"כ צריכה בקוט"ש	מחיר לקוט"ש בא"ג	סה"כ לתשלום
פרטי חשבון עבור תאריכים:						
		23/12/20	31/12/20			
777	פסגה	2,788.90	2,808.80	-19.90	93.10	18.53 ₪
778	גבע	679.30	680.70	-1.40	56.22	0.79 ₪
779	שפל	1,673.10	1,689.80	-16.70	34.70	5.79 ₪
פרטי חשבון עבור תאריכים:						
		01/01/21	24/01/21			
777	פסגה	2,808.80	2,831.70	-22.90	87.59	20.06 ₪
778	גבע	680.70	684.40	-3.70	53.68	1.99 ₪
779	שפל	1,689.80	1,730.40	-40.60	33.94	13.78 ₪

מ* - משרד 310 - אילון את אילון חברת עורכי דין - 2 - 16193802

סוג תעריף	סוג צריכה	קריאה קודמת	קריאה נוכחית	סה"כ צריכה בקוט"ש	מחיר לקוט"ש בא"ג	סה"כ לתשלום
פרטי חשבון עבור תאריכים:						
		23/12/20	31/12/20			
777	פסגה	5,906.50	5,960.10	-53.60	93.10	49.90 ₪
778	גבע	1,389.40	1,402.50	-13.10	56.22	7.36 ₪
779	שפל	3,513.50	3,682.00	-168.50	34.70	58.47 ₪
פרטי חשבון עבור תאריכים:						
		01/01/21	24/01/21			



מ* - משרד 310 - אילון את אילון חברת עורכי דין - 2 - 16193802

סוג תעריף	סוג צריכה	קריאה קודמת	קריאה נוכחית	סה"כ צריכה בקוט"ש	מחיר לקוט"ש בא"ג	סה"כ לתשלום
777	פסגה	5,960.10	6,081.30	-121.20	87.59	106.16 ₪-
778	גבע	1,402.50	1,437.20	-34.70	53.68	18.63 ₪-
779	שפל	3,682.00	4,086.10	-404.10	33.94	137.15 ₪-

מ* - משרד 311 - דואני יצחק בע"מ - 3 - 16193802

סוג תעריף	סוג צריכה	קריאה קודמת	קריאה נוכחית	סה"כ צריכה בקוט"ש	מחיר לקוט"ש בא"ג	סה"כ לתשלום
פרטי חשבון עבור תאריכים:						
		23/12/20	31/12/20			
777	פסגה	5,215.30	5,270.90	-55.60	93.10	51.76 ₪-
778	גבע	1,118.50	1,131.10	-12.60	56.22	7.08 ₪-
779	שפל	2,952.10	3,112.80	-160.70	34.70	55.76 ₪-
פרטי חשבון עבור תאריכים:						
		01/01/21	24/01/21			
777	פסגה	5,270.90	5,373.10	-102.20	87.59	89.52 ₪-
778	גבע	1,131.10	1,153.60	-22.50	53.68	12.08 ₪-
779	שפל	3,112.80	3,434.90	-322.10	33.94	109.32 ₪-

16193802 - 4 - 93802-4

סוג תעריף	סוג צריכה	קריאה קודמת	קריאה נוכחית	סה"כ צריכה בקוט"ש	מחיר לקוט"ש בא"ג	סה"כ לתשלום
פרטי חשבון עבור תאריכים:						
		23/12/20	31/12/20			
777	פסגה	1,431.90	1,491.40	-59.50	93.10	55.39 ₪-
778	גבע	303.10	321.60	-18.50	56.22	10.40 ₪-
779	שפל	932.00	1,113.00	-181.00	34.70	62.81 ₪-
פרטי חשבון עבור תאריכים:						
		01/01/21	24/01/21			
777	פסגה	1,491.40	1,697.10	-205.70	87.59	180.17 ₪-
778	גבע	321.60	391.20	-69.60	53.68	37.36 ₪-
779	שפל	1,113.00	1,777.00	-664.00	33.94	225.36 ₪-

מ - נטלי פדידה - 1 - 16193803

סוג תעריף	סוג צריכה	קריאה קודמת	קריאה נוכחית	סה"כ צריכה בקוט"ש	מחיר לקוט"ש בא"ג	סה"כ לתשלום
פרטי חשבון עבור תאריכים:						
		23/12/20	31/12/20			
777	פסגה	4,017.70	4,066.80	-49.10	93.10	45.71 ₪-
778	גבע	1,010.20	1,021.80	-11.60	56.22	6.52 ₪-
779	שפל	3,178.30	3,354.60	-176.30	34.70	61.18 ₪-
פרטי חשבון עבור תאריכים:						
		01/01/21	24/01/21			





מ - נטלי פדידה - 1 - 16193803

סוג תעריף	סוג צריכה	קריאה קודמת	קריאה נוכחית	סה"כ צריכה בקוט"ש	מחיר לקוט"ש בא"ג	סה"כ לתשלום
777	פסגה	4,066.80	4,173.30	-106.50	87.59	₪ -93.28
778	גבע	1,021.80	1,066.90	-45.10	53.68	₪ -24.21
779	שפל	3,354.60	3,821.20	-466.60	33.94	₪ -158.36

מילון - 4 - 16193803

סוג תעריף	סוג צריכה	קריאה קודמת	קריאה נוכחית	סה"כ צריכה בקוט"ש	מחיר לקוט"ש בא"ג	סה"כ לתשלום
פרטי חשבון עבור תאריכים:						
		23/12/20	31/12/20			
777	פסגה	608.20	700.70	-92.50	93.10	₪ -86.12
778	גבע	169.30	192.20	-22.90	56.22	₪ -12.87
779	שפל	756.60	997.00	-240.40	34.70	₪ -83.42
פרטי חשבון עבור תאריכים:						
		01/01/21	24/01/21			
777	פסגה	700.70	937.90	-237.20	87.59	₪ -207.76
778	גבע	192.20	260.30	-68.10	53.68	₪ -36.56
779	שפל	997.00	1,662.90	-665.90	33.94	₪ -226.01

מ - משרד 413 - קוסמוס נדל"ן - 1 - 16193804

סוג תעריף	סוג צריכה	קריאה קודמת	קריאה נוכחית	סה"כ צריכה בקוט"ש	מחיר לקוט"ש בא"ג	סה"כ לתשלום
פרטי חשבון עבור תאריכים:						
		23/12/20	31/12/20			
777	פסגה	4,661.90	4,690.30	-28.40	93.10	₪ -26.44
778	גבע	1,544.40	1,547.20	-2.80	56.22	₪ -1.57
779	שפל	3,795.30	3,859.20	-63.90	34.70	₪ -22.17
פרטי חשבון עבור תאריכים:						
		01/01/21	24/01/21			
777	פסגה	4,690.30	4,764.20	-73.90	87.59	₪ -64.73
778	גבע	1,547.20	1,554.50	-7.30	53.68	₪ -3.92
779	שפל	3,859.20	4,036.50	-177.30	33.94	₪ -60.18

מ - משרד 414 ד"ר אורן שושני - 2 - 16193804

סוג תעריף	סוג צריכה	קריאה קודמת	קריאה נוכחית	סה"כ צריכה בקוט"ש	מחיר לקוט"ש בא"ג	סה"כ לתשלום
פרטי חשבון עבור תאריכים:						
		23/12/20	31/12/20			
777	פסגה	1,030.00	1,052.50	-22.50	93.10	₪ -20.95
778	גבע	270.00	271.70	-1.70	56.22	₪ -0.96
779	שפל	601.20	646.60	-45.40	34.70	₪ -15.75
פרטי חשבון עבור תאריכים:						
		01/01/21	24/01/21			





מ - משרד 414 ד"ר אורן שושני - 2 - 16193804

סוג תעריף	סוג צריכה	קריאה קודמת	קריאה נוכחית	סה"כ צריכה בקוט"ש	מחיר לקוט"ש בא"ג	סה"כ לתשלום
777	פסגה	1,052.50	1,105.80	-53.30	87.59	₪ -46.69
778	גבע	271.70	275.90	-4.20	53.68	₪ -2.25
779	שפל	646.60	765.70	-119.10	33.94	₪ -40.42

מ - משרד 415 ג'י אייץ הון - 3 - 16193804

סוג תעריף	סוג צריכה	קריאה קודמת	קריאה נוכחית	סה"כ צריכה בקוט"ש	מחיר לקוט"ש בא"ג	סה"כ לתשלום
פרטי חשבון עבור תאריכים:						
		23/12/20	31/12/20			
777	פסגה	7,285.10	7,295.80	-10.70	93.10	₪ -9.96
778	גבע	2,589.90	2,592.10	-2.20	56.22	₪ -1.24
779	שפל	6,322.10	6,355.00	-32.90	34.70	₪ -11.42
פרטי חשבון עבור תאריכים:						
		01/01/21	24/01/21			
777	פסגה	7,295.80	7,380.60	-84.80	87.59	₪ -74.28
778	גבע	2,592.10	2,599.10	-7.00	53.68	₪ -3.76
779	שפל	6,355.00	6,502.00	-147.00	33.94	₪ -49.89

מ - משרד 416 אברהם אליקים - 4 - 16193804

סוג תעריף	סוג צריכה	קריאה קודמת	קריאה נוכחית	סה"כ צריכה בקוט"ש	מחיר לקוט"ש בא"ג	סה"כ לתשלום
פרטי חשבון עבור תאריכים:						
		23/12/20	31/12/20			
777	פסגה	2,311.70	2,311.70	0.00	93.10	₪ 0.00
778	גבע	692.00	692.00	0.00	56.22	₪ 0.00
779	שפל	2,498.90	2,499.10	-0.20	34.70	₪ -0.07
פרטי חשבון עבור תאריכים:						
		01/01/21	24/01/21			
777	פסגה	2,311.70	2,311.90	-0.20	87.59	₪ -0.18
778	גבע	692.00	692.00	0.00	53.68	₪ 0.00
779	שפל	2,499.10	2,499.50	-0.40	33.94	₪ -0.14

93805 - 1 - 16193805

סוג תעריף	סוג צריכה	קריאה קודמת	קריאה נוכחית	סה"כ צריכה בקוט"ש	מחיר לקוט"ש בא"ג	סה"כ לתשלום
פרטי חשבון עבור תאריכים:						
		23/12/20	31/12/20			
777	פסגה	1,359.70	1,395.80	-36.10	93.10	₪ -33.61
778	גבע	438.00	446.10	-8.10	56.22	₪ -4.55
779	שפל	1,135.30	1,231.20	-95.90	34.70	₪ -33.28
פרטי חשבון עבור תאריכים:						
		01/01/21	24/01/21			





16193805 - 1 - 93805

סה"כ לתשלום	מחיר לקוט"ש בא"ג	סה"כ צריכה בקוט"ש	קריאה נוכחית	קריאה קודמת	סוג צריכה	סוג תעריף
₪ -71.91	87.59	-82.10	1,477.90	1,395.80	פסגה	777
₪ -11.54	53.68	-21.50	467.60	446.10	גבע	778
₪ -78.47	33.94	-231.20	1,462.40	1,231.20	שפל	779

מ - משרד 309 - קבוצת איציק תשובה - 2 - 16193805

סה"כ לתשלום	מחיר לקוט"ש בא"ג	סה"כ צריכה בקוט"ש	קריאה נוכחית	קריאה קודמת	סוג צריכה	סוג תעריף
			31/12/20	23/12/20	פרטי חשבון עבור תאריכים:	
₪ -195.23	93.10	-209.70	70,559.50	70,349.80	פסגה	777
₪ -24.34	56.22	-43.30	13,717.00	13,673.70	גבע	778
₪ -292.31	34.70	-842.40	30,314.10	29,471.70	שפל	779
			24/01/21	01/01/21	פרטי חשבון עבור תאריכים:	
₪ -412.81	87.59	-471.30	71,030.80	70,559.50	פסגה	777
₪ -64.79	53.68	-120.70	13,837.70	13,717.00	גבע	778
₪ -684.64	33.94	-2,017.20	32,331.30	30,314.10	שפל	779

מא - לוח משאבות - 1 - 16193806

סה"כ לתשלום	מחיר לקוט"ש בא"ג	סה"כ צריכה בקוט"ש	קריאה נוכחית	קריאה קודמת	סוג צריכה	סוג תעריף
			31/12/20	23/12/20	פרטי חשבון עבור תאריכים:	
₪ -965.26	93.10	-1,036.80	178,670.20	177,633.40	פסגה	777
₪ -200.93	56.22	-357.40	68,129.40	67,772.00	גבע	778
₪ -1,081.53	34.70	-3,116.80	116,252.40	113,135.60	שפל	779
			24/01/21	01/01/21	פרטי חשבון עבור תאריכים:	
₪ -1,396.18	87.59	-1,594.00	180,264.20	178,670.20	פסגה	777
₪ -260.88	53.68	-486.00	68,615.40	68,129.40	גבע	778
₪ -1,553.03	33.94	-4,575.80	120,828.20	116,252.40	שפל	779

מא - צילר 1 - 2 - 16193806

סה"כ לתשלום	מחיר לקוט"ש בא"ג	סה"כ צריכה בקוט"ש	קריאה נוכחית	קריאה קודמת	סוג צריכה	סוג תעריף
			31/12/20	23/12/20	פרטי חשבון עבור תאריכים:	
₪ -826.73	93.10	-888.00	325,073.60	324,185.60	פסגה	777
₪ -105.24	56.22	-187.20	102,005.60	101,818.40	גבע	778
₪ -1,140.10	34.70	-3,285.60	121,190.40	117,904.80	שפל	779
			24/01/21	01/01/21	פרטי חשבון עבור תאריכים:	



מא - צילר 1 - 2 - 16193806

סוג תעריף	סוג צריכה	קריאה קודמת	קריאה נוכחית	סה"כ צריכה בקוט"ש	מחיר לקוט"ש בא"ג	סה"כ לתשלום
777	פסגה	325,073.60	326,804.00	-1,730.40	87.59	1,515.66 ₪
778	גבע	102,005.60	102,393.60	-388.00	53.68	208.28 ₪
779	שפל	121,190.40	127,815.20	-6,624.80	33.94	2,248.46 ₪

מא - צילר 2 - 3 - 16193806

סוג תעריף	סוג צריכה	קריאה קודמת	קריאה נוכחית	סה"כ צריכה בקוט"ש	מחיר לקוט"ש בא"ג	סה"כ לתשלום
פרטי חשבון עבור תאריכים:						
		23/12/20	31/12/20			
777	פסגה	54,589.60	54,589.60	0.00	93.10	0.00 ₪
778	גבע	14,131.20	14,131.20	0.00	56.22	0.00 ₪
779	שפל	17,993.60	17,993.60	0.00	34.70	0.00 ₪
פרטי חשבון עבור תאריכים:						
		01/01/21	24/01/21			
777	פסגה	54,589.60	54,688.80	-99.20	87.59	86.89 ₪
778	גבע	14,131.20	14,168.00	-36.80	53.68	19.75 ₪
779	שפל	17,993.60	18,367.20	-373.60	33.94	126.80 ₪

מא - צילר 3 - 4 - 16193806

סוג תעריף	סוג צריכה	קריאה קודמת	קריאה נוכחית	סה"כ צריכה בקוט"ש	מחיר לקוט"ש בא"ג	סה"כ לתשלום
פרטי חשבון עבור תאריכים:						
		23/12/20	31/12/20			
777	פסגה	32,994.00	32,994.00	0.00	93.10	0.00 ₪
778	גבע	9,780.00	9,780.00	0.00	56.22	0.00 ₪
779	שפל	15,983.60	15,983.60	0.00	34.70	0.00 ₪
פרטי חשבון עבור תאריכים:						
		01/01/21	24/01/21			
777	פסגה	32,994.00	32,994.00	0.00	87.59	0.00 ₪
778	גבע	9,780.00	9,780.00	0.00	53.68	0.00 ₪
779	שפל	15,983.60	15,983.60	0.00	33.94	0.00 ₪

מ* - משרד 301 סמואל שמואל בן ברון - 1 - 16193807

סוג תעריף	סוג צריכה	קריאה קודמת	קריאה נוכחית	סה"כ צריכה בקוט"ש	מחיר לקוט"ש בא"ג	סה"כ לתשלום
פרטי חשבון עבור תאריכים:						
		23/12/20	31/12/20			
777	פסגה	97.50	97.50	0.00	93.10	0.00 ₪
778	גבע	24.00	24.00	0.00	56.22	0.00 ₪
779	שפל	66.70	66.70	0.00	34.70	0.00 ₪
פרטי חשבון עבור תאריכים:						
		01/01/21	24/01/21			





מ* - משרד 301 סמואל שמואל בן ברון - 1 - 16193807

סוג תעריף	סוג צריכה	קריאה קודמת	קריאה נוכחית	סה"כ צריכה בקוט"ש	מחיר לקוט"ש בא"ג	סה"כ לתשלום
777	פסגה	97.50	97.50	0.00	87.59	0.00 ₪
778	גבע	24.00	24.00	0.00	53.68	0.00 ₪
779	שפל	66.70	66.70	0.00	33.94	0.00 ₪

16193807 - 2 - 193807

סוג תעריף	סוג צריכה	קריאה קודמת	קריאה נוכחית	סה"כ צריכה בקוט"ש	מחיר לקוט"ש בא"ג	סה"כ לתשלום
פרטי חשבון עבור תאריכים:						
		23/12/20	31/12/20			
777	פסגה	8,384.50	8,502.20	-117.70	93.10	-109.58 ₪
778	גבע	2,689.70	2,736.70	-47.00	56.22	-26.42 ₪
779	שפל	7,248.00	7,631.10	-383.10	34.70	-132.94 ₪
פרטי חשבון עבור תאריכים:						
		01/01/21	24/01/21			
777	פסגה	8,502.20	8,720.00	-217.80	87.59	-190.77 ₪
778	גבע	2,736.70	2,847.20	-110.50	53.68	-59.32 ₪
779	שפל	7,631.10	8,490.10	-859.00	33.94	-291.54 ₪

16193807 - 3 - 193807

סוג תעריף	סוג צריכה	קריאה קודמת	קריאה נוכחית	סה"כ צריכה בקוט"ש	מחיר לקוט"ש בא"ג	סה"כ לתשלום
פרטי חשבון עבור תאריכים:						
		23/12/20	31/12/20			
777	פסגה	10,987.30	11,108.90	-121.60	93.10	-113.21 ₪
778	גבע	4,353.00	4,394.10	-41.10	56.22	-23.11 ₪
779	שפל	11,613.90	11,969.80	-355.90	34.70	-123.50 ₪
פרטי חשבון עבור תאריכים:						
		01/01/21	24/01/21			
777	פסגה	11,108.90	11,409.30	-300.40	87.59	-263.12 ₪
778	גבע	4,394.10	4,530.90	-136.80	53.68	-73.43 ₪
779	שפל	11,969.80	13,059.90	-1,090.10	33.94	-369.98 ₪

מ* - משרד 303 - מיה"י פיתוח בע"מ (אוליבר אביטובול) - 4 - 16193807

סוג תעריף	סוג צריכה	קריאה קודמת	קריאה נוכחית	סה"כ צריכה בקוט"ש	מחיר לקוט"ש בא"ג	סה"כ לתשלום
פרטי חשבון עבור תאריכים:						
		23/12/20	31/12/20			
777	פסגה	272.90	272.90	0.00	93.10	0.00 ₪
778	גבע	52.40	52.40	0.00	56.22	0.00 ₪
779	שפל	36.80	36.80	0.00	34.70	0.00 ₪
פרטי חשבון עבור תאריכים:						
		01/01/21	24/01/21			



מ* - משרד 303 - מיה"י פיתוח בע"מ (אוליבר אביטובול) - 4 - 16193807

סוג תעריף	סוג צריכה	קריאה קודמת	קריאה נוכחית	סה"כ צריכה בקוט"ש	מחיר לקוט"ש בא"ג	סה"כ לתשלום
777	פסגה	272.90	272.90	0.00	87.59	0.00 ₪
778	גבע	52.40	52.40	0.00	53.68	0.00 ₪
779	שפל	36.80	36.80	0.00	33.94	0.00 ₪

מ - משרד 513 מדיפו אספקה רפואית בע"מ - 1 - 16193808

סוג תעריף	סוג צריכה	קריאה קודמת	קריאה נוכחית	סה"כ צריכה בקוט"ש	מחיר לקוט"ש בא"ג	סה"כ לתשלום
פרטי חשבון עבור תאריכים:						
		23/12/20	31/12/20			
777	פסגה	1,895.80	1,902.90	-7.10	93.10	0.00 ₪
778	גבע	453.00	458.00	-5.00	56.22	0.00 ₪
779	שפל	1,378.40	1,412.80	-34.40	34.70	0.00 ₪
פרטי חשבון עבור תאריכים:						
		01/01/21	24/01/21			
777	פסגה	1,902.90	1,925.50	-22.60	87.59	0.00 ₪
778	גבע	458.00	474.90	-16.90	53.68	0.00 ₪
779	שפל	1,412.80	1,540.00	-127.20	33.94	0.00 ₪

מ - משרד 514 אורה פרום - 2 - 16193808

סוג תעריף	סוג צריכה	קריאה קודמת	קריאה נוכחית	סה"כ צריכה בקוט"ש	מחיר לקוט"ש בא"ג	סה"כ לתשלום
פרטי חשבון עבור תאריכים:						
		23/12/20	31/12/20			
777	פסגה	5,552.70	5,591.50	-38.80	93.10	0.00 ₪
778	גבע	1,244.00	1,250.40	-6.40	56.22	0.00 ₪
779	שפל	2,192.10	2,290.90	-98.80	34.70	0.00 ₪
פרטי חשבון עבור תאריכים:						
		01/01/21	24/01/21			
777	פסגה	5,591.50	5,686.80	-95.30	87.59	0.00 ₪
778	גבע	1,250.40	1,264.80	-14.40	53.68	0.00 ₪
779	שפל	2,290.90	2,532.90	-242.00	33.94	0.00 ₪

מ - משרד 515 לאופיסינה בע"מ - 3 - 16193808

סוג תעריף	סוג צריכה	קריאה קודמת	קריאה נוכחית	סה"כ צריכה בקוט"ש	מחיר לקוט"ש בא"ג	סה"כ לתשלום
פרטי חשבון עבור תאריכים:						
		23/12/20	31/12/20			
777	פסגה	15,694.00	15,795.70	-101.70	93.10	0.00 ₪
778	גבע	4,251.40	4,272.30	-20.90	56.22	0.00 ₪
779	שפל	10,738.50	11,006.70	-268.20	34.70	0.00 ₪
פרטי חשבון עבור תאריכים:						
		01/01/21	24/01/21			



מ - משרד 515 לאופסינה בע"מ - 3 - 16193808

סוג תעריף	סוג צריכה	קריאה קודמת	קריאה נוכחית	סה"כ צריכה בקוט"ש	מחיר לקוט"ש בא"ג	סה"כ לתשלום
777	פסגה	15,795.70	16,006.20	-210.50	87.59	184.38 ₪
778	גבע	4,272.30	4,356.60	-84.30	53.68	45.25 ₪
779	שפל	11,006.70	11,622.20	-615.50	33.94	208.90 ₪

מ - משרד 516 לאופסינה בע"מ - 4 - 16193808

סוג תעריף	סוג צריכה	קריאה קודמת	קריאה נוכחית	סה"כ צריכה בקוט"ש	מחיר לקוט"ש בא"ג	סה"כ לתשלום
פרטי חשבון עבור תאריכים:						
		23/12/20	31/12/20			
777	פסגה	48.60	48.60	0.00	93.10	0.00 ₪
778	גבע	1.60	1.60	0.00	56.22	0.00 ₪
779	שפל	30.10	30.10	0.00	34.70	0.00 ₪
פרטי חשבון עבור תאריכים:						
		01/01/21	24/01/21			
777	פסגה	48.60	48.60	0.00	87.59	0.00 ₪
778	גבע	1.60	1.60	0.00	53.68	0.00 ₪
779	שפל	30.10	30.10	0.00	33.94	0.00 ₪

מ - משרד 517 יורם רוזנצויג חברה לביטוח (2010) בע"מ - 1 - 16193809

סוג תעריף	סוג צריכה	קריאה קודמת	קריאה נוכחית	סה"כ צריכה בקוט"ש	מחיר לקוט"ש בא"ג	סה"כ לתשלום
פרטי חשבון עבור תאריכים:						
		23/12/20	31/12/20			
777	פסגה	5,358.80	5,374.60	-15.80	93.10	14.71 ₪
778	גבע	1,270.50	1,278.50	-8.00	56.22	4.50 ₪
779	שפל	7,291.60	7,395.10	-103.50	34.70	35.91 ₪
פרטי חשבון עבור תאריכים:						
		01/01/21	24/01/21			
777	פסגה	5,374.60	5,404.60	-30.00	87.59	26.28 ₪
778	גבע	1,278.50	1,293.20	-14.70	53.68	7.89 ₪
779	שפל	7,395.10	7,530.20	-135.10	33.94	45.85 ₪

מ - משרד 518 אקסיומה בע"מ - 2 - 16193809

סוג תעריף	סוג צריכה	קריאה קודמת	קריאה נוכחית	סה"כ צריכה בקוט"ש	מחיר לקוט"ש בא"ג	סה"כ לתשלום
פרטי חשבון עבור תאריכים:						
		23/12/20	31/12/20			
777	פסגה	10,700.90	10,778.40	-77.50	93.10	72.15 ₪
778	גבע	2,566.70	2,581.30	-14.60	56.22	8.21 ₪
779	שפל	10,986.10	11,198.70	-212.60	34.70	73.77 ₪
פרטי חשבון עבור תאריכים:						
		01/01/21	24/01/21			





מ - משרד 518 אקסיומה בע"מ - 2 - 16193809

סוג תעריף	סוג צריכה	קריאה קודמת	קריאה נוכחית	סה"כ צריכה בקוט"ש	מחיר לקוט"ש בא"ג	סה"כ לתשלום
777	פסגה	10,778.40	10,954.30	-175.90	87.59	154.07 ₪
778	גבע	2,581.30	2,623.90	-42.60	53.68	22.87 ₪
779	שפל	11,198.70	11,752.50	-553.80	33.94	187.96 ₪

מ - משרד 519 ארז ערן בע"מ - 3 - 16193809

סוג תעריף	סוג צריכה	קריאה קודמת	קריאה נוכחית	סה"כ צריכה בקוט"ש	מחיר לקוט"ש בא"ג	סה"כ לתשלום
פרטי חשבון עבור תאריכים:						
		23/12/20	31/12/20			
777	פסגה	5,197.80	5,232.50	-34.70	93.10	32.31 ₪
778	גבע	1,770.90	1,775.80	-4.90	56.22	2.75 ₪
779	שפל	4,900.90	4,982.70	-81.80	34.70	28.38 ₪
פרטי חשבון עבור תאריכים:						
		01/01/21	24/01/21			
777	פסגה	5,232.50	5,277.50	-45.00	87.59	39.42 ₪
778	גבע	1,775.80	1,787.30	-11.50	53.68	6.17 ₪
779	שפל	4,982.70	5,121.00	-138.30	33.94	46.94 ₪

מ - משרד 613 ס.א.ג יזמות ובניה בע"מ - 1 - 16193810

סוג תעריף	סוג צריכה	קריאה קודמת	קריאה נוכחית	סה"כ צריכה בקוט"ש	מחיר לקוט"ש בא"ג	סה"כ לתשלום
פרטי חשבון עבור תאריכים:						
		23/12/20	31/12/20			
777	פסגה	3,302.50	3,311.90	-9.40	93.10	8.75 ₪
778	גבע	617.50	619.10	-1.60	56.22	0.90 ₪
779	שפל	2,961.30	3,058.20	-96.90	34.70	33.62 ₪
פרטי חשבון עבור תאריכים:						
		01/01/21	24/01/21			
777	פסגה	3,311.90	3,344.00	-32.10	87.59	28.12 ₪
778	גבע	619.10	624.00	-4.90	53.68	2.63 ₪
779	שפל	3,058.20	3,286.30	-228.10	33.94	77.42 ₪

מ - משרד 614 ד"ר נוציה בע"מ - 2 - 16193810

סוג תעריף	סוג צריכה	קריאה קודמת	קריאה נוכחית	סה"כ צריכה בקוט"ש	מחיר לקוט"ש בא"ג	סה"כ לתשלום
פרטי חשבון עבור תאריכים:						
		23/12/20	31/12/20			
777	פסגה	11,446.10	11,537.60	-91.50	93.10	85.19 ₪
778	גבע	3,842.20	3,864.10	-21.90	56.22	12.31 ₪
779	שפל	9,068.30	9,320.20	-251.90	34.70	87.41 ₪
פרטי חשבון עבור תאריכים:						
		01/01/21	24/01/21			



מ - משרד 614 ד"ר ונציה בע"מ - 2 - 16193810

סוג תעריף	סוג צריכה	קריאה קודמת	קריאה נוכחית	סה"כ צריכה בקוט"ש	מחיר לקוט"ש בא"ג	סה"כ לתשלום
777	פסגה	11,537.60	11,740.70	-203.10	87.59	₪ -177.90
778	גבע	3,864.10	3,920.20	-56.10	53.68	₪ -30.11
779	שפל	9,320.20	10,016.30	-696.10	33.94	₪ -236.26

מ - משרד 615 דודו גוהן - עורכי דין - 3 - 16193810

סוג תעריף	סוג צריכה	קריאה קודמת	קריאה נוכחית	סה"כ צריכה בקוט"ש	מחיר לקוט"ש בא"ג	סה"כ לתשלום
פרטי חשבון עבור תאריכים:						
		23/12/20	31/12/20			
777	פסגה	73.20	73.20	0.00	93.10	₪ 0.00
778	גבע	8.90	8.90	0.00	56.22	₪ 0.00
779	שפל	10.50	10.50	0.00	34.70	₪ 0.00
פרטי חשבון עבור תאריכים:						
		01/01/21	24/01/21			
777	פסגה	73.20	73.20	0.00	87.59	₪ 0.00
778	גבע	8.90	8.90	0.00	53.68	₪ 0.00
779	שפל	10.50	10.50	0.00	33.94	₪ 0.00

מ - משרד 616 דודו גוהן - עורכי דין - 4 - 16193810

סוג תעריף	סוג צריכה	קריאה קודמת	קריאה נוכחית	סה"כ צריכה בקוט"ש	מחיר לקוט"ש בא"ג	סה"כ לתשלום
פרטי חשבון עבור תאריכים:						
		23/12/20	31/12/20			
777	פסגה	5,798.00	5,852.20	-54.20	93.10	₪ -50.46
778	גבע	1,032.20	1,035.10	-2.90	56.22	₪ -1.63
779	שפל	1,874.70	1,993.90	-119.20	34.70	₪ -41.36
פרטי חשבון עבור תאריכים:						
		01/01/21	24/01/21			
777	פסגה	5,852.20	5,967.80	-115.60	87.59	₪ -101.25
778	גבע	1,035.10	1,046.10	-11.00	53.68	₪ -5.90
779	שפל	1,993.90	2,259.70	-265.80	33.94	₪ -90.21

מ - משרד 609 מיכאל מ.גבור, עו"ד - חברת - 1 - 16193812

סוג תעריף	סוג צריכה	קריאה קודמת	קריאה נוכחית	סה"כ צריכה בקוט"ש	מחיר לקוט"ש בא"ג	סה"כ לתשלום
פרטי חשבון עבור תאריכים:						
		23/12/20	31/12/20			
777	פסגה	11,541.70	11,622.30	-80.60	93.10	₪ -75.04
778	גבע	2,627.70	2,636.50	-8.80	56.22	₪ -4.95
779	שפל	6,216.40	6,427.20	-210.80	34.70	₪ -73.15
פרטי חשבון עבור תאריכים:						
		01/01/21	24/01/21			





מ - משרד 609 מיכאל מ.גבור, עו"ד - חברת - 1 - 16193812

סוג תעריף	סוג צריכה	קריאה קודמת	קריאה נוכחית	סה"כ צריכה בקוט"ש	מחיר לקוט"ש בא"ג	סה"כ לתשלום
777	פסגה	11,622.30	11,810.50	-188.20	87.59	164.84 ₪
778	גבע	2,636.50	2,669.90	-33.40	53.68	17.93 ₪
779	שפל	6,427.20	6,896.80	-469.60	33.94	159.38 ₪

מ - משרד 610 לנר אחזקות 2006 בע"מ - 2 - 16193812

סוג תעריף	סוג צריכה	קריאה קודמת	קריאה נוכחית	סה"כ צריכה בקוט"ש	מחיר לקוט"ש בא"ג	סה"כ לתשלום
פרטי חשבון עבור תאריכים:						
		23/12/20	31/12/20			
777	פסגה	1,114.85	1,115.40	-0.55	93.10	0.51 ₪
778	גבע	354.75	354.85	-0.10	56.22	0.06 ₪
779	שפל	781.45	782.35	-0.90	34.70	0.31 ₪
פרטי חשבון עבור תאריכים:						
		01/01/21	24/01/21			
777	פסגה	1,115.40	1,115.80	-0.40	87.59	0.35 ₪
778	גבע	354.85	355.30	-0.45	53.68	0.24 ₪
779	שפל	782.35	785.75	-3.40	33.94	1.15 ₪

מ - משרד 611 - אופק חדד עורכי דין ונוטריונים - 3 - 16193812

סוג תעריף	סוג צריכה	קריאה קודמת	קריאה נוכחית	סה"כ צריכה בקוט"ש	מחיר לקוט"ש בא"ג	סה"כ לתשלום
פרטי חשבון עבור תאריכים:						
		23/12/20	31/12/20			
777	פסגה	3,067.10	3,077.20	-10.10	93.10	9.40 ₪
778	גבע	568.60	570.90	-2.30	56.22	1.29 ₪
779	שפל	1,834.60	1,892.90	-58.30	34.70	20.23 ₪
פרטי חשבון עבור תאריכים:						
		01/01/21	24/01/21			
777	פסגה	3,077.20	3,098.30	-21.10	87.59	18.48 ₪
778	גבע	570.90	577.80	-6.90	53.68	3.70 ₪
779	שפל	1,892.90	2,031.90	-139.00	33.94	47.18 ₪

מ - משרד 612 לנר אחזקות 2006 בע"מ - 4 - 16193812

סוג תעריף	סוג צריכה	קריאה קודמת	קריאה נוכחית	סה"כ צריכה בקוט"ש	מחיר לקוט"ש בא"ג	סה"כ לתשלום
פרטי חשבון עבור תאריכים:						
		23/12/20	31/12/20			
777	פסגה	51.90	51.90	0.00	93.10	0.00 ₪
778	גבע	11.40	11.40	0.00	56.22	0.00 ₪
779	שפל	30.00	30.50	-0.50	34.70	0.17 ₪
פרטי חשבון עבור תאריכים:						
		01/01/21	24/01/21			





מ - משרד 612 לנר אחזקות 2006 בע"מ - 4 - 16193812

סוג תעריף	סוג צריכה	קריאה קודמת	קריאה נוכחית	סה"כ צריכה בקוט"ש	מחיר לקוט"ש בא"ג	סה"כ לתשלום
777	פסגה	51.90	51.90	0.00	87.59	0.00 ₪
778	גבע	11.40	11.40	0.00	53.68	0.00 ₪
779	שפל	30.50	31.30	-0.80	33.94	-0.27 ₪

מ - משרד 409 - אביטובול אוליביה - 1 - 16193813

סוג תעריף	סוג צריכה	קריאה קודמת	קריאה נוכחית	סה"כ צריכה בקוט"ש	מחיר לקוט"ש בא"ג	סה"כ לתשלום
פרטי חשבון עבור תאריכים:						
		23/12/20	31/12/20			
777	פסגה	3,627.00	3,648.60	-21.60	93.10	-20.11 ₪
778	גבע	827.70	832.20	-4.50	56.22	-2.53 ₪
779	שפל	2,306.50	2,353.40	-46.90	34.70	-16.27 ₪
פרטי חשבון עבור תאריכים:						
		01/01/21	24/01/21			
777	פסגה	3,648.60	3,690.20	-41.60	87.59	-36.44 ₪
778	גבע	832.20	845.60	-13.40	53.68	-7.19 ₪
779	שפל	2,353.40	2,476.80	-123.40	33.94	-41.88 ₪

מ - משרד 410 רפיע נכסים והשקעות בע"מ - 2 - 16193813

סוג תעריף	סוג צריכה	קריאה קודמת	קריאה נוכחית	סה"כ צריכה בקוט"ש	מחיר לקוט"ש בא"ג	סה"כ לתשלום
פרטי חשבון עבור תאריכים:						
		23/12/20	31/12/20			
777	פסגה	6,159.00	6,179.90	-20.90	93.10	-19.46 ₪
778	גבע	1,516.00	1,520.30	-4.30	56.22	-2.42 ₪
779	שפל	4,882.10	4,985.20	-103.10	34.70	-35.78 ₪
פרטי חשבון עבור תאריכים:						
		01/01/21	24/01/21			
777	פסגה	6,179.90	6,221.40	-41.50	87.59	-36.35 ₪
778	גבע	1,520.30	1,531.70	-11.40	53.68	-6.12 ₪
779	שפל	4,985.20	5,214.80	-229.60	33.94	-77.93 ₪

מ - משרד 411 רפיע נכסים והשקעות בע"מ - 3 - 16193813

סוג תעריף	סוג צריכה	קריאה קודמת	קריאה נוכחית	סה"כ צריכה בקוט"ש	מחיר לקוט"ש בא"ג	סה"כ לתשלום
פרטי חשבון עבור תאריכים:						
		23/12/20	31/12/20			
777	פסגה	0.00	0.00	0.00	93.10	0.00 ₪
778	גבע	0.00	0.00	0.00	56.22	0.00 ₪
779	שפל	0.00	0.00	0.00	34.70	0.00 ₪
פרטי חשבון עבור תאריכים:						
		01/01/21	24/01/21			



מ - משרד 411 רפיע נכסים והשקעות בע"מ - 3 - 16193813

סוג תעריף	סוג צריכה	קריאה קודמת	קריאה נוכחית	סה"כ צריכה בקוט"ש	מחיר לקוט"ש בא"ג	סה"כ לתשלום
777	פסגה	0.00	0.00	0.00	87.59	0.00 ₪
778	גבע	0.00	0.00	0.00	53.68	0.00 ₪
779	שפל	0.00	0.00	0.00	33.94	0.00 ₪

מ - משרד 412 שלמה כהן חברת עורכי דין נתניה - 4 - 16193813

סוג תעריף	סוג צריכה	קריאה קודמת	קריאה נוכחית	סה"כ צריכה בקוט"ש	מחיר לקוט"ש בא"ג	סה"כ לתשלום
פרטי חשבון עבור תאריכים:						
		23/12/20	31/12/20			
777	פסגה	5,629.30	5,657.00	-27.70	93.10	0.00 ₪
778	גבע	1,444.70	1,451.20	-6.50	56.22	0.00 ₪
779	שפל	4,721.40	4,824.50	-103.10	34.70	0.00 ₪
פרטי חשבון עבור תאריכים:						
		01/01/21	24/01/21			
777	פסגה	5,657.00	5,711.50	-54.50	87.59	0.00 ₪
778	גבע	1,451.20	1,467.50	-16.30	53.68	0.00 ₪
779	שפל	4,824.50	5,028.00	-203.50	33.94	0.00 ₪

מ - משרד 504 פורדר בע"מ - 1 - 16193814

סוג תעריף	סוג צריכה	קריאה קודמת	קריאה נוכחית	סה"כ צריכה בקוט"ש	מחיר לקוט"ש בא"ג	סה"כ לתשלום
פרטי חשבון עבור תאריכים:						
		23/12/20	31/12/20			
777	פסגה	3,977.70	4,016.50	-38.80	93.10	0.00 ₪
778	גבע	559.40	568.80	-9.40	56.22	0.00 ₪
779	שפל	2,079.70	2,173.90	-94.20	34.70	0.00 ₪
פרטי חשבון עבור תאריכים:						
		01/01/21	24/01/21			
777	פסגה	4,016.50	4,095.00	-78.50	87.59	0.00 ₪
778	גבע	568.80	595.20	-26.40	53.68	0.00 ₪
779	שפל	2,173.90	2,420.90	-247.00	33.94	0.00 ₪

מ - משרד 502 לאופיסינה בע"מ - 2 - 16193814

סוג תעריף	סוג צריכה	קריאה קודמת	קריאה נוכחית	סה"כ צריכה בקוט"ש	מחיר לקוט"ש בא"ג	סה"כ לתשלום
פרטי חשבון עבור תאריכים:						
		23/12/20	31/12/20			
777	פסגה	14,347.20	14,420.10	-72.90	93.10	0.00 ₪
778	גבע	3,203.40	3,220.60	-17.20	56.22	0.00 ₪
779	שפל	7,680.50	7,857.70	-177.20	34.70	0.00 ₪
פרטי חשבון עבור תאריכים:						
		01/01/21	24/01/21			



מ - משרד 502 לאופיסנה בע"מ - 2 - 16193814

סוג תעריף	סוג צריכה	קריאה קודמת	קריאה נוכחית	סה"כ צריכה בקוט"ש	מחיר לקוט"ש בא"ג	סה"כ לתשלום
777	פסגה	14,420.10	14,567.30	-147.20	87.59	128.93 ₪
778	גבע	3,220.60	3,285.90	-65.30	53.68	35.05 ₪
779	שפל	7,857.70	8,264.70	-407.00	33.94	138.14 ₪

מ - משרד 503 לאופיסנה בע"מ - 3 - 16193814

סוג תעריף	סוג צריכה	קריאה קודמת	קריאה נוכחית	סה"כ צריכה בקוט"ש	מחיר לקוט"ש בא"ג	סה"כ לתשלום
פרטי חשבון עבור תאריכים:						
		23/12/20	31/12/20			
777	פסגה	2,922.40	2,943.60	-21.20	93.10	19.74 ₪
778	גבע	719.00	723.60	-4.60	56.22	2.59 ₪
779	שפל	1,868.60	1,922.80	-54.20	34.70	18.81 ₪
פרטי חשבון עבור תאריכים:						
		01/01/21	24/01/21			
777	פסגה	2,943.60	2,997.30	-53.70	87.59	47.04 ₪
778	גבע	723.60	737.60	-14.00	53.68	7.52 ₪
779	שפל	1,922.80	2,086.20	-163.40	33.94	55.46 ₪

מ - משרד 501 ש.ל שרון שיוק בע"מ - 4 - 16193814

סוג תעריף	סוג צריכה	קריאה קודמת	קריאה נוכחית	סה"כ צריכה בקוט"ש	מחיר לקוט"ש בא"ג	סה"כ לתשלום
פרטי חשבון עבור תאריכים:						
		23/12/20	31/12/20			
777	פסגה	7,524.70	7,580.40	-55.70	93.10	51.86 ₪
778	גבע	1,455.90	1,463.50	-7.60	56.22	4.27 ₪
779	שפל	4,834.00	4,975.80	-141.80	34.70	49.20 ₪
פרטי חשבון עבור תאריכים:						
		01/01/21	24/01/21			
777	פסגה	7,580.40	7,669.80	-89.40	87.59	78.31 ₪
778	גבע	1,463.50	1,482.20	-18.70	53.68	10.04 ₪
779	שפל	4,975.80	5,257.10	-281.30	33.94	95.47 ₪

מ - משרד 505 - אוליאל דריפוס נתן - 1 - 16193815

סוג תעריף	סוג צריכה	קריאה קודמת	קריאה נוכחית	סה"כ צריכה בקוט"ש	מחיר לקוט"ש בא"ג	סה"כ לתשלום
פרטי חשבון עבור תאריכים:						
		23/12/20	31/12/20			
777	פסגה	3,073.40	3,085.90	-12.50	93.10	11.64 ₪
778	גבע	355.30	356.10	-0.80	56.22	0.45 ₪
779	שפל	1,545.70	1,600.70	-55.00	34.70	19.09 ₪
פרטי חשבון עבור תאריכים:						
		01/01/21	24/01/21			



מ - משרד 505 - אוליאל דריפוס נתן - 1 - 16193815

סוג תעריף	סוג צריכה	קריאה קודמת	קריאה נוכחית	סה"כ צריכה בקוט"ש	מחיר לקוט"ש בא"ג	סה"כ לתשלום
777	פסגה	3,085.90	3,093.30	-7.40	87.59	₪ -6.48
778	גבע	356.10	358.20	-2.10	53.68	₪ -1.13
779	שפל	1,600.70	1,634.30	-33.60	33.94	₪ -11.40

מ - משרד 520 הום סימיקארד בע"מ - 2 - 16193815

סוג תעריף	סוג צריכה	קריאה קודמת	קריאה נוכחית	סה"כ צריכה בקוט"ש	מחיר לקוט"ש בא"ג	סה"כ לתשלום
פרטי חשבון עבור תאריכים:						
		23/12/20	31/12/20			
777	פסגה	12,233.20	12,275.40	-42.20	93.10	₪ -39.29
778	גבע	3,325.60	3,339.80	-14.20	56.22	₪ -7.98
779	שפל	9,644.10	9,821.60	-177.50	34.70	₪ -61.59
פרטי חשבון עבור תאריכים:						
		01/01/21	24/01/21			
777	פסגה	12,275.40	12,381.40	-106.00	87.59	₪ -92.85
778	גבע	3,339.80	3,380.30	-40.50	53.68	₪ -21.74
779	שפל	9,821.60	10,293.20	-471.60	33.94	₪ -160.06

מ - משרד 506/507 - 3 - 16193815

סוג תעריף	סוג צריכה	קריאה קודמת	קריאה נוכחית	סה"כ צריכה בקוט"ש	מחיר לקוט"ש בא"ג	סה"כ לתשלום
פרטי חשבון עבור תאריכים:						
		23/12/20	31/12/20			
777	פסגה	6,564.20	6,590.20	-26.00	93.10	₪ -24.21
778	גבע	1,233.20	1,240.10	-6.90	56.22	₪ -3.88
779	שפל	3,682.80	3,763.50	-80.70	34.70	₪ -28.00
פרטי חשבון עבור תאריכים:						
		01/01/21	24/01/21			
777	פסגה	6,590.20	6,762.90	-172.70	87.59	₪ -151.27
778	גבע	1,240.10	1,272.90	-32.80	53.68	₪ -17.61
779	שפל	3,763.50	4,228.90	-465.40	33.94	₪ -157.96

מ - משרד 508 ב.ר.ר. משרדים 2016 בע"מ - 4 - 16193815

סוג תעריף	סוג צריכה	קריאה קודמת	קריאה נוכחית	סה"כ צריכה בקוט"ש	מחיר לקוט"ש בא"ג	סה"כ לתשלום
פרטי חשבון עבור תאריכים:						
		23/12/20	31/12/20			
777	פסגה	5,055.20	5,082.50	-27.30	93.10	₪ -25.42
778	גבע	1,133.80	1,139.20	-5.40	56.22	₪ -3.04
779	שפל	3,758.90	3,858.20	-99.30	34.70	₪ -34.46
פרטי חשבון עבור תאריכים:						
		01/01/21	24/01/21			



מ - משרד 508 ב.ר.ר. משרדים 2016 בע"מ - 4 - 16193815

סוג תעריף	סוג צריכה	קריאה קודמת	קריאה נוכחית	סה"כ צריכה בקוט"ש	מחיר לקוט"ש בא"ג	סה"כ לתשלום
777	פסגה	5,082.50	5,116.00	-33.50	87.59	₪ -29.34
778	גבע	1,139.20	1,154.10	-14.90	53.68	₪ -8.00
779	שפל	3,858.20	4,078.70	-220.50	33.94	₪ -74.84

מ - משרד 405 יונגר ניר וכהן יצחק - 1 - 16193816

סוג תעריף	סוג צריכה	קריאה קודמת	קריאה נוכחית	סה"כ צריכה בקוט"ש	מחיר לקוט"ש בא"ג	סה"כ לתשלום
פרטי חשבון עבור תאריכים:						
		23/12/20	31/12/20			
777	פסגה	6,138.10	6,174.20	-36.10	93.10	₪ -33.61
778	גבע	1,501.20	1,511.40	-10.20	56.22	₪ -5.73
779	שפל	4,533.20	4,671.70	-138.50	34.70	₪ -48.06
פרטי חשבון עבור תאריכים:						
		01/01/21	24/01/21			
777	פסגה	6,174.20	6,262.20	-88.00	87.59	₪ -77.08
778	גבע	1,511.40	1,536.10	-24.70	53.68	₪ -13.26
779	שפל	4,671.70	4,968.30	-296.60	33.94	₪ -100.67

מ - משרד 406 מונולית פתרונו אינטרנט מתקדמים בע"מ - 2 - 16193816

סוג תעריף	סוג צריכה	קריאה קודמת	קריאה נוכחית	סה"כ צריכה בקוט"ש	מחיר לקוט"ש בא"ג	סה"כ לתשלום
פרטי חשבון עבור תאריכים:						
		23/12/20	31/12/20			
777	פסגה	7,040.10	7,103.80	-63.70	93.10	₪ -59.30
778	גבע	1,737.70	1,742.60	-4.90	56.22	₪ -2.75
779	שפל	4,572.70	4,683.70	-111.00	34.70	₪ -38.52
פרטי חשבון עבור תאריכים:						
		01/01/21	24/01/21			
777	פסגה	7,103.80	7,243.00	-139.20	87.59	₪ -121.93
778	גבע	1,742.60	1,751.30	-8.70	53.68	₪ -4.67
779	שפל	4,683.70	4,955.20	-271.50	33.94	₪ -92.15

מ - משרד 407 מונולית פתרונו אינטרנט מתקדמים בע"מ - 3 - 16193816

סוג תעריף	סוג צריכה	קריאה קודמת	קריאה נוכחית	סה"כ צריכה בקוט"ש	מחיר לקוט"ש בא"ג	סה"כ לתשלום
פרטי חשבון עבור תאריכים:						
		23/12/20	31/12/20			
777	פסגה	9,436.30	9,515.00	-78.70	93.10	₪ -73.27
778	גבע	2,537.80	2,549.10	-11.30	56.22	₪ -6.35
779	שפל	6,030.90	6,205.80	-174.90	34.70	₪ -60.69
פרטי חשבון עבור תאריכים:						
		01/01/21	24/01/21			



מ - משרד 407 - מונולית פתרונות אינטרנט מתקדמים בע"מ - 3 - 16193816

סוג תעריף	סוג צריכה	קריאה קודמת	קריאה נוכחית	סה"כ צריכה בקוט"ש	מחיר לקוט"ש בא"ג	סה"כ לתשלום
777	פסגה	9,515.00	9,689.40	-174.40	87.59	152.76 ₪
778	גבע	2,549.10	2,582.80	-33.70	53.68	18.09 ₪
779	שפל	6,205.80	6,658.40	-452.60	33.94	153.61 ₪

מ - משרד 408 אביטובול אוליביה משה - 4 - 16193816

סוג תעריף	סוג צריכה	קריאה קודמת	קריאה נוכחית	סה"כ צריכה בקוט"ש	מחיר לקוט"ש בא"ג	סה"כ לתשלום
פרטי חשבון עבור תאריכים:						
		23/12/20	31/12/20			
777	פסגה	3,278.30	3,281.40	-3.10	93.10	2.89 ₪
778	גבע	744.40	744.70	-0.30	56.22	0.17 ₪
779	שפל	1,598.60	1,644.00	-45.40	34.70	15.75 ₪
פרטי חשבון עבור תאריכים:						
		01/01/21	24/01/21			
777	פסגה	3,281.40	3,282.90	-1.50	87.59	1.31 ₪
778	גבע	744.70	745.20	-0.50	53.68	0.27 ₪
779	שפל	1,644.00	1,682.60	-38.60	33.94	13.10 ₪

מ - משרד 509 תמיר א.ח.ד. נכסים (2003) בע"מ - 1 - 16193817

סוג תעריף	סוג צריכה	קריאה קודמת	קריאה נוכחית	סה"כ צריכה בקוט"ש	מחיר לקוט"ש בא"ג	סה"כ לתשלום
פרטי חשבון עבור תאריכים:						
		23/12/20	31/12/20			
777	פסגה	2,005.20	2,017.80	-12.60	93.10	11.73 ₪
778	גבע	750.80	755.60	-4.80	56.22	2.70 ₪
779	שפל	2,956.80	2,994.70	-37.90	34.70	13.15 ₪
פרטי חשבון עבור תאריכים:						
		01/01/21	24/01/21			
777	פסגה	2,017.80	2,040.90	-23.10	87.59	20.23 ₪
778	גבע	755.60	766.50	-10.90	53.68	5.85 ₪
779	שפל	2,994.70	3,093.60	-98.90	33.94	33.57 ₪

מ - משרד 510 פימה פק בע"מ - 2 - 16193817

סוג תעריף	סוג צריכה	קריאה קודמת	קריאה נוכחית	סה"כ צריכה בקוט"ש	מחיר לקוט"ש בא"ג	סה"כ לתשלום
פרטי חשבון עבור תאריכים:						
		23/12/20	31/12/20			
777	פסגה	4,304.10	4,324.90	-20.80	93.10	19.36 ₪
778	גבע	1,092.30	1,098.80	-6.50	56.22	3.65 ₪
779	שפל	6,473.30	6,552.20	-78.90	34.70	27.38 ₪
פרטי חשבון עבור תאריכים:						
		01/01/21	24/01/21			



מ - משרד 510 פימה פק בע"מ - 2 - 16193817

סוג תעריף	סוג צריכה	קריאה קודמת	קריאה נוכחית	סה"כ צריכה בקוט"ש	מחיר לקוט"ש בא"ג	סה"כ לתשלום
777	פסגה	4,324.90	4,370.00	-45.10	87.59	₪ -39.50
778	גבע	1,098.80	1,116.70	-17.90	53.68	₪ -9.61
779	שפל	6,552.20	6,778.20	-226.00	33.94	₪ -76.70

מ - משרד 511 ד"ר איתי פניכל בע"מ - 3 - 16193817

סוג תעריף	סוג צריכה	קריאה קודמת	קריאה נוכחית	סה"כ צריכה בקוט"ש	מחיר לקוט"ש בא"ג	סה"כ לתשלום
פרטי חשבון עבור תאריכים:						
		23/12/20	31/12/20			
777	פסגה	1,409.20	1,413.40	-4.20	93.10	₪ -3.91
778	גבע	516.60	519.40	-2.80	56.22	₪ -1.57
779	שפל	1,976.80	2,004.30	-27.50	34.70	₪ -9.54
פרטי חשבון עבור תאריכים:						
		01/01/21	24/01/21			
777	פסגה	1,413.40	1,426.00	-12.60	87.59	₪ -11.04
778	גבע	519.40	528.00	-8.60	53.68	₪ -4.62
779	שפל	2,004.30	2,089.70	-85.40	33.94	₪ -28.98

מ - משרד 512 כדורי יוסי מבנים טרומיים בע"מ - 4 - 16193817

סוג תעריף	סוג צריכה	קריאה קודמת	קריאה נוכחית	סה"כ צריכה בקוט"ש	מחיר לקוט"ש בא"ג	סה"כ לתשלום
פרטי חשבון עבור תאריכים:						
		23/12/20	31/12/20			
777	פסגה	2,457.80	2,457.80	0.00	93.10	₪ 0.00
778	גבע	992.80	992.80	0.00	56.22	₪ 0.00
779	שפל	2,224.60	2,225.50	-0.90	34.70	₪ -0.31
פרטי חשבון עבור תאריכים:						
		01/01/21	24/01/21			
777	פסגה	2,457.80	2,457.90	-0.10	87.59	₪ -0.09
778	גבע	992.80	992.80	0.00	53.68	₪ 0.00
779	שפל	2,225.50	2,225.60	-0.10	33.94	₪ -0.03

מ - משרד 401 ויפוינט אחזקות בע"מ - 1 - 16225068

סוג תעריף	סוג צריכה	קריאה קודמת	קריאה נוכחית	סה"כ צריכה בקוט"ש	מחיר לקוט"ש בא"ג	סה"כ לתשלום
פרטי חשבון עבור תאריכים:						
		23/12/20	31/12/20			
777	פסגה	3,498.40	3,513.90	-15.50	93.10	₪ -14.43
778	גבע	1,187.10	1,193.40	-6.30	56.22	₪ -3.54
779	שפל	3,421.10	3,491.30	-70.20	34.70	₪ -24.36
פרטי חשבון עבור תאריכים:						
		01/01/21	24/01/21			



מ - משרד 401 ויופוינט אחזקות בע"מ - 1 - 16225068

סוג תעריף	סוג צריכה	קריאה קודמת	קריאה נוכחית	סה"כ צריכה בקוט"ש	מחיר לקוט"ש בא"ג	סה"כ לתשלום
777	פסגה	3,513.90	3,527.50	-13.60	87.59	₪ -11.91
778	גבע	1,193.40	1,199.10	-5.70	53.68	₪ -3.06
779	שפל	3,491.30	3,573.30	-82.00	33.94	₪ -27.83

מ - משרד 402 לורן חלפון גלפז - 2 - 16225068

סוג תעריף	סוג צריכה	קריאה קודמת	קריאה נוכחית	סה"כ צריכה בקוט"ש	מחיר לקוט"ש בא"ג	סה"כ לתשלום
פרטי חשבון עבור תאריכים:						
		23/12/20	31/12/20			
777	פסגה	0.00	0.00	0.00	93.10	₪ 0.00
778	גבע	0.00	0.00	0.00	56.22	₪ 0.00
779	שפל	0.00	0.00	0.00	34.70	₪ 0.00
פרטי חשבון עבור תאריכים:						
		01/01/21	24/01/21			
777	פסגה	0.00	0.00	0.00	87.59	₪ 0.00
778	גבע	0.00	0.00	0.00	53.68	₪ 0.00
779	שפל	0.00	0.00	0.00	33.94	₪ 0.00

מ - משרד 403 מרדכי חלפון גלפז - 3 - 16225068

סוג תעריף	סוג צריכה	קריאה קודמת	קריאה נוכחית	סה"כ צריכה בקוט"ש	מחיר לקוט"ש בא"ג	סה"כ לתשלום
פרטי חשבון עבור תאריכים:						
		23/12/20	31/12/20			
777	פסגה	12,215.90	12,348.00	-132.10	93.10	₪ -122.99
778	גבע	4,447.00	4,476.80	-29.80	56.22	₪ -16.75
779	שפל	10,896.90	11,214.30	-317.40	34.70	₪ -110.14
פרטי חשבון עבור תאריכים:						
		01/01/21	24/01/21			
777	פסגה	12,348.00	12,681.60	-333.60	87.59	₪ -292.20
778	גבע	4,476.80	4,560.10	-83.30	53.68	₪ -44.72
779	שפל	11,214.30	12,081.10	-866.80	33.94	₪ -294.19

מ - משרד 404 מלכה סמיאה - 4 - 16225068

סוג תעריף	סוג צריכה	קריאה קודמת	קריאה נוכחית	סה"כ צריכה בקוט"ש	מחיר לקוט"ש בא"ג	סה"כ לתשלום
פרטי חשבון עבור תאריכים:						
		23/12/20	31/12/20			
777	פסגה	4,399.40	4,404.70	-5.30	93.10	₪ -4.93
778	גבע	1,118.50	1,119.30	-0.80	56.22	₪ -0.45
779	שפל	2,722.50	2,767.70	-45.20	34.70	₪ -15.68
פרטי חשבון עבור תאריכים:						
		01/01/21	24/01/21			





מ-משרד 404 מלכה סמיאה - 4 - 16225068

סוג תעריף	סוג צריכה	קריאה קודמת	קריאה נוכחית	סה"כ צריכה בקוט"ש	מחיר לקוט"ש בא"ג	סה"כ לתשלום
777	פסגה	4,404.70	4,416.30	-11.60	87.59	₪ -10.16
778	גבע	1,119.30	1,124.40	-5.10	53.68	₪ -2.74
779	שפל	2,767.70	2,898.50	-130.80	33.94	₪ -44.39

שנאי 3 - 1 - 17312684

סוג תעריף	סוג צריכה	קריאה קודמת	קריאה נוכחית	סה"כ צריכה בקוט"ש	מחיר לקוט"ש בא"ג	סה"כ לתשלום
פרטי חשבון עבור תאריכים:						
		23/12/20	31/12/20			
777	פסגה	1,060,754.50	1,065,663.30	4,908.80	93.10	₪ 4,570.09
778	גבע	307,084.80	308,336.40	1,251.60	56.22	₪ 703.65
779	שפל	548,136.00	563,203.60	15,067.60	34.70	₪ 5,228.46
פרטי חשבון עבור תאריכים:						
		01/01/21	24/01/21			
777	פסגה	1,065,663.30	1,078,201.70	12,538.40	87.59	₪ 10,982.38
778	גבע	308,336.40	311,625.60	3,289.20	53.68	₪ 1,765.64
779	שפל	563,203.60	602,626.00	39,422.40	33.94	₪ 13,379.96

מ - משרד 417 טלרום פתרונוט מיחשוב בע"מ - 1 - 18017295

סוג תעריף	סוג צריכה	קריאה קודמת	קריאה נוכחית	סה"כ צריכה בקוט"ש	מחיר לקוט"ש בא"ג	סה"כ לתשלום
פרטי חשבון עבור תאריכים:						
		23/12/20	31/12/20			
777	פסגה	13,666.30	13,752.30	-86.00	93.10	₪ -80.07
778	גבע	3,265.00	3,280.60	-15.60	56.22	₪ -8.77
779	שפל	11,531.20	11,741.90	-210.70	34.70	₪ -73.11
פרטי חשבון עבור תאריכים:						
		01/01/21	24/01/21			
777	פסגה	13,752.30	13,952.90	-200.60	87.59	₪ -175.71
778	גבע	3,280.60	3,321.60	-41.00	53.68	₪ -22.01
779	שפל	11,741.90	12,265.90	-524.00	33.94	₪ -177.85

מ - משרד 418 פוריאן השקעות בע"מ - 2 - 18017295

סוג תעריף	סוג צריכה	קריאה קודמת	קריאה נוכחית	סה"כ צריכה בקוט"ש	מחיר לקוט"ש בא"ג	סה"כ לתשלום
פרטי חשבון עבור תאריכים:						
		23/12/20	31/12/20			
777	פסגה	9,220.40	9,275.40	-55.00	93.10	₪ -51.20
778	גבע	2,344.40	2,360.40	-16.00	56.22	₪ -9.00
779	שפל	8,046.30	8,250.30	-204.00	34.70	₪ -70.79
פרטי חשבון עבור תאריכים:						
		01/01/21	24/01/21			



מ - משרד 418 פוריאן השקעות בע"מ - 2 - 18017295

סוג תעריף	סוג צריכה	קריאה קודמת	קריאה נוכחית	סה"כ צריכה בקוט"ש	מחיר לקוט"ש בא"ג	סה"כ לתשלום
777	פסגה	9,275.40	9,406.10	-130.70	87.59	₪ -114.48
778	גבע	2,360.40	2,404.50	-44.10	53.68	₪ -23.67
779	שפל	8,250.30	8,770.50	-520.20	33.94	₪ -176.56

מ - משרד 419 פוריאן השקעות בע"מ - 3 - 18017295

סוג תעריף	סוג צריכה	קריאה קודמת	קריאה נוכחית	סה"כ צריכה בקוט"ש	מחיר לקוט"ש בא"ג	סה"כ לתשלום
פרטי חשבון עבור תאריכים:						
		23/12/20	31/12/20			
777	פסגה	4,234.20	4,257.30	-23.10	93.10	₪ -21.51
778	גבע	650.60	655.50	-4.90	56.22	₪ -2.75
779	שפל	3,349.60	3,437.20	-87.60	34.70	₪ -30.40
פרטי חשבון עבור תאריכים:						
		01/01/21	24/01/21			
777	פסגה	4,257.30	4,312.20	-54.90	87.59	₪ -48.09
778	גבע	655.50	668.30	-12.80	53.68	₪ -6.87
779	שפל	3,437.20	3,670.60	-233.40	33.94	₪ -79.22

מ - משרד 420 קבוצת יושפה ג.ע. בע"מ - 4 - 18017295

סוג תעריף	סוג צריכה	קריאה קודמת	קריאה נוכחית	סה"כ צריכה בקוט"ש	מחיר לקוט"ש בא"ג	סה"כ לתשלום
פרטי חשבון עבור תאריכים:						
		23/12/20	31/12/20			
777	פסגה	3,440.60	3,454.70	-14.10	93.10	₪ -13.13
778	גבע	371.10	374.00	-2.90	56.22	₪ -1.63
779	שפל	2,054.70	2,123.00	-68.30	34.70	₪ -23.70
פרטי חשבון עבור תאריכים:						
		01/01/21	24/01/21			
777	פסגה	3,454.70	3,496.00	-41.30	87.59	₪ -36.17
778	גבע	374.00	381.90	-7.90	53.68	₪ -4.24
779	שפל	2,123.00	2,282.30	-159.30	33.94	₪ -54.07

מא - מפוח יניקת אויר שרותים משרדים/מנדל - 2 - 18017341

סוג תעריף	סוג צריכה	קריאה קודמת	קריאה נוכחית	סה"כ צריכה בקוט"ש	מחיר לקוט"ש בא"ג	סה"כ לתשלום
פרטי חשבון עבור תאריכים:						
		23/12/20	31/12/20			
777	פסגה	11,161.70	11,161.70	0.00	93.10	₪ 0.00
778	גבע	5,874.20	5,874.20	0.00	56.22	₪ 0.00
779	שפל	12,099.25	12,433.95	-334.70	34.70	₪ -116.14
פרטי חשבון עבור תאריכים:						
		01/01/21	24/01/21			



מא - מפוח יניקת אויר שרותים משרדים/מגדל - 2 - 18017341

סוג תעריף	סוג צריכה	קריאה קודמת	קריאה נוכחית	סה"כ צריכה בקוט"ש	מחיר לקוט"ש בא"ג	סה"כ לתשלום
777	פסגה	11,161.70	11,161.70	0.00	87.59	0.00 ₪
778	גבע	5,874.20	5,874.20	0.00	53.68	0.00 ₪
779	שפל	12,433.95	13,324.45	-890.50	33.94	-302.24 ₪

מ - משרד 605 אברהם חימי ובניו נדל"ן בע"מ - 1 - 18040221

סוג תעריף	סוג צריכה	קריאה קודמת	קריאה נוכחית	סה"כ צריכה בקוט"ש	מחיר לקוט"ש בא"ג	סה"כ לתשלום
פרטי חשבון עבור תאריכים:						
		23/12/20	31/12/20			
777	פסגה	2,251.60	2,297.00	-45.40	93.10	-42.27 ₪
778	גבע	304.90	311.50	-6.60	56.22	-3.71 ₪
779	שפל	1,113.80	1,229.00	-115.20	34.70	-39.97 ₪
פרטי חשבון עבור תאריכים:						
		01/01/21	24/01/21			
777	פסגה	2,297.00	2,400.90	-103.90	87.59	-91.01 ₪
778	גבע	311.50	325.90	-14.40	53.68	-7.73 ₪
779	שפל	1,229.00	1,509.00	-280.00	33.94	-95.03 ₪

מ - משרד 606 סיגל יוריסטה עצמון חברת עורכי דין - 2 - 18040221

סוג תעריף	סוג צריכה	קריאה קודמת	קריאה נוכחית	סה"כ צריכה בקוט"ש	מחיר לקוט"ש בא"ג	סה"כ לתשלום
פרטי חשבון עבור תאריכים:						
		23/12/20	31/12/20			
777	פסגה	4,628.40	4,654.90	-26.50	93.10	-24.67 ₪
778	גבע	1,025.50	1,030.20	-4.70	56.22	-2.64 ₪
779	שפל	2,111.50	2,189.90	-78.40	34.70	-27.20 ₪
פרטי חשבון עבור תאריכים:						
		01/01/21	24/01/21			
777	פסגה	4,654.90	4,710.70	-55.80	87.59	-48.88 ₪
778	גבע	1,030.20	1,041.50	-11.30	53.68	-6.07 ₪
779	שפל	2,189.90	2,399.70	-209.80	33.94	-71.21 ₪

מ - משרד 607 סמארטן בע"מ - 3 - 18040221

סוג תעריף	סוג צריכה	קריאה קודמת	קריאה נוכחית	סה"כ צריכה בקוט"ש	מחיר לקוט"ש בא"ג	סה"כ לתשלום
פרטי חשבון עבור תאריכים:						
		23/12/20	31/12/20			
777	פסגה	6,690.00	6,728.40	-38.40	93.10	-35.75 ₪
778	גבע	1,339.80	1,344.70	-4.90	56.22	-2.75 ₪
779	שפל	3,191.30	3,299.70	-108.40	34.70	-37.61 ₪
פרטי חשבון עבור תאריכים:						
		01/01/21	24/01/21			



מ - משרד 607 סמארטון בע"מ - 3 - 18040221

סוג תעריף	סוג צריכה	קריאה קודמת	קריאה נוכחית	סה"כ צריכה בקוט"ש	מחיר לקוט"ש בא"ג	סה"כ לתשלום
777	פסגה	6,728.40	6,836.00	-107.60	87.59	₪ -94.25
778	גבע	1,344.70	1,360.50	-15.80	53.68	₪ -8.48
779	שפל	3,299.70	3,545.60	-245.90	33.94	₪ -83.46

מ - משרד 608 ד"ר עובדיה ברוך בע"מ - 4 - 18040221

סוג תעריף	סוג צריכה	קריאה קודמת	קריאה נוכחית	סה"כ צריכה בקוט"ש	מחיר לקוט"ש בא"ג	סה"כ לתשלום
פרטי חשבון עבור תאריכים:						
		23/12/20	31/12/20			
777	פסגה	6,029.30	6,047.60	-18.30	93.10	₪ -17.04
778	גבע	638.40	640.80	-2.40	56.22	₪ -1.35
779	שפל	2,006.20	2,072.70	-66.50	34.70	₪ -23.08
פרטי חשבון עבור תאריכים:						
		01/01/21	24/01/21			
777	פסגה	6,047.60	6,072.10	-24.50	87.59	₪ -21.46
778	גבע	640.80	643.50	-2.70	53.68	₪ -1.45
779	שפל	2,072.70	2,239.30	-166.60	33.94	₪ -56.54

סה"כ לדיר:

פסגה	גבע	שפל	סה"כ	שיא ביקוש
2,856.95	714.65	5,244.90	8,816.50	1,106.55
₪ 2,512.38	₪ 385.92	₪ 1,778.08	₪ 4,676.38	

סה"כ צריכה
סה"כ לתשלום

₪ 0.00	תשלום קבוע	
₪ 4,676.38	סה"כ לתשלום	לא כולל מע"מ





26/01/21 תאריך הפקה:
 24/01/21 תאריך קריאה נוכחית:
 23/12/20 תאריך קריאה קודמת:

שם דייר: שגאי 3
שם אתר: סוהו נתניה משרדים

לקוח/ה נכבד/ה, אנו מתכבדים להגיש את חישוב צריכת החשמל לתקופה 24/01/21 - 23/12/20:

שגאי 3 - 1 - 17312684(0x0)

סה"כ לתשלום	מחיר לקוט"ש בא"ג	סה"כ צריכה בקוט"ש	קריאה נוכחית	קריאה קודמת	סוג צריכה	סוג תעריף
			31/12/20	23/12/20	פרטי חשבון עבור תאריכים:	
₪ 4,015.89	81.81	4,908.80	1,065,663.30	1,060,754.50	פסגה	777
₪ 601.27	48.04	1,251.60	308,336.40	307,084.80	גבע	778
₪ 4,136.06	27.45	15,067.60	563,203.60	548,136.00	שפל	779
			24/01/21	01/01/21	פרטי חשבון עבור תאריכים:	
₪ 9,466.49	75.50	12,538.40	1,078,201.70	1,065,663.30	פסגה	777
₪ 1,471.92	44.75	3,289.20	311,625.60	308,336.40	גבע	778
₪ 10,218.29	25.92	39,422.40	602,626.00	563,203.60	שפל	779

סה"כ לדייר:

שיא ביקוש	סה"כ	שפל	גבע	פסגה
967.68	76,478.00	54,490.00	4,540.80	17,447.20
	₪ 29,909.91	₪ 14,354.34	₪ 2,073.19	₪ 13,482.38

סה"כ צריכה
סה"כ לתשלום

₪ 0.00	תשלום קבוע	
₪ 0.00	תשלום עבור גודל חיבור בKVA (0x0)	
₪ 29,909.91	סה"כ לתשלום	לא כולל מע"מ

