



01/02/21 תאריך הפקדה:  
 31/01/21 תאריך קריאה נוכחית:  
 01/01/21 תאריך קריאה קודמת:

שם דייר: א.פ.ג.ג  
 שם אתר: בניין ביר גלוב

לקוח/ה נכבד/ה, אנו מתכבדים להגיש את חישוב צריכת החשמל לתקופה 01/01/21 - 31/01/21:

א.פ.ג.ג - 1 - 18247141 (3x32)

| סה"כ לתשלום | מחיר לקוט"ש בא"ג | סה"כ צריכה בקוט"ש | קריאה נוכחית | קריאה קודמת | סוג צריכה                | סוג תעריף |
|-------------|------------------|-------------------|--------------|-------------|--------------------------|-----------|
|             |                  |                   | 31/01/21     | 01/01/21    | פרטי חשבון עבור תאריכים: |           |
| ₪ 52.29     | 87.59            | 59.70             | 1,185.70     | 1,126.00    | פסגה                     | 777       |
| ₪ 4.08      | 53.68            | 7.60              | 488.90       | 481.30      | גבע                      | 778       |
| ₪ 28.31     | 33.94            | 83.40             | 797.30       | 713.90      | שפל                      | 779       |

סה"כ לדייר:

| שיא ביקוש | סה"כ    | שפל     | גבע    | פסגה    |
|-----------|---------|---------|--------|---------|
| 5.71      | 150.70  | 83.40   | 7.60   | 59.70   |
|           | ₪ 84.68 | ₪ 28.31 | ₪ 4.08 | ₪ 52.29 |

סה"כ צריכה  
 סה"כ לתשלום

|          |  |                     |
|----------|--|---------------------|
| ₪ 50.00  | <b>תשלום קבוע</b>                        |                     |
| ₪ 6.04   | <b>תשלום עבור גודל חיבור בKVA (3x32)</b> |                     |
| ₪ 140.72 | <b>סה"כ לתשלום</b>                       | <b>לא כולל מע"מ</b> |

התפלגות חיוב בש"ח לפי תעו"ז

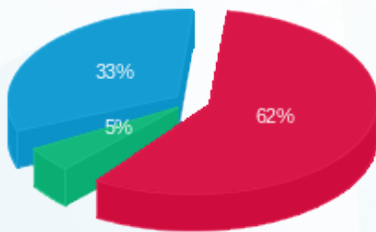

■ פסגה (₪ 52.29)  
 ■ גבע (₪ 4.08)  
 ■ שפל (₪ 28.31)

הסטוריית צריכה בקוט"ש

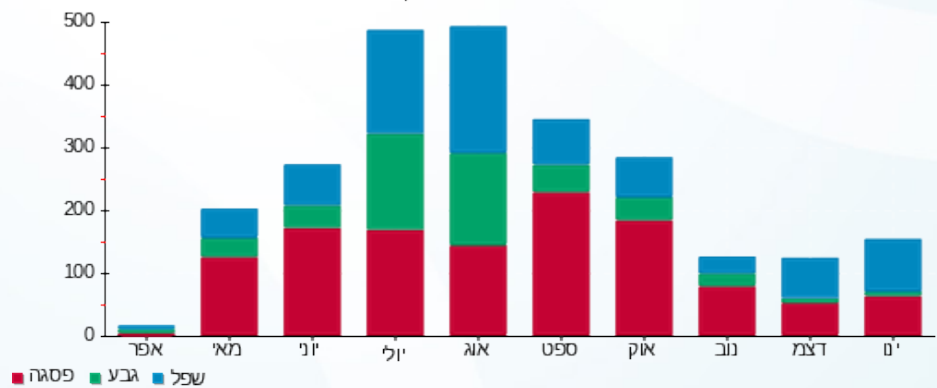

01/02/21 תאריך הפקה:  
 31/01/21 תאריך קריאה נוכחית:  
 01/01/21 תאריך קריאה קודמת:

שם דייר: אבי דגן  
 שם אתר: בניין ביר גלוב

**לקוח/ה נכבד/ה, אנו מתכבדים להגיש את חישוב צריכת החשמל לתקופה 01/01/21 - 31/01/21:**

אבי דגן - 1 - 18247149 (3x25)

| סוג תעריף                | סוג צריכה | קריאה קודמת | קריאה נוכחית | סה"כ צריכה בקוט"ש | מחיר לקוט"ש בא"ג | סה"כ לתשלום |
|--------------------------|-----------|-------------|--------------|-------------------|------------------|-------------|
| פרטי חשבון עבור תאריכים: |           |             |              |                   |                  |             |
| 777                      | פסגה      | 01/01/21    | 31/01/21     | 68.50             | 87.59            | 60.00 ₪     |
| 778                      | גבע       | 403.00      | 414.30       | 11.30             | 53.68            | 6.07 ₪      |
| 779                      | שפל       | 493.70      | 655.30       | 161.60            | 33.94            | 54.85 ₪     |

סה"כ לדייר:

| פסגה    | גבע    | שפל     | סה"כ     | שיא ביקוש |
|---------|--------|---------|----------|-----------|
| 68.50   | 11.30  | 161.60  | 241.40   | 3.90      |
| ₪ 60.00 | ₪ 6.07 | ₪ 54.85 | ₪ 120.91 |           |

סה"כ צריכה  
 סה"כ לתשלום

|          |  |                     |
|----------|--|---------------------|
| 50.00 ₪  | <b>תשלום קבוע</b>                        |                     |
| 4.72 ₪   | <b>תשלום עבור גודל חיבור בKVA (3x25)</b> |                     |
| 175.63 ₪ | <b>סה"כ לתשלום</b>                       | <b>לא כולל מע"מ</b> |

התפלגות חיוב בש"ח לפי תעו"ז

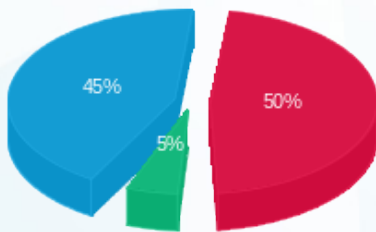

פסגה (₪ 60.00) 50%  
 גבע (₪ 6.07) 5%  
 שפל (₪ 54.85) 45%

הסטוריית צריכה בקוט"ש

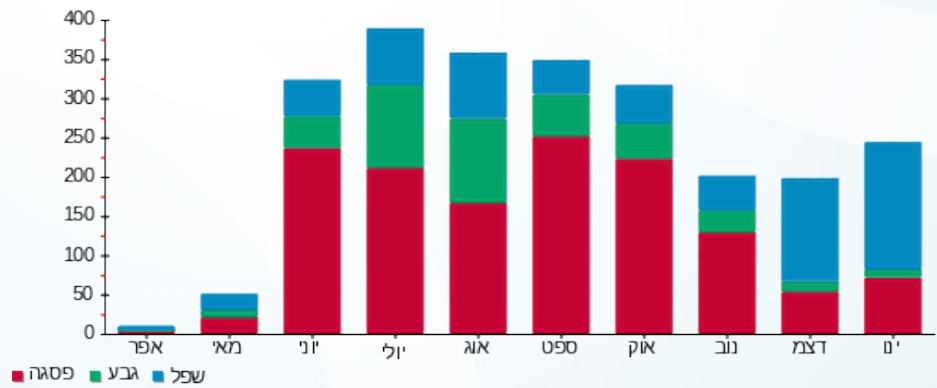



01/02/21 תאריך הפקה:  
 31/01/21 תאריך קריאה נוכחית:  
 01/01/21 תאריך קריאה קודמת:

שם דייר: אהרון יואל  
 שם אתר: בנין ביר גלוב

לקוח/ה נכבד/ה, אנו מתכבדים להגיש את חישוב צריכת החשמל לתקופה 01/01/21 - 31/01/21:

אהרון יואל - 1 - 18247184(1x40)

| סוג תעריף                | סוג צריכה | קריאה קודמת | קריאה נוכחית | סה"כ צריכה בקוט"ש | מחיר לקוט"ש בא"ג | סה"כ לתשלום |
|--------------------------|-----------|-------------|--------------|-------------------|------------------|-------------|
| פרטי חשבון עבור תאריכים: |           |             |              |                   |                  |             |
| 777                      | פסגה      | 01/01/21    | 31/01/21     | 15.10             | 87.59            | 13.23 ₪     |
| 778                      | גבע       | 191.80      | 199.90       | 8.10              | 53.68            | 4.35 ₪      |
| 779                      | שפל       | 388.40      | 469.40       | 81.00             | 33.94            | 27.49 ₪     |

סה"כ לדייר:

| פסגה    | גבע    | שפל     | סה"כ    | שיא ביקוש |
|---------|--------|---------|---------|-----------|
| 15.10   | 8.10   | 81.00   | 104.20  | 2.06      |
| 13.23 ₪ | 4.35 ₪ | 27.49 ₪ | 45.07 ₪ |           |

סה"כ צריכה  
 סה"כ לתשלום

|         |  |                     |
|---------|--|---------------------|
| 50.00 ₪ | <b>תשלום קבוע</b>                        |                     |
| 2.52 ₪  | <b>תשלום עבור גודל חיבור בKVA (1x40)</b> |                     |
| 97.58 ₪ | <b>סה"כ לתשלום</b>                       | <b>לא כולל מע"מ</b> |

התפלגות חיוב בש"ח לפי תע"ז

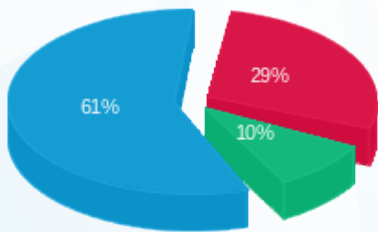

■ פסגה (13.23 ₪)  
 ■ גבע (4.35 ₪)  
 ■ שפל (27.49 ₪)

הסטוריית צריכה בקוט"ש

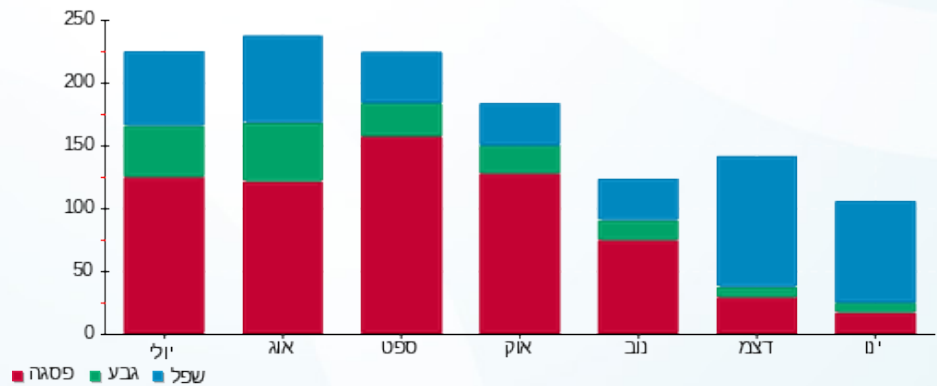



01/02/21 תאריך הפקדה:  
 31/01/21 תאריך קריאה נוכחית:  
 01/01/21 תאריך קריאה קודמת:

שם דייר: אופל באלנס  
 שם אתר: בניין ביר גלוב

לקוח/ה נכבד/ה, אנו מתכבדים להגיש את חישוב צריכת החשמל לתקופה 01/01/21 - 31/01/21:

אופל באלנס - 4 - 19093479 (3x80)

| סוג תעריף                | סוג צריכה | קריאה קודמת | קריאה נוכחית | סה"כ צריכה בקוט"ש | מחיר לקוט"ש בא"ג | סה"כ לתשלום |
|--------------------------|-----------|-------------|--------------|-------------------|------------------|-------------|
| פרטי חשבון עבור תאריכים: |           |             |              |                   |                  |             |
| 777                      | פסגה      | 01/01/21    | 31/01/21     | 468.20            | 87.59            | 410.10 ₪    |
| 778                      | גבע       | 4,986.70    | 5,124.90     | 138.20            | 53.68            | 74.19 ₪     |
| 779                      | שפל       | 7,909.30    | 9,825.60     | 1,916.30          | 33.94            | 650.39 ₪    |

סה"כ לדייר:

| פסגה     | גבע     | שפל      | סה"כ       | שיא ביקוש |
|----------|---------|----------|------------|-----------|
| 468.20   | 138.20  | 1,916.30 | 2,522.70   | 24.40     |
| 410.10 ₪ | 74.19 ₪ | 650.39 ₪ | 1,134.67 ₪ |           |

סה"כ צריכה  
 סה"כ לתשלום

|            |                                   |              |
|------------|-----------------------------------|--------------|
| 50.00 ₪    | תשלום קבוע                        |              |
| 15.10 ₪    | תשלום עבור גודל חיבור בKVA (3x80) |              |
| 1,199.77 ₪ | סה"כ לתשלום                       | לא כולל מע"מ |

התפלגות חיוב בש"ח לפי תעו"ז

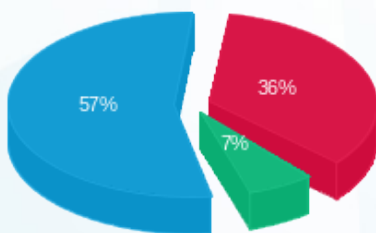

■ פסגה (410.10 ₪)  
 ■ גבע (74.19 ₪)  
 ■ שפל (650.39 ₪)

הסטוריית צריכה בקוט"ש

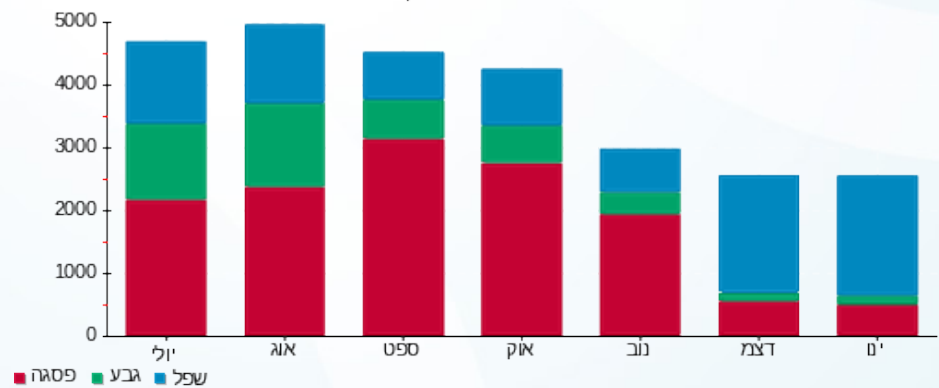



01/02/21 תאריך הפקדה:  
 31/01/21 תאריך קריאה נוכחית:  
 01/01/21 תאריך קריאה קודמת:

שם דייר: אורי פישר  
 שם אתר: בניין ביר גלוב

לקוח/ה נכבד/ה, אנו מתכבדים להגיש את חישוב צריכת החשמל לתקופה 01/01/21 - 31/01/21:

אורי פישר - 1 - (3x25)18247414

| סוג תעריף                | סוג צריכה | קריאה קודמת | קריאה נוכחית | סה"כ צריכה בקוט"ש | מחיר לקוט"ש בא"ג | סה"כ לתשלום |
|--------------------------|-----------|-------------|--------------|-------------------|------------------|-------------|
| פרטי חשבון עבור תאריכים: |           |             |              |                   |                  |             |
| 777                      | פסגה      | 01/01/21    | 31/01/21     | 6.90              | 87.59            | 6.04 ₪      |
| 778                      | גבע       | 208.30      | 227.50       | 19.20             | 53.68            | 10.31 ₪     |
| 779                      | שפל       | 207.60      | 294.50       | 86.90             | 33.94            | 29.49 ₪     |

סה"כ לדייר:

| פסגה   | גבע     | שפל     | סה"כ    | שיא ביקוש |
|--------|---------|---------|---------|-----------|
| 6.90   | 19.20   | 86.90   | 113.00  | 2.52      |
| 6.04 ₪ | 10.31 ₪ | 29.49 ₪ | 45.84 ₪ |           |

סה"כ צריכה  
 סה"כ לתשלום

|          |                                   |              |
|----------|-----------------------------------|--------------|
| 50.00 ₪  | תשלום קבוע                        |              |
| 4.72 ₪   | תשלום עבור גודל חיבור בKVA (3x25) |              |
| 100.56 ₪ | סה"כ לתשלום                       | לא כולל מע"מ |

התפלגות חיוב בש"ח לפי תעו"ז

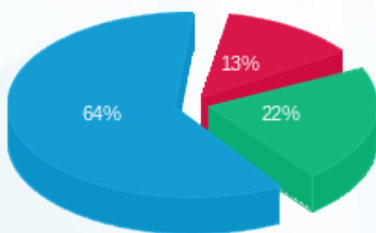

פסגה (6.04 ₪) 64%  
 גבע (10.31 ₪) 22%  
 שפל (29.49 ₪) 13%

הסטוריית צריכה בקוט"ש

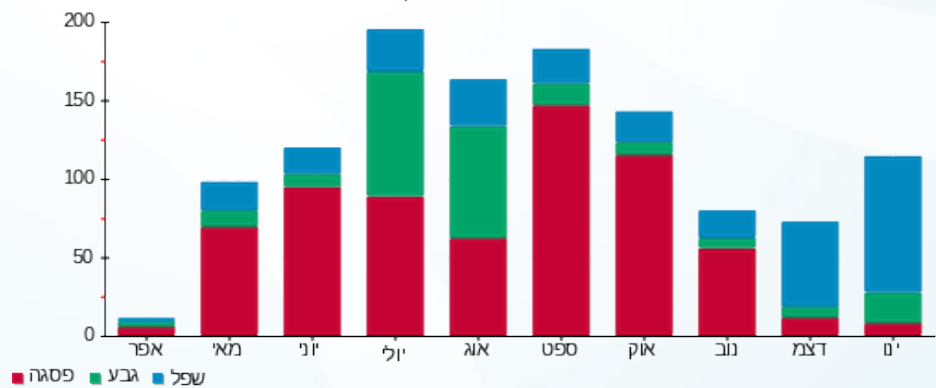



01/02/21 תאריך הפקה:  
 31/01/21 תאריך קריאה נוכחית:  
 01/01/21 תאריך קריאה קודמת:

שם דייר: אי אל גי (משה עטיה)  
 שם אתר: בניין ביר גלוב

לקוח/ה נכבד/ה, אנו מתכבדים להגיש את חישוב צריכת החשמל לתקופה 01/01/21 - 31/01/21:

אי אל גי (משה עטיה) - 1 - 18247257(3x63)

| סוג תעריף                | סוג צריכה | קריאה קודמת | קריאה נוכחית | סה"כ צריכה בקוט"ש | מחיר לקוט"ש בא"ג | סה"כ לתשלום |
|--------------------------|-----------|-------------|--------------|-------------------|------------------|-------------|
| פרטי חשבון עבור תאריכים: |           |             |              |                   |                  |             |
| 777                      | פסגה      | 01/01/21    | 31/01/21     | 299.60            | 87.59            | 262.42 ₪    |
| 778                      | גבע       | 986.30      | 993.90       | 7.60              | 53.68            | 4.08 ₪      |
| 779                      | שפל       | 1,091.60    | 1,469.50     | 377.90            | 33.94            | 128.26 ₪    |

סה"כ לדייר:

| פסגה     | גבע    | שפל      | סה"כ     | שיא ביקוש |
|----------|--------|----------|----------|-----------|
| 299.60   | 7.60   | 377.90   | 685.10   | 6.97      |
| 262.42 ₪ | 4.08 ₪ | 128.26 ₪ | 394.76 ₪ |           |

סה"כ צריכה  
 סה"כ לתשלום

|          |                                   |              |
|----------|-----------------------------------|--------------|
| 50.00 ₪  | תשלום קבוע                        |              |
| 11.89 ₪  | תשלום עבור גודל חיבור בKVA (3x63) |              |
| 456.65 ₪ | סה"כ לתשלום                       | לא כולל מע"מ |

התפלגות חיוב בש"ח לפי תעו"ז

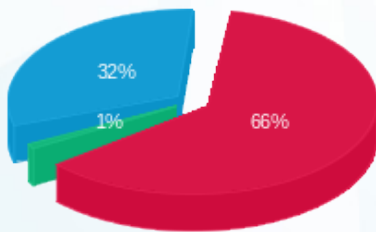

■ פסגה (262.42 ₪)  
 ■ גבע (4.08 ₪)  
 ■ שפל (128.26 ₪)

הסטוריית צריכה בקוט"ש

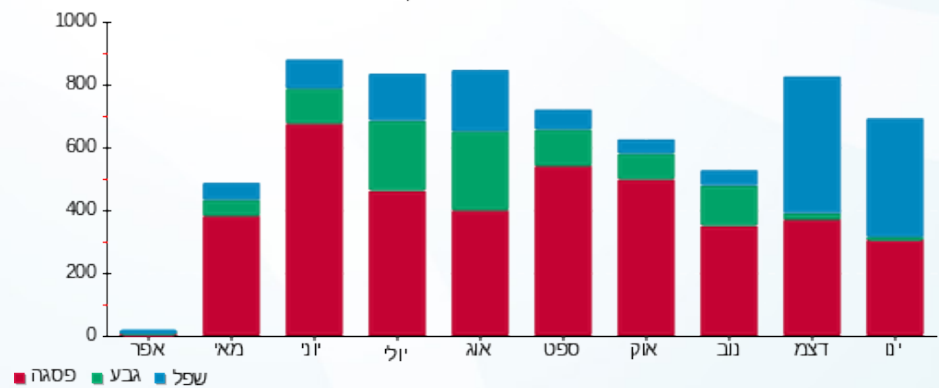



01/02/21 תאריך הפקה:  
 31/01/21 תאריך קריאה נוכחית:  
 01/01/21 תאריך קריאה קודמת:

שם דייר: אלדירה (בוקסר לשעבר)  
 שם אתר: בנין ביר גלוב

לקוח/ה נכבד/ה, אנו מתכבדים להגיש את חישוב צריכת החשמל לתקופה 01/01/21 - 31/01/21:

אלדירה (בוקסר לשעבר) - 1 - 18247410(3x32)

| סוג תעריף                | סוג צריכה | קריאה קודמת | קריאה נוכחית | סה"כ צריכה בקוט"ש | מחיר לקוט"ש בא"ג | סה"כ לתשלום |
|--------------------------|-----------|-------------|--------------|-------------------|------------------|-------------|
| פרטי חשבון עבור תאריכים: |           |             |              |                   |                  |             |
| 777                      | פסגה      | 01/01/21    | 31/01/21     | 17.10             | 87.59            | 14.98 ₪     |
| 778                      | גבע       | 413.70      | 422.80       | 9.10              | 53.68            | 4.88 ₪      |
| 779                      | שפל       | 568.90      | 638.70       | 69.80             | 33.94            | 23.69 ₪     |

סה"כ לדייר:

| פסגה    | גבע    | שפל     | סה"כ    | שיא ביקוש |
|---------|--------|---------|---------|-----------|
| 17.10   | 9.10   | 69.80   | 96.00   | 5.01      |
| 14.98 ₪ | 4.88 ₪ | 23.69 ₪ | 43.55 ₪ |           |

סה"כ צריכה  
 סה"כ לתשלום

|         |                                   |              |
|---------|-----------------------------------|--------------|
| 50.00 ₪ | תשלום קבוע                        |              |
| 6.04 ₪  | תשלום עבור גודל חיבור בKVA (3x32) |              |
| 99.59 ₪ | סה"כ לתשלום                       | לא כולל מע"מ |

התפלגות חיוב בש"ח לפי תעו"ז

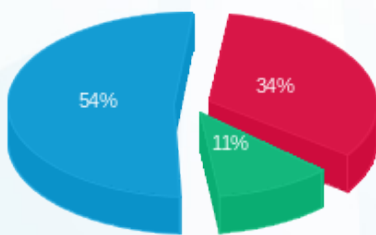

פסגה (14.98 ₪)  
 גבע (4.88 ₪)  
 שפל (23.69 ₪)

הסטוריית צריכה בקוט"ש

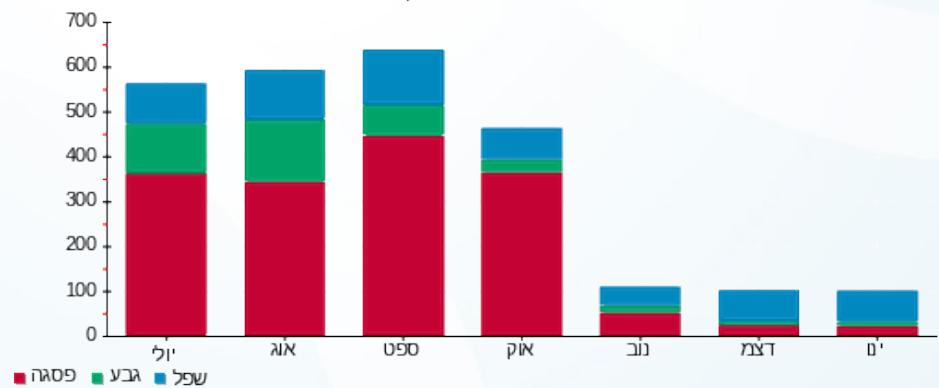



01/02/21 תאריך הפקה:  
 31/01/21 תאריך קריאה נוכחית:  
 01/01/21 תאריך קריאה קודמת:

שם דייר: אלירן זמיר  
 שם אתר: בניין ביר גלוב

לקוח/ה נכבד/ה, אנו מתכבדים להגיש את חישוב צריכת החשמל לתקופה 01/01/21 - 31/01/21:

אלירן זמיר - 1 - 18247258(3x25)

| סה"כ לתשלום | מחיר לקוט"ש בא"ג | סה"כ צריכה בקוט"ש | קריאה נוכחית | קריאה קודמת | סוג צריכה                | סוג תעריף |
|-------------|------------------|-------------------|--------------|-------------|--------------------------|-----------|
|             |                  |                   | 31/01/21     | 01/01/21    | פרטי חשבון עבור תאריכים: |           |
| ₪ 81.11     | 87.59            | 92.60             | 3,781.80     | 3,689.20    | פסגה                     | 777       |
| ₪ 6.39      | 53.68            | 11.90             | 632.80       | 620.90      | גבע                      | 778       |
| ₪ 206.19    | 33.94            | 607.50            | 1,641.20     | 1,033.70    | שפל                      | 779       |

סה"כ לדייר:

| שיא ביקוש | סה"כ     | שפל      | גבע    | פסגה    |
|-----------|----------|----------|--------|---------|
| 7.83      | 712.00   | 607.50   | 11.90  | 92.60   |
|           | ₪ 293.68 | ₪ 206.19 | ₪ 6.39 | ₪ 81.11 |

סה"כ צריכה  
 סה"כ לתשלום

|          |  |                     |
|----------|--|---------------------|
| ₪ 50.00  | <b>תשלום קבוע</b>                        |                     |
| ₪ 4.72   | <b>תשלום עבור גודל חיבור בKVA (3x25)</b> |                     |
| ₪ 348.40 | <b>סה"כ לתשלום</b>                       | <b>לא כולל מע"מ</b> |

התפלגות חיוב בש"ח לפי תעו"ז

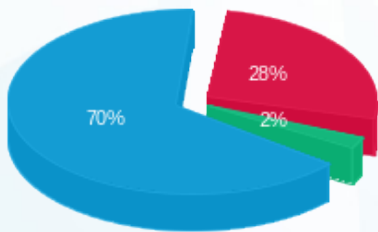

פסגה (₪ 81.11) 70%  
 גבע (₪ 6.39) 28%  
 שפל (₪ 206.19) 2%

הסטוריית צריכה בקוט"ש

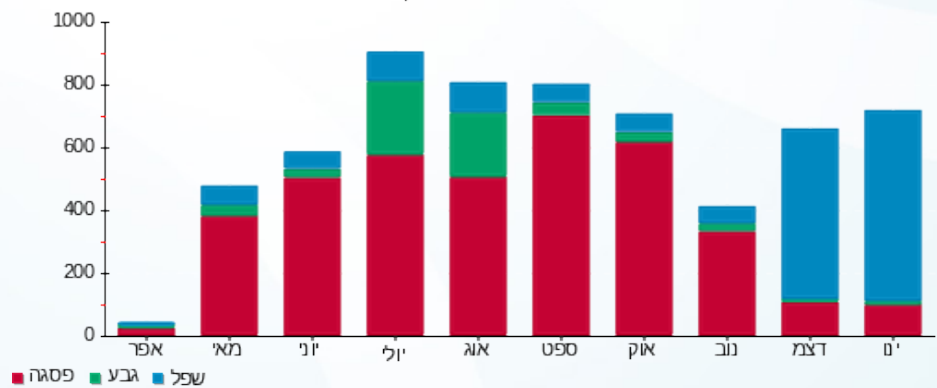



01/02/21 תאריך הפקה:  
 31/01/21 תאריך קריאה נוכחית:  
 01/01/21 תאריך קריאה קודמת:

שם דייר: אנסייטק  
 שם אתר: בניין ביר גלוב

לקוח/ה נכבד/ה, אנו מתכבדים להגיש את חישוב צריכת החשמל לתקופה 01/01/21 - 31/01/21:

אנסייטק - 1 - 18247131 (3x25)

| סה"כ לתשלום | מחיר לקוט"ש בא"ג | סה"כ צריכה בקוט"ש | קריאה נוכחית | קריאה קודמת | סוג צריכה | סוג תעריף                |
|-------------|------------------|-------------------|--------------|-------------|-----------|--------------------------|
|             |                  |                   | 31/01/21     | 01/01/21    |           | פרטי חשבון עבור תאריכים: |
| ₪ 3.85      | 87.59            | 4.40              | 132.20       | 127.80      | פסגה      | 777                      |
| ₪ 1.29      | 53.68            | 2.40              | 50.10        | 47.70       | גבע       | 778                      |
| ₪ 5.84      | 33.94            | 17.20             | 155.00       | 137.80      | שפל       | 779                      |

סה"כ לדיר:

| שיא ביקוש | סה"כ    | שפל    | גבע    | פסגה   |
|-----------|---------|--------|--------|--------|
| 2.15      | 24.00   | 17.20  | 2.40   | 4.40   |
|           | ₪ 10.98 | ₪ 5.84 | ₪ 1.29 | ₪ 3.85 |

סה"כ צריכה  
 סה"כ לתשלום

|         |  |                     |
|---------|--|---------------------|
| ₪ 50.00 | <b>תשלום קבוע</b>                        |                     |
| ₪ 4.72  | <b>תשלום עבור גודל חיבור בKVA (3x25)</b> |                     |
| ₪ 65.70 | <b>סה"כ לתשלום</b>                       | <b>לא כולל מע"מ</b> |

התפלגות חיוב בש"ח לפי תע"ז

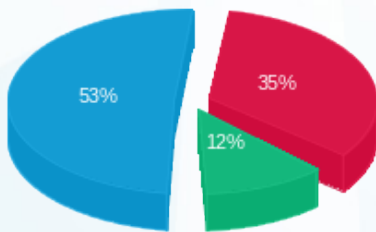

פסגה (₪ 3.85) ■  
 גבע (₪ 1.29) ■  
 שפל (₪ 5.84) ■

הסטוריית צריכה בקוט"ש

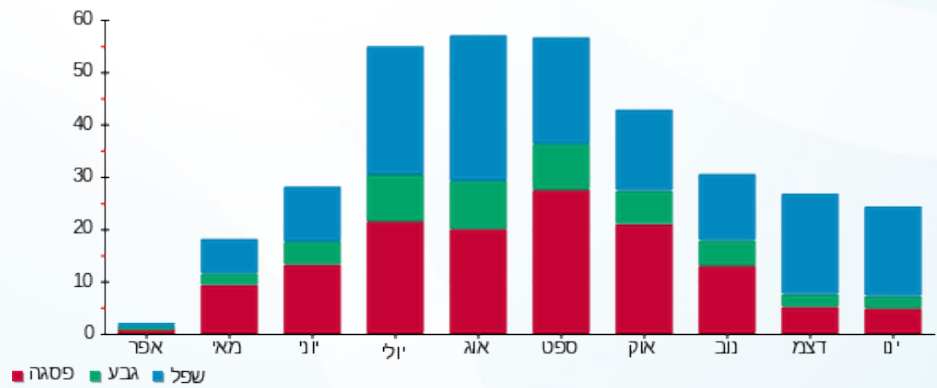



01/02/21 תאריך הפקה:  
 31/01/21 תאריך קריאה נוכחית:  
 01/01/21 תאריך קריאה קודמת:

שם דייר: ביחד חוסכים לוסקי אור  
 שם אתר: בניין ביר גלוב

לקוח/ה נכבד/ה, אנו מתכבדים להגיש את חישוב צריכת החשמל לתקופה 01/01/21 - 31/01/21:

ביחד חוסכים לוסקי אור - 1 - 18247126 (3x32)

| סה"כ לתשלום | מחיר לקוט"ש בא"ג | סה"כ צריכה בקוט"ש | קריאה נוכחית | קריאה קודמת | סוג צריכה | סוג תעריף                |
|-------------|------------------|-------------------|--------------|-------------|-----------|--------------------------|
|             |                  |                   | 31/01/21     | 01/01/21    |           | פרטי חשבון עבור תאריכים: |
| ₪ 6.74      | 87.59            | 7.70              | 2,907.30     | 2,899.60    | פסגה      | 777                      |
| ₪ 1.13      | 53.68            | 2.10              | 562.80       | 560.70      | גבע       | 778                      |
| ₪ 8.35      | 33.94            | 24.60             | 440.10       | 415.50      | שפל       | 779                      |

סה"כ לדייר:

| שיא ביקוש | סה"כ    | שפל    | גבע    | פסגה   |
|-----------|---------|--------|--------|--------|
| 4.45      | 34.40   | 24.60  | 2.10   | 7.70   |
|           | ₪ 16.22 | ₪ 8.35 | ₪ 1.13 | ₪ 6.74 |

סה"כ צריכה  
 סה"כ לתשלום

|         |  |                     |
|---------|--|---------------------|
| ₪ 50.00 | <b>תשלום קבוע</b>                        |                     |
| ₪ 6.04  | <b>תשלום עבור גודל חיבור בKVA (3x32)</b> |                     |
| ₪ 72.26 | <b>סה"כ לתשלום</b>                       | <b>לא כולל מע"מ</b> |

התפלגות חיוב בש"ח לפי תע"ז

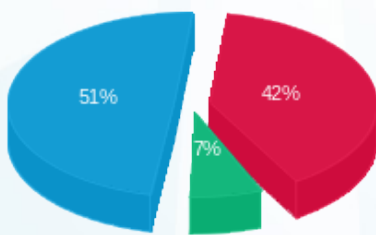

פסגה (₪ 6.74) 51%  
 גבע (₪ 1.13) 7%  
 שפל (₪ 8.35) 42%

הסטוריית צריכה בקוט"ש

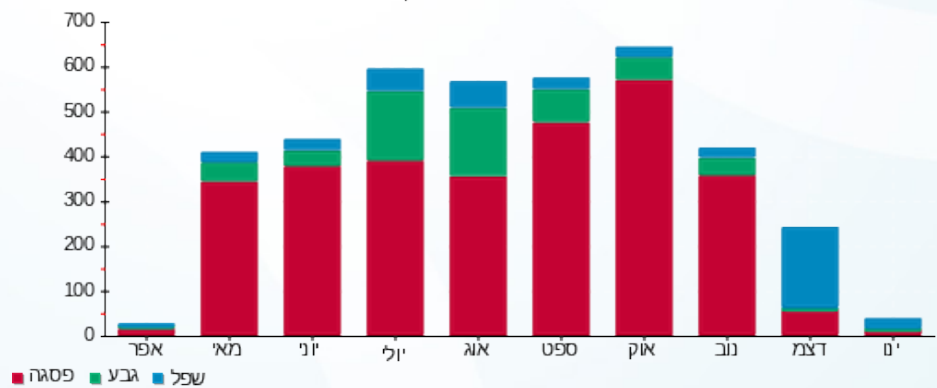



01/02/21

תאריך הפקדה:

שם דייר: ג'ואיה (כור מתכת)

31/01/21

תאריך קריאה נוכחית:

שם אתר: בניין ביר גלוב

01/01/21

תאריך קריאה קודמת:

לקוח/ה נכבד/ה, אנו מתכבדים להגיש את חישוב צריכת החשמל לתקופה 01/01/21 - 31/01/21:

ג'ואיה (כור מתכת) - 1 - 18247413 (3x25)

| סה"כ לתשלום | מחיר לקוט"ש בא"ג | סה"כ צריכה בקוט"ש | קריאה נוכחית | קריאה קודמת | סוג צריכה | סוג תעריף                |
|-------------|------------------|-------------------|--------------|-------------|-----------|--------------------------|
|             |                  |                   | 31/01/21     | 01/01/21    |           | פרטי חשבון עבור תאריכים: |
| ₪ 47.47     | 87.59            | 54.20             | 3,409.60     | 3,355.40    | פסגה      | 777                      |
| ₪ 13.74     | 53.68            | 25.60             | 697.80       | 672.20      | גבע       | 778                      |
| ₪ 124.93    | 33.94            | 368.10            | 1,424.60     | 1,056.50    | שפל       | 779                      |

סה"כ לדיר:

| שיא ביקוש | סה"כ     | שפל      | גבע     | פסגה    |
|-----------|----------|----------|---------|---------|
| 5.38      | 447.90   | 368.10   | 25.60   | 54.20   |
|           | ₪ 186.15 | ₪ 124.93 | ₪ 13.74 | ₪ 47.47 |

סה"כ צריכה

סה"כ לתשלום

|          |  |                     |
|----------|--|---------------------|
| ₪ 50.00  | <b>תשלום קבוע</b>                        |                     |
| ₪ 4.72   | <b>תשלום עבור גודל חיבור בKVA (3x25)</b> |                     |
| ₪ 240.87 | <b>סה"כ לתשלום</b>                       | <b>לא כולל מע"מ</b> |

התפלגות חיוב בש"ח לפי תעו"ז

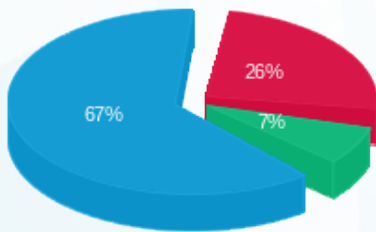

■ פסגה (₪ 47.47)  
 ■ גבע (₪ 13.74)  
 ■ שפל (₪ 124.93)

הסטוריית צריכה בקוט"ש

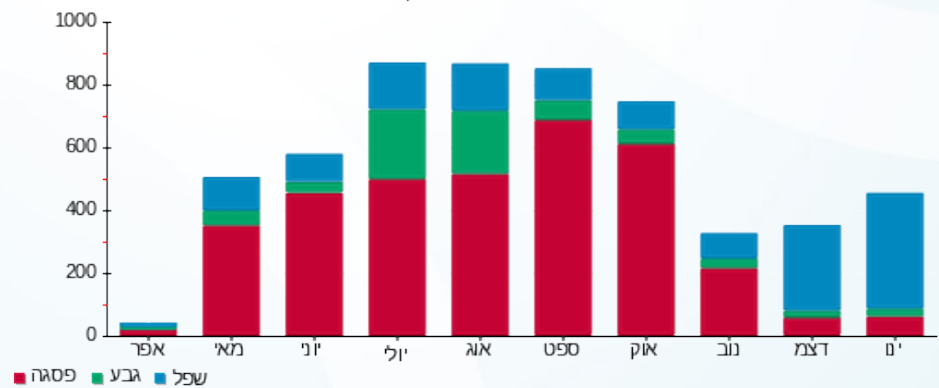



01/02/21 תאריך הפקה:  
 31/01/21 תאריך קריאה נוכחית:  
 01/01/21 תאריך קריאה קודמת:

שם דייר: גלובל טרייד  
 שם אתר: בניין ביר גלוב

לקוח/ה נכבד/ה, אנו מתכבדים להגיש את חישוב צריכת החשמל לתקופה 01/01/21 - 31/01/21:

גלובל טרייד - 1 - 18247123(3x25)

| סה"כ לתשלום | מחיר לקוט"ש בא"ג | סה"כ צריכה בקוט"ש | קריאה נוכחית | קריאה קודמת | סוג צריכה                | סוג תעריף |
|-------------|------------------|-------------------|--------------|-------------|--------------------------|-----------|
|             |                  |                   | 31/01/21     | 01/01/21    | פרטי חשבון עבור תאריכים: |           |
| ₪ 52.90     | 87.59            | 60.40             | 2,001.30     | 1,940.90    | פסגה                     | 777       |
| ₪ 2.90      | 53.68            | 5.40              | 621.60       | 616.20      | גבע                      | 778       |
| ₪ 48.87     | 33.94            | 144.00            | 491.90       | 347.90      | שפל                      | 779       |

סה"כ לדייר:

| שיא ביקוש | סה"כ     | שפל     | גבע    | פסגה    |
|-----------|----------|---------|--------|---------|
| 3.05      | 209.80   | 144.00  | 5.40   | 60.40   |
|           | ₪ 104.68 | ₪ 48.87 | ₪ 2.90 | ₪ 52.90 |

סה"כ צריכה  
 סה"כ לתשלום

|          |  |                     |
|----------|--|---------------------|
| ₪ 50.00  | <b>תשלום קבוע</b>                        |                     |
| ₪ 4.72   | <b>תשלום עבור גודל חיבור בKVA (3x25)</b> |                     |
| ₪ 159.39 | <b>סה"כ לתשלום</b>                       | <b>לא כולל מע"מ</b> |

התפלגות חיוב בש"ח לפי תעו"ז

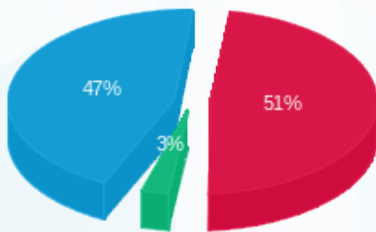

פסגה (₪ 52.90)  
 גבע (₪ 2.90)  
 שפל (₪ 48.87)

הסטוריית צריכה בקוט"ש

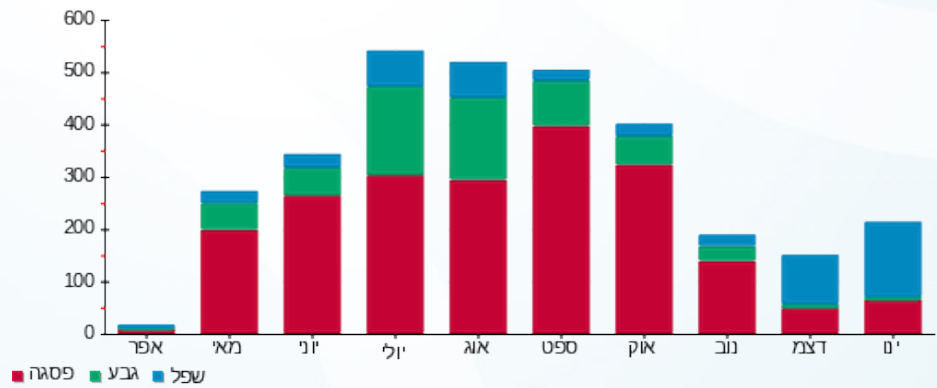

01/02/21 תאריך הפקדה:  
 31/01/21 תאריך קריאה נוכחית:  
 01/01/21 תאריך קריאה קודמת:

שם דייר: גרופ'ג תובלה  
 שם אתר: בנין ביר גלוב

**לקוח/ה נכבד/ה, אנו מתכבדים להגיש את חישוב צריכת החשמל לתקופה 01/01/21 - 31/01/21:**

גרופ'ג תובלה - 1 - 18247409(3x63)

| סוג תעריף                | סוג צריכה | קריאה קודמת | קריאה נוכחית | סה"כ צריכה בקוט"ש | מחיר לקוט"ש בא"ג | סה"כ לתשלום |
|--------------------------|-----------|-------------|--------------|-------------------|------------------|-------------|
| פרטי חשבון עבור תאריכים: |           |             |              |                   |                  |             |
| 777                      | פסגה      | 01/01/21    | 31/01/21     | 1.00              | 87.59            | 0.88 ₪      |
| 778                      | גבע       | 25.90       | 27.70        | 1.80              | 53.68            | 0.97 ₪      |
| 779                      | שפל       | 22.30       | 32.50        | 10.20             | 33.94            | 3.46 ₪      |

סה"כ לדייר:

| פסגה   | גבע    | שפל    | סה"כ   | שיא ביקוש |
|--------|--------|--------|--------|-----------|
| 1.00   | 1.80   | 10.20  | 13.00  | 1.09      |
| 0.88 ₪ | 0.97 ₪ | 3.46 ₪ | 5.30 ₪ |           |

סה"כ צריכה  
 סה"כ לתשלום

|         |  |                     |
|---------|--|---------------------|
| 50.00 ₪ | <b>תשלום קבוע</b>                        |                     |
| 11.89 ₪ | <b>תשלום עבור גודל חיבור בKVA (3x63)</b> |                     |
| 67.19 ₪ | <b>סה"כ לתשלום</b>                       | <b>לא כולל מע"מ</b> |

התפלגות חיוב בש"ח לפי תעו"ז

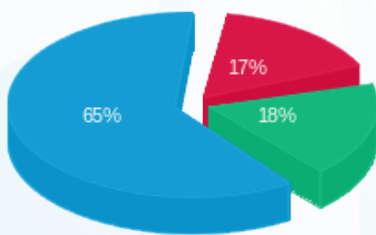

פסגה (0.88 ₪)  
 גבע (0.97 ₪)  
 שפל (3.46 ₪)

הסטוריית צריכה בקוט"ש

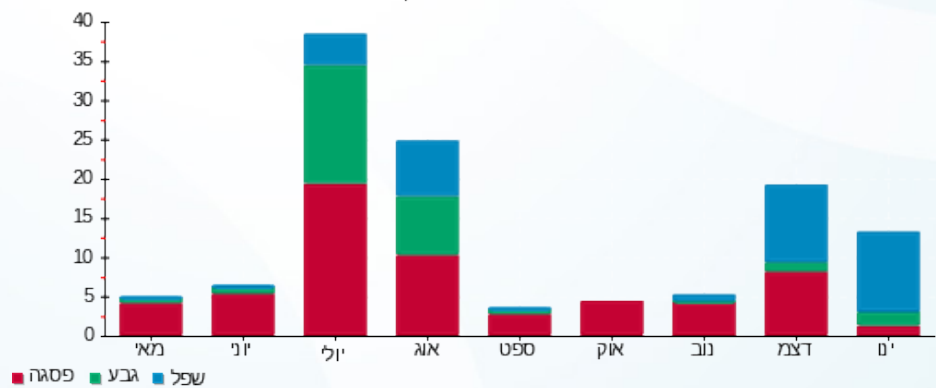

01/02/21 תאריך הפקדה:  
 31/01/21 תאריך קריאה נוכחית:  
 01/01/21 תאריך קריאה קודמת:

שם דייר: דוד אלגריסי (יולי)  
 שם אתר: בנין ביר גלוב

לקוח/ה נכבד/ה, אנו מתכבדים להגיש את חישוב צריכת החשמל לתקופה 01/01/21 - 31/01/21:

דוד אלגריסי (יולי) - 1 - 17313397 (1x16)

| סוג תעריף                | סוג צריכה | קריאה קודמת | קריאה נוכחית | סה"כ צריכה בקוט"ש | מחיר לקוט"ש בא"ג | סה"כ לתשלום |
|--------------------------|-----------|-------------|--------------|-------------------|------------------|-------------|
| פרטי חשבון עבור תאריכים: |           |             |              |                   |                  |             |
| 777                      | פסגה      | 01/01/21    | 31/01/21     | 6.00              | 87.59            | 5.26 ₪      |
| 778                      | גבע       | 89.40       | 92.40        | 3.00              | 53.68            | 1.61 ₪      |
| 779                      | שפל       | 208.30      | 241.80       | 33.50             | 33.94            | 11.37 ₪     |

סה"כ לדייר:

| פסגה   | גבע    | שפל     | סה"כ    | שיא ביקוש |
|--------|--------|---------|---------|-----------|
| 6.00   | 3.00   | 33.50   | 42.50   | 1.32      |
| ₪ 5.26 | ₪ 1.61 | ₪ 11.37 | ₪ 18.24 |           |

סה"כ צריכה  
 סה"כ לתשלום

|         |                                   |              |
|---------|-----------------------------------|--------------|
| 50.00 ₪ | תשלום קבוע                        |              |
| 1.01 ₪  | תשלום עבור גודל חיבור בKVA (1x16) |              |
| 69.24 ₪ | סה"כ לתשלום                       | לא כולל מע"מ |

התפלגות חיוב בש"ח לפי תעו"ז

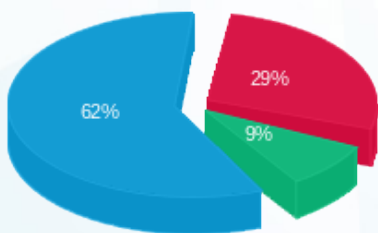

פסגה (₪ 5.26) ■  
 גבע (₪ 1.61) ■  
 שפל (₪ 11.37) ■

הסטוריית צריכה בקוט"ש

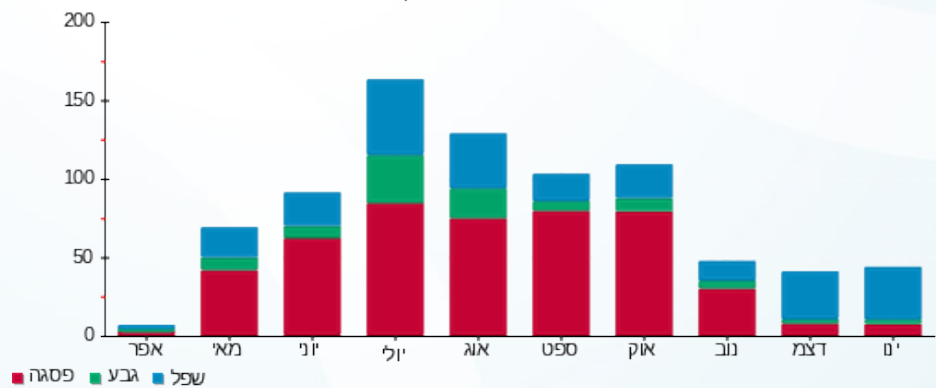



01/02/21 תאריך הפקדה:  
 31/01/21 תאריך קריאה נוכחית:  
 01/01/21 תאריך קריאה קודמת:

שם דייר: זרועות נדל"ן  
 שם אתר: בניין ביר גלוב

לקוח/ה נכבד/ה, אנו מתכבדים להגיש את חישוב צריכת החשמל לתקופה 01/01/21 - 31/01/21:

זרועות נדל"ן - 1 - 18247138 (3x63)

| סוג תעריף                | סוג צריכה | קריאה קודמת | קריאה נוכחית | סה"כ צריכה בקוט"ש | מחיר לקוט"ש בא"ג | סה"כ לתשלום |
|--------------------------|-----------|-------------|--------------|-------------------|------------------|-------------|
| פרטי חשבון עבור תאריכים: |           |             |              |                   |                  |             |
| 777                      | פסגה      | 01/01/21    | 31/01/21     | 173.80            | 87.59            | 152.23 ₪    |
| 778                      | גבע       | 75.00       | 78.90        | 3.90              | 53.68            | 2.09 ₪      |
| 779                      | שפל       | 89.80       | 375.50       | 285.70            | 33.94            | 96.97 ₪     |

סה"כ לדייר:

| פסגה     | גבע    | שפל     | סה"כ     | שיא ביקוש |
|----------|--------|---------|----------|-----------|
| 173.80   | 3.90   | 285.70  | 463.40   | 12.60     |
| 152.23 ₪ | 2.09 ₪ | 96.97 ₪ | 251.29 ₪ |           |

סה"כ צריכה  
 סה"כ לתשלום

|          |  |                     |
|----------|--|---------------------|
| 50.00 ₪  | <b>תשלום קבוע</b>                        |                     |
| 11.89 ₪  | <b>תשלום עבור גודל חיבור בKVA (3x63)</b> |                     |
| 313.18 ₪ | <b>סה"כ לתשלום</b>                       | <b>לא כולל מע"מ</b> |

התפלגות חיוב בש"ח לפי תעו"ז

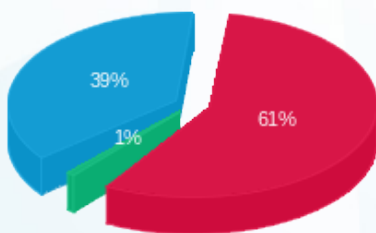

■ פסגה (152.23 ₪)  
 ■ גבע (2.09 ₪)  
 ■ שפל (96.97 ₪)

הסטוריית צריכה בקוט"ש

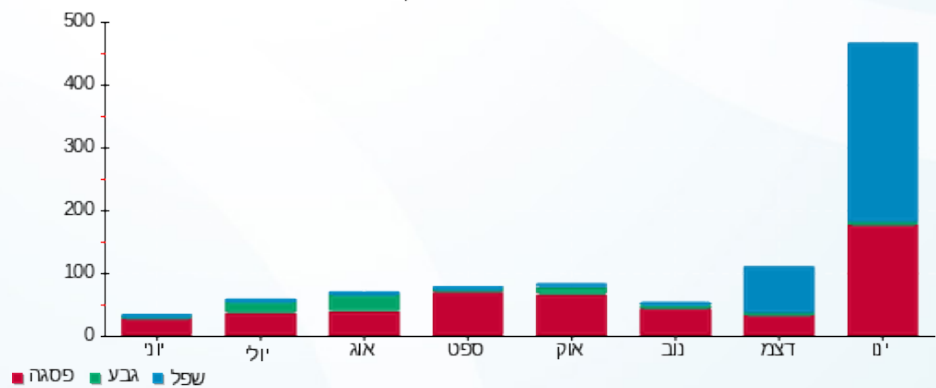



01/02/21 תאריך הפקה:  
 31/01/21 תאריך קריאה נוכחית:  
 01/01/21 תאריך קריאה קודמת:

שם דייר: טווס - מחסן  
 שם אתר: בניין ביר גלוב

לקוח/ה נכבד/ה, אנו מתכבדים להגיש את חישוב צריכת החשמל לתקופה 01/01/21 - 31/01/21:

טווס - מחסן - 1 - 18247134 (3x25)

| סה"כ לתשלום | מחיר לקוט"ש בא"ג | סה"כ צריכה בקוט"ש | קריאה נוכחית | קריאה קודמת | סוג צריכה | סוג תעריף                |
|-------------|------------------|-------------------|--------------|-------------|-----------|--------------------------|
|             |                  |                   | 31/01/21     | 01/01/21    |           | פרטי חשבון עבור תאריכים: |
| 1.40 ₪      | 87.59            | 1.60              | 84.70        | 83.10       | פסגה      | 777                      |
| 0.91 ₪      | 53.68            | 1.70              | 40.10        | 38.40       | גבע       | 778                      |
| 4.82 ₪      | 33.94            | 14.20             | 61.90        | 47.70       | שפל       | 779                      |

סה"כ לדייר:

| שיא ביקוש | סה"כ   | שפל    | גבע    | פסגה   |
|-----------|--------|--------|--------|--------|
| 0.72      | 17.50  | 14.20  | 1.70   | 1.60   |
|           | 7.13 ₪ | 4.82 ₪ | 0.91 ₪ | 1.40 ₪ |

סה"כ צריכה  
 סה"כ לתשלום

|         |  |                     |
|---------|--|---------------------|
| 50.00 ₪ | <b>תשלום קבוע</b>                        |                     |
| 4.72 ₪  | <b>תשלום עבור גודל חיבור בKVA (3x25)</b> |                     |
| 61.85 ₪ | <b>סה"כ לתשלום</b>                       | <b>לא כולל מע"מ</b> |

התפלגות חיוב בש"ח לפי תע"ז

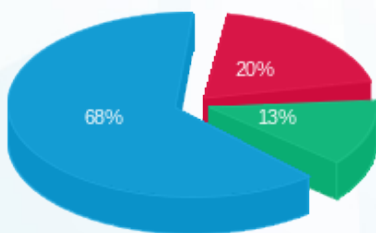

פסגה (1.40 ₪) 68%  
 גבע (0.91 ₪) 20%  
 שפל (4.82 ₪) 13%

הסטוריית צריכה בקוט"ש

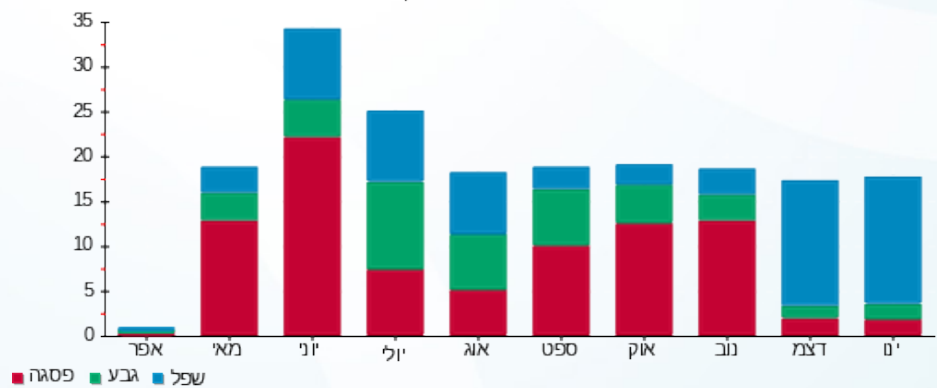



01/02/21

תאריך הפקדה:

שם דייר: טווס - משרד

31/01/21

תאריך קריאה נוכחית:

שם אתר: בניין ביר גלוב

01/01/21

תאריך קריאה קודמת:

לקוח/ה נכבד/ה, אנו מתכבדים להגיש את חישוב צריכת החשמל לתקופה **01/01/21 - 31/01/21**:

טווס - משרד - 1 - 18247120 (3x32)

| סוג תעריף                | סוג צריכה | קריאה קודמת | קריאה נוכחית | סה"כ צריכה בקוט"ש | מחיר לקוט"ש בא"ג | סה"כ לתשלום |
|--------------------------|-----------|-------------|--------------|-------------------|------------------|-------------|
| פרטי חשבון עבור תאריכים: |           |             |              |                   |                  |             |
| 777                      | פסגה      | 01/01/21    | 31/01/21     | 77.60             | 87.59            | 67.97 ₪     |
| 778                      | גבע       | 722.80      | 754.80       | 32.00             | 53.68            | 17.18 ₪     |
| 779                      | שפל       | 844.00      | 1,162.40     | 318.40            | 33.94            | 108.06 ₪    |

סה"כ לדיר:

| פסגה    | גבע     | שפל      | סה"כ     | שיא ביקוש |
|---------|---------|----------|----------|-----------|
| 77.60   | 32.00   | 318.40   | 428.00   | 4.35      |
| ₪ 67.97 | ₪ 17.18 | ₪ 108.06 | ₪ 193.21 |           |

סה"כ צריכה

סה"כ לתשלום

|          |  |                     |
|----------|--|---------------------|
| 50.00 ₪  | <b>תשלום קבוע</b>                        |                     |
| 6.04 ₪   | <b>תשלום עבור גודל חיבור בKVA (3x32)</b> |                     |
| 249.25 ₪ | <b>סה"כ לתשלום</b>                       | <b>לא כולל מע"מ</b> |

התפלגות חיוב בש"ח לפי תעו"ז

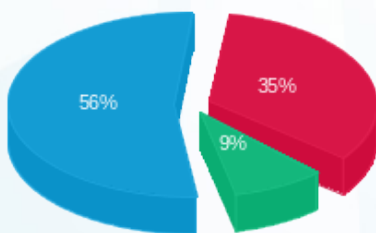

- פסגה (₪ 67.97) 56%
- גבע (₪ 17.18) 9%
- שפל (₪ 108.06) 35%

הסטוריית צריכה בקוט"ש

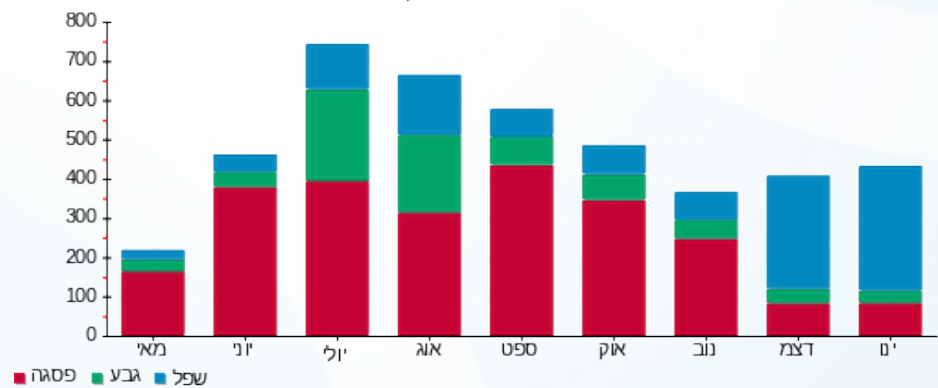



01/02/21 תאריך הפקדה:  
 31/01/21 תאריך קריאה נוכחית:  
 01/01/21 תאריך קריאה קודמת:

שם דייר: יהלי תקשורת  
 שם אתר: בנין ביר גלוב

לקוח/ה נכבד/ה, אנו מתכבדים להגיש את חישוב צריכת החשמל לתקופה 01/01/21 - 31/01/21:

יהלי תקשורת - 1 - 18247137 (3x32)

| סוג תעריף                | סוג צריכה | קריאה קודמת | קריאה נוכחית | סה"כ צריכה בקוט"ש | מחיר לקוט"ש בא"ג | סה"כ לתשלום |
|--------------------------|-----------|-------------|--------------|-------------------|------------------|-------------|
| פרטי חשבון עבור תאריכים: |           |             |              |                   |                  |             |
| 777                      | פסגה      | 01/01/21    | 31/01/21     | 123.60            | 87.59            | 108.26 ₪    |
| 778                      | גבע       | 800.60      | 846.00       | 45.40             | 53.68            | 24.37 ₪     |
| 779                      | שפל       | 1,494.00    | 1,953.10     | 459.10            | 33.94            | 155.82 ₪    |

סה"כ לדייר:

| פסגה     | גבע     | שפל      | סה"כ     | שיא ביקוש |
|----------|---------|----------|----------|-----------|
| 123.60   | 45.40   | 459.10   | 628.10   | 6.52      |
| 108.26 ₪ | 24.37 ₪ | 155.82 ₪ | 288.45 ₪ |           |

סה"כ צריכה  
 סה"כ לתשלום

|          |                                   |              |
|----------|-----------------------------------|--------------|
| 50.00 ₪  | תשלום קבוע                        |              |
| 6.04 ₪   | תשלום עבור גודל חיבור בKVA (3x32) |              |
| 344.49 ₪ | סה"כ לתשלום                       | לא כולל מע"מ |

התפלגות חיוב בש"ח לפי תע"ז

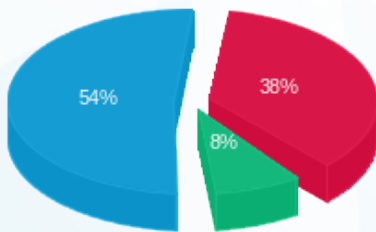

■ פסגה (108.26 ₪)  
 ■ גבע (24.37 ₪)  
 ■ שפל (155.82 ₪)

הסטוריית צריכה בקוט"ש

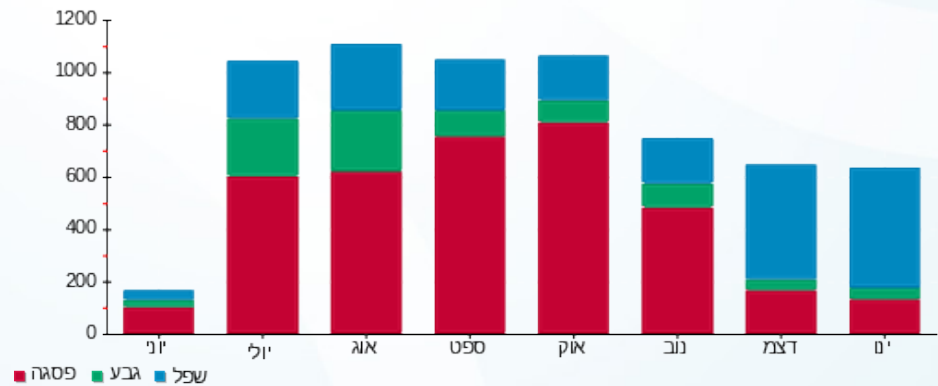

01/02/21 תאריך הפקדה:  
 31/01/21 תאריך קריאה נוכחית:  
 01/01/21 תאריך קריאה קודמת:

שם דייר: לייטקר  
 שם אתר: בנין ביר גלוב

לקוח/ה נכבד/ה, אנו מתכבדים להגיש את חישוב צריכת החשמל לתקופה 01/01/21 - 31/01/21:

לייטקר - 1 - 18247464 (3x40)

| סה"כ לתשלום | מחיר לקוט"ש בא"ג | סה"כ צריכה בקוט"ש | קריאה נוכחית | קריאה קודמת | סוג צריכה                | סוג תעריף |
|-------------|------------------|-------------------|--------------|-------------|--------------------------|-----------|
|             |                  |                   | 31/01/21     | 01/01/21    | פרטי חשבון עבור תאריכים: |           |
| 112.03 ₪    | 87.59            | 127.90            | 5,989.70     | 5,861.80    | פסגה                     | 777       |
| 4.62 ₪      | 53.68            | 8.60              | 1,547.30     | 1,538.70    | גבע                      | 778       |
| 147.16 ₪    | 33.94            | 433.60            | 1,640.50     | 1,206.90    | שפל                      | 779       |

סה"כ לדיר:

| שיא ביקוש | סה"כ     | שפל      | גבע    | פסגה     |
|-----------|----------|----------|--------|----------|
| 11.37     | 570.10   | 433.60   | 8.60   | 127.90   |
|           | 263.81 ₪ | 147.16 ₪ | 4.62 ₪ | 112.03 ₪ |

סה"כ צריכה  
 סה"כ לתשלום

|          |  |                     |
|----------|--|---------------------|
| 50.00 ₪  | <b>תשלום קבוע</b>                        |                     |
| 7.55 ₪   | <b>תשלום עבור גודל חיבור בKVA (3x40)</b> |                     |
| 321.36 ₪ | <b>סה"כ לתשלום</b>                       | <b>לא כולל מע"מ</b> |

התפלגות חיוב בש"ח לפי תעו"ז

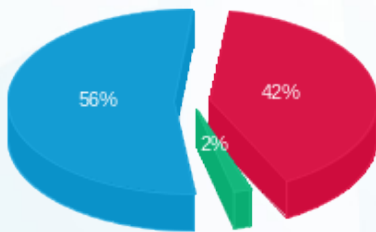

■ פסגה (112.03 ₪)  
 ■ גבע (4.62 ₪)  
 ■ שפל (147.16 ₪)

הסטוריית צריכה בקוט"ש

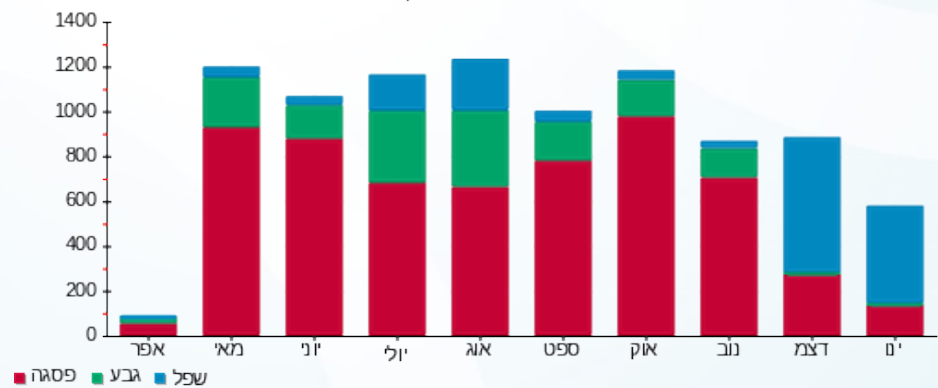

01/02/21 תאריך הפקה:  
 31/01/21 תאריך קריאה נוכחית:  
 01/01/21 תאריך קריאה קודמת:

שם דייר: ליעד החזקות ופיננסים בע"מ  
 שם אתר: בניין ביר גלוב

לקוח/ה נכבד/ה, אנו מתכבדים להגיש את חישוב צריכת החשמל לתקופה 01/01/21 - 31/01/21:

ליעד החזקות ופיננסים בע"מ - 1 - 18247133(3x32)

| סוג תעריף                | סוג צריכה | קריאה קודמת | קריאה נוכחית | סה"כ צריכה בקוט"ש | מחיר לקוט"ש בא"ג | סה"כ לתשלום |
|--------------------------|-----------|-------------|--------------|-------------------|------------------|-------------|
| פרטי חשבון עבור תאריכים: |           |             |              |                   |                  |             |
| 777                      | פסגה      | 01/01/21    | 31/01/21     | 97.70             | 87.59            | 85.58 ₪     |
| 778                      | גבע       | 901.00      | 924.60       | 23.60             | 53.68            | 12.67 ₪     |
| 779                      | שפל       | 1,680.70    | 2,008.70     | 328.00            | 33.94            | 111.32 ₪    |

סה"כ לדייר:

| פסגה    | גבע     | שפל      | סה"כ     | שיא ביקוש |
|---------|---------|----------|----------|-----------|
| 97.70   | 23.60   | 328.00   | 449.30   | 6.69      |
| 85.58 ₪ | 12.67 ₪ | 111.32 ₪ | 209.57 ₪ |           |

סה"כ צריכה  
 סה"כ לתשלום

|          |                                   |              |
|----------|-----------------------------------|--------------|
| 50.00 ₪  | תשלום קבוע                        |              |
| 6.04 ₪   | תשלום עבור גודל חיבור בKVA (3x32) |              |
| 265.61 ₪ | סה"כ לתשלום                       | לא כולל מע"מ |

התפלגות חיוב בש"ח לפי תעו"ז

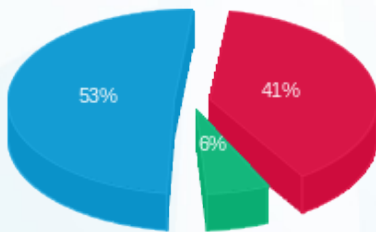

פסגה (85.58 ₪) 53%  
 גבע (12.67 ₪) 6%  
 שפל (111.32 ₪) 41%

הסטוריית צריכה בקוט"ש

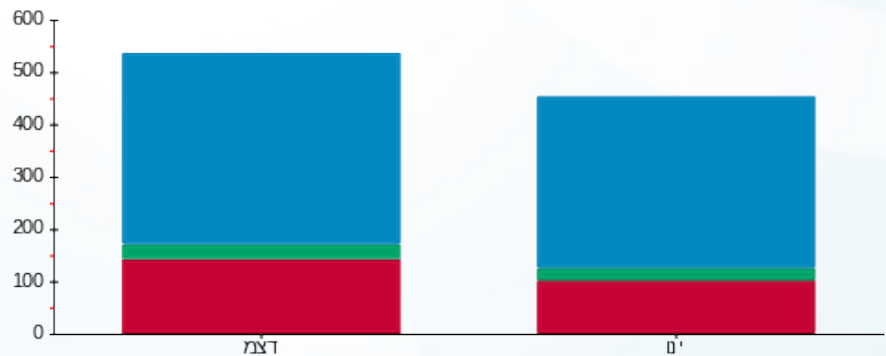

פסגה גבע שפל



01/02/21 תאריך הפקה:  
 31/01/21 תאריך קריאה נוכחית:  
 01/01/21 תאריך קריאה קודמת:

שם דייר: מאור קסטיאל D.J.  
 שם אתר: בנין ביר גלוב

לקוח/ה נכבד/ה, אנו מתכבדים להגיש את חישוב צריכת החשמל לתקופה 01/01/21 - 31/01/21:

מאור קסטיאל 1 - 18247124 (3x40) - D.J.

| סוג תעריף                | סוג צריכה | קריאה קודמת | קריאה נוכחית | סה"כ צריכה בקוט"ש | מחיר לקוט"ש בא"ג | סה"כ לתשלום |
|--------------------------|-----------|-------------|--------------|-------------------|------------------|-------------|
| פרטי חשבון עבור תאריכים: |           |             |              |                   |                  |             |
| 777                      | פסגה      | 01/01/21    | 31/01/21     | 36.60             | 87.59            | 32.06 ₪     |
| 778                      | גבע       | 160.10      | 162.90       | 2.80              | 53.68            | 1.50 ₪      |
| 779                      | שפל       | 223.20      | 260.20       | 37.00             | 33.94            | 12.56 ₪     |

סה"כ לדייר:

| פסגה    | גבע    | שפל     | סה"כ    | שיא ביקוש |
|---------|--------|---------|---------|-----------|
| 36.60   | 2.80   | 37.00   | 76.40   | 2.39      |
| ₪ 32.06 | ₪ 1.50 | ₪ 12.56 | ₪ 46.12 |           |

סה"כ צריכה  
 סה"כ לתשלום

|          |  |                     |
|----------|--|---------------------|
| ₪ 50.00  | <b>תשלום קבוע</b>                        |                     |
| ₪ 7.55   | <b>תשלום עבור גודל חיבור בKVA (3x40)</b> |                     |
| ₪ 103.67 | <b>סה"כ לתשלום</b>                       | <b>לא כולל מע"מ</b> |

התפלגות חיוב בש"ח לפי תעו"ז

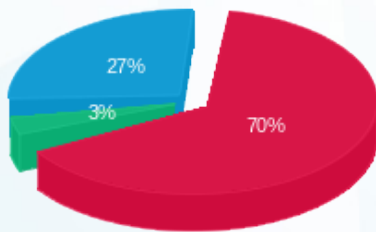

פסגה (₪ 32.06)  
 גבע (₪ 1.50)  
 שפל (₪ 12.56)

הסטוריית צריכה בקוט"ש

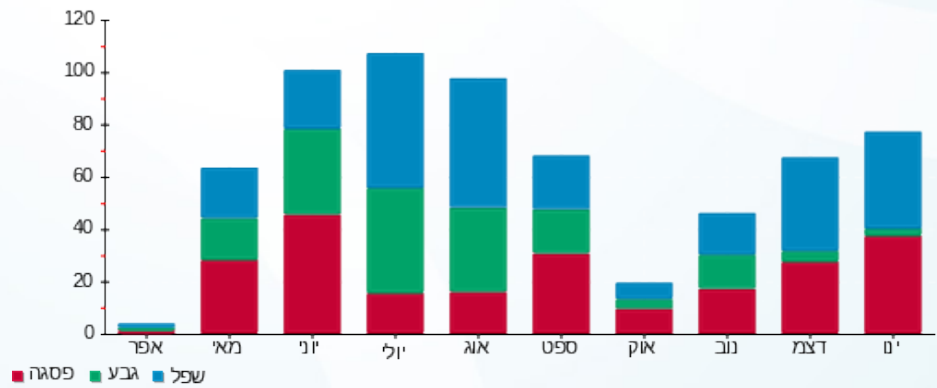



01/02/21 תאריך הפקה:  
 31/01/21 תאריך קריאה נוכחית:  
 01/01/21 תאריך קריאה קודמת:

שם דייר: מאיה טלמור  
 שם אתר: בניין ביר גלוב

לקוח/ה נכבד/ה, אנו מתכבדים להגיש את חישוב צריכת החשמל לתקופה 01/01/21 - 31/01/21:

מאיה טלמור - 1 - 18247145 (3x40)

| סוג תעריף                | סוג צריכה | קריאה קודמת | קריאה נוכחית | סה"כ צריכה בקוט"ש | מחיר לקוט"ש בא"ג | סה"כ לתשלום |
|--------------------------|-----------|-------------|--------------|-------------------|------------------|-------------|
| פרטי חשבון עבור תאריכים: |           |             |              |                   |                  |             |
| 777                      | פסגה      | 01/01/21    | 31/01/21     | 60.90             | 87.59            | 53.34 ₪     |
| 778                      | גבע       | 1.50        | 18.80        | 17.30             | 53.68            | 9.29 ₪      |
| 779                      | שפל       | 35.70       | 271.40       | 235.70            | 33.94            | 80.00 ₪     |

סה"כ לדייר:

| פסגה    | גבע    | שפל     | סה"כ     | שיא ביקוש |
|---------|--------|---------|----------|-----------|
| 60.90   | 17.30  | 235.70  | 313.90   | 2.89      |
| ₪ 53.34 | ₪ 9.29 | ₪ 80.00 | ₪ 142.63 |           |

סה"כ צריכה  
 סה"כ לתשלום

|          |                                   |              |
|----------|-----------------------------------|--------------|
| 50.00 ₪  | תשלום קבוע                        |              |
| 7.55 ₪   | תשלום עבור גודל חיבור בKVA (3x40) |              |
| 200.17 ₪ | סה"כ לתשלום                       | לא כולל מע"מ |

התפלגות חיוב בש"ח לפי תעו"ז

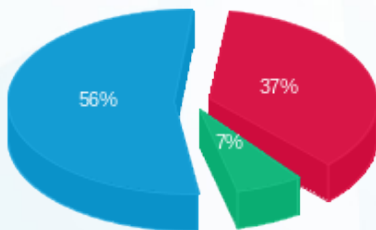

פסגה (₪ 53.34) ■  
 גבע (₪ 9.29) ■  
 שפל (₪ 80.00) ■

הסטוריית צריכה בקוט"ש

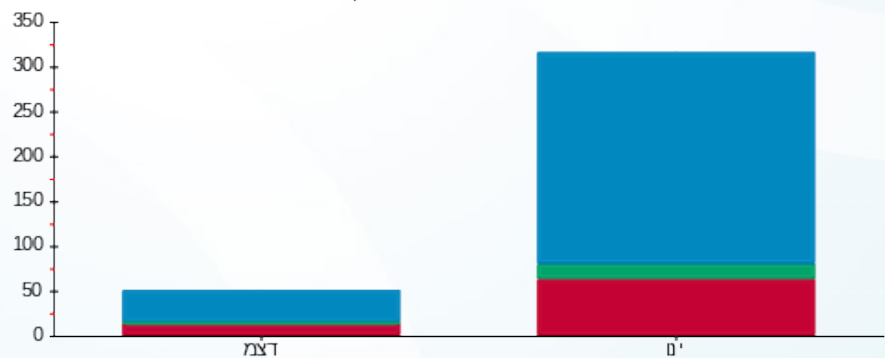

פסגה ■ גבע ■ שפל





01/02/21 תאריך הפקה:  
 31/01/21 תאריך קריאה נוכחית:  
 01/01/21 תאריך קריאה קודמת:

שם דייר: מאיר איסקוב  
 שם אתר: בנין ביר גלוב

לקוח/ה נכבד/ה, אנו מתכבדים להגיש את חישוב צריכת החשמל לתקופה 01/01/21 - 31/01/21:

מאיר איסקוב - 3 - 19093479(3x80)

| סה"כ לתשלום | מחיר לקוט"ש בא"ג | סה"כ צריכה בקוט"ש | קריאה נוכחית | קריאה קודמת | סוג צריכה | סוג תעריף                |
|-------------|------------------|-------------------|--------------|-------------|-----------|--------------------------|
|             |                  |                   | 31/01/21     | 01/01/21    |           | פרטי חשבון עבור תאריכים: |
| 206.71 ₪    | 87.59            | 236.00            | 6,400.10     | 6,164.10    | פסגה      | 777                      |
| 25.12 ₪     | 53.68            | 46.80             | 2,823.20     | 2,776.40    | גבע       | 778                      |
| 88.31 ₪     | 33.94            | 260.20            | 6,381.20     | 6,121.00    | שפל       | 779                      |

סה"כ לדייר:

| שיא ביקוש | סה"כ     | שפל     | גבע     | פסגה     |
|-----------|----------|---------|---------|----------|
| 9.65      | 543.00   | 260.20  | 46.80   | 236.00   |
|           | 320.15 ₪ | 88.31 ₪ | 25.12 ₪ | 206.71 ₪ |

סה"כ צריכה  
 סה"כ לתשלום

|          |  |                     |
|----------|--|---------------------|
| 50.00 ₪  | <b>תשלום קבוע</b>                        |                     |
| 15.10 ₪  | <b>תשלום עבור גודל חיבור בKVA (3x80)</b> |                     |
| 385.24 ₪ | <b>סה"כ לתשלום</b>                       | <b>לא כולל מע"מ</b> |

התפלגות חיוב בש"ח לפי תעו"ז

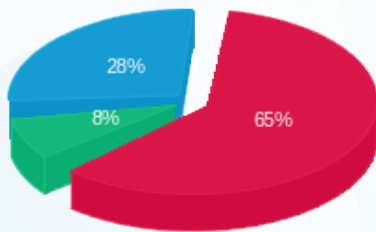

פסגה (206.71 ₪) 65%  
 גבע (25.12 ₪) 8%  
 שפל (88.31 ₪) 28%

הסטוריית צריכה בקוט"ש

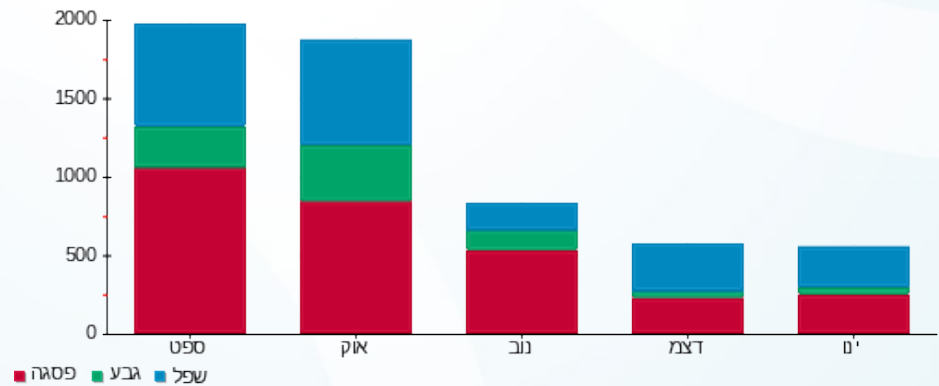



01/02/21 תאריך הפקה:  
 31/01/21 תאריך קריאה נוכחית:  
 01/01/21 תאריך קריאה קודמת:

שם דייר: מאכלי הבית  
 שם אתר: בניין ביר גלוב

לקוח/ה נכבד/ה, אנו מתכבדים להגיש את חישוב צריכת החשמל לתקופה 01/01/21 - 31/01/21:

מאכלי הבית - 1 - 17313378 (3x80)

| סוג תעריף                | סוג צריכה | קריאה קודמת | קריאה נוכחית | סה"כ צריכה בקוט"ש | מחיר לקוט"ש בא"ג | סה"כ לתשלום |
|--------------------------|-----------|-------------|--------------|-------------------|------------------|-------------|
| פרטי חשבון עבור תאריכים: |           |             |              |                   |                  |             |
| 777                      | פסגה      | 01/01/21    | 31/01/21     | 250.00            | 87.59            | 218.98 ₪    |
| 778                      | גבע       | 3,630.20    | 3,805.20     | 175.00            | 53.68            | 93.94 ₪     |
| 779                      | שפל       | 7,506.10    | 8,885.50     | 1,379.40          | 33.94            | 468.17 ₪    |

סה"כ לדייר:

| פסגה     | גבע     | שפל      | סה"כ     | שיא ביקוש |
|----------|---------|----------|----------|-----------|
| 250.00   | 175.00  | 1,379.40 | 1,804.40 | 22.10     |
| 218.98 ₪ | 93.94 ₪ | 468.17 ₪ | 781.08 ₪ |           |

סה"כ צריכה  
 סה"כ לתשלום

|          |                                   |              |
|----------|-----------------------------------|--------------|
| 50.00 ₪  | תשלום קבוע                        |              |
| 15.10 ₪  | תשלום עבור גודל חיבור בKVA (3x80) |              |
| 846.18 ₪ | סה"כ לתשלום                       | לא כולל מע"מ |

התפלגות חיוב בש"ח לפי תעו"ז

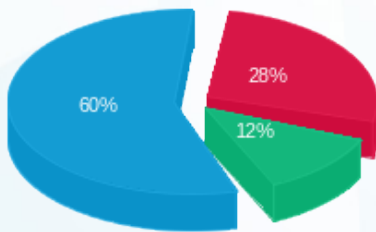

פסגה (218.98 ₪) 60%  
 גבע (93.94 ₪) 28%  
 שפל (468.17 ₪) 12%

הסטוריית צריכה בקוט"ש

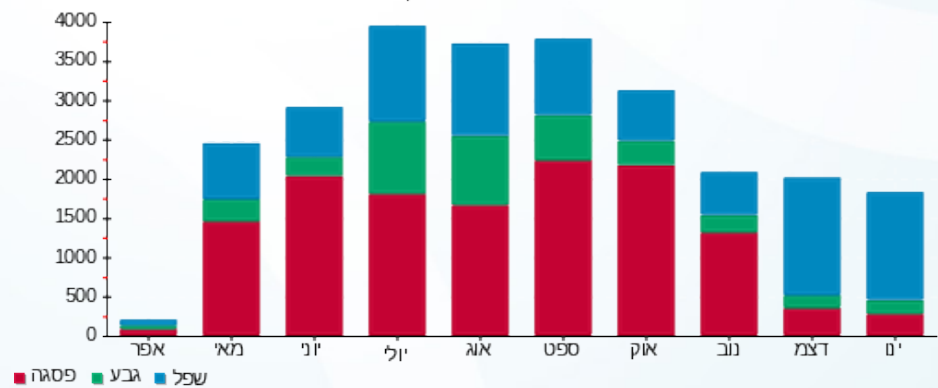



01/02/21 תאריך הפקה:  
 31/01/21 תאריך קריאה נוכחית:  
 01/01/21 תאריך קריאה קודמת:

שם דייר: מדיטון  
 שם אתר: בניין ביר גלוב

לקוח/ה נכבד/ה, אנו מתכבדים להגיש את חישוב צריכת החשמל לתקופה 01/01/21 - 31/01/21:

מדיטון - 1 - 18247255 (3x40)

| סוג תעריף                | סוג צריכה | קריאה קודמת | קריאה נוכחית | סה"כ צריכה בקוט"ש | מחיר לקוט"ש בא"ג | סה"כ לתשלום |
|--------------------------|-----------|-------------|--------------|-------------------|------------------|-------------|
| פרטי חשבון עבור תאריכים: |           |             |              |                   |                  |             |
| 777                      | פסגה      | 01/01/21    | 31/01/21     | 64.90             | 87.59            | 56.85 ₪     |
| 778                      | גבע       | 555.30      | 586.70       | 31.40             | 53.68            | 16.86 ₪     |
| 779                      | שפל       | 718.50      | 1,117.20     | 398.70            | 33.94            | 135.32 ₪    |

סה"כ לדייר:

| פסגה    | גבע     | שפל      | סה"כ     | שיא ביקוש |
|---------|---------|----------|----------|-----------|
| 64.90   | 31.40   | 398.70   | 495.00   | 6.34      |
| ₪ 56.85 | ₪ 16.86 | ₪ 135.32 | ₪ 209.02 |           |

סה"כ צריכה  
 סה"כ לתשלום

|          |  |                     |
|----------|--|---------------------|
| 50.00 ₪  | <b>תשלום קבוע</b>                        |                     |
| 7.55 ₪   | <b>תשלום עבור גודל חיבור בKVA (3x40)</b> |                     |
| 266.57 ₪ | <b>סה"כ לתשלום</b>                       | <b>לא כולל מע"מ</b> |

התפלגות חיוב בש"ח לפי תעו"ז

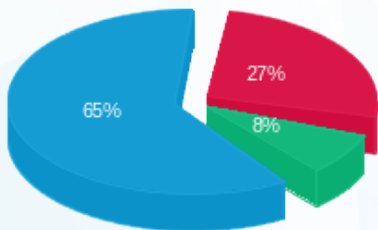

פסגה (₪ 56.85)  
 גבע (₪ 16.86)  
 שפל (₪ 135.32)

הסטוריית צריכה בקוט"ש

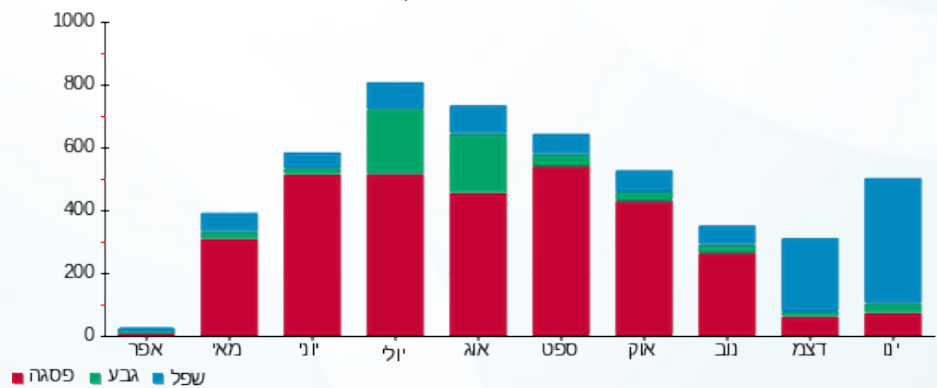

01/02/21 תאריך הפקדה:  
 31/01/21 תאריך קריאה נוכחית:  
 01/01/21 תאריך קריאה קודמת:

שם דייר: מויאל הנדסה  
 שם אתר: בניין ביר גלוב

**לקוח/ה נכבד/ה, אנו מתכבדים להגיש את חישוב צריכת החשמל לתקופה 01/01/21 - 31/01/21:**

**מויאל הנדסה - 1 - 18247150(3x25)**

| סה"כ לתשלום | מחיר לקוט"ש בא"ג | סה"כ צריכה בקוט"ש | קריאה נוכחית | קריאה קודמת | סוג צריכה | סוג תעריף                |
|-------------|------------------|-------------------|--------------|-------------|-----------|--------------------------|
|             |                  |                   | 31/01/21     | 01/01/21    |           | פרטי חשבון עבור תאריכים: |
| 121.05 ₪    | 87.59            | 138.20            | 6,062.90     | 5,924.70    | פסגה      | 777                      |
| 28.61 ₪     | 53.68            | 53.30             | 1,594.90     | 1,541.60    | גבע       | 778                      |
| 265.31 ₪    | 33.94            | 781.70            | 3,361.40     | 2,579.70    | שפל       | 779                      |

**סה"כ לדיר:**

| שיא ביקוש | סה"כ     | שפל      | גבע     | פסגה     |
|-----------|----------|----------|---------|----------|
| 9.49      | 973.20   | 781.70   | 53.30   | 138.20   |
|           | 414.97 ₪ | 265.31 ₪ | 28.61 ₪ | 121.05 ₪ |

סה"כ צריכה  
 סה"כ לתשלום

|          |  |                     |
|----------|--|---------------------|
| 50.00 ₪  | <b>תשלום קבוע</b>                        |                     |
| 4.72 ₪   | <b>תשלום עבור גודל חיבור בKVA (3x25)</b> |                     |
| 469.69 ₪ | <b>סה"כ לתשלום</b>                       | <b>לא כולל מע"מ</b> |

התפלגות חיוב בש"ח לפי תעו"ז

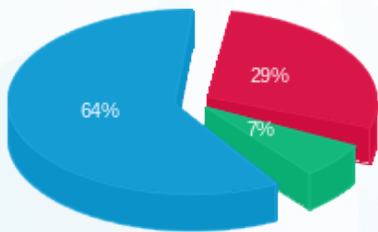

■ פסגה (121.05 ₪)  
 ■ גבע (28.61 ₪)  
 ■ שפל (265.31 ₪)

הסטוריית צריכה בקוט"ש

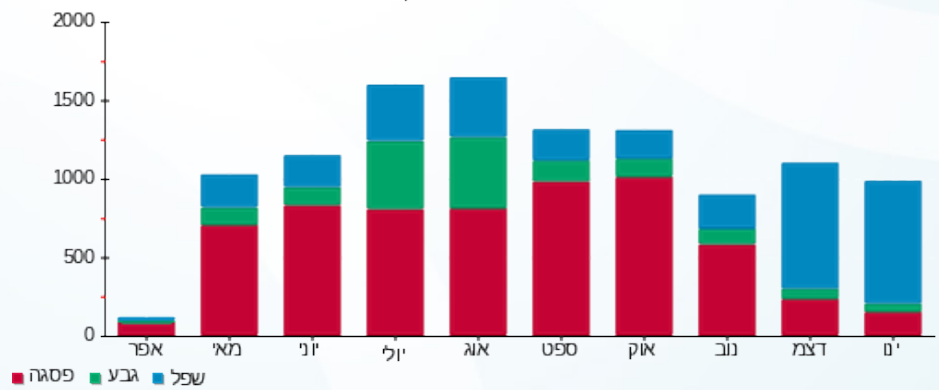



01/02/21 תאריך הפקה:  
 31/01/21 תאריך קריאה נוכחית:  
 01/01/21 תאריך קריאה קודמת:

שם דייר: מחסן חניה (1) G-1  
 שם אתר: בניין ביר גלוב

לקוח/ה נכבד/ה, אנו מתכבדים להגיש את חישוב צריכת החשמל לתקופה 01/01/21 - 31/01/21:

מחסן חניה (1) - 18247139 (3x25) - G-1

| סה"כ לתשלום | מחיר לקוט"ש בא"ג | סה"כ צריכה בקוט"ש | קריאה נוכחית | קריאה קודמת | סוג צריכה | סוג תעריף                |
|-------------|------------------|-------------------|--------------|-------------|-----------|--------------------------|
|             |                  |                   | 31/01/21     | 01/01/21    |           | פרטי חשבון עבור תאריכים: |
| ₪ 6.83      | 87.59            | 7.80              | 971.00       | 963.20      | פסגה      | 777                      |
| ₪ 3.54      | 53.68            | 6.60              | 197.10       | 190.50      | גבע       | 778                      |
| ₪ 26.17     | 33.94            | 77.10             | 317.20       | 240.10      | שפל       | 779                      |

סה"כ לדייר:

| שיא ביקוש | סה"כ    | שפל     | גבע    | פסגה   |
|-----------|---------|---------|--------|--------|
| 1.60      | 91.50   | 77.10   | 6.60   | 7.80   |
|           | ₪ 36.54 | ₪ 26.17 | ₪ 3.54 | ₪ 6.83 |

סה"כ צריכה  
 סה"כ לתשלום

|         |  |                     |
|---------|--|---------------------|
| ₪ 50.00 | <b>תשלום קבוע</b>                        |                     |
| ₪ 4.72  | <b>תשלום עבור גודל חיבור בKVA (3x25)</b> |                     |
| ₪ 91.26 | <b>סה"כ לתשלום</b>                       | <b>לא כולל מע"מ</b> |

התפלגות חיוב בש"ח לפי תעו"ז

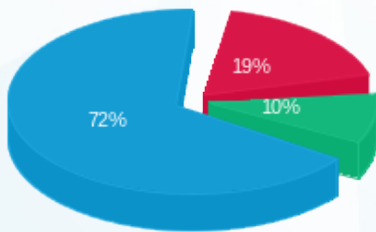

פסגה (₪ 6.83) 72%  
 גבע (₪ 3.54) 19%  
 שפל (₪ 26.17) 10%

הסטוריית צריכה בקוט"ש

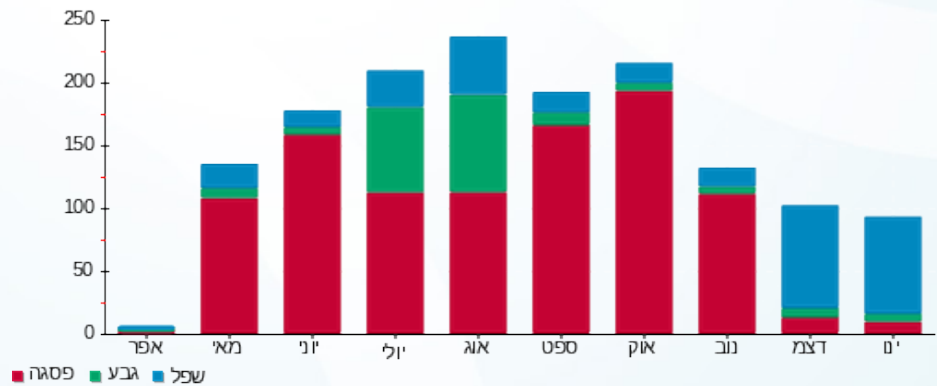

01/02/21 תאריך הפקדה:  
 31/01/21 תאריך קריאה נוכחית:  
 01/01/21 תאריך קריאה קודמת:

שם דייר: מחסן חניה (2) G-1  
 שם אתר: בניין ביר גלוב

לקוח/ה נכבד/ה, אנו מתכבדים להגיש את חישוב צריכת החשמל לתקופה 01/01/21 - 31/01/21:

מחסן חניה (2) - 17313398 (1x16) - G-1

| סוג תעריף                | סוג צריכה | קריאה קודמת | קריאה נוכחית | סה"כ צריכה בקוט"ש | מחיר לקוט"ש בא"ג | סה"כ לתשלום |
|--------------------------|-----------|-------------|--------------|-------------------|------------------|-------------|
| פרטי חשבון עבור תאריכים: |           |             |              |                   |                  |             |
| 777                      | פסגה      | 01/01/21    | 31/01/21     | 810.00            | 87.59            | 709.48 ₪    |
| 778                      | גבע       | 0.00        | 361.20       | 361.20            | 53.68            | 193.89 ₪    |
| 779                      | שפל       | 0.00        | 1,075.20     | 1,075.20          | 33.94            | 364.92 ₪    |

סה"כ לדייר:

| פסגה     | גבע      | שפל      | סה"כ       | שיא ביקוש |
|----------|----------|----------|------------|-----------|
| 810.00   | 361.20   | 1,075.20 | 2,246.40   | 1.75      |
| 709.48 ₪ | 193.89 ₪ | 364.92 ₪ | 1,268.29 ₪ |           |

סה"כ צריכה  
 סה"כ לתשלום

|            |                                   |              |
|------------|-----------------------------------|--------------|
| 50.00 ₪    | תשלום קבוע                        |              |
| 1.01 ₪     | תשלום עבור גודל חיבור בKVA (1x16) |              |
| 1,319.30 ₪ | סה"כ לתשלום                       | לא כולל מע"מ |

התפלגות חיוב בש"ח לפי תעו"ז

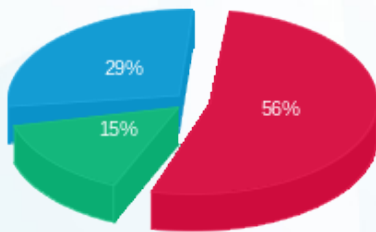

■ פסגה (709.48 ₪)  
 ■ גבע (193.89 ₪)  
 ■ שפל (364.92 ₪)

הסטוריית צריכה בקוט"ש

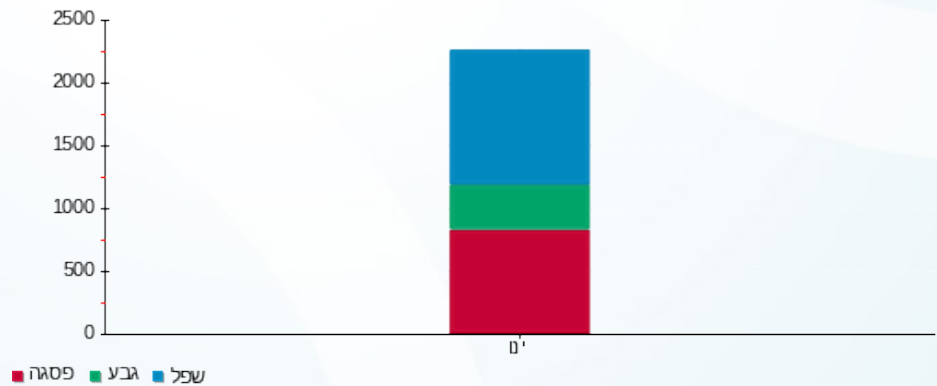



01/02/21 תאריך הפקה:  
 31/01/21 תאריך קריאה נוכחית:  
 01/01/21 תאריך קריאה קודמת:

שם דייר: מירב זגורי  
 שם אתר: בניין ביר גלוב

לקוח/ה נכבד/ה, אנו מתכבדים להגיש את חישוב צריכת החשמל לתקופה 01/01/21 - 31/01/21:

מירב זגורי - 1 - 18247140(3x32)

| סוג תעריף                | סוג צריכה | קריאה קודמת | קריאה נוכחית | סה"כ צריכה בקוט"ש | מחיר לקוט"ש בא"ג | סה"כ לתשלום |
|--------------------------|-----------|-------------|--------------|-------------------|------------------|-------------|
| פרטי חשבון עבור תאריכים: |           |             |              |                   |                  |             |
| 777                      | פסגה      | 01/01/21    | 31/01/21     | 5.60              | 87.59            | 4.91 ₪      |
| 778                      | גבע       | 29.80       | 32.80        | 3.00              | 53.68            | 1.61 ₪      |
| 779                      | שפל       | 120.90      | 170.60       | 49.70             | 33.94            | 16.87 ₪     |

סה"כ לדייר:

| פסגה   | גבע    | שפל     | סה"כ    | שיא ביקוש |
|--------|--------|---------|---------|-----------|
| 5.60   | 3.00   | 49.70   | 58.30   | 1.91      |
| ₪ 4.91 | ₪ 1.61 | ₪ 16.87 | ₪ 23.38 |           |

סה"כ צריכה  
 סה"כ לתשלום

|         |  |                     |
|---------|--|---------------------|
| 50.00 ₪ | <b>תשלום קבוע</b>                        |                     |
| 6.04 ₪  | <b>תשלום עבור גודל חיבור בKVA (3x32)</b> |                     |
| 79.42 ₪ | <b>סה"כ לתשלום</b>                       | <b>לא כולל מע"מ</b> |

התפלגות חיוב בש"ח לפי תע"ז

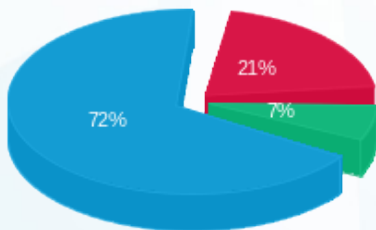

פסגה (₪ 4.91)  
 גבע (₪ 1.61)  
 שפל (₪ 16.87)

הסטוריית צריכה בקוט"ש

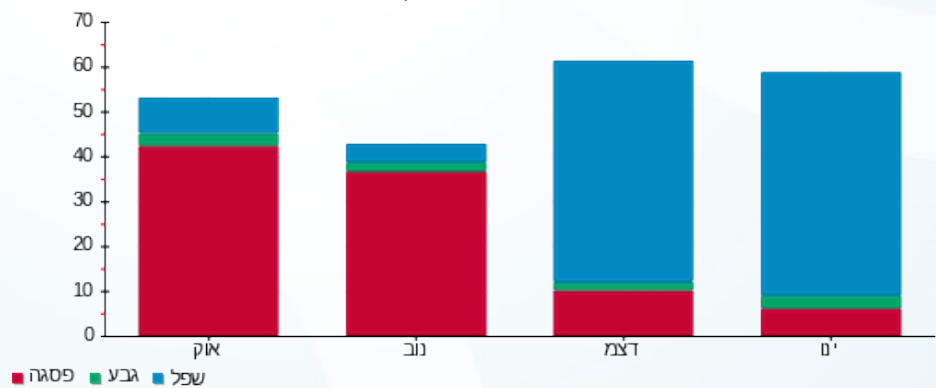

01/02/21 תאריך הפקה:  
 31/01/21 תאריך קריאה נוכחית:  
 01/01/21 תאריך קריאה קודמת:

שם דייר: מפעל פילטרים (אמיתי)  
 שם אתר: בניין ביר גלוב

לקוח/ה נכבד/ה, אנו מתכבדים להגיש את חישוב צריכת החשמל לתקופה 01/01/21 - 31/01/21:

מפעל פילטרים (אמיתי) - 1 - 19093479 (3x160)

| סוג תעריף | סוג צריכה | קריאה קודמת | קריאה נוכחית | סה"כ צריכה בקוט"ש | מחיר לקוט"ש בא"ג         | סה"כ לתשלום |
|-----------|-----------|-------------|--------------|-------------------|--------------------------|-------------|
|           |           |             | 31/01/21     | 01/01/21          | פרטי חשבון עבור תאריכים: |             |
| 777       | פסגה      | 18,027.20   | 21,217.76    | 3,190.56          | 87.59                    | 2,794.61 ₪  |
| 778       | גבע       | 12,200.00   | 13,045.44    | 845.44            | 53.68                    | 453.83 ₪    |
| 779       | שפל       | 14,434.72   | 18,274.08    | 3,839.36          | 33.94                    | 1,303.08 ₪  |

סה"כ לדייר:

| פסגה       | גבע      | שפל        | סה"כ       | שיא ביקוש |
|------------|----------|------------|------------|-----------|
| 3,190.56   | 845.44   | 3,839.36   | 7,875.36   | 70.37     |
| 2,794.61 ₪ | 453.83 ₪ | 1,303.08 ₪ | 4,551.52 ₪ |           |

סה"כ צריכה  
 סה"כ לתשלום

|            |                                    |              |
|------------|------------------------------------|--------------|
| 50.00 ₪    | תשלום קבוע                         |              |
| 30.19 ₪    | תשלום עבור גודל חיבור בKVA (3x160) |              |
| 4,631.71 ₪ | סה"כ לתשלום                        | לא כולל מע"מ |

התפלגות חיוב בש"ח לפי תע"ז

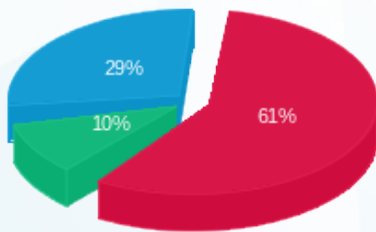

■ פסגה (2,794.61 ₪)  
 ■ גבע (453.83 ₪)  
 ■ שפל (1,303.08 ₪)

הסטוריית צריכה בקוט"ש

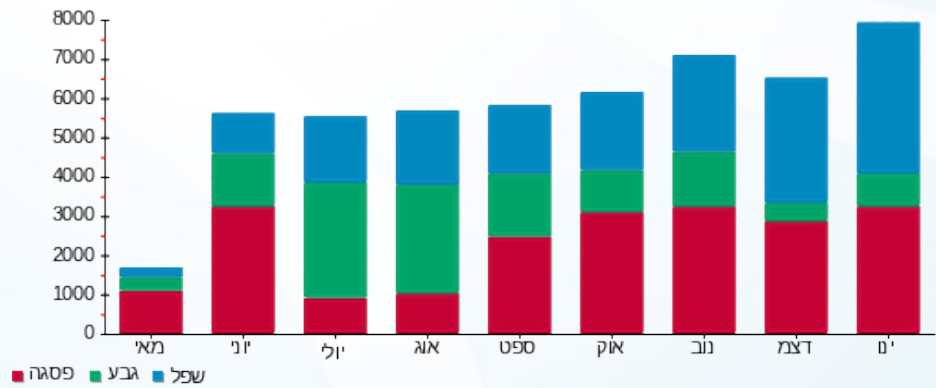



01/02/21 תאריך הפקדה:  
 31/01/21 תאריך קריאה נוכחית:  
 01/01/21 תאריך קריאה קודמת:

שם דייר: משחקייה  
 שם אתר: בניין ביר גלוב

לקוח/ה נכבד/ה, אנו מתכבדים להגיש את חישוב צריכת החשמל לתקופה 01/01/21 - 31/01/21:

משחקייה 1 - 18247135 (3x80)

| סוג תעריף                | סוג צריכה | קריאה קודמת | קריאה נוכחית | סה"כ צריכה בקוט"ש | מחיר לקוט"ש בא"ג | סה"כ לתשלום |
|--------------------------|-----------|-------------|--------------|-------------------|------------------|-------------|
| פרטי חשבון עבור תאריכים: |           |             |              |                   |                  |             |
| 777                      | פסגה      | 01/01/21    | 31/01/21     | 2,943.70          | 87.59            | 26.01 ₪     |
| 778                      | גבע       | 2,020.70    | 2,036.80     | 16.10             | 53.68            | 8.64 ₪      |
| 779                      | שפל       | 2,234.30    | 2,351.90     | 117.60            | 33.94            | 39.91 ₪     |

סה"כ לדייר:

| פסגה    | גבע    | שפל     | סה"כ    | שיא ביקוש |
|---------|--------|---------|---------|-----------|
| 29.70   | 16.10  | 117.60  | 163.40  | 25.85     |
| 26.01 ₪ | 8.64 ₪ | 39.91 ₪ | 74.57 ₪ |           |

סה"כ צריכה  
 סה"כ לתשלום

|          |  |                     |
|----------|--|---------------------|
| 50.00 ₪  | <b>תשלום קבוע</b>                        |                     |
| 15.10 ₪  | <b>תשלום עבור גודל חיבור בKVA (3x80)</b> |                     |
| 139.67 ₪ | <b>סה"כ לתשלום</b>                       | <b>לא כולל מע"מ</b> |

התפלגות חיוב בש"ח לפי תעו"ז

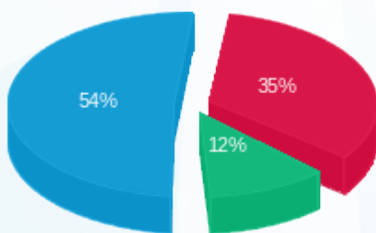

פסגה (26.01 ₪) 54%  
 גבע (8.64 ₪) 12%  
 שפל (39.91 ₪) 35%

הסטוריית צריכה בקוט"ש

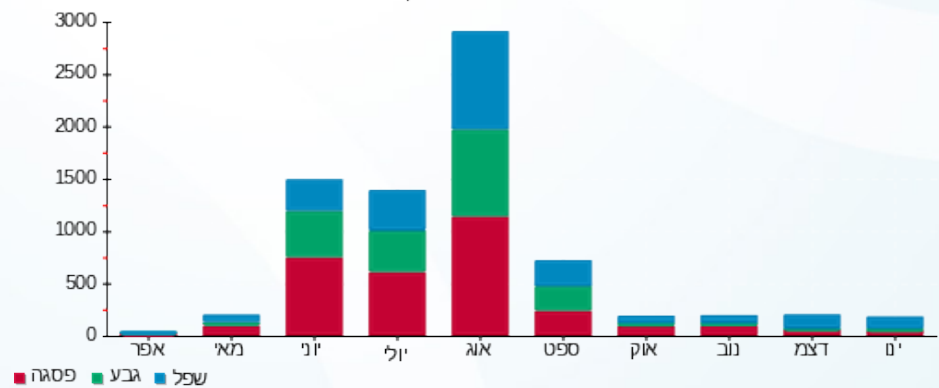



01/02/21 תאריך הפקדה:  
 31/01/21 תאריך קריאה נוכחית:  
 01/01/21 תאריך קריאה קודמת:

שם דייר: עמי מחסן ביצים  
 שם אתר: בניין ביר גלוב

לקוח/ה נכבד/ה, אנו מתכבדים להגיש את חישוב צריכת החשמל לתקופה 01/01/21 - 31/01/21:

עמי מחסן ביצים - 1 - 18247175 (3x80)

| סוג תעריף                | סוג צריכה | קריאה קודמת | קריאה נוכחית | סה"כ צריכה בקוט"ש | מחיר לקוט"ש בא"ג | סה"כ לתשלום |
|--------------------------|-----------|-------------|--------------|-------------------|------------------|-------------|
| פרטי חשבון עבור תאריכים: |           |             |              |                   |                  |             |
| 777                      | פסגה      | 01/01/21    | 31/01/21     | 111.30            | 87.59            | 97.49 ₪     |
| 778                      | גבע       | 1,549.50    | 1,612.60     | 63.10             | 53.68            | 33.87 ₪     |
| 779                      | שפל       | 3,959.40    | 4,384.00     | 424.60            | 33.94            | 144.11 ₪    |

סה"כ לדייר:

| פסגה    | גבע     | שפל      | סה"כ     | שיא ביקוש |
|---------|---------|----------|----------|-----------|
| 111.30  | 63.10   | 424.60   | 599.00   | 7.87      |
| 97.49 ₪ | 33.87 ₪ | 144.11 ₪ | 275.47 ₪ |           |

סה"כ צריכה  
 סה"כ לתשלום

|          |                                   |              |
|----------|-----------------------------------|--------------|
| 50.00 ₪  | תשלום קבוע                        |              |
| 15.10 ₪  | תשלום עבור גודל חיבור בKVA (3x80) |              |
| 340.57 ₪ | סה"כ לתשלום                       | לא כולל מע"מ |

התפלגות חיוב בש"ח לפי תע"ז

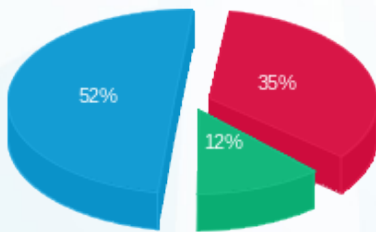

■ פסגה (97.49 ₪)  
 ■ גבע (33.87 ₪)  
 ■ שפל (144.11 ₪)

הסטוריית צריכה בקוט"ש

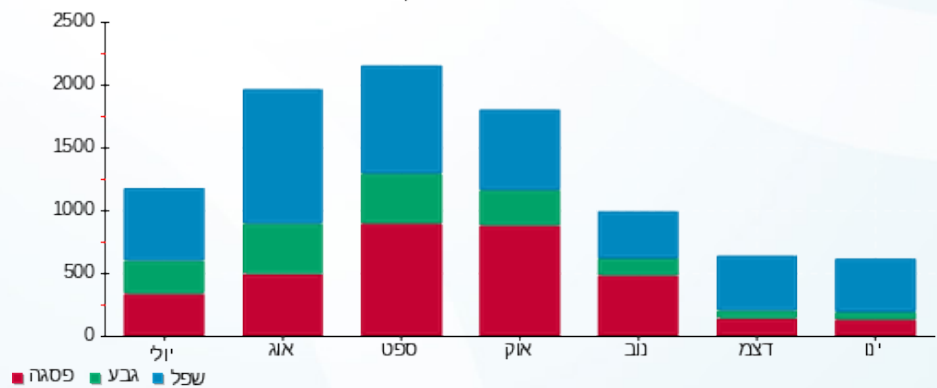



01/02/21 תאריך הפקה:  
 31/01/21 תאריך קריאה נוכחית:  
 01/01/21 תאריך קריאה קודמת:

שם דייר: עמירם אלקובי  
 שם אתר: בניין ביר גלוב

לקוח/ה נכבד/ה, אנו מתכבדים להגיש את חישוב צריכת החשמל לתקופה 01/01/21 - 31/01/21:

עמירם אלקובי - 1 - 18247125(3x40)

| סוג תעריף                | סוג צריכה | קריאה קודמת | קריאה נוכחית | סה"כ צריכה בקוט"ש | מחיר לקוט"ש בא"ג | סה"כ לתשלום |
|--------------------------|-----------|-------------|--------------|-------------------|------------------|-------------|
| פרטי חשבון עבור תאריכים: |           |             |              |                   |                  |             |
| 777                      | פסגה      | 01/01/21    | 31/01/21     | 106.50            | 87.59            | 93.28 ₪     |
| 778                      | גבע       | 757.60      | 779.70       | 22.10             | 53.68            | 11.86 ₪     |
| 779                      | שפל       | 954.20      | 1,373.60     | 419.40            | 33.94            | 142.34 ₪    |

סה"כ לדייר:

| פסגה    | גבע     | שפל      | סה"כ     | שיא ביקוש |
|---------|---------|----------|----------|-----------|
| 106.50  | 22.10   | 419.40   | 548.00   | 6.03      |
| 93.28 ₪ | 11.86 ₪ | 142.34 ₪ | 247.49 ₪ |           |

סה"כ צריכה  
 סה"כ לתשלום

|          |                                   |              |
|----------|-----------------------------------|--------------|
| 50.00 ₪  | תשלום קבוע                        |              |
| 7.55 ₪   | תשלום עבור גודל חיבור בKVA (3x40) |              |
| 305.04 ₪ | סה"כ לתשלום                       | לא כולל מע"מ |

התפלגות חיוב בש"ח לפי תע"ז

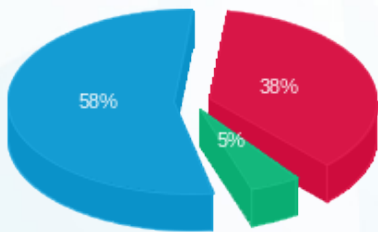

פסגה (93.28 ₪) - 58%  
 גבע (11.86 ₪) - 5%  
 שפל (142.34 ₪) - 38%

הסטוריית צריכה בקוט"ש

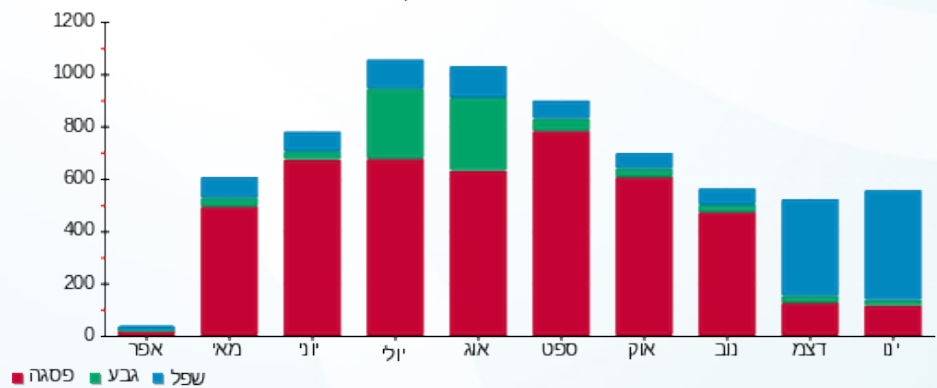



01/02/21 תאריך הפקה:  
 31/01/21 תאריך קריאה נוכחית:  
 01/01/21 תאריך קריאה קודמת:

שם דייר: פוירשטיין מהנדסים  
 שם אתר: בניין ביר גלוב

לקוח/ה נכבד/ה, אנו מתכבדים להגיש את חישוב צריכת החשמל לתקופה 01/01/21 - 31/01/21:

פוירשטיין מהנדסים - 1 - 18247136 (3x63)

| סה"כ לתשלום | מחיר לקוט"ש בא"ג | סה"כ צריכה בקוט"ש | קריאה נוכחית | קריאה קודמת | סוג צריכה | סוג תעריף                |
|-------------|------------------|-------------------|--------------|-------------|-----------|--------------------------|
|             |                  |                   | 31/01/21     | 01/01/21    |           | פרטי חשבון עבור תאריכים: |
| 132.26 ₪    | 87.59            | 151.00            | 1,101.80     | 950.80      | פסגה      | 777                      |
| 47.45 ₪     | 53.68            | 88.40             | 330.10       | 241.70      | גבע       | 778                      |
| 220.20 ₪    | 33.94            | 648.80            | 1,251.40     | 602.60      | שפל       | 779                      |

סה"כ לדייר:

| שיא ביקוש | סה"כ     | שפל      | גבע     | פסגה     |
|-----------|----------|----------|---------|----------|
| 11.81     | 888.20   | 648.80   | 88.40   | 151.00   |
|           | 399.92 ₪ | 220.20 ₪ | 47.45 ₪ | 132.26 ₪ |

סה"כ צריכה  
 סה"כ לתשלום

|          |  |                     |
|----------|--|---------------------|
| 50.00 ₪  | <b>תשלום קבוע</b>                        |                     |
| 11.89 ₪  | <b>תשלום עבור גודל חיבור בKVA (3x63)</b> |                     |
| 461.80 ₪ | <b>סה"כ לתשלום</b>                       | <b>לא כולל מע"מ</b> |

התפלגות חיוב בש"ח לפי תע"ז

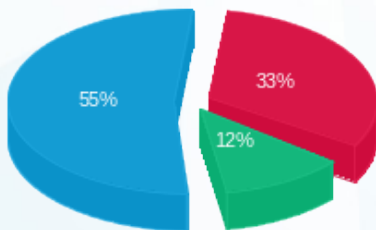

פסגה (132.26 ₪) - 55%  
 גבע (47.45 ₪) - 12%  
 שפל (220.20 ₪) - 33%

הסטוריית צריכה בקוט"ש

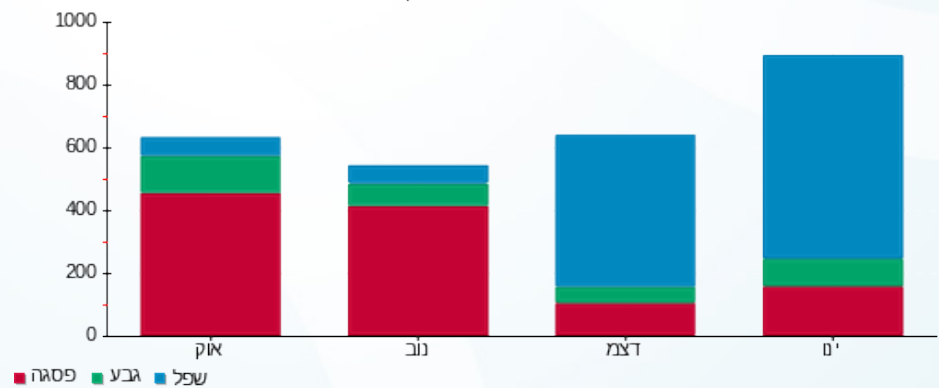

01/02/21 תאריך הפקדה:  
 31/01/21 תאריך קריאה נוכחית:  
 01/01/21 תאריך קריאה קודמת:

שם דייר: צאלון  
 שם אתר: בניין ביר גלוב

לקוח/ה נכבד/ה, אנו מתכבדים להגיש את חישוב צריכת החשמל לתקופה 01/01/21 - 31/01/21:

צאלון - 1 - 18247142 (3x63)

| סה"כ לתשלום | מחיר לקוט"ש בא"ג | סה"כ צריכה בקוט"ש | קריאה נוכחית | קריאה קודמת | סוג צריכה | סוג תעריף                |
|-------------|------------------|-------------------|--------------|-------------|-----------|--------------------------|
|             |                  |                   | 31/01/21     | 01/01/21    |           | פרטי חשבון עבור תאריכים: |
| ₪ 41.69     | 87.59            | 47.60             | 627.60       | 580.00      | פסגה      | 777                      |
| ₪ 5.64      | 53.68            | 10.50             | 192.10       | 181.60      | גבע       | 778                      |
| ₪ 30.61     | 33.94            | 90.20             | 385.80       | 295.60      | שפל       | 779                      |

סה"כ לדייר:

| שיא ביקוש | סה"כ    | שפל     | גבע    | פסגה    |
|-----------|---------|---------|--------|---------|
| 2.64      | 148.30  | 90.20   | 10.50  | 47.60   |
|           | ₪ 77.94 | ₪ 30.61 | ₪ 5.64 | ₪ 41.69 |

סה"כ צריכה  
 סה"כ לתשלום

|          |  |                     |
|----------|--|---------------------|
| ₪ 50.00  | <b>תשלום קבוע</b>                        |                     |
| ₪ 11.89  | <b>תשלום עבור גודל חיבור בKVA (3x63)</b> |                     |
| ₪ 139.83 | <b>סה"כ לתשלום</b>                       | <b>לא כולל מע"מ</b> |

התפלגות חיוב בש"ח לפי תע"ז

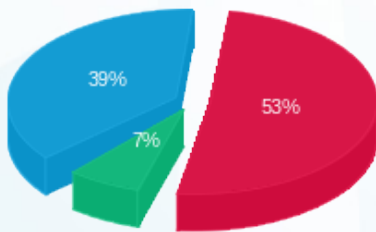

פסגה (₪ 41.69) 53%  
 גבע (₪ 5.64) 7%  
 שפל (₪ 30.61) 39%

הסטוריית צריכה בקוט"ש

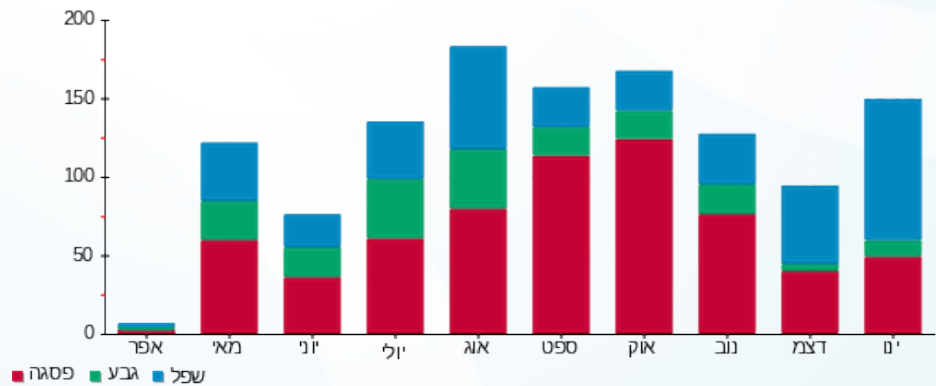



01/02/21 תאריך הפקדה:  
 31/01/21 תאריך קריאה נוכחית:  
 01/01/21 תאריך קריאה קודמת:

שם דייר: ציון בן ימיני  
 שם אתר: בניין ביר גלוב

לקוח/ה נכבד/ה, אנו מתכבדים להגיש את חישוב צריכת החשמל לתקופה 01/01/21 - 31/01/21:

ציון בן ימיני - 1 - 18247132 (3x25)

| סוג תעריף                | סוג צריכה | קריאה קודמת | קריאה נוכחית | סה"כ צריכה בקוט"ש | מחיר לקוט"ש בא"ג | סה"כ לתשלום |
|--------------------------|-----------|-------------|--------------|-------------------|------------------|-------------|
| פרטי חשבון עבור תאריכים: |           |             |              |                   |                  |             |
| 777                      | פסגה      | 01/01/21    | 31/01/21     | 45.00             | 87.59            | 39.42 ₪     |
| 778                      | גבע       | 180.70      | 189.70       | 9.00              | 53.68            | 4.83 ₪      |
| 779                      | שפל       | 316.40      | 454.00       | 137.60            | 33.94            | 46.70 ₪     |

סה"כ לדייר:

| פסגה    | גבע    | שפל     | סה"כ    | שיא ביקוש |
|---------|--------|---------|---------|-----------|
| 45.00   | 9.00   | 137.60  | 191.60  | 2.23      |
| 39.42 ₪ | 4.83 ₪ | 46.70 ₪ | 90.95 ₪ |           |

סה"כ צריכה  
 סה"כ לתשלום

|          |  |                     |
|----------|--|---------------------|
| 50.00 ₪  | <b>תשלום קבוע</b>                        |                     |
| 4.72 ₪   | <b>תשלום עבור גודל חיבור בKVA (3x25)</b> |                     |
| 145.67 ₪ | <b>סה"כ לתשלום</b>                       | <b>לא כולל מע"מ</b> |

התפלגות חיוב בש"ח לפי תע"ז

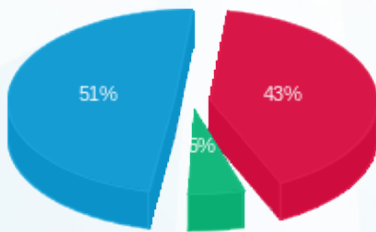

■ פסגה (₪ 39.42)  
 ■ גבע (₪ 4.83)  
 ■ שפל (₪ 46.70)

הסטוריית צריכה בקוט"ש

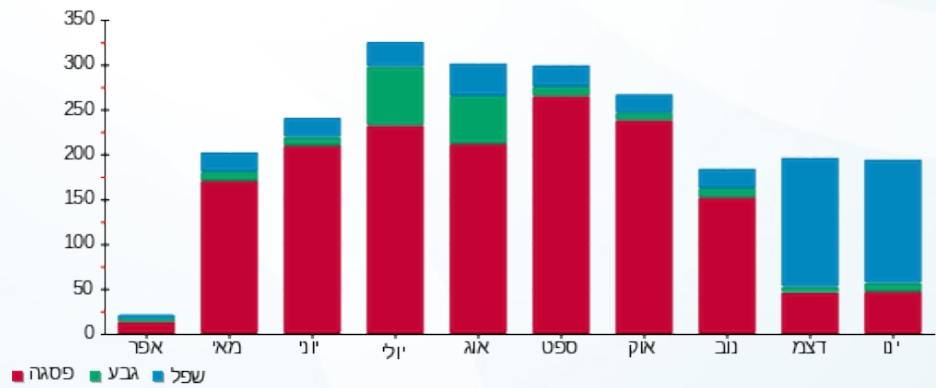

01/02/21 תאריך הפקדה:  
 31/01/21 תאריך קריאה נוכחית:  
 01/01/21 תאריך קריאה קודמת:

שם דייר: רהיטי דיבאני דה לקס  
 שם אתר: בניין ביר גלוב

לקוח/ה נכבד/ה, אנו מתכבדים להגיש את חישוב צריכת החשמל לתקופה 01/01/21 - 31/01/21:

רהיטי דיבאני דה לקס - 2 - 19093479(3x80)

| סה"כ לתשלום | מחיר לקוט"ש בא"ג | סה"כ צריכה בקוט"ש | קריאה נוכחית | קריאה קודמת | סוג צריכה | סוג תעריף                |
|-------------|------------------|-------------------|--------------|-------------|-----------|--------------------------|
|             |                  |                   | 31/01/21     | 01/01/21    |           | פרטי חשבון עבור תאריכים: |
| ₪ 366.56    | 87.59            | 418.50            | 17,765.60    | 17,347.10   | פסגה      | 777                      |
| ₪ 42.41     | 53.68            | 79.00             | 6,123.20     | 6,044.20    | גבע       | 778                      |
| ₪ 270.26    | 33.94            | 796.30            | 5,029.30     | 4,233.00    | שפל       | 779                      |

סה"כ לדיר:

| שיא ביקוש | סה"כ     | שפל      | גבע     | פסגה     |
|-----------|----------|----------|---------|----------|
| 9.21      | 1,293.80 | 796.30   | 79.00   | 418.50   |
|           | ₪ 679.24 | ₪ 270.26 | ₪ 42.41 | ₪ 366.56 |

סה"כ צריכה  
 סה"כ לתשלום

|          |  |                     |
|----------|--|---------------------|
| ₪ 50.00  | <b>תשלום קבוע</b>                        |                     |
| ₪ 15.10  | <b>תשלום עבור גודל חיבור בKVA (3x80)</b> |                     |
| ₪ 744.33 | <b>סה"כ לתשלום</b>                       | <b>לא כולל מע"מ</b> |

התפלגות חיוב בש"ח לפי תע"ז

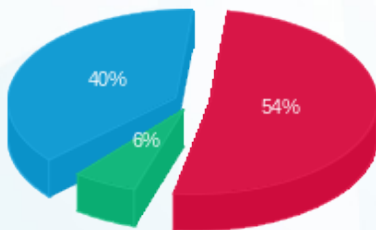

פסגה (₪ 366.56) 54%  
 גבע (₪ 42.41) 6%  
 שפל (₪ 270.26) 40%

הסטוריית צריכה בקוט"ש

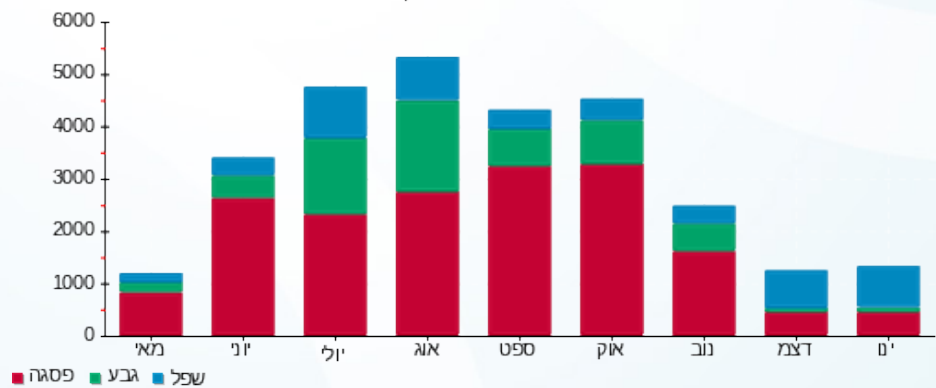



01/02/21 תאריך הפקה:  
 31/01/21 תאריך קריאה נוכחית:  
 01/01/21 תאריך קריאה קודמת:

שם דייר: שאול טולדנו  
 שם אתר: בנין ביר גלוב

לקוח/ה נכבד/ה, אנו מתכבדים להגיש את חישוב צריכת החשמל לתקופה 01/01/21 - 31/01/21:

שאול טולדנו - 1 - 18247183 (3x25)

| סה"כ לתשלום | מחיר לקוט"ש בא"ג | סה"כ צריכה בקוט"ש | קריאה נוכחית | קריאה קודמת | סוג צריכה | סוג תעריף                |
|-------------|------------------|-------------------|--------------|-------------|-----------|--------------------------|
|             |                  |                   | 31/01/21     | 01/01/21    |           | פרטי חשבון עבור תאריכים: |
| ₪ 3.59      | 87.59            | 4.10              | 3,921.00     | 3,916.90    | פסגה      | 777                      |
| ₪ 0.86      | 53.68            | 1.60              | 1,010.10     | 1,008.50    | גבע       | 778                      |
| ₪ 6.35      | 33.94            | 18.70             | 1,661.40     | 1,642.70    | שפל       | 779                      |

סה"כ לדייר:

| שיא ביקוש | סה"כ    | שפל    | גבע    | פסגה   |
|-----------|---------|--------|--------|--------|
| 5.19      | 24.40   | 18.70  | 1.60   | 4.10   |
|           | ₪ 10.80 | ₪ 6.35 | ₪ 0.86 | ₪ 3.59 |

סה"כ צריכה  
 סה"כ לתשלום

|         |  |                     |
|---------|--|---------------------|
| ₪ 50.00 | <b>תשלום קבוע</b>                        |                     |
| ₪ 4.72  | <b>תשלום עבור גודל חיבור בKVA (3x25)</b> |                     |
| ₪ 65.51 | <b>סה"כ לתשלום</b>                       | <b>לא כולל מע"מ</b> |

התפלגות חיוב בש"ח לפי תעו"ז

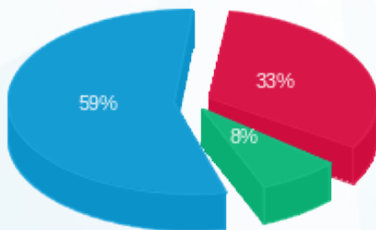

פסגה (₪ 3.59) 59%  
 גבע (₪ 0.86) 8%  
 שפל (₪ 6.35) 33%

הסטוריית צריכה בקוט"ש

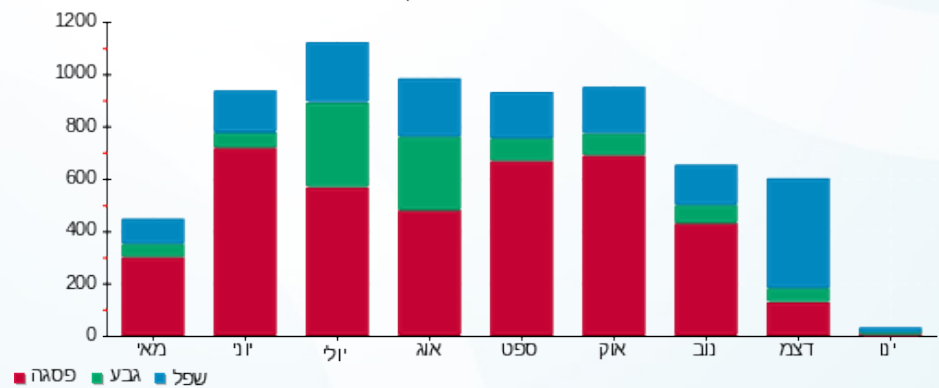



01/02/21 תאריך הפקדה:  
 31/01/21 תאריך קריאה נוכחית:  
 01/01/21 תאריך קריאה קודמת:

שם דייר: שבילי זהב  
 שם אתר: בניין ביר גלוב

לקוח/ה נכבד/ה, אנו מתכבדים להגיש את חישוב צריכת החשמל לתקופה 01/01/21 - 31/01/21:

שבילי זהב - 1 - 18247146 (3x25)

| סוג תעריף                | סוג צריכה | קריאה קודמת | קריאה נוכחית | סה"כ צריכה בקוט"ש | מחיר לקוט"ש בא"ג | סה"כ לתשלום |
|--------------------------|-----------|-------------|--------------|-------------------|------------------|-------------|
| פרטי חשבון עבור תאריכים: |           |             |              |                   |                  |             |
| 777                      | פסגה      | 01/01/21    | 31/01/21     | 25.70             | 87.59            | 22.51 ₪     |
| 778                      | גבע       | 295.30      | 320.60       | 25.30             | 53.68            | 13.58 ₪     |
| 779                      | שפל       | 737.80      | 1,054.50     | 316.70            | 33.94            | 107.49 ₪    |

סה"כ לדייר:

| פסגה    | גבע     | שפל      | סה"כ     | שיא ביקוש |
|---------|---------|----------|----------|-----------|
| 25.70   | 25.30   | 316.70   | 367.70   | 3.40      |
| 22.51 ₪ | 13.58 ₪ | 107.49 ₪ | 143.58 ₪ |           |

סה"כ צריכה  
 סה"כ לתשלום

|          |                                   |              |
|----------|-----------------------------------|--------------|
| 50.00 ₪  | תשלום קבוע                        |              |
| 4.72 ₪   | תשלום עבור גודל חיבור בKVA (3x25) |              |
| 198.30 ₪ | סה"כ לתשלום                       | לא כולל מע"מ |

התפלגות חיוב בש"ח לפי תעו"ז

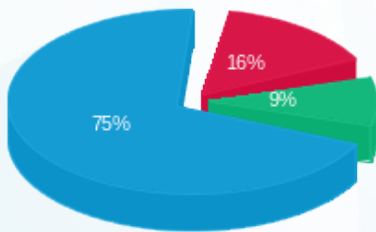

פסגה (22.51 ₪)  
 גבע (13.58 ₪)  
 שפל (107.49 ₪)

הסטוריית צריכה בקוט"ש

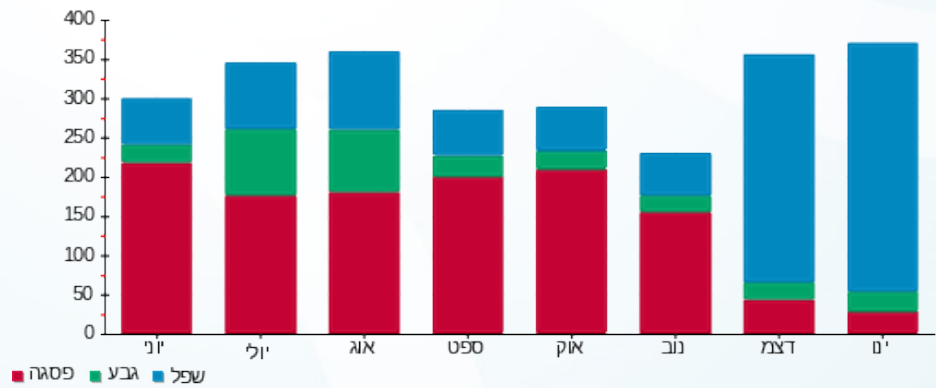



01/02/21 תאריך הפקה:  
 31/01/21 תאריך קריאה נוכחית:  
 01/01/21 תאריך קריאה קודמת:

שם דייר: שיר תקשורת  
 שם אתר: בניין ביר גלוב

לקוח/ה נכבד/ה, אנו מתכבדים להגיש את חישוב צריכת החשמל לתקופה 01/01/21 - 31/01/21:

שיר תקשורת - 1 - 18247256 (3x32)

| סה"כ לתשלום | מחיר לקוט"ש בא"ג | סה"כ צריכה בקוט"ש | קריאה נוכחית | קריאה קודמת | סוג צריכה | סוג תעריף                |
|-------------|------------------|-------------------|--------------|-------------|-----------|--------------------------|
|             |                  |                   | 31/01/21     | 01/01/21    |           | פרטי חשבון עבור תאריכים: |
| ₪ 42.04     | 87.59            | 48.00             | 3,288.40     | 3,240.40    | פסגה      | 777                      |
| ₪ 11.06     | 53.68            | 20.60             | 670.90       | 650.30      | גבע       | 778                      |
| ₪ 92.35     | 33.94            | 272.10            | 1,589.00     | 1,316.90    | שפל       | 779                      |

סה"כ לדייר:

| שיא ביקוש | סה"כ     | שפל     | גבע     | פסגה    |
|-----------|----------|---------|---------|---------|
| 5.45      | 340.70   | 272.10  | 20.60   | 48.00   |
|           | ₪ 145.45 | ₪ 92.35 | ₪ 11.06 | ₪ 42.04 |

סה"כ צריכה  
 סה"כ לתשלום

|          |  |                     |
|----------|--|---------------------|
| ₪ 50.00  | <b>תשלום קבוע</b>                        |                     |
| ₪ 6.04   | <b>תשלום עבור גודל חיבור בKVA (3x32)</b> |                     |
| ₪ 201.49 | <b>סה"כ לתשלום</b>                       | <b>לא כולל מע"מ</b> |

התפלגות חיוב בש"ח לפי תע"ז

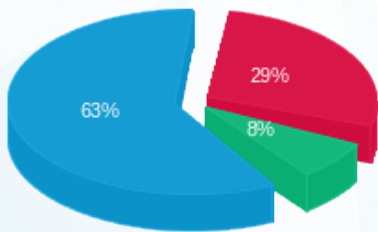

פסגה (₪ 42.04) ■  
 גבע (₪ 11.06) ■  
 שפל (₪ 92.35) ■

הסטוריית צריכה בקוט"ש

