



03/02/21

תאריך הפקה:

שם דייר: בנין A - אופטימל - שלט

31/01/21

תאריך קריאה נוכחית:

שם אתר: מרכז עזריאלי חולון

01/01/21

תאריך קריאה קודמת:

לקוח/ה נכבד/ה, אנו מתכבדים להגיש את חישוב צריכת החשמל לתקופה 01/01/21 - 31/01/21:

בנין A שלט אופטימל - 8 - 13044110(3x16)

| סוג תעריף                | סוג צריכה | קריאה קודמת | קריאה נוכחית | סה"כ צריכה בקוט"ש | מחיר לקוט"ש בא"ג | סה"כ לתשלום |
|--------------------------|-----------|-------------|--------------|-------------------|------------------|-------------|
| פרטי חשבון עבור תאריכים: |           |             |              |                   |                  |             |
| 777                      | פסגה      | 01/01/21    | 31/01/21     | 1,367.35          | 87.59            | 20.19 ₪     |
| 778                      | גבע       | 713.05      | 725.10       | 12.05             | 53.68            | 6.47 ₪      |
| 779                      | שפל       | 2,244.25    | 2,333.45     | 89.20             | 33.94            | 30.27 ₪     |

סה"כ לדייר:

| פסגה    | גבע    | שפל     | סה"כ    | שיא ביקוש |
|---------|--------|---------|---------|-----------|
| 23.05   | 12.05  | 89.20   | 124.30  | 0.19      |
| 20.19 ₪ | 6.47 ₪ | 30.27 ₪ | 56.93 ₪ |           |

סה"כ צריכה

סה"כ לתשלום

|         |  |                     |
|---------|--|---------------------|
| 0.00 ₪  | <b>תשלום קבוע</b>                        |                     |
| 3.02 ₪  | <b>תשלום עבור גודל חיבור בKVA (3x16)</b> |                     |
| 59.95 ₪ | <b>סה"כ לתשלום</b>                       | <b>לא כולל מע"מ</b> |

התפלגות חיוב בש"ח לפי תע"ז

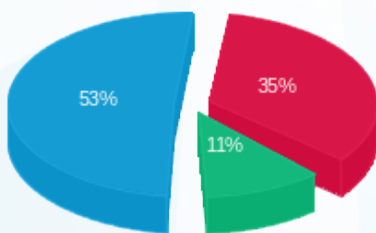

- פסגה (20.19 ₪)
- גבע (6.47 ₪)
- שפל (30.27 ₪)

הסטוריית צריכה בקוט"ש

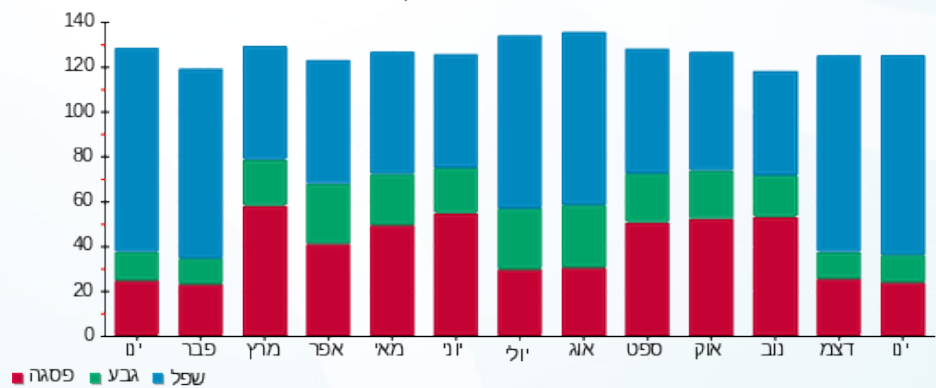



03/02/21 תאריך הפקה:  
 31/01/21 תאריך קריאה נוכחית:  
 01/01/21 תאריך קריאה קודמת:

שם דייר: בניין A - אופטימל פלוס  
 שם אתר: מרכז עזריאלי חולון

לקוח/ה נכבד/ה, אנו מתכבדים להגיש את חישוב צריכת החשמל לתקופה 01/01/21 - 31/01/21:

בניין A אופטימל פלוס - 7 - 13044100(3x630)

| סוג תעריף | סוג צריכה | קריאה קודמת | קריאה נוכחית | סה"כ צריכה בקוט"ש | מחיר לקוט"ש בא"ג | סה"כ לתשלום |
|-----------|-----------|-------------|--------------|-------------------|------------------|-------------|
|           |           | 01/01/21    | 31/01/21     |                   |                  |             |
| 777       | פסגה      | 406,832.00  | 412,530.00   | 5,698.00          | 87.59            | 4,990.88 ₪  |
| 778       | גבע       | 179,964.00  | 182,900.00   | 2,936.00          | 53.68            | 1,576.04 ₪  |
| 779       | שפל       | 569,278.00  | 591,080.00   | 21,802.00         | 33.94            | 7,399.60 ₪  |

סה"כ לדייר:

| פסגה       | גבע        | שפל        | סה"כ        | שיא ביקוש |
|------------|------------|------------|-------------|-----------|
| 5,698.00   | 2,936.00   | 21,802.00  | 30,436.00   | 52.16     |
| ₪ 4,990.88 | ₪ 1,576.04 | ₪ 7,399.60 | ₪ 13,966.52 |           |

סה"כ צריכה  
 סה"כ לתשלום

|             |                                    |              |
|-------------|------------------------------------|--------------|
| 211.60 ₪    | תשלום קבוע                         |              |
| 118.88 ₪    | תשלום עבור גודל חיבור בKVA (3x630) |              |
| 14,297.00 ₪ | סה"כ לתשלום                        | לא כולל מע"מ |

התפלגות חיוב בש"ח לפי תעו"ז

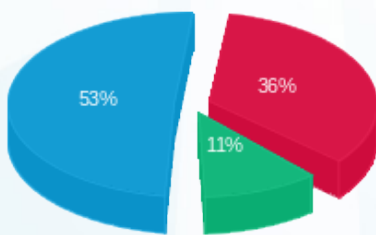

■ פסגה (₪ 4,990.88)  
 ■ גבע (₪ 1,576.04)  
 ■ שפל (₪ 7,399.60)

הסטוריית צריכה בקוט"ש

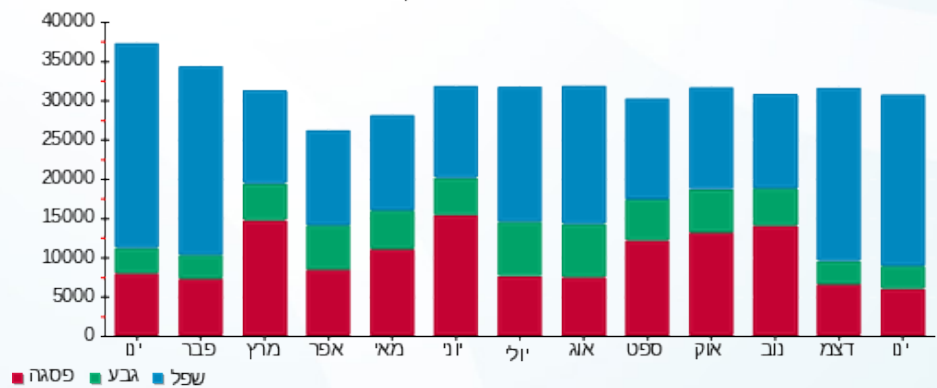



03/02/21 תאריך הפקה:  
 31/01/21 תאריך קריאה נוכחית:  
 01/01/21 תאריך קריאה קודמת:

שם דייר: בנין A - אורנג'  
 שם אתר: מרכז עזריאלי חולון

לקוח/ה נכבד/ה, אנו מתכבדים להגיש את חישוב צריכת החשמל לתקופה 01/01/21 - 31/01/21:

בנין A אורנג 1-16226535 / 1-16226535 (3x26.66666666666664)

| סוג תעריף | סוג צריכה | קריאה קודמת | קריאה נוכחית | סה"כ צריכה בקוט"ש | מחיר לקוט"ש בא"ג | סה"כ לתשלום |
|-----------|-----------|-------------|--------------|-------------------|------------------|-------------|
|           |           | 01/01/21    | 31/01/21     |                   |                  |             |
| 777       | פסגה      | 22,085.63   | 22,415.93    | 330.30            | 87.59            | 289.31 ₪    |
| 778       | גבע       | 11,574.70   | 11,742.90    | 168.20            | 53.68            | 90.29 ₪     |
| 779       | שפל       | 35,968.40   | 37,253.00    | 1,284.60          | 33.94            | 435.99 ₪    |

סה"כ לדייר:

| פסגה     | גבע     | שפל      | סה"כ     | שיא ביקוש |
|----------|---------|----------|----------|-----------|
| 330.30   | 168.20  | 1,284.60 | 1,783.10 | 32.07     |
| 289.31 ₪ | 90.29 ₪ | 435.99 ₪ | 815.59 ₪ |           |

סה"כ צריכה  
 סה"כ לתשלום

|            |   |                     |
|------------|---|---------------------|
| 211.60 ₪   | <b>תשלום קבוע</b>                           |                     |
| 15.10 ₪    | <b>תשלום עבור גודל חיבור בKVA (3x26.67)</b> |                     |
| 1,042.29 ₪ | <b>סה"כ לתשלום</b>                          | <b>לא כולל מע"מ</b> |

התפלגות חיוב בש"ח לפי תעו"ז

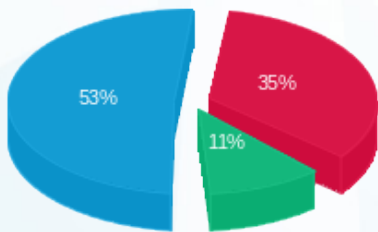

■ פסגה (289.31 ₪)  
 ■ גבע (90.29 ₪)  
 ■ שפל (435.99 ₪)

הסטוריית צריכה בקוט"ש

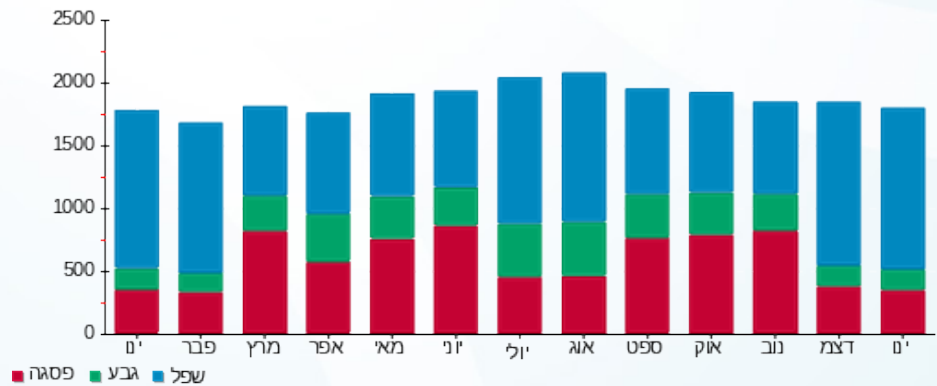

03/02/21 תאריך הפקה:  
 31/01/21 תאריך קריאה נוכחית:  
 01/01/21 תאריך קריאה קודמת:

שם דייר: בנין A - בי.בי.בי מחסן  
 שם אתר: מרכז עזריאלי חולון

לקוח/ה נכבד/ה, אנו מתכבדים להגיש את חישוב צריכת החשמל לתקופה 01/01/21 - 31/01/21:

בנין A בי.בי.בי - מחסן 2 - 16226535 (3x32)

| סוג תעריף                | סוג צריכה | קריאה קודמת | קריאה נוכחית | סה"כ צריכה בקוט"ש | מחיר לקוט"ש בא"ג | סה"כ לתשלום |
|--------------------------|-----------|-------------|--------------|-------------------|------------------|-------------|
| פרטי חשבון עבור תאריכים: |           |             |              |                   |                  |             |
| 777                      | פסגה      | 01/01/21    | 31/01/21     | 14.60             | 87.59            | 12.79 ₪     |
| 778                      | גבע       | 738.35      | 746.05       | 7.70              | 53.68            | 4.13 ₪      |
| 779                      | שפל       | 2,201.15    | 2,257.50     | 56.35             | 33.94            | 19.13 ₪     |

סה"כ לדייר:

| פסגה    | גבע    | שפל     | סה"כ    | שיא ביקוש |
|---------|--------|---------|---------|-----------|
| 14.60   | 7.70   | 56.35   | 78.65   | 26.43     |
| 12.79 ₪ | 4.13 ₪ | 19.13 ₪ | 36.05 ₪ |           |

סה"כ צריכה  
 סה"כ לתשלום

|         |                                   |              |
|---------|-----------------------------------|--------------|
| 0.00 ₪  | תשלום קבוע                        |              |
| 6.04 ₪  | תשלום עבור גודל חיבור בKVA (3x32) |              |
| 42.09 ₪ | סה"כ לתשלום                       | לא כולל מע"מ |

התפלגות חיוב בש"ח לפי תע"ז

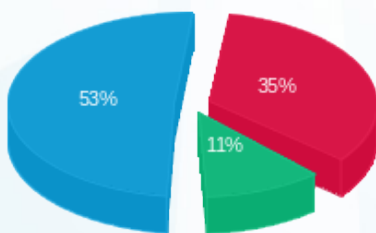

פסגה (12.79 ₪)  
 גבע (4.13 ₪)  
 שפל (19.13 ₪)

הסטוריית צריכה בקוט"ש

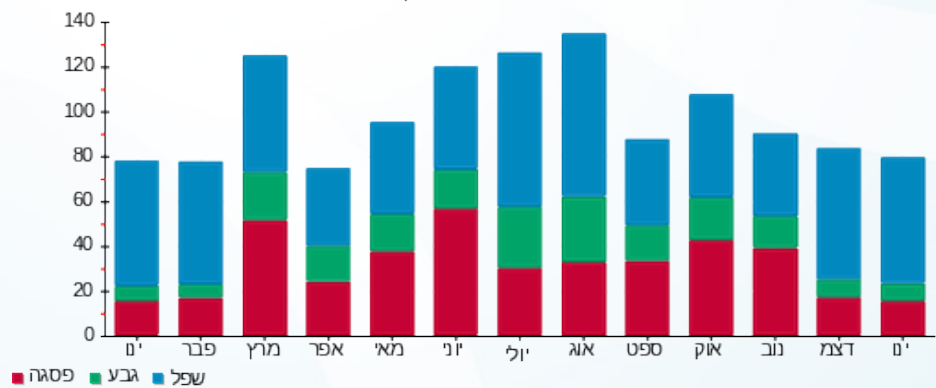



03/02/21

תאריך הפקה:

שם דייר: בנין A - ג'וני קריספי

31/01/21

תאריך קריאה נוכחית:

שם אתר: מרכז עזריאלי חולון

01/01/21

תאריך קריאה קודמת:

לקוח/ה נכבד/ה, אנו מתכבדים להגיש את חישוב צריכת החשמל לתקופה 01/01/21 - 31/01/21:

בנין A גוני קריספי - 1 - 13044061(3x80)

| סוג תעריף                | סוג צריכה | קריאה קודמת | קריאה נוכחית | סה"כ צריכה בקוט"ש | מחיר לקוט"ש בא"ג | סה"כ לתשלום |
|--------------------------|-----------|-------------|--------------|-------------------|------------------|-------------|
| פרטי חשבון עבור תאריכים: |           |             |              |                   |                  |             |
| 777                      | פסגה      | 01/01/21    | 31/01/21     | 757.20            | 87.59            | 663.23 ₪    |
| 778                      | גבע       | 20,213.80   | 20,353.80    | 140.00            | 53.68            | 75.15 ₪     |
| 779                      | שפל       | 43,865.00   | 45,530.80    | 1,665.80          | 33.94            | 565.37 ₪    |

סה"כ לדייר:

| פסגה     | גבע     | שפל      | סה"כ       | שיא ביקוש |
|----------|---------|----------|------------|-----------|
| 757.20   | 140.00  | 1,665.80 | 2,563.00   | 11.25     |
| 663.23 ₪ | 75.15 ₪ | 565.37 ₪ | 1,303.76 ₪ |           |

סה"כ צריכה

סה"כ לתשלום

|            |                                   |              |
|------------|-----------------------------------|--------------|
| 211.60 ₪   | תשלום קבוע                        |              |
| 15.10 ₪    | תשלום עבור גודל חיבור בKVA (3x80) |              |
| 1,530.45 ₪ | סה"כ לתשלום                       | לא כולל מע"מ |

התפלגות חיוב בש"ח לפי תעו"ז

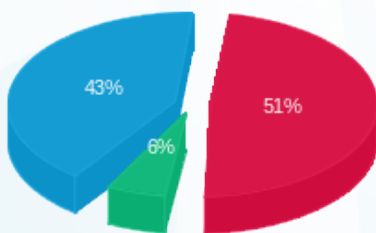

- פסגה (663.23 ₪) 43%
- גבע (75.15 ₪) 6%
- שפל (565.37 ₪) 51%

הסטוריית צריכה בקוט"ש

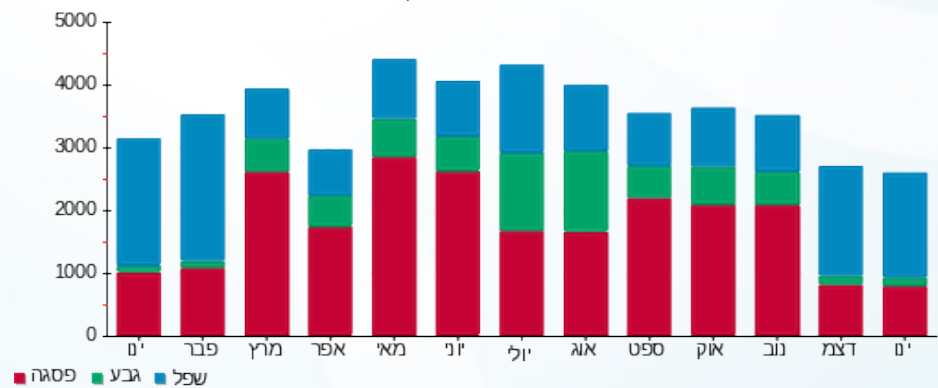

03/02/21 תאריך הפקה:  
 31/01/21 תאריך קריאה נוכחית:  
 01/01/21 תאריך קריאה קודמת:

שם דייר: בנין A - ג'וני קריספי מחסן  
 שם אתר: מרכז עזריאלי חולון

לקוח/ה נכבד/ה, אנו מתכבדים להגיש את חישוב צריכת החשמל לתקופה 01/01/21 - 31/01/21:

בנין A ג'וני קריספי מחסן - 7 - 16226535 (3x32)

| סוג תעריף                | סוג צריכה | קריאה קודמת | קריאה נוכחית | סה"כ צריכה בקוט"ש | מחיר לקוט"ש בא"ג | סה"כ לתשלום |
|--------------------------|-----------|-------------|--------------|-------------------|------------------|-------------|
| פרטי חשבון עבור תאריכים: |           |             |              |                   |                  |             |
| 777                      | פסגה      | 01/01/21    | 31/01/21     | 95.50             | 87.59            | 83.65 ₪     |
| 778                      | גבע       | 2,618.10    | 2,667.75     | 49.65             | 53.68            | 26.65 ₪     |
| 779                      | שפל       | 8,338.05    | 8,711.45     | 373.40            | 33.94            | 126.73 ₪    |

סה"כ לדייר:

| פסגה    | גבע     | שפל      | סה"כ     | שיא ביקוש |
|---------|---------|----------|----------|-----------|
| 95.50   | 49.65   | 373.40   | 518.55   | 20.003    |
| ₪ 83.65 | ₪ 26.65 | ₪ 126.73 | ₪ 237.03 |           |

סה"כ צריכה  
 סה"כ לתשלום

|          |                                   |              |
|----------|-----------------------------------|--------------|
| 211.60 ₪ | תשלום קבוע                        |              |
| 6.04 ₪   | תשלום עבור גודל חיבור בKVA (3x32) |              |
| 454.67 ₪ | סה"כ לתשלום                       | לא כולל מע"מ |

התפלגות חיוב בש"ח לפי תעו"ז

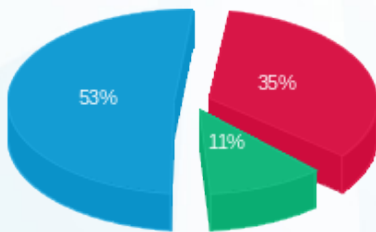

פסגה (₪ 83.65) ■  
 גבע (₪ 26.65) ■  
 שפל (₪ 126.73) ■

הסטוריית צריכה בקוט"ש

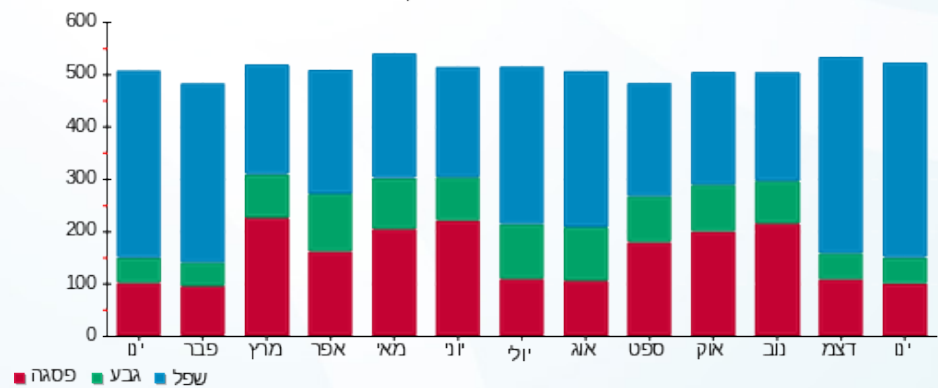

פסגה ■ גבע ■ שפל



03/02/21 תאריך הפקה:  
 31/01/21 תאריך קריאה נוכחית:  
 01/01/21 תאריך קריאה קודמת:

שם דייר: בניין A - חברת ש.ב.א קומת כניסה  
 שם אתר: מרכז עזריאלי חולון

לקוח/ה נכבד/ה, אנו מתכבדים להגיש את חישוב צריכת החשמל לתקופה 01/01/21 - 31/01/21:

בניין A חברת ש.ב.א קומת כניסה - 1 - 16224426 (3x315)

| סוג תעריף | סוג צריכה | קריאה קודמת | קריאה נוכחית | סה"כ צריכה בקוט"ש | מחיר לקוט"ש בא"ג | סה"כ לתשלום |
|-----------|-----------|-------------|--------------|-------------------|------------------|-------------|
|           |           | 01/01/21    | 31/01/21     |                   |                  |             |
| 777       | פסגה      | 135,729.00  | 138,247.60   | 2,518.60          | 87.59            | 2,206.04 ₪  |
| 778       | גבע       | 72,742.00   | 74,067.00    | 1,325.00          | 53.68            | 711.26 ₪    |
| 779       | שפל       | 234,344.60  | 244,184.30   | 9,839.70          | 33.94            | 3,339.59 ₪  |

סה"כ לדייר:

| פסגה       | גבע      | שפל        | סה"כ       | שיא ביקוש |
|------------|----------|------------|------------|-----------|
| 2,518.60   | 1,325.00 | 9,839.70   | 13,683.30  |           |
| 2,206.04 ₪ | 711.26 ₪ | 3,339.59 ₪ | 6,256.90 ₪ |           |

סה"כ צריכה  
 סה"כ לתשלום

|            |                                    |              |
|------------|------------------------------------|--------------|
| 211.60 ₪   | תשלום קבוע                         |              |
| 59.44 ₪    | תשלום עבור גודל חיבור בKVA (3x315) |              |
| 6,527.94 ₪ | סה"כ לתשלום                        | לא כולל מע"מ |

התפלגות חיוב בש"ח לפי תעו"ז

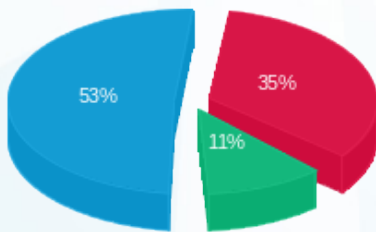

■ פסגה (2,206.04 ₪)  
 ■ גבע (711.26 ₪)  
 ■ שפל (3,339.59 ₪)

הסטוריית צריכה בקוט"ש

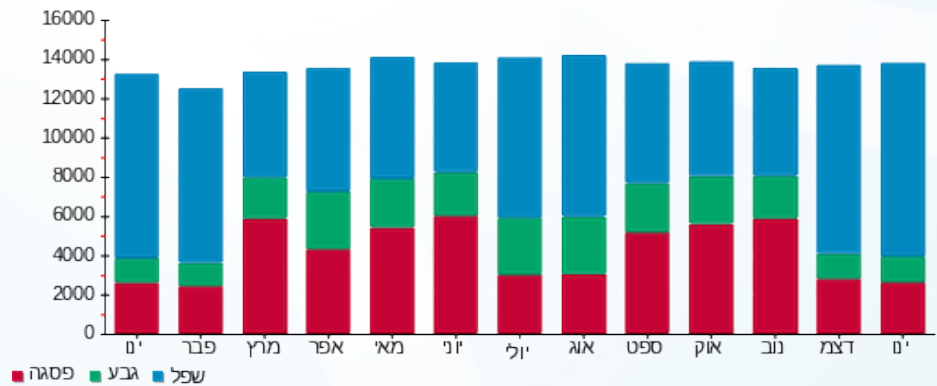

03/02/21 תאריך הפקה:  
 31/01/21 תאריך קריאה נוכחית:  
 01/01/21 תאריך קריאה קודמת:

שם דייר: בנין A - חנות בגדים ראשי  
 שם אתר: מרכז עזריאלי חולון

לקוח/ה נכבד/ה, אנו מתכבדים להגיש את חישוב צריכת החשמל לתקופה 01/01/21 - 31/01/21:

בנין A - חנות בגדים ראשי - 1 - 18247176 (3x63)

| סה"כ לתשלום | מחיר לקוט"ש בא"ג | סה"כ צריכה בקוט"ש | קריאה נוכחית | קריאה קודמת | סוג צריכה | סוג תעריף                |
|-------------|------------------|-------------------|--------------|-------------|-----------|--------------------------|
|             |                  |                   | 31/01/21     | 01/01/21    |           | פרטי חשבון עבור תאריכים: |
| ₪ 7.71      | 87.59            | 8.80              | 1,580.00     | 1,571.20    | פסגה      | 777                      |
| ₪ 0.97      | 53.68            | 1.80              | 488.30       | 486.50      | גבע       | 778                      |
| ₪ 6.69      | 33.94            | 19.70             | 1,319.20     | 1,299.50    | שפל       | 779                      |

סה"כ לדיר:

| שיא ביקוש | סה"כ    | שפל    | גבע    | פסגה   |
|-----------|---------|--------|--------|--------|
| 3.58      | 30.30   | 19.70  | 1.80   | 8.80   |
|           | ₪ 15.36 | ₪ 6.69 | ₪ 0.97 | ₪ 7.71 |

סה"כ צריכה  
 סה"כ לתשלום

|          |  |                     |
|----------|--|---------------------|
| ₪ 211.60 | <b>תשלום קבוע</b>                        |                     |
| ₪ 11.89  | <b>תשלום עבור גודל חיבור בKVA (3x63)</b> |                     |
| ₪ 238.85 | <b>סה"כ לתשלום</b>                       | <b>לא כולל מע"מ</b> |

התפלגות חיוב בש"ח לפי תעו"ז

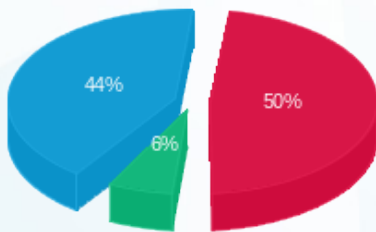

פסגה (₪ 7.71) ■  
 גבע (₪ 0.97) ■  
 שפל (₪ 6.69) ■

הסטוריית צריכה בקוט"ש

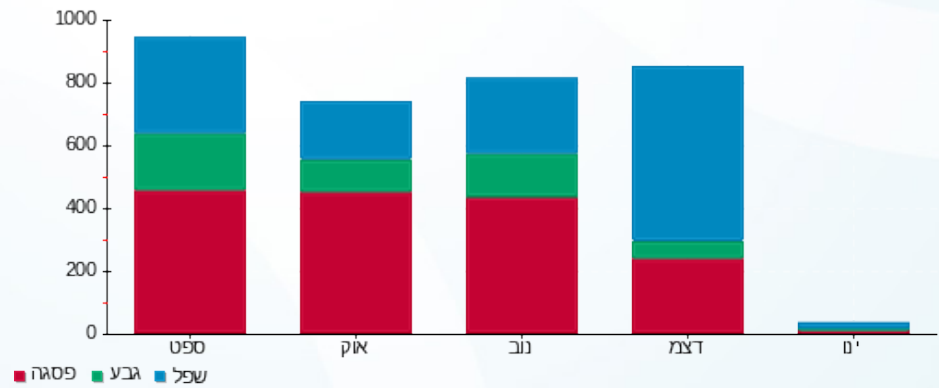

פסגה ■ גבע ■ שפל



03/02/21 תאריך הפקה:  
 31/01/21 תאריך קריאה נוכחית:  
 01/01/21 תאריך קריאה קודמת:

שם דייר: בנין A - חנות מטרו סיטי  
 שם אתר: מרכז עזריאלי חולון

לקוח/ה נכבד/ה, אנו מתכבדים להגיש את חישוב צריכת החשמל לתקופה 01/01/21 - 31/01/21:

בנין A - חנות מטרו סיטי - 5 - 16226535 (3x40)

| סה"כ לתשלום | מחיר לקוט"ש בא"ג | סה"כ צריכה בקוט"ש | קריאה נוכחית | קריאה קודמת | סוג צריכה | סוג תעריף                |
|-------------|------------------|-------------------|--------------|-------------|-----------|--------------------------|
|             |                  |                   | 31/01/21     | 01/01/21    |           | פרטי חשבון עבור תאריכים: |
| ₪ 62.45     | 87.59            | 71.30             | 17,887.10    | 17,815.80   | פסגה      | 777                      |
| ₪ 12.99     | 53.68            | 24.20             | 4,160.00     | 4,135.80    | גבע       | 778                      |
| ₪ 69.58     | 33.94            | 205.00            | 9,603.00     | 9,398.00    | שפל       | 779                      |

סה"כ לדייר:

| שיא ביקוש | סה"כ     | שפל     | גבע     | פסגה    |
|-----------|----------|---------|---------|---------|
| 59.74     | 300.50   | 205.00  | 24.20   | 71.30   |
|           | ₪ 145.02 | ₪ 69.58 | ₪ 12.99 | ₪ 62.45 |

סה"כ צריכה  
 סה"כ לתשלום

|          |  |                     |
|----------|--|---------------------|
| ₪ 211.60 | <b>תשלום קבוע</b>                        |                     |
| ₪ 7.55   | <b>תשלום עבור גודל חיבור בKVA (3x40)</b> |                     |
| ₪ 364.17 | <b>סה"כ לתשלום</b>                       | <b>לא כולל מע"מ</b> |

התפלגות חיוב בש"ח לפי תעו"ז

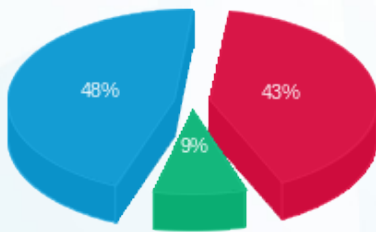

■ פסגה (₪ 62.45)  
 ■ גבע (₪ 12.99)  
 ■ שפל (₪ 69.58)

הסטוריית צריכה בקוט"ש

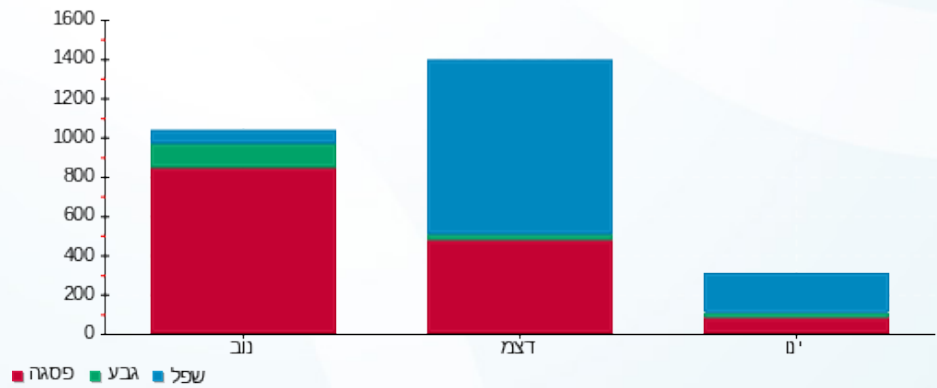



03/02/21 תאריך הפקה:  
 31/01/21 תאריך קריאה נוכחית:  
 01/01/21 תאריך קריאה קודמת:

שם דייר: בנין A - טלדור - שלט  
 שם אתר: מרכז עזריאלי חולון

לקוח/ה נכבד/ה, אנו מתכבדים להגיש את חישוב צריכת החשמל לתקופה 01/01/21 - 31/01/21:

בנין A שלט טלדור - 8 - 13044111(3x16)

| סוג תעריף                | סוג צריכה | קריאה קודמת | קריאה נוכחית | סה"כ צריכה בקוט"ש | מחיר לקוט"ש בא"ג | סה"כ לתשלום |
|--------------------------|-----------|-------------|--------------|-------------------|------------------|-------------|
| פרטי חשבון עבור תאריכים: |           |             |              |                   |                  |             |
| 777                      | פסגה      | 01/01/21    | 31/01/21     | 27.65             | 87.59            | 24.22 ₪     |
| 778                      | גבע       | 905.60      | 920.20       | 14.60             | 53.68            | 7.84 ₪      |
| 779                      | שפל       | 2,959.30    | 3,068.05     | 108.75            | 33.94            | 36.91 ₪     |

סה"כ לדייר:

| פסגה    | גבע    | שפל     | סה"כ    | שיא ביקוש |
|---------|--------|---------|---------|-----------|
| 27.65   | 14.60  | 108.75  | 151.00  | 0.21      |
| 24.22 ₪ | 7.84 ₪ | 36.91 ₪ | 68.97 ₪ |           |

סה"כ צריכה  
 סה"כ לתשלום

|         |                                   |              |
|---------|-----------------------------------|--------------|
| 0.00 ₪  | תשלום קבוע                        |              |
| 3.02 ₪  | תשלום עבור גודל חיבור בKVA (3x16) |              |
| 71.98 ₪ | סה"כ לתשלום                       | לא כולל מע"מ |

התפלגות חיוב בש"ח לפי תע"ז

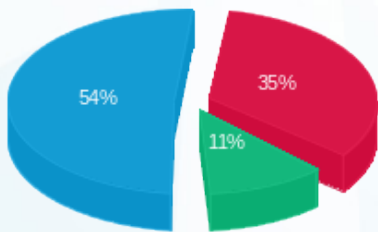

פסגה (24.22 ₪) ■  
 גבע (7.84 ₪) ■  
 שפל (36.91 ₪) ■

הסטוריית צריכה בקוט"ש

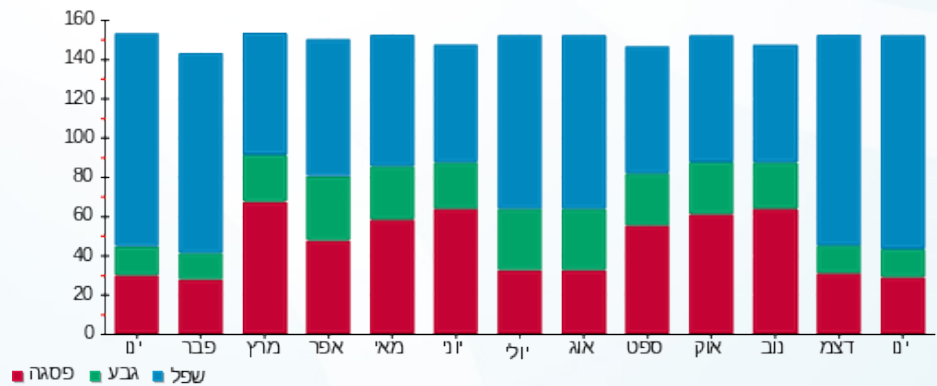



03/02/21 תאריך הפקה:  
 31/01/21 תאריך קריאה נוכחית:  
 01/01/21 תאריך קריאה קודמת:

שם דייר: בנין A - לוח חרום סאפינס  
 שם אתר: מרכז עזריאלי חולון

לקוח/ה נכבד/ה, אנו מתכבדים להגיש את חישוב צריכת החשמל לתקופה 01/01/21 - 31/01/21:

בנין A לוח חרום סאפינס - 3 - 13044110(3x630)

| סוג תעריף | סוג צריכה | קריאה קודמת | קריאה נוכחית | סה"כ צריכה בקוט"ש | מחיר לקוט"ש בא"ג | סה"כ לתשלום |
|-----------|-----------|-------------|--------------|-------------------|------------------|-------------|
|           |           | 01/01/21    | 31/01/21     |                   |                  |             |
| 777       | פסגה      | 559,117.20  | 568,228.80   | 9,111.60          | 87.59            | 7,980.85 ₪  |
| 778       | גבע       | 301,366.80  | 306,174.00   | 4,807.20          | 53.68            | 2,580.50 ₪  |
| 779       | שפל       | 974,371.20  | 1,010,193.60 | 35,822.40         | 33.94            | 12,158.12 ₪ |

סה"כ לדייר:

| פסגה       | גבע        | שפל         | סה"כ        | שיא ביקוש |
|------------|------------|-------------|-------------|-----------|
| 9,111.60   | 4,807.20   | 35,822.40   | 49,741.20   | 77.32     |
| ₪ 7,980.85 | ₪ 2,580.50 | ₪ 12,158.12 | ₪ 22,719.48 |           |

סה"כ צריכה  
 סה"כ לתשלום

|             |                                    |              |
|-------------|------------------------------------|--------------|
| 0.00 ₪      | תשלום קבוע                         |              |
| 118.88 ₪    | תשלום עבור גודל חיבור בKVA (3x630) |              |
| 22,838.36 ₪ | סה"כ לתשלום                        | לא כולל מע"מ |

התפלגות חיוב בש"ח לפי תע"ז

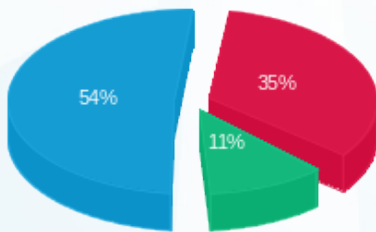

■ פסגה (7,980.85 ₪)  
 ■ גבע (2,580.50 ₪)  
 ■ שפל (12,158.12 ₪)

הסטוריית צריכה בקוט"ש

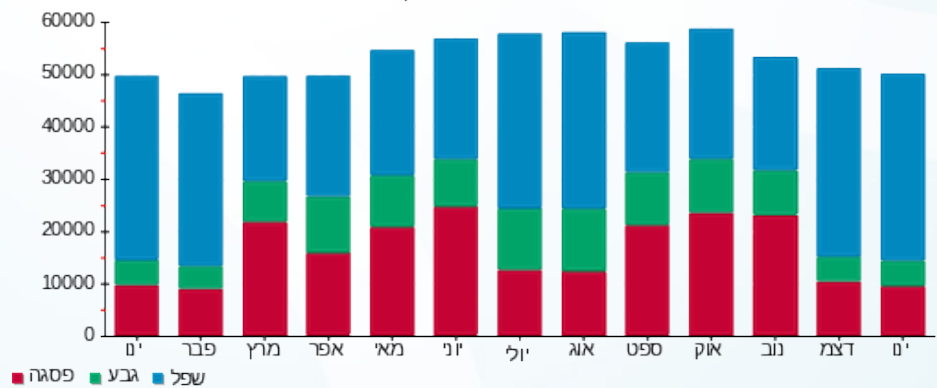

■ פסגה ■ גבע ■ שפל



03/02/21 תאריך הפקה:  
 31/01/21 תאריך קריאה נוכחית:  
 01/01/21 תאריך קריאה קודמת:

שם דייר: בנין A - מזולי  
 שם אתר: מרכז עזריאלי חולון

לקוח/ה נכבד/ה, אנו מתכבדים להגיש את חישוב צריכת החשמל לתקופה 01/01/21 - 31/01/21:

בנין A - מזולי - 3 - 13044061 (3x250)

| סה"כ לתשלום | מחיר לקוט"ש בא"ג | סה"כ צריכה בקוט"ש | קריאה נוכחית | קריאה קודמת | סוג צריכה | סוג תעריף                |
|-------------|------------------|-------------------|--------------|-------------|-----------|--------------------------|
|             |                  |                   | 31/01/21     | 01/01/21    |           | פרטי חשבון עבור תאריכים: |
| ₪ 558.65    | 87.59            | 637.80            | 91,768.40    | 91,130.60   | פסגה      | 777                      |
| ₪ 177.90    | 53.68            | 331.40            | 42,825.60    | 42,494.20   | גבע       | 778                      |
| ₪ 926.56    | 33.94            | 2,730.00          | 111,435.60   | 108,705.60  | שפל       | 779                      |

סה"כ לדיר:

| שיא ביקוש | סה"כ       | שפל      | גבע      | פסגה     |
|-----------|------------|----------|----------|----------|
| 20.30     | 3,699.20   | 2,730.00 | 331.40   | 637.80   |
|           | ₪ 1,663.11 | ₪ 926.56 | ₪ 177.90 | ₪ 558.65 |

סה"כ צריכה  
 סה"כ לתשלום

|            |   |                     |
|------------|---|---------------------|
| ₪ 211.60   | <b>תשלום קבוע</b>                         |                     |
| ₪ 47.18    | <b>תשלום עבור גודל חיבור בKVA (3x250)</b> |                     |
| ₪ 1,921.88 | <b>סה"כ לתשלום</b>                        | <b>לא כולל מע"מ</b> |

התפלגות חיוב בש"ח לפי תע"ז

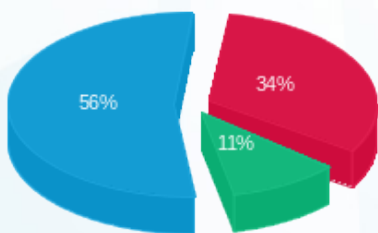

פסגה (₪ 558.65)  
 גבע (₪ 177.90)  
 שפל (₪ 926.56)

הסטוריית צריכה בקוט"ש

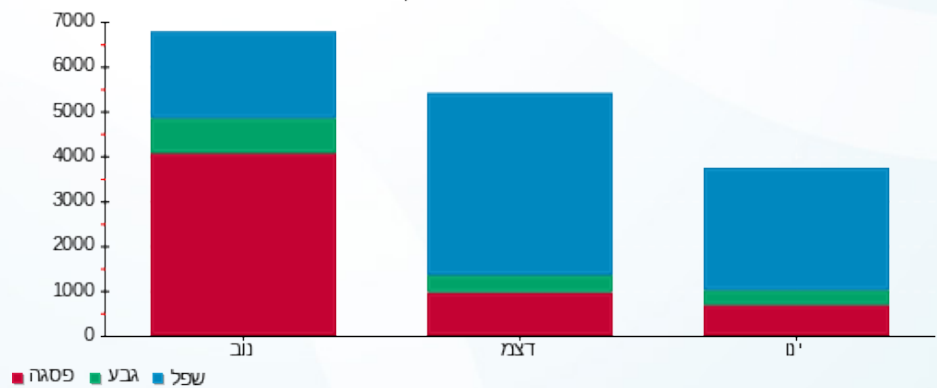



03/02/21 תאריך הפקה:  
 31/01/21 תאריך קריאה נוכחית:  
 01/01/21 תאריך קריאה קודמת:

**שם דייר:** בנין A - מספרה  
**שם אתר:** מרכז עזריאלי חולון

**לקוח/ה נכבד/ה, אנו מתכבדים להגיש את חישוב צריכת החשמל לתקופה 01/01/21 - 31/01/21:**

**בנין A - מספרה - 8 - (3x100)16226535**

| סה"כ לתשלום | מחיר לקוט"ש בא"ג | סה"כ צריכה בקוט"ש | קריאה נוכחית | קריאה קודמת | סוג צריכה                | סוג תעריף |
|-------------|------------------|-------------------|--------------|-------------|--------------------------|-----------|
|             |                  |                   | 31/01/21     | 01/01/21    | פרטי חשבון עבור תאריכים: |           |
| 266.27 ₪    | 87.59            | 304.00            | 50,219.10    | 49,915.10   | פסגה                     | 777       |
| 39.99 ₪     | 53.68            | 74.50             | 14,539.00    | 14,464.50   | גבע                      | 778       |
| 256.48 ₪    | 33.94            | 755.70            | 32,613.60    | 31,857.90   | שפל                      | 779       |

**בנין A - חנות 1-18247176 - 1 - (3x63)18247176**

| סה"כ לתשלום | מחיר לקוט"ש בא"ג | סה"כ צריכה בקוט"ש | קריאה נוכחית | קריאה קודמת | סוג צריכה                | סוג תעריף |
|-------------|------------------|-------------------|--------------|-------------|--------------------------|-----------|
|             |                  |                   | 31/01/21     | 01/01/21    | פרטי חשבון עבור תאריכים: |           |
| -7.71 ₪     | 87.59            | -8.80             | 1,580.00     | 1,571.20    | פסגה                     | 777       |
| -0.97 ₪     | 53.68            | -1.80             | 488.30       | 486.50      | גבע                      | 778       |
| -6.69 ₪     | 33.94            | -19.70            | 1,319.20     | 1,299.50    | שפל                      | 779       |

**סה"כ לדייר:**

| שיא ביקוש | סה"כ     | שפל      | גבע     | פסגה     |             |
|-----------|----------|----------|---------|----------|-------------|
| 39.88     | 1,103.90 | 736.00   | 72.70   | 295.20   | סה"כ צריכה  |
|           | 547.39 ₪ | 249.80 ₪ | 39.03 ₪ | 258.57 ₪ | סה"כ לתשלום |

|          |  |                     |
|----------|--|---------------------|
| 211.60 ₪ | <b>תשלום קבוע</b>                        |                     |
| 6.98 ₪   | <b>תשלום עבור גודל חיבור בKVA (3x37)</b> |                     |
| 765.97 ₪ | <b>סה"כ לתשלום</b>                       | <b>לא כולל מע"מ</b> |



03/02/21 תאריך הפקה:  
 31/01/21 תאריך קריאה נוכחית:  
 01/01/21 תאריך קריאה קודמת:

שם דייר: בנין A - נקודת טבע מ.ש.מ.  
 שם אתר: מרכז עזריאלי חולון

**לקוח/ה נכבד/ה, אנו מתכבדים להגיש את חישוב צריכת החשמל לתקופה 01/01/21 - 31/01/21:**

**בנין A - נקודת טבע מ.ש.מ - 9 - 16226535(3x63)**

| סוג תעריף                | סוג צריכה | קריאה קודמת | קריאה נוכחית | סה"כ צריכה בקוט"ש | מחיר לקוט"ש בא"ג | סה"כ לתשלום |
|--------------------------|-----------|-------------|--------------|-------------------|------------------|-------------|
| פרטי חשבון עבור תאריכים: |           |             |              |                   |                  |             |
| 777                      | פסגה      | 01/01/21    | 31/01/21     | 963.30            | 87.59            | 843.75 ₪    |
| 778                      | גבע       | 32,820.70   | 33,153.30    | 332.60            | 53.68            | 178.54 ₪    |
| 779                      | שפל       | 86,403.60   | 89,474.80    | 3,071.20          | 33.94            | 1,042.37 ₪  |

סה"כ לדייר:

| פסגה     | גבע      | שפל        | סה"כ       | שיא ביקוש |
|----------|----------|------------|------------|-----------|
| 963.30   | 332.60   | 3,071.20   | 4,367.10   | 88.86     |
| 843.75 ₪ | 178.54 ₪ | 1,042.37 ₪ | 2,064.66 ₪ |           |

סה"כ צריכה  
 סה"כ לתשלום

|            |  |                     |
|------------|--|---------------------|
| 211.60 ₪   | <b>תשלום קבוע</b>                        |                     |
| 11.89 ₪    | <b>תשלום עבור גודל חיבור בKVA (3x63)</b> |                     |
| 2,288.15 ₪ | <b>סה"כ לתשלום</b>                       | <b>לא כולל מע"מ</b> |

התפלגות חיוב בש"ח לפי תע"ז

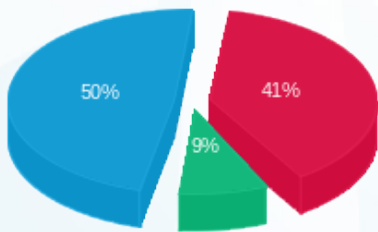

■ פסגה (843.75 ₪)  
 ■ גבע (178.54 ₪)  
 ■ שפל (1,042.37 ₪)

הסטוריית צריכה בקוט"ש

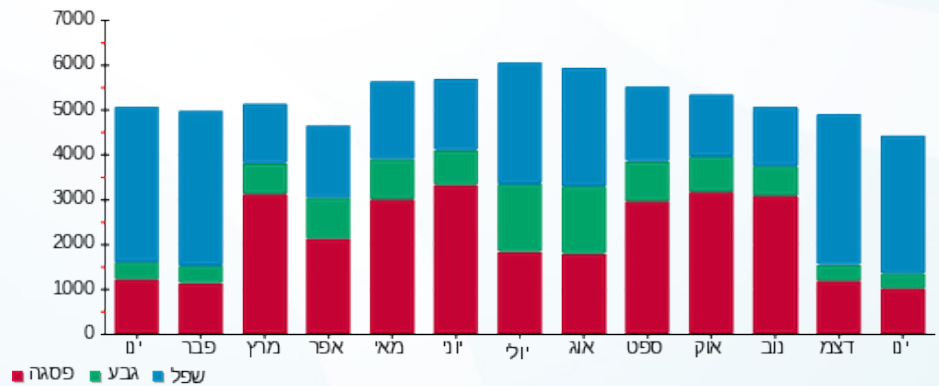



03/02/21 תאריך הפקה:  
 31/01/21 תאריך קריאה נוכחית:  
 01/01/21 תאריך קריאה קודמת:

שם דייר: בנין A - נתע - שלט  
 שם אתר: מרכז עזריאלי חולון

לקוח/ה נכבד/ה, אנו מתכבדים להגיש את חישוב צריכת החשמל לתקופה 01/01/21 - 31/01/21:

בנין A שלט נתע - 9 - 13044110 (3x16)

| סוג תעריף                | סוג צריכה | קריאה קודמת | קריאה נוכחית | סה"כ צריכה בקוט"ש | מחיר לקוט"ש בא"ג | סה"כ לתשלום |
|--------------------------|-----------|-------------|--------------|-------------------|------------------|-------------|
| פרטי חשבון עבור תאריכים: |           |             |              |                   |                  |             |
| 777                      | פסגה      | 01/01/21    | 31/01/21     | 21.05             | 87.59            | 18.44 ₪     |
| 778                      | גבע       | 676.60      | 687.55       | 10.95             | 53.68            | 5.88 ₪      |
| 779                      | שפל       | 2,155.90    | 2,236.95     | 81.05             | 33.94            | 27.51 ₪     |

סה"כ לדייר:

| פסגה    | גבע    | שפל     | סה"כ    | שיא ביקוש |
|---------|--------|---------|---------|-----------|
| 21.05   | 10.95  | 81.05   | 113.05  | 0.17      |
| 18.44 ₪ | 5.88 ₪ | 27.51 ₪ | 51.82 ₪ |           |

סה"כ צריכה  
 סה"כ לתשלום

|         |                                   |              |
|---------|-----------------------------------|--------------|
| 0.00 ₪  | תשלום קבוע                        |              |
| 3.02 ₪  | תשלום עבור גודל חיבור בKVA (3x16) |              |
| 54.84 ₪ | סה"כ לתשלום                       | לא כולל מע"מ |

התפלגות חיוב בש"ח לפי תעו"ז

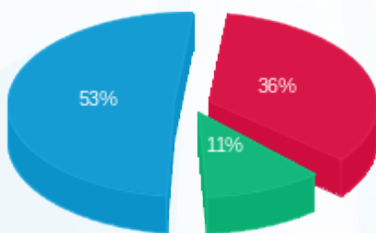

■ פסגה (18.44 ₪)  
 ■ גבע (5.88 ₪)  
 ■ שפל (27.51 ₪)

הסטוריית צריכה בקוט"ש

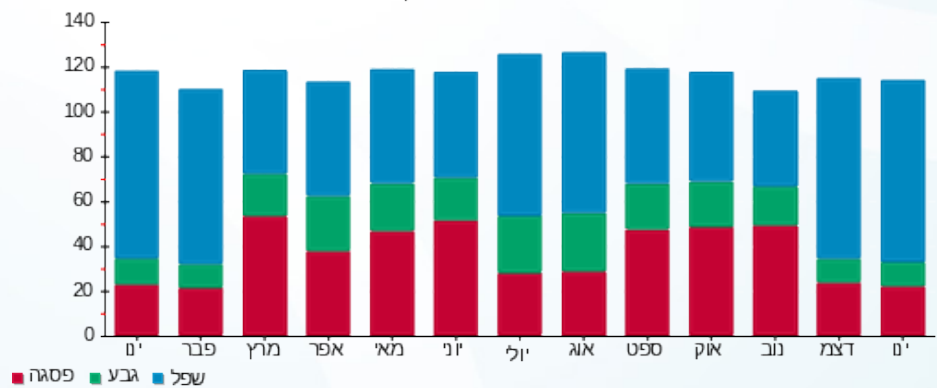

03/02/21 תאריך הפקה:  
 31/01/21 תאריך קריאה נוכחית:  
 01/01/21 תאריך קריאה קודמת:

שם דייר: בנין A - סלקום  
 שם אתר: מרכז עזריאלי חולון

לקוח/ה נכבד/ה, אנו מתכבדים להגיש את חישוב צריכת החשמל לתקופה 01/01/21 - 31/01/21:

בנין A סלקום 1/3 - 16226535-1 - 16226535-1 (3x26.6666666664)

| סוג תעריף | סוג צריכה | קריאה קודמת | קריאה נוכחית | סה"כ צריכה בקוט"ש | מחיר לקוט"ש בא"ג | סה"כ לתשלום |
|-----------|-----------|-------------|--------------|-------------------|------------------|-------------|
|           |           | 01/01/21    | 31/01/21     |                   |                  |             |
| 777       | פסגה      | 22,085.63   | 22,415.93    | 330.30            | 87.59            | 289.31 ₪    |
| 778       | גבע       | 11,574.70   | 11,742.90    | 168.20            | 53.68            | 90.29 ₪     |
| 779       | שפל       | 35,968.40   | 37,253.00    | 1,284.60          | 33.94            | 435.99 ₪    |

סה"כ לדייר:

| פסגה     | גבע     | שפל      | סה"כ     | שיא ביקוש |
|----------|---------|----------|----------|-----------|
| 330.30   | 168.20  | 1,284.60 | 1,783.10 | 32.07     |
| 289.31 ₪ | 90.29 ₪ | 435.99 ₪ | 815.59 ₪ |           |

סה"כ צריכה  
 סה"כ לתשלום

|            |                                      |              |
|------------|--------------------------------------|--------------|
| 211.60 ₪   | תשלום קבוע                           |              |
| 15.10 ₪    | תשלום עבור גודל חיבור בKVA (3x26.67) |              |
| 1,042.29 ₪ | סה"כ לתשלום                          | לא כולל מע"מ |

התפלגות חיוב בש"ח לפי תעו"ז

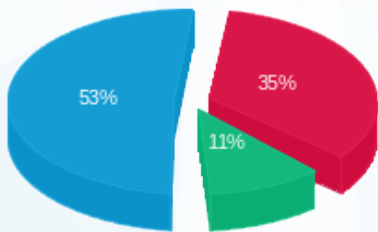

■ פסגה (289.31 ₪)  
 ■ גבע (90.29 ₪)  
 ■ שפל (435.99 ₪)

הסטוריית צריכה בקוט"ש

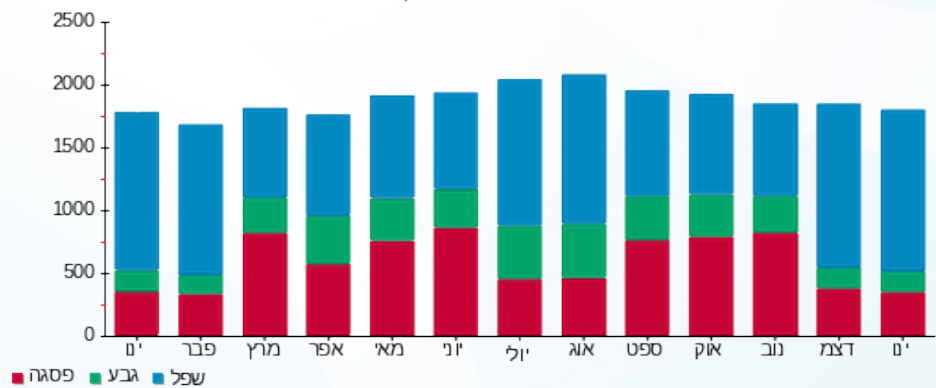

03/02/21 תאריך הפקה:  
 31/01/21 תאריך קריאה נוכחית:  
 01/01/21 תאריך קריאה קודמת:

שם דייר: בנין A - ספייס - מכון כושר  
 שם אתר: מרכז עזריאלי חולון

לקוח/ה נכבד/ה, אנו מתכבדים להגיש את חישוב צריכת החשמל לתקופה 01/01/21 - 31/01/21:

בנין A ספייס - מכון כושר - 5 - 13044111 (3x210)

| סוג תעריף | סוג צריכה | קריאה קודמת | קריאה נוכחית | סה"כ צריכה בקוט"ש | מחיר לקוט"ש בא"ג | סה"כ לתשלום |
|-----------|-----------|-------------|--------------|-------------------|------------------|-------------|
|           |           | 01/01/21    | 31/01/21     |                   |                  |             |
| 777       | פסגה      | 346,527.20  | 348,997.60   | 2,470.40          | 87.59            | 2,163.82 ₪  |
| 778       | גבע       | 172,504.00  | 173,929.60   | 1,425.60          | 53.68            | 765.26 ₪    |
| 779       | שפל       | 340,206.40  | 349,160.80   | 8,954.40          | 33.94            | 3,039.12 ₪  |

סה"כ לדייר:

| פסגה       | גבע      | שפל        | סה"כ       | שיא ביקוש |
|------------|----------|------------|------------|-----------|
| 2,470.40   | 1,425.60 | 8,954.40   | 12,850.40  | 42.02     |
| 2,163.82 ₪ | 765.26 ₪ | 3,039.12 ₪ | 5,968.21 ₪ |           |

סה"כ צריכה  
 סה"כ לתשלום

|            |                                    |              |
|------------|------------------------------------|--------------|
| 211.60 ₪   | תשלום קבוע                         |              |
| 39.63 ₪    | תשלום עבור גודל חיבור בKVA (3x210) |              |
| 6,219.44 ₪ | סה"כ לתשלום                        | לא כולל מע"מ |

התפלגות חיוב בש"ח לפי תעו"ז

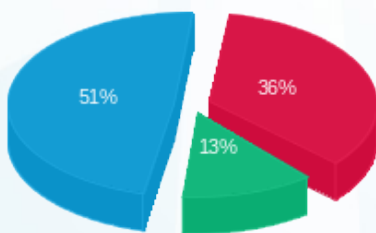

■ פסגה (2,163.82 ₪)  
 ■ גבע (765.26 ₪)  
 ■ שפל (3,039.12 ₪)

הסטוריית צריכה בקוט"ש

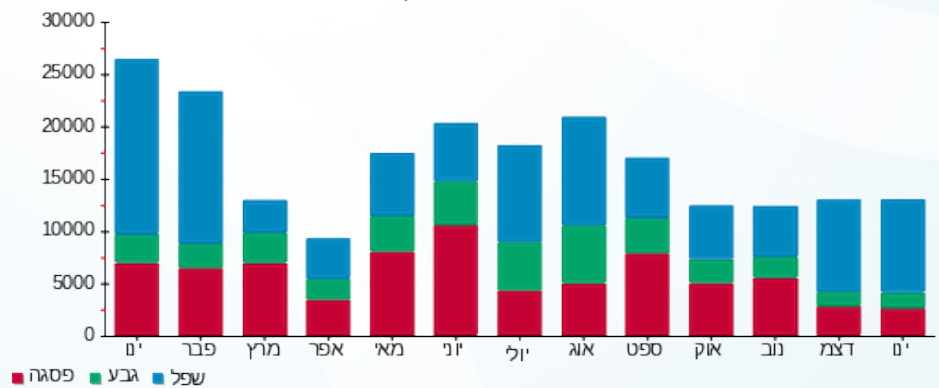

■ פסגה ■ גבע ■ שפל





03/02/21 תאריך הפקה:  
 31/01/21 תאריך קריאה נוכחית:  
 01/01/21 תאריך קריאה קודמת:

שם דייר: בנין A - פיריין - שלט  
 שם אתר: מרכז עזריאלי חולון

לקוח/ה נכבד/ה, אנו מתכבדים להגיש את חישוב צריכת החשמל לתקופה 01/01/21 - 31/01/21:

בנין A שלט פיריין - 6 - 13044110 (3x16)

| סוג תעריף                | סוג צריכה | קריאה קודמת | קריאה נוכחית | סה"כ צריכה בקוט"ש | מחיר לקוט"ש בא"ג | סה"כ לתשלום |
|--------------------------|-----------|-------------|--------------|-------------------|------------------|-------------|
| פרטי חשבון עבור תאריכים: |           |             |              |                   |                  |             |
| 777                      | פסגה      | 01/01/21    | 31/01/21     | 15.80             | 87.59            | 13.84 ₪     |
| 778                      | גבע       | 227.15      | 235.45       | 8.30              | 53.68            | 4.46 ₪      |
| 779                      | שפל       | 767.95      | 829.75       | 61.80             | 33.94            | 20.97 ₪     |

סה"כ לדייר:

| פסגה    | גבע    | שפל     | סה"כ    | שיא ביקוש |
|---------|--------|---------|---------|-----------|
| 15.80   | 8.30   | 61.80   | 85.90   | 0.13      |
| 13.84 ₪ | 4.46 ₪ | 20.97 ₪ | 39.27 ₪ |           |

סה"כ צריכה  
 סה"כ לתשלום

|         |                                   |              |
|---------|-----------------------------------|--------------|
| 0.00 ₪  | תשלום קבוע                        |              |
| 3.02 ₪  | תשלום עבור גודל חיבור בKVA (3x16) |              |
| 42.29 ₪ | סה"כ לתשלום                       | לא כולל מע"מ |

התפלגות חיוב בש"ח לפי תעו"ז

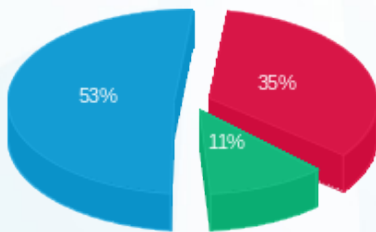

פסגה (13.84 ₪) 53%  
 גבע (4.46 ₪) 11%  
 שפל (20.97 ₪) 35%

הסטוריית צריכה בקוט"ש

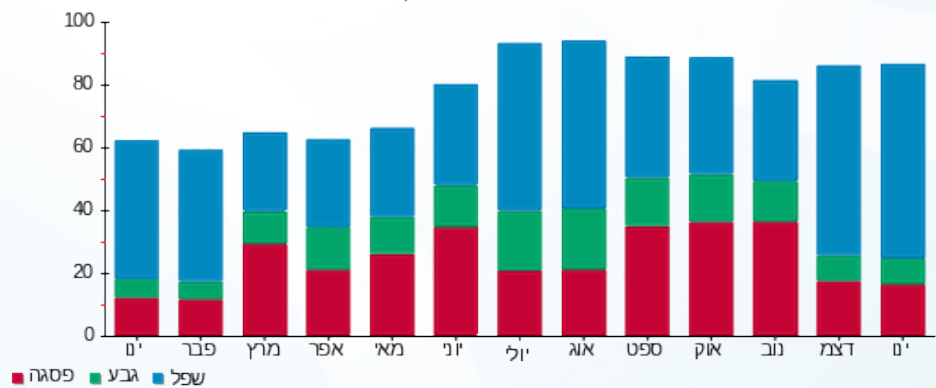

03/02/21 תאריך הפקה:  
 31/01/21 תאריך קריאה נוכחית:  
 01/01/21 תאריך קריאה קודמת:

שם דייר: בנין A - פלאפון  
 שם אתר: מרכז עזריאלי חולון

לקוח/ה נכבד/ה, אנו מתכבדים להגיש את חישוב צריכת החשמל לתקופה 01/01/21 - 31/01/21:

בנין A פלאפון 16226535-1 / 1/3 - 16226535(3x26.666666666664)

| סוג תעריף                | סוג צריכה | קריאה קודמת | קריאה נוכחית | סה"כ צריכה בקוט"ש | מחיר לקוט"ש בא"ג | סה"כ לתשלום |
|--------------------------|-----------|-------------|--------------|-------------------|------------------|-------------|
| פרטי חשבון עבור תאריכים: |           |             |              |                   |                  |             |
| 777                      | פסגה      | 01/01/21    | 31/01/21     | 330.30            | 87.59            | 289.31 ₪    |
| 778                      | גבע       | 11,574.70   | 11,742.90    | 168.20            | 53.68            | 90.29 ₪     |
| 779                      | שפל       | 35,968.40   | 37,253.00    | 1,284.60          | 33.94            | 435.99 ₪    |

סה"כ לדייר:

| פסגה     | גבע     | שפל      | סה"כ     | שיא ביקוש |
|----------|---------|----------|----------|-----------|
| 330.30   | 168.20  | 1,284.60 | 1,783.10 | 32.07     |
| 289.31 ₪ | 90.29 ₪ | 435.99 ₪ | 815.59 ₪ |           |

סה"כ צריכה  
 סה"כ לתשלום

|            |   |                     |
|------------|---|---------------------|
| 211.60 ₪   | <b>תשלום קבוע</b>                           |                     |
| 15.10 ₪    | <b>תשלום עבור גודל חיבור בKVA (3x26.67)</b> |                     |
| 1,042.29 ₪ | <b>סה"כ לתשלום</b>                          | <b>לא כולל מע"מ</b> |

התפלגות חיוב בש"ח לפי תעו"ז

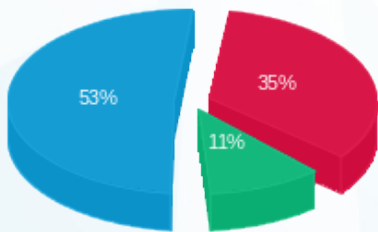

■ פסגה (289.31 ₪)  
 ■ גבע (90.29 ₪)  
 ■ שפל (435.99 ₪)

הסטוריית צריכה בקוט"ש

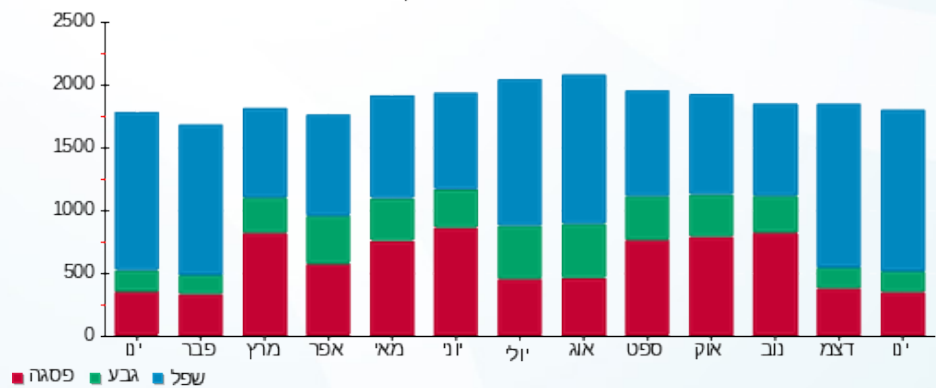



03/02/21 תאריך הפקה:  
 31/01/21 תאריך קריאה נוכחית:  
 01/01/21 תאריך קריאה קודמת:

שם דייר: בנין A - פנדה שטיפת מכוניות  
 שם אתר: מרכז עזריאלי חולון

לקוח/ה נכבד/ה, אנו מתכבדים להגיש את חישוב צריכת החשמל לתקופה 01/01/21 - 31/01/21:

בנין A פנדה שטיפת מכוניות - 3 - 16226535 (3x125)

| סוג תעריף                | סוג צריכה | קריאה קודמת | קריאה נוכחית | סה"כ צריכה בקוט"ש | מחיר לקוט"ש בא"ג | סה"כ לתשלום |
|--------------------------|-----------|-------------|--------------|-------------------|------------------|-------------|
| פרטי חשבון עבור תאריכים: |           |             |              |                   |                  |             |
| 777                      | פסגה      | 01/01/21    | 31/01/21     | 487.60            | 87.59            | 427.09 ₪    |
| 778                      | גבע       | 31,001.80   | 31,247.00    | 245.20            | 53.68            | 131.62 ₪    |
| 779                      | שפל       | 61,575.60   | 64,520.60    | 2,945.00          | 33.94            | 999.53 ₪    |

סה"כ לדיר:

| פסגה     | גבע      | שפל      | סה"כ       | שיא ביקוש |
|----------|----------|----------|------------|-----------|
| 487.60   | 245.20   | 2,945.00 | 3,677.80   | 206.02    |
| 427.09 ₪ | 131.62 ₪ | 999.53 ₪ | 1,558.25 ₪ |           |

סה"כ צריכה

סה"כ לתשלום

|            |                                    |              |
|------------|------------------------------------|--------------|
| 211.60 ₪   | תשלום קבוע                         |              |
| 23.59 ₪    | תשלום עבור גודל חיבור בKVA (3x125) |              |
| 1,793.43 ₪ | סה"כ לתשלום                        | לא כולל מע"מ |

התפלגות חיוב בש"ח לפי תעו"ז

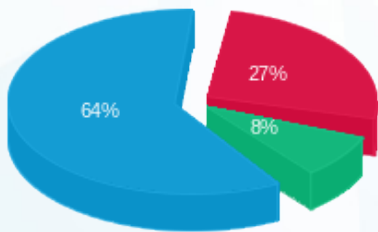

פסגה (427.09 ₪) 27%  
 גבע (131.62 ₪) 8%  
 שפל (999.53 ₪) 64%

הסטוריית צריכה בקוט"ש

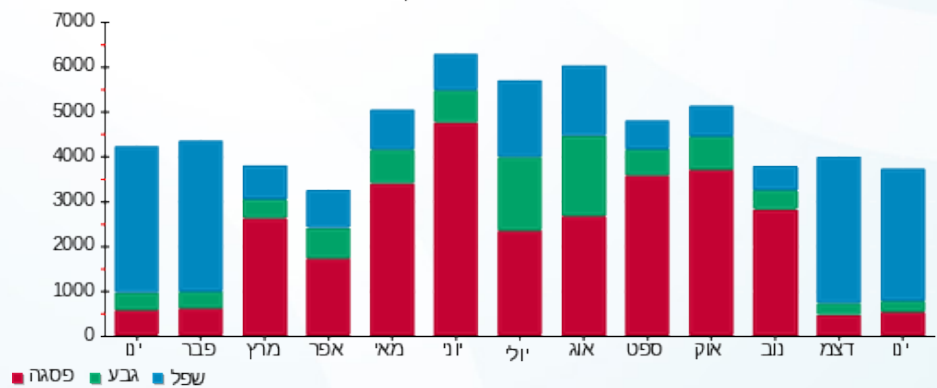



03/02/21 תאריך הפקה:  
 31/01/21 תאריך קריאה נוכחית:  
 01/01/21 תאריך קריאה קודמת:

שם דייר: בנין A - ק.0 - בי.בי.בי  
 שם אתר: מרכז עזריאלי חולון

לקוח/ה נכבד/ה, אנו מתכבדים להגיש את חישוב צריכת החשמל לתקופה 01/01/21 - 31/01/21:

בנין A - ק.0 - בי.בי.בי - 2 - 13044061 (3x200)

| סוג תעריף                | סוג צריכה | קריאה קודמת | קריאה נוכחית | סה"כ צריכה בקוט"ש | מחיר לקוט"ש בא"ג | סה"כ לתשלום |
|--------------------------|-----------|-------------|--------------|-------------------|------------------|-------------|
| פרטי חשבון עבור תאריכים: |           |             |              |                   |                  |             |
| 777                      | פסגה      | 01/01/21    | 31/01/21     | 3,586.40          | 87.59            | 3,141.33 ₪  |
| 778                      | גבע       | 97,451.00   | 98,578.80    | 1,127.80          | 53.68            | 605.40 ₪    |
| 779                      | שפל       | 239,448.00  | 248,184.00   | 8,736.00          | 33.94            | 2,965.00 ₪  |

סה"כ לדייר:

| פסגה       | גבע      | שפל        | סה"כ       | שיא ביקוש |
|------------|----------|------------|------------|-----------|
| 3,586.40   | 1,127.80 | 8,736.00   | 13,450.20  | 36.16     |
| 3,141.33 ₪ | 605.40 ₪ | 2,965.00 ₪ | 6,711.73 ₪ |           |

סה"כ צריכה  
 סה"כ לתשלום

|            |                                    |              |
|------------|------------------------------------|--------------|
| 211.60 ₪   | תשלום קבוע                         |              |
| 37.74 ₪    | תשלום עבור גודל חיבור בKVA (3x200) |              |
| 6,961.07 ₪ | סה"כ לתשלום                        | לא כולל מע"מ |

התפלגות חיוב בש"ח לפי תעו"ז

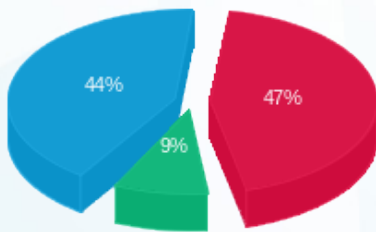

פסגה (3,141.33 ₪) 44%  
 גבע (605.40 ₪) 9%  
 שפל (2,965.00 ₪) 47%

הסטוריית צריכה בקוט"ש

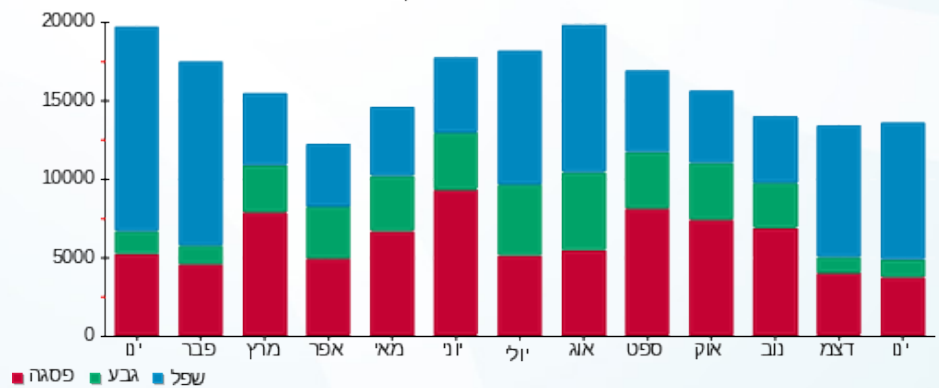

03/02/21 תאריך הפקה:  
 31/01/21 תאריך קריאה נוכחית:  
 01/01/21 תאריך קריאה קודמת:

שם דייר: בנין A - ק.01 - גנרטור חירום קומתי  
 שם אתר: מרכז עזריאלי חולון

**לקוח/ה נכבד/ה, אנו מתכבדים להגיש את חישוב צריכת החשמל לתקופה 01/01/21 - 31/01/21:**

**בנין A גנרטור חירום קומתי ק.1 - 1 - 16224436(0x0)**

| סוג תעריף                | סוג צריכה | קריאה קודמת | קריאה נוכחית | סה"כ צריכה בקוט"ש | מחיר לקוט"ש בא"ג | סה"כ לתשלום |
|--------------------------|-----------|-------------|--------------|-------------------|------------------|-------------|
| פרטי חשבון עבור תאריכים: |           |             |              |                   |                  |             |
| 777                      | פסגה      | 01/01/21    | 31/01/21     | 0.00              | 87.59            | 0.00 ₪      |
| 778                      | גבע       | 1.10        | 1.10         | 0.00              | 53.68            | 0.00 ₪      |
| 779                      | שפל       | 2.80        | 4.60         | 1.80              | 33.94            | 0.61 ₪      |

סה"כ לדייר:

| פסגה   | גבע    | שפל    | סה"כ   | שיא ביקוש |
|--------|--------|--------|--------|-----------|
| 0.00   | 0.00   | 1.80   | 1.80   |           |
| 0.00 ₪ | 0.00 ₪ | 0.61 ₪ | 0.61 ₪ |           |

סה"כ צריכה  
 סה"כ לתשלום

|          |   |                     |
|----------|---|---------------------|
| 211.60 ₪ | <b>תשלום קבוע</b>                       |                     |
| 0.00 ₪   | <b>תשלום עבור גודל חיבור בKVA (0x0)</b> |                     |
| 212.21 ₪ | <b>סה"כ לתשלום</b>                      | <b>לא כולל מע"מ</b> |

התפלגות חיוב בש"ח לפי תעו"ז



פסגה (0.00 ₪)  
 גבע (0.00 ₪)  
 שפל (0.61 ₪)

הסטוריית צריכה בקוט"ש

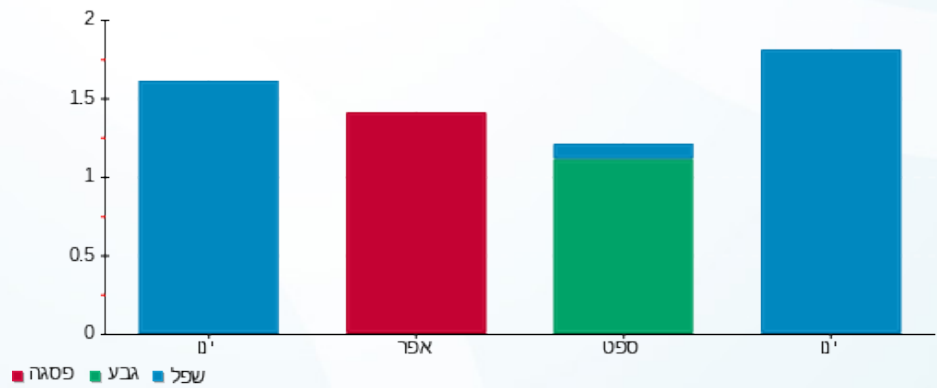



03/02/21 תאריך הפקה:  
 31/01/21 תאריך קריאה נוכחית:  
 01/01/21 תאריך קריאה קודמת:

שם דייר: בנין A - ק.01 - חברת ש.ב.א - ב.ח.  
 שם אתר: מרכז עזריאלי חולון

לקוח/ה נכבד/ה, אנו מתכבדים להגיש את חישוב צריכת החשמל לתקופה 01/01/21 - 31/01/21:

בנין A חברת ש.ב.א קומה 1 ב.ח. - 1 - 16224420(3x630)

| סוג תעריף | סוג צריכה | קריאה קודמת | קריאה נוכחית | סה"כ צריכה בקוט"ש | מחיר לקוט"ש בא"ג | סה"כ לתשלום |
|-----------|-----------|-------------|--------------|-------------------|------------------|-------------|
|           |           | 01/01/21    | 31/01/21     |                   |                  |             |
| 777       | פסגה      | 254,583.00  | 258,196.00   | 3,613.00          | 87.59            | 3,164.63 ₪  |
| 778       | גבע       | 84,367.90   | 85,453.70    | 1,085.80          | 53.68            | 582.86 ₪    |
| 779       | שפל       | 233,556.50  | 244,764.10   | 11,207.60         | 33.94            | 3,803.86 ₪  |

סה"כ לדייר:

| פסגה       | גבע      | שפל        | סה"כ       | שיא ביקוש |
|------------|----------|------------|------------|-----------|
| 3,613.00   | 1,085.80 | 11,207.60  | 15,906.40  |           |
| 3,164.63 ₪ | 582.86 ₪ | 3,803.86 ₪ | 7,551.34 ₪ |           |

סה"כ צריכה  
 סה"כ לתשלום

|            |                                    |              |
|------------|------------------------------------|--------------|
| 211.60 ₪   | תשלום קבוע                         |              |
| 118.88 ₪   | תשלום עבור גודל חיבור בKVA (3x630) |              |
| 7,881.83 ₪ | סה"כ לתשלום                        | לא כולל מע"מ |

התפלגות חיוב בש"ח לפי תעו"ז

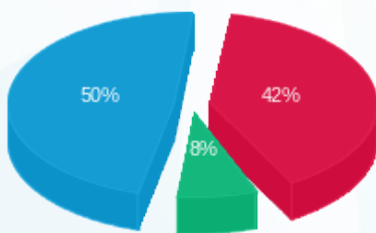

פסגה (3,164.63 ₪) 50%  
 גבע (582.86 ₪) 8%  
 שפל (3,803.86 ₪) 42%

הסטוריית צריכה בקוט"ש

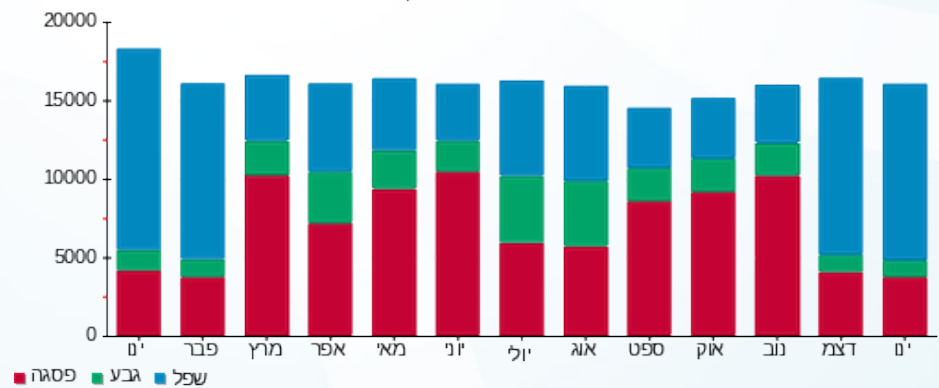

03/02/21 תאריך הפקה:  
 31/01/21 תאריך קריאה נוכחית:  
 01/01/21 תאריך קריאה קודמת:

שם דייר: בניין A - ק.02 - הסטוק  
 שם אתר: מרכז עזריאלי חולון

לקוח/ה נכבד/ה, אנו מתכבדים להגיש את חישוב צריכת החשמל לתקופה 01/01/21 - 31/01/21:

בניין A - ק.2 - הסטוק - 6 - 16226535 (3x125)

| סוג תעריף | סוג צריכה | קריאה קודמת | קריאה נוכחית | סה"כ צריכה בקוט"ש | מחיר לקוט"ש בא"ג         | סה"כ לתשלום |
|-----------|-----------|-------------|--------------|-------------------|--------------------------|-------------|
|           |           |             | 31/01/21     | 01/01/21          | פרטי חשבון עבור תאריכים: |             |
| 777       | פסגה      | 96,450.00   | 98,178.80    | 1,728.80          | 87.59                    | 1,514.26 ₪  |
| 778       | גבע       | 25,686.40   | 25,772.80    | 86.40             | 53.68                    | 46.38 ₪     |
| 779       | שפל       | 29,062.80   | 31,955.40    | 2,892.60          | 33.94                    | 981.75 ₪    |

סה"כ לדייר:

| פסגה       | גבע     | שפל      | סה"כ       | שיא ביקוש |
|------------|---------|----------|------------|-----------|
| 1,728.80   | 86.40   | 2,892.60 | 4,707.80   | 124.68    |
| 1,514.26 ₪ | 46.38 ₪ | 981.75 ₪ | 2,542.38 ₪ |           |

סה"כ צריכה  
 סה"כ לתשלום

|            |                                    |              |
|------------|------------------------------------|--------------|
| 211.60 ₪   | תשלום קבוע                         |              |
| 23.59 ₪    | תשלום עבור גודל חיבור בKVA (3x125) |              |
| 2,777.57 ₪ | סה"כ לתשלום                        | לא כולל מע"מ |

התפלגות חיוב בש"ח לפי תעו"ז

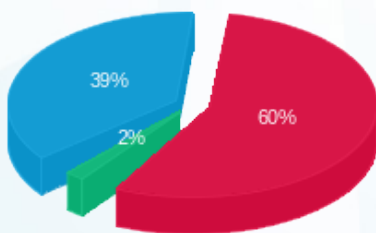

פסגה (1,514.26 ₪) 60%  
 גבע (46.38 ₪) 2%  
 שפל (981.75 ₪) 39%

הסטוריית צריכה בקוט"ש

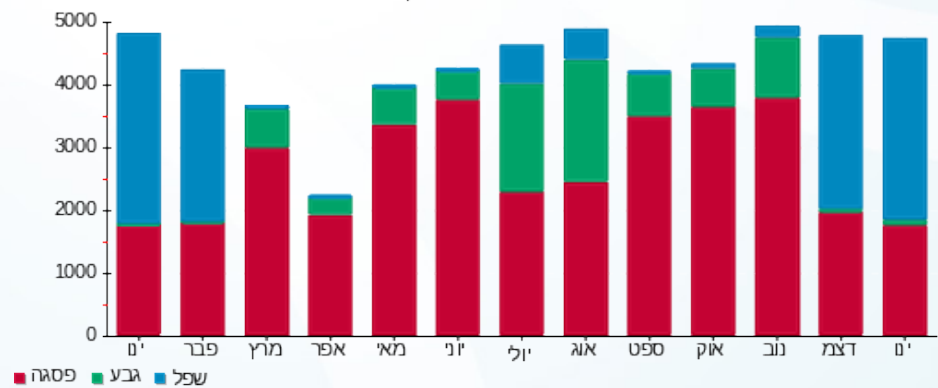



03/02/21 תאריך הפקדה:  
 31/01/21 תאריך קריאה נוכחית:  
 01/01/21 תאריך קריאה קודמת:

שם דייר: בנין A - ק.03 - פיריין  
 שם אתר: מרכז עזריאלי חולון

לקוח/ה נכבד/ה, אנו מתכבדים להגיש את חישוב צריכת החשמל לתקופה 01/01/21 - 31/01/21:

בנין A פיריין קומה 3 - 5 - 13044061(3x630)

| סוג תעריף                | סוג צריכה | קריאה קודמת | קריאה נוכחית | סה"כ צריכה בקוט"ש | מחיר לקוט"ש בא"ג | סה"כ לתשלום |
|--------------------------|-----------|-------------|--------------|-------------------|------------------|-------------|
| פרטי חשבון עבור תאריכים: |           |             |              |                   |                  |             |
| 777                      | פסגה      | 01/01/21    | 31/01/21     | 6,932.00          | 87.59            | 6,071.74 ₪  |
| 778                      | גבע       | 247,216.00  | 250,382.00   | 3,166.00          | 53.68            | 1,699.51 ₪  |
| 779                      | שפל       | 800,522.00  | 825,536.00   | 25,014.00         | 33.94            | 8,489.75 ₪  |

סה"כ לדייר:

| פסגה       | גבע        | שפל        | סה"כ        | שיא ביקוש |
|------------|------------|------------|-------------|-----------|
| 6,932.00   | 3,166.00   | 25,014.00  | 35,112.00   | 111.58    |
| 6,071.74 ₪ | 1,699.51 ₪ | 8,489.75 ₪ | 16,261.00 ₪ |           |

סה"כ צריכה  
 סה"כ לתשלום

|             |                                    |              |
|-------------|------------------------------------|--------------|
| 211.60 ₪    | תשלום קבוע                         |              |
| 118.88 ₪    | תשלום עבור גודל חיבור בKVA (3x630) |              |
| 16,591.48 ₪ | סה"כ לתשלום                        | לא כולל מע"מ |

התפלגות חיוב בש"ח לפי תעו"ז

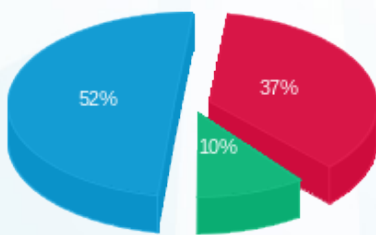

■ פסגה (6,071.74 ₪)  
 ■ גבע (1,699.51 ₪)  
 ■ שפל (8,489.75 ₪)

הסטוריית צריכה בקוט"ש

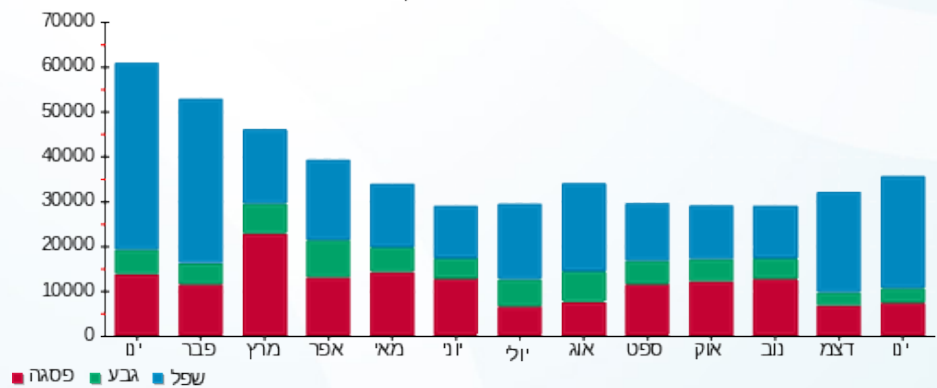



03/02/21 תאריך הפקדה:  
 31/01/21 תאריך קריאה נוכחית:  
 01/01/21 תאריך קריאה קודמת:

שם דייר: בנין A - ק.04 - פיריין  
 שם אתר: מרכז עזריאלי חולון

לקוח/ה נכבד/ה, אנו מתכבדים להגיש את חישוב צריכת החשמל לתקופה 01/01/21 - 31/01/21:

בנין A פיריין קומה 4 - 4 - 16226535 (3x630)

| סה"כ לתשלום | מחיר לקוט"ש בא"ג | סה"כ צריכה בקוט"ש | קריאה נוכחית | קריאה קודמת | סוג צריכה | סוג תעריף                |
|-------------|------------------|-------------------|--------------|-------------|-----------|--------------------------|
|             |                  |                   | 31/01/21     | 01/01/21    |           | פרטי חשבון עבור תאריכים: |
| ₪ 485.25    | 87.59            | 554.00            | 406,046.00   | 405,492.00  | פסגה      | 777                      |
| ₪ 152.45    | 53.68            | 284.00            | 160,860.00   | 160,576.00  | גבע       | 778                      |
| ₪ 625.85    | 33.94            | 1,844.00          | 426,358.00   | 424,514.00  | שפל       | 779                      |

סה"כ לדיר:

| שיא ביקוש | סה"כ       | שפל      | גבע      | פסגה     |
|-----------|------------|----------|----------|----------|
| 822.32    | 2,682.00   | 1,844.00 | 284.00   | 554.00   |
|           | ₪ 1,263.55 | ₪ 625.85 | ₪ 152.45 | ₪ 485.25 |

סה"כ צריכה  
 סה"כ לתשלום

|            |   |                     |
|------------|---|---------------------|
| ₪ 0.00     | <b>תשלום קבוע</b>                         |                     |
| ₪ 118.88   | <b>תשלום עבור גודל חיבור בKVA (3x630)</b> |                     |
| ₪ 1,382.43 | <b>סה"כ לתשלום</b>                        | <b>לא כולל מע"מ</b> |

התפלגות חיוב בש"ח לפי תעו"ז

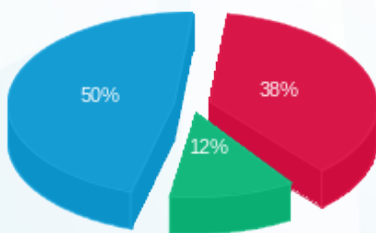

■ פסגה (₪ 485.25)  
 ■ גבע (₪ 152.45)  
 ■ שפל (₪ 625.85)

הסטוריית צריכה בקוט"ש

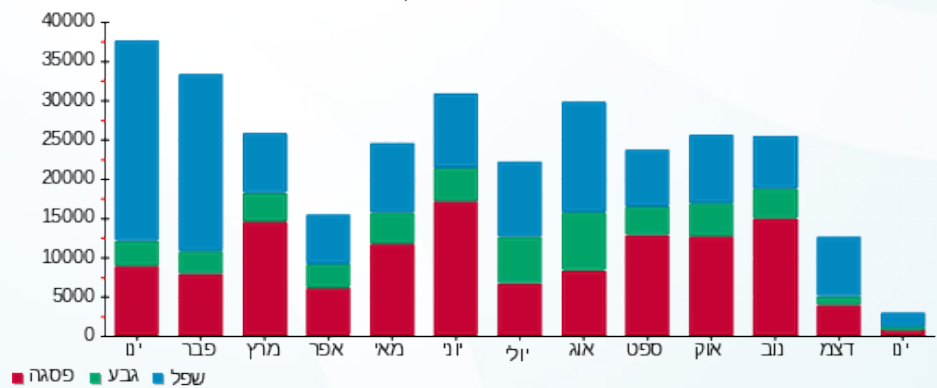



03/02/21 תאריך הפקדה:  
 31/01/21 תאריך קריאה נוכחית:  
 01/01/21 תאריך קריאה קודמת:

שם דייר: בנין A - ק.05 - פיריון  
 שם אתר: מרכז עזריאלי חולון

לקוח/ה נכבד/ה, אנו מתכבדים להגיש את חישוב צריכת החשמל לתקופה 01/01/21 - 31/01/21:

בנין A פיריון קומה 5 - 6 - 13044100(3x630)

| סה"כ לתשלום | מחיר לקוט"ש בא"ג | סה"כ צריכה בקוט"ש | קריאה נוכחית | קריאה קודמת | סוג צריכה | סוג תעריף                |
|-------------|------------------|-------------------|--------------|-------------|-----------|--------------------------|
|             |                  |                   | 31/01/21     | 01/01/21    |           | פרטי חשבון עבור תאריכים: |
| ₪ 425.69    | 87.59            | 486.00            | 361,538.00   | 361,052.00  | פסגה      | 777                      |
| ₪ 27.91     | 53.68            | 52.00             | 142,132.00   | 142,080.00  | גבע       | 778                      |
| ₪ 489.41    | 33.94            | 1,442.00          | 387,254.00   | 385,812.00  | שפל       | 779                      |

סה"כ לדייר:

| שיא ביקוש | סה"כ     | שפל      | גבע     | פסגה     |
|-----------|----------|----------|---------|----------|
| 23.02     | 1,980.00 | 1,442.00 | 52.00   | 486.00   |
|           | ₪ 943.02 | ₪ 489.41 | ₪ 27.91 | ₪ 425.69 |

סה"כ צריכה  
 סה"כ לתשלום

|            |   |                     |
|------------|---|---------------------|
| ₪ 0.00     | <b>תשלום קבוע</b>                         |                     |
| ₪ 118.88   | <b>תשלום עבור גודל חיבור בKVA (3x630)</b> |                     |
| ₪ 1,061.90 | <b>סה"כ לתשלום</b>                        | <b>לא כולל מע"מ</b> |

התפלגות חיוב בש"ח לפי תעו"ז

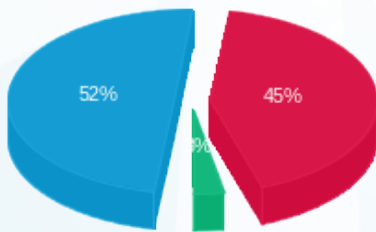

■ פסגה (₪ 425.69)  
 ■ גבע (₪ 27.91)  
 ■ שפל (₪ 489.41)

הסטוריית צריכה בקוט"ש

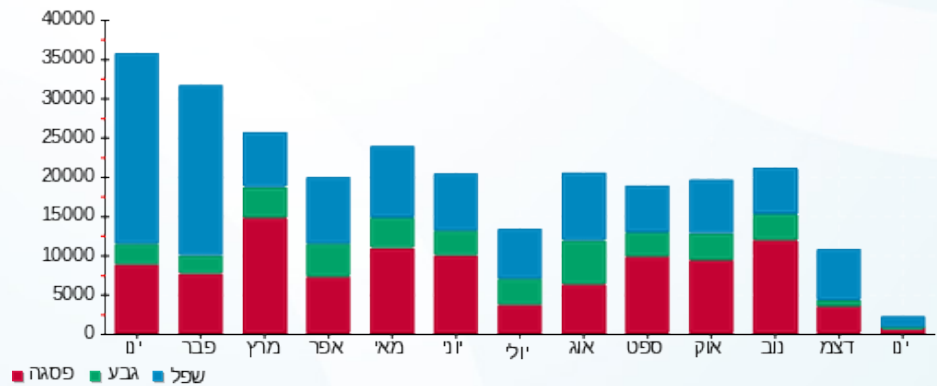



03/02/21 תאריך הפקה:  
 31/01/21 תאריך קריאה נוכחית:  
 01/01/21 תאריך קריאה קודמת:

שם דייר: בנין A - ק.06 - טלדור  
 שם אתר: מרכז עזריאלי חולון

לקוח/ה נכבד/ה, אנו מתכבדים להגיש את חישוב צריכת החשמל לתקופה 01/01/21 - 31/01/21:

בנין A טלדור קומה 6 - 5 - 13044057 (3x630)

| סוג תעריף | סוג צריכה | קריאה קודמת | קריאה נוכחית | סה"כ צריכה בקוט"ש | מחיר לקוט"ש בא"ג | סה"כ לתשלום |
|-----------|-----------|-------------|--------------|-------------------|------------------|-------------|
|           |           | 01/01/21    | 31/01/21     |                   |                  |             |
| 777       | פסגה      | 450,744.00  | 456,624.00   | 5,880.00          | 87.59            | 5,150.29 ₪  |
| 778       | גבע       | 174,526.00  | 176,950.00   | 2,424.00          | 53.68            | 1,301.20 ₪  |
| 779       | שפל       | 569,620.00  | 590,980.00   | 21,360.00         | 33.94            | 7,249.58 ₪  |

סה"כ לדייר:

| פסגה       | גבע        | שפל        | סה"כ        | שיא ביקוש |
|------------|------------|------------|-------------|-----------|
| 5,880.00   | 2,424.00   | 21,360.00  | 29,664.00   | 65.44     |
| 5,150.29 ₪ | 1,301.20 ₪ | 7,249.58 ₪ | 13,701.08 ₪ |           |

סה"כ צריכה  
 סה"כ לתשלום

|             |                                    |              |
|-------------|------------------------------------|--------------|
| 211.60 ₪    | תשלום קבוע                         |              |
| 118.88 ₪    | תשלום עבור גודל חיבור בKVA (3x630) |              |
| 14,031.56 ₪ | סה"כ לתשלום                        | לא כולל מע"מ |

התפלגות חיוב בש"ח לפי תעו"ז

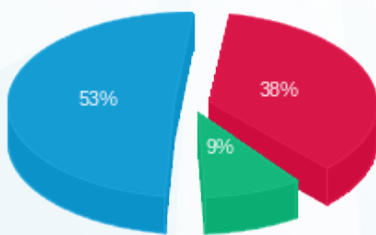

■ פסגה (5,150.29 ₪)  
 ■ גבע (1,301.20 ₪)  
 ■ שפל (7,249.58 ₪)

הסטוריית צריכה בקוט"ש

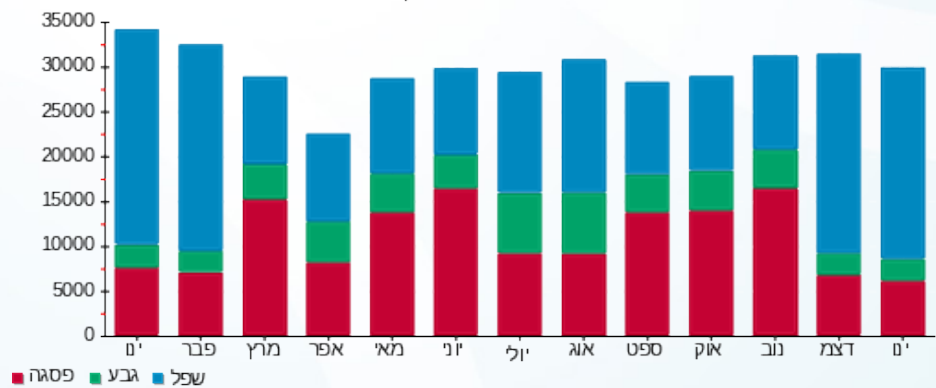



03/02/21 תאריך הפקה:  
 31/01/21 תאריך קריאה נוכחית:  
 01/01/21 תאריך קריאה קודמת:

שם דייר: בנין A - ק.7 - טלדור  
 שם אתר: מרכז עזריאלי חולון

לקוח/ה נכבד/ה, אנו מתכבדים להגיש את חישוב צריכת החשמל לתקופה 01/01/21 - 31/01/21:

בנין A טלדור- קומה 7 - 4 - 13044111(3x630)

| סוג תעריף                | סוג צריכה | קריאה קודמת | קריאה נוכחית | סה"כ צריכה בקוט"ש | מחיר לקוט"ש בא"ג | סה"כ לתשלום |
|--------------------------|-----------|-------------|--------------|-------------------|------------------|-------------|
| פרטי חשבון עבור תאריכים: |           |             |              |                   |                  |             |
| 777                      | פסגה      | 01/01/21    | 31/01/21     | 5,384.00          | 87.59            | 4,715.85 ₪  |
| 778                      | גבע       | 147,862.00  | 149,684.00   | 1,822.00          | 53.68            | 978.05 ₪    |
| 779                      | שפל       | 456,350.00  | 471,786.00   | 15,436.00         | 33.94            | 5,238.98 ₪  |

סה"כ לדייר:

| פסגה       | גבע      | שפל        | סה"כ        | שיא ביקוש |
|------------|----------|------------|-------------|-----------|
| 5,384.00   | 1,822.00 | 15,436.00  | 22,642.00   | 61.70     |
| ₪ 4,715.85 | ₪ 978.05 | ₪ 5,238.98 | ₪ 10,932.87 |           |

סה"כ צריכה  
 סה"כ לתשלום

|             |   |                     |
|-------------|---|---------------------|
| 0.00 ₪      | <b>תשלום קבוע</b>                         |                     |
| 118.88 ₪    | <b>תשלום עבור גודל חיבור בKVA (3x630)</b> |                     |
| 11,051.76 ₪ | <b>סה"כ לתשלום</b>                        | <b>לא כולל מע"מ</b> |

התפלגות חיוב בש"ח לפי תעו"ז

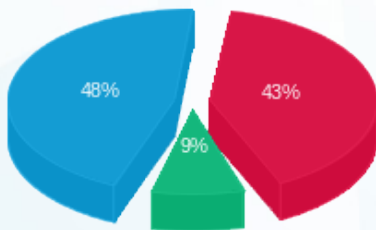

■ פסגה (₪ 4,715.85) 48%  
 ■ גבע (₪ 978.05) 9%  
 ■ שפל (₪ 5,238.98) 43%

הסטוריית צריכה בקוט"ש

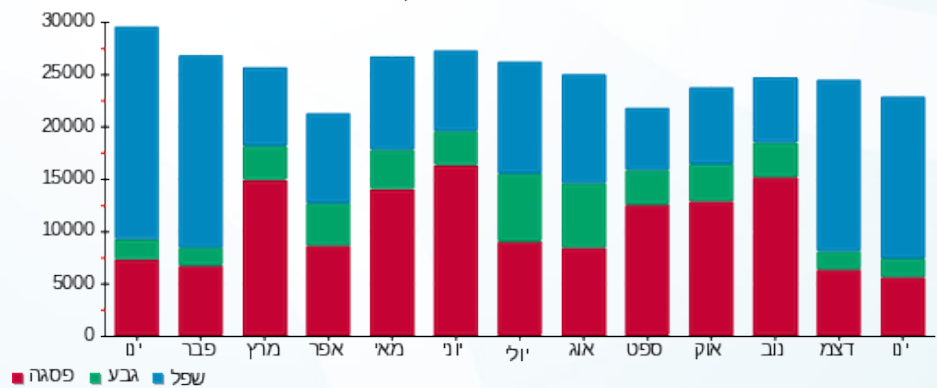

■ פסגה ■ גבע ■ שפל





03/02/21 תאריך הפקה:  
 31/01/21 תאריך קריאה נוכחית:  
 01/01/21 תאריך קריאה קודמת:

שם דייר: בניין A - ק.08 - אופסיס  
 שם אתר: מרכז עזריאלי חולון

לקוח/ה נכבד/ה, אנו מתכבדים להגיש את חישוב צריכת החשמל לתקופה 01/01/21 - 31/01/21:

בניין A - ק.8 - אופסיס - 2 - 18040295 (3x400)

| סוג תעריף                | סוג צריכה | קריאה קודמת | קריאה נוכחית | סה"כ צריכה בקוט"ש | מחיר לקוט"ש בא"ג | סה"כ לתשלום |
|--------------------------|-----------|-------------|--------------|-------------------|------------------|-------------|
| פרטי חשבון עבור תאריכים: |           |             |              |                   |                  |             |
| 777                      | פסגה      | 01/01/21    | 31/01/21     | 1,747.60          | 87.59            | 1,530.72 ₪  |
| 778                      | גבע       | 25,847.60   | 26,698.00    | 850.40            | 53.68            | 456.49 ₪    |
| 779                      | שפל       | 80,284.80   | 86,748.40    | 6,463.60          | 33.94            | 2,193.75 ₪  |

סה"כ לדייר:

| פסגה       | גבע      | שפל        | סה"כ       | שיא ביקוש |
|------------|----------|------------|------------|-----------|
| 1,747.60   | 850.40   | 6,463.60   | 9,061.60   | 16.96     |
| 1,530.72 ₪ | 456.49 ₪ | 2,193.75 ₪ | 4,180.96 ₪ |           |

סה"כ צריכה  
 סה"כ לתשלום

|            |                                    |              |
|------------|------------------------------------|--------------|
| 211.60 ₪   | תשלום קבוע                         |              |
| 75.48 ₪    | תשלום עבור גודל חיבור בKVA (3x400) |              |
| 4,468.04 ₪ | סה"כ לתשלום                        | לא כולל מע"מ |

התפלגות חיוב בש"ח לפי תע"ז

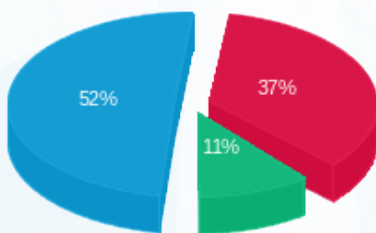

■ פסגה (1,530.72 ₪)  
 ■ גבע (456.49 ₪)  
 ■ שפל (2,193.75 ₪)

הסטוריית צריכה בקוט"ש

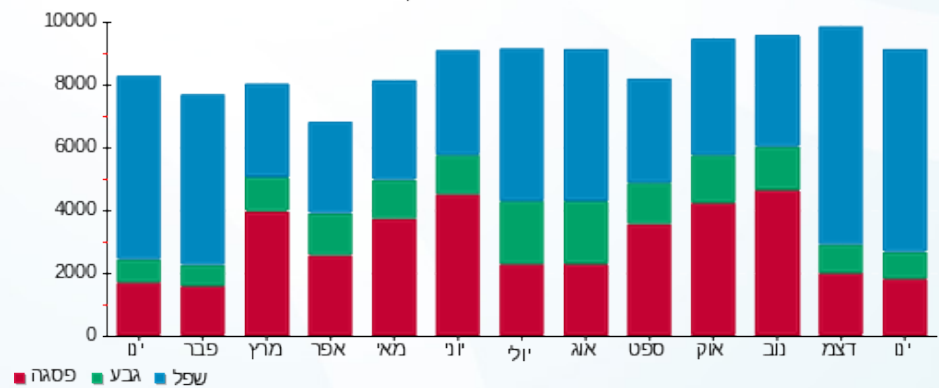

03/02/21 תאריך הפקה:  
 31/01/21 תאריך קריאה נוכחית:  
 01/01/21 תאריך קריאה קודמת:

שם דייר: בנין A - ק.08 - אופסיס E2  
 שם אתר: מרכז עזריאלי חולון

**לקוח/ה נכבד/ה, אנו מתכבדים להגיש את חישוב צריכת החשמל לתקופה 01/01/21 - 31/01/21:**

**בנין A - ק.8 - אופסיס 4 - 18040295(3x630) E2**

| סוג תעריף                | סוג צריכה | קריאה קודמת | קריאה נוכחית | סה"כ צריכה בקוט"ש | מחיר לקוט"ש בא"ג | סה"כ לתשלום |
|--------------------------|-----------|-------------|--------------|-------------------|------------------|-------------|
| פרטי חשבון עבור תאריכים: |           |             |              |                   |                  |             |
|                          |           | 01/01/21    | 31/01/21     |                   |                  |             |
| 777                      | פסגה      | 92,922.40   | 95,008.00    | 2,085.60          | 87.59            | 1,826.78 ₪  |
| 778                      | גבע       | 30,049.60   | 30,888.00    | 838.40            | 53.68            | 450.05 ₪    |
| 779                      | שפל       | 68,352.00   | 74,644.80    | 6,292.80          | 33.94            | 2,135.78 ₪  |

סה"כ לדייר:

| פסגה       | גבע      | שפל        | סה"כ       | שיא ביקוש |
|------------|----------|------------|------------|-----------|
| 2,085.60   | 838.40   | 6,292.80   | 9,216.80   | 28.02     |
| 1,826.78 ₪ | 450.05 ₪ | 2,135.78 ₪ | 4,412.61 ₪ |           |

סה"כ צריכה  
סה"כ לתשלום

|            |   |                     |
|------------|---|---------------------|
| 211.60 ₪   | <b>תשלום קבוע</b>                         |                     |
| 118.88 ₪   | <b>תשלום עבור גודל חיבור בKVA (3x630)</b> |                     |
| 4,743.09 ₪ | <b>סה"כ לתשלום</b>                        | <b>לא כולל מע"מ</b> |

התפלגות חיוב בש"ח לפי תע"ז

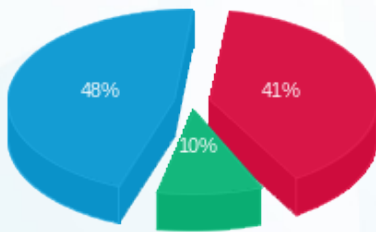

■ פסגה (1,826.78 ₪)  
 ■ גבע (450.05 ₪)  
 ■ שפל (2,135.78 ₪)

הסטוריית צריכה בקוט"ש

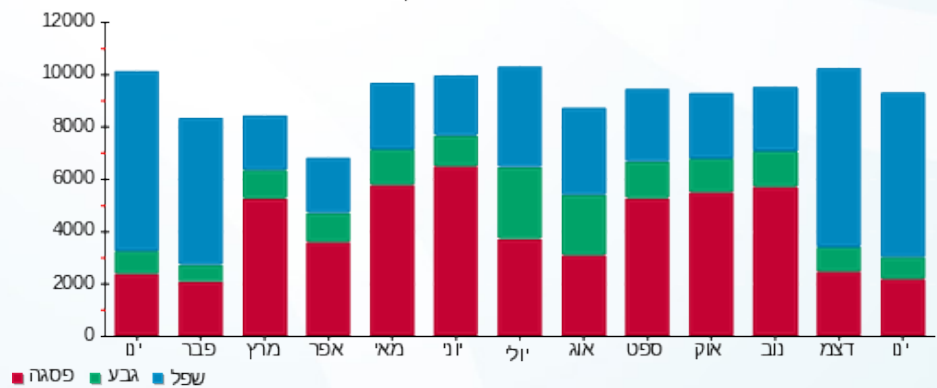



03/02/21 תאריך הפקה:  
 31/01/21 תאריך קריאה נוכחית:  
 01/01/21 תאריך קריאה קודמת:

שם דייר: בניין A - ק.08 - נתע  
 שם אתר: מרכז עזריאלי חולון

לקוח/ה נכבד/ה, אנו מתכבדים להגיש את חישוב צריכת החשמל לתקופה 01/01/21 - 31/01/21:

בניין A נתע E1 ק.8 - 3 - 18040295(3x630)

| סוג תעריף                | סוג צריכה | קריאה קודמת | קריאה נוכחית | סה"כ צריכה בקוט"ש | מחיר לקוט"ש בא"ג | סה"כ לתשלום |
|--------------------------|-----------|-------------|--------------|-------------------|------------------|-------------|
| פרטי חשבון עבור תאריכים: |           |             |              |                   |                  |             |
| 777                      | פסגה      | 01/01/21    | 31/01/21     | 2,338.40          | 87.59            | 2,048.20 ₪  |
| 778                      | גבע       | 34,507.20   | 35,475.20    | 968.00            | 53.68            | 519.62 ₪    |
| 779                      | שפל       | 89,108.80   | 97,468.00    | 8,359.20          | 33.94            | 2,837.11 ₪  |

סה"כ לדייר:

| פסגה       | גבע      | שפל        | סה"כ       | שיא ביקוש |
|------------|----------|------------|------------|-----------|
| 2,338.40   | 968.00   | 8,359.20   | 11,665.60  | 33.86     |
| 2,048.20 ₪ | 519.62 ₪ | 2,837.11 ₪ | 5,404.94 ₪ |           |

סה"כ צריכה  
 סה"כ לתשלום

|            |                                    |              |
|------------|------------------------------------|--------------|
| 211.60 ₪   | תשלום קבוע                         |              |
| 118.88 ₪   | תשלום עבור גודל חיבור בKVA (3x630) |              |
| 5,735.42 ₪ | סה"כ לתשלום                        | לא כולל מע"מ |

התפלגות חיוב בש"ח לפי תע"ז

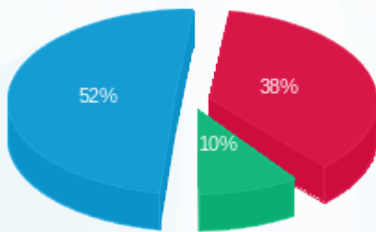

■ פסגה (2,048.20 ₪)  
 ■ גבע (519.62 ₪)  
 ■ שפל (2,837.11 ₪)

הסטוריית צריכה בקוט"ש

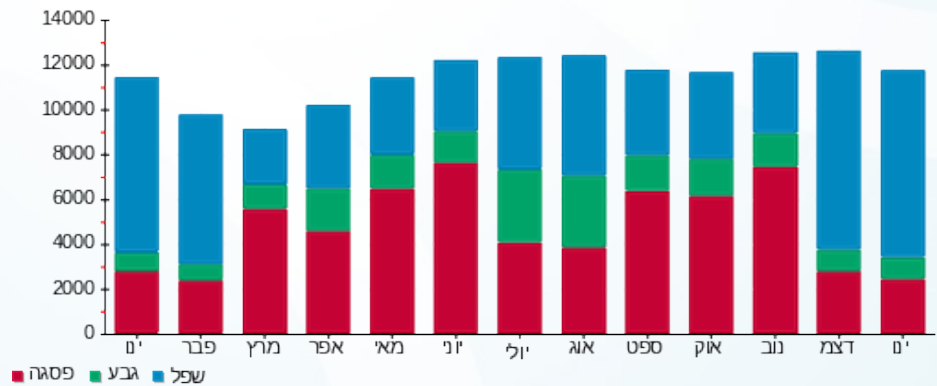

03/02/21 תאריך הפקה:  
 31/01/21 תאריך קריאה נוכחית:  
 01/01/21 תאריך קריאה קודמת:

שם דייר: בנין A - ק.08 - נתע - חדר שרתים  
 שם אתר: מרכז עזריאלי חולון

לקוח/ה נכבד/ה, אנו מתכבדים להגיש את חישוב צריכת החשמל לתקופה 01/01/21 - 31/01/21:

בנין A נתע חדר שרתים ק.8 - 1 - 18040295(3x200)

| סוג תעריף                | סוג צריכה | קריאה קודמת | קריאה נוכחית | סה"כ צריכה בקוט"ש | מחיר לקוט"ש בא"ג | סה"כ לתשלום |
|--------------------------|-----------|-------------|--------------|-------------------|------------------|-------------|
| פרטי חשבון עבור תאריכים: |           |             |              |                   |                  |             |
| 777                      | פסגה      | 01/01/21    | 31/01/21     | 284.20            | 87.59            | 248.93 ₪    |
| 778                      | גבע       | 5,942.00    | 6,092.80     | 150.80            | 53.68            | 80.95 ₪     |
| 779                      | שפל       | 18,009.00   | 19,121.40    | 1,112.40          | 33.94            | 377.55 ₪    |

סה"כ לדייר:

| פסגה     | גבע     | שפל      | סה"כ     | שיא ביקוש |
|----------|---------|----------|----------|-----------|
| 284.20   | 150.80  | 1,112.40 | 1,547.40 | 3.73      |
| 248.93 ₪ | 80.95 ₪ | 377.55 ₪ | 707.43 ₪ |           |

סה"כ צריכה  
 סה"כ לתשלום

|          |                                    |              |
|----------|------------------------------------|--------------|
| 211.60 ₪ | תשלום קבוע                         |              |
| 37.74 ₪  | תשלום עבור גודל חיבור בKVA (3x200) |              |
| 956.77 ₪ | סה"כ לתשלום                        | לא כולל מע"מ |

התפלגות חיוב בש"ח לפי תע"ז

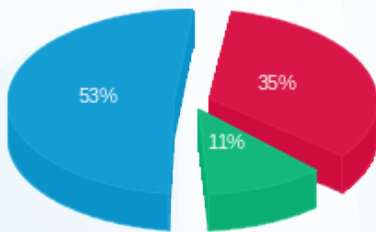

■ פסגה (248.93 ₪)  
 ■ גבע (80.95 ₪)  
 ■ שפל (377.55 ₪)

הסטוריית צריכה בקוט"ש

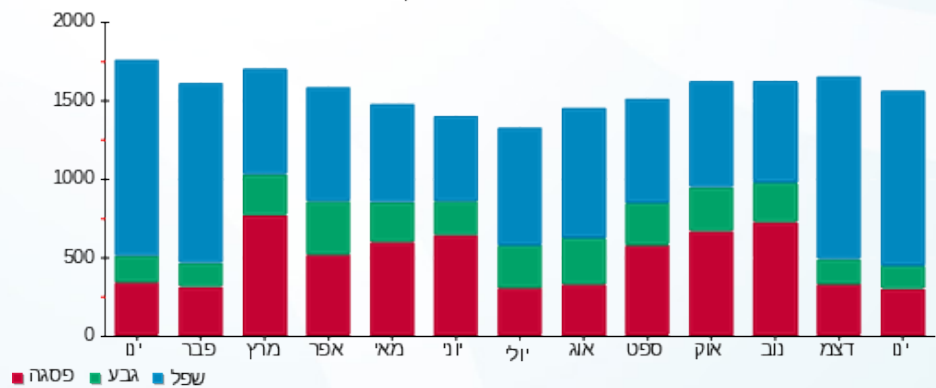



03/02/21 תאריך הפקדה:  
 31/01/21 תאריך קריאה נוכחית:  
 01/01/21 תאריך קריאה קודמת:

שם דייר: בנין A - ק.09 - נתע  
 שם אתר: מרכז עזריאלי חולון

לקוח/ה נכבד/ה, אנו מתכבדים להגיש את חישוב צריכת החשמל לתקופה 01/01/21 - 31/01/21:

בנין A נתע קומה 9 - 4 - 13044057(3x630)

| סוג תעריף | סוג צריכה | קריאה קודמת | קריאה נוכחית | סה"כ צריכה בקוט"ש | מחיר לקוט"ש בא"ג | סה"כ לתשלום |
|-----------|-----------|-------------|--------------|-------------------|------------------|-------------|
|           |           | 01/01/21    | 31/01/21     |                   |                  |             |
| 777       | פסגה      | 489,936.00  | 497,042.00   | 7,106.00          | 87.59            | 6,224.15 ₪  |
| 778       | גבע       | 194,786.00  | 197,606.00   | 2,820.00          | 53.68            | 1,513.78 ₪  |
| 779       | שפל       | 620,804.00  | 645,192.00   | 24,388.00         | 33.94            | 8,277.29 ₪  |

סה"כ לדייר:

| פסגה       | גבע        | שפל        | סה"כ        | שיא ביקוש |
|------------|------------|------------|-------------|-----------|
| 7,106.00   | 2,820.00   | 24,388.00  | 34,314.00   | 80.20     |
| 6,224.15 ₪ | 1,513.78 ₪ | 8,277.29 ₪ | 16,015.21 ₪ |           |

סה"כ צריכה  
 סה"כ לתשלום

|             |                                    |              |
|-------------|------------------------------------|--------------|
| 0.00 ₪      | תשלום קבוע                         |              |
| 118.88 ₪    | תשלום עבור גודל חיבור בKVA (3x630) |              |
| 16,134.09 ₪ | סה"כ לתשלום                        | לא כולל מע"מ |

התפלגות חיוב בש"ח לפי תעו"ז

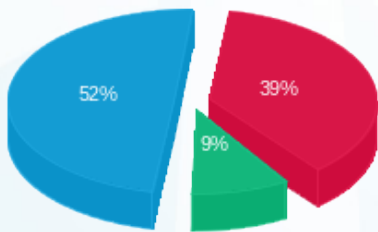

■ פסגה (6,224.15 ₪)  
 ■ גבע (1,513.78 ₪)  
 ■ שפל (8,277.29 ₪)

הסטוריית צריכה בקוט"ש

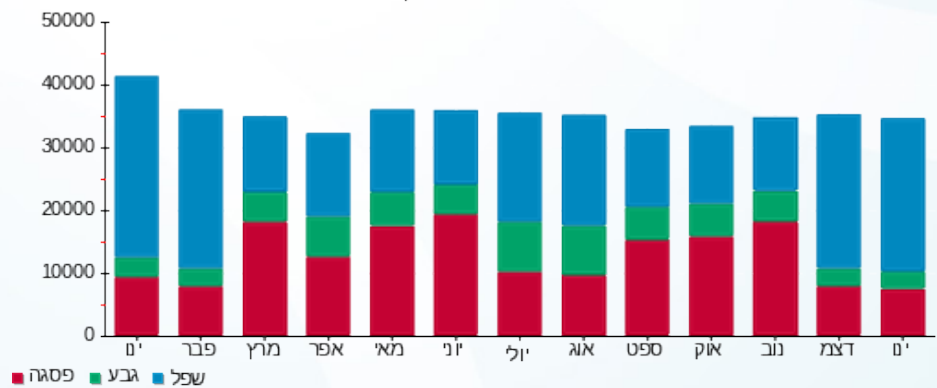



03/02/21 תאריך הפקדה:  
 31/01/21 תאריך קריאה נוכחית:  
 01/01/21 תאריך קריאה קודמת:

שם דייר: בנין A - ק.10 - נתע  
 שם אתר: מרכז עזריאלי חולון

לקוח/ה נכבד/ה, אנו מתכבדים להגיש את חישוב צריכת החשמל לתקופה 01/01/21 - 31/01/21:

בנין A נתע ק.10 - 1 - 17313223 (3x630)

| סוג תעריף                | סוג צריכה | קריאה קודמת | קריאה נוכחית | סה"כ צריכה בקוט"ש | מחיר לקוט"ש בא"ג | סה"כ לתשלום |
|--------------------------|-----------|-------------|--------------|-------------------|------------------|-------------|
| פרטי חשבון עבור תאריכים: |           |             |              |                   |                  |             |
| 777                      | פסגה      | 01/01/21    | 31/01/21     | 741.10            | 87.59            | 649.13 ₪    |
| 778                      | גבע       | 5,839.00    | 6,064.30     | 225.30            | 53.68            | 120.94 ₪    |
| 779                      | שפל       | 16,946.10   | 19,176.90    | 2,230.80          | 33.94            | 757.13 ₪    |

סה"כ לדייר:

| פסגה     | גבע      | שפל      | סה"כ       | שיא ביקוש |
|----------|----------|----------|------------|-----------|
| 741.10   | 225.30   | 2,230.80 | 3,197.20   | 23.28     |
| ₪ 649.13 | ₪ 120.94 | ₪ 757.13 | ₪ 1,527.20 |           |

סה"כ צריכה  
 סה"כ לתשלום

|            |   |                     |
|------------|---|---------------------|
| 211.60 ₪   | <b>תשלום קבוע</b>                         |                     |
| 118.88 ₪   | <b>תשלום עבור גודל חיבור בKVA (3x630)</b> |                     |
| 1,857.69 ₪ | <b>סה"כ לתשלום</b>                        | <b>לא כולל מע"מ</b> |

התפלגות חיוב בש"ח לפי תע"ז

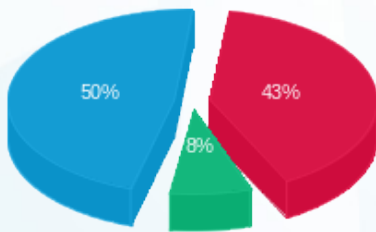

פסגה (649.13 ₪) 50%  
 גבע (120.94 ₪) 8%  
 שפל (757.13 ₪) 43%

הסטוריית צריכה בקוט"ש

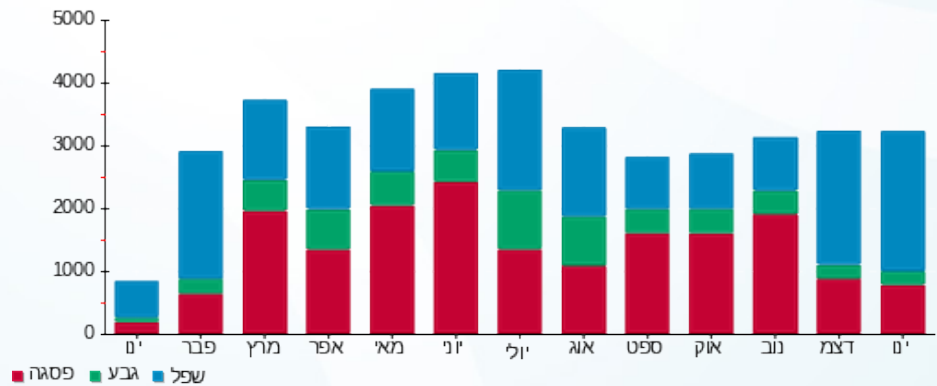



03/02/21 תאריך הפקה:  
 31/01/21 תאריך קריאה נוכחית:  
 01/01/21 תאריך קריאה קודמת:

**שם דייר:** בנין A - ק.10 - סאפינס  
**שם אתר:** מרכז עזריאלי חולון

**לקוח/ה נכבד/ה, אנו מתכבדים להגיש את חישוב צריכת החשמל לתקופה 01/01/21 - 31/01/21:**

**בנין A סאפינס ק.10 - 3 - 13044111(3x630)**

| סוג תעריף | סוג צריכה | קריאה קודמת | קריאה נוכחית | סה"כ צריכה בקוט"ש | מחיר לקוט"ש בא"ג         | סה"כ לתשלום |
|-----------|-----------|-------------|--------------|-------------------|--------------------------|-------------|
|           |           |             | 31/01/21     | 01/01/21          | פרטי חשבון עבור תאריכים: |             |
| 777       | פסגה      | 232,664.00  | 235,880.00   | 3,216.00          | 87.59                    | 2,816.89 ₪  |
| 778       | גבע       | 58,088.00   | 58,786.00    | 698.00            | 53.68                    | 374.69 ₪    |
| 779       | שפל       | 129,990.00  | 136,978.00   | 6,988.00          | 33.94                    | 2,371.73 ₪  |

**בנין A נתע ק.10 - 1 - 17313223(3x630)**

| סוג תעריף | סוג צריכה | קריאה קודמת | קריאה נוכחית | סה"כ צריכה בקוט"ש | מחיר לקוט"ש בא"ג         | סה"כ לתשלום |
|-----------|-----------|-------------|--------------|-------------------|--------------------------|-------------|
|           |           |             | 31/01/21     | 01/01/21          | פרטי חשבון עבור תאריכים: |             |
| 777       | פסגה      | 17,212.10   | 17,953.20    | -741.10           | 87.59                    | -649.13 ₪   |
| 778       | גבע       | 5,839.00    | 6,064.30     | -225.30           | 53.68                    | -120.94 ₪   |
| 779       | שפל       | 16,946.10   | 19,176.90    | -2,230.80         | 33.94                    | -757.13 ₪   |

**סה"כ לדייר:**

| פסגה       | גבע      | שפל        | סה"כ       | שיא ביקוש |
|------------|----------|------------|------------|-----------|
| 2,474.90   | 472.70   | 4,757.20   | 7,704.80   | 35.92     |
| 2,167.76 ₪ | 253.75 ₪ | 1,614.59 ₪ | 4,036.10 ₪ |           |

סה"כ צריכה  
 סה"כ לתשלום

|            |   |                     |
|------------|---|---------------------|
| 211.60 ₪   | <b>תשלום קבוע</b>                       |                     |
| 0.00 ₪     | <b>תשלום עבור גודל חיבור בKVA (3x0)</b> |                     |
| 4,247.70 ₪ | <b>סה"כ לתשלום</b>                      | <b>לא כולל מע"מ</b> |



03/02/21 תאריך הפקה:  
 31/01/21 תאריך קריאה נוכחית:  
 01/01/21 תאריך קריאה קודמת:

שם דייר: בנין A - ק.11 - סאפינס  
 שם אתר: מרכז עזריאלי חולון

לקוח/ה נכבד/ה, אנו מתכבדים להגיש את חישוב צריכת החשמל לתקופה 01/01/21 - 31/01/21:

בנין A סאפינס קומה 11 - 4 - 13044100(3x630)

| סוג תעריף                | סוג צריכה | קריאה קודמת | קריאה נוכחית | סה"כ צריכה בקוט"ש | מחיר לקוט"ש בא"ג | סה"כ לתשלום |
|--------------------------|-----------|-------------|--------------|-------------------|------------------|-------------|
| פרטי חשבון עבור תאריכים: |           |             |              |                   |                  |             |
| 777                      | פסגה      | 01/01/21    | 31/01/21     | 1,032.00          | 87.59            | 903.93 ₪    |
| 778                      | גבע       | 85,852.00   | 86,300.00    | 448.00            | 53.68            | 240.49 ₪    |
| 779                      | שפל       | 184,340.00  | 187,972.00   | 3,632.00          | 33.94            | 1,232.70 ₪  |

סה"כ לדייר:

| פסגה     | גבע      | שפל        | סה"כ       | שיא ביקוש |
|----------|----------|------------|------------|-----------|
| 1,032.00 | 448.00   | 3,632.00   | 5,112.00   | 26.04     |
| 903.93 ₪ | 240.49 ₪ | 1,232.70 ₪ | 2,377.12 ₪ |           |

סה"כ צריכה  
 סה"כ לתשלום

|            |   |                     |
|------------|---|---------------------|
| 0.00 ₪     | <b>תשלום קבוע</b>                         |                     |
| 118.88 ₪   | <b>תשלום עבור גודל חיבור בKVA (3x630)</b> |                     |
| 2,496.00 ₪ | <b>סה"כ לתשלום</b>                        | <b>לא כולל מע"מ</b> |

התפלגות חיוב בש"ח לפי תעו"ז

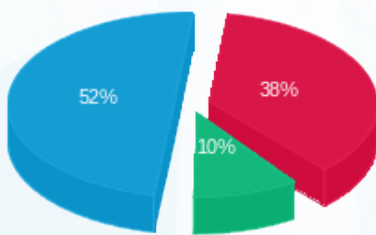

פסגה (903.93 ₪) 52%  
 גבע (240.49 ₪) 10%  
 שפל (1,232.70 ₪) 38%

הסטוריית צריכה בקוט"ש

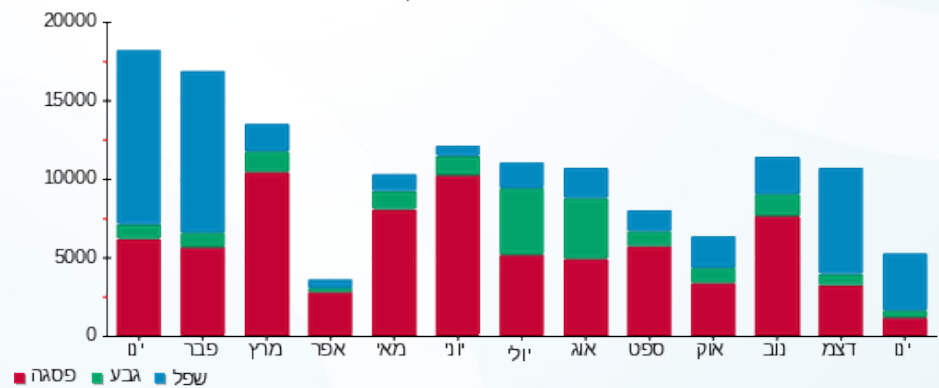



03/02/21 תאריך הפקה:  
 31/01/21 תאריך קריאה נוכחית:  
 01/01/21 תאריך קריאה קודמת:

שם דייר: בנין A - ק.12 - סאפינס  
 שם אתר: מרכז עזריאלי חולון

לקוח/ה נכבד/ה, אנו מתכבדים להגיש את חישוב צריכת החשמל לתקופה 01/01/21 - 31/01/21:

בנין A סאפינס קומה 12 - 3 - 13044057(3x630)

| סוג תעריף                | סוג צריכה | קריאה קודמת | קריאה נוכחית | סה"כ צריכה בקוט"ש | מחיר לקוט"ש בא"ג | סה"כ לתשלום |
|--------------------------|-----------|-------------|--------------|-------------------|------------------|-------------|
| פרטי חשבון עבור תאריכים: |           |             |              |                   |                  |             |
| 777                      | פסגה      | 01/01/21    | 31/01/21     | 1,118.00          | 87.59            | 979.26 ₪    |
| 778                      | גבע       | 86,918.00   | 87,246.00    | 328.00            | 53.68            | 176.07 ₪    |
| 779                      | שפל       | 183,484.00  | 186,764.00   | 3,280.00          | 33.94            | 1,113.23 ₪  |

סה"כ לדייר:

| פסגה     | גבע      | שפל        | סה"כ       | שיא ביקוש |
|----------|----------|------------|------------|-----------|
| 1,118.00 | 328.00   | 3,280.00   | 4,726.00   | 24.94     |
| 979.26 ₪ | 176.07 ₪ | 1,113.23 ₪ | 2,268.56 ₪ |           |

סה"כ צריכה  
 סה"כ לתשלום

|            |                                    |              |
|------------|------------------------------------|--------------|
| 211.60 ₪   | תשלום קבוע                         |              |
| 118.88 ₪   | תשלום עבור גודל חיבור בKVA (3x630) |              |
| 2,599.04 ₪ | סה"כ לתשלום                        | לא כולל מע"מ |

התפלגות חיוב בש"ח לפי תע"ז

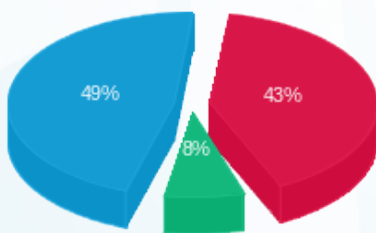

פסגה (979.26 ₪) 49%  
 גבע (176.07 ₪) 8%  
 שפל (1,113.23 ₪)

הסטוריית צריכה בקוט"ש

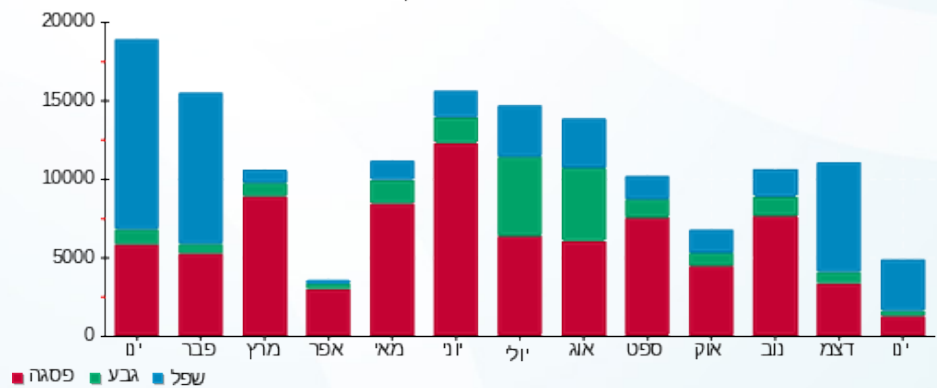



03/02/21 תאריך הפקה:  
 31/01/21 תאריך קריאה נוכחית:  
 01/01/21 תאריך קריאה קודמת:

**שם דייר:** בנין A מיזוג אוויר  
**שם אתר:** מרכז עזריאלי חולון

**לקוח/ה נכבד/ה, אנו מתכבדים להגיש את חישוב צריכת החשמל לתקופה 01/01/21 - 31/01/21:**

**בנין A צילר 3 - 2 - 13044057**

| סוג תעריף                | סוג צריכה | קריאה קודמת | קריאה נוכחית | סה"כ צריכה בקוט"ש | מחיר לקוט"ש בא"ג | סה"כ לתשלום |
|--------------------------|-----------|-------------|--------------|-------------------|------------------|-------------|
| פרטי חשבון עבור תאריכים: |           |             | 01/01/21     | 31/01/21          |                  |             |
| 777                      | פסגה      | 430,390.00  | 433,386.00   | 2,996.00          | 87.59            | 2,624.20 ₪  |
| 778                      | גבע       | 127,316.00  | 127,596.00   | 280.00            | 53.68            | 150.30 ₪    |
| 779                      | שפל       | 236,886.00  | 248,606.00   | 11,720.00         | 33.94            | 3,977.77 ₪  |

**בנין A צילר 2 - 3 - 13044100**

| סוג תעריף                | סוג צריכה | קריאה קודמת | קריאה נוכחית | סה"כ צריכה בקוט"ש | מחיר לקוט"ש בא"ג | סה"כ לתשלום |
|--------------------------|-----------|-------------|--------------|-------------------|------------------|-------------|
| פרטי חשבון עבור תאריכים: |           |             | 01/01/21     | 31/01/21          |                  |             |
| 777                      | פסגה      | 873,138.00  | 874,024.00   | 886.00            | 87.59            | 776.05 ₪    |
| 778                      | גבע       | 287,590.00  | 287,612.00   | 22.00             | 53.68            | 11.81 ₪     |
| 779                      | שפל       | 414,428.00  | 417,340.00   | 2,912.00          | 33.94            | 988.33 ₪    |

**בנין A צילר 6 - 2 - 13044110**

| סוג תעריף                | סוג צריכה | קריאה קודמת | קריאה נוכחית | סה"כ צריכה בקוט"ש | מחיר לקוט"ש בא"ג | סה"כ לתשלום |
|--------------------------|-----------|-------------|--------------|-------------------|------------------|-------------|
| פרטי חשבון עבור תאריכים: |           |             | 01/01/21     | 31/01/21          |                  |             |
| 777                      | פסגה      | 916,916.00  | 917,904.00   | 988.00            | 87.59            | 865.39 ₪    |
| 778                      | גבע       | 308,886.00  | 309,460.00   | 574.00            | 53.68            | 308.12 ₪    |
| 779                      | שפל       | 542,998.00  | 547,328.00   | 4,330.00          | 33.94            | 1,469.60 ₪  |

**בנין A צילר 4 חיוני - 5 - 13044110**

| סוג תעריף                | סוג צריכה | קריאה קודמת | קריאה נוכחית | סה"כ צריכה בקוט"ש | מחיר לקוט"ש בא"ג | סה"כ לתשלום |
|--------------------------|-----------|-------------|--------------|-------------------|------------------|-------------|
| פרטי חשבון עבור תאריכים: |           |             | 01/01/21     | 31/01/21          |                  |             |
| 777                      | פסגה      | 103,090.80  | 110,229.60   | 7,138.80          | 87.59            | 6,252.87 ₪  |
| 778                      | גבע       | 105,573.60  | 108,795.60   | 3,222.00          | 53.68            | 1,729.57 ₪  |
| 779                      | שפל       | 265,402.80  | 281,006.40   | 15,603.60         | 33.94            | 5,295.86 ₪  |



**בניין A צילר 1 - 2 - 13044111**

| סוג תעריף                | סוג צריכה | קריאה קודמת | קריאה נוכחית | סה"כ צריכה בקוט"ש | מחיר לקוט"ש בא"ג | סה"כ לתשלום |
|--------------------------|-----------|-------------|--------------|-------------------|------------------|-------------|
| פרטי חשבון עבור תאריכים: |           |             | 31/01/21     | 01/01/21          |                  |             |
| 777                      | פסגה      | 390,684.00  | 390,684.00   | 0.00              | 87.59            | 0.00 ₪      |
| 778                      | גבע       | 105,530.00  | 105,530.00   | 0.00              | 53.68            | 0.00 ₪      |
| 779                      | שפל       | 238,172.00  | 238,730.00   | 558.00            | 33.94            | 189.39 ₪    |

**בניין A צילר 5 - 2 - 16201588**

| סוג תעריף                | סוג צריכה | קריאה קודמת | קריאה נוכחית | סה"כ צריכה בקוט"ש | מחיר לקוט"ש בא"ג | סה"כ לתשלום |
|--------------------------|-----------|-------------|--------------|-------------------|------------------|-------------|
| פרטי חשבון עבור תאריכים: |           |             | 31/01/21     | 01/01/21          |                  |             |
| 777                      | פסגה      | 654,176.00  | 657,522.00   | 3,346.00          | 87.59            | 2,930.76 ₪  |
| 778                      | גבע       | 226,226.00  | 226,660.00   | 434.00            | 53.68            | 232.97 ₪    |
| 779                      | שפל       | 536,562.00  | 552,030.00   | 15,468.00         | 33.94            | 5,249.84 ₪  |

**בניין A צילר 7 - 3 - 16201588**

| סוג תעריף                | סוג צריכה | קריאה קודמת | קריאה נוכחית | סה"כ צריכה בקוט"ש | מחיר לקוט"ש בא"ג | סה"כ לתשלום |
|--------------------------|-----------|-------------|--------------|-------------------|------------------|-------------|
| פרטי חשבון עבור תאריכים: |           |             | 31/01/21     | 01/01/21          |                  |             |
| 777                      | פסגה      | 422,080.00  | 422,618.00   | 538.00            | 87.59            | 471.23 ₪    |
| 778                      | גבע       | 143,680.00  | 143,888.00   | 208.00            | 53.68            | 111.65 ₪    |
| 779                      | שפל       | 345,034.00  | 348,180.00   | 3,146.00          | 33.94            | 1,067.75 ₪  |

**בניין A צילר 8 חיוני 5 - 16201588**

| סוג תעריף                | סוג צריכה | קריאה קודמת | קריאה נוכחית | סה"כ צריכה בקוט"ש | מחיר לקוט"ש בא"ג | סה"כ לתשלום |
|--------------------------|-----------|-------------|--------------|-------------------|------------------|-------------|
| פרטי חשבון עבור תאריכים: |           |             | 31/01/21     | 01/01/21          |                  |             |
| 777                      | פסגה      | 92,806.80   | 98,862.00    | 6,055.20          | 87.59            | 5,303.75 ₪  |
| 778                      | גבע       | 87,565.20   | 91,318.80    | 3,753.60          | 53.68            | 2,014.93 ₪  |
| 779                      | שפל       | 222,364.80  | 240,855.60   | 18,490.80         | 33.94            | 6,275.78 ₪  |

**בניין A ראשי יטאות 6 - 16201588**

| סוג תעריף                | סוג צריכה | קריאה קודמת | קריאה נוכחית | סה"כ צריכה בקוט"ש | מחיר לקוט"ש בא"ג | סה"כ לתשלום |
|--------------------------|-----------|-------------|--------------|-------------------|------------------|-------------|
| פרטי חשבון עבור תאריכים: |           |             | 31/01/21     | 01/01/21          |                  |             |
| 777                      | פסגה      | 684,041.60  | 688,332.80   | 4,291.20          | 87.59            | 3,758.66 ₪  |
| 778                      | גבע       | 230,038.40  | 230,614.40   | 576.00            | 53.68            | 309.20 ₪    |
| 779                      | שפל       | 604,649.60  | 617,216.00   | 12,566.40         | 33.94            | 4,265.04 ₪  |





סה"כ לדירה:

| שיא ביקוש | סה"כ        | שפל         | גבע        | פסגה        |
|-----------|-------------|-------------|------------|-------------|
| 240.34    | 120,103.60  | 84,794.80   | 9,069.60   | 26,239.20   |
|           | ₪ 56,630.83 | ₪ 28,779.36 | ₪ 4,868.56 | ₪ 22,982.92 |

סה"כ צריכה

סה"כ לתשלום

|             |                    |                     |
|-------------|--------------------|---------------------|
| ₪ 0.00      | <b>תשלום קבוע</b>  |                     |
| ₪ 56,630.83 | <b>סה"כ לתשלום</b> | <b>לא כולל מע"מ</b> |

התפלגות חיוב בש"ח לפי תעו"ז

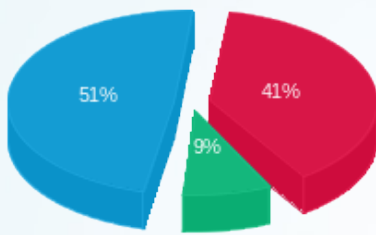

- פסגה (₪ 22,982.92)
- גבע (₪ 4,868.56)
- שפל (₪ 28,779.36)

הסטוריית צריכה בקוט"ש

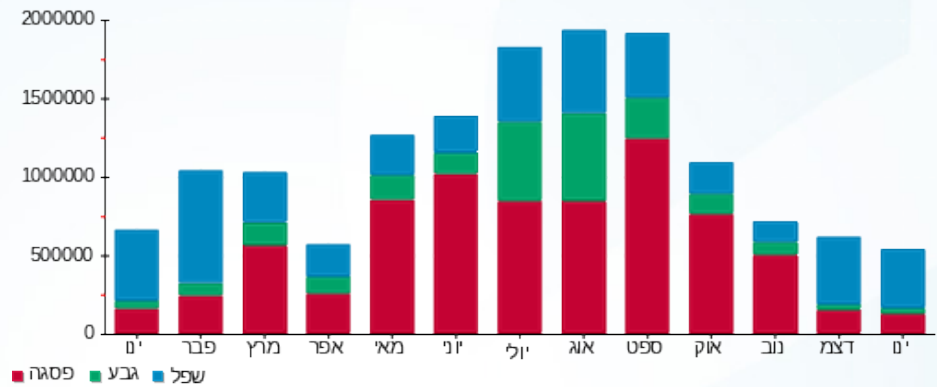



03/02/21 תאריך הפקה:  
 31/01/21 תאריך קריאה נכחית:  
 01/01/21 תאריך קריאה קודמת:

**שם דייר:** בנין A ציבורי  
**שם אתר:** מרכז עזריאלי חולון

**לקוח/ה נכבד/ה, אנו מתכבדים להגיש את חישוב צריכת החשמל לתקופה 01/01/21 - 31/01/21:**

**בנין A ראשי שגאי 1 - 1 - 13044057**

| סוג תעריף | סוג צריכה | קריאה קודמת  | קריאה נכחית  | סה"כ צריכה בקוט"ש | מחיר לקוט"ש בא"ג         | סה"כ לתשלום |
|-----------|-----------|--------------|--------------|-------------------|--------------------------|-------------|
|           |           |              | 31/01/21     | 01/01/21          | פרטי חשבון עבור תאריכים: |             |
| 777       | פסגה      | 5,802,976.00 | 5,858,713.60 | 55,737.60         | 87.59                    | 48,820.56 ₪ |
| 778       | גבע       | 2,277,184.00 | 2,299,648.00 | 22,464.00         | 53.68                    | 12,058.68 ₪ |
| 779       | שפל       | 6,220,793.60 | 6,414,841.60 | 194,048.00        | 33.94                    | 65,859.89 ₪ |

**בנין A צילר 3 - 2 - 13044057**

| סוג תעריף | סוג צריכה | קריאה קודמת | קריאה נכחית | סה"כ צריכה בקוט"ש | מחיר לקוט"ש בא"ג         | סה"כ לתשלום |
|-----------|-----------|-------------|-------------|-------------------|--------------------------|-------------|
|           |           |             | 31/01/21    | 01/01/21          | פרטי חשבון עבור תאריכים: |             |
| 777       | פסגה      | 430,390.00  | 433,386.00  | -2,996.00         | 87.59                    | -2,624.20 ₪ |
| 778       | גבע       | 127,316.00  | 127,596.00  | -280.00           | 53.68                    | -150.30 ₪   |
| 779       | שפל       | 236,886.00  | 248,606.00  | -11,720.00        | 33.94                    | -3,977.77 ₪ |

**בנין A סאפינס קומה 12 - 3 - 13044057**

| סוג תעריף | סוג צריכה | קריאה קודמת | קריאה נכחית | סה"כ צריכה בקוט"ש | מחיר לקוט"ש בא"ג         | סה"כ לתשלום |
|-----------|-----------|-------------|-------------|-------------------|--------------------------|-------------|
|           |           |             | 31/01/21    | 01/01/21          | פרטי חשבון עבור תאריכים: |             |
| 777       | פסגה      | 334,280.00  | 335,398.00  | -1,118.00         | 87.59                    | -979.26 ₪   |
| 778       | גבע       | 86,918.00   | 87,246.00   | -328.00           | 53.68                    | -176.07 ₪   |
| 779       | שפל       | 183,484.00  | 186,764.00  | -3,280.00         | 33.94                    | -1,113.23 ₪ |

**בנין A נתע קומה 9 - 4 - 13044057**

| סוג תעריף | סוג צריכה | קריאה קודמת | קריאה נכחית | סה"כ צריכה בקוט"ש | מחיר לקוט"ש בא"ג         | סה"כ לתשלום |
|-----------|-----------|-------------|-------------|-------------------|--------------------------|-------------|
|           |           |             | 31/01/21    | 01/01/21          | פרטי חשבון עבור תאריכים: |             |
| 777       | פסגה      | 489,936.00  | 497,042.00  | -7,106.00         | 87.59                    | -6,224.15 ₪ |
| 778       | גבע       | 194,786.00  | 197,606.00  | -2,820.00         | 53.68                    | -1,513.78 ₪ |
| 779       | שפל       | 620,804.00  | 645,192.00  | -24,388.00        | 33.94                    | -8,277.29 ₪ |





**13044057 - 5 - 13044057-5**

| סוג תעריף                | סוג צריכה | קריאה קודמת | קריאה נוכחית | סה"כ צריכה בקוט"ש | מחיר לקוט"ש בא"ג | סה"כ לתשלום |
|--------------------------|-----------|-------------|--------------|-------------------|------------------|-------------|
| פרטי חשבון עבור תאריכים: |           |             | 31/01/21     | 01/01/21          |                  |             |
| 777                      | פסגה      | 450,744.00  | 456,624.00   | -5,880.00         | 87.59            | ₪ -5,150.29 |
| 778                      | גבע       | 174,526.00  | 176,950.00   | -2,424.00         | 53.68            | ₪ -1,301.20 |
| 779                      | שפל       | 569,620.00  | 590,980.00   | -21,360.00        | 33.94            | ₪ -7,249.58 |

**13044061 - 1 - בנין A גוני קריספי**

| סוג תעריף                | סוג צריכה | קריאה קודמת | קריאה נוכחית | סה"כ צריכה בקוט"ש | מחיר לקוט"ש בא"ג | סה"כ לתשלום |
|--------------------------|-----------|-------------|--------------|-------------------|------------------|-------------|
| פרטי חשבון עבור תאריכים: |           |             | 31/01/21     | 01/01/21          |                  |             |
| 777                      | פסגה      | 71,045.40   | 71,802.60    | -757.20           | 87.59            | ₪ -663.23   |
| 778                      | גבע       | 20,213.80   | 20,353.80    | -140.00           | 53.68            | ₪ -75.15    |
| 779                      | שפל       | 43,865.00   | 45,530.80    | -1,665.80         | 33.94            | ₪ -565.37   |

**13044061 - 2 - בנין A אספרטו בר - ביסטרו טים**

| סוג תעריף                | סוג צריכה | קריאה קודמת | קריאה נוכחית | סה"כ צריכה בקוט"ש | מחיר לקוט"ש בא"ג | סה"כ לתשלום |
|--------------------------|-----------|-------------|--------------|-------------------|------------------|-------------|
| פרטי חשבון עבור תאריכים: |           |             | 31/01/21     | 01/01/21          |                  |             |
| 777                      | פסגה      | 190,573.00  | 194,159.40   | -3,586.40         | 87.59            | ₪ -3,141.33 |
| 778                      | גבע       | 97,451.00   | 98,578.80    | -1,127.80         | 53.68            | ₪ -605.40   |
| 779                      | שפל       | 239,448.00  | 248,184.00   | -8,736.00         | 33.94            | ₪ -2,965.00 |

**13044061 - 3 - בנין A מזולי**

| סוג תעריף                | סוג צריכה | קריאה קודמת | קריאה נוכחית | סה"כ צריכה בקוט"ש | מחיר לקוט"ש בא"ג | סה"כ לתשלום |
|--------------------------|-----------|-------------|--------------|-------------------|------------------|-------------|
| פרטי חשבון עבור תאריכים: |           |             | 31/01/21     | 01/01/21          |                  |             |
| 777                      | פסגה      | 91,130.60   | 91,768.40    | -637.80           | 87.59            | ₪ -558.65   |
| 778                      | גבע       | 42,494.20   | 42,825.60    | -331.40           | 53.68            | ₪ -177.90   |
| 779                      | שפל       | 108,705.60  | 111,435.60   | -2,730.00         | 33.94            | ₪ -926.56   |

**13044061 - 5 - בנין A פיריין קומה 3**

| סוג תעריף                | סוג צריכה | קריאה קודמת | קריאה נוכחית | סה"כ צריכה בקוט"ש | מחיר לקוט"ש בא"ג | סה"כ לתשלום |
|--------------------------|-----------|-------------|--------------|-------------------|------------------|-------------|
| פרטי חשבון עבור תאריכים: |           |             | 31/01/21     | 01/01/21          |                  |             |
| 777                      | פסגה      | 532,100.00  | 539,032.00   | -6,932.00         | 87.59            | ₪ -6,071.74 |
| 778                      | גבע       | 247,216.00  | 250,382.00   | -3,166.00         | 53.68            | ₪ -1,699.51 |
| 779                      | שפל       | 800,522.00  | 825,536.00   | -25,014.00        | 33.94            | ₪ -8,489.75 |



**בניין A ראשי שגאי 2 - 2 - 13044100**

| סוג תעריף                | סוג צריכה | קריאה קודמת | קריאה נוכחית | סה"כ צריכה בקוט"ש | מחיר לקוט"ש בא"ג | סה"כ לתשלום |
|--------------------------|-----------|-------------|--------------|-------------------|------------------|-------------|
| פרטי חשבון עבור תאריכים: |           |             | 31/01/21     | 01/01/21          |                  |             |
| 777                      | פסגה      | 0.00        | 0.00         | 0.00              | 87.59            | 0.00 ₪      |
| 778                      | גבע       | 0.00        | 0.00         | 0.00              | 53.68            | 0.00 ₪      |
| 779                      | שפל       | 0.00        | 0.00         | 0.00              | 33.94            | 0.00 ₪      |

**בניין A צילר 2 - 3 - 13044100**

| סוג תעריף                | סוג צריכה | קריאה קודמת | קריאה נוכחית | סה"כ צריכה בקוט"ש | מחיר לקוט"ש בא"ג | סה"כ לתשלום |
|--------------------------|-----------|-------------|--------------|-------------------|------------------|-------------|
| פרטי חשבון עבור תאריכים: |           |             | 31/01/21     | 01/01/21          |                  |             |
| 777                      | פסגה      | 873,138.00  | 874,024.00   | -886.00           | 87.59            | -776.05 ₪   |
| 778                      | גבע       | 287,590.00  | 287,612.00   | -22.00            | 53.68            | -11.81 ₪    |
| 779                      | שפל       | 414,428.00  | 417,340.00   | -2,912.00         | 33.94            | -988.33 ₪   |

**בניין A סאפינס קומה 11 - 4 - 13044100**

| סוג תעריף                | סוג צריכה | קריאה קודמת | קריאה נוכחית | סה"כ צריכה בקוט"ש | מחיר לקוט"ש בא"ג | סה"כ לתשלום |
|--------------------------|-----------|-------------|--------------|-------------------|------------------|-------------|
| פרטי חשבון עבור תאריכים: |           |             | 31/01/21     | 01/01/21          |                  |             |
| 777                      | פסגה      | 328,326.00  | 329,358.00   | -1,032.00         | 87.59            | -903.93 ₪   |
| 778                      | גבע       | 85,852.00   | 86,300.00    | -448.00           | 53.68            | -240.49 ₪   |
| 779                      | שפל       | 184,340.00  | 187,972.00   | -3,632.00         | 33.94            | -1,232.70 ₪ |

**בניין A פירין קומה 5 - 6 - 13044100**

| סוג תעריף                | סוג צריכה | קריאה קודמת | קריאה נוכחית | סה"כ צריכה בקוט"ש | מחיר לקוט"ש בא"ג | סה"כ לתשלום |
|--------------------------|-----------|-------------|--------------|-------------------|------------------|-------------|
| פרטי חשבון עבור תאריכים: |           |             | 31/01/21     | 01/01/21          |                  |             |
| 777                      | פסגה      | 361,052.00  | 361,538.00   | -486.00           | 87.59            | -425.69 ₪   |
| 778                      | גבע       | 142,080.00  | 142,132.00   | -52.00            | 53.68            | -27.91 ₪    |
| 779                      | שפל       | 385,812.00  | 387,254.00   | -1,442.00         | 33.94            | -489.41 ₪   |

**בניין A אופטימל פלוס - 7 - 13044100**

| סוג תעריף                | סוג צריכה | קריאה קודמת | קריאה נוכחית | סה"כ צריכה בקוט"ש | מחיר לקוט"ש בא"ג | סה"כ לתשלום |
|--------------------------|-----------|-------------|--------------|-------------------|------------------|-------------|
| פרטי חשבון עבור תאריכים: |           |             | 31/01/21     | 01/01/21          |                  |             |
| 777                      | פסגה      | 406,832.00  | 412,530.00   | -5,698.00         | 87.59            | -4,990.88 ₪ |
| 778                      | גבע       | 179,964.00  | 182,900.00   | -2,936.00         | 53.68            | -1,576.04 ₪ |
| 779                      | שפל       | 569,278.00  | 591,080.00   | -21,802.00        | 33.94            | -7,399.60 ₪ |



**בניין A ראשי שגאי 5 - 1 - 13044110**

| סוג תעריף                | סוג צריכה | קריאה קודמת  | קריאה נוכחית | סה"כ צריכה בקוט"ש | מחיר לקוט"ש בא"ג | סה"כ לתשלום |
|--------------------------|-----------|--------------|--------------|-------------------|------------------|-------------|
| פרטי חשבון עבור תאריכים: |           |              |              |                   |                  |             |
|                          |           | 01/01/21     | 31/01/21     |                   |                  |             |
| 777                      | פסגה      | 2,161,824.00 | 2,187,334.40 | 25,510.40         | 87.59            | 22,344.56 ₪ |
| 778                      | גבע       | 961,491.20   | 973,708.80   | 12,217.60         | 53.68            | 6,558.41 ₪  |
| 779                      | שפל       | 2,560,979.20 | 2,645,459.20 | 84,480.00         | 33.94            | 28,672.51 ₪ |

**בניין A צילר 6 - 2 - 13044110**

| סוג תעריף                | סוג צריכה | קריאה קודמת | קריאה נוכחית | סה"כ צריכה בקוט"ש | מחיר לקוט"ש בא"ג | סה"כ לתשלום |
|--------------------------|-----------|-------------|--------------|-------------------|------------------|-------------|
| פרטי חשבון עבור תאריכים: |           |             |              |                   |                  |             |
|                          |           | 01/01/21    | 31/01/21     |                   |                  |             |
| 777                      | פסגה      | 916,916.00  | 917,904.00   | -988.00           | 87.59            | -865.39 ₪   |
| 778                      | גבע       | 308,886.00  | 309,460.00   | -574.00           | 53.68            | -308.12 ₪   |
| 779                      | שפל       | 542,998.00  | 547,328.00   | -4,330.00         | 33.94            | -1,469.60 ₪ |

**בניין A לוח חרום סאפינס - 3 - 13044110**

| סוג תעריף                | סוג צריכה | קריאה קודמת | קריאה נוכחית | סה"כ צריכה בקוט"ש | מחיר לקוט"ש בא"ג | סה"כ לתשלום  |
|--------------------------|-----------|-------------|--------------|-------------------|------------------|--------------|
| פרטי חשבון עבור תאריכים: |           |             |              |                   |                  |              |
|                          |           | 01/01/21    | 31/01/21     |                   |                  |              |
| 777                      | פסגה      | 559,117.20  | 568,228.80   | -9,111.60         | 87.59            | -7,980.85 ₪  |
| 778                      | גבע       | 301,366.80  | 306,174.00   | -4,807.20         | 53.68            | -2,580.50 ₪  |
| 779                      | שפל       | 974,371.20  | 1,010,193.60 | -35,822.40        | 33.94            | -12,158.12 ₪ |

**בניין A צילר 4 חיוני 5 - 13044110**

| סוג תעריף                | סוג צריכה | קריאה קודמת | קריאה נוכחית | סה"כ צריכה בקוט"ש | מחיר לקוט"ש בא"ג | סה"כ לתשלום |
|--------------------------|-----------|-------------|--------------|-------------------|------------------|-------------|
| פרטי חשבון עבור תאריכים: |           |             |              |                   |                  |             |
|                          |           | 01/01/21    | 31/01/21     |                   |                  |             |
| 777                      | פסגה      | 103,090.80  | 110,229.60   | -7,138.80         | 87.59            | -6,252.87 ₪ |
| 778                      | גבע       | 105,573.60  | 108,795.60   | -3,222.00         | 53.68            | -1,729.57 ₪ |
| 779                      | שפל       | 265,402.80  | 281,006.40   | -15,603.60        | 33.94            | -5,295.86 ₪ |

**בניין A שלט פיריין - 6 - 13044110**

| סוג תעריף                | סוג צריכה | קריאה קודמת | קריאה נוכחית | סה"כ צריכה בקוט"ש | מחיר לקוט"ש בא"ג | סה"כ לתשלום |
|--------------------------|-----------|-------------|--------------|-------------------|------------------|-------------|
| פרטי חשבון עבור תאריכים: |           |             |              |                   |                  |             |
|                          |           | 01/01/21    | 31/01/21     |                   |                  |             |
| 777                      | פסגה      | 446.00      | 461.80       | -15.80            | 87.59            | -13.84 ₪    |
| 778                      | גבע       | 227.15      | 235.45       | -8.30             | 53.68            | -4.46 ₪     |
| 779                      | שפל       | 767.95      | 829.75       | -61.80            | 33.94            | -20.97 ₪    |



**בניין A שלט אופטימל - 8 - 13044110**

| סוג תעריף                | סוג צריכה | קריאה קודמת | קריאה נוכחית | סה"כ צריכה בקוט"ש | מחיר לקוט"ש בא"ג | סה"כ לתשלום |
|--------------------------|-----------|-------------|--------------|-------------------|------------------|-------------|
| פרטי חשבון עבור תאריכים: |           |             | 31/01/21     | 01/01/21          |                  |             |
| 777                      | פסגה      | 1,344.30    | 1,367.35     | -23.05            | 87.59            | 20.19 ₪     |
| 778                      | גבע       | 713.05      | 725.10       | -12.05            | 53.68            | 6.47 ₪      |
| 779                      | שפל       | 2,244.25    | 2,333.45     | -89.20            | 33.94            | 30.27 ₪     |

**בניין A שלט נ.ת.ע - 9 - 13044110**

| סוג תעריף                | סוג צריכה | קריאה קודמת | קריאה נוכחית | סה"כ צריכה בקוט"ש | מחיר לקוט"ש בא"ג | סה"כ לתשלום |
|--------------------------|-----------|-------------|--------------|-------------------|------------------|-------------|
| פרטי חשבון עבור תאריכים: |           |             | 31/01/21     | 01/01/21          |                  |             |
| 777                      | פסגה      | 1,284.05    | 1,305.10     | -21.05            | 87.59            | 18.44 ₪     |
| 778                      | גבע       | 676.60      | 687.55       | -10.95            | 53.68            | 5.88 ₪      |
| 779                      | שפל       | 2,155.90    | 2,236.95     | -81.05            | 33.94            | 27.51 ₪     |

**בניין A ראשי שגאי 3 - 1 - 13044111**

| סוג תעריף                | סוג צריכה | קריאה קודמת  | קריאה נוכחית | סה"כ צריכה בקוט"ש | מחיר לקוט"ש בא"ג | סה"כ לתשלום |
|--------------------------|-----------|--------------|--------------|-------------------|------------------|-------------|
| פרטי חשבון עבור תאריכים: |           |              | 31/01/21     | 01/01/21          |                  |             |
| 777                      | פסגה      | 2,334,579.20 | 2,351,641.60 | 17,062.40         | 87.59            | 14,944.96 ₪ |
| 778                      | גבע       | 885,612.80   | 892,012.80   | 6,400.00          | 53.68            | 3,435.52 ₪  |
| 779                      | שפל       | 2,256,844.80 | 2,309,760.00 | 52,915.20         | 33.94            | 17,959.42 ₪ |

**בניין A צילר 1 - 2 - 13044111**

| סוג תעריף                | סוג צריכה | קריאה קודמת | קריאה נוכחית | סה"כ צריכה בקוט"ש | מחיר לקוט"ש בא"ג | סה"כ לתשלום |
|--------------------------|-----------|-------------|--------------|-------------------|------------------|-------------|
| פרטי חשבון עבור תאריכים: |           |             | 31/01/21     | 01/01/21          |                  |             |
| 777                      | פסגה      | 390,684.00  | 390,684.00   | 0.00              | 87.59            | 0.00 ₪      |
| 778                      | גבע       | 105,530.00  | 105,530.00   | 0.00              | 53.68            | 0.00 ₪      |
| 779                      | שפל       | 238,172.00  | 238,730.00   | -558.00           | 33.94            | 189.39 ₪    |

**בניין A סאפינס קומה 10 - 3 - 13044111**

| סוג תעריף                | סוג צריכה | קריאה קודמת | קריאה נוכחית | סה"כ צריכה בקוט"ש | מחיר לקוט"ש בא"ג | סה"כ לתשלום |
|--------------------------|-----------|-------------|--------------|-------------------|------------------|-------------|
| פרטי חשבון עבור תאריכים: |           |             | 31/01/21     | 01/01/21          |                  |             |
| 777                      | פסגה      | 232,664.00  | 235,880.00   | -3,216.00         | 87.59            | 2,816.89 ₪  |
| 778                      | גבע       | 58,088.00   | 58,786.00    | -698.00           | 53.68            | 374.69 ₪    |
| 779                      | שפל       | 129,990.00  | 136,978.00   | -6,988.00         | 33.94            | 2,371.73 ₪  |



**בניין A טלדור - קומה 7 - 4 - 13044111**

| סוג תעריף                | סוג צריכה | קריאה קודמת | קריאה נוכחית | סה"כ צריכה בקוט"ש | מחיר לקוט"ש בא"ג | סה"כ לתשלום |
|--------------------------|-----------|-------------|--------------|-------------------|------------------|-------------|
| פרטי חשבון עבור תאריכים: |           |             |              |                   |                  |             |
| 777                      | פסגה      | 01/01/21    | 31/01/21     | 443,408.00        | 87.59            | ₪ -4,715.85 |
| 778                      | גבע       | 147,862.00  | 149,684.00   | -1,822.00         | 53.68            | ₪ -978.05   |
| 779                      | שפל       | 456,350.00  | 471,786.00   | -15,436.00        | 33.94            | ₪ -5,238.98 |

**בניין A ספיט - מכון כושר - 5 - 13044111**

| סוג תעריף                | סוג צריכה | קריאה קודמת | קריאה נוכחית | סה"כ צריכה בקוט"ש | מחיר לקוט"ש בא"ג | סה"כ לתשלום |
|--------------------------|-----------|-------------|--------------|-------------------|------------------|-------------|
| פרטי חשבון עבור תאריכים: |           |             |              |                   |                  |             |
| 777                      | פסגה      | 01/01/21    | 31/01/21     | 348,997.60        | 87.59            | ₪ -2,163.82 |
| 778                      | גבע       | 172,504.00  | 173,929.60   | -1,425.60         | 53.68            | ₪ -765.26   |
| 779                      | שפל       | 340,206.40  | 349,160.80   | -8,954.40         | 33.94            | ₪ -3,039.12 |

**בניין A שלט טלדור - 8 - 13044111**

| סוג תעריף                | סוג צריכה | קריאה קודמת | קריאה נוכחית | סה"כ צריכה בקוט"ש | מחיר לקוט"ש בא"ג | סה"כ לתשלום |
|--------------------------|-----------|-------------|--------------|-------------------|------------------|-------------|
| פרטי חשבון עבור תאריכים: |           |             |              |                   |                  |             |
| 777                      | פסגה      | 01/01/21    | 31/01/21     | 1,706.35          | 87.59            | ₪ -24.22    |
| 778                      | גבע       | 905.60      | 920.20       | -14.60            | 53.68            | ₪ -7.84     |
| 779                      | שפל       | 2,959.30    | 3,068.05     | -108.75           | 33.94            | ₪ -36.91    |

**בניין A ראשי שגאי 4 - 1 - 16201588**

| סוג תעריף                | סוג צריכה | קריאה קודמת  | קריאה נוכחית | סה"כ צריכה בקוט"ש | מחיר לקוט"ש בא"ג | סה"כ לתשלום |
|--------------------------|-----------|--------------|--------------|-------------------|------------------|-------------|
| פרטי חשבון עבור תאריכים: |           |              |              |                   |                  |             |
| 777                      | פסגה      | 01/01/21     | 31/01/21     | 2,262,611.20      | 87.59            | ₪ 18,571.88 |
| 778                      | גבע       | 860,281.60   | 868,044.80   | 7,763.20          | 53.68            | ₪ 4,167.29  |
| 779                      | שפל       | 2,137,952.00 | 2,208,512.00 | 70,560.00         | 33.94            | ₪ 23,948.06 |

**בניין A צילר 5 - 2 - 16201588**

| סוג תעריף                | סוג צריכה | קריאה קודמת | קריאה נוכחית | סה"כ צריכה בקוט"ש | מחיר לקוט"ש בא"ג | סה"כ לתשלום |
|--------------------------|-----------|-------------|--------------|-------------------|------------------|-------------|
| פרטי חשבון עבור תאריכים: |           |             |              |                   |                  |             |
| 777                      | פסגה      | 01/01/21    | 31/01/21     | 657,522.00        | 87.59            | ₪ -2,930.76 |
| 778                      | גבע       | 226,226.00  | 226,660.00   | -434.00           | 53.68            | ₪ -232.97   |
| 779                      | שפל       | 536,562.00  | 552,030.00   | -15,468.00        | 33.94            | ₪ -5,249.84 |



**בניין A צילר 7 - 3 - 16201588**

| סוג תעריף                | סוג צריכה | קריאה קודמת | קריאה נוכחית | סה"כ צריכה בקוט"ש | מחיר לקוט"ש בא"ג | סה"כ לתשלום |
|--------------------------|-----------|-------------|--------------|-------------------|------------------|-------------|
| פרטי חשבון עבור תאריכים: |           |             | 31/01/21     | 01/01/21          |                  |             |
| 777                      | פסגה      | 422,080.00  | 422,618.00   | -538.00           | 87.59            | ₪ -471.23   |
| 778                      | גבע       | 143,680.00  | 143,888.00   | -208.00           | 53.68            | ₪ -111.65   |
| 779                      | שפל       | 345,034.00  | 348,180.00   | -3,146.00         | 33.94            | ₪ -1,067.75 |

**בניין A צילר 2 - 5 - 16201588**

| סוג תעריף                | סוג צריכה | קריאה קודמת | קריאה נוכחית | סה"כ צריכה בקוט"ש | מחיר לקוט"ש בא"ג | סה"כ לתשלום |
|--------------------------|-----------|-------------|--------------|-------------------|------------------|-------------|
| פרטי חשבון עבור תאריכים: |           |             | 31/01/21     | 01/01/21          |                  |             |
| 777                      | פסגה      | 92,806.80   | 98,862.00    | -6,055.20         | 87.59            | ₪ -5,303.75 |
| 778                      | גבע       | 87,565.20   | 91,318.80    | -3,753.60         | 53.68            | ₪ -2,014.93 |
| 779                      | שפל       | 222,364.80  | 240,855.60   | -18,490.80        | 33.94            | ₪ -6,275.78 |

**בניין A ראשי יטאות - 6 - 16201588**

| סוג תעריף                | סוג צריכה | קריאה קודמת | קריאה נוכחית | סה"כ צריכה בקוט"ש | מחיר לקוט"ש בא"ג | סה"כ לתשלום |
|--------------------------|-----------|-------------|--------------|-------------------|------------------|-------------|
| פרטי חשבון עבור תאריכים: |           |             | 31/01/21     | 01/01/21          |                  |             |
| 777                      | פסגה      | 684,041.60  | 688,332.80   | -4,291.20         | 87.59            | ₪ -3,758.66 |
| 778                      | גבע       | 230,038.40  | 230,614.40   | -576.00           | 53.68            | ₪ -309.20   |
| 779                      | שפל       | 604,649.60  | 617,216.00   | -12,566.40        | 33.94            | ₪ -4,265.04 |

**בניין A חברת ש.ב.א קומה 1 ב.ח. - 1 - 16224420**

| סוג תעריף                | סוג צריכה | קריאה קודמת | קריאה נוכחית | סה"כ צריכה בקוט"ש | מחיר לקוט"ש בא"ג | סה"כ לתשלום |
|--------------------------|-----------|-------------|--------------|-------------------|------------------|-------------|
| פרטי חשבון עבור תאריכים: |           |             | 31/01/21     | 01/01/21          |                  |             |
| 777                      | פסגה      | 254,583.00  | 258,196.00   | -3,613.00         | 87.59            | ₪ -3,164.63 |
| 778                      | גבע       | 84,367.90   | 85,453.70    | -1,085.80         | 53.68            | ₪ -582.86   |
| 779                      | שפל       | 233,556.50  | 244,764.10   | -11,207.60        | 33.94            | ₪ -3,803.86 |

**בניין A חברת ש.ב.א קומת כניסה - 1 - 16224426**

| סוג תעריף                | סוג צריכה | קריאה קודמת | קריאה נוכחית | סה"כ צריכה בקוט"ש | מחיר לקוט"ש בא"ג | סה"כ לתשלום |
|--------------------------|-----------|-------------|--------------|-------------------|------------------|-------------|
| פרטי חשבון עבור תאריכים: |           |             | 31/01/21     | 01/01/21          |                  |             |
| 777                      | פסגה      | 135,729.00  | 138,247.60   | -2,518.60         | 87.59            | ₪ -2,206.04 |
| 778                      | גבע       | 72,742.00   | 74,067.00    | -1,325.00         | 53.68            | ₪ -711.26   |
| 779                      | שפל       | 234,344.60  | 244,184.30   | -9,839.70         | 33.94            | ₪ -3,339.59 |



**בניין A גנרטור חירום קומתי ק.1 - 1 - 16224436**

| סוג תעריף                | סוג צריכה | קריאה קודמת | קריאה נוכחית | סה"כ צריכה בקוט"ש | מחיר לקוט"ש בא"ג | סה"כ לתשלום |
|--------------------------|-----------|-------------|--------------|-------------------|------------------|-------------|
| פרטי חשבון עבור תאריכים: |           |             |              |                   |                  |             |
| 777                      | פסגה      | 01/01/21    | 31/01/21     | 0.00              | 87.59            | 0.00 ₪      |
| 778                      | גבע       | 1.10        | 1.10         | 0.00              | 53.68            | 0.00 ₪      |
| 779                      | שפל       | 2.80        | 4.60         | -1.80             | 33.94            | -0.61 ₪     |

**בניין A מחסן סלקום מפוצל לסלקום, אורמל, פלאפון - 1 - 16226535**

| סוג תעריף                | סוג צריכה | קריאה קודמת | קריאה נוכחית | סה"כ צריכה בקוט"ש | מחיר לקוט"ש בא"ג | סה"כ לתשלום |
|--------------------------|-----------|-------------|--------------|-------------------|------------------|-------------|
| פרטי חשבון עבור תאריכים: |           |             |              |                   |                  |             |
| 777                      | פסגה      | 01/01/21    | 31/01/21     | -990.90           | 87.59            | -867.93 ₪   |
| 778                      | גבע       | 34,724.10   | 35,228.70    | -504.60           | 53.68            | -270.87 ₪   |
| 779                      | שפל       | 107,905.20  | 111,759.00   | -3,853.80         | 33.94            | -1,307.98 ₪ |

**בניין A אספרטו בר מחסן - 2 - 16226535**

| סוג תעריף                | סוג צריכה | קריאה קודמת | קריאה נוכחית | סה"כ צריכה בקוט"ש | מחיר לקוט"ש בא"ג | סה"כ לתשלום |
|--------------------------|-----------|-------------|--------------|-------------------|------------------|-------------|
| פרטי חשבון עבור תאריכים: |           |             |              |                   |                  |             |
| 777                      | פסגה      | 01/01/21    | 31/01/21     | -14.60            | 87.59            | -12.79 ₪    |
| 778                      | גבע       | 738.35      | 746.05       | -7.70             | 53.68            | -4.13 ₪     |
| 779                      | שפל       | 2,201.15    | 2,257.50     | -56.35            | 33.94            | -19.13 ₪    |

**בניין A פנדה שטיפת מכונות - 3 - 16226535**

| סוג תעריף                | סוג צריכה | קריאה קודמת | קריאה נוכחית | סה"כ צריכה בקוט"ש | מחיר לקוט"ש בא"ג | סה"כ לתשלום |
|--------------------------|-----------|-------------|--------------|-------------------|------------------|-------------|
| פרטי חשבון עבור תאריכים: |           |             |              |                   |                  |             |
| 777                      | פסגה      | 01/01/21    | 31/01/21     | -487.60           | 87.59            | -427.09 ₪   |
| 778                      | גבע       | 31,001.80   | 31,247.00    | -245.20           | 53.68            | -131.62 ₪   |
| 779                      | שפל       | 61,575.60   | 64,520.60    | -2,945.00         | 33.94            | -999.53 ₪   |

**בניין A פיריין קומה 4 - 4 - 16226535**

| סוג תעריף                | סוג צריכה | קריאה קודמת | קריאה נוכחית | סה"כ צריכה בקוט"ש | מחיר לקוט"ש בא"ג | סה"כ לתשלום |
|--------------------------|-----------|-------------|--------------|-------------------|------------------|-------------|
| פרטי חשבון עבור תאריכים: |           |             |              |                   |                  |             |
| 777                      | פסגה      | 01/01/21    | 31/01/21     | -554.00           | 87.59            | -485.25 ₪   |
| 778                      | גבע       | 160,576.00  | 160,860.00   | -284.00           | 53.68            | -152.45 ₪   |
| 779                      | שפל       | 424,514.00  | 426,358.00   | -1,844.00         | 33.94            | -625.85 ₪   |



**בניין A חנות - 5 - 16226535**

| סוג תעריף | סוג צריכה | קריאה קודמת | קריאה נוכחית | סה"כ צריכה בקוט"ש | מחיר לקוט"ש בא"ג         | סה"כ לתשלום |
|-----------|-----------|-------------|--------------|-------------------|--------------------------|-------------|
|           |           |             | 31/01/21     | 01/01/21          | פרטי חשבון עבור תאריכים: |             |
| 777       | פסגה      | 17,815.80   | 17,887.10    | -71.30            | 87.59                    | ₪ -62.45    |
| 778       | גבע       | 4,135.80    | 4,160.00     | -24.20            | 53.68                    | ₪ -12.99    |
| 779       | שפל       | 9,398.00    | 9,603.00     | -205.00           | 33.94                    | ₪ -69.58    |

**בניין A הסטוק ק.2 - 6 - 16226535**

| סוג תעריף | סוג צריכה | קריאה קודמת | קריאה נוכחית | סה"כ צריכה בקוט"ש | מחיר לקוט"ש בא"ג         | סה"כ לתשלום |
|-----------|-----------|-------------|--------------|-------------------|--------------------------|-------------|
|           |           |             | 31/01/21     | 01/01/21          | פרטי חשבון עבור תאריכים: |             |
| 777       | פסגה      | 96,450.00   | 98,178.80    | -1,728.80         | 87.59                    | ₪ -1,514.26 |
| 778       | גבע       | 25,686.40   | 25,772.80    | -86.40            | 53.68                    | ₪ -46.38    |
| 779       | שפל       | 29,062.80   | 31,955.40    | -2,892.60         | 33.94                    | ₪ -981.75   |

**בניין A גיוני קריספי מחסן - 7 - 16226535**

| סוג תעריף | סוג צריכה | קריאה קודמת | קריאה נוכחית | סה"כ צריכה בקוט"ש | מחיר לקוט"ש בא"ג         | סה"כ לתשלום |
|-----------|-----------|-------------|--------------|-------------------|--------------------------|-------------|
|           |           |             | 31/01/21     | 01/01/21          | פרטי חשבון עבור תאריכים: |             |
| 777       | פסגה      | 4,883.65    | 4,979.15     | -95.50            | 87.59                    | ₪ -83.65    |
| 778       | גבע       | 2,618.10    | 2,667.75     | -49.65            | 53.68                    | ₪ -26.65    |
| 779       | שפל       | 8,338.05    | 8,711.45     | -373.40           | 33.94                    | ₪ -126.73   |

**בניין A מספרה - 8 - 16226535**

| סוג תעריף | סוג צריכה | קריאה קודמת | קריאה נוכחית | סה"כ צריכה בקוט"ש | מחיר לקוט"ש בא"ג         | סה"כ לתשלום |
|-----------|-----------|-------------|--------------|-------------------|--------------------------|-------------|
|           |           |             | 31/01/21     | 01/01/21          | פרטי חשבון עבור תאריכים: |             |
| 777       | פסגה      | 49,915.10   | 50,219.10    | -304.00           | 87.59                    | ₪ -266.27   |
| 778       | גבע       | 14,464.50   | 14,539.00    | -74.50            | 53.68                    | ₪ -39.99    |
| 779       | שפל       | 31,857.90   | 32,613.60    | -755.70           | 33.94                    | ₪ -256.48   |

**16226535-9 - 16226535-9**

| סוג תעריף | סוג צריכה | קריאה קודמת | קריאה נוכחית | סה"כ צריכה בקוט"ש | מחיר לקוט"ש בא"ג         | סה"כ לתשלום |
|-----------|-----------|-------------|--------------|-------------------|--------------------------|-------------|
|           |           |             | 31/01/21     | 01/01/21          | פרטי חשבון עבור תאריכים: |             |
| 777       | פסגה      | 84,631.40   | 85,594.70    | -963.30           | 87.59                    | ₪ -843.75   |
| 778       | גבע       | 32,820.70   | 33,153.30    | -332.60           | 53.68                    | ₪ -178.54   |
| 779       | שפל       | 86,403.60   | 89,474.80    | -3,071.20         | 33.94                    | ₪ -1,042.37 |



**בניין A נתע חדר שרתים ק.8 - 1 - 18040295**

| סוג תעריף                | סוג צריכה | קריאה קודמת | קריאה נוכחית | סה"כ צריכה בקוט"ש | מחיר לקוט"ש בא"ג | סה"כ לתשלום |
|--------------------------|-----------|-------------|--------------|-------------------|------------------|-------------|
| פרטי חשבון עבור תאריכים: |           |             | 31/01/21     | 01/01/21          |                  |             |
| 777                      | פסגה      | 11,525.60   | 11,809.80    | -284.20           | 87.59            | ₪ -248.93   |
| 778                      | גבע       | 5,942.00    | 6,092.80     | -150.80           | 53.68            | ₪ -80.95    |
| 779                      | שפל       | 18,009.00   | 19,121.40    | -1,112.40         | 33.94            | ₪ -377.55   |

**בניין A אופטיס ק.8 - 2 - 18040295**

| סוג תעריף                | סוג צריכה | קריאה קודמת | קריאה נוכחית | סה"כ צריכה בקוט"ש | מחיר לקוט"ש בא"ג | סה"כ לתשלום |
|--------------------------|-----------|-------------|--------------|-------------------|------------------|-------------|
| פרטי חשבון עבור תאריכים: |           |             | 31/01/21     | 01/01/21          |                  |             |
| 777                      | פסגה      | 58,261.60   | 60,009.20    | -1,747.60         | 87.59            | ₪ -1,530.72 |
| 778                      | גבע       | 25,847.60   | 26,698.00    | -850.40           | 53.68            | ₪ -456.49   |
| 779                      | שפל       | 80,284.80   | 86,748.40    | -6,463.60         | 33.94            | ₪ -2,193.75 |

**בניין A נתע E1 ק.8 - 3 - 18040295**

| סוג תעריף                | סוג צריכה | קריאה קודמת | קריאה נוכחית | סה"כ צריכה בקוט"ש | מחיר לקוט"ש בא"ג | סה"כ לתשלום |
|--------------------------|-----------|-------------|--------------|-------------------|------------------|-------------|
| פרטי חשבון עבור תאריכים: |           |             | 31/01/21     | 01/01/21          |                  |             |
| 777                      | פסגה      | 99,887.20   | 102,225.60   | -2,338.40         | 87.59            | ₪ -2,048.20 |
| 778                      | גבע       | 34,507.20   | 35,475.20    | -968.00           | 53.68            | ₪ -519.62   |
| 779                      | שפל       | 89,108.80   | 97,468.00    | -8,359.20         | 33.94            | ₪ -2,837.11 |

**בניין A אופטיס E2 ק.8 - 4 - 18040295**

| סוג תעריף                | סוג צריכה | קריאה קודמת | קריאה נוכחית | סה"כ צריכה בקוט"ש | מחיר לקוט"ש בא"ג | סה"כ לתשלום |
|--------------------------|-----------|-------------|--------------|-------------------|------------------|-------------|
| פרטי חשבון עבור תאריכים: |           |             | 31/01/21     | 01/01/21          |                  |             |
| 777                      | פסגה      | 92,922.40   | 95,008.00    | -2,085.60         | 87.59            | ₪ -1,826.78 |
| 778                      | גבע       | 30,049.60   | 30,888.00    | -838.40           | 53.68            | ₪ -450.05   |
| 779                      | שפל       | 68,352.00   | 74,644.80    | -6,292.80         | 33.94            | ₪ -2,135.78 |

**סה"כ לדיר:**

| פסגה        | גבע        | שפל         | סה"כ        | שיא ביקוש |
|-------------|------------|-------------|-------------|-----------|
| 21,974.05   | 10,376.05  | 76,342.85   | 108,692.95  | 822.32    |
| ₪ 19,247.07 | ₪ 5,569.86 | ₪ 25,910.76 | ₪ 50,727.70 |           |

**סה"כ צריכה**  
**סה"כ לתשלום**

|             |                    |                     |
|-------------|--------------------|---------------------|
| ₪ 0.00      | <b>תשלום קבוע</b>  |                     |
| ₪ 50,727.70 | <b>סה"כ לתשלום</b> | <b>לא כולל מע"מ</b> |





03/02/21 תאריך הפקדה:  
 31/01/21 תאריך קריאה נוכחית:  
 01/01/21 תאריך קריאה קודמת:

שם דייר: בניין B - AKT  
 שם אתר: מרכז עזריאלי חולון

לקוח/ה נכבד/ה, אנו מתכבדים להגיש את חישוב צריכת החשמל לתקופה 01/01/21 - 31/01/21:

בניין 10 - (3x160)15129207 B AKT

| סה"כ לתשלום | מחיר לקוט"ש בא"ג | סה"כ צריכה בקוט"ש | קריאה נוכחית | קריאה קודמת | סוג צריכה | סוג תעריף                |
|-------------|------------------|-------------------|--------------|-------------|-----------|--------------------------|
|             |                  |                   | 31/01/21     | 01/01/21    |           | פרטי חשבון עבור תאריכים: |
| 730.33 ₪    | 87.59            | 833.80            | 40,089.40    | 39,255.60   | פסגה      | 777                      |
| 37.79 ₪     | 53.68            | 70.40             | 10,524.80    | 10,454.40   | גבע       | 778                      |
| 451.27 ₪    | 33.94            | 1,329.60          | 27,469.20    | 26,139.60   | שפל       | 779                      |

סה"כ לדייר:

| שיא ביקוש | סה"כ       | שפל      | גבע     | פסגה     |
|-----------|------------|----------|---------|----------|
| 14.47     | 2,233.80   | 1,329.60 | 70.40   | 833.80   |
|           | 1,219.38 ₪ | 451.27 ₪ | 37.79 ₪ | 730.33 ₪ |

סה"כ צריכה  
 סה"כ לתשלום

|            |   |                     |
|------------|---|---------------------|
| 211.60 ₪   | <b>תשלום קבוע</b>                         |                     |
| 30.19 ₪    | <b>תשלום עבור גודל חיבור בKVA (3x160)</b> |                     |
| 1,461.17 ₪ | <b>סה"כ לתשלום</b>                        | <b>לא כולל מע"מ</b> |

התפלגות חיוב בש"ח לפי תע"ז

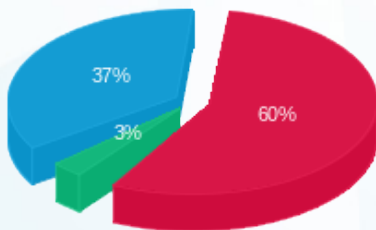

■ פסגה (730.33 ₪)  
 ■ גבע (37.79 ₪)  
 ■ שפל (451.27 ₪)

הסטוריית צריכה בקוט"ש

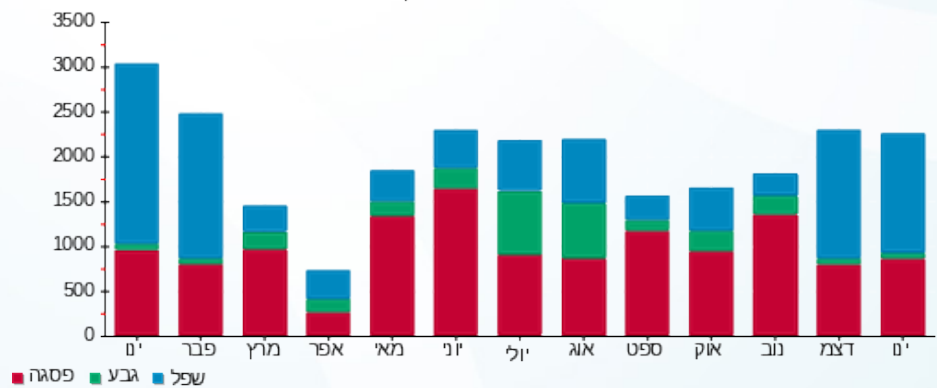



03/02/21 תאריך הפקה:  
 31/01/21 תאריך קריאה נוכחית:  
 01/01/21 תאריך קריאה קודמת:

שם דייר: בנין B - אורגל - ראשי  
 שם אתר: מרכז עזריאלי חולון

לקוח/ה נכבד/ה, אנו מתכבדים להגיש את חישוב צריכת החשמל לתקופה 01/01/21 - 31/01/21:

בנין B אורגל ראשי - 3 - 15091232 (3x200)

| סוג תעריף                | סוג צריכה | קריאה קודמת | קריאה נוכחית | סה"כ צריכה בקוט"ש | מחיר לקוט"ש בא"ג | סה"כ לתשלום |
|--------------------------|-----------|-------------|--------------|-------------------|------------------|-------------|
| פרטי חשבון עבור תאריכים: |           |             |              |                   |                  |             |
| 777                      | פסגה      | 01/01/21    | 31/01/21     | 1,159.20          | 87.59            | 1,015.34 ₪  |
| 778                      | גבע       | 23,075.60   | 23,408.80    | 333.20            | 53.68            | 178.86 ₪    |
| 779                      | שפל       | 72,835.20   | 76,780.00    | 3,944.80          | 33.94            | 1,338.87 ₪  |

סה"כ לדייר:

| פסגה       | גבע      | שפל        | סה"כ       | שיא ביקוש |
|------------|----------|------------|------------|-----------|
| 1,159.20   | 333.20   | 3,944.80   | 5,437.20   | 28.80     |
| 1,015.34 ₪ | 178.86 ₪ | 1,338.87 ₪ | 2,533.07 ₪ |           |

סה"כ צריכה  
 סה"כ לתשלום

|            |                                    |              |
|------------|------------------------------------|--------------|
| 0.00 ₪     | תשלום קבוע                         |              |
| 37.74 ₪    | תשלום עבור גודל חיבור בKVA (3x200) |              |
| 2,570.81 ₪ | סה"כ לתשלום                        | לא כולל מע"מ |

התפלגות חיוב בש"ח לפי תע"ז

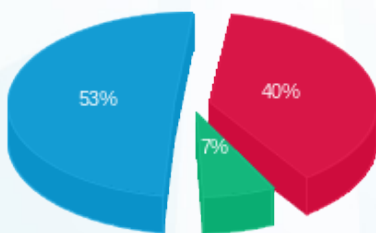

■ פסגה (1,015.34 ₪)  
 ■ גבע (178.86 ₪)  
 ■ שפל (1,338.87 ₪)

הסטוריית צריכה בקוט"ש

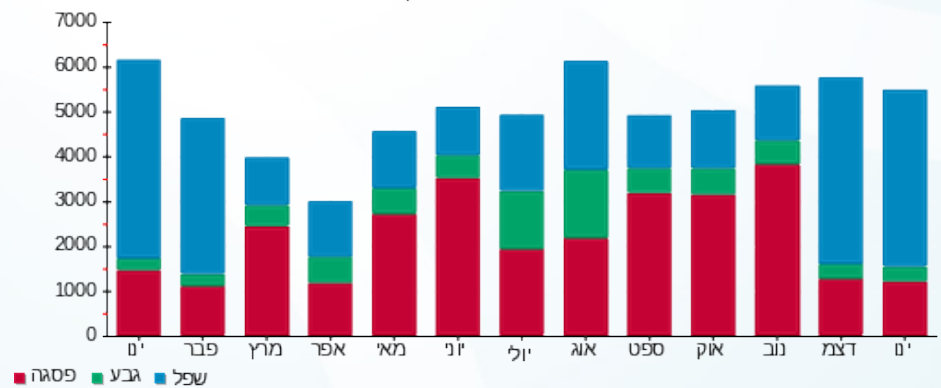



03/02/21 תאריך הפקה:  
 31/01/21 תאריך קריאה נוכחית:  
 01/01/21 תאריך קריאה קודמת:

שם דייר: בניין B - אורגל משרדים  
 שם אתר: מרכז עזריאלי חולון

לקוח/ה נכבד/ה, אנו מתכבדים להגיש את חישוב צריכת החשמל לתקופה 01/01/21 - 31/01/21:

בניין B אורגל משרדים - 2 - 15091232 (3x200)

| סוג תעריף                | סוג צריכה | קריאה קודמת | קריאה נוכחית | סה"כ צריכה בקוט"ש | מחיר לקוט"ש בא"ג | סה"כ לתשלום |
|--------------------------|-----------|-------------|--------------|-------------------|------------------|-------------|
| פרטי חשבון עבור תאריכים: |           |             |              |                   |                  |             |
| 777                      | פסגה      | 01/01/21    | 31/01/21     | 428.80            | 87.59            | 375.59 ₪    |
| 778                      | גבע       | 8,145.60    | 8,279.60     | 134.00            | 53.68            | 71.93 ₪     |
| 779                      | שפל       | 24,662.80   | 25,962.00    | 1,299.20          | 33.94            | 440.95 ₪    |

סה"כ לדייר:

| פסגה     | גבע     | שפל      | סה"כ     | שיא ביקוש |
|----------|---------|----------|----------|-----------|
| 428.80   | 134.00  | 1,299.20 | 1,862.00 | 263.02    |
| ₪ 375.59 | ₪ 71.93 | ₪ 440.95 | ₪ 888.47 |           |

סה"כ צריכה  
 סה"כ לתשלום

|            |   |                     |
|------------|---|---------------------|
| 211.60 ₪   | <b>תשלום קבוע</b>                         |                     |
| 37.74 ₪    | <b>תשלום עבור גודל חיבור בKVA (3x200)</b> |                     |
| 1,137.81 ₪ | <b>סה"כ לתשלום</b>                        | <b>לא כולל מע"מ</b> |

התפלגות חיוב בש"ח לפי תע"ז

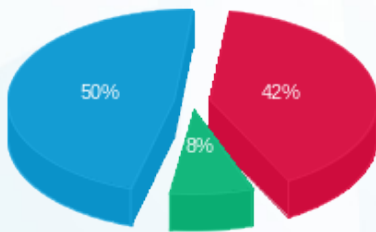

■ פסגה (₪ 375.59)  
 ■ גבע (₪ 71.93)  
 ■ שפל (₪ 440.95)

הסטוריית צריכה בקוט"ש

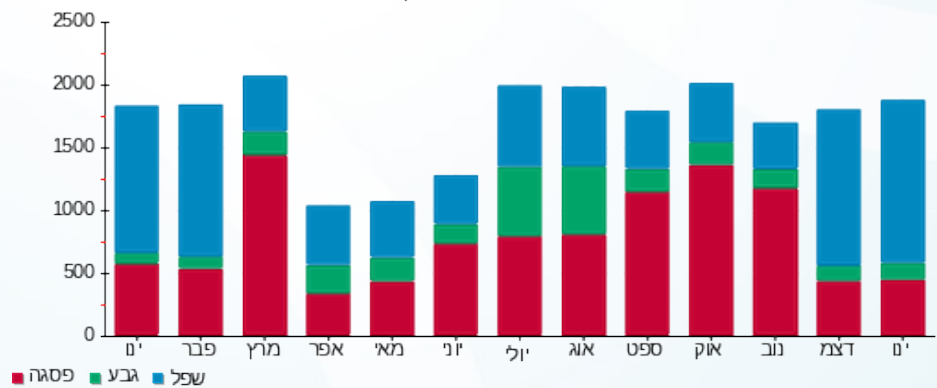



03/02/21 תאריך הפקה:  
 31/01/21 תאריך קריאה נוכחית:  
 01/01/21 תאריך קריאה קודמת:

שם דייר: בניין B - אס טי ג' STG  
 שם אתר: מרכז עזריאלי חולון

לקוח/ה נכבד/ה, אנו מתכבדים להגיש את חישוב צריכת החשמל לתקופה 01/01/21 - 31/01/21:

בניין B אס טי ג' 7 - 13044076 (3x36) - STG

| סוג תעריף                | סוג צריכה | קריאה קודמת | קריאה נוכחית | סה"כ צריכה בקוט"ש | מחיר לקוט"ש בא"ג | סה"כ לתשלום |
|--------------------------|-----------|-------------|--------------|-------------------|------------------|-------------|
| פרטי חשבון עבור תאריכים: |           |             |              |                   |                  |             |
| 777                      | פסגה      | 01/01/21    | 31/01/21     | 459.10            | 87.59            | 402.13 ₪    |
| 778                      | גבע       | 7,614.00    | 7,689.60     | 75.60             | 53.68            | 40.58 ₪     |
| 779                      | שפל       | 25,031.50   | 26,191.60    | 1,160.10          | 33.94            | 393.74 ₪    |

סה"כ לדיר:

| פסגה     | גבע     | שפל      | סה"כ     | שיא ביקוש |
|----------|---------|----------|----------|-----------|
| 459.10   | 75.60   | 1,160.10 | 1,694.80 | 15.97     |
| 402.13 ₪ | 40.58 ₪ | 393.74 ₪ | 836.45 ₪ |           |

סה"כ צריכה  
 סה"כ לתשלום

|            |                                   |              |
|------------|-----------------------------------|--------------|
| 211.60 ₪   | תשלום קבוע                        |              |
| 6.79 ₪     | תשלום עבור גודל חיבור בKVA (3x36) |              |
| 1,054.84 ₪ | סה"כ לתשלום                       | לא כולל מע"מ |

התפלגות חיוב בש"ח לפי תע"ז

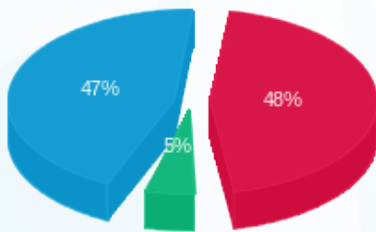

■ פסגה (402.13 ₪)  
 ■ גבע (40.58 ₪)  
 ■ שפל (393.74 ₪)

הסטוריית צריכה בקוט"ש

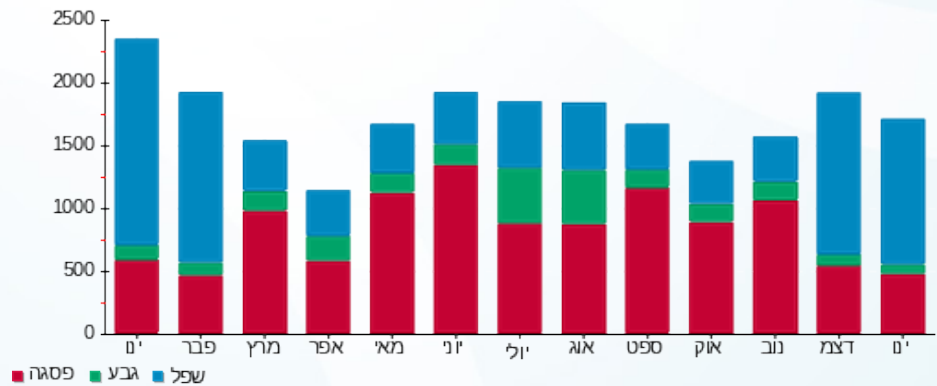



03/02/21 תאריך הפקה:  
 31/01/21 תאריך קריאה נוכחית:  
 01/01/21 תאריך קריאה קודמת:

שם דייר: בנין B - ארט סיס  
 שם אתר: מרכז עזריאלי חולון

לקוח/ה נכבד/ה, אנו מתכבדים להגיש את חישוב צריכת החשמל לתקופה 01/01/21 - 31/01/21:

בנין B ארט סיס - 5 - 13044066(3x63)

| סוג תעריף                | סוג צריכה | קריאה קודמת | קריאה נוכחית | סה"כ צריכה בקוט"ש | מחיר לקוט"ש בא"ג | סה"כ לתשלום |
|--------------------------|-----------|-------------|--------------|-------------------|------------------|-------------|
| פרטי חשבון עבור תאריכים: |           |             |              |                   |                  |             |
| 777                      | פסגה      | 01/01/21    | 31/01/21     | 134.40            | 87.59            | 117.72 ₪    |
| 778                      | גבע       | 3,275.00    | 3,315.50     | 40.50             | 53.68            | 21.74 ₪     |
| 779                      | שפל       | 9,737.40    | 10,158.50    | 421.10            | 33.94            | 142.92 ₪    |

סה"כ לדייר:

| פסגה     | גבע     | שפל      | סה"כ     | שיא ביקוש |
|----------|---------|----------|----------|-----------|
| 134.40   | 40.50   | 421.10   | 596.00   | 2.03      |
| 117.72 ₪ | 21.74 ₪ | 142.92 ₪ | 282.38 ₪ |           |

סה"כ צריכה  
 סה"כ לתשלום

|          |                                   |              |
|----------|-----------------------------------|--------------|
| 38.02 ₪  | תשלום קבוע                        |              |
| 11.89 ₪  | תשלום עבור גודל חיבור בKVA (3x63) |              |
| 332.29 ₪ | סה"כ לתשלום                       | לא כולל מע"מ |

התפלגות חיוב בש"ח לפי תע"ז

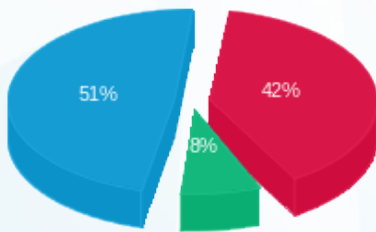

■ פסגה (117.72 ₪)  
 ■ גבע (21.74 ₪)  
 ■ שפל (142.92 ₪)

הסטוריית צריכה בקוט"ש

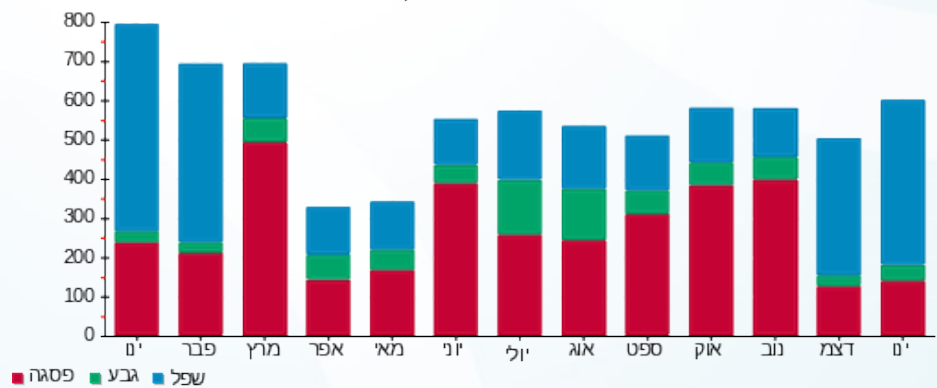



03/02/21 תאריך הפקה:  
 31/01/21 תאריך קריאה נוכחית:  
 01/01/21 תאריך קריאה קודמת:

שם דייר: בנין B - בר אירי אוסקר ווילד  
 שם אתר: מרכז עזריאלי חולון

לקוח/ה נכבד/ה, אנו מתכבדים להגיש את חישוב צריכת החשמל לתקופה 01/01/21 - 31/01/21:

בנין B בר אירי אוסקר ווילד - 9 - 13080904 (3x160)

| סה"כ לתשלום | מחיר לקוט"ש בא"ג | סה"כ צריכה בקוט"ש | קריאה נוכחית | קריאה קודמת | סוג צריכה | סוג תעריף                |
|-------------|------------------|-------------------|--------------|-------------|-----------|--------------------------|
|             |                  |                   | 31/01/21     | 01/01/21    |           | פרטי חשבון עבור תאריכים: |
| ₪ 434.45    | 87.59            | 496.00            | 153,522.00   | 153,026.00  | פסגה      | 777                      |
| ₪ 108.86    | 53.68            | 202.80            | 73,741.60    | 73,538.80   | גבע       | 778                      |
| ₪ 602.10    | 33.94            | 1,774.00          | 204,717.20   | 202,943.20  | שפל       | 779                      |

סה"כ לדיר:

| שיא ביקוש | סה"כ       | שפל      | גבע      | פסגה     |
|-----------|------------|----------|----------|----------|
| 12.97     | 2,472.80   | 1,774.00 | 202.80   | 496.00   |
|           | ₪ 1,145.41 | ₪ 602.10 | ₪ 108.86 | ₪ 434.45 |

סה"כ צריכה  
 סה"כ לתשלום

|            |   |                     |
|------------|---|---------------------|
| ₪ 211.60   | <b>תשלום קבוע</b>                         |                     |
| ₪ 30.19    | <b>תשלום עבור גודל חיבור בKVA (3x160)</b> |                     |
| ₪ 1,387.20 | <b>סה"כ לתשלום</b>                        | <b>לא כולל מע"מ</b> |

התפלגות חיוב בש"ח לפי תעו"ז

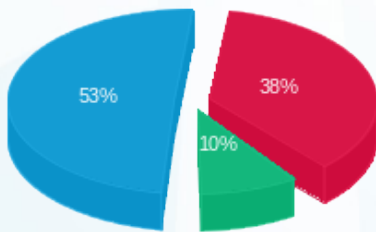

■ פסגה (₪ 434.45)  
 ■ גבע (₪ 108.86)  
 ■ שפל (₪ 602.10)

הסטוריית צריכה בקוט"ש

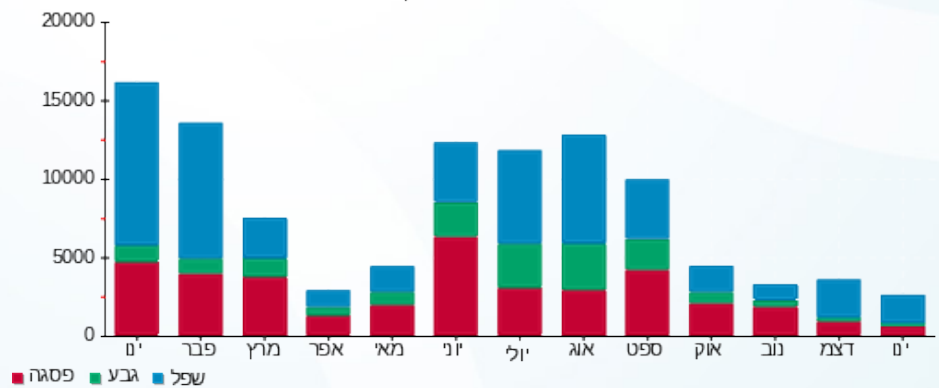

03/02/21 תאריך הפקה:  
 31/01/21 תאריך קריאה נוכחית:  
 01/01/21 תאריך קריאה קודמת:

שם דייר: בניין B - זיילינקס  
 שם אתר: מרכז עזריאלי חולון

לקוח/ה נכבד/ה, אנו מתכבדים להגיש את חישוב צריכת החשמל לתקופה 01/01/21 - 31/01/21:

בניין B זיילינקס - 12 - 18029660(3x125)

| סוג תעריף                | סוג צריכה | קריאה קודמת | קריאה נוכחית | סה"כ צריכה בקוט"ש | מחיר לקוט"ש בא"ג | סה"כ לתשלום |
|--------------------------|-----------|-------------|--------------|-------------------|------------------|-------------|
| פרטי חשבון עבור תאריכים: |           |             |              |                   |                  |             |
| 777                      | פסגה      | 01/01/21    | 31/01/21     | 172.00            | 87.59            | 150.65 ₪    |
| 778                      | גבע       | 5,170.80    | 5,249.40     | 78.60             | 53.68            | 42.19 ₪     |
| 779                      | שפל       | 13,754.40   | 14,459.80    | 705.40            | 33.94            | 239.41 ₪    |

סה"כ לדייר:

| פסגה     | גבע     | שפל      | סה"כ     | שיא ביקוש |
|----------|---------|----------|----------|-----------|
| 172.00   | 78.60   | 705.40   | 956.00   | 10.61     |
| 150.65 ₪ | 42.19 ₪ | 239.41 ₪ | 432.26 ₪ |           |

סה"כ צריכה  
 סה"כ לתשלום

|          |                                    |              |
|----------|------------------------------------|--------------|
| 211.60 ₪ | תשלום קבוע                         |              |
| 23.59 ₪  | תשלום עבור גודל חיבור בKVA (3x125) |              |
| 667.45 ₪ | סה"כ לתשלום                        | לא כולל מע"מ |

התפלגות חיוב בש"ח לפי תעו"ז

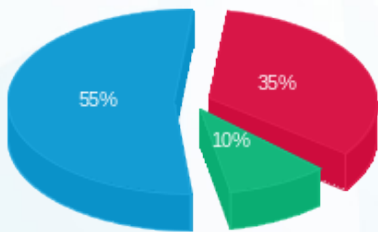

פסגה (150.65 ₪) - 55%  
 גבע (42.19 ₪) - 10%  
 שפל (239.41 ₪) - 35%

הסטוריית צריכה בקוט"ש

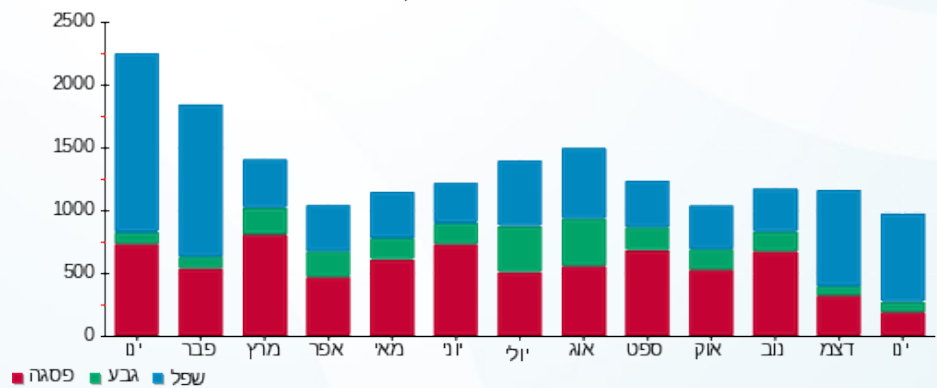

03/02/21 תאריך הפקה:  
 31/01/21 תאריך קריאה נוכחית:  
 01/01/21 תאריך קריאה קודמת:

שם דייר: בניין B - חברת ש.ב.א קומת כניסה  
 שם אתר: מרכז עזריאלי חולון

לקוח/ה נכבד/ה, אנו מתכבדים להגיש את חישוב צריכת החשמל לתקופה 01/01/21 - 31/01/21:

חברת ש.ב.א קומת כניסה בניין 1 - 16224424 (3x315) B

| סוג תעריף | סוג צריכה | קריאה קודמת | קריאה נוכחית | סה"כ צריכה בקוט"ש | מחיר לקוט"ש בא"ג | סה"כ לתשלום |
|-----------|-----------|-------------|--------------|-------------------|------------------|-------------|
|           |           | 01/01/21    | 31/01/21     |                   |                  |             |
| 777       | פסגה      | 203,564.90  | 207,123.70   | 3,558.80          | 87.59            | 3,117.15 ₪  |
| 778       | גבע       | 110,083.30  | 111,978.10   | 1,894.80          | 53.68            | 1,017.13 ₪  |
| 779       | שפל       | 358,982.10  | 373,047.10   | 14,065.00         | 33.94            | 4,773.66 ₪  |

סה"כ לדייר:

| פסגה       | גבע        | שפל        | סה"כ       | שיא ביקוש |
|------------|------------|------------|------------|-----------|
| 3,558.80   | 1,894.80   | 14,065.00  | 19,518.60  |           |
| 3,117.15 ₪ | 1,017.13 ₪ | 4,773.66 ₪ | 8,907.94 ₪ |           |

סה"כ צריכה

סה"כ לתשלום

|            |                                    |              |
|------------|------------------------------------|--------------|
| 211.60 ₪   | תשלום קבוע                         |              |
| 59.44 ₪    | תשלום עבור גודל חיבור בKVA (3x315) |              |
| 9,178.98 ₪ | סה"כ לתשלום                        | לא כולל מע"מ |

התפלגות חיוב בש"ח לפי תע"ז

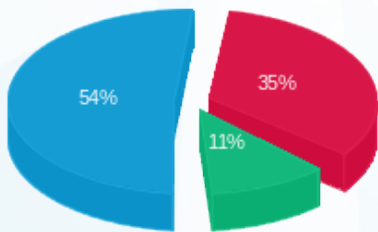

■ פסגה (3,117.15 ₪)  
 ■ גבע (1,017.13 ₪)  
 ■ שפל (4,773.66 ₪)

הסטוריית צריכה בקוט"ש

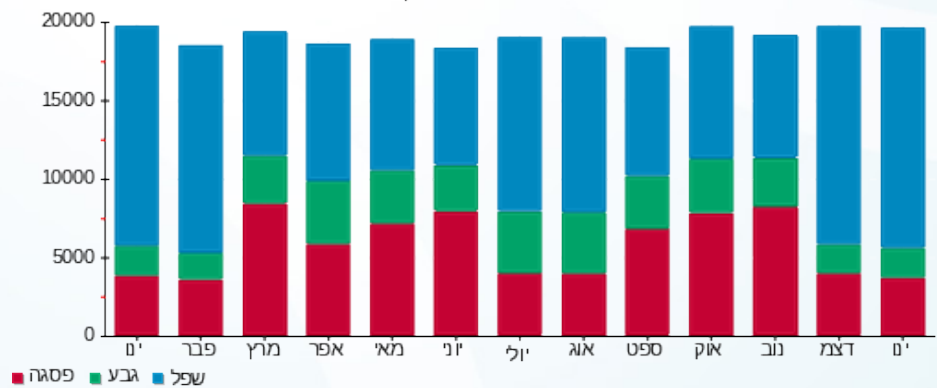



03/02/21 תאריך הפקה:  
 31/01/21 תאריך קריאה נוכחית:  
 01/01/21 תאריך קריאה קודמת:

שם דייר: בנין B - טירן הנדסה  
 שם אתר: מרכז עזריאלי חולון

לקוח/ה נכבד/ה, אנו מתכבדים להגיש את חישוב צריכת החשמל לתקופה 01/01/21 - 31/01/21:

בנין B טירן הנדסה - 1 - 15091232(3x250)

| סה"כ לתשלום | מחיר לקוט"ש בא"ג | סה"כ צריכה בקוט"ש | קריאה נוכחית | קריאה קודמת | סוג צריכה | סוג תעריף                |
|-------------|------------------|-------------------|--------------|-------------|-----------|--------------------------|
|             |                  |                   | 31/01/21     | 01/01/21    |           | פרטי חשבון עבור תאריכים: |
| 193.22 ₪    | 87.59            | 220.60            | 19,332.20    | 19,111.60   | פסגה      | 777                      |
| 16.96 ₪     | 53.68            | 31.60             | 3,220.80     | 3,189.20    | גבע       | 778                      |
| 260.59 ₪    | 33.94            | 767.80            | 10,800.40    | 10,032.60   | שפל       | 779                      |

סה"כ לדייר:

| שיא ביקוש | סה"כ     | שפל      | גבע     | פסגה     |
|-----------|----------|----------|---------|----------|
| 9.50      | 1,020.00 | 767.80   | 31.60   | 220.60   |
|           | 470.78 ₪ | 260.59 ₪ | 16.96 ₪ | 193.22 ₪ |

סה"כ צריכה

סה"כ לתשלום

|          |   |                     |
|----------|---|---------------------|
| 211.60 ₪ | <b>תשלום קבוע</b>                         |                     |
| 47.18 ₪  | <b>תשלום עבור גודל חיבור בKVA (3x250)</b> |                     |
| 729.55 ₪ | <b>סה"כ לתשלום</b>                        | <b>לא כולל מע"מ</b> |

התפלגות חיוב בש"ח לפי תעו"ז

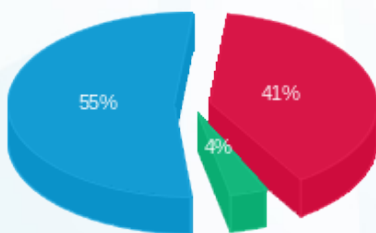

■ פסגה (₪ 193.22)  
 ■ גבע (₪ 16.96)  
 ■ שפל (₪ 260.59)

הסטוריית צריכה בקוט"ש

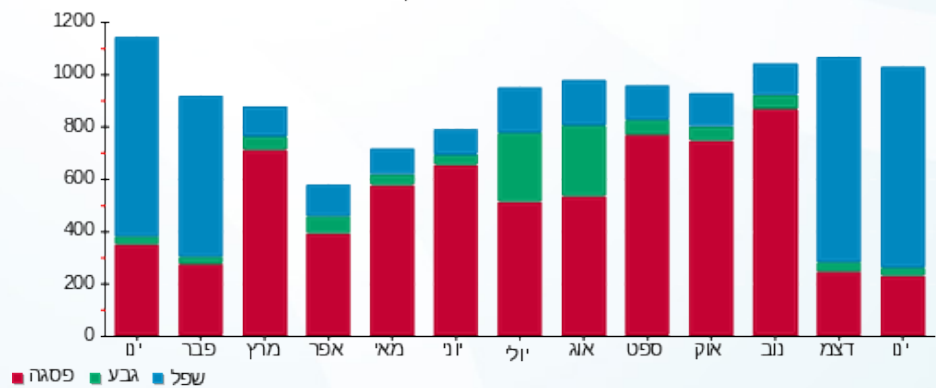



03/02/21

תאריך הפקה:

שם דייר: בניין B - מרקורי  
שם אתר: מרכז עזריאלי חולון

31/01/21

תאריך קריאה נוכחית:

01/01/21

תאריך קריאה קודמת:

לקוח/ה נכבד/ה, אנו מתכבדים להגיש את חישוב צריכת החשמל לתקופה 01/01/21 - 31/01/21:

בניין B מרקורי - 13 - 15129207 (3x63)

| סוג תעריף | סוג צריכה | קריאה קודמת | קריאה נוכחית | סה"כ צריכה בקוט"ש | מחיר לקוט"ש בא"ג | סה"כ לתשלום              |
|-----------|-----------|-------------|--------------|-------------------|------------------|--------------------------|
|           |           | 01/01/21    | 31/01/21     |                   |                  | פרטי חשבון עבור תאריכים: |
| 777       | פסגה      | 20,791.40   | 21,063.60    | 272.20            | 87.59            | 238.42 ₪                 |
| 778       | גבע       | 4,541.20    | 4,598.00     | 56.80             | 53.68            | 30.49 ₪                  |
| 779       | שפל       | 13,762.00   | 14,523.60    | 761.60            | 33.94            | 258.49 ₪                 |

סה"כ לדייר:

| פסגה     | גבע     | שפל      | סה"כ     | שיא ביקוש |
|----------|---------|----------|----------|-----------|
| 272.20   | 56.80   | 761.60   | 1,090.60 | 6.58      |
| 238.42 ₪ | 30.49 ₪ | 258.49 ₪ |          |           |

סה"כ צריכה

סה"כ לתשלום

|          |                                   |              |
|----------|-----------------------------------|--------------|
| 211.60 ₪ | תשלום קבוע                        |              |
| 11.89 ₪  | תשלום עבור גודל חיבור בKVA (3x63) |              |
| 750.89 ₪ | סה"כ לתשלום                       | לא כולל מע"מ |

התפלגות חיוב בש"ח לפי תע"ז

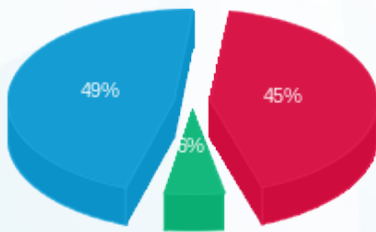

- פסגה (238.42 ₪) - 49%
- גבע (30.49 ₪) - 6%
- שפל (258.49 ₪) - 45%

הסטוריית צריכה בקוט"ש

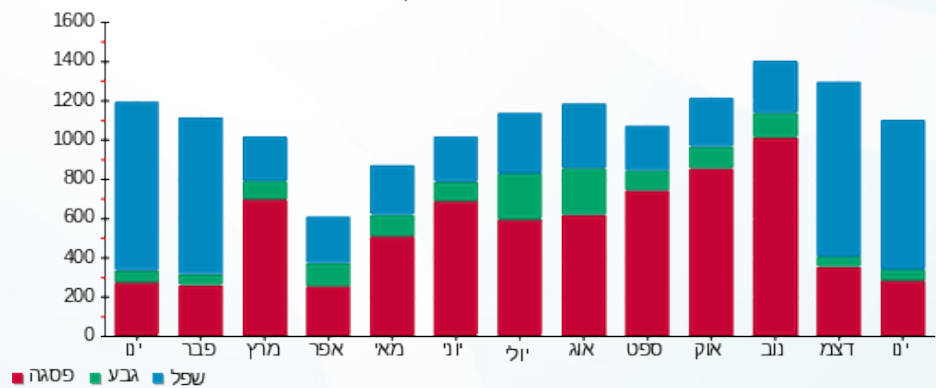



03/02/21 תאריך הפקה:  
 31/01/21 תאריך קריאה נוכחית:  
 01/01/21 תאריך קריאה קודמת:

שם דייר: בניין B - פאזל בורגר  
 שם אתר: מרכז עזריאלי חולון

לקוח/ה נכבד/ה, אנו מתכבדים להגיש את חישוב צריכת החשמל לתקופה 01/01/21 - 31/01/21:

בניין B - פאזל בורגר - 12 - 13080904 (3x250)

| סוג תעריף                | סוג צריכה | קריאה קודמת | קריאה נוכחית | סה"כ צריכה בקוט"ש | מחיר לקוט"ש בא"ג | סה"כ לתשלום |
|--------------------------|-----------|-------------|--------------|-------------------|------------------|-------------|
| פרטי חשבון עבור תאריכים: |           |             |              |                   |                  |             |
| 777                      | פסגה      | 01/01/21    | 31/01/21     | 1,348.00          | 87.59            | 1,180.71 ₪  |
| 778                      | גבע       | 53,955.60   | 54,548.00    | 592.40            | 53.68            | 318.00 ₪    |
| 779                      | שפל       | 137,814.00  | 143,450.40   | 5,636.40          | 33.94            | 1,912.99 ₪  |

סה"כ לדייר:

| פסגה       | גבע      | שפל        | סה"כ       | שיא ביקוש |
|------------|----------|------------|------------|-----------|
| 1,348.00   | 592.40   | 5,636.40   | 7,576.80   | 33.01     |
| 1,180.71 ₪ | 318.00 ₪ | 1,912.99 ₪ | 3,411.71 ₪ |           |

סה"כ צריכה  
 סה"כ לתשלום

|            |                                    |              |
|------------|------------------------------------|--------------|
| 211.60 ₪   | תשלום קבוע                         |              |
| 47.18 ₪    | תשלום עבור גודל חיבור בKVA (3x250) |              |
| 3,670.48 ₪ | סה"כ לתשלום                        | לא כולל מע"מ |

התפלגות חיוב בש"ח לפי תעו"ז

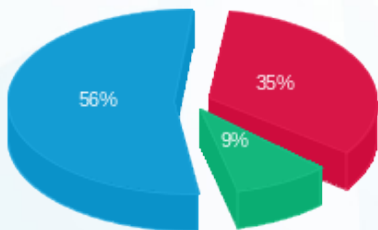

■ פסגה (1,180.71 ₪)  
 ■ גבע (318.00 ₪)  
 ■ שפל (1,912.99 ₪)

הסטוריית צריכה בקוט"ש

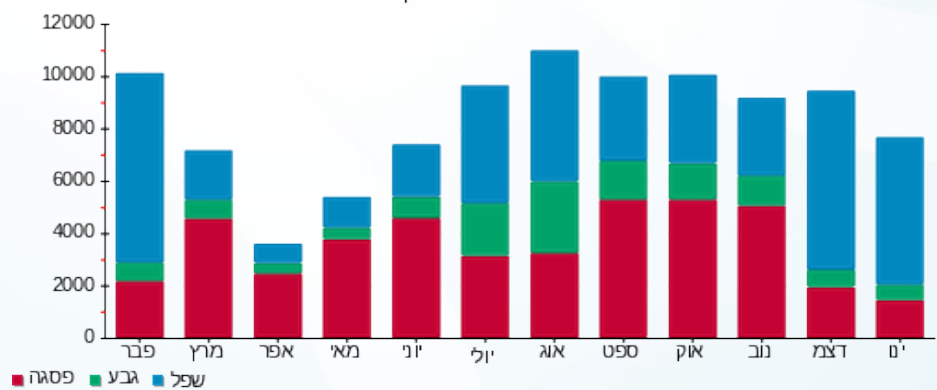

03/02/21 תאריך הפקה:  
 31/01/21 תאריך קריאה נוכחית:  
 01/01/21 תאריך קריאה קודמת:

שם דייר: בניין B - ק.0 - ממתקי סיון - חנות  
 שם אתר: מרכז עזריאלי חולון

לקוח/ה נכבד/ה, אנו מתכבדים להגיש את חישוב צריכת החשמל לתקופה 01/01/21 - 31/01/21:

בניין B ממתקי סיון - חנות ק.0 - 2 - 13080904(3x80)

| סוג תעריף                | סוג צריכה | קריאה קודמת | קריאה נוכחית | סה"כ צריכה בקוט"ש | מחיר לקוט"ש בא"ג | סה"כ לתשלום |
|--------------------------|-----------|-------------|--------------|-------------------|------------------|-------------|
| פרטי חשבון עבור תאריכים: |           |             |              |                   |                  |             |
| 777                      | פסגה      | 01/01/21    | 31/01/21     | 426.30            | 87.59            | 373.40 ₪    |
| 778                      | גבע       | 15,447.70   | 15,664.90    | 217.20            | 53.68            | 116.59 ₪    |
| 779                      | שפל       | 41,046.50   | 42,542.00    | 1,495.50          | 33.94            | 507.57 ₪    |

סה"כ לדייר:

| פסגה     | גבע      | שפל      | סה"כ     | שיא ביקוש |
|----------|----------|----------|----------|-----------|
| 426.30   | 217.20   | 1,495.50 | 2,139.00 | 6.23      |
| 373.40 ₪ | 116.59 ₪ | 507.57 ₪ | 997.56 ₪ |           |

סה"כ צריכה  
 סה"כ לתשלום

|            |                                   |              |
|------------|-----------------------------------|--------------|
| 211.60 ₪   | תשלום קבוע                        |              |
| 15.10 ₪    | תשלום עבור גודל חיבור בKVA (3x80) |              |
| 1,224.26 ₪ | סה"כ לתשלום                       | לא כולל מע"מ |

התפלגות חיוב בש"ח לפי תע"ז

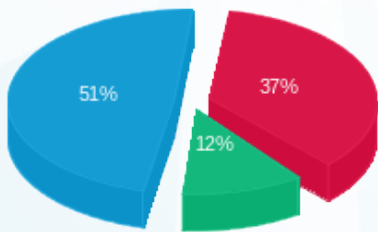

פסגה (373.40 ₪) 51%  
 גבע (116.59 ₪) 37%  
 שפל (507.57 ₪) 12%

הסטוריית צריכה בקוט"ש

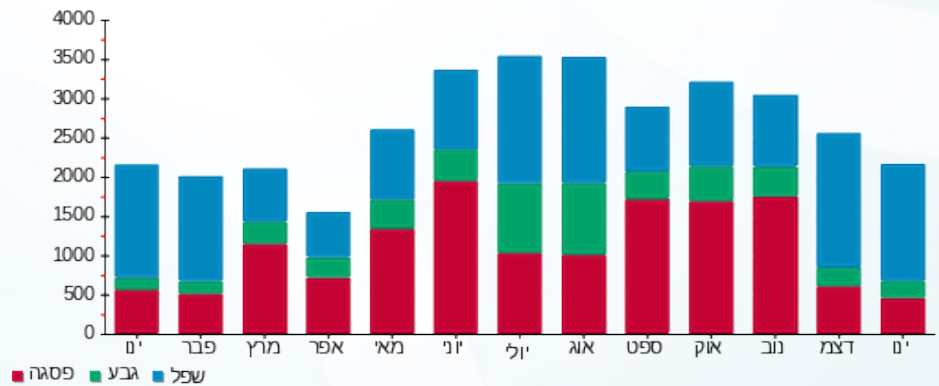



03/02/21 תאריך הפקדה:  
 31/01/21 תאריך קריאה נוכחית:  
 01/01/21 תאריך קריאה קודמת:

שם דייר: בניין B - ק.0 - עגבניה  
 שם אתר: מרכז עזריאלי חולון

לקוח/ה נכבד/ה, אנו מתכבדים להגיש את חישוב צריכת החשמל לתקופה 01/01/21 - 31/01/21:

בניין B עגבניה ק.0 - 1 - 13080904 (3x100)

| סוג תעריף                | סוג צריכה | קריאה קודמת | קריאה נוכחית | סה"כ צריכה בקוט"ש | מחיר לקוט"ש בא"ג | סה"כ לתשלום |
|--------------------------|-----------|-------------|--------------|-------------------|------------------|-------------|
| פרטי חשבון עבור תאריכים: |           |             |              |                   |                  |             |
| 777                      | פסגה      | 01/01/21    | 31/01/21     | 344.50            | 87.59            | 301.75 ₪    |
| 778                      | גבע       | 32,278.70   | 32,449.30    | 170.60            | 53.68            | 91.58 ₪     |
| 779                      | שפל       | 97,706.90   | 99,235.50    | 1,528.60          | 33.94            | 518.81 ₪    |

סה"כ לדיר:

| פסגה     | גבע     | שפל      | סה"כ     | שיא ביקוש |
|----------|---------|----------|----------|-----------|
| 344.50   | 170.60  | 1,528.60 | 2,043.70 | 27.85     |
| 301.75 ₪ | 91.58 ₪ | 518.81 ₪ | 912.13 ₪ |           |

סה"כ צריכה  
 סה"כ לתשלום

|            |                                    |              |
|------------|------------------------------------|--------------|
| 211.60 ₪   | תשלום קבוע                         |              |
| 18.87 ₪    | תשלום עבור גודל חיבור בKVA (3x100) |              |
| 1,142.60 ₪ | סה"כ לתשלום                        | לא כולל מע"מ |

התפלגות חיוב בש"ח לפי תע"ז

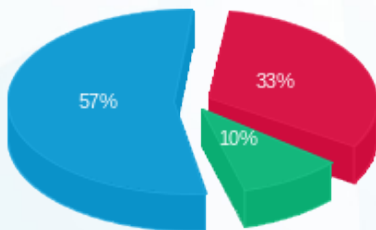

פסגה (301.75 ₪) 57%  
 גבע (91.58 ₪) 10%  
 שפל (518.81 ₪) 33%

הסטוריית צריכה בקוט"ש

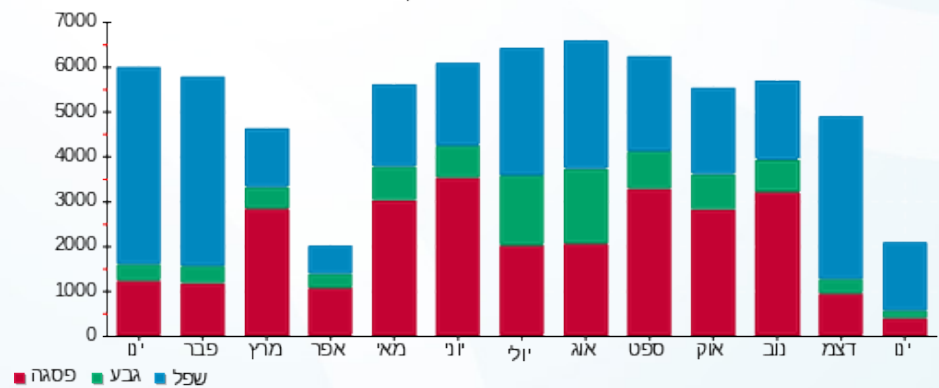



03/02/21 תאריך הפקה:  
 31/01/21 תאריך קריאה נוכחית:  
 01/01/21 תאריך קריאה קודמת:

שם דייר: בניין B - ק.01 - גנרטור  
 שם אתר: מרכז עזריאלי חולון

לקוח/ה נכבד/ה, אנו מתכבדים להגיש את חישוב צריכת החשמל לתקופה 01/01/21 - 31/01/21:

בניין B גנרטור ק.1 - 8 - 13044082

| סוג תעריף                | סוג צריכה | קריאה קודמת | קריאה נוכחית | סה"כ צריכה בקוט"ש | מחיר לקוט"ש בא"ג | סה"כ לתשלום |
|--------------------------|-----------|-------------|--------------|-------------------|------------------|-------------|
| פרטי חשבון עבור תאריכים: |           |             |              |                   |                  |             |
| 777                      | פסגה      | 01/01/21    | 31/01/21     | 0.00              | 87.59            | 0.00 ₪      |
| 778                      | גבע       | 5.60        | 5.60         | 0.00              | 53.68            | 0.00 ₪      |
| 779                      | שפל       | 61.20       | 72.80        | 11.60             | 33.94            | 3.94 ₪      |

סה"כ לדייר:

| פסגה   | גבע    | שפל    | סה"כ   | שיא ביקוש |
|--------|--------|--------|--------|-----------|
| 0.00   | 0.00   | 11.60  | 11.60  | 7.59      |
| 0.00 ₪ | 0.00 ₪ | 3.94 ₪ | 3.94 ₪ |           |

סה"כ צריכה  
 סה"כ לתשלום

|          |             |
|----------|-------------|
| 211.60 ₪ | תשלום קבוע  |
| 215.54 ₪ | סה"כ לתשלום |

לא כולל מע"מ

התפלגות חיוב בש"ח לפי תעו"ז



פסגה (0.00 ₪)  
 גבע (0.00 ₪)  
 שפל (3.94 ₪)

הסטוריית צריכה בקוט"ש

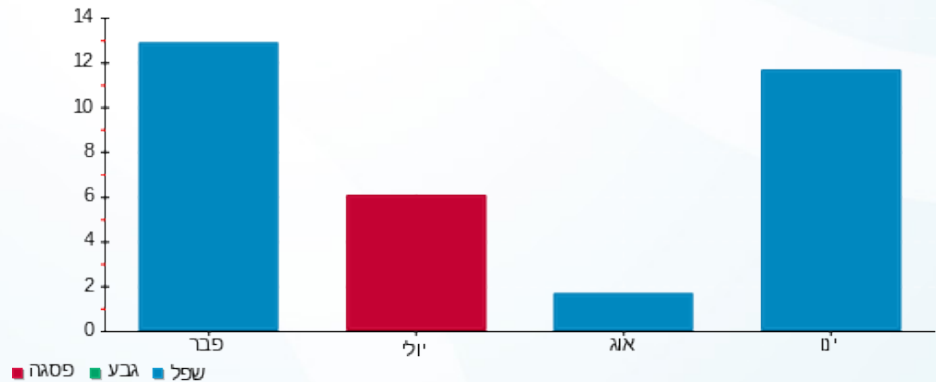



03/02/21 תאריך הפקדה:  
 31/01/21 תאריך קריאה נוכחית:  
 01/01/21 תאריך קריאה קודמת:

שם דייר: בניין B - ק.01 - שובל  
 שם אתר: מרכז עזריאלי חולון

לקוח/ה נכבד/ה, אנו מתכבדים להגיש את חישוב צריכת החשמל לתקופה 01/01/21 - 31/01/21:

בניין B שובל ק.1 - 5 - 13080904 (3x400)

| סוג תעריף                | סוג צריכה | קריאה קודמת | קריאה נוכחית | סה"כ צריכה בקוט"ש | מחיר לקוט"ש בא"ג | סה"כ לתשלום |
|--------------------------|-----------|-------------|--------------|-------------------|------------------|-------------|
| פרטי חשבון עבור תאריכים: |           |             |              |                   |                  |             |
| 777                      | פסגה      | 01/01/21    | 31/01/21     | 132.00            | 87.59            | 115.62 ₪    |
| 778                      | גבע       | 8,137.60    | 8,147.20     | 9.60              | 53.68            | 5.15 ₪      |
| 779                      | שפל       | 32,756.80   | 33,297.60    | 540.80            | 33.94            | 183.55 ₪    |

סה"כ לדייר:

| פסגה     | גבע    | שפל      | סה"כ     | שיא ביקוש |
|----------|--------|----------|----------|-----------|
| 132.00   | 9.60   | 540.80   | 682.40   | 11.82     |
| 115.62 ₪ | 5.15 ₪ | 183.55 ₪ | 304.32 ₪ |           |

סה"כ צריכה  
 סה"כ לתשלום

|          |                                    |              |
|----------|------------------------------------|--------------|
| 0.00 ₪   | תשלום קבוע                         |              |
| 75.48 ₪  | תשלום עבור גודל חיבור בKVA (3x400) |              |
| 379.80 ₪ | סה"כ לתשלום                        | לא כולל מע"מ |

התפלגות חיוב בש"ח לפי תעו"ז

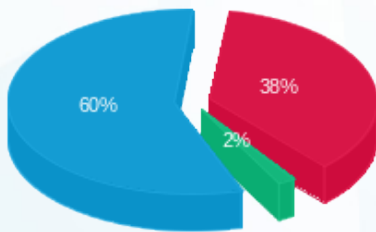

■ פסגה (115.62 ₪)  
 ■ גבע (5.15 ₪)  
 ■ שפל (183.55 ₪)

הסטוריית צריכה בקוט"ש

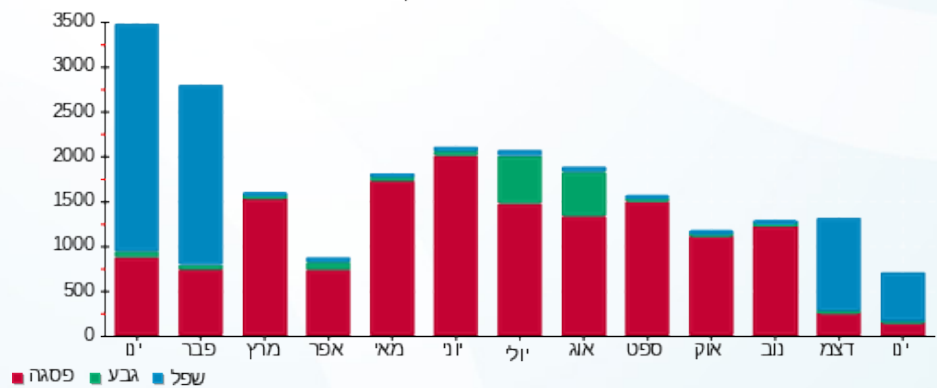

03/02/21 תאריך הפקה:  
 31/01/21 תאריך קריאה נוכחית:  
 01/01/21 תאריך קריאה קודמת:

שם דייר: בניין B - ק.01 - שבט בנימין 1  
 שם אתר: מרכז עזריאלי חולון

**לקוח/ה נכבד/ה, אנו מתכבדים להגיש את חישוב צריכת החשמל לתקופה 01/01/21 - 31/01/21:**

**בניין B שבט בנימין קומה 1 - 11 - 13080904 (3x63)**

| סוג תעריף                | סוג צריכה | קריאה קודמת | קריאה נוכחית | סה"כ צריכה בקוט"ש | מחיר לקוט"ש בא"ג | סה"כ לתשלום |
|--------------------------|-----------|-------------|--------------|-------------------|------------------|-------------|
| פרטי חשבון עבור תאריכים: |           |             |              |                   |                  |             |
| 777                      | פסגה      | 01/01/21    | 31/01/21     | 151.90            | 87.59            | 133.05 ₪    |
| 778                      | גבע       | 1,801.80    | 1,820.70     | 18.90             | 53.68            | 10.15 ₪     |
| 779                      | שפל       | 7,593.60    | 7,950.40     | 356.80            | 33.94            | 121.10 ₪    |

סה"כ לדייר:

| פסגה     | גבע     | שפל      | סה"כ     | שיא ביקוש |
|----------|---------|----------|----------|-----------|
| 151.90   | 18.90   | 356.80   | 527.60   | 6.56      |
| 133.05 ₪ | 10.15 ₪ | 121.10 ₪ | 264.29 ₪ |           |

סה"כ צריכה  
 סה"כ לתשלום

|          |  |                     |
|----------|--|---------------------|
| 38.02 ₪  | <b>תשלום קבוע</b>                        |                     |
| 11.89 ₪  | <b>תשלום עבור גודל חיבור בKVA (3x63)</b> |                     |
| 314.20 ₪ | <b>סה"כ לתשלום</b>                       | <b>לא כולל מע"מ</b> |

התפלגות חיוב בש"ח לפי תע"ז

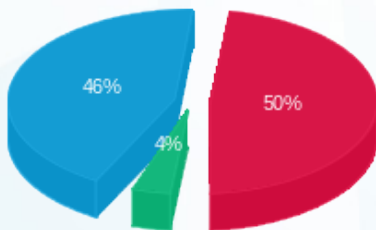

■ פסגה (133.05 ₪)  
 ■ גבע (10.15 ₪)  
 ■ שפל (121.10 ₪)

הסטוריית צריכה בקוט"ש

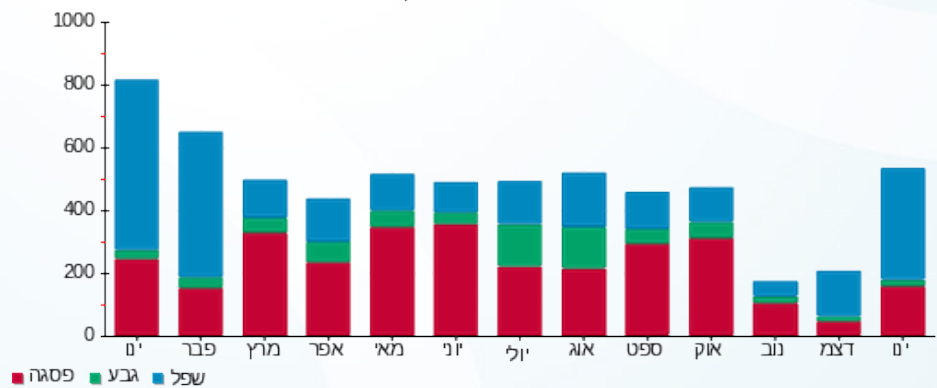



03/02/21 תאריך הפקדה:  
 31/01/21 תאריך קריאה נוכחית:  
 01/01/21 תאריך קריאה קודמת:

שם דייר: בניין B - ק.01 - שבט בנימין 2  
 שם אתר: מרכז עזריאלי חולון

לקוח/ה נכבד/ה, אנו מתכבדים להגיש את חישוב צריכת החשמל לתקופה 01/01/21 - 31/01/21:

בניין B שבט בנימין 2 קומה 2 - 10 - 13080904(3x63)

| סוג תעריף                | סוג צריכה | קריאה קודמת | קריאה נוכחית | סה"כ צריכה בקוט"ש | מחיר לקוט"ש בא"ג | סה"כ לתשלום |
|--------------------------|-----------|-------------|--------------|-------------------|------------------|-------------|
| פרטי חשבון עבור תאריכים: |           |             |              |                   |                  |             |
| 777                      | פסגה      | 01/01/21    | 31/01/21     | 242.10            | 87.59            | 212.06 ₪    |
| 778                      | גבע       | 4,563.60    | 4,633.40     | 69.80             | 53.68            | 37.47 ₪     |
| 779                      | שפל       | 11,503.30   | 12,243.40    | 740.10            | 33.94            | 251.19 ₪    |

סה"כ לדייר:

| פסגה     | גבע     | שפל      | סה"כ     | שיא ביקוש |
|----------|---------|----------|----------|-----------|
| 242.10   | 69.80   | 740.10   | 1,052.00 | 12.30     |
| 212.06 ₪ | 37.47 ₪ | 251.19 ₪ | 500.71 ₪ |           |

סה"כ צריכה  
 סה"כ לתשלום

|          |                                   |              |
|----------|-----------------------------------|--------------|
| 38.02 ₪  | תשלום קבוע                        |              |
| 11.89 ₪  | תשלום עבור גודל חיבור בKVA (3x63) |              |
| 550.62 ₪ | סה"כ לתשלום                       | לא כולל מע"מ |

התפלגות חיוב בש"ח לפי תע"ז

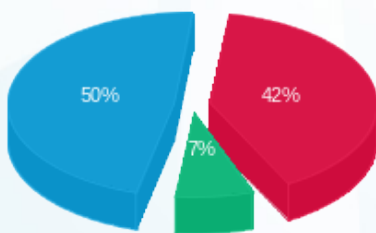

פסגה (212.06 ₪) - 50%  
 גבע (37.47 ₪) - 7%  
 שפל (251.19 ₪) - 42%

הסטוריית צריכה בקוט"ש

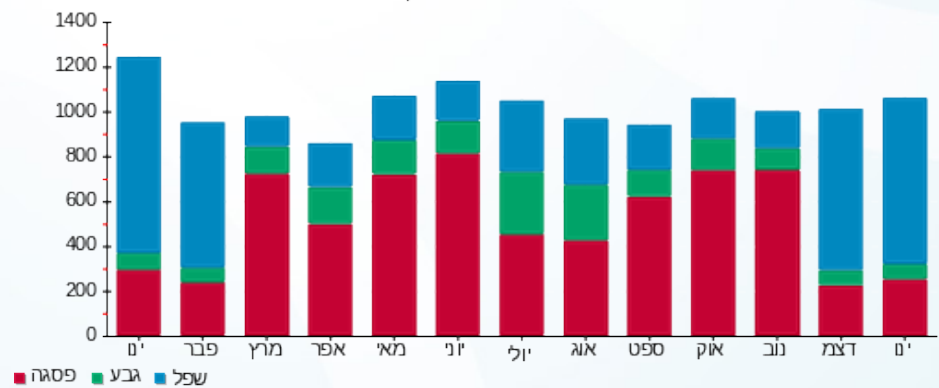



03/02/21 תאריך הפקה:  
 31/01/21 תאריך קריאה נוכחית:  
 01/01/21 תאריך קריאה קודמת:

שם דייר: בניין B - ק.02 - פאב ברוני  
 שם אתר: מרכז עזריאלי חולון

לקוח/ה נכבד/ה, אנו מתכבדים להגיש את חישוב צריכת החשמל לתקופה 01/01/21 - 31/01/21:

בניין B פאב ברוני ק.2 - 14 - (3x250)13080904

| סוג תעריף                | סוג צריכה | קריאה קודמת | קריאה נוכחית | סה"כ צריכה בקוט"ש | מחיר לקוט"ש בא"ג | סה"כ לתשלום |
|--------------------------|-----------|-------------|--------------|-------------------|------------------|-------------|
| פרטי חשבון עבור תאריכים: |           |             |              |                   |                  |             |
| 777                      | פסגה      | 01/01/21    | 31/01/21     | 344.00            | 87.59            | 301.31 ₪    |
| 778                      | גבע       | 35,618.00   | 35,790.00    | 172.00            | 53.68            | 92.33 ₪     |
| 779                      | שפל       | 132,225.20  | 133,501.60   | 1,276.40          | 33.94            | 433.21 ₪    |

סה"כ לדייר:

| פסגה     | גבע     | שפל      | סה"כ     | שיא ביקוש |
|----------|---------|----------|----------|-----------|
| 344.00   | 172.00  | 1,276.40 | 1,792.40 | 4.36      |
| 301.31 ₪ | 92.33 ₪ | 433.21 ₪ | 826.85 ₪ |           |

סה"כ צריכה  
 סה"כ לתשלום

|            |                                    |              |
|------------|------------------------------------|--------------|
| 211.60 ₪   | תשלום קבוע                         |              |
| 47.18 ₪    | תשלום עבור גודל חיבור בKVA (3x250) |              |
| 1,085.62 ₪ | סה"כ לתשלום                        | לא כולל מע"מ |

התפלגות חיוב בש"ח לפי תע"ז

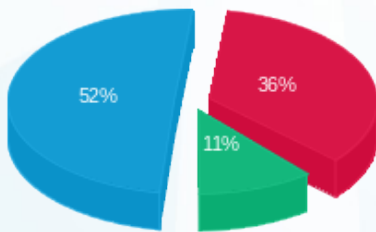

פסגה (301.31 ₪) 52%  
 גבע (92.33 ₪) 11%  
 שפל (433.21 ₪) 36%

הסטוריית צריכה בקוט"ש

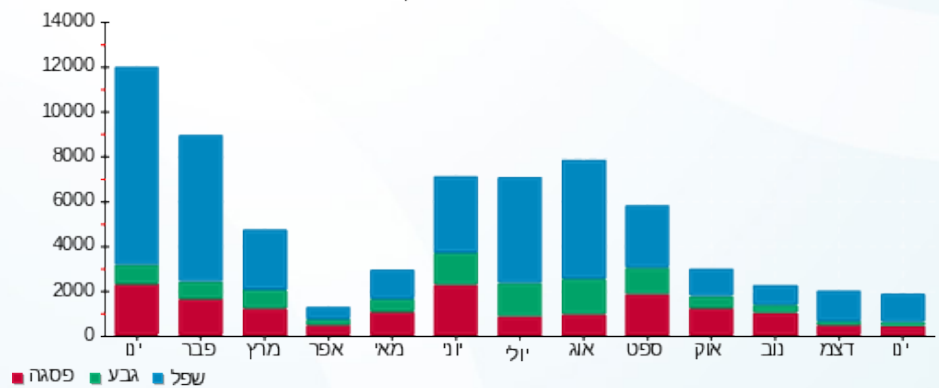



03/02/21 תאריך הפקה:  
 31/01/21 תאריך קריאה נוכחית:  
 01/01/21 תאריך קריאה קודמת:

שם דייר: בניין B - ק.02 - שובל  
 שם אתר: מרכז עזריאלי חולון

לקוח/ה נכבד/ה, אנו מתכבדים להגיש את חישוב צריכת החשמל לתקופה 01/01/21 - 31/01/21:

בניין B שובל ק.2 - 8 - 13080904(3x400)

| סה"כ לתשלום | מחיר לקוט"ש בא"ג | סה"כ צריכה בקוט"ש | קריאה נוכחית | קריאה קודמת | סוג צריכה | סוג תעריף                |
|-------------|------------------|-------------------|--------------|-------------|-----------|--------------------------|
|             |                  |                   | 31/01/21     | 01/01/21    |           | פרטי חשבון עבור תאריכים: |
| ₪ 380.49    | 87.59            | 434.40            | 107,798.40   | 107,364.00  | פסגה      | 777                      |
| ₪ 44.23     | 53.68            | 82.40             | 28,661.60    | 28,579.20   | גבע       | 778                      |
| ₪ 420.58    | 33.94            | 1,239.20          | 88,056.00    | 86,816.80   | שפל       | 779                      |

סה"כ לדיר:

| שיא ביקוש | סה"כ     | שפל      | גבע     | פסגה     |
|-----------|----------|----------|---------|----------|
| 14.28     | 1,756.00 | 1,239.20 | 82.40   | 434.40   |
|           | ₪ 845.31 | ₪ 420.58 | ₪ 44.23 | ₪ 380.49 |

סה"כ צריכה  
 סה"כ לתשלום

|            |   |                     |
|------------|---|---------------------|
| ₪ 211.60   | <b>תשלום קבוע</b>                         |                     |
| ₪ 75.48    | <b>תשלום עבור גודל חיבור בKVA (3x400)</b> |                     |
| ₪ 1,132.39 | <b>סה"כ לתשלום</b>                        | <b>לא כולל מע"מ</b> |

התפלגות חיוב בש"ח לפי תעו"ז

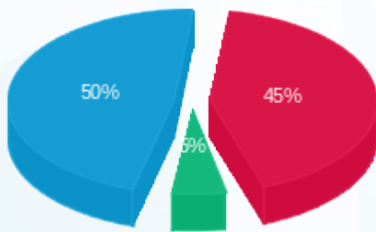

■ פסגה (₪ 380.49) 50%  
 ■ גבע (₪ 44.23) 5%  
 ■ שפל (₪ 420.58) 45%

הסטוריית צריכה בקוט"ש

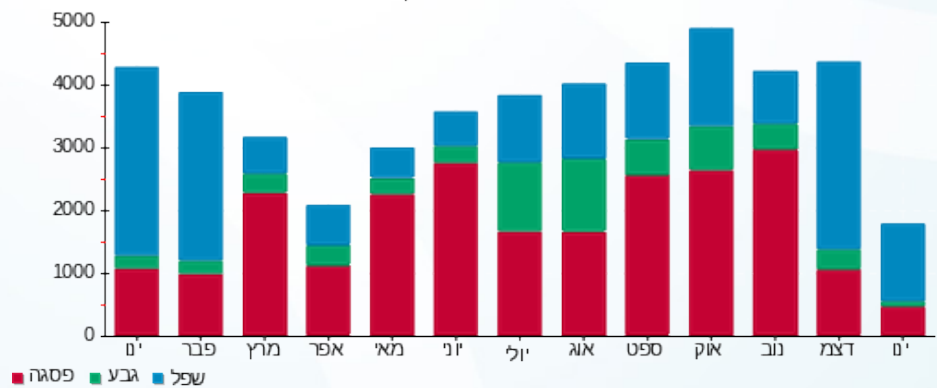

03/02/21 תאריך הפקה:  
 31/01/21 תאריך קריאה נוכחית:  
 01/01/21 תאריך קריאה קודמת:

שם דייר: בניין B - ק.02 - בנק מרכנתיל  
 שם אתר: מרכז עזריאלי חולון

**לקוח/ה נכבד/ה, אנו מתכבדים להגיש את חישוב צריכת החשמל לתקופה 01/01/21 - 31/01/21:**

**בניין B - בנק מרכנתיל ק.2 - 7 - 13080904(3x80)**

| סוג תעריף                | סוג צריכה | קריאה קודמת | קריאה נוכחית | סה"כ צריכה בקוט"ש | מחיר לקוט"ש בא"ג | סה"כ לתשלום |
|--------------------------|-----------|-------------|--------------|-------------------|------------------|-------------|
| פרטי חשבון עבור תאריכים: |           |             |              |                   |                  |             |
| 777                      | פסגה      | 01/01/21    | 31/01/21     | 577.20            | 87.59            | 505.57 ₪    |
| 778                      | גבע       | 9,139.30    | 9,409.70     | 270.40            | 53.68            | 145.15 ₪    |
| 779                      | שפל       | 30,389.40   | 32,944.60    | 2,555.20          | 33.94            | 867.23 ₪    |

סה"כ לדייר:

| פסגה     | גבע      | שפל      | סה"כ       | שיא ביקוש |
|----------|----------|----------|------------|-----------|
| 577.20   | 270.40   | 2,555.20 | 3,402.80   | 9.42      |
| ₪ 505.57 | ₪ 145.15 | ₪ 867.23 | ₪ 1,517.96 |           |

סה"כ צריכה  
 סה"כ לתשלום

|            |  |                     |
|------------|--|---------------------|
| ₪ 211.60   | <b>תשלום קבוע</b>                        |                     |
| ₪ 15.10    | <b>תשלום עבור גודל חיבור בKVA (3x80)</b> |                     |
| ₪ 1,744.65 | <b>סה"כ לתשלום</b>                       | <b>לא כולל מע"מ</b> |

התפלגות חיוב בש"ח לפי תעו"ז

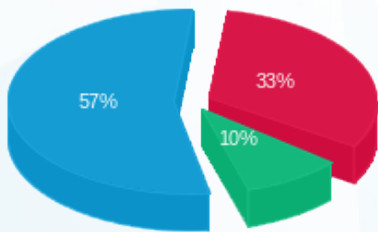

פסגה (₪ 505.57) 57%  
 גבע (₪ 145.15) 10%  
 שפל (₪ 867.23) 33%

הסטוריית צריכה בקוט"ש

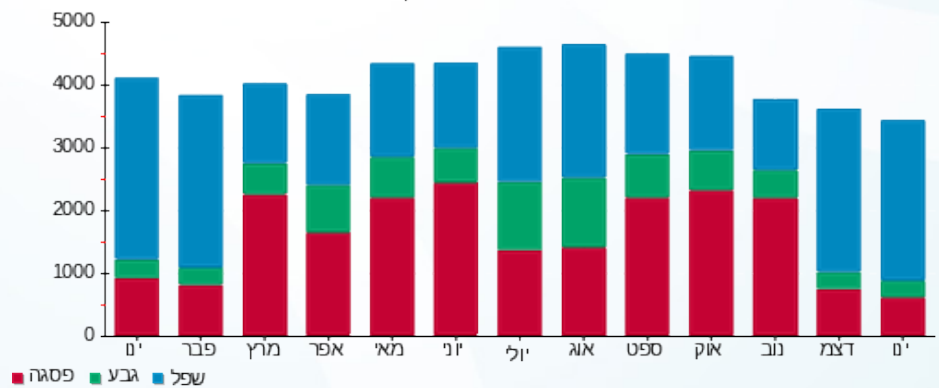

03/02/21 תאריך הפקה:  
 31/01/21 תאריך קריאה נוכחית:  
 01/01/21 תאריך קריאה קודמת:

שם דייר: בנין B - ק.03 - איתי לייסר  
 שם אתר: מרכז עזריאלי חולון

לקוח/ה נכבד/ה, אנו מתכבדים להגיש את חישוב צריכת החשמל לתקופה 01/01/21 - 31/01/21:

בנין B איתי לייסר ק.3 - 7 - 18029660(3x63)

| סוג תעריף                | סוג צריכה | קריאה קודמת | קריאה נוכחית | סה"כ צריכה בקוט"ש | מחיר לקוט"ש בא"ג | סה"כ לתשלום |
|--------------------------|-----------|-------------|--------------|-------------------|------------------|-------------|
| פרטי חשבון עבור תאריכים: |           |             |              |                   |                  |             |
| 777                      | פסגה      | 01/01/21    | 31/01/21     | 235.10            | 87.59            | 205.92 ₪    |
| 778                      | גבע       | 2,027.20    | 2,027.20     | 0.00              | 53.68            | 0.00 ₪      |
| 779                      | שפל       | 2,630.00    | 3,048.30     | 418.30            | 33.94            | 141.97 ₪    |

סה"כ לדייר:

| פסגה     | גבע    | שפל      | סה"כ     | שיא ביקוש |
|----------|--------|----------|----------|-----------|
| 235.10   | 0.00   | 418.30   | 653.40   | 7.87      |
| 205.92 ₪ | 0.00 ₪ | 141.97 ₪ | 347.90 ₪ |           |

סה"כ צריכה  
 סה"כ לתשלום

|          |                                   |              |
|----------|-----------------------------------|--------------|
| 211.60 ₪ | תשלום קבוע                        |              |
| 11.89 ₪  | תשלום עבור גודל חיבור בKVA (3x63) |              |
| 571.38 ₪ | סה"כ לתשלום                       | לא כולל מע"מ |

התפלגות חיוב בש"ח לפי תעו"ז

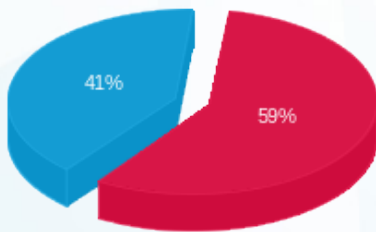

■ פסגה (205.92 ₪)  
 ■ גבע (0.00 ₪)  
 ■ שפל (141.97 ₪)

הסטוריית צריכה בקוט"ש

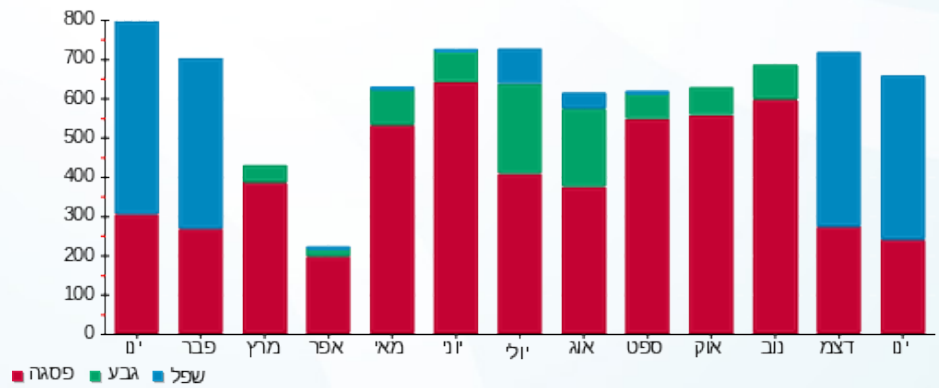



03/02/21 תאריך הפקה:  
 31/01/21 תאריך קריאה נוכחית:  
 01/01/21 תאריך קריאה קודמת:

שם דייר: בנין B - ק.03 - אמריקן לייזר  
 שם אתר: מרכז עזריאלי חולון

לקוח/ה נכבד/ה, אנו מתכבדים להגיש את חישוב צריכת החשמל לתקופה 01/01/21 - 31/01/21:

בנין B אמריקן לייזר ק.3 - 4 - 18029660(3x63)

| סוג תעריף                | סוג צריכה | קריאה קודמת | קריאה נוכחית | סה"כ צריכה בקוט"ש | מחיר לקוט"ש בא"ג | סה"כ לתשלום |
|--------------------------|-----------|-------------|--------------|-------------------|------------------|-------------|
| פרטי חשבון עבור תאריכים: |           |             |              |                   |                  |             |
| 777                      | פסגה      | 01/01/21    | 31/01/21     | 39.00             | 87.59            | 34.16 ₪     |
| 778                      | גבע       | 4,700.30    | 4,720.70     | 20.40             | 53.68            | 10.95 ₪     |
| 779                      | שפל       | 7,109.80    | 7,261.60     | 151.80            | 33.94            | 51.52 ₪     |

סה"כ לדייר:

| פסגה    | גבע     | שפל     | סה"כ    | שיא ביקוש |
|---------|---------|---------|---------|-----------|
| 39.00   | 20.40   | 151.80  | 211.20  | 0.64      |
| 34.16 ₪ | 10.95 ₪ | 51.52 ₪ | 96.63 ₪ |           |

סה"כ צריכה  
 סה"כ לתשלום

|          |                                   |              |
|----------|-----------------------------------|--------------|
| 211.60 ₪ | תשלום קבוע                        |              |
| 11.89 ₪  | תשלום עבור גודל חיבור בKVA (3x63) |              |
| 320.12 ₪ | סה"כ לתשלום                       | לא כולל מע"מ |

התפלגות חיוב בש"ח לפי תעו"ז

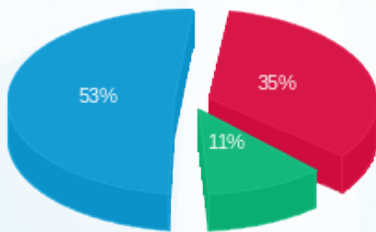

פסגה (34.16 ₪) - 53%  
 גבע (10.95 ₪) - 11%  
 שפל (51.52 ₪) - 35%

הסטוריית צריכה בקוט"ש

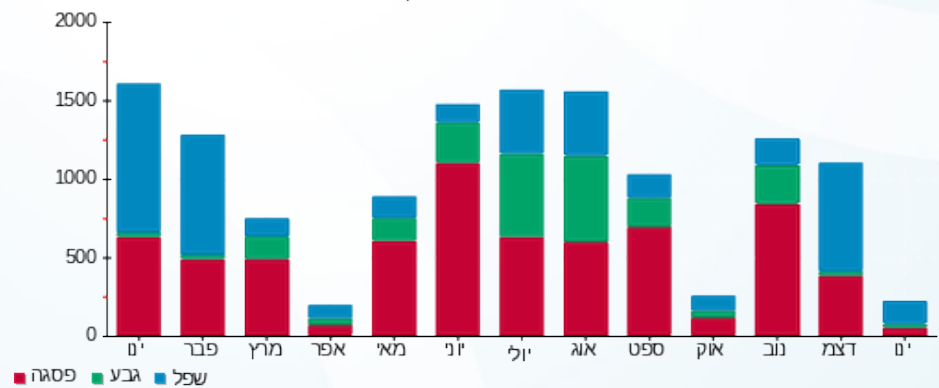



03/02/21

תאריך הפקדה:

שם דייר: בניין B - ק.03 - אפרת פקץ - מכון מסלול  
שם אתר: מרכז עזריאלי חולון

31/01/21

תאריך קריאה נוכחית:

01/01/21

תאריך קריאה קודמת:

לקוח/ה נכבד/ה, אנו מתכבדים להגיש את חישוב צריכת החשמל לתקופה 01/01/21 - 31/01/21:

בניין B אפרת פקץ - מכון מסלול ק.3 - 6 - 18029660(3x40)

| סוג תעריף                | סוג צריכה | קריאה קודמת | קריאה נוכחית | סה"כ צריכה בקוט"ש | מחיר לקוט"ש בא"ג | סה"כ לתשלום |
|--------------------------|-----------|-------------|--------------|-------------------|------------------|-------------|
| פרטי חשבון עבור תאריכים: |           |             |              |                   |                  |             |
| 777                      | פסגה      | 01/01/21    | 31/01/21     | 344.90            | 87.59            | 302.10 ₪    |
| 778                      | גבע       | 4,619.10    | 4,636.60     | 17.50             | 53.68            | 9.39 ₪      |
| 779                      | שפל       | 4,340.20    | 4,862.50     | 522.30            | 33.94            | 177.27 ₪    |

סה"כ לדייר:

| פסגה     | גבע    | שפל      | סה"כ     | שיא ביקוש |
|----------|--------|----------|----------|-----------|
| 344.90   | 17.50  | 522.30   | 884.70   | 7.69      |
| ₪ 302.10 | ₪ 9.39 | ₪ 177.27 | ₪ 488.76 |           |

סה"כ צריכה

סה"כ לתשלום

|          |  |                     |
|----------|--|---------------------|
| 211.60 ₪ | <b>תשלום קבוע</b>                        |                     |
| 7.55 ₪   | <b>תשלום עבור גודל חיבור בKVA (3x40)</b> |                     |
| 707.91 ₪ | <b>סה"כ לתשלום</b>                       | <b>לא כולל מע"מ</b> |

התפלגות חיוב בש"ח לפי תעו"ז

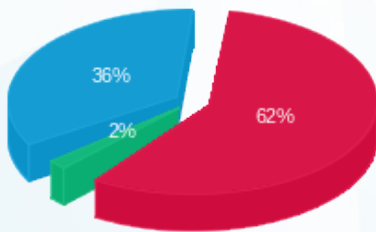

- פסגה (₪ 302.10) 62%
- גבע (₪ 9.39) 36%
- שפל (₪ 177.27) 2%

הסטוריית צריכה בקוט"ש

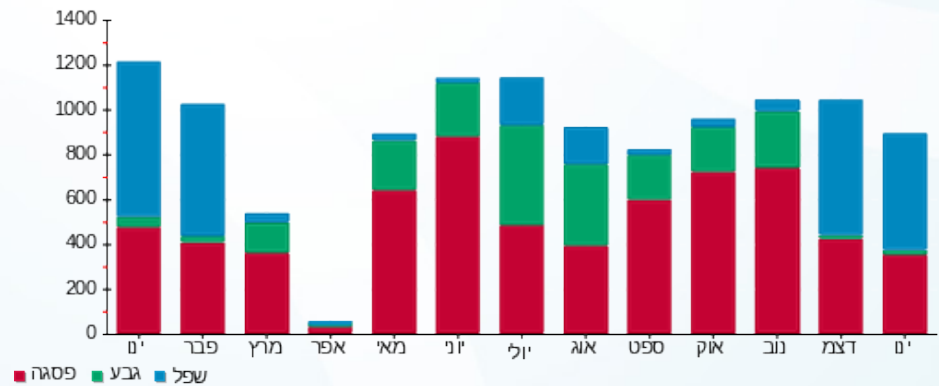

03/02/21 תאריך הפקה:  
 31/01/21 תאריך קריאה נוכחית:  
 01/01/21 תאריך קריאה קודמת:

שם דייר: בנין B - ק.03 - דרויט  
 שם אתר: מרכז עזריאלי חולון

לקוח/ה נכבד/ה, אנו מתכבדים להגיש את חישוב צריכת החשמל לתקופה 01/01/21 - 31/01/21:

בנין B - דרויט ק.3 - 9 - 18029660(3x63)

| סוג תעריף                | סוג צריכה | קריאה קודמת | קריאה נוכחית | סה"כ צריכה בקוט"ש | מחיר לקוט"ש בא"ג | סה"כ לתשלום |
|--------------------------|-----------|-------------|--------------|-------------------|------------------|-------------|
| פרטי חשבון עבור תאריכים: |           |             |              |                   |                  |             |
| 777                      | פסגה      | 01/01/21    | 31/01/21     | 205.20            | 87.59            | 179.73 ₪    |
| 778                      | גבע       | 2,400.00    | 2,463.00     | 63.00             | 53.68            | 33.82 ₪     |
| 779                      | שפל       | 7,215.30    | 7,871.90     | 656.60            | 33.94            | 222.85 ₪    |

סה"כ לדייר:

| פסגה     | גבע     | שפל      | סה"כ     | שיא ביקוש |
|----------|---------|----------|----------|-----------|
| 205.20   | 63.00   | 656.60   | 924.80   | 5.54      |
| 179.73 ₪ | 33.82 ₪ | 222.85 ₪ | 436.40 ₪ |           |

סה"כ צריכה  
 סה"כ לתשלום

|          |  |                     |
|----------|--|---------------------|
| 211.60 ₪ | <b>תשלום קבוע</b>                        |                     |
| 11.89 ₪  | <b>תשלום עבור גודל חיבור בKVA (3x63)</b> |                     |
| 659.89 ₪ | <b>סה"כ לתשלום</b>                       | <b>לא כולל מע"מ</b> |

התפלגות חיוב בש"ח לפי תע"ז

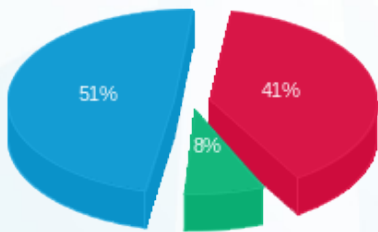

■ פסגה (179.73 ₪)  
 ■ גבע (33.82 ₪)  
 ■ שפל (222.85 ₪)

הסטוריית צריכה בקוט"ש

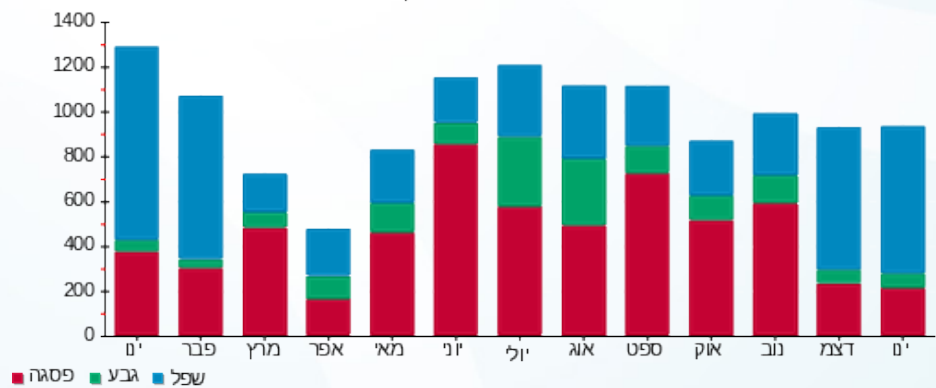

03/02/21 תאריך הפקה:  
 31/01/21 תאריך קריאה נוכחית:  
 01/01/21 תאריך קריאה קודמת:

שם דייר: בניין B - ק.03 - חברת פרייט  
 שם אתר: מרכז עזריאלי חולון

**לקוח/ה נכבד/ה, אנו מתכבדים להגיש את חישוב צריכת החשמל לתקופה 01/01/21 - 31/01/21:**

**בניין B - ק.03 - חברת פרייט - 3 - 18029660(3x80)**

| סה"כ לתשלום | מחיר לקוט"ש בא"ג | סה"כ צריכה בקוט"ש | קריאה נוכחית | קריאה קודמת | סוג צריכה | סוג תעריף                |
|-------------|------------------|-------------------|--------------|-------------|-----------|--------------------------|
|             |                  |                   | 31/01/21     | 01/01/21    |           | פרטי חשבון עבור תאריכים: |
| ₪ 315.32    | 87.59            | 360.00            | 1,546.80     | 1,186.80    | פסגה      | 777                      |
| ₪ 56.53     | 53.68            | 105.30            | 418.90       | 313.60      | גבע       | 778                      |
| ₪ 341.61    | 33.94            | 1,006.50          | 2,544.90     | 1,538.40    | שפל       | 779                      |

סה"כ לדייר:

| שיא ביקוש | סה"כ     | שפל      | גבע     | פסגה     |
|-----------|----------|----------|---------|----------|
| 6.75      | 1,471.80 | 1,006.50 | 105.30  | 360.00   |
|           | ₪ 713.46 | ₪ 341.61 | ₪ 56.53 | ₪ 315.32 |

סה"כ צריכה  
 סה"כ לתשלום

|          |  |                     |
|----------|--|---------------------|
| ₪ 211.60 | <b>תשלום קבוע</b>                        |                     |
| ₪ 15.10  | <b>תשלום עבור גודל חיבור בKVA (3x80)</b> |                     |
| ₪ 940.15 | <b>סה"כ לתשלום</b>                       | <b>לא כולל מע"מ</b> |

התפלגות חיוב בש"ח לפי תע"ז

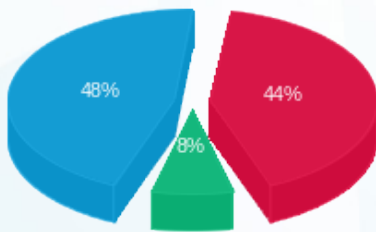

פסגה (₪ 315.32) 48%  
 גבע (₪ 56.53) 8%  
 שפל (₪ 341.61) 44%

הסטוריית צריכה בקוט"ש

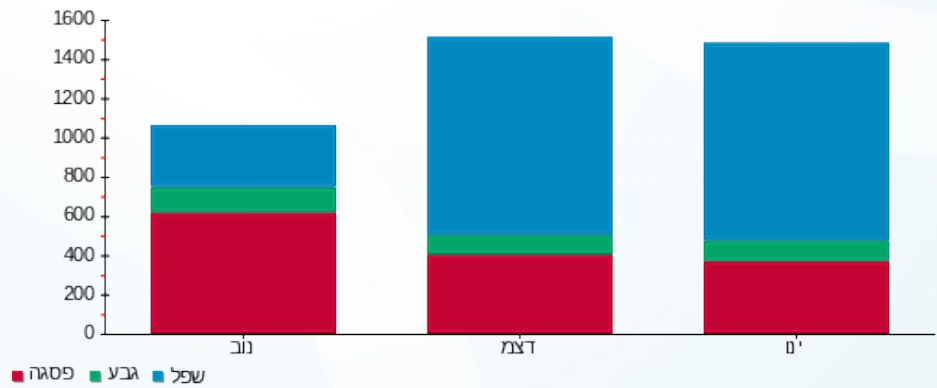

03/02/21 תאריך הפקה:  
 31/01/21 תאריך קריאה נוכחית:  
 01/01/21 תאריך קריאה קודמת:

שם דייר: בניין B - ק.03 - לנבר מהנדסים  
 שם אתר: מרכז עזריאלי חולון

**לקוח/ה נכבד/ה, אנו מתכבדים להגיש את חישוב צריכת החשמל לתקופה 01/01/21 - 31/01/21:**

**בניין B לנבר מהנדסים 3 - 8 - 18029660 (3x80)**

| סוג תעריף                | סוג צריכה | קריאה קודמת | קריאה נוכחית | סה"כ צריכה בקוט"ש | מחיר לקוט"ש בא"ג | סה"כ לתשלום |
|--------------------------|-----------|-------------|--------------|-------------------|------------------|-------------|
| פרטי חשבון עבור תאריכים: |           |             |              |                   |                  |             |
| 777                      | פסגה      | 01/01/21    | 31/01/21     | 217.60            | 87.59            | 190.60 ₪    |
| 778                      | גבע       | 3,009.90    | 3,086.20     | 76.30             | 53.68            | 40.96 ₪     |
| 779                      | שפל       | 10,487.10   | 11,333.60    | 846.50            | 33.94            | 287.30 ₪    |

**סה"כ לדייר:**

| פסגה     | גבע     | שפל      | סה"כ     | שיא ביקוש |
|----------|---------|----------|----------|-----------|
| 217.60   | 76.30   | 846.50   | 1,140.40 | 7.65      |
| 190.60 ₪ | 40.96 ₪ | 287.30 ₪ | 518.86 ₪ |           |

סה"כ צריכה  
 סה"כ לתשלום

|          |  |                     |
|----------|--|---------------------|
| 211.60 ₪ | <b>תשלום קבוע</b>                        |                     |
| 15.10 ₪  | <b>תשלום עבור גודל חיבור בKVA (3x80)</b> |                     |
| 745.55 ₪ | <b>סה"כ לתשלום</b>                       | <b>לא כולל מע"מ</b> |

התפלגות חיוב בש"ח לפי תעו"ז

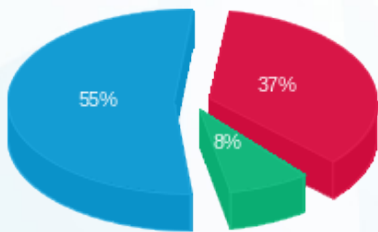

■ פסגה (190.60 ₪)  
 ■ גבע (40.96 ₪)  
 ■ שפל (287.30 ₪)

הסטוריית צריכה בקוט"ש

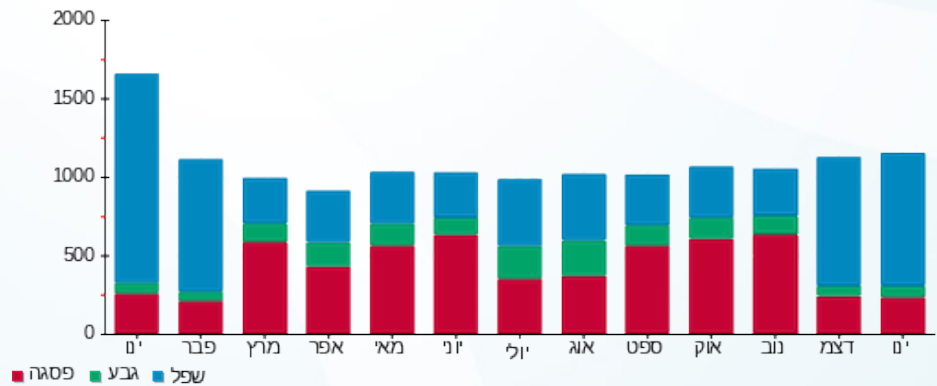



03/02/21 תאריך הפקדה:  
 31/01/21 תאריך קריאה נוכחית:  
 01/01/21 תאריך קריאה קודמת:

שם דייר: בניין B - ק.03 - מריליו ובניו  
 שם אתר: מרכז עזריאלי חולון

לקוח/ה נכבד/ה, אנו מתכבדים להגיש את חישוב צריכת החשמל לתקופה 01/01/21 - 31/01/21:

בניין B מריליו ובניו בניין B ק.3 - 2 - 18029660(3x80)

| סוג תעריף                | סוג צריכה | קריאה קודמת | קריאה נוכחית | סה"כ צריכה בקוט"ש | מחיר לקוט"ש בא"ג | סה"כ לתשלום |
|--------------------------|-----------|-------------|--------------|-------------------|------------------|-------------|
| פרטי חשבון עבור תאריכים: |           |             |              |                   |                  |             |
| 777                      | פסגה      | 01/01/21    | 31/01/21     | 71.90             | 87.59            | 62.98 ₪     |
| 778                      | גבע       | 294.90      | 298.00       | 3.10              | 53.68            | 1.66 ₪      |
| 779                      | שפל       | 762.90      | 844.60       | 81.70             | 33.94            | 27.73 ₪     |

סה"כ לדייר:

| פסגה    | גבע    | שפל     | סה"כ    | שיא ביקוש |
|---------|--------|---------|---------|-----------|
| 71.90   | 3.10   | 81.70   | 156.70  | 1.39      |
| 62.98 ₪ | 1.66 ₪ | 27.73 ₪ | 92.37 ₪ |           |

סה"כ צריכה  
 סה"כ לתשלום

|          |                                   |              |
|----------|-----------------------------------|--------------|
| 211.60 ₪ | תשלום קבוע                        |              |
| 15.10 ₪  | תשלום עבור גודל חיבור בKVA (3x80) |              |
| 319.07 ₪ | סה"כ לתשלום                       | לא כולל מע"מ |

התפלגות חיוב בש"ח לפי תעו"ז

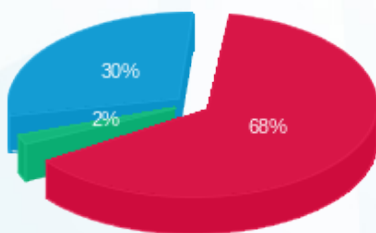

פסגה (62.98 ₪) 68%  
 גבע (1.66 ₪) 2%  
 שפל (27.73 ₪) 30%

הסטוריית צריכה בקוט"ש

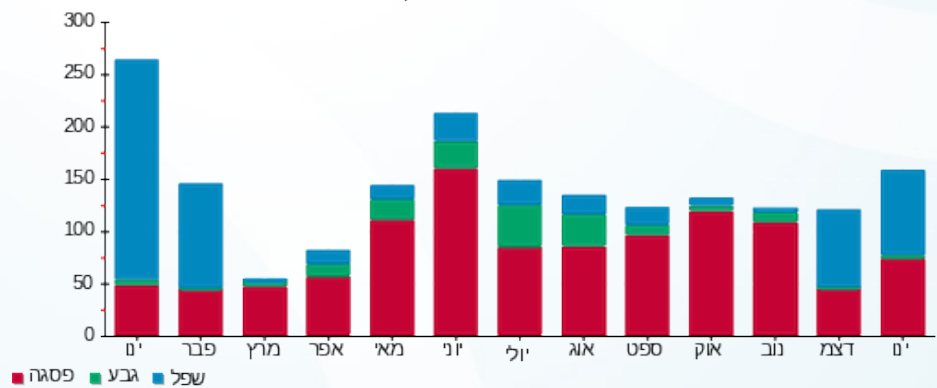



03/02/21 תאריך הפקדה:  
 31/01/21 תאריך קריאה נוכחית:  
 01/01/21 תאריך קריאה קודמת:

שם דייר: בניין B - ק.03 - סלקטד  
 שם אתר: מרכז עזריאלי חולון

לקוח/ה נכבד/ה, אנו מתכבדים להגיש את חישוב צריכת החשמל לתקופה 01/01/21 - 31/01/21:

בניין B סלקטד ק.3 - 11 - 18029660(3x63)

| סוג תעריף                | סוג צריכה | קריאה קודמת | קריאה נוכחית | סה"כ צריכה בקוט"ש | מחיר לקוט"ש בא"ג | סה"כ לתשלום |
|--------------------------|-----------|-------------|--------------|-------------------|------------------|-------------|
| פרטי חשבון עבור תאריכים: |           |             |              |                   |                  |             |
| 777                      | פסגה      | 01/01/21    | 31/01/21     | 129.30            | 87.59            | 113.25 ₪    |
| 778                      | גבע       | 1,819.15    | 1,858.15     | 39.00             | 53.68            | 20.94 ₪     |
| 779                      | שפל       | 5,532.90    | 5,921.30     | 388.40            | 33.94            | 131.82 ₪    |

סה"כ לדייר:

| פסגה     | גבע     | שפל      | סה"כ     | שיא ביקוש |
|----------|---------|----------|----------|-----------|
| 129.30   | 39.00   | 388.40   | 556.70   | 1.72      |
| 113.25 ₪ | 20.94 ₪ | 131.82 ₪ | 266.01 ₪ |           |

סה"כ צריכה  
 סה"כ לתשלום

|          |                                   |              |
|----------|-----------------------------------|--------------|
| 211.60 ₪ | תשלום קבוע                        |              |
| 11.89 ₪  | תשלום עבור גודל חיבור בKVA (3x63) |              |
| 489.50 ₪ | סה"כ לתשלום                       | לא כולל מע"מ |

התפלגות חיוב בש"ח לפי תע"ז

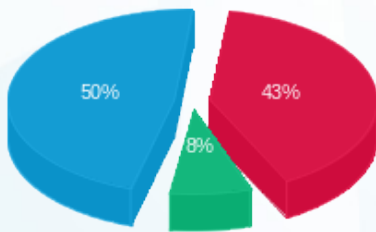

■ פסגה (113.25 ₪)  
 ■ גבע (20.94 ₪)  
 ■ שפל (131.82 ₪)

הסטוריית צריכה בקוט"ש

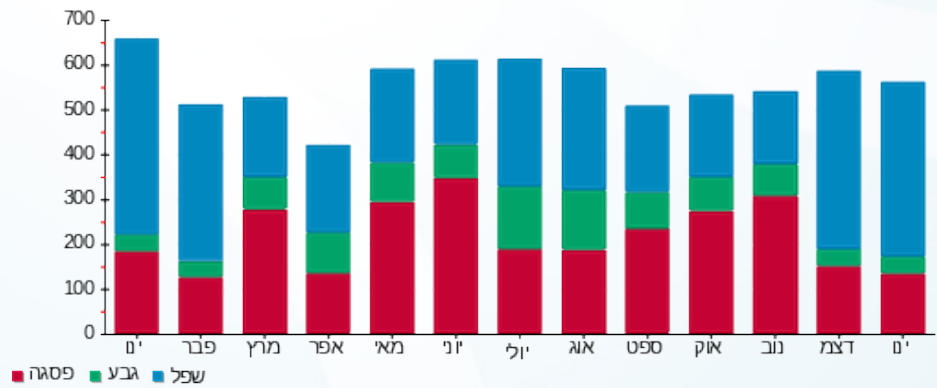



03/02/21 תאריך הפקה:  
 31/01/21 תאריך קריאה נוכחית:  
 01/01/21 תאריך קריאה קודמת:

שם דייר: בניין B - ק.03 - עו"ד רפאל  
 שם אתר: מרכז עזריאלי חולון

לקוח/ה נכבד/ה, אנו מתכבדים להגיש את חישוב צריכת החשמל לתקופה 01/01/21 - 31/01/21:

בניין B - ק.03 - עו"ד רפאל - 5 - 18029660 (3x63)

| סוג תעריף                | סוג צריכה | קריאה קודמת | קריאה נוכחית | סה"כ צריכה בקוט"ש | מחיר לקוט"ש בא"ג | סה"כ לתשלום |
|--------------------------|-----------|-------------|--------------|-------------------|------------------|-------------|
| פרטי חשבון עבור תאריכים: |           |             |              |                   |                  |             |
| 777                      | פסגה      | 01/01/21    | 31/01/21     | 161.95            | 87.59            | 141.85 ₪    |
| 778                      | גבע       | 1,662.10    | 1,698.05     | 35.95             | 53.68            | 19.30 ₪     |
| 779                      | שפל       | 5,092.15    | 5,513.60     | 421.45            | 33.94            | 143.04 ₪    |

סה"כ לדייר:

| פסגה     | גבע     | שפל      | סה"כ     | שיא ביקוש |
|----------|---------|----------|----------|-----------|
| 161.95   | 35.95   | 421.45   | 619.35   | 5.99      |
| 141.85 ₪ | 19.30 ₪ | 143.04 ₪ | 304.19 ₪ |           |

סה"כ צריכה  
 סה"כ לתשלום

|              |                                   |
|--------------|-----------------------------------|
| 211.60 ₪     | תשלום קבוע                        |
| 11.89 ₪      | תשלום עבור גודל חיבור בKVA (3x63) |
| 527.68 ₪     | סה"כ לתשלום                       |
| לא כולל מע"מ |                                   |

התפלגות חיוב בש"ח לפי תעו"ז

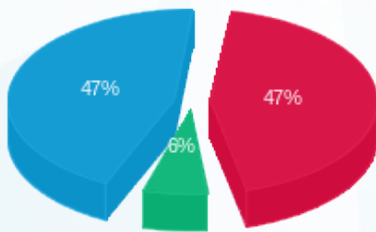

פסגה (141.85 ₪)  
 גבע (19.30 ₪)  
 שפל (143.04 ₪)

הסטוריית צריכה בקוט"ש

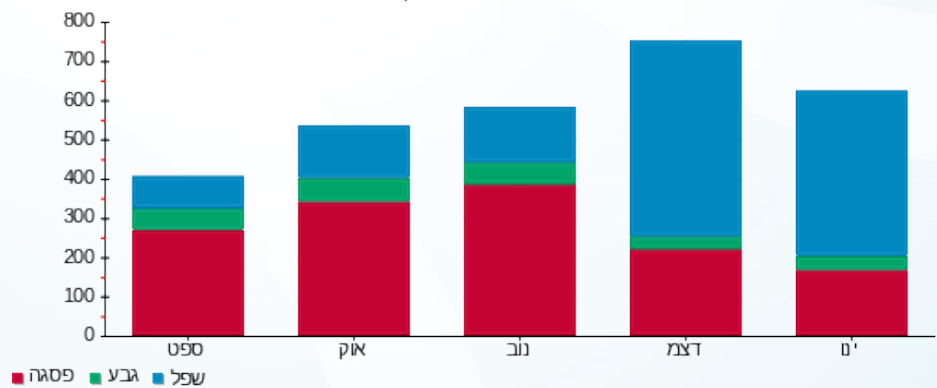



03/02/21 תאריך הפקדה:  
 31/01/21 תאריך קריאה נוכחית:  
 01/01/21 תאריך קריאה קודמת:

שם דייר: בניין B - ק.04 - אי פי גרופ  
 שם אתר: מרכז עזריאלי חולון

לקוח/ה נכבד/ה, אנו מתכבדים להגיש את חישוב צריכת החשמל לתקופה 01/01/21 - 31/01/21:

בניין B אי פי גרופ ק. 4 - 3 - 15129207(3x20)

| סוג תעריף                | סוג צריכה | קריאה קודמת | קריאה נוכחית | סה"כ צריכה בקוט"ש | מחיר לקוט"ש בא"ג | סה"כ לתשלום |
|--------------------------|-----------|-------------|--------------|-------------------|------------------|-------------|
| פרטי חשבון עבור תאריכים: |           |             |              |                   |                  |             |
| 777                      | פסגה      | 01/01/21    | 31/01/21     | 228.90            | 87.59            | 200.49 ₪    |
| 778                      | גבע       | 4,219.75    | 4,285.80     | 66.05             | 53.68            | 35.46 ₪     |
| 779                      | שפל       | 10,821.45   | 11,435.25    | 613.80            | 33.94            | 208.32 ₪    |

סה"כ לדייר:

| פסגה     | גבע     | שפל      | סה"כ     | שיא ביקוש |
|----------|---------|----------|----------|-----------|
| 228.90   | 66.05   | 613.80   | 908.75   | 5.14      |
| 200.49 ₪ | 35.46 ₪ | 208.32 ₪ | 444.27 ₪ |           |

סה"כ צריכה  
 סה"כ לתשלום

|          |                                   |              |
|----------|-----------------------------------|--------------|
| 211.60 ₪ | תשלום קבוע                        |              |
| 3.77 ₪   | תשלום עבור גודל חיבור בKVA (3x20) |              |
| 659.65 ₪ | סה"כ לתשלום                       | לא כולל מע"מ |

התפלגות חיוב בש"ח לפי תעו"ז

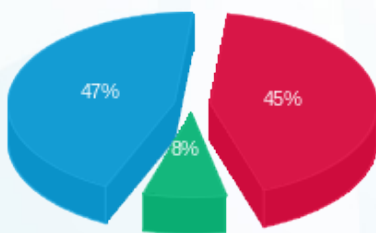

■ פסגה (200.49 ₪) 47%  
 ■ גבע (35.46 ₪) 8%  
 ■ שפל (208.32 ₪) 45%

הסטוריית צריכה בקוט"ש

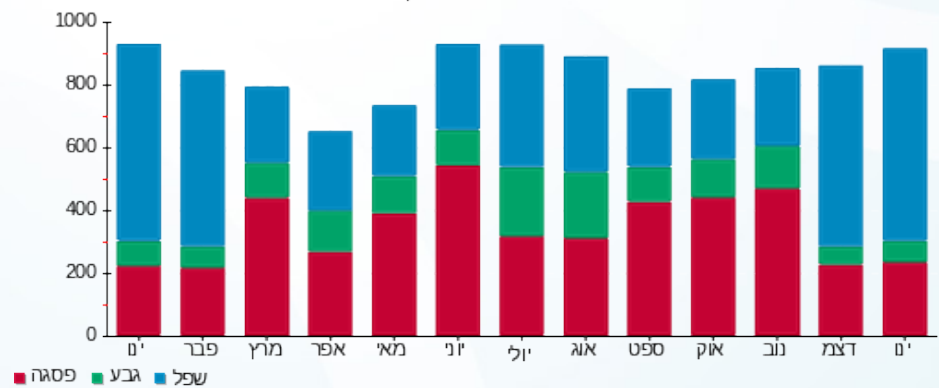



03/02/21 תאריך הפקה:  
 31/01/21 תאריך קריאה נוכחית:  
 01/01/21 תאריך קריאה קודמת:

שם דייר: בניין B - ק.04 - אייל פתרונות  
 שם אתר: מרכז עזריאלי חולון

לקוח/ה נכבד/ה, אנו מתכבדים להגיש את חישוב צריכת החשמל לתקופה 01/01/21 - 31/01/21:

בניין B אייל פתרונות ק. 4 - 8 - 15129207(0x0)

| סוג תעריף                | סוג צריכה | קריאה קודמת | קריאה נוכחית | סה"כ צריכה בקוט"ש | מחיר לקוט"ש בא"ג | סה"כ לתשלום |
|--------------------------|-----------|-------------|--------------|-------------------|------------------|-------------|
| פרטי חשבון עבור תאריכים: |           |             |              |                   |                  |             |
| 777                      | פסגה      | 01/01/21    | 31/01/21     | 1.10              | 87.59            | 0.96 ₪      |
| 778                      | גבע       | 170.60      | 170.60       | 0.00              | 53.68            | 0.00 ₪      |
| 779                      | שפל       | 665.70      | 675.90       | 10.20             | 33.94            | 3.46 ₪      |

סה"כ לדייר:

| פסגה   | גבע    | שפל    | סה"כ   | שיא ביקוש |
|--------|--------|--------|--------|-----------|
| 1.10   | 0.00   | 10.20  | 11.30  | 0.60      |
| 0.96 ₪ | 0.00 ₪ | 3.46 ₪ | 4.43 ₪ |           |

סה"כ צריכה  
 סה"כ לתשלום

|        |                                  |              |
|--------|----------------------------------|--------------|
| 0.00 ₪ | תשלום קבוע                       |              |
| 0.00 ₪ | תשלום עבור גודל חיבור בKVA (0x0) |              |
| 4.43 ₪ | סה"כ לתשלום                      | לא כולל מע"מ |

התפלגות חיוב בש"ח לפי תעו"ז

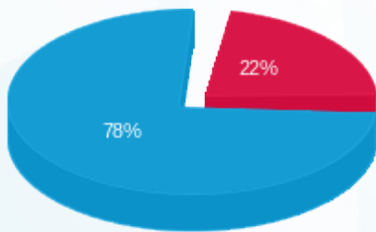

פסגה (0.96 ₪) - 78%  
 גבע (0.00 ₪)  
 שפל (3.46 ₪) - 22%

הסטוריית צריכה בקוט"ש

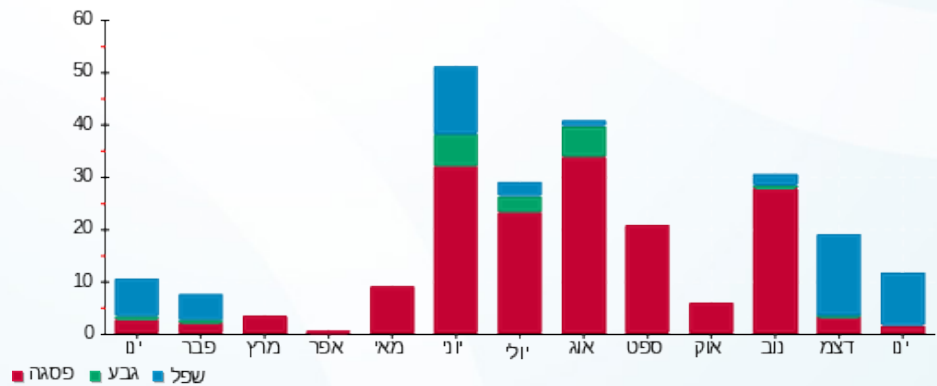



03/02/21 תאריך הפקה:  
 31/01/21 תאריך קריאה נוכחית:  
 01/01/21 תאריך קריאה קודמת:

שם דייר: בנין B - ק.04 - אייל פתרונות תוכנה  
 שם אתר: מרכז עזריאלי חולון

לקוח/ה נכבד/ה, אנו מתכבדים להגיש את חישוב צריכת החשמל לתקופה 01/01/21 - 31/01/21:

בנין B אייל פתרונות תוכנה ק. 4 - 5 - 15129207(0x0)

| סוג תעריף                | סוג צריכה | קריאה קודמת | קריאה נוכחית | סה"כ צריכה בקוט"ש | מחיר לקוט"ש בא"ג | סה"כ לתשלום |
|--------------------------|-----------|-------------|--------------|-------------------|------------------|-------------|
| פרטי חשבון עבור תאריכים: |           |             |              |                   |                  |             |
| 777                      | פסגה      | 01/01/21    | 31/01/21     | 331.80            | 87.59            | 290.62 ₪    |
| 778                      | גבע       | 6,621.50    | 6,700.90     | 79.40             | 53.68            | 42.62 ₪     |
| 779                      | שפל       | 18,678.50   | 19,628.00    | 949.50            | 33.94            | 322.26 ₪    |

סה"כ לדייר:

| פסגה     | גבע     | שפל      | סה"כ     | שיא ביקוש |
|----------|---------|----------|----------|-----------|
| 331.80   | 79.40   | 949.50   | 1,360.70 | 5.40      |
| 290.62 ₪ | 42.62 ₪ | 322.26 ₪ | 655.51 ₪ |           |

סה"כ צריכה  
 סה"כ לתשלום

|          |                                  |              |
|----------|----------------------------------|--------------|
| 211.60 ₪ | תשלום קבוע                       |              |
| 0.00 ₪   | תשלום עבור גודל חיבור בKVA (0x0) |              |
| 867.11 ₪ | סה"כ לתשלום                      | לא כולל מע"מ |

התפלגות חיוב בש"ח לפי תע"ז

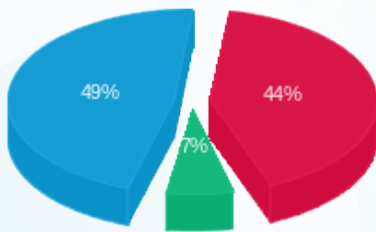

■ פסגה (290.62 ₪)  
 ■ גבע (42.62 ₪)  
 ■ שפל (322.26 ₪)

הסטוריית צריכה בקוט"ש

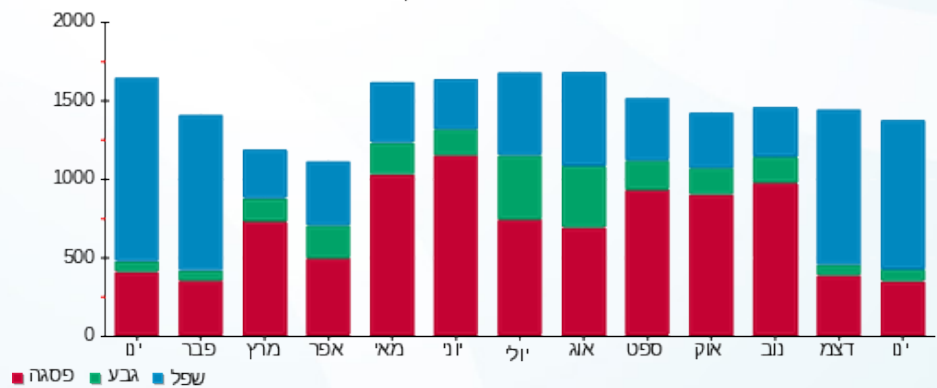

■ פסגה ■ גבע ■ שפל



03/02/21 תאריך הפקה:  
 31/01/21 תאריך קריאה נוכחית:  
 01/01/21 תאריך קריאה קודמת:

שם דייר: בניין B - ק.04 - אפצי פתרונות כח ישראל  
 שם אתר: מרכז עזריאלי חולון

**לקוח/ה נכבד/ה, אנו מתכבדים להגיש את חישוב צריכת החשמל לתקופה 01/01/21 - 31/01/21:**

**בניין B אפצי פתרונות כח ישראל ק.4 - 6 - (3x80)15129207**

| סוג תעריף                | סוג צריכה | קריאה קודמת | קריאה נוכחית | סה"כ צריכה בקוט"ש | מחיר לקוט"ש בא"ג | סה"כ לתשלום |
|--------------------------|-----------|-------------|--------------|-------------------|------------------|-------------|
| פרטי חשבון עבור תאריכים: |           |             |              |                   |                  |             |
| 777                      | פסגה      | 01/01/21    | 31/01/21     | 275.80            | 87.59            | 241.57 ₪    |
| 778                      | גבע       | 4,848.30    | 4,931.10     | 82.80             | 53.68            | 44.45 ₪     |
| 779                      | שפל       | 16,029.70   | 16,824.30    | 794.60            | 33.94            | 269.69 ₪    |

**סה"כ לדייר:**

| פסגה     | גבע     | שפל      | סה"כ     | שיא ביקוש |
|----------|---------|----------|----------|-----------|
| 275.80   | 82.80   | 794.60   | 1,153.20 | 5.03      |
| 241.57 ₪ | 44.45 ₪ | 269.69 ₪ | 555.71 ₪ |           |

סה"כ צריכה  
 סה"כ לתשלום

|          |  |                     |
|----------|--|---------------------|
| 211.60 ₪ | <b>תשלום קבוע</b>                        |                     |
| 15.10 ₪  | <b>תשלום עבור גודל חיבור בKVA (3x80)</b> |                     |
| 782.40 ₪ | <b>סה"כ לתשלום</b>                       | <b>לא כולל מע"מ</b> |

התפלגות חיוב בש"ח לפי תעו"ז

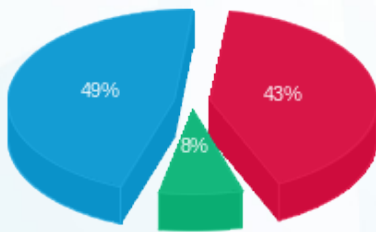

■ פסגה (241.57 ₪)  
 ■ גבע (44.45 ₪)  
 ■ שפל (269.69 ₪)

הסטוריית צריכה בקוט"ש

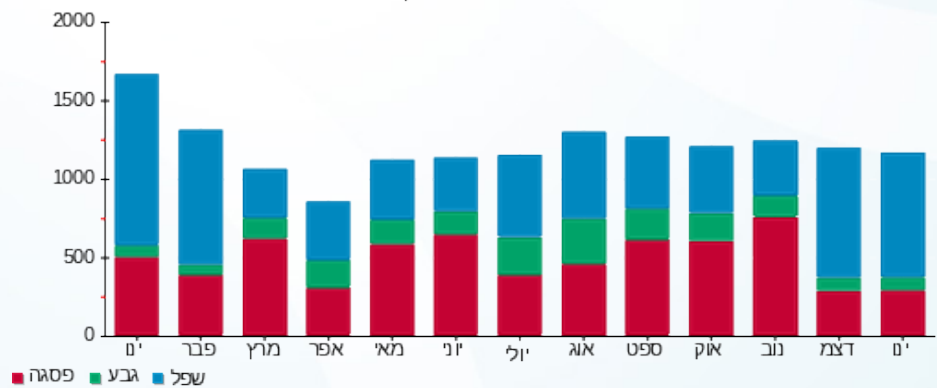



03/02/21

תאריך הפקדה:

שם דייר: בניין B - ק.04 - סגל

31/01/21

תאריך קריאה נוכחית:

שם אתר: מרכז עזריאלי חולון

01/01/21

תאריך קריאה קודמת:

לקוח/ה נכבד/ה, אנו מתכבדים להגיש את חישוב צריכת החשמל לתקופה 01/01/21 - 31/01/21:

בניין B סגל קומה 4 - 12 - 15129207(3x63)

| סוג תעריף                | סוג צריכה | קריאה קודמת | קריאה נוכחית | סה"כ צריכה בקוט"ש | מחיר לקוט"ש בא"ג | סה"כ לתשלום |
|--------------------------|-----------|-------------|--------------|-------------------|------------------|-------------|
| פרטי חשבון עבור תאריכים: |           |             |              |                   |                  |             |
| 777                      | פסגה      | 01/01/21    | 31/01/21     | 145.50            | 87.59            | 127.44 ₪    |
| 778                      | גבע       | 2,939.20    | 2,968.50     | 29.30             | 53.68            | 15.73 ₪     |
| 779                      | שפל       | 7,972.70    | 8,431.30     | 458.60            | 33.94            | 155.65 ₪    |

סה"כ לדייר:

| פסגה     | גבע     | שפל      | סה"כ     | שיא ביקוש |
|----------|---------|----------|----------|-----------|
| 145.50   | 29.30   | 458.60   | 633.40   | 3.74      |
| 127.44 ₪ | 15.73 ₪ | 155.65 ₪ | 298.82 ₪ |           |

סה"כ צריכה

סה"כ לתשלום

|          |                                   |              |
|----------|-----------------------------------|--------------|
| 211.60 ₪ | תשלום קבוע                        |              |
| 11.89 ₪  | תשלום עבור גודל חיבור בKVA (3x63) |              |
| 522.31 ₪ | סה"כ לתשלום                       | לא כולל מע"מ |

התפלגות חיוב בש"ח לפי תעו"ז

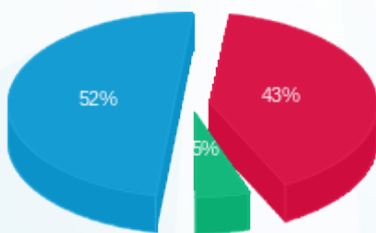

- פסגה (127.44 ₪) 52%
- גבע (15.73 ₪) 5%
- שפל (155.65 ₪) 43%

הסטוריית צריכה בקוט"ש

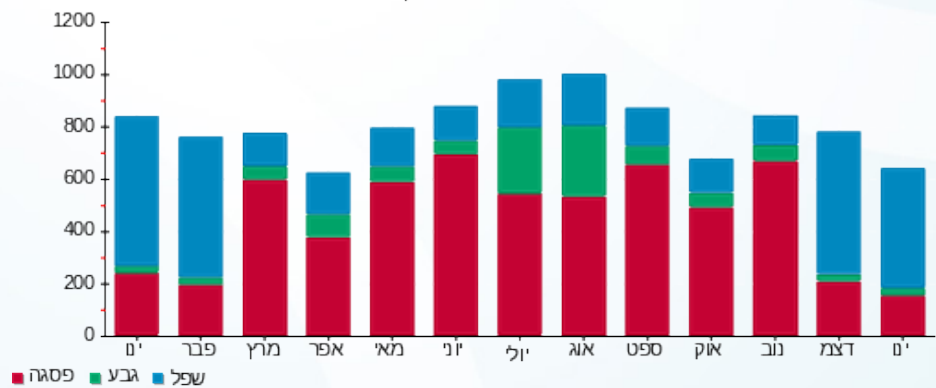



03/02/21 תאריך הפקה:  
 31/01/21 תאריך קריאה נוכחית:  
 01/01/21 תאריך קריאה קודמת:

שם דייר: בנין B - ק.04 - פרומדיקס  
 שם אתר: מרכז עזריאלי חולון

לקוח/ה נכבד/ה, אנו מתכבדים להגיש את חישוב צריכת החשמל לתקופה 01/01/21 - 31/01/21:

בנין B פרומדיקס ק. 4 - 2 - 15129207(3x63)

| סוג תעריף                | סוג צריכה | קריאה קודמת | קריאה נוכחית | סה"כ צריכה בקוט"ש | מחיר לקוט"ש בא"ג | סה"כ לתשלום |
|--------------------------|-----------|-------------|--------------|-------------------|------------------|-------------|
| פרטי חשבון עבור תאריכים: |           |             |              |                   |                  |             |
| 777                      | פסגה      | 01/01/21    | 31/01/21     | 60.80             | 87.59            | 53.25 ₪     |
| 778                      | גבע       | 1,451.70    | 1,460.45     | 8.75              | 53.68            | 4.70 ₪      |
| 779                      | שפל       | 3,099.10    | 3,239.80     | 140.70            | 33.94            | 47.75 ₪     |

סה"כ לדייר:

| פסגה    | גבע    | שפל     | סה"כ     | שיא ביקוש |
|---------|--------|---------|----------|-----------|
| 60.80   | 8.75   | 140.70  | 210.25   | 2.56      |
| ₪ 53.25 | ₪ 4.70 | ₪ 47.75 | ₪ 105.71 |           |

סה"כ צריכה  
 סה"כ לתשלום

|              |                                   |
|--------------|-----------------------------------|
| 211.60 ₪     | תשלום קבוע                        |
| 11.89 ₪      | תשלום עבור גודל חיבור בKVA (3x63) |
| 329.19 ₪     | סה"כ לתשלום                       |
| לא כולל מע"מ |                                   |

התפלגות חיוב בש"ח לפי תעו"ז

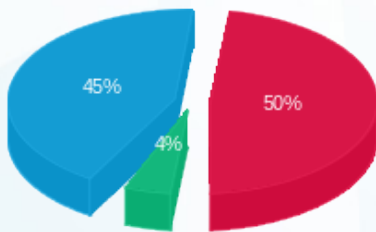

פסגה (₪ 53.25) 50%  
 גבע (₪ 4.70) 4%  
 שפל (₪ 47.75) 45%

הסטוריית צריכה בקוט"ש

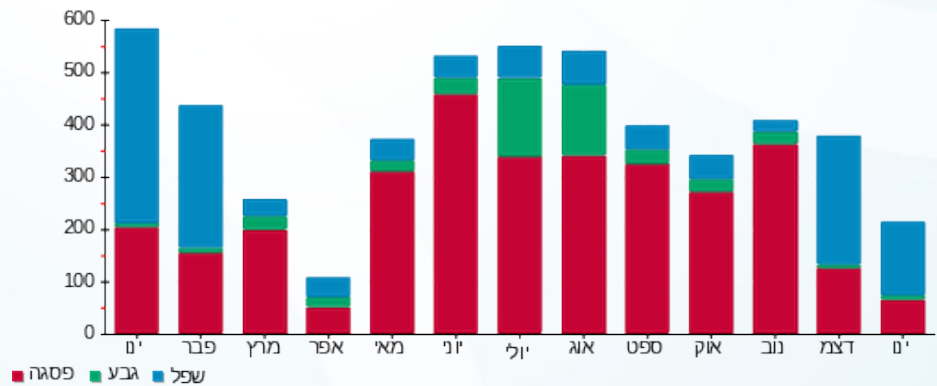

03/02/21 תאריך הפקה:  
 31/01/21 תאריך קריאה נוכחית:  
 01/01/21 תאריך קריאה קודמת:

שם דייר: בנין B - ק.04 - פרומדיקס - ימית וגבי חנני  
 שם אתר: מרכז עזריאלי חולון

**לקוח/ה נכבד/ה, אנו מתכבדים להגיש את חישוב צריכת החשמל לתקופה 01/01/21 - 31/01/21:**

**בנין B פרומדיקס - ימית וגבי חנני ק. 4 - 1 - 15129207(3x40)**

| סוג תעריף                | סוג צריכה | קריאה קודמת | קריאה נוכחית | סה"כ צריכה בקוט"ש | מחיר לקוט"ש בא"ג | סה"כ לתשלום |
|--------------------------|-----------|-------------|--------------|-------------------|------------------|-------------|
| פרטי חשבון עבור תאריכים: |           |             |              |                   |                  |             |
| 777                      | פסגה      | 01/01/21    | 31/01/21     | 82.35             | 87.59            | 72.13 ₪     |
| 778                      | גבע       | 2,141.70    | 2,164.65     | 22.95             | 53.68            | 12.32 ₪     |
| 779                      | שפל       | 7,008.30    | 7,310.00     | 301.70            | 33.94            | 102.40 ₪    |

**סה"כ לדייר:**

| פסגה    | גבע     | שפל      | סה"כ     | שיא ביקוש |
|---------|---------|----------|----------|-----------|
| 82.35   | 22.95   | 301.70   | 407.00   | 3.63      |
| ₪ 72.13 | ₪ 12.32 | ₪ 102.40 | ₪ 186.85 |           |

סה"כ צריכה  
 סה"כ לתשלום

|          |  |                     |
|----------|--|---------------------|
| 211.60 ₪ | <b>תשלום קבוע</b>                        |                     |
| 7.55 ₪   | <b>תשלום עבור גודל חיבור בKVA (3x40)</b> |                     |
| 405.99 ₪ | <b>סה"כ לתשלום</b>                       | <b>לא כולל מע"מ</b> |

התפלגות חיוב בש"ח לפי תעו"ז

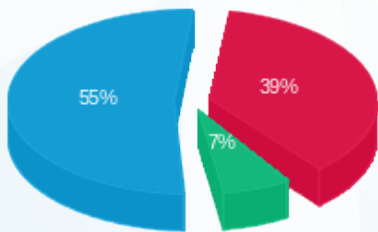

■ פסגה (₪ 72.13)  
 ■ גבע (₪ 12.32)  
 ■ שפל (₪ 102.40)

הסטוריית צריכה בקוט"ש

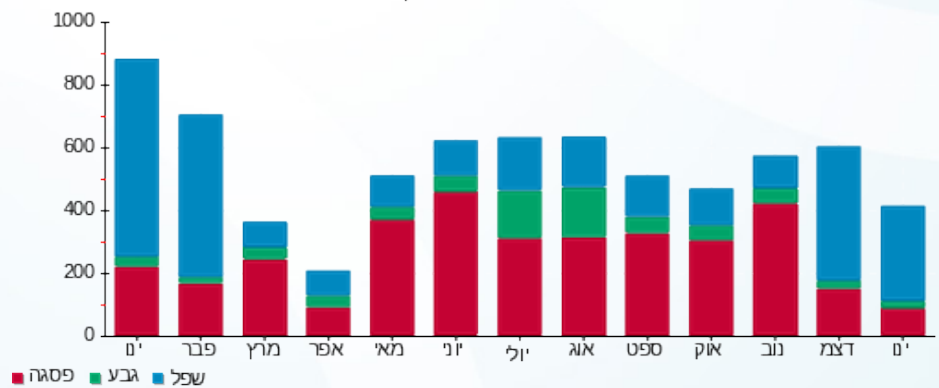

03/02/21 תאריך הפקה:  
 31/01/21 תאריך קריאה נוכחית:  
 01/01/21 תאריך קריאה קודמת:

שם דייר: בנין B - ק.05 - בונה התיכון  
 שם אתר: מרכז עזריאלי חולון

לקוח/ה נכבד/ה, אנו מתכבדים להגיש את חישוב צריכת החשמל לתקופה 01/01/21 - 31/01/21:

בנין B בונה התיכון ק. 5 - 14 - 15129207(3x200)

| סוג תעריף                | סוג צריכה | קריאה קודמת | קריאה נוכחית | סה"כ צריכה בקוט"ש | מחיר לקוט"ש בא"ג | סה"כ לתשלום |
|--------------------------|-----------|-------------|--------------|-------------------|------------------|-------------|
| פרטי חשבון עבור תאריכים: |           |             |              |                   |                  |             |
| 777                      | פסגה      | 01/01/21    | 31/01/21     | 883.60            | 87.59            | 773.95 ₪    |
| 778                      | גבע       | 14,643.20   | 14,811.20    | 168.00            | 53.68            | 90.18 ₪     |
| 779                      | שפל       | 45,268.00   | 47,735.00    | 2,467.00          | 33.94            | 837.30 ₪    |

סה"כ לדייר:

| פסגה     | גבע     | שפל      | סה"כ       | שיא ביקוש |
|----------|---------|----------|------------|-----------|
| 883.60   | 168.00  | 2,467.00 | 3,518.60   | 20.97     |
| 773.95 ₪ | 90.18 ₪ | 837.30 ₪ | 1,701.43 ₪ |           |

סה"כ צריכה  
 סה"כ לתשלום

|            |                                    |              |
|------------|------------------------------------|--------------|
| 211.60 ₪   | תשלום קבוע                         |              |
| 37.74 ₪    | תשלום עבור גודל חיבור בKVA (3x200) |              |
| 1,950.77 ₪ | סה"כ לתשלום                        | לא כולל מע"מ |

התפלגות חיוב בש"ח לפי תע"ז

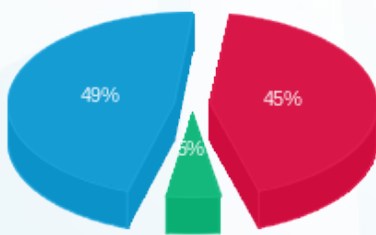

■ פסגה (773.95 ₪)  
 ■ גבע (90.18 ₪)  
 ■ שפל (837.30 ₪)

הסטוריית צריכה בקוט"ש

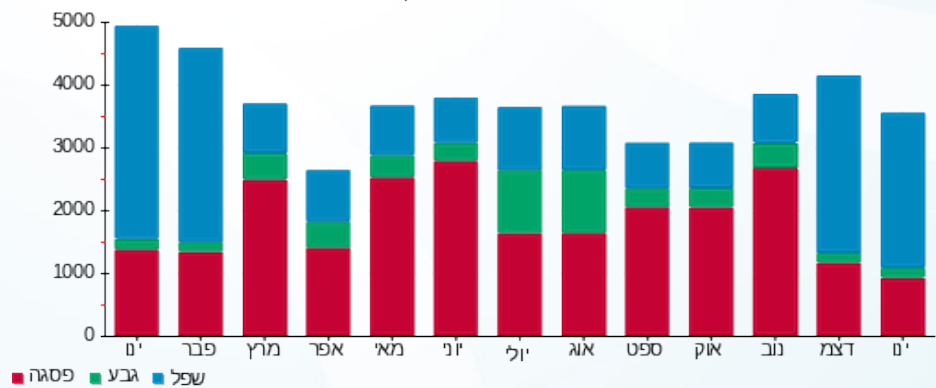



03/02/21 תאריך הפקה:  
 31/01/21 תאריך קריאה נוכחית:  
 01/01/21 תאריך קריאה קודמת:

שם דייר: בנין B - ק.05 - הופמן  
 שם אתר: מרכז עזריאלי חולון

לקוח/ה נכבד/ה, אנו מתכבדים להגיש את חישוב צריכת החשמל לתקופה 01/01/21 - 31/01/21:

בנין B הופמן ק.5 - 13 - 18029660(3x160)

| סוג תעריף                | סוג צריכה | קריאה קודמת | קריאה נוכחית | סה"כ צריכה בקוט"ש | מחיר לקוט"ש בא"ג | סה"כ לתשלום |
|--------------------------|-----------|-------------|--------------|-------------------|------------------|-------------|
| פרטי חשבון עבור תאריכים: |           |             |              |                   |                  |             |
| 777                      | פסגה      | 01/01/21    | 31/01/21     | 624.80            | 87.59            | 547.26 ₪    |
| 778                      | גבע       | 11,449.40   | 11,631.60    | 182.20            | 53.68            | 97.80 ₪     |
| 779                      | שפל       | 32,837.20   | 34,923.40    | 2,086.20          | 33.94            | 708.06 ₪    |

סה"כ לדייר:

| פסגה     | גבע     | שפל      | סה"כ       | שיא ביקוש |
|----------|---------|----------|------------|-----------|
| 624.80   | 182.20  | 2,086.20 | 2,893.20   | 16.99     |
| ₪ 547.26 | ₪ 97.80 | ₪ 708.06 | ₪ 1,353.12 |           |

סה"כ צריכה  
 סה"כ לתשלום

|              |                                    |
|--------------|------------------------------------|
| 211.60 ₪     | תשלום קבוע                         |
| 30.19 ₪      | תשלום עבור גודל חיבור בKVA (3x160) |
| 1,594.92 ₪   | סה"כ לתשלום                        |
| לא כולל מע"מ |                                    |

התפלגות חיוב בש"ח לפי תעו"ז

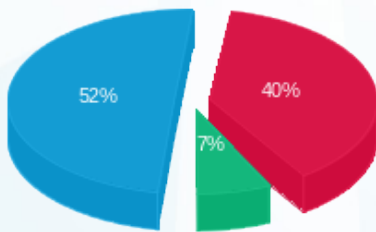

פסגה (547.26 ₪) 52%  
 גבע (97.80 ₪) 40%  
 שפל (708.06 ₪) 7%

הסטוריית צריכה בקוט"ש

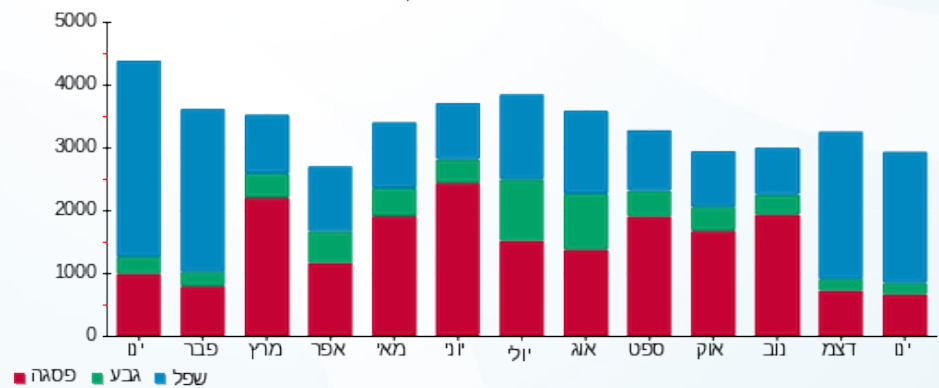

03/02/21 תאריך הפקה:  
 31/01/21 תאריך קריאה נוכחית:  
 01/01/21 תאריך קריאה קודמת:

שם דייר: בניין B - ק.05 - טריין  
 שם אתר: מרכז עזריאלי חולון

**לקוח/ה נכבד/ה, אנו מתכבדים להגיש את חישוב צריכת החשמל לתקופה 01/01/21 - 31/01/21:**

**בניין B טריין ק.5 - 14 - 18029660(3x80)**

| סוג תעריף                | סוג צריכה | קריאה קודמת | קריאה נוכחית | סה"כ צריכה בקוט"ש | מחיר לקוט"ש בא"ג | סה"כ לתשלום |
|--------------------------|-----------|-------------|--------------|-------------------|------------------|-------------|
| פרטי חשבון עבור תאריכים: |           |             |              |                   |                  |             |
| 777                      | פסגה      | 01/01/21    | 31/01/21     | 580.10            | 87.59            | 508.11 ₪    |
| 778                      | גבע       | 4,945.40    | 5,031.80     | 86.40             | 53.68            | 46.38 ₪     |
| 779                      | שפל       | 15,133.90   | 16,569.20    | 1,435.30          | 33.94            | 487.14 ₪    |

סה"כ לדייר:

| פסגה     | גבע     | שפל      | סה"כ       | שיא ביקוש |
|----------|---------|----------|------------|-----------|
| 580.10   | 86.40   | 1,435.30 | 2,101.80   | 15.95     |
| ₪ 508.11 | ₪ 46.38 | ₪ 487.14 | ₪ 1,041.63 |           |

סה"כ צריכה  
 סה"כ לתשלום

|            |  |                     |
|------------|--|---------------------|
| 211.60 ₪   | <b>תשלום קבוע</b>                        |                     |
| 15.10 ₪    | <b>תשלום עבור גודל חיבור בKVA (3x80)</b> |                     |
| 1,268.33 ₪ | <b>סה"כ לתשלום</b>                       | <b>לא כולל מע"מ</b> |

התפלגות חיוב בש"ח לפי תע"ז

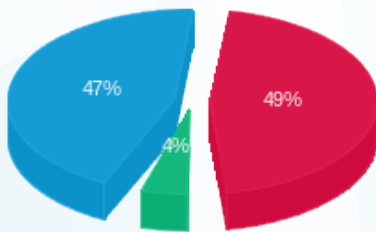

■ פסגה (₪ 508.11)  
 ■ גבע (₪ 46.38)  
 ■ שפל (₪ 487.14)

הסטוריית צריכה בקוט"ש

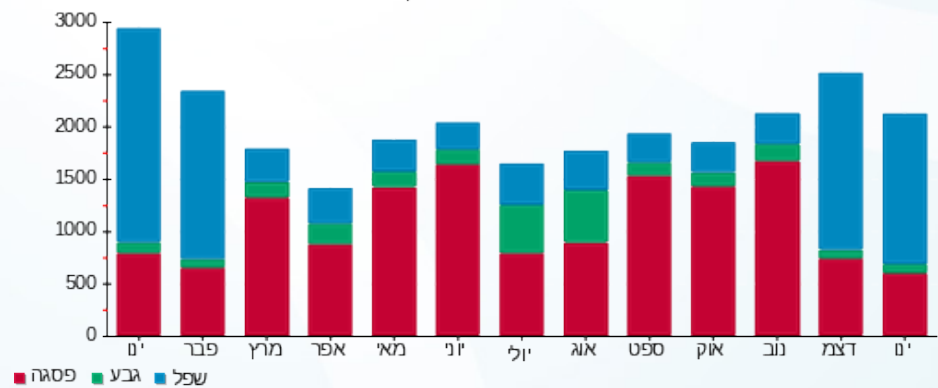



03/02/21 תאריך הפקה:  
 31/01/21 תאריך קריאה נוכחית:  
 01/01/21 תאריך קריאה קודמת:

שם דייר: בנין B - ק.06 - אנוויז'ן  
 שם אתר: מרכז עזריאלי חולון

לקוח/ה נכבד/ה, אנו מתכבדים להגיש את חישוב צריכת החשמל לתקופה 01/01/21 - 31/01/21:

בנין B - ק.06 - אנוויז'ן - 11 - (3x480)15129207

| סוג תעריף                | סוג צריכה | קריאה קודמת | קריאה נוכחית | סה"כ צריכה בקוט"ש | מחיר לקוט"ש בא"ג | סה"כ לתשלום |
|--------------------------|-----------|-------------|--------------|-------------------|------------------|-------------|
| פרטי חשבון עבור תאריכים: |           |             |              |                   |                  |             |
| 777                      | פסגה      | 01/01/21    | 31/01/21     | 2,556.00          | 87.59            | 2,238.80 ₪  |
| 778                      | גבע       | 17,171.20   | 18,418.40    | 1,247.20          | 53.68            | 669.50 ₪    |
| 779                      | שפל       | 37,055.20   | 46,670.40    | 9,615.20          | 33.94            | 3,263.40 ₪  |

סה"כ לדייר:

| פסגה       | גבע      | שפל        | סה"כ       | שיא ביקוש |
|------------|----------|------------|------------|-----------|
| 2,556.00   | 1,247.20 | 9,615.20   | 13,418.40  | 24.62     |
| 2,238.80 ₪ | 669.50 ₪ | 3,263.40 ₪ | 6,171.70 ₪ |           |

סה"כ צריכה  
 סה"כ לתשלום

|            |                                    |              |
|------------|------------------------------------|--------------|
| 211.60 ₪   | תשלום קבוע                         |              |
| 90.58 ₪    | תשלום עבור גודל חיבור בKVA (3x480) |              |
| 6,473.87 ₪ | סה"כ לתשלום                        | לא כולל מע"מ |

התפלגות חיוב בש"ח לפי תעו"ז

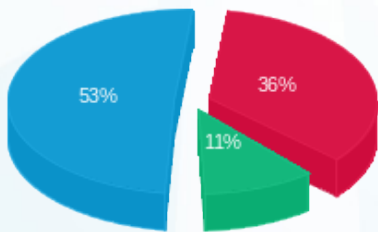

■ פסגה (2,238.80 ₪)  
 ■ גבע (669.50 ₪)  
 ■ שפל (3,263.40 ₪)

הסטוריית צריכה בקוט"ש

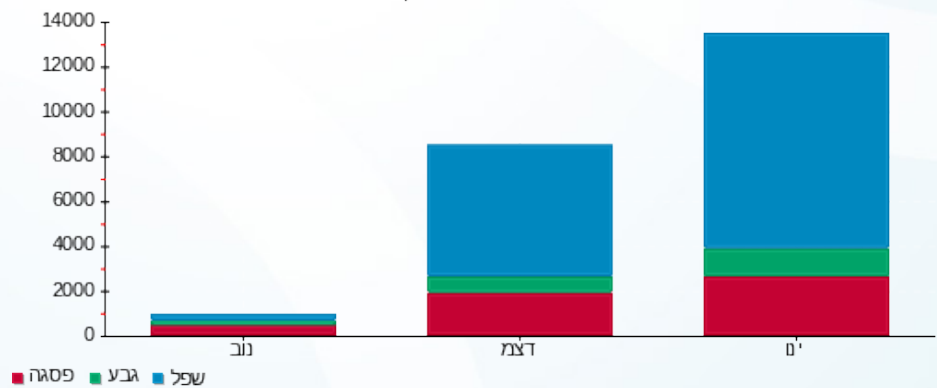

■ פסגה ■ גבע ■ שפל



03/02/21 תאריך הפקה:  
 31/01/21 תאריך קריאה נוכחית:  
 01/01/21 תאריך קריאה קודמת:

שם דייר: בנין B - ק.10 - בנק מרכנתיל  
 שם אתר: מרכז עזריאלי חולון

לקוח/ה נכבד/ה, אנו מתכבדים להגיש את חישוב צריכת החשמל לתקופה 01/01/21 - 31/01/21:

בנין B - בנק מרכנתיל ק.10 - 5 - 13044076(3x125)

| סה"כ לתשלום | מחיר לקוט"ש בא"ג | סה"כ צריכה בקוט"ש | קריאה נוכחית | קריאה קודמת | סוג צריכה | סוג תעריף                |
|-------------|------------------|-------------------|--------------|-------------|-----------|--------------------------|
|             |                  |                   | 31/01/21     | 01/01/21    |           | פרטי חשבון עבור תאריכים: |
| ₪ 750.65    | 87.59            | 857.00            | 71,308.80    | 70,451.80   | פסגה      | 777                      |
| ₪ 89.97     | 53.68            | 167.60            | 17,381.00    | 17,213.40   | גבע       | 778                      |
| ₪ 924.73    | 33.94            | 2,724.60          | 57,098.40    | 54,373.80   | שפל       | 779                      |

סה"כ לדייר:

| שיא ביקוש | סה"כ       | שפל      | גבע     | פסגה     |
|-----------|------------|----------|---------|----------|
| 18.30     | 3,749.20   | 2,724.60 | 167.60  | 857.00   |
|           | ₪ 1,765.34 | ₪ 924.73 | ₪ 89.97 | ₪ 750.65 |

סה"כ צריכה  
 סה"כ לתשלום

|            |   |                     |
|------------|---|---------------------|
| ₪ 0.00     | <b>תשלום קבוע</b>                         |                     |
| ₪ 23.59    | <b>תשלום עבור גודל חיבור בKVA (3x125)</b> |                     |
| ₪ 1,788.93 | <b>סה"כ לתשלום</b>                        | <b>לא כולל מע"מ</b> |

התפלגות חיוב בש"ח לפי תעו"ז

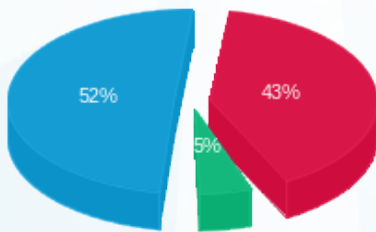

■ פסגה (₪ 750.65)  
 ■ גבע (₪ 89.97)  
 ■ שפל (₪ 924.73)

הסטוריית צריכה בקוט"ש

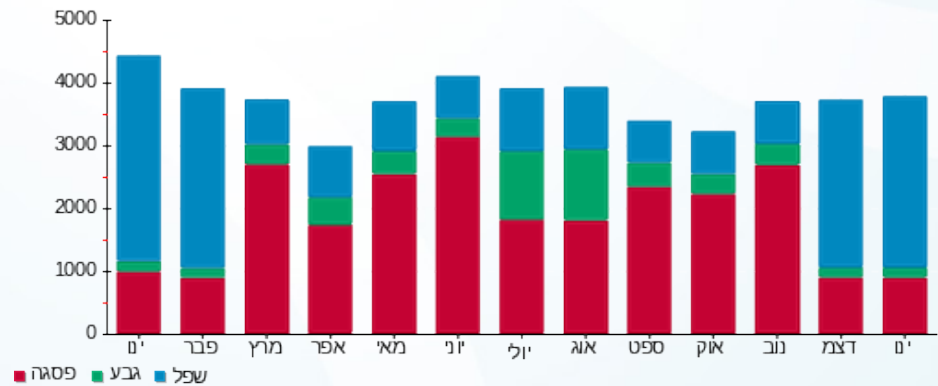



03/02/21

תאריך הפקדה:

שם דייר: בניין B - ק.10 - קווים  
שם אתר: מרכז עזריאלי חולון

31/01/21

תאריך קריאה נוכחית:

01/01/21

תאריך קריאה קודמת:

לקוח/ה נכבד/ה, אנו מתכבדים להגיש את חישוב צריכת החשמל לתקופה 01/01/21 - 31/01/21:

בניין B קווים קומה 10 - 4 - 13044076(3x160)

| סוג תעריף                | סוג צריכה | קריאה קודמת | קריאה נוכחית | סה"כ צריכה בקוט"ש | מחיר לקוט"ש בא"ג | סה"כ לתשלום |
|--------------------------|-----------|-------------|--------------|-------------------|------------------|-------------|
| פרטי חשבון עבור תאריכים: |           |             |              |                   |                  |             |
| 777                      | פסגה      | 01/01/21    | 31/01/21     | 1,321.60          | 87.59            | 1,157.59 ₪  |
| 778                      | גבע       | 29,499.60   | 29,809.60    | 310.00            | 53.68            | 166.41 ₪    |
| 779                      | שפל       | 85,088.00   | 88,876.40    | 3,788.40          | 33.94            | 1,285.78 ₪  |

סה"כ לדייר:

| פסגה       | גבע      | שפל        | סה"כ     | שיא ביקוש |
|------------|----------|------------|----------|-----------|
| 1,321.60   | 310.00   | 3,788.40   | 5,420.00 | 20.20     |
| 1,157.59 ₪ | 166.41 ₪ | 1,285.78 ₪ |          |           |

סה"כ צריכה

סה"כ לתשלום

|            |   |                     |
|------------|---|---------------------|
| 211.60 ₪   | <b>תשלום קבוע</b>                         |                     |
| 30.19 ₪    | <b>תשלום עבור גודל חיבור בKVA (3x160)</b> |                     |
| 2,851.57 ₪ | <b>סה"כ לתשלום</b>                        | <b>לא כולל מע"מ</b> |

התפלגות חיוב בש"ח לפי תע"ז

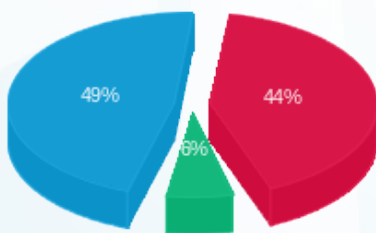

■ פסגה (1,157.59 ₪) 49%  
■ גבע (166.41 ₪) 7%  
■ שפל (1,285.78 ₪)

הסטוריית צריכה בקוט"ש

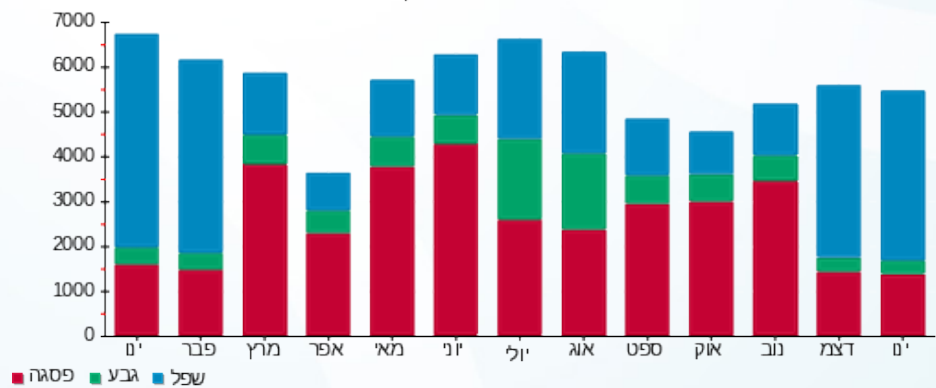

■ פסגה ■ גבע ■ שפל





03/02/21 תאריך הפקה:  
 31/01/21 תאריך קריאה נוכחית:  
 01/01/21 תאריך קריאה קודמת:

שם דייר: בניין B - ק.11 - בנק מרכנתיל  
 שם אתר: מרכז עזריאלי חולון

לקוח/ה נכבד/ה, אנו מתכבדים להגיש את חישוב צריכת החשמל לתקופה 01/01/21 - 31/01/21:

בניין B - בנק מרכנתיל ק.11 - 4 - 13044066 (3x250)

| סוג תעריף | סוג צריכה | קריאה קודמת | קריאה נוכחית | סה"כ צריכה בקוט"ש | מחיר לקוט"ש בא"ג | סה"כ לתשלום |
|-----------|-----------|-------------|--------------|-------------------|------------------|-------------|
|           |           | 01/01/21    | 31/01/21     |                   |                  |             |
| 777       | פסגה      | 188,157.60  | 190,147.20   | 1,989.60          | 87.59            | 1,742.69 ₪  |
| 778       | גבע       | 45,840.00   | 46,266.40    | 426.40            | 53.68            | 228.89 ₪    |
| 779       | שפל       | 134,801.60  | 141,065.60   | 6,264.00          | 33.94            | 2,126.00 ₪  |

סה"כ לדייר:

| פסגה       | גבע      | שפל        | סה"כ       | שיא ביקוש |
|------------|----------|------------|------------|-----------|
| 1,989.60   | 426.40   | 6,264.00   | 8,680.00   | 37.39     |
| 1,742.69 ₪ | 228.89 ₪ | 2,126.00 ₪ | 4,097.58 ₪ |           |

סה"כ צריכה  
 סה"כ לתשלום

|            |                                    |              |
|------------|------------------------------------|--------------|
| 211.60 ₪   | תשלום קבוע                         |              |
| 47.18 ₪    | תשלום עבור גודל חיבור בKVA (3x250) |              |
| 4,356.36 ₪ | סה"כ לתשלום                        | לא כולל מע"מ |

התפלגות חיוב בש"ח לפי תעו"ז

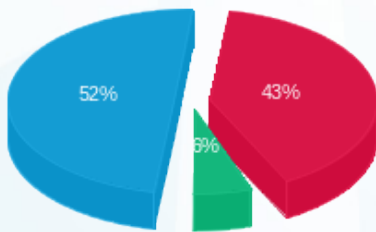

■ פסגה (1,742.69 ₪)  
 ■ גבע (228.89 ₪)  
 ■ שפל (2,126.00 ₪)

הסטוריית צריכה בקוט"ש

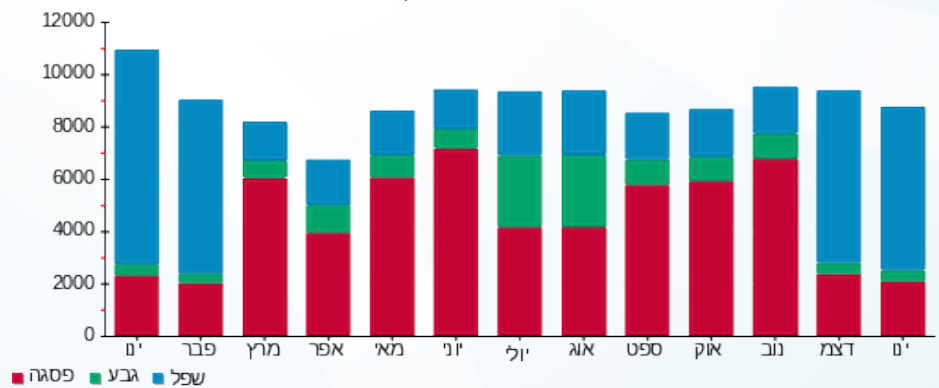



03/02/21 תאריך הפקה:  
 31/01/21 תאריך קריאה נוכחית:  
 01/01/21 תאריך קריאה קודמת:

שם דייר: בנין B - ק.12 - בנק מרכנתיל  
 שם אתר: מרכז עזריאלי חולון

לקוח/ה נכבד/ה, אנו מתכבדים להגיש את חישוב צריכת החשמל לתקופה 01/01/21 - 31/01/21:

בנין B - בנק מרכנתיל ק.12 - 6 - 13044076 (3x1000)

| סוג תעריף | סוג צריכה | קריאה קודמת | קריאה נוכחית | סה"כ צריכה בקוט"ש | מחיר לקוט"ש בא"ג | סה"כ לתשלום |
|-----------|-----------|-------------|--------------|-------------------|------------------|-------------|
|           |           | 01/01/21    | 31/01/21     |                   |                  |             |
| 777       | פסגה      | 350,440.00  | 354,844.80   | 4,404.80          | 87.59            | 3,858.16 ₪  |
| 778       | גבע       | 136,536.00  | 138,042.40   | 1,506.40          | 53.68            | 808.64 ₪    |
| 779       | שפל       | 375,436.80  | 390,407.20   | 14,970.40         | 33.94            | 5,080.95 ₪  |

סה"כ לדיר:

| פסגה       | גבע      | שפל        | סה"כ       | שיא ביקוש |
|------------|----------|------------|------------|-----------|
| 4,404.80   | 1,506.40 | 14,970.40  | 20,881.60  | 55.00     |
| 3,858.16 ₪ | 808.64 ₪ | 5,080.95 ₪ | 9,747.75 ₪ |           |

סה"כ צריכה  
 סה"כ לתשלום

|            |                                     |              |
|------------|-------------------------------------|--------------|
| 0.00 ₪     | תשלום קבוע                          |              |
| 188.70 ₪   | תשלום עבור גודל חיבור בKVA (3x1000) |              |
| 9,936.45 ₪ | סה"כ לתשלום                         | לא כולל מע"מ |

התפלגות חיוב בש"ח לפי תעו"ז

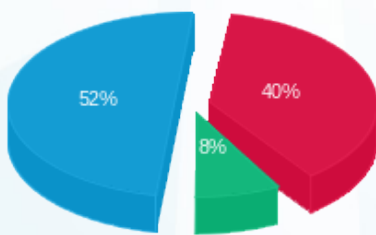

פסגה (3,858.16 ₪) 52%  
 גבע (808.64 ₪) 8%  
 שפל (5,080.95 ₪) 40%

הסטוריית צריכה בקוט"ש

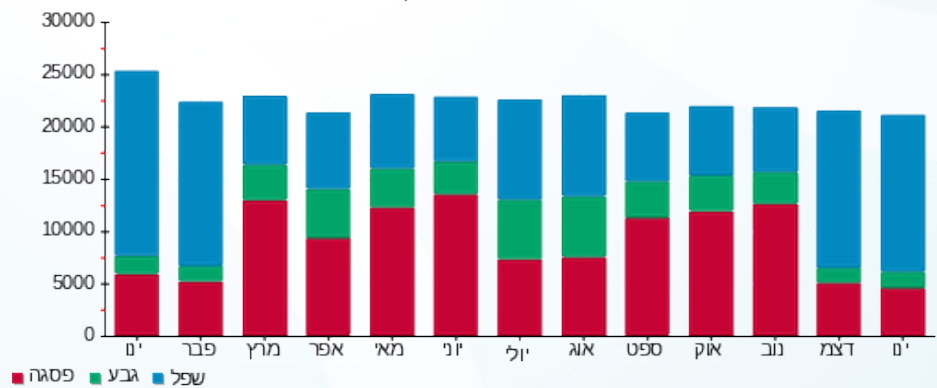



03/02/21 תאריך הפקה:  
 31/01/21 תאריך קריאה נוכחית:  
 01/01/21 תאריך קריאה קודמת:

שם דייר: בנין B - רוברט פישר  
 שם אתר: מרכז עזריאלי חולון

לקוח/ה נכבד/ה, אנו מתכבדים להגיש את חישוב צריכת החשמל לתקופה 01/01/21 - 31/01/21:

בנין B רוברט פישר - 9 - 15129207 (3x50)

| סוג תעריף                | סוג צריכה | קריאה קודמת | קריאה נוכחית | סה"כ צריכה בקוט"ש | מחיר לקוט"ש בא"ג | סה"כ לתשלום |
|--------------------------|-----------|-------------|--------------|-------------------|------------------|-------------|
| פרטי חשבון עבור תאריכים: |           |             |              |                   |                  |             |
| 777                      | פסגה      | 01/01/21    | 31/01/21     | 713.70            | 87.59            | 625.13 ₪    |
| 778                      | גבע       | 10,681.20   | 10,907.50    | 226.30            | 53.68            | 121.48 ₪    |
| 779                      | שפל       | 33,423.70   | 35,650.50    | 2,226.80          | 33.94            | 755.78 ₪    |

סה"כ לדייר:

| פסגה     | גבע      | שפל      | סה"כ       | שיא ביקוש |
|----------|----------|----------|------------|-----------|
| 713.70   | 226.30   | 2,226.80 | 3,166.80   | 16.17     |
| 625.13 ₪ | 121.48 ₪ | 755.78 ₪ | 1,502.38 ₪ |           |

סה"כ צריכה  
 סה"כ לתשלום

|            |                                   |              |
|------------|-----------------------------------|--------------|
| 211.60 ₪   | תשלום קבוע                        |              |
| 9.44 ₪     | תשלום עבור גודל חיבור בKVA (3x50) |              |
| 1,723.42 ₪ | סה"כ לתשלום                       | לא כולל מע"מ |

התפלגות חיוב בש"ח לפי תע"ז

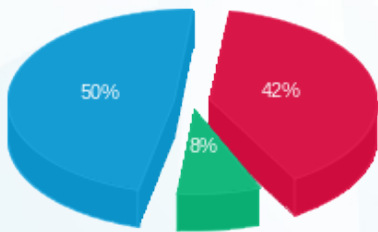

■ פסגה (625.13 ₪)  
 ■ גבע (121.48 ₪)  
 ■ שפל (755.78 ₪)

הסטוריית צריכה בקוט"ש

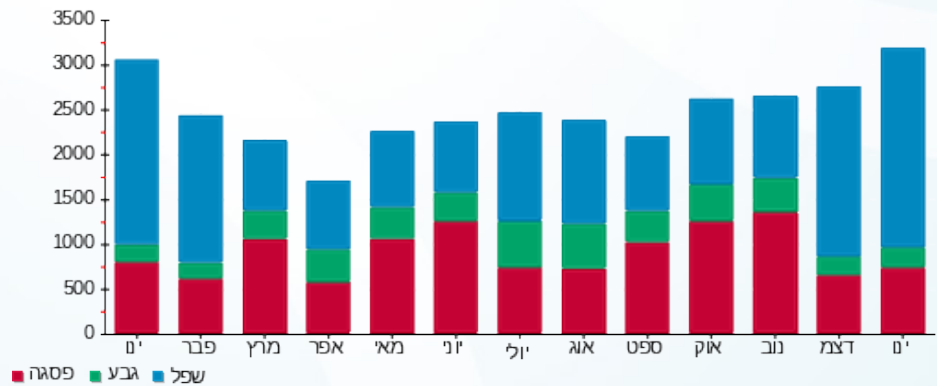



03/02/21 תאריך הפקה:  
 31/01/21 תאריך קריאה נוכחית:  
 01/01/21 תאריך קריאה קודמת:

**שם דייר:** בנין B מיזוג אוויר  
**שם אתר:** מרכז עזריאלי חולון

**לקוח/ה נכבד/ה, אנו מתכבדים להגיש את חישוב צריכת החשמל לתקופה 01/01/21 - 31/01/21:**

**בנין B צ'ילר 2 - 2 - 13044066**

| סוג תעריף                | סוג צריכה | קריאה קודמת | קריאה נוכחית | סה"כ צריכה בקוט"ש | מחיר לקוט"ש בא"ג | סה"כ לתשלום |
|--------------------------|-----------|-------------|--------------|-------------------|------------------|-------------|
| פרטי חשבון עבור תאריכים: |           |             | 31/01/21     | 01/01/21          |                  |             |
| 777                      | פסגה      | 630,950.00  | 632,456.00   | 1,506.00          | 87.59            | 1,319.11 ₪  |
| 778                      | גבע       | 204,240.00  | 204,240.00   | 0.00              | 53.68            | 0.00 ₪      |
| 779                      | שפל       | 357,900.00  | 363,588.00   | 5,688.00          | 33.94            | 1,930.51 ₪  |

**בנין B לוח משאבות - 3 - 13044066**

| סוג תעריף                | סוג צריכה | קריאה קודמת | קריאה נוכחית | סה"כ צריכה בקוט"ש | מחיר לקוט"ש בא"ג | סה"כ לתשלום |
|--------------------------|-----------|-------------|--------------|-------------------|------------------|-------------|
| פרטי חשבון עבור תאריכים: |           |             | 31/01/21     | 01/01/21          |                  |             |
| 777                      | פסגה      | 0.00        | 0.00         | 0.00              | 87.59            | 0.00 ₪      |
| 778                      | גבע       | 0.00        | 0.00         | 0.00              | 53.68            | 0.00 ₪      |
| 779                      | שפל       | 0.00        | 0.00         | 0.00              | 33.94            | 0.00 ₪      |

**בנין B צ'ילר 1 - 2 - 13044076**

| סוג תעריף                | סוג צריכה | קריאה קודמת | קריאה נוכחית | סה"כ צריכה בקוט"ש | מחיר לקוט"ש בא"ג | סה"כ לתשלום |
|--------------------------|-----------|-------------|--------------|-------------------|------------------|-------------|
| פרטי חשבון עבור תאריכים: |           |             | 31/01/21     | 01/01/21          |                  |             |
| 777                      | פסגה      | 251,220.00  | 253,540.00   | 2,320.00          | 87.59            | 2,032.09 ₪  |
| 778                      | גבע       | 59,538.00   | 60,344.00    | 806.00            | 53.68            | 432.66 ₪    |
| 779                      | שפל       | 79,534.00   | 90,448.00    | 10,914.00         | 33.94            | 3,704.21 ₪  |

**בנין B לוח שירותי מ"א בנג - 3 - 13044076**

| סוג תעריף                | סוג צריכה | קריאה קודמת | קריאה נוכחית | סה"כ צריכה בקוט"ש | מחיר לקוט"ש בא"ג | סה"כ לתשלום |
|--------------------------|-----------|-------------|--------------|-------------------|------------------|-------------|
| פרטי חשבון עבור תאריכים: |           |             | 31/01/21     | 01/01/21          |                  |             |
| 777                      | פסגה      | 207,267.20  | 208,748.40   | 1,481.20          | 87.59            | 1,297.38 ₪  |
| 778                      | גבע       | 107,515.60  | 108,050.40   | 534.80            | 53.68            | 287.08 ₪    |
| 779                      | שפל       | 296,138.40  | 300,905.60   | 4,767.20          | 33.94            | 1,617.99 ₪  |



**בניין B צילר 3 חיוני - 2 - 13080928**

| סה"כ לתשלום | מחיר לקוט"ש בא"ג | סה"כ צריכה בקוט"ש | קריאה נוכחית | קריאה קודמת | סוג צריכה                | סוג תעריף |
|-------------|------------------|-------------------|--------------|-------------|--------------------------|-----------|
|             |                  |                   | 31/01/21     | 01/01/21    | פרטי חשבון עבור תאריכים: |           |
| ₪ 525.54    | 87.59            | 600.00            | 741,142.00   | 740,542.00  | פסגה                     | 777       |
| ₪ 388.64    | 53.68            | 724.00            | 189,114.00   | 188,390.00  | גבע                      | 778       |
| ₪ 2,519.71  | 33.94            | 7,424.00          | 301,772.00   | 294,348.00  | שפל                      | 779       |

**בניין B לוח משאבות מ"א 1 - 3 - 13080928**

| סה"כ לתשלום | מחיר לקוט"ש בא"ג | סה"כ צריכה בקוט"ש | קריאה נוכחית | קריאה קודמת | סוג צריכה                | סוג תעריף |
|-------------|------------------|-------------------|--------------|-------------|--------------------------|-----------|
|             |                  |                   | 31/01/21     | 01/01/21    | פרטי חשבון עבור תאריכים: |           |
| ₪ 1,974.28  | 87.59            | 2,254.00          | 351,602.00   | 349,348.00  | פסגה                     | 777       |
| ₪ 691.40    | 53.68            | 1,288.00          | 133,102.00   | 131,814.00  | גבע                      | 778       |
| ₪ 3,702.85  | 33.94            | 10,910.00         | 355,568.00   | 344,658.00  | שפל                      | 779       |

**בניין B צילר 4 חיוני - 5 - 13080928**

| סה"כ לתשלום | מחיר לקוט"ש בא"ג | סה"כ צריכה בקוט"ש | קריאה נוכחית | קריאה קודמת | סוג צריכה                | סוג תעריף |
|-------------|------------------|-------------------|--------------|-------------|--------------------------|-----------|
|             |                  |                   | 31/01/21     | 01/01/21    | פרטי חשבון עבור תאריכים: |           |
| ₪ 5,147.14  | 87.59            | 5,876.40          | 271,131.60   | 265,255.20  | פסגה                     | 777       |
| ₪ 1,137.59  | 53.68            | 2,119.20          | 133,690.80   | 131,571.60  | גבע                      | 778       |
| ₪ 3,140.94  | 33.94            | 9,254.40          | 413,546.40   | 404,292.00  | שפל                      | 779       |

**בניין B לוח משאבות מ"א 2 - 14 - 13080928**

| סה"כ לתשלום | מחיר לקוט"ש בא"ג | סה"כ צריכה בקוט"ש | קריאה נוכחית | קריאה קודמת | סוג צריכה                | סוג תעריף |
|-------------|------------------|-------------------|--------------|-------------|--------------------------|-----------|
|             |                  |                   | 31/01/21     | 01/01/21    | פרטי חשבון עבור תאריכים: |           |
| ₪ 2,210.07  | 87.59            | 2,523.20          | 2,917.12     | 393.92      | פסגה                     | 777       |
| ₪ 591.42    | 53.68            | 1,101.76          | 1,167.36     | 65.60       | גבע                      | 778       |
| ₪ 2,406.92  | 33.94            | 7,091.68          | 7,558.08     | 466.40      | שפל                      | 779       |

**סה"כ לדירי:**

| שיא ביקוש | סה"כ        | שפל         | גבע        | פסגה        |
|-----------|-------------|-------------|------------|-------------|
| 200.74    | 79,183.84   | 56,049.28   | 6,573.76   | 16,560.80   |
|           | ₪ 37,057.52 | ₪ 19,023.13 | ₪ 3,528.79 | ₪ 14,505.60 |

**סה"כ צריכה**  
**סה"כ לתשלום**

|             |                    |                     |
|-------------|--------------------|---------------------|
| ₪ 0.00      | <b>תשלום קבוע</b>  |                     |
| ₪ 37,057.52 | <b>סה"כ לתשלום</b> | <b>לא כולל מע"מ</b> |





התפלגות חיוב בש"ח לפי תעו"ז

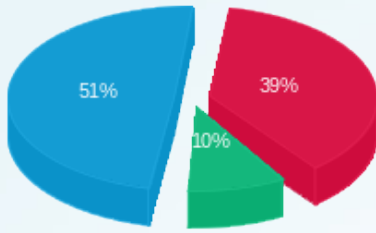

פסגה (14,505.60 ש"ח)  
 גבע (3,528.79 ש"ח)  
 שפל (19,023.13 ש"ח)

הסטוריית צריכה בקוט"ש

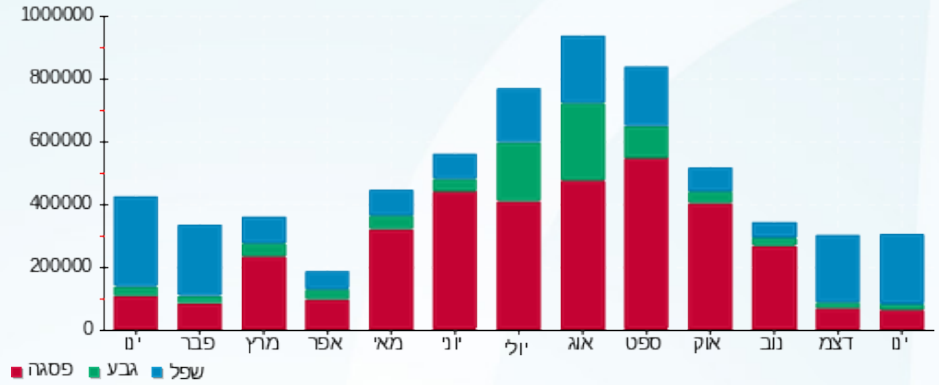



03/02/21 תאריך הפקה:  
 31/01/21 תאריך קריאה נוכחית:  
 01/01/21 תאריך קריאה קודמת:

**שם דייר:** בנין B ראשי שנאי 1  
**שם אתר:** מרכז עזריאלי חולון

**לקוח/ה נכבד/ה, אנו מתכבדים להגיש את חישוב צריכת החשמל לתקופה 01/01/21 - 31/01/21:**

**ראשי שנאי 1 בנין 1 - 13044076 - B**

| סה"כ לתשלום | מחיר לקוט"ש בא"ג | סה"כ צריכה בקוט"ש | קריאה נוכחית | קריאה קודמת | סוג צריכה                | סוג תעריף |
|-------------|------------------|-------------------|--------------|-------------|--------------------------|-----------|
|             |                  |                   | 31/01/21     | 01/01/21    | פרטי חשבון עבור תאריכים: |           |
| 0.00 ₪      | 87.59            | 0.00              | 757,952.00   | 757,952.00  | פסגה                     | 777       |
| 0.00 ₪      | 53.68            | 0.00              | 259,340.80   | 259,340.80  | גבע                      | 778       |
| 0.00 ₪      | 33.94            | 0.00              | 741,388.80   | 741,388.80  | שפל                      | 779       |

**סה"כ לדייר:**

| שיא ביקוש | סה"כ   | שפל    | גבע    | פסגה   |
|-----------|--------|--------|--------|--------|
|           | 0.00   | 0.00   | 0.00   | 0.00   |
|           | 0.00 ₪ | 0.00 ₪ | 0.00 ₪ | 0.00 ₪ |

סה"כ צריכה  
 סה"כ לתשלום

|        |                    |                     |
|--------|--------------------|---------------------|
| 0.00 ₪ | <b>תשלום קבוע</b>  |                     |
| 0.00 ₪ | <b>סה"כ לתשלום</b> | <b>לא כולל מע"מ</b> |





03/02/21 תאריך הפקה:  
 31/01/21 תאריך קריאה נוכחית:  
 01/01/21 תאריך קריאה קודמת:

שם דייר: בניין B ראשי שנאי 2  
 שם אתר: מרכז עזריאלי חולון

לקוח/ה נכבד/ה, אנו מתכבדים להגיש את חישוב צריכת החשמל לתקופה 01/01/21 - 31/01/21:

בניין B ראשי שנאי 2 - 13044066

| סוג תעריף | סוג צריכה | קריאה קודמת  | קריאה נוכחית | סה"כ צריכה בקוט"ש        | מחיר לקוט"ש בא"ג | סה"כ לתשלום |
|-----------|-----------|--------------|--------------|--------------------------|------------------|-------------|
|           |           | 01/01/21     | 31/01/21     | פרטי חשבון עבור תאריכים: |                  |             |
| 777       | פסגה      | 4,012,332.80 | 4,052,019.20 | 39,686.40                | 87.59            | 34,761.32 ₪ |
| 778       | גבע       | 1,366,585.60 | 1,379,200.00 | 12,614.40                | 53.68            | 6,771.41 ₪  |
| 779       | שפל       | 3,622,700.80 | 3,756,448.00 | 133,747.20               | 33.94            | 45,393.80 ₪ |

סה"כ לדייר:

| פסגה        | גבע        | שפל         | סה"כ        | שיא ביקוש |
|-------------|------------|-------------|-------------|-----------|
| 39,686.40   | 12,614.40  | 133,747.20  | 186,048.00  | 606.72    |
| 34,761.32 ₪ | 6,771.41 ₪ | 45,393.80 ₪ | 86,926.53 ₪ |           |

סה"כ צריכה  
 סה"כ לתשלום

|             |             |              |
|-------------|-------------|--------------|
| 0.00 ₪      | תשלום קבוע  |              |
| 86,926.53 ₪ | סה"כ לתשלום | לא כולל מע"מ |

התפלגות חיוב בש"ח לפי תעו"ז

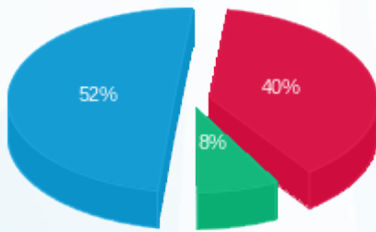

פסגה (34,761.32 ₪) 52%  
 גבע (6,771.41 ₪) 40%  
 שפל (45,393.80 ₪) 8%

הסטוריית צריכה בקוט"ש

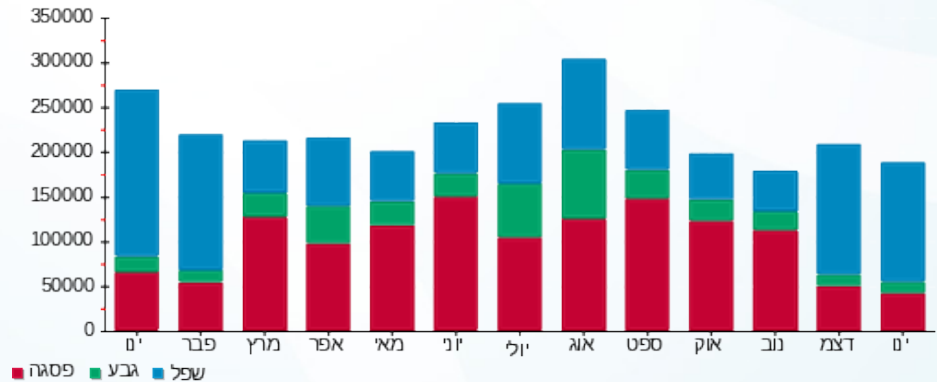



03/02/21 תאריך הפקדה:  
 31/01/21 תאריך קריאה נוכחית:  
 01/01/21 תאריך קריאה קודמת:

שם דייר: בניין B ראשי שנאי 3  
 שם אתר: מרכז עזריאלי חולון

לקוח/ה נכבד/ה, אנו מתכבדים להגיש את חישוב צריכת החשמל לתקופה 01/01/21 - 31/01/21:

בניין B ראשי שנאי 3 - 13080928

| סוג תעריף | סוג צריכה | קריאה קודמת  | קריאה נוכחית | סה"כ צריכה בקוט"ש | מחיר לקוט"ש בא"ג | סה"כ לתשלום |
|-----------|-----------|--------------|--------------|-------------------|------------------|-------------|
|           |           | 01/01/21     | 31/01/21     |                   |                  |             |
| 777       | פסגה      | 1,240,480.00 | 1,257,171.20 | 16,691.20         | 87.59            | 14,619.82 ₪ |
| 778       | גבע       | 452,697.60   | 460,428.80   | 7,731.20          | 53.68            | 4,150.11 ₪  |
| 779       | שפל       | 1,105,785.60 | 1,159,148.80 | 53,363.20         | 33.94            | 18,111.47 ₪ |

סה"כ לדייר:

| פסגה        | גבע        | שפל         | סה"כ        | שיא ביקוש |
|-------------|------------|-------------|-------------|-----------|
| 16,691.20   | 7,731.20   | 53,363.20   | 77,785.60   | 290.24    |
| 14,619.82 ₪ | 4,150.11 ₪ | 18,111.47 ₪ | 36,881.40 ₪ |           |

סה"כ צריכה  
 סה"כ לתשלום

|             |             |              |
|-------------|-------------|--------------|
| 0.00 ₪      | תשלום קבוע  |              |
| 36,881.40 ₪ | סה"כ לתשלום | לא כולל מע"מ |

התפלגות חיוב בש"ח לפי תעו"ז

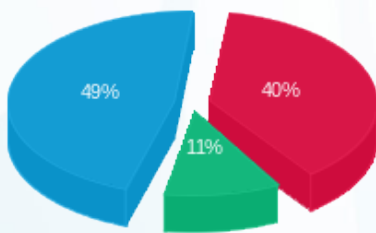

■ פסגה (14,619.82 ₪)  
 ■ גבע (4,150.11 ₪)  
 ■ שפל (18,111.47 ₪)

הסטוריית צריכה בקוט"ש

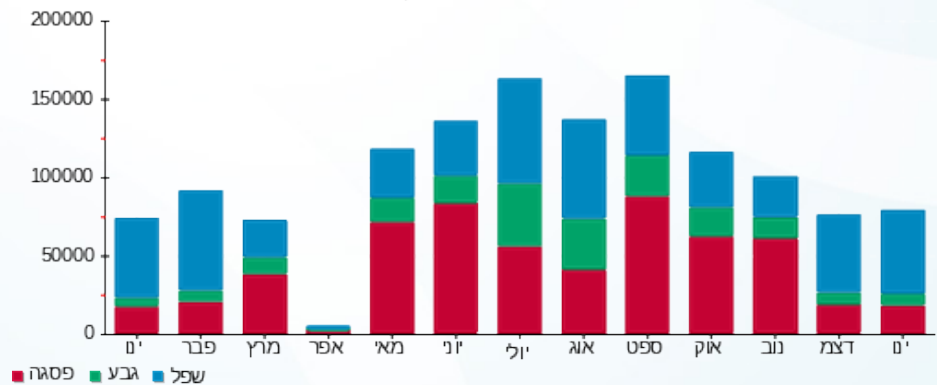



03/02/21 תאריך הפקה:  
 31/01/21 תאריך קריאה נוכחית:  
 01/01/21 תאריך קריאה קודמת:

שם דייר: בניין C - איילון - שלט  
 שם אתר: מרכז עזריאלי חולון

לקוח/ה נכבד/ה, אנו מתכבדים להגיש את חישוב צריכת החשמל לתקופה 01/01/21 - 31/01/21:

בניין C - איילון - שלט - 5 - 15091195 (1x16)

| סוג תעריף                | סוג צריכה | קריאה קודמת | קריאה נוכחית | סה"כ צריכה בקוט"ש | מחיר לקוט"ש בא"ג | סה"כ לתשלום |
|--------------------------|-----------|-------------|--------------|-------------------|------------------|-------------|
| פרטי חשבון עבור תאריכים: |           |             |              |                   |                  |             |
| 777                      | פסגה      | 01/01/21    | 31/01/21     | 16.40             | 87.59            | 14.36 ₪     |
| 778                      | גבע       | 208.72      | 219.62       | 10.90             | 53.68            | 5.85 ₪      |
| 779                      | שפל       | 1,437.36    | 1,606.02     | 168.66            | 33.94            | 57.24 ₪     |

סה"כ לדייר:

| פסגה    | גבע    | שפל     | סה"כ    | שיא ביקוש |
|---------|--------|---------|---------|-----------|
| 16.40   | 10.90  | 168.66  | 195.95  | 0.28      |
| 14.36 ₪ | 5.85 ₪ | 57.24 ₪ | 77.46 ₪ |           |

סה"כ צריכה  
 סה"כ לתשלום

|         |                                   |              |
|---------|-----------------------------------|--------------|
| 0.00 ₪  | תשלום קבוע                        |              |
| 1.01 ₪  | תשלום עבור גודל חיבור בKVA (1x16) |              |
| 78.46 ₪ | סה"כ לתשלום                       | לא כולל מע"מ |

התפלגות חיוב בש"ח לפי תעו"ז

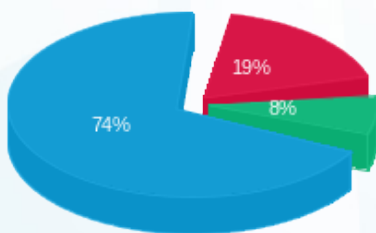

פסגה (14.36 ₪)  
 גבע (5.85 ₪)  
 שפל (57.24 ₪)

הסטוריית צריכה בקוט"ש

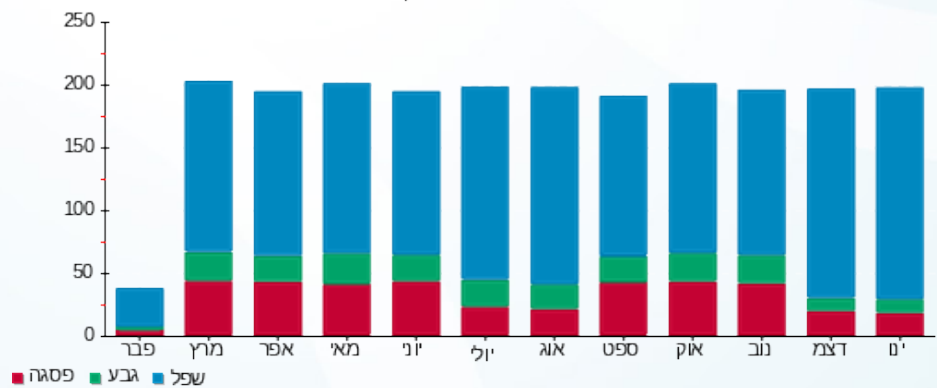



03/02/21 תאריך הפקה:  
 31/01/21 תאריך קריאה נוכחית:  
 01/01/21 תאריך קריאה קודמת:

שם דייר: בניין C - בנק הפועלים - שלט  
 שם אתר: מרכז עזריאלי חולון

לקוח/ה נכבד/ה, אנו מתכבדים להגיש את חישוב צריכת החשמל לתקופה 01/01/21 - 31/01/21:

בניין C שלט בנק הפועלים - 2 - 15091195 (1x16)

| סוג תעריף                | סוג צריכה | קריאה קודמת | קריאה נוכחית | סה"כ צריכה בקוט"ש | מחיר לקוט"ש בא"ג | סה"כ לתשלום |
|--------------------------|-----------|-------------|--------------|-------------------|------------------|-------------|
| פרטי חשבון עבור תאריכים: |           |             |              |                   |                  |             |
| 777                      | פסגה      | 01/01/21    | 31/01/21     | 15.87             | 87.59            | 13.90 ₪     |
| 778                      | גבע       | 415.90      | 426.45       | 10.54             | 53.68            | 5.66 ₪      |
| 779                      | שפל       | 2,993.07    | 3,156.00     | 162.93            | 33.94            | 55.30 ₪     |

סה"כ לדייר:

| פסגה    | גבע    | שפל     | סה"כ    | שיא ביקוש |
|---------|--------|---------|---------|-----------|
| 15.87   | 10.54  | 162.93  | 189.34  | 0.27      |
| 13.90 ₪ | 5.66 ₪ | 55.30 ₪ | 74.86 ₪ |           |

סה"כ צריכה  
 סה"כ לתשלום

|         |                                   |              |
|---------|-----------------------------------|--------------|
| 0.00 ₪  | תשלום קבוע                        |              |
| 1.01 ₪  | תשלום עבור גודל חיבור בKVA (1x16) |              |
| 75.87 ₪ | סה"כ לתשלום                       | לא כולל מע"מ |

התפלגות חיוב בש"ח לפי תע"ז

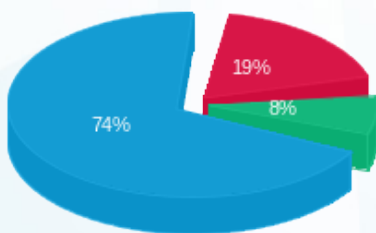

■ פסגה (13.90 ₪)  
 ■ גבע (5.66 ₪)  
 ■ שפל (55.30 ₪)

הסטוריית צריכה בקוט"ש

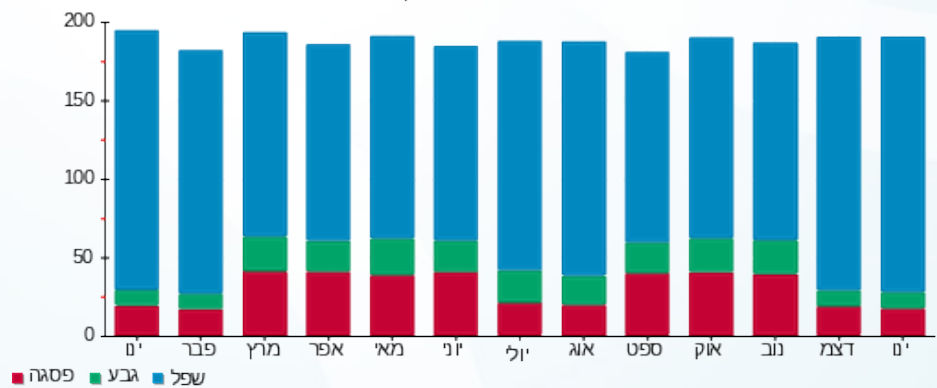

03/02/21 תאריך הפקה:  
 31/01/21 תאריך קריאה נוכחית:  
 01/01/21 תאריך קריאה קודמת:

שם דייר: בניין C - הרץ השכרת רכב - שלט  
 שם אתר: מרכז עזריאלי חולון

**לקוח/ה נכבד/ה, אנו מתכבדים להגיש את חישוב צריכת החשמל לתקופה 01/01/21 - 31/01/21:**

**בניין C שלט הרץ השכרת רכב - 3 - 15091195 (1x16)**

| סוג תעריף                | סוג צריכה | קריאה קודמת | קריאה נוכחית | סה"כ צריכה בקוט"ש | מחיר לקוט"ש בא"ג | סה"כ לתשלום |
|--------------------------|-----------|-------------|--------------|-------------------|------------------|-------------|
| פרטי חשבון עבור תאריכים: |           |             |              |                   |                  |             |
| 777                      | פסגה      | 01/01/21    | 31/01/21     | 13.68             | 87.59            | 11.98 ₪     |
| 778                      | גבע       | 349.86      | 358.82       | 8.96              | 53.68            | 4.81 ₪      |
| 779                      | שפל       | 2,526.27    | 2,665.97     | 139.70            | 33.94            | 47.41 ₪     |

**סה"כ לדייר:**

| פסגה    | גבע    | שפל     | סה"כ    | שיא ביקוש |
|---------|--------|---------|---------|-----------|
| 13.68   | 8.96   | 139.70  | 162.34  | 0.23      |
| 11.98 ₪ | 4.81 ₪ | 47.41 ₪ | 64.20 ₪ |           |

סה"כ צריכה  
 סה"כ לתשלום

|         |  |                     |
|---------|--|---------------------|
| 0.00 ₪  | <b>תשלום קבוע</b>                        |                     |
| 1.01 ₪  | <b>תשלום עבור גודל חיבור בKVA (1x16)</b> |                     |
| 65.21 ₪ | <b>סה"כ לתשלום</b>                       | <b>לא כולל מע"מ</b> |

התפלגות חיוב בש"ח לפי תעו"ז

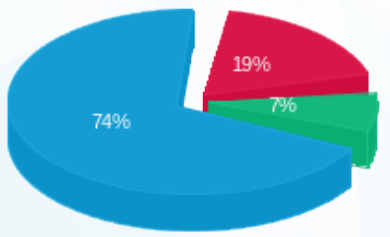

פסגה (11.98 ₪)  
 גבע (4.81 ₪)  
 שפל (47.41 ₪)

הסטוריית צריכה בקוט"ש

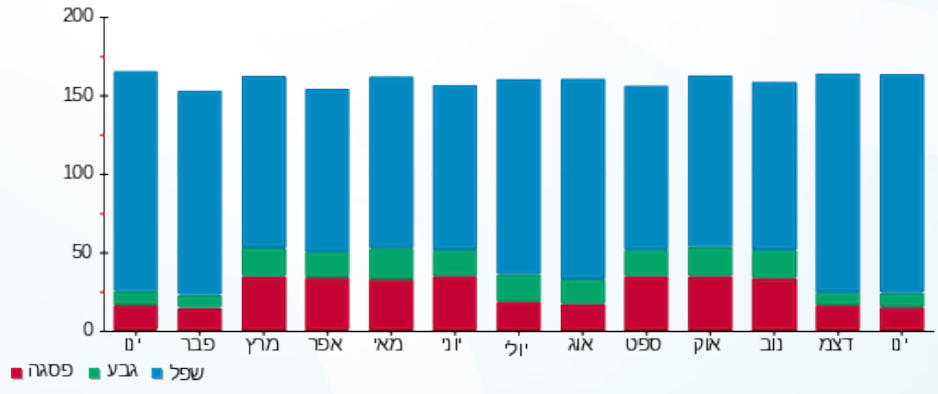



03/02/21 תאריך הפקה:  
 31/01/21 תאריך קריאה נוכחית:  
 01/01/21 תאריך קריאה קודמת:

שם דייר: בנין C - ויז גרופ  
 שם אתר: מרכז עזריאלי חולון

לקוח/ה נכבד/ה, אנו מתכבדים להגיש את חישוב צריכת החשמל לתקופה 01/01/21 - 31/01/21:

בנין C ויז גרופ - 1 - 16048023 (3x160)

| סוג תעריף                | סוג צריכה | קריאה קודמת | קריאה נוכחית | סה"כ צריכה בקוט"ש | מחיר לקוט"ש בא"ג | סה"כ לתשלום |
|--------------------------|-----------|-------------|--------------|-------------------|------------------|-------------|
| פרטי חשבון עבור תאריכים: |           |             |              |                   |                  |             |
| 777                      | פסגה      | 01/01/21    | 31/01/21     | 302.20            | 87.59            | 264.70 ₪    |
| 778                      | גבע       | 7,188.00    | 7,268.20     | 80.20             | 53.68            | 43.05 ₪     |
| 779                      | שפל       | 22,494.00   | 23,412.40    | 918.40            | 33.94            | 311.70 ₪    |

סה"כ לדייר:

| פסגה     | גבע     | שפל      | סה"כ     | שיא ביקוש |
|----------|---------|----------|----------|-----------|
| 302.20   | 80.20   | 918.40   | 1,300.80 | 9.91      |
| 264.70 ₪ | 43.05 ₪ | 311.70 ₪ | 619.45 ₪ |           |

סה"כ צריכה  
 סה"כ לתשלום

|          |                                    |              |
|----------|------------------------------------|--------------|
| 211.60 ₪ | תשלום קבוע                         |              |
| 30.19 ₪  | תשלום עבור גודל חיבור בKVA (3x160) |              |
| 861.25 ₪ | סה"כ לתשלום                        | לא כולל מע"מ |

התפלגות חיוב בש"ח לפי תעו"ז

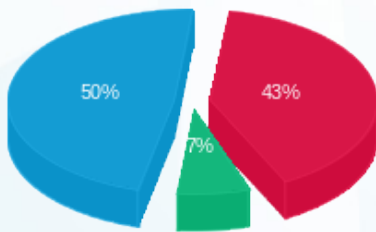

■ פסגה (264.70 ₪)  
 ■ גבע (43.05 ₪)  
 ■ שפל (311.70 ₪)

הסטוריית צריכה בקוט"ש

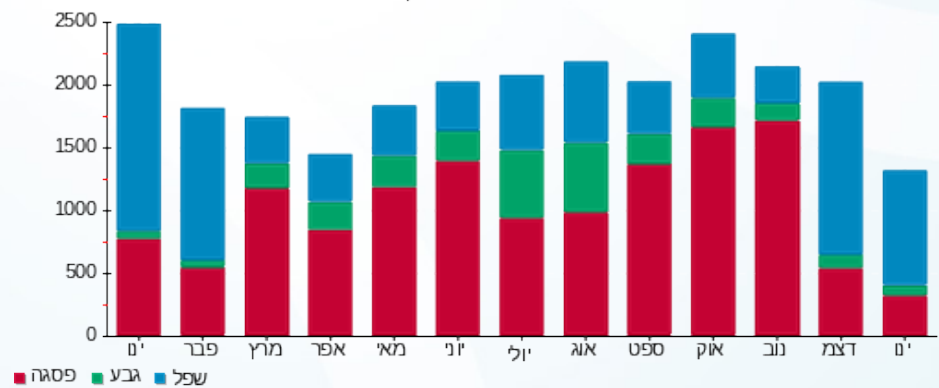



03/02/21 תאריך הפקה:  
 31/01/21 תאריך קריאה נוכחית:  
 01/01/21 תאריך קריאה קודמת:

שם דייר: בניין C - חומוס בהדונס  
 שם אתר: מרכז עזריאלי חולון

לקוח/ה נכבד/ה, אנו מתכבדים להגיש את חישוב צריכת החשמל לתקופה 01/01/21 - 31/01/21:

בניין C חומוס בהדונס - 7 - 13044085(3x63)

| סוג תעריף                | סוג צריכה | קריאה קודמת | קריאה נוכחית | סה"כ צריכה בקוט"ש | מחיר לקוט"ש בא"ג | סה"כ לתשלום |
|--------------------------|-----------|-------------|--------------|-------------------|------------------|-------------|
| פרטי חשבון עבור תאריכים: |           |             |              |                   |                  |             |
| 777                      | פסגה      | 01/01/21    | 31/01/21     | 9.20              | 87.59            | 19,797.10   |
| 778                      | גבע       | 4,225.40    | 4,229.70     | 4.30              | 53.68            | 19,787.90   |
| 779                      | שפל       | 12,322.50   | 12,352.30    | 29.80             | 33.94            | 4,229.70    |
|                          |           |             |              |                   |                  | 12,322.50   |

סה"כ לדייר:

| פסגה      | גבע       | שפל       | סה"כ    | שיא ביקוש |
|-----------|-----------|-----------|---------|-----------|
| 9.20      | 4.30      | 29.80     | 43.30   | 0.94      |
| 19,787.90 | 19,797.10 | 12,322.50 | 20.48 ₪ |           |

סה"כ צריכה  
 סה"כ לתשלום

|          |                                   |              |
|----------|-----------------------------------|--------------|
| 211.60 ₪ | תשלום קבוע                        |              |
| 11.89 ₪  | תשלום עבור גודל חיבור בKVA (3x63) |              |
| 243.97 ₪ | סה"כ לתשלום                       | לא כולל מע"מ |

התפלגות חיוב בש"ח לפי תע"ז

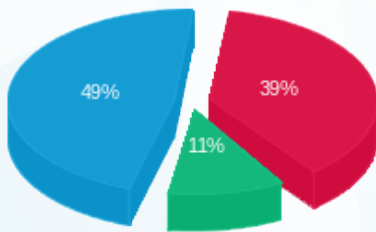

פסגה (8.06 ₪) 49%  
 גבע (2.31 ₪) 39%  
 שפל (10.11 ₪) 11%

הסטוריית צריכה בקוט"ש

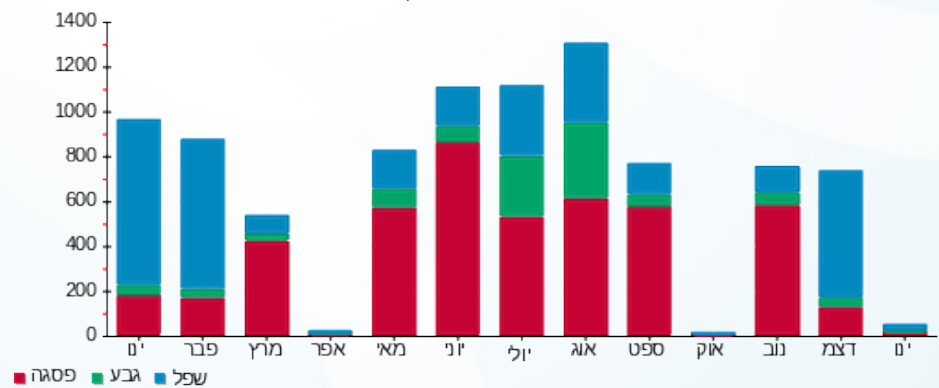



03/02/21 תאריך הפקה:  
 31/01/21 תאריך קריאה נוכחית:  
 01/01/21 תאריך קריאה קודמת:

שם דייר: בניין C - צים  
 שם אתר: מרכז עזריאלי חולון

לקוח/ה נכבד/ה, אנו מתכבדים להגיש את חישוב צריכת החשמל לתקופה 01/01/21 - 31/01/21:

בניין C צים - 1 - 16048024(0x0)

| סוג תעריף                | סוג צריכה | קריאה קודמת | קריאה נוכחית | סה"כ צריכה בקוט"ש | מחיר לקוט"ש בא"ג | סה"כ לתשלום |
|--------------------------|-----------|-------------|--------------|-------------------|------------------|-------------|
| פרטי חשבון עבור תאריכים: |           |             |              |                   |                  |             |
| 777                      | פסגה      | 01/01/21    | 31/01/21     | 242.90            | 87.59            | 212.76 ₪    |
| 778                      | גבע       | 6,924.20    | 7,023.30     | 99.10             | 53.68            | 53.20 ₪     |
| 779                      | שפל       | 23,436.30   | 24,762.60    | 1,326.30          | 33.94            | 450.15 ₪    |

סה"כ לדייר:

| פסגה     | גבע     | שפל      | סה"כ     | שיא ביקוש |
|----------|---------|----------|----------|-----------|
| 242.90   | 99.10   | 1,326.30 | 1,668.30 | 18.18     |
| 212.76 ₪ | 53.20 ₪ | 450.15 ₪ | 716.10 ₪ |           |

סה"כ צריכה  
 סה"כ לתשלום

|          |                                  |              |
|----------|----------------------------------|--------------|
| 211.60 ₪ | תשלום קבוע                       |              |
| 0.00 ₪   | תשלום עבור גודל חיבור בKVA (0x0) |              |
| 927.70 ₪ | סה"כ לתשלום                      | לא כולל מע"מ |

התפלגות חיוב בש"ח לפי תעו"ז

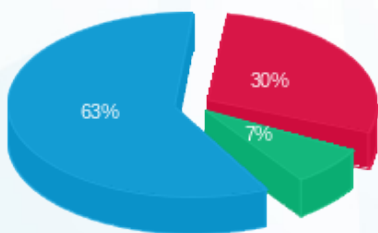

פסגה (212.76 ₪) - 63%  
 גבע (53.20 ₪) - 30%  
 שפל (450.15 ₪) - 7%

הסטוריית צריכה בקוט"ש

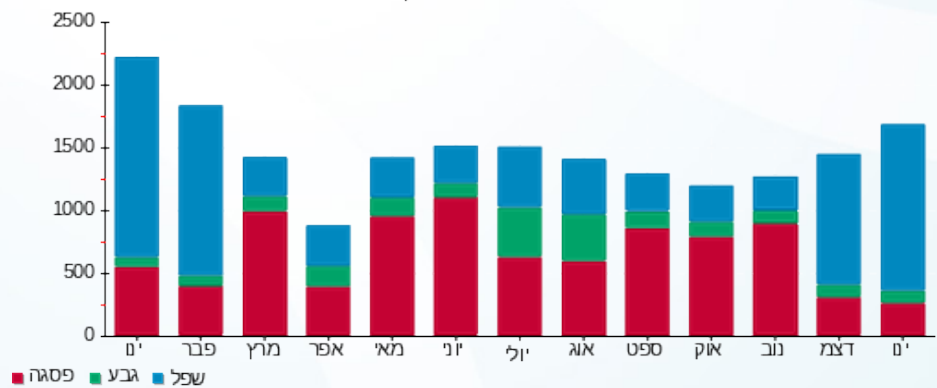



03/02/21 תאריך הפקה:  
 31/01/21 תאריך קריאה נוכחית:  
 01/01/21 תאריך קריאה קודמת:

שם דייר: בניין C - ק.0 - גרצל בר  
 שם אתר: מרכז עזריאלי חולון

לקוח/ה נכבד/ה, אנו מתכבדים להגיש את חישוב צריכת החשמל לתקופה 01/01/21 - 31/01/21:

בניין C - ק.0 - גרצל בר - 6 - 13044085 (3x125)

| סוג תעריף                | סוג צריכה | קריאה קודמת | קריאה נוכחית | סה"כ צריכה בקוט"ש | מחיר לקוט"ש בא"ג | סה"כ לתשלום |
|--------------------------|-----------|-------------|--------------|-------------------|------------------|-------------|
| פרטי חשבון עבור תאריכים: |           |             |              |                   |                  |             |
| 777                      | פסגה      | 01/01/21    | 31/01/21     | 197.20            | 87.59            | 172.73 ₪    |
| 778                      | גבע       | 23,106.80   | 23,255.40    | 148.60            | 53.68            | 79.77 ₪     |
| 779                      | שפל       | 65,915.20   | 67,434.60    | 1,519.40          | 33.94            | 515.68 ₪    |

סה"כ לדייר:

| פסגה     | גבע     | שפל      | סה"כ     | שיא ביקוש |
|----------|---------|----------|----------|-----------|
| 197.20   | 148.60  | 1,519.40 | 1,865.20 | 22.63     |
| 172.73 ₪ | 79.77 ₪ | 515.68 ₪ | 768.18 ₪ |           |

סה"כ צריכה  
 סה"כ לתשלום

|            |                                    |              |
|------------|------------------------------------|--------------|
| 211.60 ₪   | תשלום קבוע                         |              |
| 23.59 ₪    | תשלום עבור גודל חיבור בKVA (3x125) |              |
| 1,003.37 ₪ | סה"כ לתשלום                        | לא כולל מע"מ |

התפלגות חיוב בש"ח לפי תע"ז

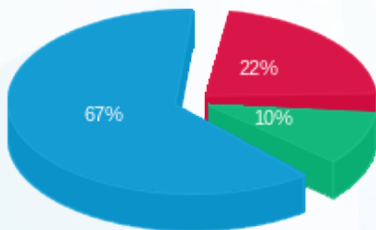

- פסגה (172.73 ₪) 22%
- גבע (79.77 ₪) 10%
- שפל (515.68 ₪) 67%

הסטוריית צריכה בקוט"ש

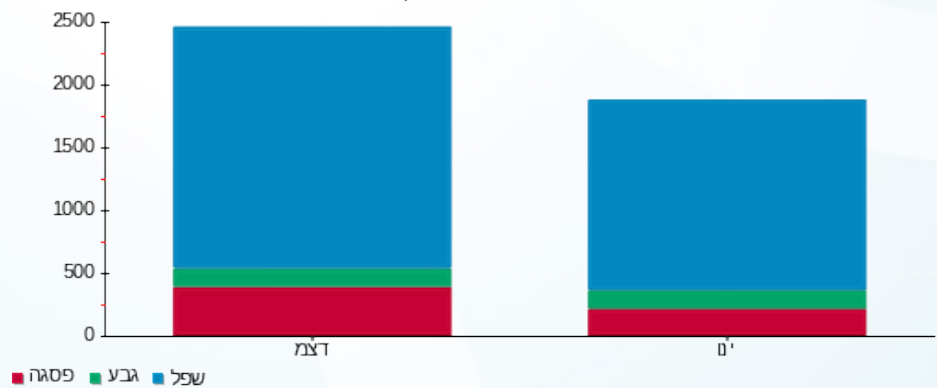

03/02/21 תאריך הפקה:  
 31/01/21 תאריך קריאה נוכחית:  
 01/01/21 תאריך קריאה קודמת:

שם דייר: בניין C - ק.0 - קפה לנדזור - מחסן קירור  
 שם אתר: מרכז עזריאלי חולון

לקוח/ה נכבד/ה, אנו מתכבדים להגיש את חישוב צריכת החשמל לתקופה 01/01/21 - 31/01/21:

בניין C - ק.0 - קפה לנדזור - מחסן קירור - 4 - 13044085(3x125)

| סוג תעריף                | סוג צריכה | קריאה קודמת | קריאה נוכחית | סה"כ צריכה בקוט"ש | מחיר לקוט"ש בא"ג | סה"כ לתשלום |
|--------------------------|-----------|-------------|--------------|-------------------|------------------|-------------|
| פרטי חשבון עבור תאריכים: |           |             |              |                   |                  |             |
| 777                      | פסגה      | 01/01/21    | 31/01/21     | 48.90             | 87.59            | 42.83 ₪     |
| 778                      | גבע       | 15,186.00   | 15,211.80    | 25.80             | 53.68            | 13.85 ₪     |
| 779                      | שפל       | 47,344.70   | 47,537.40    | 192.70            | 33.94            | 65.40 ₪     |

סה"כ לדייר:

| פסגה    | גבע     | שפל     | סה"כ     | שיא ביקוש |
|---------|---------|---------|----------|-----------|
| 48.90   | 25.80   | 192.70  | 267.40   | 0.56      |
| ₪ 42.83 | ₪ 13.85 | ₪ 65.40 | ₪ 122.08 |           |

סה"כ צריכה  
 סה"כ לתשלום

|          |   |                     |
|----------|---|---------------------|
| 211.60 ₪ | <b>תשלום קבוע</b>                         |                     |
| 23.59 ₪  | <b>תשלום עבור גודל חיבור בKVA (3x125)</b> |                     |
| 357.27 ₪ | <b>סה"כ לתשלום</b>                        | <b>לא כולל מע"מ</b> |

התפלגות חיוב בש"ח לפי תע"ז

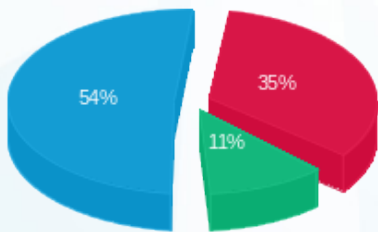

■ פסגה (₪ 42.83)  
 ■ גבע (₪ 13.85)  
 ■ שפל (₪ 65.40)

הסטוריית צריכה בקוט"ש

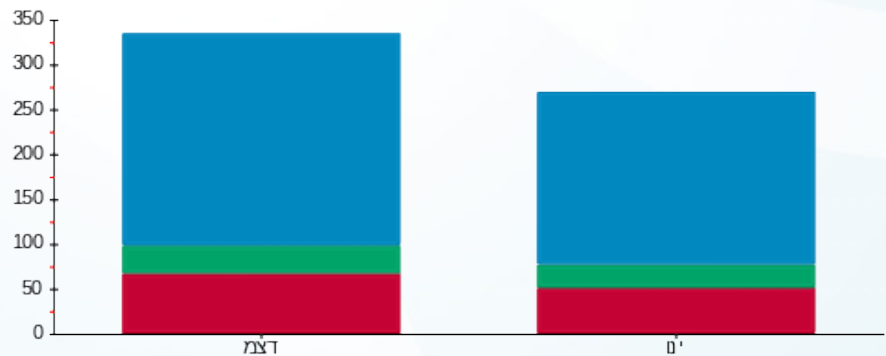

■ פסגה ■ גבע ■ שפל

03/02/21 תאריך הפקה:  
 31/01/21 תאריך קריאה נוכחית:  
 01/01/21 תאריך קריאה קודמת:

שם דייר: בניין C - ק.0 - סנוקר  
 שם אתר: מרכז עזריאלי חולון

**לקוח/ה נכבד/ה, אנו מתכבדים להגיש את חישוב צריכת החשמל לתקופה 01/01/21 - 31/01/21:**

**בניין C סנוקר ק.0 - 1 - 13044085 (3x160)**

| סוג תעריף                | סוג צריכה | קריאה קודמת | קריאה נוכחית | סה"כ צריכה בקוט"ש | מחיר לקוט"ש בא"ג | סה"כ לתשלום |
|--------------------------|-----------|-------------|--------------|-------------------|------------------|-------------|
| פרטי חשבון עבור תאריכים: |           |             |              |                   |                  |             |
| 777                      | פסגה      | 01/01/21    | 31/01/21     | 305.92            | 87.59            | 267.96 ₪    |
| 778                      | גבע       | 11,953.44   | 12,091.52    | 138.08            | 53.68            | 74.12 ₪     |
| 779                      | שפל       | 42,080.96   | 43,165.76    | 1,084.80          | 33.94            | 368.18 ₪    |

סה"כ לדייר:

| פסגה     | גבע     | שפל      | סה"כ     | שיא ביקוש |
|----------|---------|----------|----------|-----------|
| 305.92   | 138.08  | 1,084.80 | 1,528.80 | 12.31     |
| 267.96 ₪ | 74.12 ₪ | 368.18 ₪ | 710.26 ₪ |           |

סה"כ צריכה  
 סה"כ לתשלום

|          |   |                     |
|----------|---|---------------------|
| 211.60 ₪ | <b>תשלום קבוע</b>                         |                     |
| 30.19 ₪  | <b>תשלום עבור גודל חיבור בKVA (3x160)</b> |                     |
| 952.05 ₪ | <b>סה"כ לתשלום</b>                        | <b>לא כולל מע"מ</b> |

התפלגות חיוב בש"ח לפי תע"ז

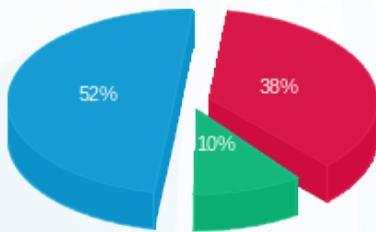

■ פסגה (267.96 ₪)  
 ■ גבע (74.12 ₪)  
 ■ שפל (368.18 ₪)

הסטוריית צריכה בקוט"ש

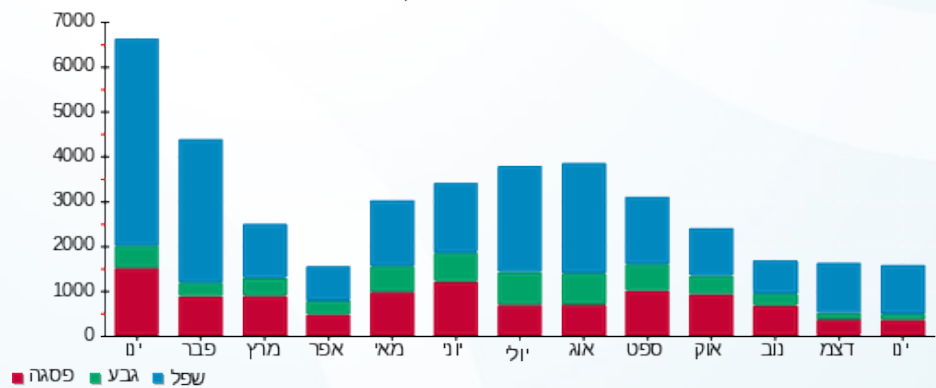

03/02/21 תאריך הפקה:  
 31/01/21 תאריך קריאה נוכחית:  
 01/01/21 תאריך קריאה קודמת:

שם דייר: בניין C - ק.01 - חברת דרכא  
 שם אתר: מרכז עזריאלי חולון

**לקוח/ה נכבד/ה, אנו מתכבדים להגיש את חישוב צריכת החשמל לתקופה 01/01/21 - 31/01/21:**

**בניין C חברת דרכא ק.1 - 1 - 17013966(3x200)**

| סוג תעריף                | סוג צריכה | קריאה קודמת | קריאה נוכחית | סה"כ צריכה בקוט"ש | מחיר לקוט"ש בא"ג | סה"כ לתשלום |
|--------------------------|-----------|-------------|--------------|-------------------|------------------|-------------|
| פרטי חשבון עבור תאריכים: |           |             |              |                   |                  |             |
| 777                      | פסגה      | 01/01/21    | 31/01/21     | 344.90            | 87.59            | 302.10 ₪    |
| 778                      | גבע       | 9,592.60    | 9,747.10     | 154.50            | 53.68            | 82.94 ₪     |
| 779                      | שפל       | 28,638.50   | 29,881.80    | 1,243.30          | 33.94            | 421.98 ₪    |

**סה"כ לדייר:**

| פסגה     | גבע     | שפל      | סה"כ     | שיא ביקוש |
|----------|---------|----------|----------|-----------|
| 344.90   | 154.50  | 1,243.30 | 1,742.70 |           |
| 302.10 ₪ | 82.94 ₪ | 421.98 ₪ | 807.01 ₪ |           |

סה"כ צריכה  
 סה"כ לתשלום

|            |   |                     |
|------------|---|---------------------|
| 211.60 ₪   | <b>תשלום קבוע</b>                         |                     |
| 37.74 ₪    | <b>תשלום עבור גודל חיבור בKVA (3x200)</b> |                     |
| 1,056.35 ₪ | <b>סה"כ לתשלום</b>                        | <b>לא כולל מע"מ</b> |

התפלגות חיוב בש"ח לפי תע"ז

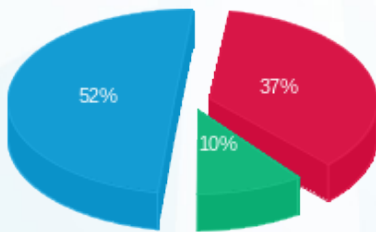

■ פסגה (302.10 ₪)  
 ■ גבע (82.94 ₪)  
 ■ שפל (421.98 ₪)

הסטוריית צריכה בקוט"ש

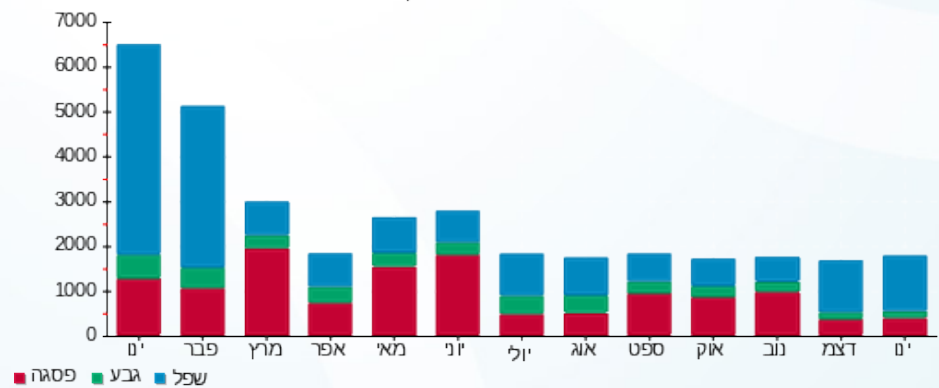



03/02/21 תאריך הפקה:  
 31/01/21 תאריך קריאה נוכחית:  
 01/01/21 תאריך קריאה קודמת:

שם דייר: בניין C - ק.02-03 - חברת איילון  
 שם אתר: מרכז עזריאלי חולון

**לקוח/ה נכבד/ה, אנו מתכבדים להגיש את חישוב צריכת החשמל לתקופה 01/01/21 - 31/01/21:**

**בניין C חברת איילון ק.2 - 1 - 16224402(3x400)**

| סוג תעריף                | סוג צריכה | קריאה קודמת | קריאה נוכחית | סה"כ צריכה בקוט"ש | מחיר לקוט"ש בא"ג | סה"כ לתשלום |
|--------------------------|-----------|-------------|--------------|-------------------|------------------|-------------|
| פרטי חשבון עבור תאריכים: |           |             | 01/01/21     | 31/01/21          |                  |             |
| 777                      | פסגה      | 182,013.52  | 183,881.92   | 1,868.40          | 87.59            | 1,636.53 ₪  |
| 778                      | גבע       | 67,479.31   | 68,285.41    | 806.10            | 53.68            | 432.71 ₪    |
| 779                      | שפל       | 192,643.37  | 199,013.57   | 6,370.20          | 33.94            | 2,162.05 ₪  |

**בניין C חברת איילון ק.3 - 1 - 16224403(3x400)**

| סוג תעריף                | סוג צריכה | קריאה קודמת | קריאה נוכחית | סה"כ צריכה בקוט"ש | מחיר לקוט"ש בא"ג | סה"כ לתשלום |
|--------------------------|-----------|-------------|--------------|-------------------|------------------|-------------|
| פרטי חשבון עבור תאריכים: |           |             | 01/01/21     | 31/01/21          |                  |             |
| 777                      | פסגה      | 105,681.60  | 106,954.10   | 1,272.50          | 87.59            | 1,114.58 ₪  |
| 778                      | גבע       | 34,528.87   | 35,053.97    | 525.10            | 53.68            | 281.87 ₪    |
| 779                      | שפל       | 93,388.40   | 97,954.90    | 4,566.50          | 33.94            | 1,549.87 ₪  |

**סה"כ לדירה:**

| פסגה       | גבע      | שפל        | סה"כ       | שיא ביקוש |
|------------|----------|------------|------------|-----------|
| 3,140.90   | 1,331.20 | 10,936.70  | 15,408.80  |           |
| 2,751.11 ₪ | 714.59 ₪ | 3,711.92 ₪ | 7,177.62 ₪ |           |

|            |   |                     |
|------------|---|---------------------|
| 211.60 ₪   | <b>תשלום קבוע</b>                         |                     |
| 150.96 ₪   | <b>תשלום עבור גודל חיבור בKVA (3x800)</b> |                     |
| 7,540.18 ₪ | <b>סה"כ לתשלום</b>                        | <b>לא כולל מע"מ</b> |

התפלגות חיוב בש"ח לפי תע"ז

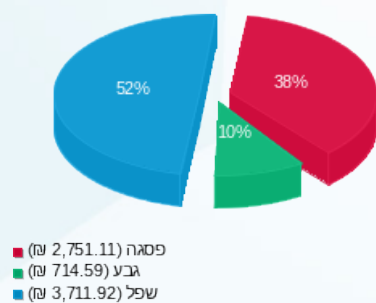

הסטוריית צריכה בקוט"ש

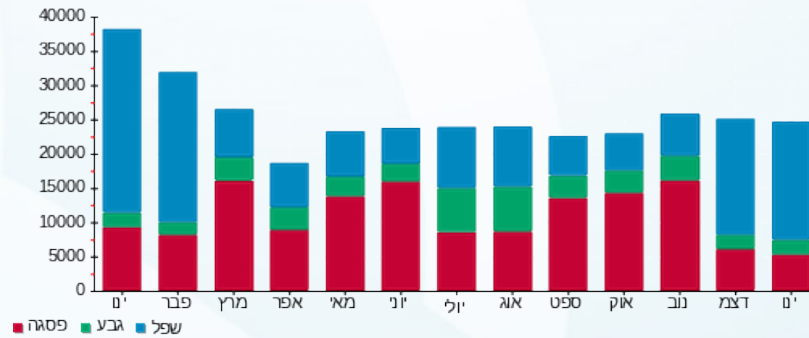

03/02/21 תאריך הפקה:  
 31/01/21 תאריך קריאה נוכחית:  
 01/01/21 תאריך קריאה קודמת:

שם דייר: בניין C - ק.04 - חברת יונט  
 שם אתר: מרכז עזריאלי חולון

**לקוח/ה נכבד/ה, אנו מתכבדים להגיש את חישוב צריכת החשמל לתקופה 01/01/21 - 31/01/21:**

בניין C - ק.04 - חברת יונט - 3 - 16048024(3x160)

| סוג תעריף | סוג צריכה | קריאה קודמת | קריאה נוכחית | סה"כ צריכה בקוט"ש | מחיר לקוט"ש בא"ג | סה"כ לתשלום |
|-----------|-----------|-------------|--------------|-------------------|------------------|-------------|
|           |           | 01/01/21    | 31/01/21     |                   |                  |             |
| 777       | פסגה      | 23,340.40   | 23,857.80    | 517.40            | 87.59            | 453.19 ₪    |
| 778       | גבע       | 5,699.80    | 5,782.80     | 83.00             | 53.68            | 44.55 ₪     |
| 779       | שפל       | 15,817.40   | 17,206.40    | 1,389.00          | 33.94            | 471.43 ₪    |

סה"כ לדייר:

| פסגה     | גבע     | שפל      | סה"כ     | שיא ביקוש |
|----------|---------|----------|----------|-----------|
| 517.40   | 83.00   | 1,389.00 | 1,989.40 | 12.03     |
| 453.19 ₪ | 44.55 ₪ | 471.43 ₪ | 969.17 ₪ |           |

סה"כ צריכה  
 סה"כ לתשלום

|            |   |                     |
|------------|---|---------------------|
| 211.60 ₪   | <b>תשלום קבוע</b>                         |                     |
| 30.19 ₪    | <b>תשלום עבור גודל חיבור בKVA (3x160)</b> |                     |
| 1,210.96 ₪ | <b>סה"כ לתשלום</b>                        | <b>לא כולל מע"מ</b> |

התפלגות חיוב בש"ח לפי תע"ז

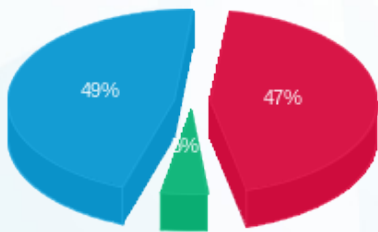

■ פסגה (453.19 ₪)  
 ■ גבע (44.55 ₪)  
 ■ שפל (471.43 ₪)

הסטוריית צריכה בקוט"ש

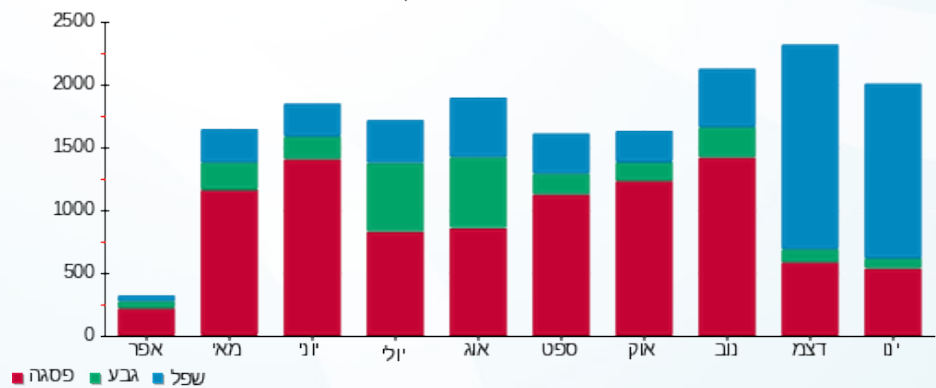



03/02/21 תאריך הפקה:  
 31/01/21 תאריך קריאה נוכחית:  
 01/01/21 תאריך קריאה קודמת:

שם דייר: בניין C - ק.04 - פינדרס  
 שם אתר: מרכז עזריאלי חולון

לקוח/ה נכבד/ה, אנו מתכבדים להגיש את חישוב צריכת החשמל לתקופה 01/01/21 - 31/01/21:

בניין C - ק.04 - פינדרס - 2 - 16048024(0x0)

| סוג תעריף                | סוג צריכה | קריאה קודמת | קריאה נוכחית | סה"כ צריכה בקוט"ש | מחיר לקוט"ש בא"ג | סה"כ לתשלום |
|--------------------------|-----------|-------------|--------------|-------------------|------------------|-------------|
| פרטי חשבון עבור תאריכים: |           |             |              |                   |                  |             |
| 777                      | פסגה      | 01/01/21    | 31/01/21     | 84.70             | 87.59            | 74.19 ₪     |
| 778                      | גבע       | 535.50      | 553.20       | 17.70             | 53.68            | 9.50 ₪      |
| 779                      | שפל       | 1,440.40    | 1,646.80     | 206.40            | 33.94            | 70.05 ₪     |

סה"כ לדייר:

| פסגה    | גבע    | שפל     | סה"כ     | שיא ביקוש |
|---------|--------|---------|----------|-----------|
| 84.70   | 17.70  | 206.40  | 308.80   | 5.36      |
| 74.19 ₪ | 9.50 ₪ | 70.05 ₪ | 153.74 ₪ |           |

סה"כ צריכה  
 סה"כ לתשלום

|          |                                  |              |
|----------|----------------------------------|--------------|
| 211.60 ₪ | תשלום קבוע                       |              |
| 0.00 ₪   | תשלום עבור גודל חיבור בKVA (0x0) |              |
| 365.34 ₪ | סה"כ לתשלום                      | לא כולל מע"מ |

התפלגות חיוב בש"ח לפי תעו"ז

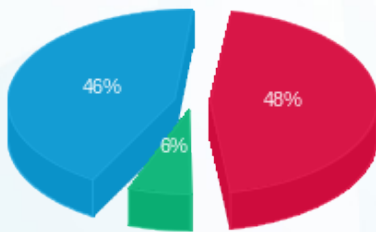

■ פסגה (74.19 ₪)  
 ■ גבע (9.50 ₪)  
 ■ שפל (70.05 ₪)

הסטוריית צריכה בקוט"ש

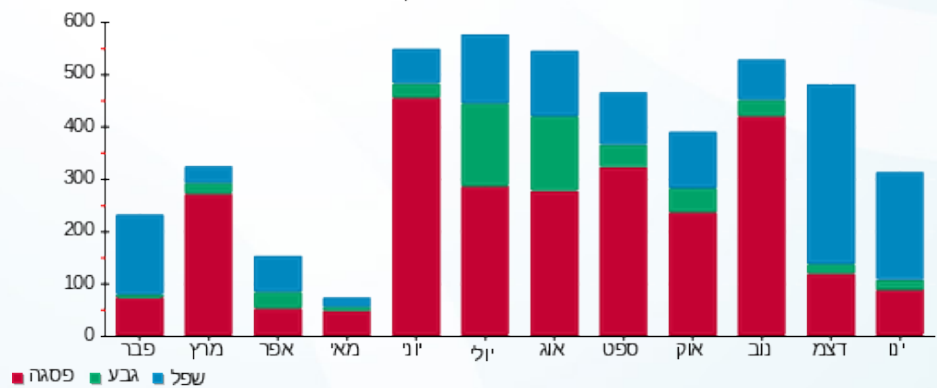



03/02/21 תאריך הפקה:  
 31/01/21 תאריך קריאה נוכחית:  
 01/01/21 תאריך קריאה קודמת:

שם דייר: בניין C - ק.04 - שופרסל  
 שם אתר: מרכז עזריאלי חולון

לקוח/ה נכבד/ה, אנו מתכבדים להגיש את חישוב צריכת החשמל לתקופה 01/01/21 - 31/01/21:

בניין C - ק.04 - שופרסל - 4 - 16048024(3x160)

| סה"כ לתשלום | מחיר לקוט"ש בא"ג | סה"כ צריכה בקוט"ש | קריאה נוכחית | קריאה קודמת | סוג צריכה | סוג תעריף                |
|-------------|------------------|-------------------|--------------|-------------|-----------|--------------------------|
|             |                  |                   | 31/01/21     | 01/01/21    |           | פרטי חשבון עבור תאריכים: |
| ₪ 690.91    | 87.59            | 788.80            | 85,592.60    | 84,803.80   | פסגה      | 777                      |
| ₪ 105.96    | 53.68            | 197.40            | 29,757.40    | 29,560.00   | גבע       | 778                      |
| ₪ 785.30    | 33.94            | 2,313.80          | 87,843.00    | 85,529.20   | שפל       | 779                      |

סה"כ לדייר:

| שיא ביקוש | סה"כ       | שפל      | גבע      | פסגה     |
|-----------|------------|----------|----------|----------|
| 18.14     | 3,300.00   | 2,313.80 | 197.40   | 788.80   |
|           | ₪ 1,582.18 | ₪ 785.30 | ₪ 105.96 | ₪ 690.91 |

סה"כ צריכה  
 סה"כ לתשלום

|            |   |                     |
|------------|---|---------------------|
| ₪ 211.60   | <b>תשלום קבוע</b>                         |                     |
| ₪ 30.19    | <b>תשלום עבור גודל חיבור בKVA (3x160)</b> |                     |
| ₪ 1,823.97 | <b>סה"כ לתשלום</b>                        | <b>לא כולל מע"מ</b> |

התפלגות חיוב בש"ח לפי תעו"ז

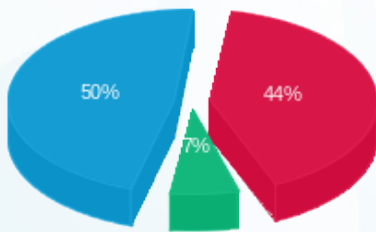

■ פסגה (₪ 690.91)  
 ■ גבע (₪ 105.96)  
 ■ שפל (₪ 785.30)

הסטוריית צריכה בקוט"ש

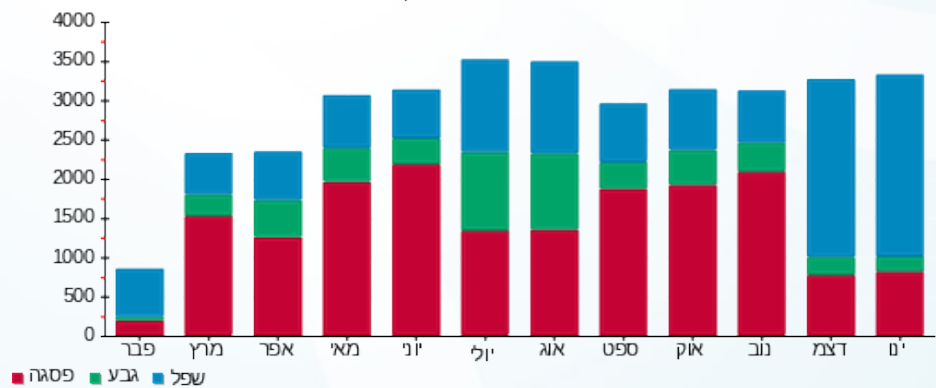



03/02/21

תאריך הפקה:

שם דייר: בניין C - ק.05 - ד"ר אנדי

31/01/21

תאריך קריאה נוכחית:

שם אתר: מרכז עזריאלי חולון

01/01/21

תאריך קריאה קודמת:

לקוח/ה נכבד/ה, אנו מתכבדים להגיש את חישוב צריכת החשמל לתקופה 01/01/21 - 31/01/21:

בניין C ד"ר אנדי ק.5 - 2 - 16048023(3x125)

| סוג תעריף                | סוג צריכה | קריאה קודמת | קריאה נוכחית | סה"כ צריכה בקוט"ש | מחיר לקוט"ש בא"ג | סה"כ לתשלום |
|--------------------------|-----------|-------------|--------------|-------------------|------------------|-------------|
| פרטי חשבון עבור תאריכים: |           |             |              |                   |                  |             |
| 777                      | פסגה      | 01/01/21    | 31/01/21     | 1,087.40          | 87.59            | 952.45 ₪    |
| 778                      | גבע       | 15,326.10   | 15,517.90    | 191.80            | 53.68            | 102.96 ₪    |
| 779                      | שפל       | 36,759.70   | 39,498.40    | 2,738.70          | 33.94            | 929.51 ₪    |

סה"כ לדייר:

| פסגה     | גבע      | שפל      | סה"כ       | שיא ביקוש |
|----------|----------|----------|------------|-----------|
| 1,087.40 | 191.80   | 2,738.70 | 4,017.90   | 21.36     |
| 952.45 ₪ | 102.96 ₪ | 929.51 ₪ | 1,984.93 ₪ |           |

סה"כ צריכה

סה"כ לתשלום

|            |                                    |              |
|------------|------------------------------------|--------------|
| 211.60 ₪   | תשלום קבוע                         |              |
| 23.59 ₪    | תשלום עבור גודל חיבור בKVA (3x125) |              |
| 2,220.11 ₪ | סה"כ לתשלום                        | לא כולל מע"מ |

התפלגות חיוב בש"ח לפי תעו"ז

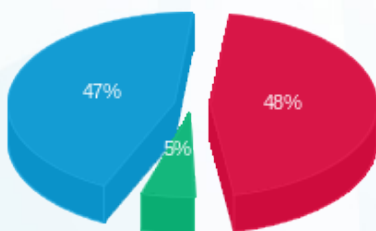

- פסגה (952.45 ₪) 48%
- גבע (102.96 ₪) 47%
- שפל (929.51 ₪) 5%

הסטוריית צריכה בקוט"ש

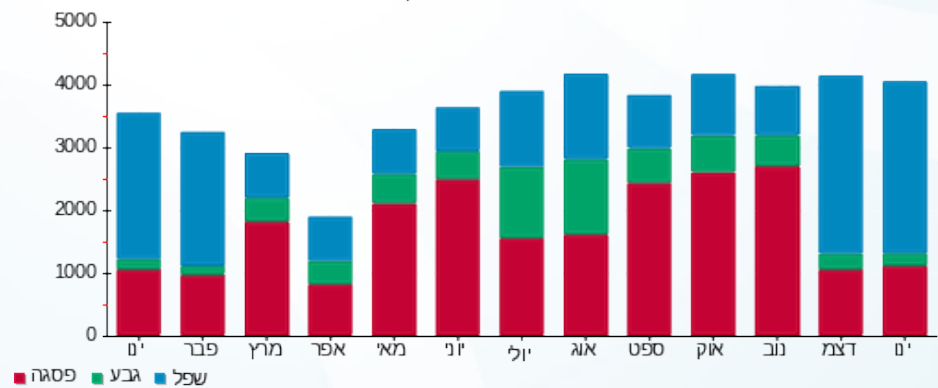

03/02/21 תאריך הפקה:  
 31/01/21 תאריך קריאה נוכחית:  
 01/01/21 תאריך קריאה קודמת:

שם דייר: בניין C - ק.05 - ד"ר אנדי ממ"ד  
 שם אתר: מרכז עזריאלי חולון

**לקוח/ה נכבד/ה, אנו מתכבדים להגיש את חישוב צריכת החשמל לתקופה 01/01/21 - 31/01/21:**

בניין C ד"ר אנדי ממ"ד ק.5 - 1 - 14014307(3x25)

| סוג תעריף                | סוג צריכה | קריאה קודמת | קריאה נוכחית | סה"כ צריכה בקוט"ש | מחיר לקוט"ש בא"ג | סה"כ לתשלום |
|--------------------------|-----------|-------------|--------------|-------------------|------------------|-------------|
| פרטי חשבון עבור תאריכים: |           |             |              |                   |                  |             |
| 777                      | פסגה      | 01/01/21    | 31/01/21     | 188.00            | 87.59            | 8.50 ₪      |
| 778                      | גבע       | 70.30       | 70.40        | 0.10              | 53.68            | 0.05 ₪      |
| 779                      | שפל       | 217.40      | 223.80       | 6.40              | 33.94            | 2.17 ₪      |

סה"כ לדייר:

| פסגה   | גבע    | שפל    | סה"כ    | שיא ביקוש |
|--------|--------|--------|---------|-----------|
| 9.70   | 0.10   | 6.40   | 16.20   |           |
| 8.50 ₪ | 0.05 ₪ | 2.17 ₪ | 10.72 ₪ |           |

סה"כ צריכה  
 סה"כ לתשלום

|          |  |                     |
|----------|--|---------------------|
| 211.60 ₪ | <b>תשלום קבוע</b>                        |                     |
| 4.72 ₪   | <b>תשלום עבור גודל חיבור בKVA (3x25)</b> |                     |
| 227.04 ₪ | <b>סה"כ לתשלום</b>                       | <b>לא כולל מע"מ</b> |

התפלגות חיוב בש"ח לפי תעו"ז

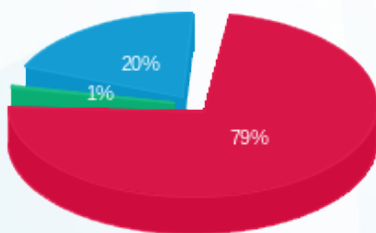

פסגה (8.50 ₪)  
 גבע (0.05 ₪)  
 שפל (2.17 ₪)

הסטוריית צריכה בקוט"ש

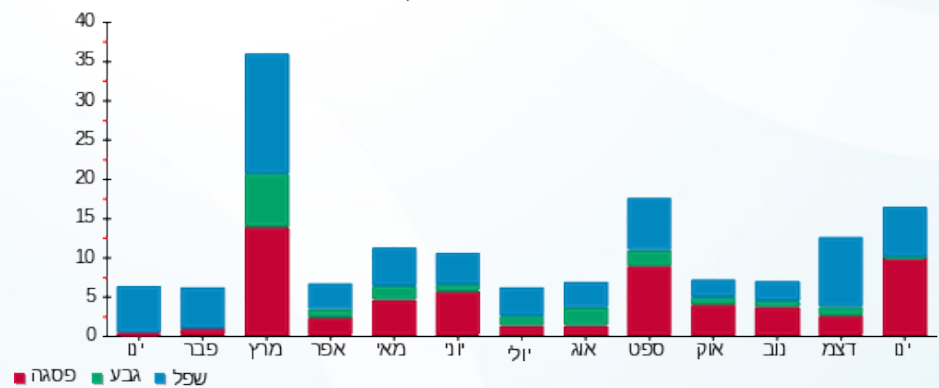



03/02/21

תאריך הפקה:

שם דייר: בניין C - ק.05 - הרבולייף

31/01/21

תאריך קריאה נוכחית:

שם אתר: מרכז עזריאלי חולון

01/01/21

תאריך קריאה קודמת:

לקוח/ה נכבד/ה, אנו מתכבדים להגיש את חישוב צריכת החשמל לתקופה 01/01/21 - 31/01/21:

בניין C - ק.05 - הרבולייף - 3 - 16048023 (3x100)

| סוג תעריף                | סוג צריכה | קריאה קודמת | קריאה נוכחית | סה"כ צריכה בקוט"ש | מחיר לקוט"ש בא"ג | סה"כ לתשלום |
|--------------------------|-----------|-------------|--------------|-------------------|------------------|-------------|
| פרטי חשבון עבור תאריכים: |           |             |              |                   |                  |             |
| 777                      | פסגה      | 01/01/21    | 31/01/21     | 307.80            | 87.59            | 269.60 ₪    |
| 778                      | גבע       | 10,286.10   | 10,434.80    | 148.70            | 53.68            | 79.82 ₪     |
| 779                      | שפל       | 29,904.30   | 31,106.70    | 1,202.40          | 33.94            | 408.09 ₪    |

סה"כ לדייר:

| פסגה     | גבע     | שפל      | סה"כ     | שיא ביקוש |
|----------|---------|----------|----------|-----------|
| 307.80   | 148.70  | 1,202.40 | 1,658.90 | 9.33      |
| 269.60 ₪ | 79.82 ₪ | 408.09 ₪ | 757.52 ₪ |           |

סה"כ צריכה

סה"כ לתשלום

|          |                                    |              |
|----------|------------------------------------|--------------|
| 211.60 ₪ | תשלום קבוע                         |              |
| 18.87 ₪  | תשלום עבור גודל חיבור בKVA (3x100) |              |
| 987.99 ₪ | סה"כ לתשלום                        | לא כולל מע"מ |

התפלגות חיוב בש"ח לפי תעו"ז

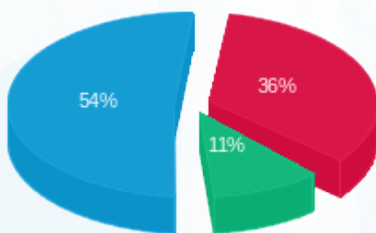

■ פסגה (269.60 ₪)  
■ גבע (79.82 ₪)  
■ שפל (408.09 ₪)

הסטוריית צריכה בקוט"ש

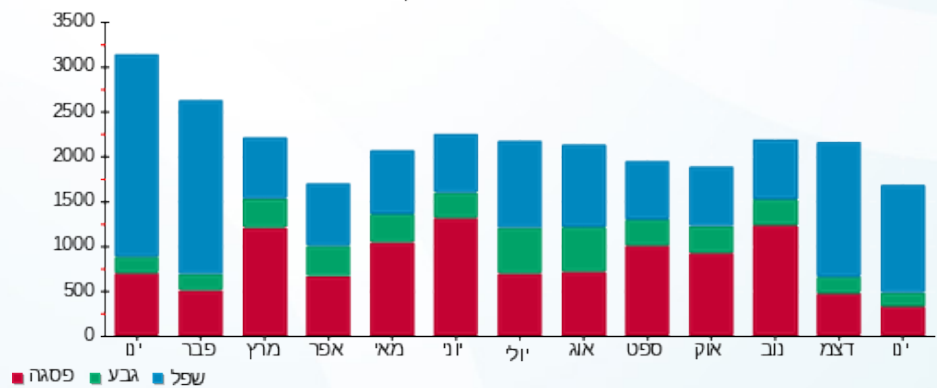

03/02/21 תאריך הפקה:  
 31/01/21 תאריך קריאה נוכחית:  
 01/01/21 תאריך קריאה קודמת:

שם דייר: בניין C - ק.05 - חברת דרכא  
 שם אתר: מרכז עזריאלי חולון

לקוח/ה נכבד/ה, אנו מתכבדים להגיש את חישוב צריכת החשמל לתקופה 01/01/21 - 31/01/21:

בניין C - ק.05 - חברת דרכא - 4 - 16048023 (3x100)

| סוג תעריף                | סוג צריכה | קריאה קודמת | קריאה נוכחית | סה"כ צריכה בקוט"ש | מחיר לקוט"ש בא"ג | סה"כ לתשלום |
|--------------------------|-----------|-------------|--------------|-------------------|------------------|-------------|
| פרטי חשבון עבור תאריכים: |           |             |              |                   |                  |             |
| 777                      | פסגה      | 01/01/21    | 31/01/21     | 54.00             | 87.59            | 47.30 ₪     |
| 778                      | גבע       | 1,431.80    | 1,462.30     | 30.50             | 53.68            | 16.37 ₪     |
| 779                      | שפל       | 5,290.80    | 5,504.60     | 213.80            | 33.94            | 72.56 ₪     |

סה"כ לדייר:

| פסגה    | גבע     | שפל     | סה"כ     | שיא ביקוש |
|---------|---------|---------|----------|-----------|
| 54.00   | 30.50   | 213.80  | 298.30   | 1.63      |
| ₪ 47.30 | ₪ 16.37 | ₪ 72.56 | ₪ 136.23 |           |

סה"כ צריכה  
 סה"כ לתשלום

|          |                                    |
|----------|------------------------------------|
| 211.60 ₪ | תשלום קבוע                         |
| 18.87 ₪  | תשלום עבור גודל חיבור בKVA (3x100) |
| 366.70 ₪ | סה"כ לתשלום                        |
|          | לא כולל מע"מ                       |

התפלגות חיוב בש"ח לפי תעו"ז

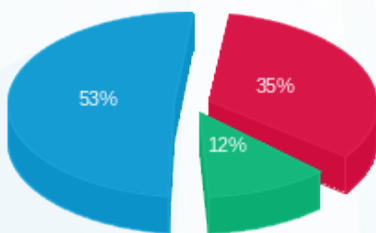

■ פסגה (₪ 47.30)  
 ■ גבע (₪ 16.37)  
 ■ שפל (₪ 72.56)

הסטוריית צריכה בקוט"ש

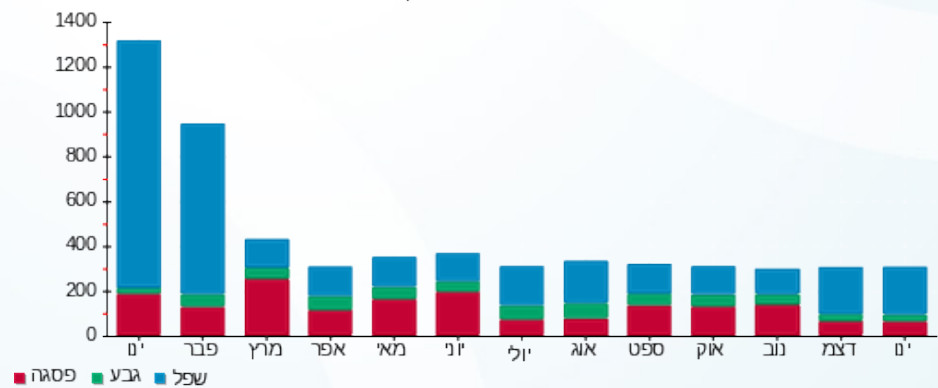

03/02/21 תאריך הפקה:  
 31/01/21 תאריך קריאה נוכחית:  
 01/01/21 תאריך קריאה קודמת:

שם דייר: בניין C - ק.06 - שובל - ראשי  
 שם אתר: מרכז עזריאלי חולון

**לקוח/ה נכבד/ה, אנו מתכבדים להגיש את חישוב צריכת החשמל לתקופה 01/01/21 - 31/01/21:**

בניין C ראשי ק.6 שובל - 1 - 15140045(3x400)

| סוג תעריף                | סוג צריכה | קריאה קודמת | קריאה נוכחית | סה"כ צריכה בקוט"ש | מחיר לקוט"ש בא"ג | סה"כ לתשלום |
|--------------------------|-----------|-------------|--------------|-------------------|------------------|-------------|
| פרטי חשבון עבור תאריכים: |           |             |              |                   |                  |             |
| 777                      | פסגה      | 01/01/21    | 31/01/21     | 509.30            | 87.59            | 446.10 ₪    |
| 778                      | גבע       | 17,619.60   | 17,830.40    | 210.80            | 53.68            | 113.16 ₪    |
| 779                      | שפל       | 51,411.10   | 53,565.10    | 2,154.00          | 33.94            | 731.07 ₪    |

סה"כ לדייר:

| פסגה     | גבע      | שפל      | סה"כ       | שיא ביקוש |
|----------|----------|----------|------------|-----------|
| 509.30   | 210.80   | 2,154.00 | 2,874.10   |           |
| 446.10 ₪ | 113.16 ₪ | 731.07 ₪ | 1,290.32 ₪ |           |

סה"כ צריכה  
 סה"כ לתשלום

|            |   |                     |
|------------|---|---------------------|
| 211.60 ₪   | <b>תשלום קבוע</b>                         |                     |
| 75.48 ₪    | <b>תשלום עבור גודל חיבור בKVA (3x400)</b> |                     |
| 1,577.40 ₪ | <b>סה"כ לתשלום</b>                        | <b>לא כולל מע"מ</b> |

התפלגות חיוב בש"ח לפי תע"ז

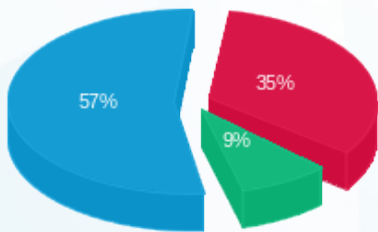

■ פסגה (₪ 446.10)  
 ■ גבע (₪ 113.16)  
 ■ שפל (₪ 731.07)

הסטוריית צריכה בקוט"ש

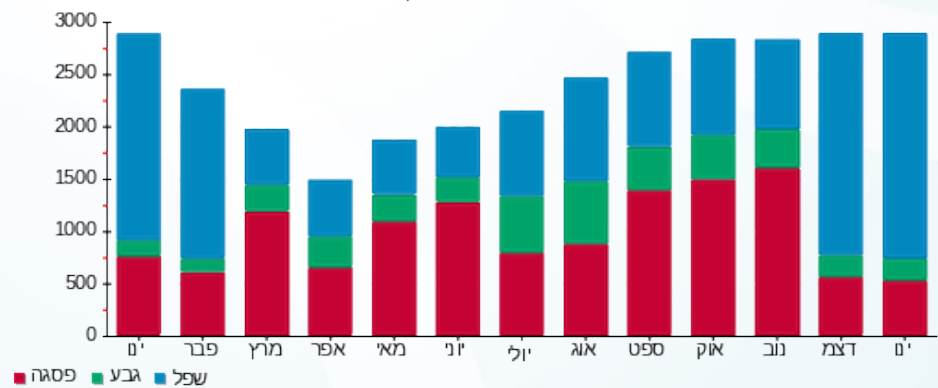

03/02/21 תאריך הפקה:  
 31/01/21 תאריך קריאה נוכחית:  
 01/01/21 תאריך קריאה קודמת:

שם דייר: בניין C - ק.07 - שובל - ראשי  
 שם אתר: מרכז עזריאלי חולון

**לקוח/ה נכבד/ה, אנו מתכבדים להגיש את חישוב צריכת החשמל לתקופה 01/01/21 - 31/01/21:**

**בניין C ראשי קומה 7 שובל - 1 - 17013947(3x400)**

| סוג תעריף | סוג צריכה | קריאה קודמת | קריאה נוכחית | סה"כ צריכה בקוט"ש | מחיר לקוט"ש בא"ג | סה"כ לתשלום |
|-----------|-----------|-------------|--------------|-------------------|------------------|-------------|
|           |           | 01/01/21    | 31/01/21     |                   |                  |             |
| 777       | פסגה      | 108,072.66  | 109,207.46   | 1,134.80          | 87.59            | 993.97 ₪    |
| 778       | גבע       | 26,193.84   | 26,437.64    | 243.80            | 53.68            | 130.87 ₪    |
| 779       | שפל       | 73,024.36   | 76,723.56    | 3,699.20          | 33.94            | 1,255.51 ₪  |

סה"כ לדייר:

| פסגה     | גבע      | שפל        | סה"כ       | שיא ביקוש |
|----------|----------|------------|------------|-----------|
| 1,134.80 | 243.80   | 3,699.20   | 5,077.80   |           |
| 993.97 ₪ | 130.87 ₪ | 1,255.51 ₪ | 2,380.35 ₪ |           |

סה"כ צריכה  
 סה"כ לתשלום

|            |   |                     |
|------------|---|---------------------|
| 0.00 ₪     | <b>תשלום קבוע</b>                         |                     |
| 75.48 ₪    | <b>תשלום עבור גודל חיבור בKVA (3x400)</b> |                     |
| 2,455.83 ₪ | <b>סה"כ לתשלום</b>                        | <b>לא כולל מע"מ</b> |

התפלגות חיוב בש"ח לפי תע"ז

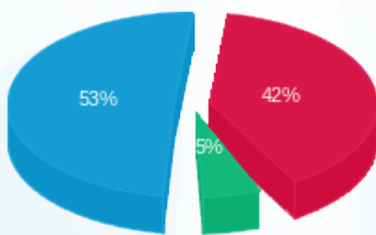

■ פסגה (993.97 ₪)  
 ■ גבע (130.87 ₪)  
 ■ שפל (1,255.51 ₪)

הסטוריית צריכה בקוט"ש

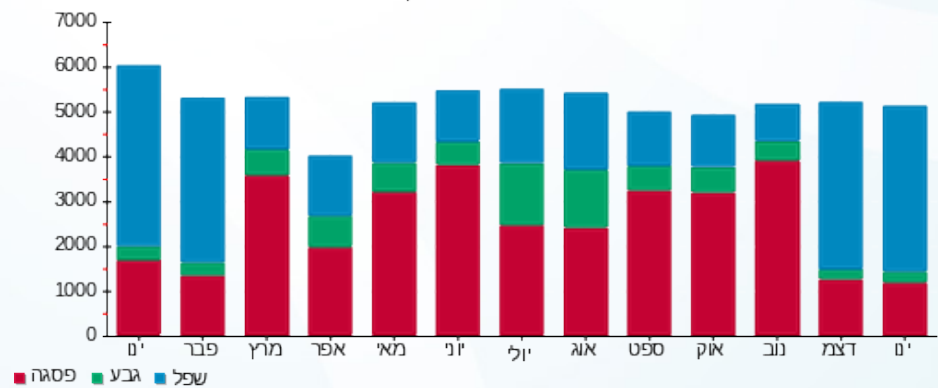



03/02/21 תאריך הפקדה:  
 31/01/21 תאריך קריאה נוכחית:  
 01/01/21 תאריך קריאה קודמת:

שם דייר: בניין C - ק.08 - הרץ  
 שם אתר: מרכז עזריאלי חולון

לקוח/ה נכבד/ה, אנו מתכבדים להגיש את חישוב צריכת החשמל לתקופה 01/01/21 - 31/01/21:

בניין C - ק.08 - הרץ - 1 - 17013948(3x400)

| סוג תעריף | סוג צריכה | קריאה קודמת | קריאה נוכחית | סה"כ צריכה בקוט"ש | מחיר לקוט"ש בא"ג | סה"כ לתשלום |
|-----------|-----------|-------------|--------------|-------------------|------------------|-------------|
|           |           | 01/01/21    | 31/01/21     |                   |                  |             |
| 777       | פסגה      | 206,023.02  | 208,039.82   | 2,016.80          | 87.59            | 1,766.52 ₪  |
| 778       | גבע       | 76,182.30   | 77,233.40    | 1,051.10          | 53.68            | 564.23 ₪    |
| 779       | שפל       | 242,438.72  | 250,421.62   | 7,982.90          | 33.94            | 2,709.40 ₪  |

סה"כ לדייר:

| פסגה       | גבע      | שפל        | סה"כ       | שיא ביקוש |
|------------|----------|------------|------------|-----------|
| 2,016.80   | 1,051.10 | 7,982.90   | 11,050.80  |           |
| 1,766.52 ₪ | 564.23 ₪ | 2,709.40 ₪ | 5,040.14 ₪ |           |

סה"כ צריכה  
 סה"כ לתשלום

|            |                                    |              |
|------------|------------------------------------|--------------|
| 211.60 ₪   | תשלום קבוע                         |              |
| 75.48 ₪    | תשלום עבור גודל חיבור בKVA (3x400) |              |
| 5,327.22 ₪ | סה"כ לתשלום                        | לא כולל מע"מ |

התפלגות חיוב בש"ח לפי תעו"ז

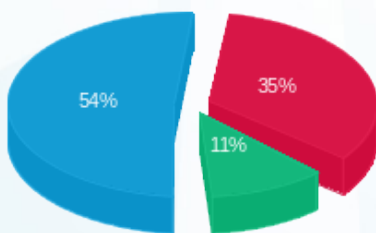

■ פסגה (1,766.52 ₪)  
 ■ גבע (564.23 ₪)  
 ■ שפל (2,709.40 ₪)

הסטוריית צריכה בקוט"ש

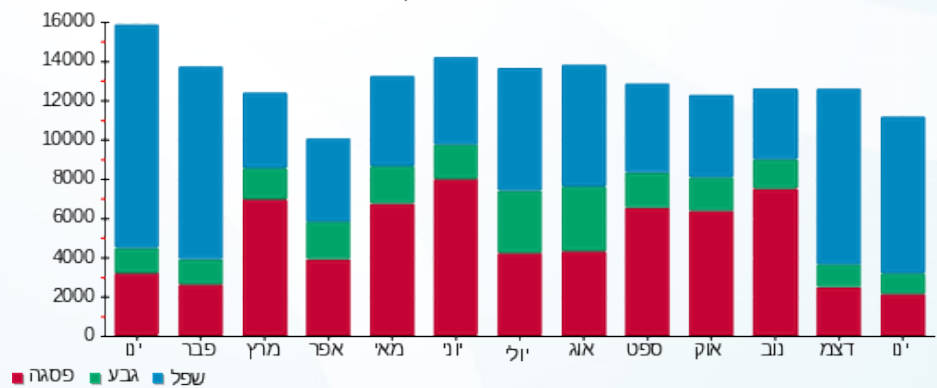

03/02/21 תאריך הפקה:  
 31/01/21 תאריך קריאה נוכחית:  
 01/01/21 תאריך קריאה קודמת:

שם דייר: בניין C - ק.09 - בנק דיסקונט  
 שם אתר: מרכז עזריאלי חולון

**לקוח/ה נכבד/ה, אנו מתכבדים להגיש את חישוב צריכת החשמל לתקופה 01/01/21 - 31/01/21:**

**בנק דיסקונט - 1 - 16193912(3x200)**

| סוג תעריף                | סוג צריכה | קריאה קודמת | קריאה נוכחית | סה"כ צריכה בקוט"ש | מחיר לקוט"ש בא"ג | סה"כ לתשלום |
|--------------------------|-----------|-------------|--------------|-------------------|------------------|-------------|
| פרטי חשבון עבור תאריכים: |           |             |              |                   |                  |             |
| 777                      | פסגה      | 01/01/21    | 31/01/21     | 812.60            | 87.59            | 711.76 ₪    |
| 778                      | גבע       | 20,631.20   | 20,915.20    | 284.00            | 53.68            | 152.45 ₪    |
| 779                      | שפל       | 67,211.80   | 69,932.80    | 2,721.00          | 33.94            | 923.51 ₪    |

**סה"כ לדייר:**

| פסגה     | גבע      | שפל      | סה"כ       | שיא ביקוש |
|----------|----------|----------|------------|-----------|
| 812.60   | 284.00   | 2,721.00 | 3,817.60   | 32.40     |
| 711.76 ₪ | 152.45 ₪ | 923.51 ₪ | 1,787.71 ₪ |           |

סה"כ צריכה  
 סה"כ לתשלום

|            |   |                     |
|------------|---|---------------------|
| 211.60 ₪   | <b>תשלום קבוע</b>                         |                     |
| 37.74 ₪    | <b>תשלום עבור גודל חיבור בKVA (3x200)</b> |                     |
| 2,037.06 ₪ | <b>סה"כ לתשלום</b>                        | <b>לא כולל מע"מ</b> |

התפלגות חיוב בש"ח לפי תע"ז

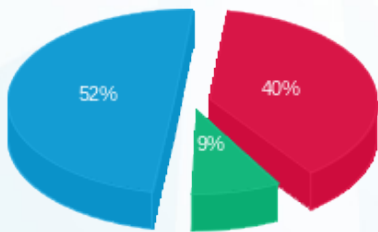

■ פסגה (711.76 ₪)  
 ■ גבע (152.45 ₪)  
 ■ שפל (923.51 ₪)

הסטוריית צריכה בקוט"ש

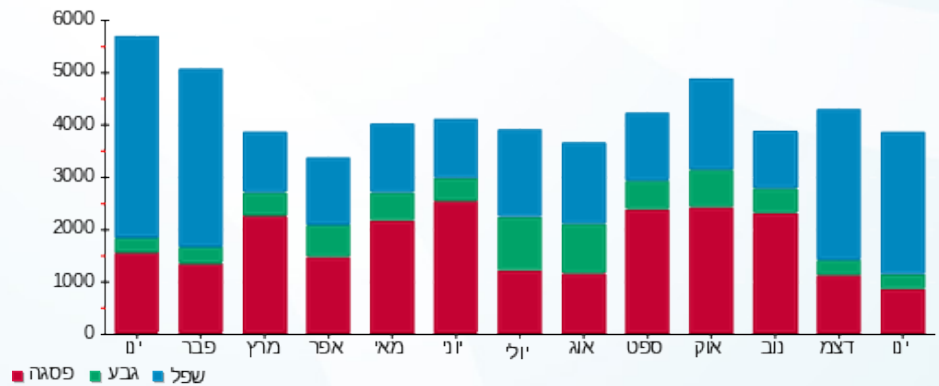



03/02/21 תאריך הפקה:  
 31/01/21 תאריך קריאה נוכחית:  
 01/01/21 תאריך קריאה קודמת:

שם דייר: בניין C - ק.09 - בנק הפועלים  
 שם אתר: מרכז עזריאלי חולון

לקוח/ה נכבד/ה, אנו מתכבדים להגיש את חישוב צריכת החשמל לתקופה 01/01/21 - 31/01/21:

בניין C בנק הפועלים ק.9 - 3 - 16193912(3x200)

| סה"כ לתשלום | מחיר לקוט"ש בא"ג | סה"כ צריכה בקוט"ש | קריאה נוכחית | קריאה קודמת | סוג צריכה | סוג תעריף                |
|-------------|------------------|-------------------|--------------|-------------|-----------|--------------------------|
|             |                  |                   | 31/01/21     | 01/01/21    |           | פרטי חשבון עבור תאריכים: |
| ₪ 525.54    | 87.59            | 600.00            | 36,723.40    | 36,123.40   | פסגה      | 777                      |
| ₪ 173.82    | 53.68            | 323.80            | 19,241.60    | 18,917.80   | גבע       | 778                      |
| ₪ 816.66    | 33.94            | 2,406.20          | 60,930.20    | 58,524.00   | שפל       | 779                      |

סה"כ לדייר:

| שיא ביקוש | סה"כ       | שפל      | גבע      | פסגה     |
|-----------|------------|----------|----------|----------|
| 7.11      | 3,330.00   | 2,406.20 | 323.80   | 600.00   |
|           | ₪ 1,516.02 | ₪ 816.66 | ₪ 173.82 | ₪ 525.54 |

סה"כ צריכה  
 סה"כ לתשלום

|            |   |                     |
|------------|---|---------------------|
| ₪ 211.60   | <b>תשלום קבוע</b>                         |                     |
| ₪ 37.74    | <b>תשלום עבור גודל חיבור בKVA (3x200)</b> |                     |
| ₪ 1,765.36 | <b>סה"כ לתשלום</b>                        | <b>לא כולל מע"מ</b> |

התפלגות חיוב בש"ח לפי תעו"ז

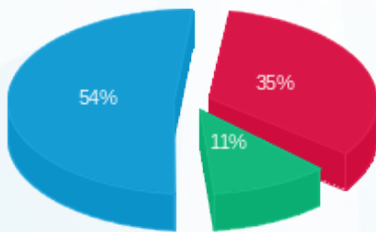

פסגה (₪ 525.54) ■  
 גבע (₪ 173.82) ■  
 שפל (₪ 816.66) ■

הסטוריית צריכה בקוט"ש

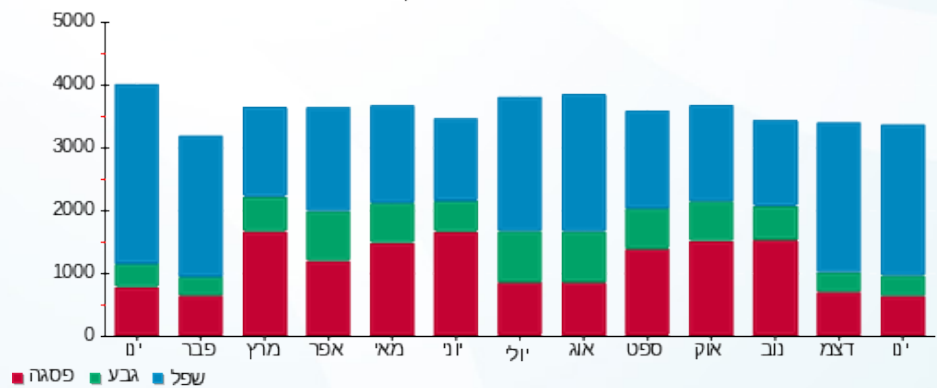

03/02/21 תאריך הפקדה:  
 31/01/21 תאריך קריאה נוכחית:  
 01/01/21 תאריך קריאה קודמת:

שם דייר: בניין C - ק.09 - חדר דרכא  
 שם אתר: מרכז עזריאלי חולון

**לקוח/ה נכבד/ה, אנו מתכבדים להגיש את חישוב צריכת החשמל לתקופה 01/01/21 - 31/01/21:**

בניין C - ק.09 - חדר דרכא - 2 - 16193912(3x63)

| סוג תעריף                | סוג צריכה | קריאה קודמת | קריאה נוכחית | סה"כ צריכה בקוט"ש | מחיר לקוט"ש בא"ג | סה"כ לתשלום |
|--------------------------|-----------|-------------|--------------|-------------------|------------------|-------------|
| פרטי חשבון עבור תאריכים: |           |             |              |                   |                  |             |
| 777                      | פסגה      | 01/01/21    | 31/01/21     | 14.10             | 87.59            | 12.35 ₪     |
| 778                      | גבע       | 940.10      | 955.70       | 15.60             | 53.68            | 8.37 ₪      |
| 779                      | שפל       | 3,119.30    | 3,184.90     | 65.60             | 33.94            | 22.26 ₪     |

סה"כ לדייר:

| פסגה    | גבע    | שפל     | סה"כ    | שיא ביקוש |
|---------|--------|---------|---------|-----------|
| 14.10   | 15.60  | 65.60   | 95.30   | 1.59      |
| 12.35 ₪ | 8.37 ₪ | 22.26 ₪ | 42.99 ₪ |           |

סה"כ צריכה  
 סה"כ לתשלום

|          |  |                     |
|----------|--|---------------------|
| 211.60 ₪ | <b>תשלום קבוע</b>                        |                     |
| 11.89 ₪  | <b>תשלום עבור גודל חיבור בKVA (3x63)</b> |                     |
| 266.48 ₪ | <b>סה"כ לתשלום</b>                       | <b>לא כולל מע"מ</b> |

התפלגות חיוב בש"ח לפי תע"ז

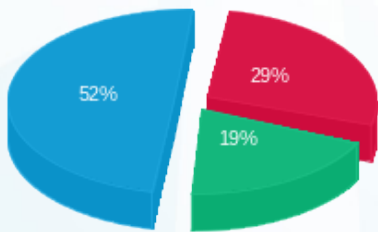

■ פסגה (12.35 ₪)  
 ■ גבע (8.37 ₪)  
 ■ שפל (22.26 ₪)

הסטוריית צריכה בקוט"ש

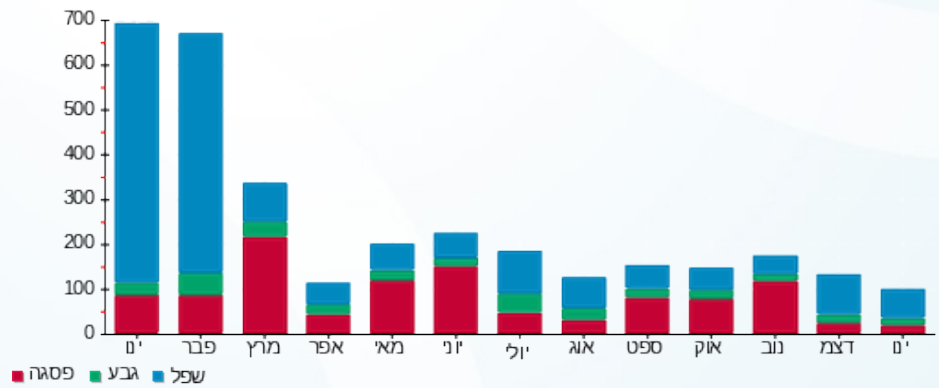

03/02/21 תאריך הפקה:  
 31/01/21 תאריך קריאה נוכחית:  
 01/01/21 תאריך קריאה קודמת:

שם דייר: בניין C - ק.09 - פרמיום מגורים  
 שם אתר: מרכז עזריאלי חולון

**לקוח/ה נכבד/ה, אנו מתכבדים להגיש את חישוב צריכת החשמל לתקופה 01/01/21 - 31/01/21:**

בניין C פרמיום מגורים ק. 9 - 4 - 16193912(3x63)

| סוג תעריף                | סוג צריכה | קריאה קודמת | קריאה נוכחית | סה"כ צריכה בקוט"ש | מחיר לקוט"ש בא"ג | סה"כ לתשלום |
|--------------------------|-----------|-------------|--------------|-------------------|------------------|-------------|
| פרטי חשבון עבור תאריכים: |           |             |              |                   |                  |             |
| 777                      | פסגה      | 01/01/21    | 31/01/21     | 80.60             | 87.59            | 70.60 ₪     |
| 778                      | גבע       | 1,529.30    | 1,534.20     | 4.90              | 53.68            | 2.63 ₪      |
| 779                      | שפל       | 3,682.80    | 3,838.70     | 155.90            | 33.94            | 52.91 ₪     |

סה"כ לדייר:

| פסגה    | גבע    | שפל     | סה"כ     | שיא ביקוש |
|---------|--------|---------|----------|-----------|
| 80.60   | 4.90   | 155.90  | 241.40   | 65.84     |
| 70.60 ₪ | 2.63 ₪ | 52.91 ₪ | 126.14 ₪ |           |

סה"כ צריכה  
 סה"כ לתשלום

|          |  |                     |
|----------|--|---------------------|
| 211.60 ₪ | <b>תשלום קבוע</b>                        |                     |
| 11.89 ₪  | <b>תשלום עבור גודל חיבור בKVA (3x63)</b> |                     |
| 349.63 ₪ | <b>סה"כ לתשלום</b>                       | <b>לא כולל מע"מ</b> |

התפלגות חיוב בש"ח לפי תע"ז

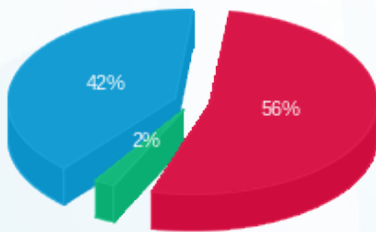

פסגה (70.60 ₪) ■  
 גבע (2.63 ₪) ■  
 שפל (52.91 ₪) ■

הסטוריית צריכה בקוט"ש

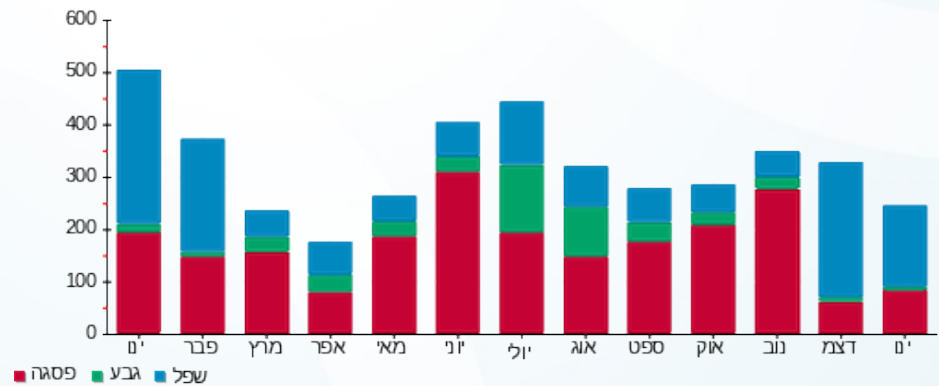



03/02/21 תאריך הפקה:  
 31/01/21 תאריך קריאה נוכחית:  
 01/01/21 תאריך קריאה קודמת:

שם דייר: בניין C - ק.10 - בנק הפועלים  
 שם אתר: מרכז עזריאלי חולון

לקוח/ה נכבד/ה, אנו מתכבדים להגיש את חישוב צריכת החשמל לתקופה 01/01/21 - 31/01/21:

בנק הפועלים קומה 10 - 17013965 (3x160)

| סוג תעריף | סוג צריכה | קריאה קודמת | קריאה נוכחית | סה"כ צריכה בקוט"ש | מחיר לקוט"ש בא"ג | סה"כ לתשלום |
|-----------|-----------|-------------|--------------|-------------------|------------------|-------------|
|           |           | 01/01/21    | 31/01/21     |                   |                  |             |
| 777       | פסגה      | 132,647.00  | 134,790.90   | 2,143.90          | 87.59            | 1,877.84 ₪  |
| 778       | גבע       | 75,399.89   | 76,482.49    | 1,082.60          | 53.68            | 581.14 ₪    |
| 779       | שפל       | 132,915.80  | 141,446.20   | 8,530.40          | 33.94            | 2,895.22 ₪  |

סה"כ לדייר:

| פסגה       | גבע      | שפל        | סה"כ       | שיא ביקוש |
|------------|----------|------------|------------|-----------|
| 2,143.90   | 1,082.60 | 8,530.40   | 11,756.90  |           |
| 1,877.84 ₪ | 581.14 ₪ | 2,895.22 ₪ | 5,354.20 ₪ |           |

סה"כ צריכה  
 סה"כ לתשלום

|            |                                    |              |
|------------|------------------------------------|--------------|
| 211.60 ₪   | תשלום קבוע                         |              |
| 30.19 ₪    | תשלום עבור גודל חיבור בKVA (3x160) |              |
| 5,595.99 ₪ | סה"כ לתשלום                        | לא כולל מע"מ |

התפלגות חיוב בש"ח לפי תע"ז

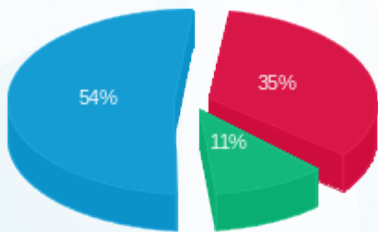

■ פסגה (1,877.84 ₪)  
 ■ גבע (581.14 ₪)  
 ■ שפל (2,895.22 ₪)

הסטוריית צריכה בקוט"ש

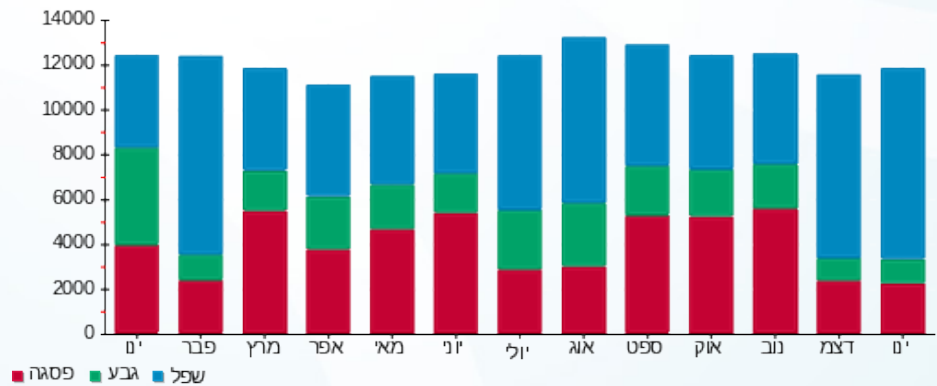

03/02/21 תאריך הפקה:  
 31/01/21 תאריך קריאה נוכחית:  
 01/01/21 תאריך קריאה קודמת:

שם דייר: בניין C - ק.11 - שובל - ראשי  
 שם אתר: מרכז עזריאלי חולון

**לקוח/ה נכבד/ה, אנו מתכבדים להגיש את חישוב צריכת החשמל לתקופה 01/01/21 - 31/01/21:**

**בניין C ראשי שובל ק.11 - 1 - 18075378(3x400)**

| סוג תעריף | סוג צריכה | קריאה קודמת | קריאה נוכחית | סה"כ צריכה בקוט"ש | מחיר לקוט"ש בא"ג | סה"כ לתשלום |
|-----------|-----------|-------------|--------------|-------------------|------------------|-------------|
|           |           | 01/01/21    | 31/01/21     |                   |                  |             |
| 777       | פסגה      | 29,424.42   | 30,536.42    | 1,112.00          | 87.59            | 974.00 ₪    |
| 778       | גבע       | 10,696.83   | 11,075.23    | 378.40            | 53.68            | 203.13 ₪    |
| 779       | שפל       | 35,406.78   | 39,286.28    | 3,879.50          | 33.94            | 1,316.70 ₪  |

סה"כ לדייר:

| פסגה     | גבע      | שפל        | סה"כ       | שיא ביקוש |
|----------|----------|------------|------------|-----------|
| 1,112.00 | 378.40   | 3,879.50   | 5,369.90   |           |
| 974.00 ₪ | 203.13 ₪ | 1,316.70 ₪ | 2,493.83 ₪ |           |

סה"כ צריכה  
 סה"כ לתשלום

|            |   |                     |
|------------|---|---------------------|
| 211.60 ₪   | <b>תשלום קבוע</b>                         |                     |
| 75.48 ₪    | <b>תשלום עבור גודל חיבור בKVA (3x400)</b> |                     |
| 2,780.91 ₪ | <b>סה"כ לתשלום</b>                        | <b>לא כולל מע"מ</b> |

התפלגות חיוב בש"ח לפי תע"ז

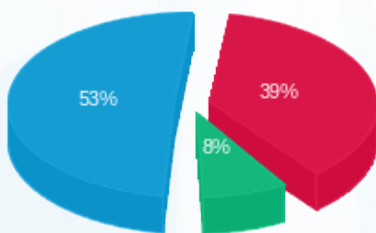

פסגה (974.00 ₪) 53%  
 גבע (203.13 ₪) 8%  
 שפל (1,316.70 ₪) 39%

הסטוריית צריכה בקוט"ש

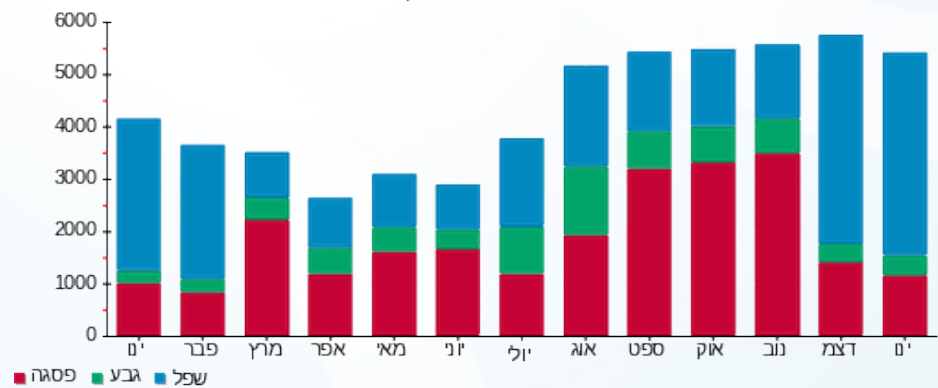

03/02/21 תאריך הפקה:  
 31/01/21 תאריך קריאה נוכחית:  
 01/01/21 תאריך קריאה קודמת:

שם דייר: בניין C - ק.12 - שובל  
 שם אתר: מרכז עזריאלי חולון

**לקוח/ה נכבד/ה, אנו מתכבדים להגיש את חישוב צריכת החשמל לתקופה 01/01/21 - 31/01/21:**

בניין C שובל ק.12 - 17013983 (3x400)

| סוג תעריף | סוג צריכה | קריאה קודמת | קריאה נוכחית | סה"כ צריכה בקוט"ש | מחיר לקוט"ש בא"ג         | סה"כ לתשלום |
|-----------|-----------|-------------|--------------|-------------------|--------------------------|-------------|
|           |           |             | 31/01/21     | 01/01/21          | פרטי חשבון עבור תאריכים: |             |
| 777       | פסגה      | 107,097.10  | 108,232.70   | 1,135.60          | 87.59                    | 994.67 ₪    |
| 778       | גבע       | 29,038.90   | 29,274.10    | 235.20            | 53.68                    | 126.26 ₪    |
| 779       | שפל       | 85,842.70   | 89,752.30    | 3,909.60          | 33.94                    | 1,326.92 ₪  |

סה"כ לדייר:

| פסגה     | גבע      | שפל        | סה"כ       | שיא ביקוש |
|----------|----------|------------|------------|-----------|
| 1,135.60 | 235.20   | 3,909.60   | 5,280.40   |           |
| 994.67 ₪ | 126.26 ₪ | 1,326.92 ₪ | 2,447.85 ₪ |           |

סה"כ צריכה  
 סה"כ לתשלום

|            |   |                     |
|------------|---|---------------------|
| 0.00 ₪     | <b>תשלום קבוע</b>                         |                     |
| 75.48 ₪    | <b>תשלום עבור גודל חיבור בKVA (3x400)</b> |                     |
| 2,523.33 ₪ | <b>סה"כ לתשלום</b>                        | <b>לא כולל מע"מ</b> |

התפלגות חיוב בש"ח לפי תע"ז

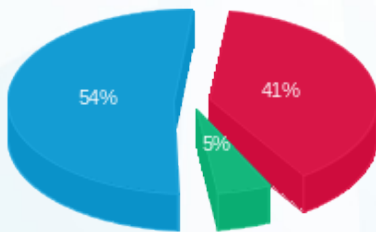

■ פסגה (994.67 ₪)  
 ■ גבע (126.26 ₪)  
 ■ שפל (1,326.92 ₪)

הסטוריית צריכה בקוט"ש

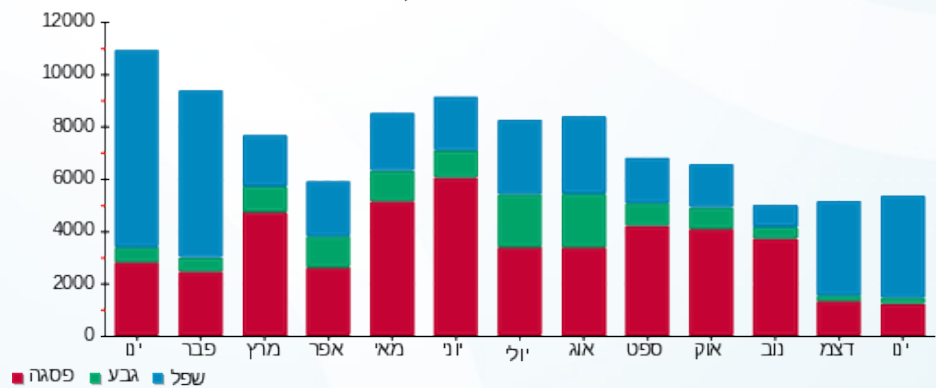



03/02/21

תאריך הפקה:

שם דייר: בניין C - קינג ג'ורג'  
שם אתר: מרכז עזריאלי חולון

31/01/21

תאריך קריאה נוכחית:

01/01/21

תאריך קריאה קודמת:

לקוח/ה נכבד/ה, אנו מתכבדים להגיש את חישוב צריכת החשמל לתקופה 01/01/21 - 31/01/21:

בניין C - קינג ג'ורג' - 3 - 13044085 (3x400)

| סה"כ לתשלום | מחיר לקוט"ש בא"ג | סה"כ צריכה בקוט"ש | קריאה נוכחית | קריאה קודמת | סוג צריכה | סוג תעריף                |
|-------------|------------------|-------------------|--------------|-------------|-----------|--------------------------|
|             |                  |                   | 31/01/21     | 01/01/21    |           | פרטי חשבון עבור תאריכים: |
| 1,275.31 ₪  | 87.59            | 1,456.00          | 214,688.80   | 213,232.80  | פסגה      | 777                      |
| 245.00 ₪    | 53.68            | 456.40            | 102,885.20   | 102,428.80  | גבע       | 778                      |
| 1,688.18 ₪  | 33.94            | 4,974.00          | 270,684.40   | 265,710.40  | שפל       | 779                      |

סה"כ לדיר:

| שיא ביקוש | סה"כ       | שפל        | גבע      | פסגה       |
|-----------|------------|------------|----------|------------|
| 44.52     | 6,886.40   | 4,974.00   | 456.40   | 1,456.00   |
|           | 3,208.48 ₪ | 1,688.18 ₪ | 245.00 ₪ | 1,275.31 ₪ |

סה"כ צריכה

סה"כ לתשלום

|            |   |                     |
|------------|---|---------------------|
| 211.60 ₪   | <b>תשלום קבוע</b>                         |                     |
| 75.48 ₪    | <b>תשלום עבור גודל חיבור בKVA (3x400)</b> |                     |
| 3,495.56 ₪ | <b>סה"כ לתשלום</b>                        | <b>לא כולל מע"מ</b> |

התפלגות חיוב בש"ח לפי תע"ז

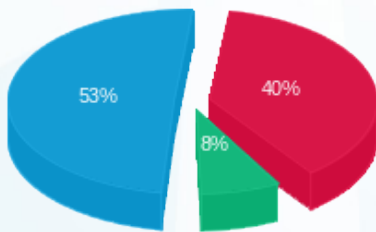

■ פסגה (1,275.31 ₪)  
■ גבע (245.00 ₪)  
■ שפל (1,688.18 ₪)

הסטוריית צריכה בקוט"ש

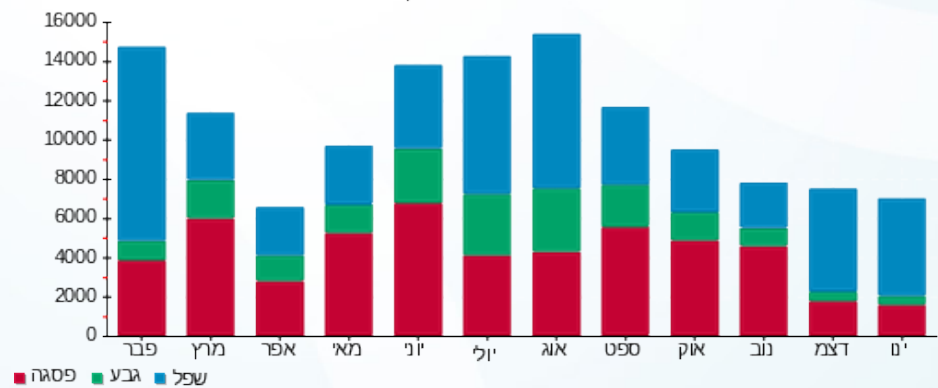



03/02/21 תאריך הפקה:  
 31/01/21 תאריך קריאה נוכחית:  
 01/01/21 תאריך קריאה קודמת:

שם דייר: בניין C - קפה לנדזור  
 שם אתר: מרכז עזריאלי חולון

לקוח/ה נכבד/ה, אנו מתכבדים להגיש את חישוב צריכת החשמל לתקופה 01/01/21 - 31/01/21:

בניין C קפה לנדזור - 5 - 13044085 (3x160)

| סוג תעריף                | סוג צריכה | קריאה קודמת | קריאה נוכחית | סה"כ צריכה בקוט"ש | מחיר לקוט"ש בא"ג | סה"כ לתשלום |
|--------------------------|-----------|-------------|--------------|-------------------|------------------|-------------|
| פרטי חשבון עבור תאריכים: |           |             |              |                   |                  |             |
| 777                      | פסגה      | 01/01/21    | 31/01/21     | 528.20            | 87.59            | 462.65 ₪    |
| 778                      | גבע       | 82,179.60   | 82,394.00    | 214.40            | 53.68            | 115.09 ₪    |
| 779                      | שפל       | 192,703.20  | 194,338.20   | 1,635.00          | 33.94            | 554.92 ₪    |

סה"כ לדייר:

| פסגה     | גבע      | שפל      | סה"כ       | שיא ביקוש |
|----------|----------|----------|------------|-----------|
| 528.20   | 214.40   | 1,635.00 | 2,377.60   | 12.00     |
| 462.65 ₪ | 115.09 ₪ | 554.92 ₪ | 1,132.66 ₪ |           |

סה"כ צריכה  
 סה"כ לתשלום

|            |                                    |              |
|------------|------------------------------------|--------------|
| 211.60 ₪   | תשלום קבוע                         |              |
| 30.19 ₪    | תשלום עבור גודל חיבור בKVA (3x160) |              |
| 1,374.45 ₪ | סה"כ לתשלום                        | לא כולל מע"מ |

התפלגות חיוב בש"ח לפי תע"ז

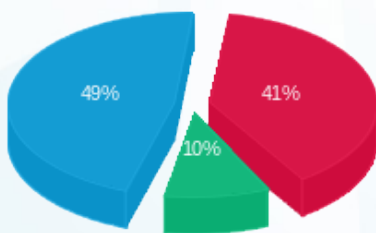

■ פסגה (462.65 ₪)  
 ■ גבע (115.09 ₪)  
 ■ שפל (554.92 ₪)

הסטוריית צריכה בקוט"ש

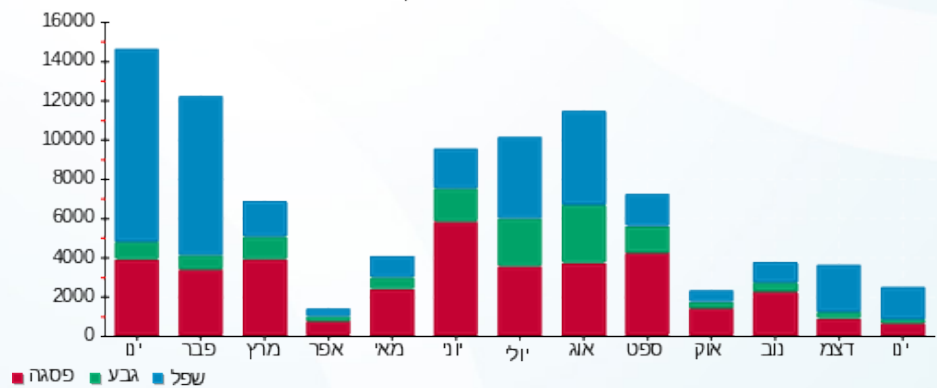



03/02/21 תאריך הפקה:  
 31/01/21 תאריך קריאה נוכחית:  
 01/01/21 תאריך קריאה קודמת:

**שם דייר:** בניין C מיזוג אוויר  
**שם אתר:** מרכז עזריאלי חולון

**לקוח/ה נכבד/ה, אנו מתכבדים להגיש את חישוב צריכת החשמל לתקופה 01/01/21 - 31/01/21:**

**בניין C צילר מא - 8 - 13044085**

| סוג תעריף                | סוג צריכה | קריאה קודמת | קריאה נוכחית | סה"כ צריכה בקוט"ש | מחיר לקוט"ש בא"ג | סה"כ לתשלום |
|--------------------------|-----------|-------------|--------------|-------------------|------------------|-------------|
| פרטי חשבון עבור תאריכים: |           |             | 31/01/21     | 01/01/21          |                  |             |
| 777                      | פסגה      | 0.00        | 0.00         | 0.00              | 87.59            | 0.00 ₪      |
| 778                      | גבע       | 0.00        | 0.00         | 0.00              | 53.68            | 0.00 ₪      |
| 779                      | שפל       | 0.00        | 0.00         | 0.00              | 33.94            | 0.00 ₪      |

**בניין C ראשי לוח ACFP-C1 יטאות+משאבות - 1 - 15091187**

| סוג תעריף                | סוג צריכה | קריאה קודמת | קריאה נוכחית | סה"כ צריכה בקוט"ש | מחיר לקוט"ש בא"ג | סה"כ לתשלום |
|--------------------------|-----------|-------------|--------------|-------------------|------------------|-------------|
| פרטי חשבון עבור תאריכים: |           |             | 31/01/21     | 01/01/21          |                  |             |
| 777                      | פסגה      | 302,472.00  | 304,728.00   | 2,256.00          | 87.59            | 1,976.03 ₪  |
| 778                      | גבע       | 112,704.00  | 113,859.20   | 1,155.20          | 53.68            | 620.11 ₪    |
| 779                      | שפל       | 427,536.00  | 438,561.60   | 11,025.60         | 33.94            | 3,742.09 ₪  |

**בניין C ראשי לוח ACFP-C2 יטאות+משאבות - 2 - 15091187**

| סוג תעריף                | סוג צריכה | קריאה קודמת | קריאה נוכחית | סה"כ צריכה בקוט"ש | מחיר לקוט"ש בא"ג | סה"כ לתשלום |
|--------------------------|-----------|-------------|--------------|-------------------|------------------|-------------|
| פרטי חשבון עבור תאריכים: |           |             | 31/01/21     | 01/01/21          |                  |             |
| 777                      | פסגה      | 89,578.80   | 91,489.80    | 1,911.00          | 87.59            | 1,673.84 ₪  |
| 778                      | גבע       | 47,725.80   | 48,573.00    | 847.20            | 53.68            | 454.78 ₪    |
| 779                      | שפל       | 171,208.20  | 176,366.70   | 5,158.50          | 33.94            | 1,750.79 ₪  |

**בניין C צילר 3 - 3 - 15091196**

| סוג תעריף                | סוג צריכה | קריאה קודמת | קריאה נוכחית | סה"כ צריכה בקוט"ש | מחיר לקוט"ש בא"ג | סה"כ לתשלום |
|--------------------------|-----------|-------------|--------------|-------------------|------------------|-------------|
| פרטי חשבון עבור תאריכים: |           |             | 31/01/21     | 01/01/21          |                  |             |
| 777                      | פסגה      | 371,220.00  | 371,284.00   | 64.00             | 87.59            | 56.06 ₪     |
| 778                      | גבע       | 120,922.00  | 121,094.00   | 172.00            | 53.68            | 92.33 ₪     |
| 779                      | שפל       | 320,228.00  | 323,666.00   | 3,438.00          | 33.94            | 1,166.86 ₪  |



**בניין C צילר 4 - 4 - 15091196**

| סה"כ לתשלום | מחיר לקוט"ש בא"ג | סה"כ צריכה בקוט"ש | קריאה נוכחית | קריאה קודמת | סוג צריכה                | סוג תעריף |
|-------------|------------------|-------------------|--------------|-------------|--------------------------|-----------|
|             |                  |                   | 31/01/21     | 01/01/21    | פרטי חשבון עבור תאריכים: |           |
| ₪ 3,309.85  | 87.59            | 3,778.80          | 161,916.00   | 158,137.20  | פסגה                     | 777       |
| ₪ 930.81    | 53.68            | 1,734.00          | 95,595.60    | 93,861.60   | גבע                      | 778       |
| ₪ 1,962.68  | 33.94            | 5,782.80          | 276,062.40   | 270,279.60  | שפל                      | 779       |

**בניין C צילר 2 - 1 - 16193925**

| סה"כ לתשלום | מחיר לקוט"ש בא"ג | סה"כ צריכה בקוט"ש | קריאה נוכחית | קריאה קודמת | סוג צריכה                | סוג תעריף |
|-------------|------------------|-------------------|--------------|-------------|--------------------------|-----------|
|             |                  |                   | 31/01/21     | 01/01/21    | פרטי חשבון עבור תאריכים: |           |
| ₪ 695.46    | 87.59            | 794.00            | 348,132.00   | 347,338.00  | פסגה                     | 777       |
| ₪ 268.40    | 53.68            | 500.00            | 116,820.00   | 116,320.00  | גבע                      | 778       |
| ₪ 1,778.46  | 33.94            | 5,240.00          | 215,748.00   | 210,508.00  | שפל                      | 779       |

**בניין C צילר 1 - 2 - 16225069**

| סה"כ לתשלום | מחיר לקוט"ש בא"ג | סה"כ צריכה בקוט"ש | קריאה נוכחית | קריאה קודמת | סוג צריכה                | סוג תעריף |
|-------------|------------------|-------------------|--------------|-------------|--------------------------|-----------|
|             |                  |                   | 31/01/21     | 01/01/21    | פרטי חשבון עבור תאריכים: |           |
| ₪ 345.10    | 87.59            | 394.00            | 381,170.00   | 380,776.00  | פסגה                     | 777       |
| ₪ 26.84     | 53.68            | 50.00             | 95,088.00    | 95,038.00   | גבע                      | 778       |
| ₪ 1,329.09  | 33.94            | 3,916.00          | 91,756.00    | 87,840.00   | שפל                      | 779       |

**סה"כ לדירה:**

| שיא ביקוש | סה"כ        | שפל         | גבע        | פסגה       |
|-----------|-------------|-------------|------------|------------|
| 3,907.90  | 48,217.10   | 34,560.90   | 4,458.40   | 9,197.80   |
|           | ₪ 22,179.59 | ₪ 11,729.97 | ₪ 2,393.27 | ₪ 8,056.35 |

סה"כ צריכה  
סה"כ לתשלום

| 0.00 ₪      | תשלום קבוע  |              |
|-------------|-------------|--------------|
| 22,179.59 ₪ | סה"כ לתשלום | לא כולל מע"מ |

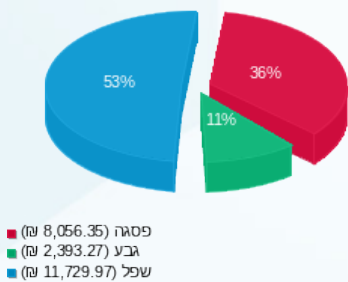
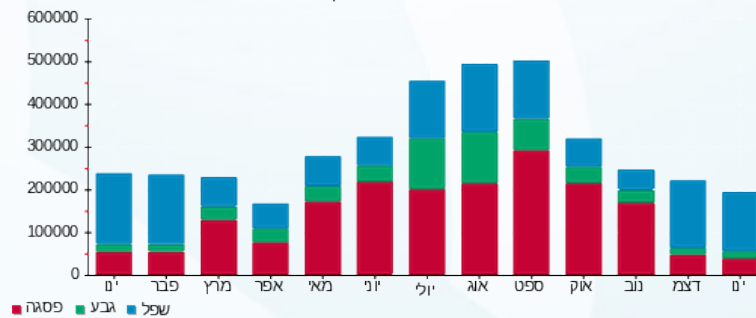
**התפלגות חיוב בש"ח לפי תעו"ז**

**הסטוריית צריכה בקוט"ש**



03/02/21 תאריך הפקה:  
 31/01/21 תאריך קריאה נוכחית:  
 01/01/21 תאריך קריאה קודמת:

שם דייר: בנין D - אוויה - שלט  
 שם אתר: מרכז עזריאלי חולון

לקוח/ה נכבד/ה, אנו מתכבדים להגיש את חישוב צריכת החשמל לתקופה 01/01/21 - 31/01/21:

בנין D - אוויה - שלט (1 - 15091199) (1x16) - R)

| סה"כ לתשלום | מחיר לקוט"ש בא"ג | סה"כ צריכה בקוט"ש | קריאה נוכחית | קריאה קודמת | סוג צריכה | סוג תעריף                |
|-------------|------------------|-------------------|--------------|-------------|-----------|--------------------------|
|             |                  |                   | 31/01/21     | 01/01/21    |           | פרטי חשבון עבור תאריכים: |
| 0.00 ₪      | 87.59            | 0.00              | 284.20       | 284.20      | פסגה      | 777                      |
| 0.00 ₪      | 53.68            | 0.00              | 181.25       | 181.25      | גבע       | 778                      |
| 0.00 ₪      | 33.94            | 0.00              | 2,404.30     | 2,404.30    | שפל       | 779                      |

סה"כ לדייר:

| שיא ביקוש | סה"כ   | שפל    | גבע    | פסגה   |
|-----------|--------|--------|--------|--------|
|           | 0.00   | 0.00   | 0.00   | 0.00   |
|           | 0.00 ₪ | 0.00 ₪ | 0.00 ₪ | 0.00 ₪ |

סה"כ צריכה  
 סה"כ לתשלום

|        |  |                     |
|--------|--|---------------------|
| 0.00 ₪ | <b>תשלום קבוע</b>                        |                     |
| 1.01 ₪ | <b>תשלום עבור גודל חיבור בKVA (1x16)</b> |                     |
| 1.01 ₪ | <b>סה"כ לתשלום</b>                       | <b>לא כולל מע"מ</b> |

התפלגות חיוב בש"ח לפי תעו"ז

הסטוריית צריכה בקוט"ש

פסגה (0.00 ₪)  
 גבע (0.00 ₪)  
 שפל (0.00 ₪)

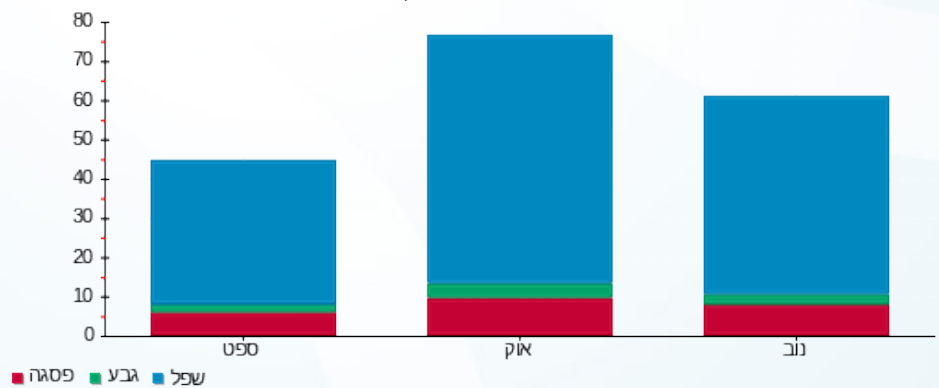

03/02/21 תאריך הפקה:  
 31/01/21 תאריך קריאה נוכחית:  
 01/01/21 תאריך קריאה קודמת:

שם דייר: בנין D - בר סלטים  
 שם אתר: מרכז עזריאלי חולון

**לקוח/ה נכבד/ה, אנו מתכבדים להגיש את חישוב צריכת החשמל לתקופה 01/01/21 - 31/01/21:**

**בנין D בר סלטים - 4 - 13044090(3x63)**

| סוג תעריף                | סוג צריכה | קריאה קודמת | קריאה נוכחית | סה"כ צריכה בקוט"ש | מחיר לקוט"ש בא"ג | סה"כ לתשלום |
|--------------------------|-----------|-------------|--------------|-------------------|------------------|-------------|
| פרטי חשבון עבור תאריכים: |           |             |              |                   |                  |             |
| 777                      | פסגה      | 01/01/21    | 31/01/21     | 211.10            | 87.59            | 184.90 ₪    |
| 778                      | גבע       | 6,433.80    | 6,551.30     | 117.50            | 53.68            | 63.07 ₪     |
| 779                      | שפל       | 20,794.70   | 21,693.20    | 898.50            | 33.94            | 304.95 ₪    |

סה"כ לדייר:

| פסגה     | גבע     | שפל      | סה"כ     | שיא ביקוש |
|----------|---------|----------|----------|-----------|
| 211.10   | 117.50  | 898.50   | 1,227.10 | 5.84      |
| 184.90 ₪ | 63.07 ₪ | 304.95 ₪ | 552.93 ₪ |           |

סה"כ צריכה  
 סה"כ לתשלום

|          |  |                     |
|----------|--|---------------------|
| 211.60 ₪ | <b>תשלום קבוע</b>                        |                     |
| 11.89 ₪  | <b>תשלום עבור גודל חיבור בKVA (3x63)</b> |                     |
| 776.42 ₪ | <b>סה"כ לתשלום</b>                       | <b>לא כולל מע"מ</b> |

התפלגות חיוב בש"ח לפי תע"ז

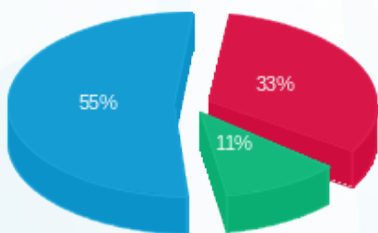

■ פסגה (184.90 ₪)  
 ■ גבע (63.07 ₪)  
 ■ שפל (304.95 ₪)

הסטוריית צריכה בקוט"ש

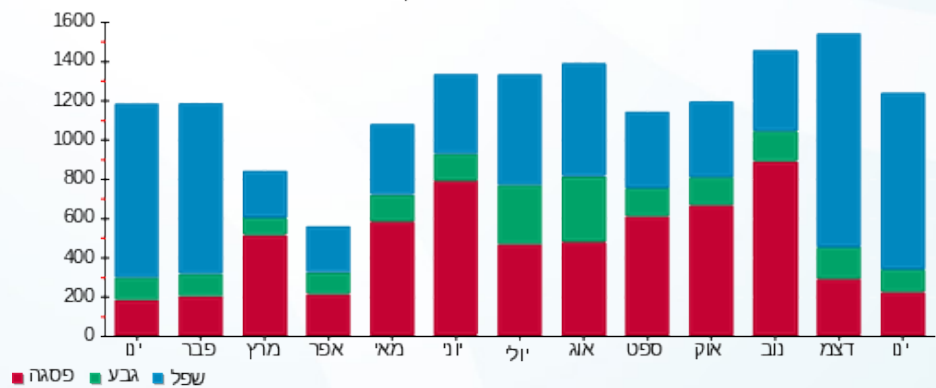

03/02/21 תאריך הפקה:  
 31/01/21 תאריך קריאה נוכחית:  
 01/01/21 תאריך קריאה קודמת:

שם דייר: בנין D - הלמן אלדובי - שלט  
 שם אתר: מרכז עזריאלי חולון

לקוח/ה נכבד/ה, אנו מתכבדים להגיש את חישוב צריכת החשמל לתקופה 01/01/21 - 31/01/21:

בנין D - הלמן אלדובי - שלט (10 - 15091199) (1x16) R)

| סה"כ לתשלום | מחיר לקוט"ש בא"ג | סה"כ צריכה בקוט"ש | קריאה נוכחית | קריאה קודמת | סוג צריכה                | סוג תעריף |
|-------------|------------------|-------------------|--------------|-------------|--------------------------|-----------|
|             |                  |                   | 31/01/21     | 01/01/21    | פרטי חשבון עבור תאריכים: |           |
| 0.00 ₪      | 87.59            | 0.00              | 442.80       | 442.80      | פסגה                     | 777       |
| 3.54 ₪      | 53.68            | 6.60              | 304.30       | 297.70      | גבע                      | 778       |
| 37.44 ₪     | 33.94            | 110.30            | 4,074.30     | 3,964.00    | שפל                      | 779       |

סה"כ לדייר:

| שיא ביקוש | סה"כ    | שפל     | גבע    | פסגה   |
|-----------|---------|---------|--------|--------|
| 0.32      | 116.90  | 110.30  | 6.60   | 0.00   |
|           | 40.98 ₪ | 37.44 ₪ | 3.54 ₪ | 0.00 ₪ |

סה"כ צריכה  
 סה"כ לתשלום

|         |  |                     |
|---------|--|---------------------|
| 0.00 ₪  | <b>תשלום קבוע</b>                        |                     |
| 1.01 ₪  | <b>תשלום עבור גודל חיבור בKVA (1x16)</b> |                     |
| 41.99 ₪ | <b>סה"כ לתשלום</b>                       | <b>לא כולל מע"מ</b> |

התפלגות חיוב בש"ח לפי תע"ז

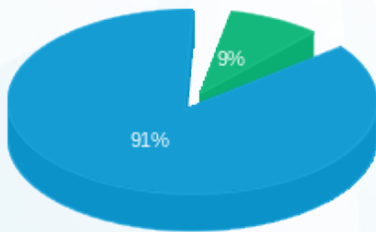

פסגה (0.00 ₪)  
 גבע (3.54 ₪)  
 שפל (37.44 ₪)

הסטוריית צריכה בקוט"ש

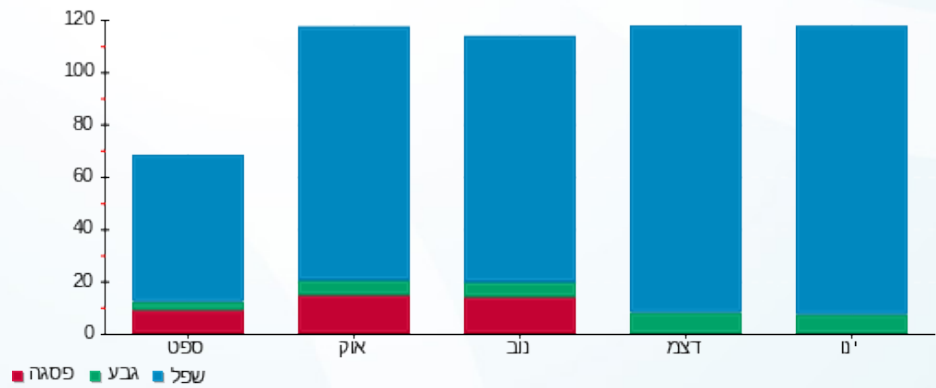

03/02/21 תאריך הפקה:  
 31/01/21 תאריך קריאה נוכחית:  
 01/01/21 תאריך קריאה קודמת:

שם דייר: בנין D - המאפה של רוני  
 שם אתר: מרכז עזריאלי חולון

**לקוח/ה נכבד/ה, אנו מתכבדים להגיש את חישוב צריכת החשמל לתקופה 01/01/21 - 31/01/21:**

**בנין D - המאפה של רוני - 12 - (3x160)13044090**

| סוג תעריף                | סוג צריכה | קריאה קודמת | קריאה נוכחית | סה"כ צריכה בקוט"ש | מחיר לקוט"ש בא"ג | סה"כ לתשלום |
|--------------------------|-----------|-------------|--------------|-------------------|------------------|-------------|
| פרטי חשבון עבור תאריכים: |           |             |              |                   |                  |             |
| 777                      | פסגה      | 01/01/21    | 31/01/21     | 178.40            | 87.59            | 156.26 ₪    |
| 778                      | גבע       | 4,022.40    | 4,287.60     | 265.20            | 53.68            | 142.36 ₪    |
| 779                      | שפל       | 12,708.40   | 13,628.00    | 919.60            | 33.94            | 312.11 ₪    |

סה"כ לדייר:

| פסגה     | גבע      | שפל      | סה"כ     | שיא ביקוש |
|----------|----------|----------|----------|-----------|
| 178.40   | 265.20   | 919.60   | 1,363.20 | 13.66     |
| 156.26 ₪ | 142.36 ₪ | 312.11 ₪ | 610.73 ₪ |           |

סה"כ צריכה  
 סה"כ לתשלום

|          |   |                     |
|----------|---|---------------------|
| 211.60 ₪ | <b>תשלום קבוע</b>                         |                     |
| 30.19 ₪  | <b>תשלום עבור גודל חיבור בKVA (3x160)</b> |                     |
| 852.52 ₪ | <b>סה"כ לתשלום</b>                        | <b>לא כולל מע"מ</b> |

התפלגות חיוב בש"ח לפי תע"ז

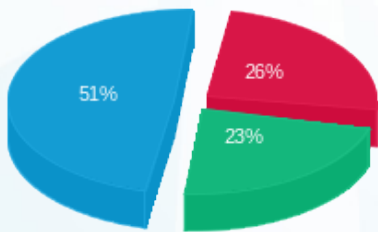

■ פסגה (156.26 ₪)  
 ■ גבע (142.36 ₪)  
 ■ שפל (312.11 ₪)

הסטוריית צריכה בקוט"ש

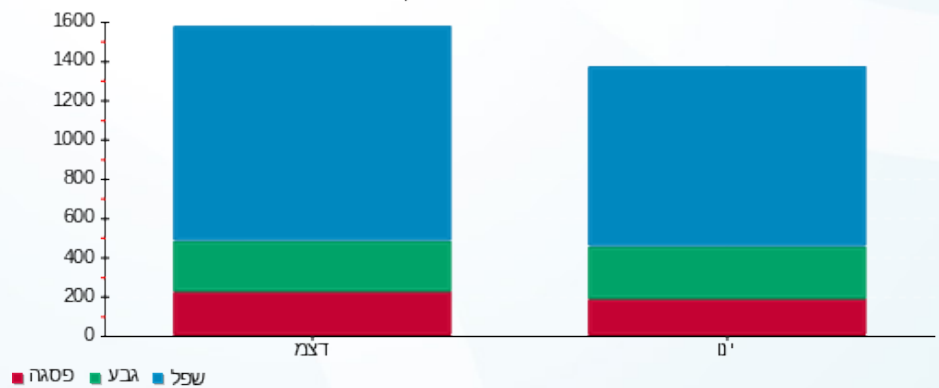



03/02/21 תאריך הפקה:  
 31/01/21 תאריך קריאה נוכחית:  
 01/01/21 תאריך קריאה קודמת:

שם דייר: בנין D - חברת כנס - שלט  
 שם אתר: מרכז עזריאלי חולון

לקוח/ה נכבד/ה, אנו מתכבדים להגיש את חישוב צריכת החשמל לתקופה 01/01/21 - 31/01/21:

בנין D - חברת כנס - שלט - 4 - 15091198 (3x16)

| סוג תעריף                | סוג צריכה | קריאה קודמת | קריאה נוכחית | סה"כ צריכה בקוט"ש | מחיר לקוט"ש בא"ג | סה"כ לתשלום |
|--------------------------|-----------|-------------|--------------|-------------------|------------------|-------------|
| פרטי חשבון עבור תאריכים: |           |             |              |                   |                  |             |
| 777                      | פסגה      | 01/01/21    | 31/01/21     | 0.00              | 87.59            | 0.00 ₪      |
| 778                      | גבע       | 165.05      | 173.55       | 8.50              | 53.68            | 4.56 ₪      |
| 779                      | שפל       | 2,336.20    | 2,478.35     | 142.15            | 33.94            | 48.25 ₪     |

סה"כ לדייר:

| פסגה   | גבע    | שפל     | סה"כ    | שיא ביקוש |
|--------|--------|---------|---------|-----------|
| 0.00   | 8.50   | 142.15  | 150.65  | 0.41      |
| 0.00 ₪ | 4.56 ₪ | 48.25 ₪ | 52.81 ₪ |           |

סה"כ צריכה  
 סה"כ לתשלום

|         |  |                     |
|---------|--|---------------------|
| 0.00 ₪  | <b>תשלום קבוע</b>                        |                     |
| 3.02 ₪  | <b>תשלום עבור גודל חיבור בKVA (3x16)</b> |                     |
| 55.83 ₪ | <b>סה"כ לתשלום</b>                       | <b>לא כולל מע"מ</b> |

התפלגות חיוב בש"ח לפי תעו"ז

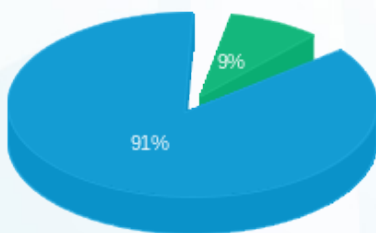

פסגה (0.00 ₪)  
 גבע (4.56 ₪)  
 שפל (48.25 ₪)

הסטוריית צריכה בקוט"ש

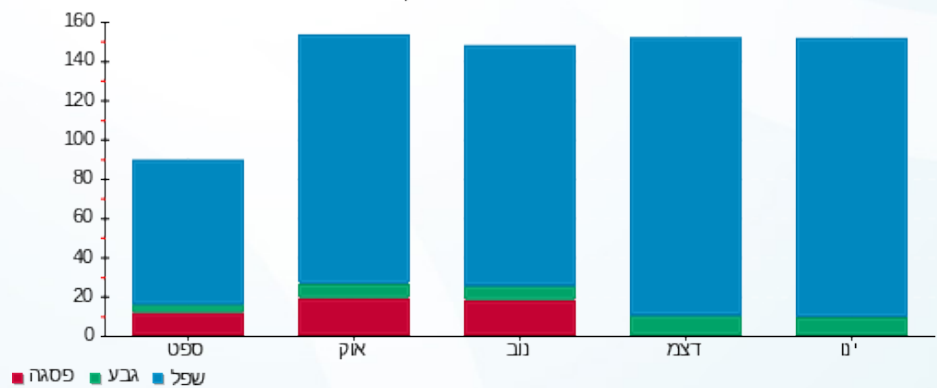

03/02/21 תאריך הפקה:  
 31/01/21 תאריך קריאה נוכחית:  
 01/01/21 תאריך קריאה קודמת:

שם דייר: בנין D - חוצה ישראל - שלט  
 שם אתר: מרכז עזריאלי חולון

**לקוח/ה נכבד/ה, אנו מתכבדים להגיש את חישוב צריכת החשמל לתקופה 01/01/21 - 31/01/21:**

**בנין D - חוצה ישראל - שלט - 12 - 15091199 (1x16)**

| סוג תעריף                | סוג צריכה | קריאה קודמת | קריאה נוכחית | סה"כ צריכה בקוט"ש | מחיר לקוט"ש בא"ג | סה"כ לתשלום |
|--------------------------|-----------|-------------|--------------|-------------------|------------------|-------------|
| פרטי חשבון עבור תאריכים: |           |             |              |                   |                  |             |
| 777                      | פסגה      | 01/01/21    | 31/01/21     | 0.00              | 87.59            | 0.00 ₪      |
| 778                      | גבע       | 62.85       | 83.95        | 21.10             | 53.68            | 11.33 ₪     |
| 779                      | שפל       | 994.80      | 1,330.65     | 335.85            | 33.94            | 113.99 ₪    |

סה"כ לדייר:

| פסגה   | גבע     | שפל      | סה"כ     | שיא ביקוש |
|--------|---------|----------|----------|-----------|
| 0.00   | 21.10   | 335.85   | 356.95   | 1.03      |
| 0.00 ₪ | 11.33 ₪ | 113.99 ₪ | 125.31 ₪ |           |

סה"כ צריכה  
 סה"כ לתשלום

|          |  |                     |
|----------|--|---------------------|
| 0.00 ₪   | <b>תשלום קבוע</b>                        |                     |
| 1.01 ₪   | <b>תשלום עבור גודל חיבור בKVA (1x16)</b> |                     |
| 126.32 ₪ | <b>סה"כ לתשלום</b>                       | <b>לא כולל מע"מ</b> |

התפלגות חיוב בש"ח לפי תעו"ז

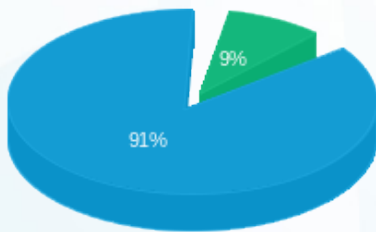

■ פסגה (0.00 ₪)  
 ■ גבע (11.33 ₪)  
 ■ שפל (113.99 ₪)

הסטוריית צריכה בקוט"ש

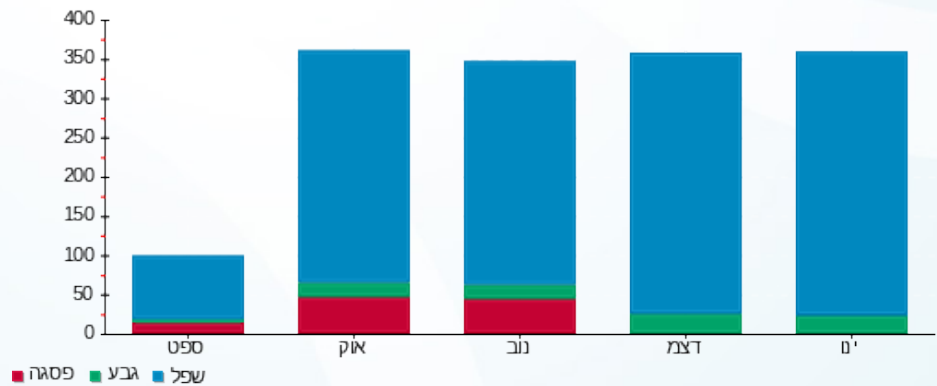



03/02/21 תאריך הפקה:  
 31/01/21 תאריך קריאה נוכחית:  
 01/01/21 תאריך קריאה קודמת:

שם דייר: בנין D - חניות הכישור  
 שם אתר: מרכז עזריאלי חולון

לקוח/ה נכבד/ה, אנו מתכבדים להגיש את חישוב צריכת החשמל לתקופה 01/01/21 - 31/01/21:

בנין D - חניות הכישור - 13 - 13044090(3x250)

| סוג תעריף                | סוג צריכה | קריאה קודמת | קריאה נוכחית | סה"כ צריכה בקוט"ש | מחיר לקוט"ש בא"ג | סה"כ לתשלום |
|--------------------------|-----------|-------------|--------------|-------------------|------------------|-------------|
| פרטי חשבון עבור תאריכים: |           |             |              |                   |                  |             |
| 777                      | פסגה      | 01/01/21    | 31/01/21     | 119.00            | 87.59            | 104.23 ₪    |
| 778                      | גבע       | 2,364.10    | 2,380.10     | 16.00             | 53.68            | 8.59 ₪      |
| 779                      | שפל       | 5,503.80    | 5,848.90     | 345.10            | 33.94            | 117.13 ₪    |

סה"כ לדייר:

| פסגה     | גבע    | שפל      | סה"כ     | שיא ביקוש |
|----------|--------|----------|----------|-----------|
| 119.00   | 16.00  | 345.10   | 480.10   | 4.19      |
| 104.23 ₪ | 8.59 ₪ | 117.13 ₪ | 229.95 ₪ |           |

סה"כ צריכה  
 סה"כ לתשלום

|          |                                    |              |
|----------|------------------------------------|--------------|
| 211.60 ₪ | תשלום קבוע                         |              |
| 47.18 ₪  | תשלום עבור גודל חיבור בKVA (3x250) |              |
| 488.72 ₪ | סה"כ לתשלום                        | לא כולל מע"מ |

התפלגות חיוב בש"ח לפי תע"ז

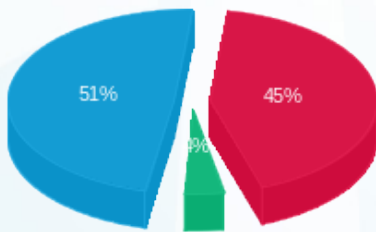

■ פסגה (104.23 ₪)  
 ■ גבע (8.59 ₪)  
 ■ שפל (117.13 ₪)

הסטוריית צריכה בקוט"ש

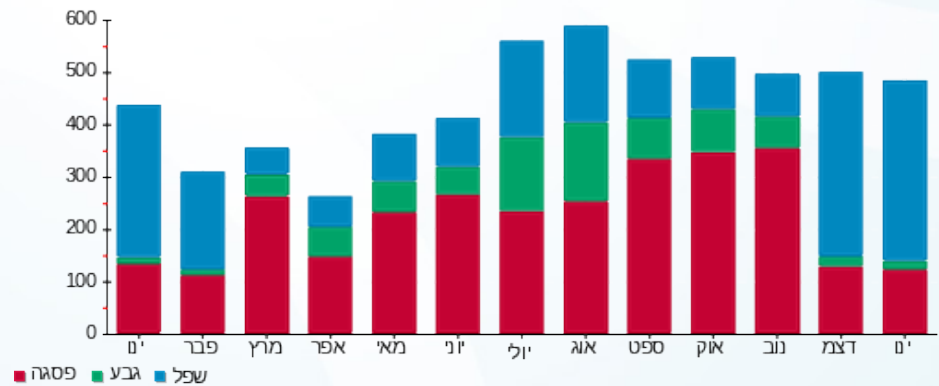

■ פסגה ■ גבע ■ שפל





03/02/21 תאריך הפקה:  
 31/01/21 תאריך קריאה נוכחית:  
 01/01/21 תאריך קריאה קודמת:

שם דייר: בנין D - טיב טעם  
 שם אתר: מרכז עזריאלי חולון

לקוח/ה נכבד/ה, אנו מתכבדים להגיש את חישוב צריכת החשמל לתקופה 01/01/21 - 31/01/21:

בנין D טיב טעם - 1 - 13044090(3x400)

| סוג תעריף | סוג צריכה | קריאה קודמת | קריאה נוכחית | סה"כ צריכה בקוט"ש | מחיר לקוט"ש בא"ג | סה"כ לתשלום |
|-----------|-----------|-------------|--------------|-------------------|------------------|-------------|
|           |           | 01/01/21    | 31/01/21     |                   |                  |             |
| 777       | פסגה      | 488,488.40  | 495,663.20   | 7,174.80          | 87.59            | 6,284.41 ₪  |
| 778       | גבע       | 254,090.40  | 257,437.60   | 3,347.20          | 53.68            | 1,796.78 ₪  |
| 779       | שפל       | 694,395.20  | 719,626.00   | 25,230.80         | 33.94            | 8,563.33 ₪  |

סה"כ לדייר:

| פסגה       | גבע        | שפל        | סה"כ        | שיא ביקוש |
|------------|------------|------------|-------------|-----------|
| 7,174.80   | 3,347.20   | 25,230.80  | 35,752.80   | 93.33     |
| 6,284.41 ₪ | 1,796.78 ₪ | 8,563.33 ₪ | 16,644.52 ₪ |           |

סה"כ צריכה  
 סה"כ לתשלום

|             |                                    |              |
|-------------|------------------------------------|--------------|
| 211.60 ₪    | תשלום קבוע                         |              |
| 75.48 ₪     | תשלום עבור גודל חיבור בKVA (3x400) |              |
| 16,931.60 ₪ | סה"כ לתשלום                        | לא כולל מע"מ |

התפלגות חיוב בש"ח לפי תעו"ז

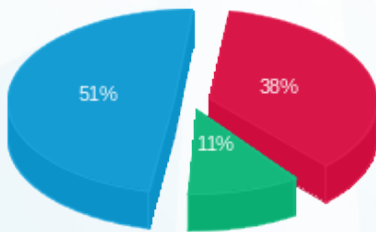

■ פסגה (6,284.41 ₪)  
 ■ גבע (1,796.78 ₪)  
 ■ שפל (8,563.33 ₪)

הסטוריית צריכה בקוט"ש

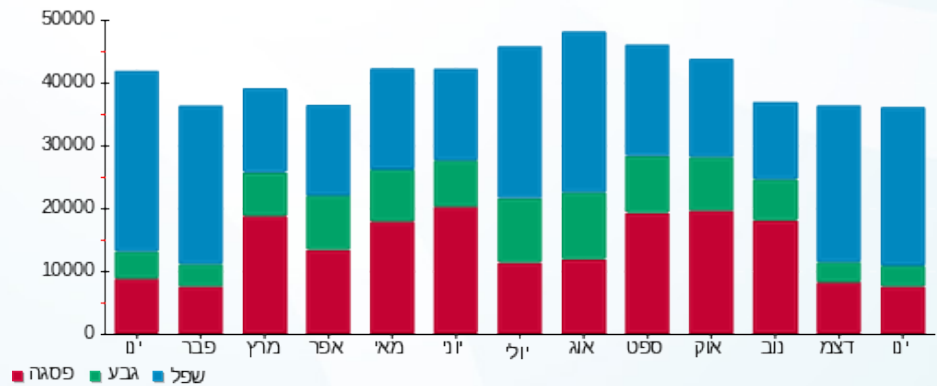



03/02/21 תאריך הפקה:  
 31/01/21 תאריך קריאה נוכחית:  
 01/01/21 תאריך קריאה קודמת:

שם דייר: בנין D - מיסטינג לובי  
 שם אתר: מרכז עזריאלי חולון

לקוח/ה נכבד/ה, אנו מתכבדים להגיש את חישוב צריכת החשמל לתקופה 01/01/21 - 31/01/21:

בנין D מיסטינג לובי - 7 - 13044090(3x250)

| סה"כ לתשלום | מחיר לקוט"ש בא"ג | סה"כ צריכה בקוט"ש | קריאה נוכחית | קריאה קודמת | סוג צריכה | סוג תעריף                |
|-------------|------------------|-------------------|--------------|-------------|-----------|--------------------------|
|             |                  |                   | 31/01/21     | 01/01/21    |           | פרטי חשבון עבור תאריכים: |
| ₪ 600.34    | 87.59            | 685.40            | 77,319.60    | 76,634.20   | פסגה      | 777                      |
| ₪ 307.26    | 53.68            | 572.40            | 20,687.80    | 20,115.40   | גבע       | 778                      |
| ₪ 1,547.53  | 33.94            | 4,559.60          | 65,817.60    | 61,258.00   | שפל       | 779                      |

סה"כ לדייר:

| שיא ביקוש | סה"כ       | שפל        | גבע      | פסגה     |
|-----------|------------|------------|----------|----------|
| 39.57     | 5,817.40   | 4,559.60   | 572.40   | 685.40   |
|           | ₪ 2,455.13 | ₪ 1,547.53 | ₪ 307.26 | ₪ 600.34 |

סה"כ צריכה  
 סה"כ לתשלום

|            |   |                     |
|------------|---|---------------------|
| ₪ 211.60   | <b>תשלום קבוע</b>                         |                     |
| ₪ 47.18    | <b>תשלום עבור גודל חיבור בKVA (3x250)</b> |                     |
| ₪ 2,713.91 | <b>סה"כ לתשלום</b>                        | <b>לא כולל מע"מ</b> |

התפלגות חיוב בש"ח לפי תע"ז

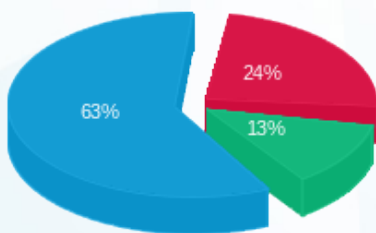

■ פסגה (₪ 600.34)  
 ■ גבע (₪ 307.26)  
 ■ שפל (₪ 1,547.53)

הסטוריית צריכה בקוט"ש

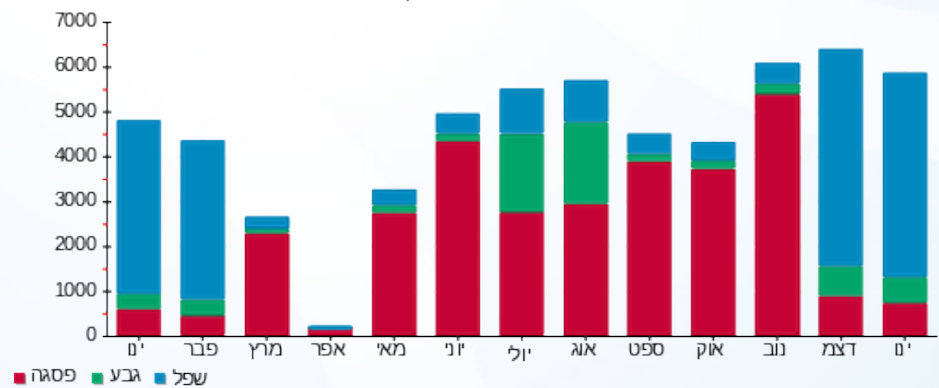

03/02/21 תאריך הפקה:  
 31/01/21 תאריך קריאה נוכחית:  
 01/01/21 תאריך קריאה קודמת:

שם דייר: בנין D - מכון העתקות  
 שם אתר: מרכז עזריאלי חולון

לקוח/ה נכבד/ה, אנו מתכבדים להגיש את חישוב צריכת החשמל לתקופה 01/01/21 - 31/01/21:

בנין D מכון העתקות - 11 - 13044090(3x25)

| סוג תעריף                | סוג צריכה | קריאה קודמת | קריאה נוכחית | סה"כ צריכה בקוט"ש | מחיר לקוט"ש בא"ג | סה"כ לתשלום |
|--------------------------|-----------|-------------|--------------|-------------------|------------------|-------------|
| פרטי חשבון עבור תאריכים: |           |             |              |                   |                  |             |
| 777                      | פסגה      | 01/01/21    | 31/01/21     | 51.25             | 87.59            | 44.89 ₪     |
| 778                      | גבע       | 589.10      | 603.65       | 14.55             | 53.68            | 7.81 ₪      |
| 779                      | שפל       | 1,603.35    | 1,881.05     | 277.70            | 33.94            | 94.25 ₪     |

סה"כ לדייר:

| פסגה    | גבע    | שפל     | סה"כ     | שיא ביקוש |
|---------|--------|---------|----------|-----------|
| 51.25   | 14.55  | 277.70  | 343.50   | 4.77      |
| ₪ 44.89 | ₪ 7.81 | ₪ 94.25 | ₪ 146.95 |           |

סה"כ צריכה  
 סה"כ לתשלום

|          |                                   |              |
|----------|-----------------------------------|--------------|
| 211.60 ₪ | תשלום קבוע                        |              |
| 4.72 ₪   | תשלום עבור גודל חיבור בKVA (3x25) |              |
| 363.27 ₪ | סה"כ לתשלום                       | לא כולל מע"מ |

התפלגות חיוב בש"ח לפי תעו"ז

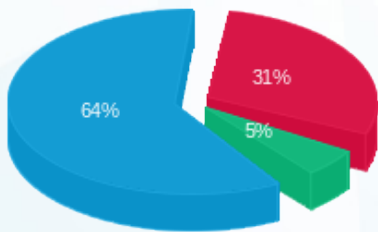

פסגה (₪ 44.89) - 31%  
 גבע (₪ 7.81) - 5%  
 שפל (₪ 94.25) - 64%

הסטוריית צריכה בקוט"ש

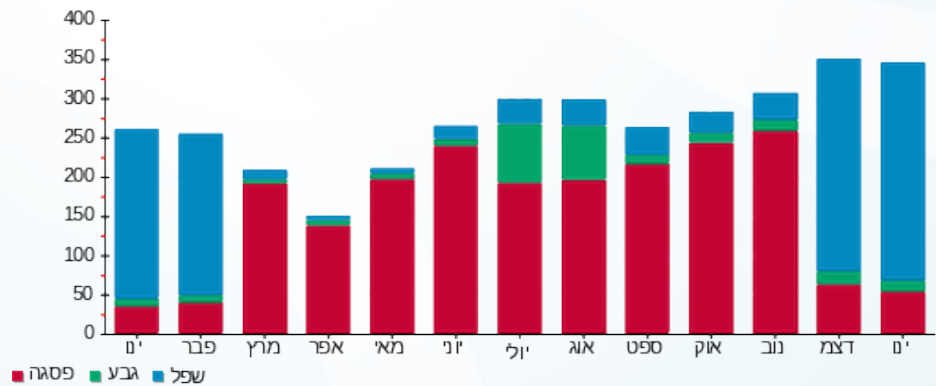

03/02/21 תאריך הפקה:  
 31/01/21 תאריך קריאה נוכחית:  
 01/01/21 תאריך קריאה קודמת:

שם דייר: בנין D - מקדונלדס  
 שם אתר: מרכז עזריאלי חולון

**לקוח/ה נכבד/ה, אנו מתכבדים להגיש את חישוב צריכת החשמל לתקופה 01/01/21 - 31/01/21:**

**בנין D מקדונלדס - 2 - 13044090 (3x200)**

| סוג תעריף                | סוג צריכה | קריאה קודמת | קריאה נוכחית | סה"כ צריכה בקוט"ש | מחיר לקוט"ש בא"ג | סה"כ לתשלום |
|--------------------------|-----------|-------------|--------------|-------------------|------------------|-------------|
| פרטי חשבון עבור תאריכים: |           |             |              |                   |                  |             |
|                          |           | 01/01/21    | 31/01/21     |                   |                  |             |
| 777                      | פסגה      | 125,420.40  | 127,608.40   | 2,188.00          | 87.59            | 1,916.47 ₪  |
| 778                      | גבע       | 50,679.20   | 51,050.80    | 371.60            | 53.68            | 199.47 ₪    |
| 779                      | שפל       | 109,588.80  | 114,423.60   | 4,834.80          | 33.94            | 1,640.93 ₪  |

**סה"כ לדייר:**

| פסגה       | גבע      | שפל        | סה"כ       | שיא ביקוש |
|------------|----------|------------|------------|-----------|
| 2,188.00   | 371.60   | 4,834.80   | 7,394.40   | 24.08     |
| 1,916.47 ₪ | 199.47 ₪ | 1,640.93 ₪ | 3,756.88 ₪ |           |

סה"כ צריכה  
 סה"כ לתשלום

|            |   |                     |
|------------|---|---------------------|
| 211.60 ₪   | <b>תשלום קבוע</b>                         |                     |
| 37.74 ₪    | <b>תשלום עבור גודל חיבור בKVA (3x200)</b> |                     |
| 4,006.22 ₪ | <b>סה"כ לתשלום</b>                        | <b>לא כולל מע"מ</b> |

התפלגות חיוב בש"ח לפי תעו"ז

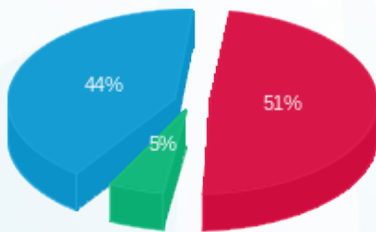

■ פסגה (1,916.47 ₪)  
 ■ גבע (199.47 ₪)  
 ■ שפל (1,640.93 ₪)

הסטוריית צריכה בקוט"ש

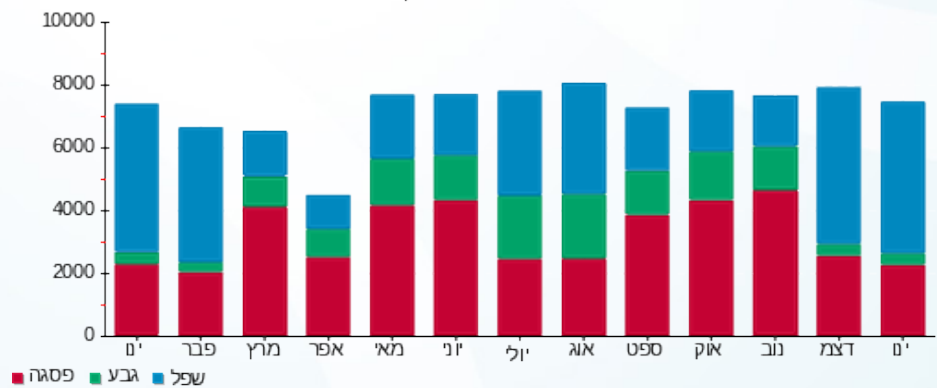

03/02/21 תאריך הפקה:  
 31/01/21 תאריך קריאה נוכחי:  
 01/01/21 תאריך קריאה קודמת:

שם דייר: בנין D - עמידר - שלט  
 שם אתר: מרכז עזריאלי חולון

**לקוח/ה נכבד/ה, אנו מתכבדים להגיש את חישוב צריכת החשמל לתקופה 01/01/21 - 31/01/21:**

**בנין D - עמידר - שלט - 3 - 15091198(3x16)**

| סוג תעריף                | סוג צריכה | קריאה קודמת | קריאה נוכחית | סה"כ צריכה בקוט"ש | מחיר לקוט"ש בא"ג | סה"כ לתשלום |
|--------------------------|-----------|-------------|--------------|-------------------|------------------|-------------|
| פרטי חשבון עבור תאריכים: |           |             |              |                   |                  |             |
| 777                      | פסגה      | 01/01/21    | 31/01/21     | 0.00              | 87.59            | 0.00 ₪      |
| 778                      | גבע       | 458.25      | 466.55       | 8.30              | 53.68            | 4.46 ₪      |
| 779                      | שפל       | 6,135.95    | 6,272.15     | 136.20            | 33.94            | 46.23 ₪     |

סה"כ לדייר:

| פסגה   | גבע    | שפל     | סה"כ    | שיא ביקוש |
|--------|--------|---------|---------|-----------|
| 0.00   | 8.30   | 136.20  | 144.50  | 0.51      |
| 0.00 ₪ | 4.46 ₪ | 46.23 ₪ | 50.68 ₪ |           |

סה"כ צריכה  
 סה"כ לתשלום

|         |  |                     |
|---------|--|---------------------|
| 0.00 ₪  | <b>תשלום קבוע</b>                        |                     |
| 3.02 ₪  | <b>תשלום עבור גודל חיבור בKVA (3x16)</b> |                     |
| 53.70 ₪ | <b>סה"כ לתשלום</b>                       | <b>לא כולל מע"מ</b> |

התפלגות חיוב בש"ח לפי תעו"ז

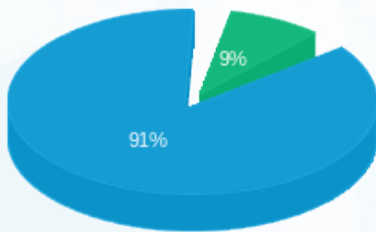

פסגה (0.00 ₪)  
 גבע (4.46 ₪)  
 שפל (46.23 ₪)

הסטוריית צריכה בקוט"ש

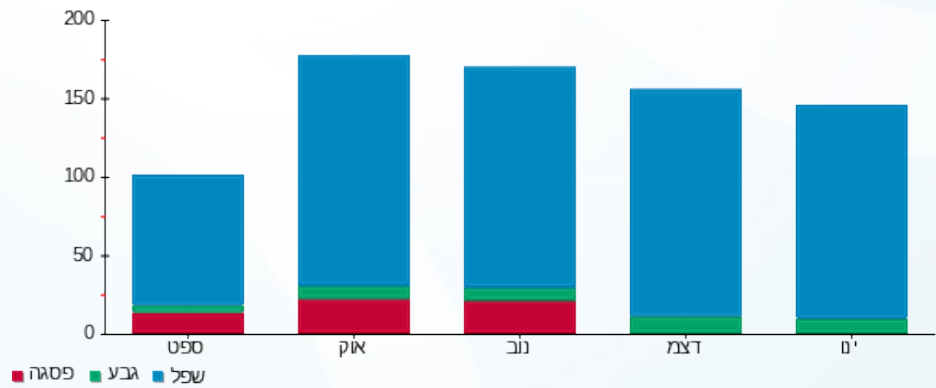



03/02/21 תאריך הפקה:  
 31/01/21 תאריך קריאה נוכחית:  
 01/01/21 תאריך קריאה קודמת:

שם דייר: בנין D - פררו  
 שם אתר: מרכז עזריאלי חולון

לקוח/ה נכבד/ה, אנו מתכבדים להגיש את חישוב צריכת החשמל לתקופה 01/01/21 - 31/01/21:

בנין D - פררו - 1 - 17313224 (3x160)

| סה"כ לתשלום | מחיר לקוט"ש בא"ג | סה"כ צריכה בקוט"ש | קריאה נוכחית | קריאה קודמת | סוג צריכה | סוג תעריף                |
|-------------|------------------|-------------------|--------------|-------------|-----------|--------------------------|
|             |                  |                   | 31/01/21     | 01/01/21    |           | פרטי חשבון עבור תאריכים: |
| ₪ 823.87    | 87.59            | 940.60            | 25,702.80    | 24,762.20   | פסגה      | 777                      |
| ₪ 105.96    | 53.68            | 197.40            | 6,555.30     | 6,357.90    | גבע       | 778                      |
| ₪ 738.09    | 33.94            | 2,174.70          | 15,493.40    | 13,318.70   | שפל       | 779                      |

סה"כ לדייר:

| שיא ביקוש | סה"כ       | שפל      | גבע      | פסגה     |
|-----------|------------|----------|----------|----------|
| 26.60     | 3,312.70   | 2,174.70 | 197.40   | 940.60   |
|           | ₪ 1,667.93 | ₪ 738.09 | ₪ 105.96 | ₪ 823.87 |

סה"כ צריכה  
 סה"כ לתשלום

|            |   |                     |
|------------|---|---------------------|
| ₪ 211.60   | <b>תשלום קבוע</b>                         |                     |
| ₪ 30.19    | <b>תשלום עבור גודל חיבור בKVA (3x160)</b> |                     |
| ₪ 1,909.72 | <b>סה"כ לתשלום</b>                        | <b>לא כולל מע"מ</b> |

התפלגות חיוב בש"ח לפי תע"ז

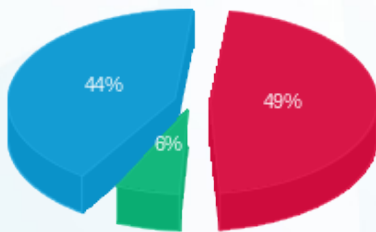

■ פסגה (₪ 823.87)  
 ■ גבע (₪ 105.96)  
 ■ שפל (₪ 738.09)

הסטוריית צריכה בקוט"ש

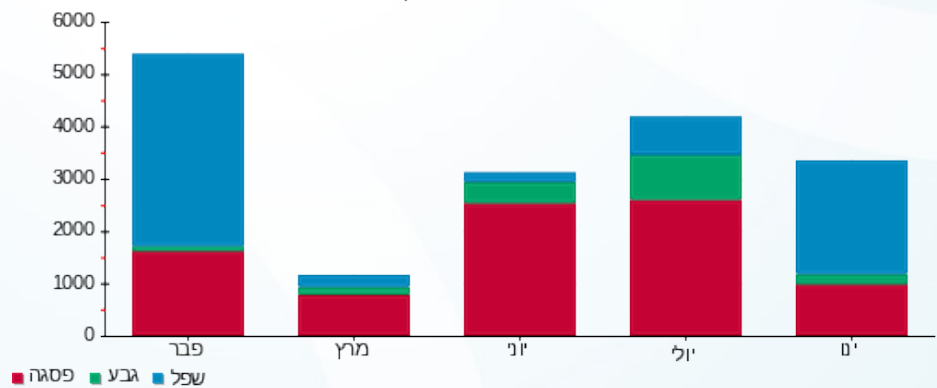

■ פסגה ■ גבע ■ שפל





03/02/21 תאריך הפקה:  
 31/01/21 תאריך קריאה נוכחית:  
 01/01/21 תאריך קריאה קודמת:

שם דייר: בנין D - ציפורה  
 שם אתר: מרכז עזריאלי חולון

לקוח/ה נכבד/ה, אנו מתכבדים להגיש את חישוב צריכת החשמל לתקופה 01/01/21 - 31/01/21:

בנין D ציפורה - 6 - 13044090 (3x400)

| סוג תעריף | סוג צריכה | קריאה קודמת | קריאה נוכחית | סה"כ צריכה בקוט"ש | מחיר לקוט"ש בא"ג | סה"כ לתשלום |
|-----------|-----------|-------------|--------------|-------------------|------------------|-------------|
|           |           | 01/01/21    | 31/01/21     |                   |                  |             |
| 777       | פסגה      | 155,944.00  | 157,926.40   | 1,982.40          | 87.59            | 1,736.38 ₪  |
| 778       | גבע       | 53,362.80   | 53,767.60    | 404.80            | 53.68            | 217.30 ₪    |
| 779       | שפל       | 142,418.00  | 146,566.00   | 4,148.00          | 33.94            | 1,407.83 ₪  |

סה"כ לדייר:

| פסגה       | גבע      | שפל        | סה"כ       | שיא ביקוש |
|------------|----------|------------|------------|-----------|
| 1,982.40   | 404.80   | 4,148.00   | 6,535.20   | 25.68     |
| 1,736.38 ₪ | 217.30 ₪ | 1,407.83 ₪ | 3,361.51 ₪ |           |

סה"כ צריכה  
 סה"כ לתשלום

|            |                                    |              |
|------------|------------------------------------|--------------|
| 211.60 ₪   | תשלום קבוע                         |              |
| 75.48 ₪    | תשלום עבור גודל חיבור בKVA (3x400) |              |
| 3,648.59 ₪ | סה"כ לתשלום                        | לא כולל מע"מ |

התפלגות חיוב בש"ח לפי תע"ז

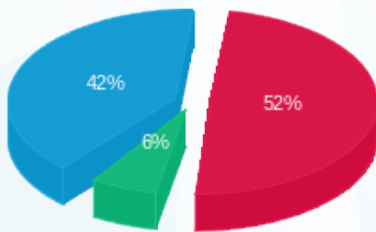

■ פסגה (1,736.38 ₪)  
 ■ גבע (217.30 ₪)  
 ■ שפל (1,407.83 ₪)

הסטוריית צריכה בקוט"ש

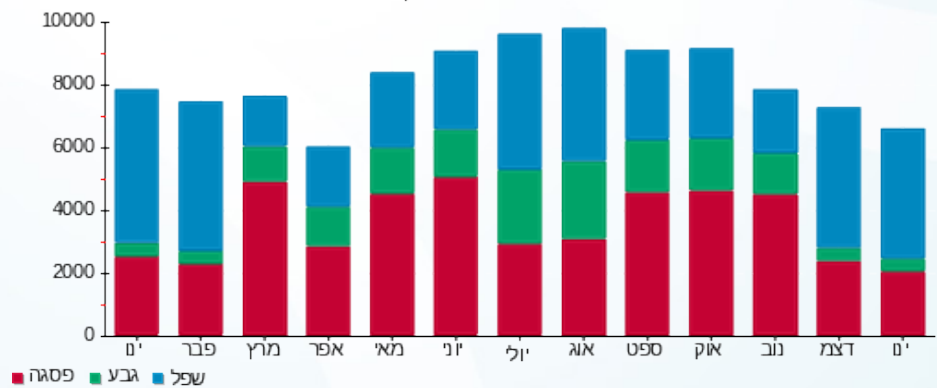



03/02/21

תאריך הפקה:

שם דייר: בניין D - ק.0 - חברת יונט קרדיט - מסחר  
שם אתר: מרכז עזריאלי חולון

31/01/21

תאריך קריאה נוכחית:

01/01/21

תאריך קריאה קודמת:

לקוח/ה נכבד/ה, אנו מתכבדים להגיש את חישוב צריכת החשמל לתקופה 01/01/21 - 31/01/21:

בניין D - ק.0 - חברת יונט קרדיט - מסחר - 8 - 13044090(3x80)

| סוג תעריף                | סוג צריכה | קריאה קודמת | קריאה נוכחית | סה"כ צריכה בקוט"ש | מחיר לקוט"ש בא"ג | סה"כ לתשלום |
|--------------------------|-----------|-------------|--------------|-------------------|------------------|-------------|
| פרטי חשבון עבור תאריכים: |           |             |              |                   |                  |             |
| 777                      | פסגה      | 01/01/21    | 31/01/21     | 27.20             | 87.59            | 23.82 ₪     |
| 778                      | גבע       | 1,672.30    | 1,688.40     | 16.10             | 53.68            | 8.64 ₪      |
| 779                      | שפל       | 5,781.50    | 5,916.50     | 135.00            | 33.94            | 45.82 ₪     |

סה"כ לדייר:

| פסגה    | גבע    | שפל     | סה"כ    | שיא ביקוש |
|---------|--------|---------|---------|-----------|
| 27.20   | 16.10  | 135.00  | 178.30  | 1.09      |
| 23.82 ₪ | 8.64 ₪ | 45.82 ₪ | 78.29 ₪ |           |

סה"כ צריכה

סה"כ לתשלום

|          |                                   |              |
|----------|-----------------------------------|--------------|
| 211.60 ₪ | תשלום קבוע                        |              |
| 15.10 ₪  | תשלום עבור גודל חיבור בKVA (3x80) |              |
| 304.98 ₪ | סה"כ לתשלום                       | לא כולל מע"מ |

התפלגות חיוב בש"ח לפי תעו"ז

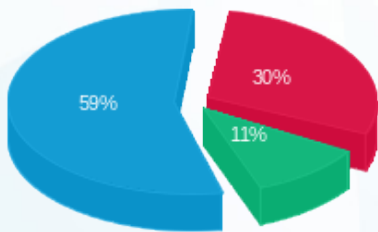

- פסגה (23.82 ₪)
- גבע (8.64 ₪)
- שפל (45.82 ₪)

הסטוריית צריכה בקוט"ש

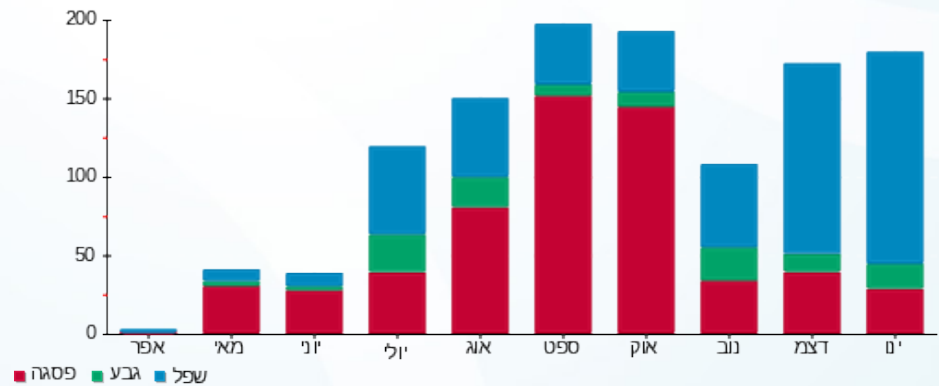



03/02/21 תאריך הפקדה:  
 31/01/21 תאריך קריאה נוכחית:  
 01/01/21 תאריך קריאה קודמת:

שם דייר: בניין D - ק.01 - אוויה - שרתים  
 שם אתר: מרכז עזריאלי חולון

לקוח/ה נכבד/ה, אנו מתכבדים להגיש את חישוב צריכת החשמל לתקופה 01/01/21 - 31/01/21:

בניין D - אוויה ק.1 - שרתים - 1 (3x600)14155699

| סוג תעריף | סוג צריכה | קריאה קודמת | קריאה נוכחית | סה"כ צריכה בקוט"ש | מחיר לקוט"ש בא"ג | סה"כ לתשלום |
|-----------|-----------|-------------|--------------|-------------------|------------------|-------------|
|           |           | 01/01/21    | 31/01/21     |                   |                  |             |
| 777       | פסגה      | 495,264.00  | 501,805.20   | 6,541.20          | 87.59            | 5,729.44 ₪  |
| 778       | גבע       | 266,108.40  | 269,579.40   | 3,471.00          | 53.68            | 1,863.23 ₪  |
| 779       | שפל       | 885,619.80  | 911,379.00   | 25,759.20         | 33.94            | 8,742.67 ₪  |

סה"כ לדייר:

| פסגה       | גבע        | שפל        | סה"כ        | שיא ביקוש |
|------------|------------|------------|-------------|-----------|
| 6,541.20   | 3,471.00   | 25,759.20  | 35,771.40   | 1,134.16  |
| ₪ 5,729.44 | ₪ 1,863.23 | ₪ 8,742.67 | ₪ 16,335.34 |           |

סה"כ צריכה  
 סה"כ לתשלום

|             |                                    |              |
|-------------|------------------------------------|--------------|
| ₪ 0.00      | תשלום קבוע                         |              |
| ₪ 113.22    | תשלום עבור גודל חיבור בKVA (3x600) |              |
| ₪ 16,448.56 | סה"כ לתשלום                        | לא כולל מע"מ |

התפלגות חיוב בש"ח לפי תע"ז

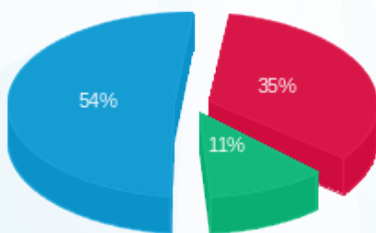

■ פסגה (₪ 5,729.44)  
 ■ גבע (₪ 1,863.23)  
 ■ שפל (₪ 8,742.67)

הסטוריית צריכה בקוט"ש

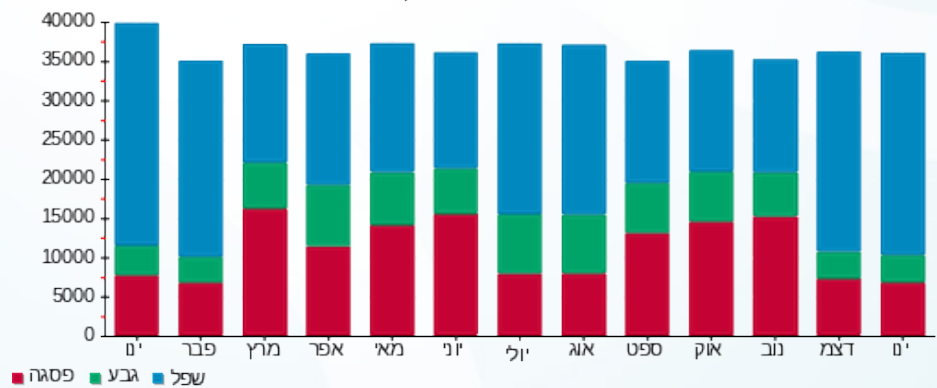



03/02/21 תאריך הפקה:  
 31/01/21 תאריך קריאה נוכחית:  
 01/01/21 תאריך קריאה קודמת:

שם דייר: בנין D - ק.01 - עמידר  
 שם אתר: מרכז עזריאלי חולון

לקוח/ה נכבד/ה, אנו מתכבדים להגיש את חישוב צריכת החשמל לתקופה 01/01/21 - 31/01/21:

בנין D עמידר ק.1 - 1 - 14155727 (3x1000)

| סוג תעריף                | סוג צריכה | קריאה קודמת | קריאה נוכחית | סה"כ צריכה בקוט"ש | מחיר לקוט"ש בא"ג | סה"כ לתשלום |
|--------------------------|-----------|-------------|--------------|-------------------|------------------|-------------|
| פרטי חשבון עבור תאריכים: |           |             |              |                   |                  |             |
|                          |           | 01/01/21    | 31/01/21     |                   |                  |             |
| 777                      | פסגה      | 281,342.00  | 285,410.00   | 4,068.00          | 87.59            | 3,563.16 ₪  |
| 778                      | גבע       | 111,672.00  | 113,554.00   | 1,882.00          | 53.68            | 1,010.26 ₪  |
| 779                      | שפל       | 342,326.00  | 356,582.00   | 14,256.00         | 33.94            | 4,838.49 ₪  |

סה"כ לדייר:

| פסגה       | גבע        | שפל        | סה"כ       | שיא ביקוש |
|------------|------------|------------|------------|-----------|
| 4,068.00   | 1,882.00   | 14,256.00  | 20,206.00  | 51.22     |
| 3,563.16 ₪ | 1,010.26 ₪ | 4,838.49 ₪ | 9,411.91 ₪ |           |

סה"כ צריכה

סה"כ לתשלום

|            |                                     |              |
|------------|-------------------------------------|--------------|
| 211.60 ₪   | תשלום קבוע                          |              |
| 188.70 ₪   | תשלום עבור גודל חיבור בKVA (3x1000) |              |
| 9,812.21 ₪ | סה"כ לתשלום                         | לא כולל מע"מ |

התפלגות חיוב בש"ח לפי תע"ז

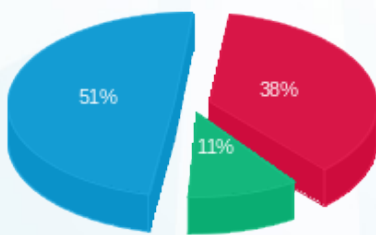

- פסגה (3,563.16 ₪) 51%
- גבע (1,010.26 ₪) 11%
- שפל (4,838.49 ₪) 38%

הסטוריית צריכה בקוט"ש

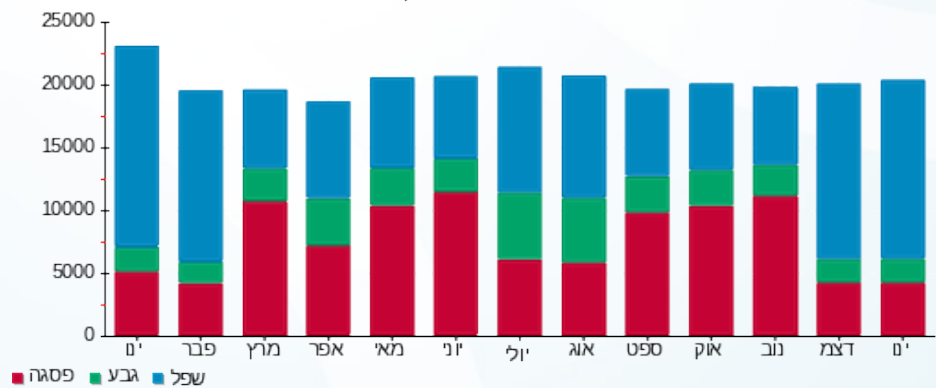

03/02/21 תאריך הפקה:  
 31/01/21 תאריך קריאה נוכחית:  
 01/01/21 תאריך קריאה קודמת:

שם דייר: בנין D - ק.02 - מיסטינג - מחסן  
 שם אתר: מרכז עזריאלי חולון

**לקוח/ה נכבד/ה, אנו מתכבדים להגיש את חישוב צריכת החשמל לתקופה 01/01/21 - 31/01/21:**

**בנין D מחסן מיסטינג קומה 2 - 1 - 17312575 (3x25)**

| סוג תעריף                | סוג צריכה | קריאה קודמת | קריאה נוכחית | סה"כ צריכה בקוט"ש | מחיר לקוט"ש בא"ג | סה"כ לתשלום |
|--------------------------|-----------|-------------|--------------|-------------------|------------------|-------------|
| פרטי חשבון עבור תאריכים: |           |             |              |                   |                  |             |
| 777                      | פסגה      | 01/01/21    | 31/01/21     | 132.20            | 87.59            | 115.79 ₪    |
| 778                      | גבע       | 3,264.60    | 3,330.20     | 65.60             | 53.68            | 35.21 ₪     |
| 779                      | שפל       | 10,067.10   | 10,566.30    | 499.20            | 33.94            | 169.43 ₪    |

**סה"כ לדייר:**

| פסגה     | גבע     | שפל      | סה"כ     | שיא ביקוש |
|----------|---------|----------|----------|-----------|
| 132.20   | 65.60   | 499.20   | 697.00   | 3.20      |
| 115.79 ₪ | 35.21 ₪ | 169.43 ₪ | 320.44 ₪ |           |

סה"כ צריכה  
 סה"כ לתשלום

|          |  |                     |
|----------|--|---------------------|
| 211.60 ₪ | <b>תשלום קבוע</b>                        |                     |
| 4.72 ₪   | <b>תשלום עבור גודל חיבור בKVA (3x25)</b> |                     |
| 536.75 ₪ | <b>סה"כ לתשלום</b>                       | <b>לא כולל מע"מ</b> |

התפלגות חיוב בש"ח לפי תעו"ז

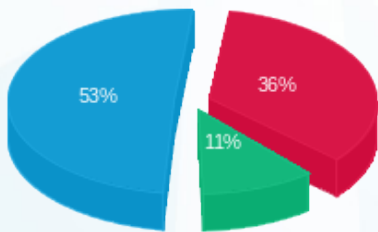

■ פסגה (115.79 ₪)  
 ■ גבע (35.21 ₪)  
 ■ שפל (169.43 ₪)

הסטוריית צריכה בקוט"ש

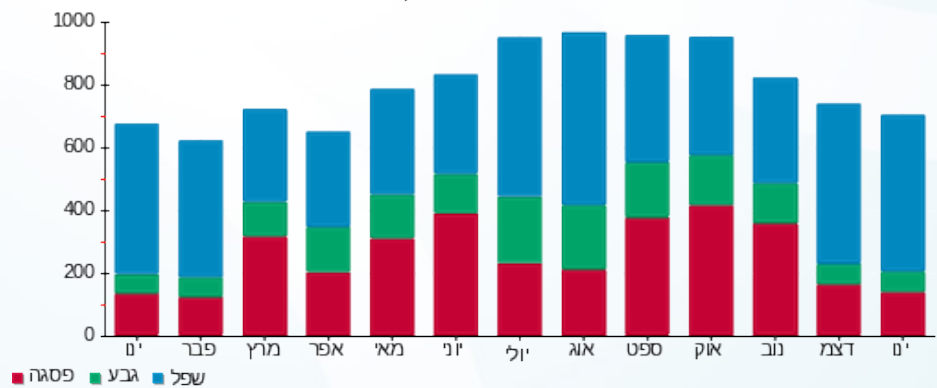



03/02/21 תאריך הפקדה:  
 31/01/21 תאריך קריאה נוכחית:  
 01/01/21 תאריך קריאה קודמת:

שם דייר: בנין D - ק.03 - CTV  
 שם אתר: מרכז עזריאלי חולון

לקוח/ה נכבד/ה, אנו מתכבדים להגיש את חישוב צריכת החשמל לתקופה 01/01/21 - 31/01/21:

בנין D - ק.03 - 4 - CTV - (3x200)18170729

| סה"כ לתשלום | מחיר לקוט"ש בא"ג | סה"כ צריכה בקוט"ש | קריאה נוכחית | קריאה קודמת | סוג צריכה | סוג תעריף                |
|-------------|------------------|-------------------|--------------|-------------|-----------|--------------------------|
|             |                  |                   | 31/01/21     | 01/01/21    |           | פרטי חשבון עבור תאריכים: |
| 1,044.42 ₪  | 87.59            | 1,192.40          | 13,637.80    | 12,445.40   | פסגה      | 777                      |
| 194.54 ₪    | 53.68            | 362.40            | 4,974.00     | 4,611.60    | גבע       | 778                      |
| 1,248.38 ₪  | 33.94            | 3,678.20          | 15,619.00    | 11,940.80   | שפל       | 779                      |

סה"כ לדייר:

| שיא ביקוש | סה"כ       | שפל        | גבע      | פסגה       |
|-----------|------------|------------|----------|------------|
| 15.04     | 5,233.00   | 3,678.20   | 362.40   | 1,192.40   |
|           | 2,487.34 ₪ | 1,248.38 ₪ | 194.54 ₪ | 1,044.42 ₪ |

סה"כ צריכה  
 סה"כ לתשלום

|            |   |                     |
|------------|---|---------------------|
| 211.60 ₪   | <b>תשלום קבוע</b>                         |                     |
| 37.74 ₪    | <b>תשלום עבור גודל חיבור בKVA (3x200)</b> |                     |
| 2,736.68 ₪ | <b>סה"כ לתשלום</b>                        | <b>לא כולל מע"מ</b> |

התפלגות חיוב בש"ח לפי תעו"ז

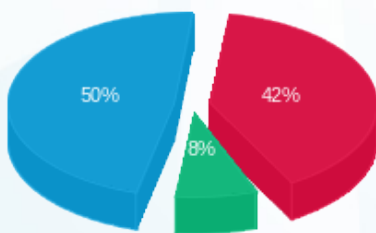

■ פסגה (1,044.42 ₪)  
 ■ גבע (194.54 ₪)  
 ■ שפל (1,248.38 ₪)

הסטוריית צריכה בקוט"ש

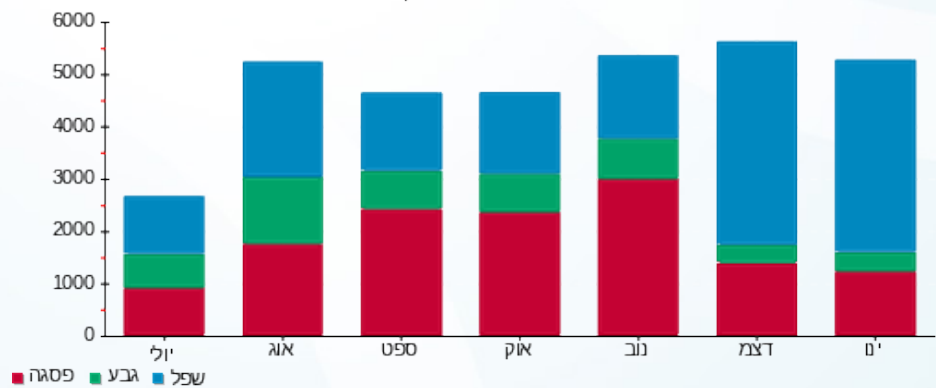



03/02/21 תאריך הפקה:  
 31/01/21 תאריך קריאה נוכחית:  
 01/01/21 תאריך קריאה קודמת:

שם דייר: בנין D - ק.03 - אקספריטוס  
 שם אתר: מרכז עזריאלי חולון

לקוח/ה נכבד/ה, אנו מתכבדים להגיש את חישוב צריכת החשמל לתקופה 01/01/21 - 31/01/21:

בנין D אקספריטוס ק.3 - 3 - 18170729 (3x100)

| סה"כ לתשלום | מחיר לקוט"ש בא"ג | סה"כ צריכה בקוט"ש | קריאה נוכחית | קריאה קודמת | סוג צריכה | סוג תעריף                |
|-------------|------------------|-------------------|--------------|-------------|-----------|--------------------------|
|             |                  |                   | 31/01/21     | 01/01/21    |           | פרטי חשבון עבור תאריכים: |
| 251.14 ₪    | 87.59            | 286.72            | 10,227.84    | 9,941.12    | פסגה      | 777                      |
| 41.91 ₪     | 53.68            | 78.08             | 3,073.92     | 2,995.84    | גבע       | 778                      |
| 294.38 ₪    | 33.94            | 867.36            | 10,388.00    | 9,520.64    | שפל       | 779                      |

סה"כ לדייר:

| שיא ביקוש | סה"כ     | שפל      | גבע     | פסגה     |
|-----------|----------|----------|---------|----------|
| 6.05      | 1,232.16 | 867.36   | 78.08   | 286.72   |
|           | 587.43 ₪ | 294.38 ₪ | 41.91 ₪ | 251.14 ₪ |

סה"כ צריכה  
 סה"כ לתשלום

|          |   |                     |
|----------|---|---------------------|
| 211.60 ₪ | <b>תשלום קבוע</b>                         |                     |
| 18.87 ₪  | <b>תשלום עבור גודל חיבור בKVA (3x100)</b> |                     |
| 817.90 ₪ | <b>סה"כ לתשלום</b>                        | <b>לא כולל מע"מ</b> |

התפלגות חיוב בש"ח לפי תעו"ז

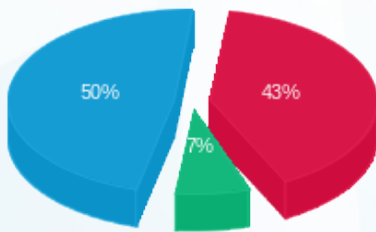

■ פסגה (251.14 ₪)  
 ■ גבע (41.91 ₪)  
 ■ שפל (294.38 ₪)

הסטוריית צריכה בקוט"ש

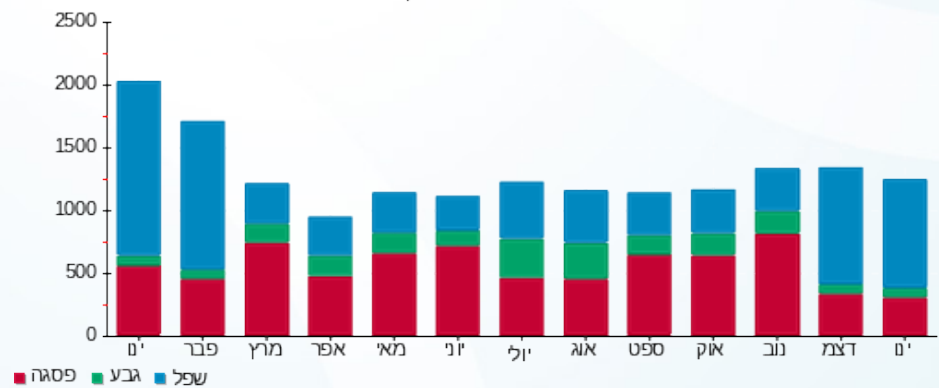



03/02/21 תאריך הפקה:  
 31/01/21 תאריך קריאה נוכחית:  
 01/01/21 תאריך קריאה קודמת:

שם דייר: בנין D - ק.03 - חברת כנס  
 שם אתר: מרכז עזריאלי חולון

לקוח/ה נכבד/ה, אנו מתכבדים להגיש את חישוב צריכת החשמל לתקופה 01/01/21 - 31/01/21:

בנין D חברת כנס ק.3 - 1 - 18170729 (3x400)

| סוג תעריף | סוג צריכה | קריאה קודמת | קריאה נוכחית | סה"כ צריכה בקוט"ש | מחיר לקוט"ש בא"ג         | סה"כ לתשלום |
|-----------|-----------|-------------|--------------|-------------------|--------------------------|-------------|
|           |           |             | 31/01/21     | 01/01/21          | פרטי חשבון עבור תאריכים: |             |
| 777       | פסגה      | 75,627.60   | 76,752.40    | 1,124.80          | 87.59                    | 985.21 ₪    |
| 778       | גבע       | 24,386.00   | 24,737.20    | 351.20            | 53.68                    | 188.52 ₪    |
| 779       | שפל       | 66,887.20   | 70,600.80    | 3,713.60          | 33.94                    | 1,260.40 ₪  |

סה"כ לדייר:

| פסגה     | גבע      | שפל        | סה"כ       | שיא ביקוש |
|----------|----------|------------|------------|-----------|
| 1,124.80 | 351.20   | 3,713.60   | 5,189.60   | 21.46     |
| 985.21 ₪ | 188.52 ₪ | 1,260.40 ₪ | 2,434.13 ₪ |           |

סה"כ צריכה  
 סה"כ לתשלום

|            |                                    |              |
|------------|------------------------------------|--------------|
| 211.60 ₪   | תשלום קבוע                         |              |
| 75.48 ₪    | תשלום עבור גודל חיבור בKVA (3x400) |              |
| 2,721.21 ₪ | סה"כ לתשלום                        | לא כולל מע"מ |

התפלגות חיוב בש"ח לפי תע"ז

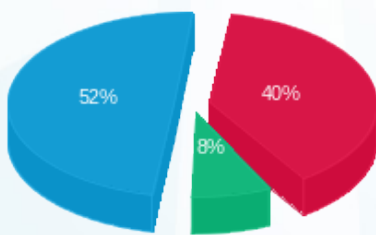

פסגה (985.21 ₪) 52%  
 גבע (188.52 ₪) 8%  
 שפל (1,260.40 ₪) 40%

הסטוריית צריכה בקוט"ש

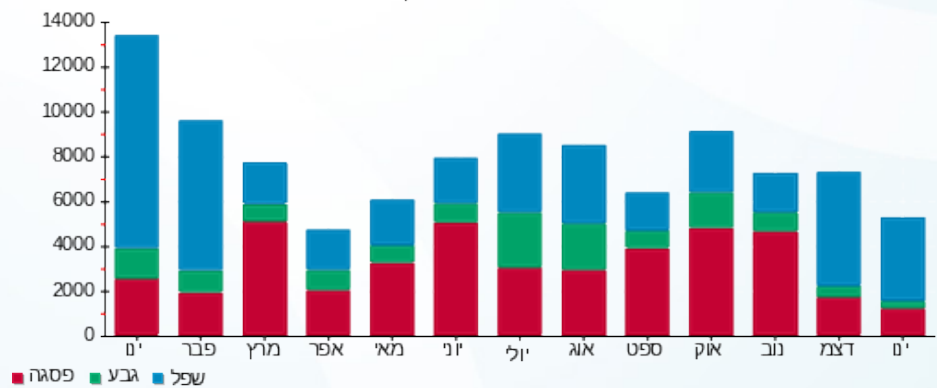



03/02/21 תאריך הפקה:  
 31/01/21 תאריך קריאה נוכחית:  
 01/01/21 תאריך קריאה קודמת:

שם דייר: בניין D - ק.03 - חברת כנס ממ"ד  
 שם אתר: מרכז עזריאלי חולון

לקוח/ה נכבד/ה, אנו מתכבדים להגיש את חישוב צריכת החשמל לתקופה 01/01/21 - 31/01/21:

בניין D חברת כנס ממ"ד ק.3 - 1 - 18247613 (3x25)

| סוג תעריף                | סוג צריכה | קריאה קודמת | קריאה נוכחית | סה"כ צריכה בקוט"ש | מחיר לקוט"ש בא"ג | סה"כ לתשלום |
|--------------------------|-----------|-------------|--------------|-------------------|------------------|-------------|
| פרטי חשבון עבור תאריכים: |           |             |              |                   |                  |             |
| 777                      | פסגה      | 01/01/21    | 31/01/21     | 11.90             | 87.59            | 10.42 ₪     |
| 778                      | גבע       | 201.40      | 206.90       | 5.50              | 53.68            | 2.95 ₪      |
| 779                      | שפל       | 589.80      | 630.50       | 40.70             | 33.94            | 13.81 ₪     |

סה"כ לדייר:

| פסגה    | גבע    | שפל     | סה"כ    | שיא ביקוש |
|---------|--------|---------|---------|-----------|
| 11.90   | 5.50   | 40.70   | 58.10   | 5.25      |
| 10.42 ₪ | 2.95 ₪ | 13.81 ₪ | 27.19 ₪ |           |

סה"כ צריכה  
 סה"כ לתשלום

|          |                                   |              |
|----------|-----------------------------------|--------------|
| 211.60 ₪ | תשלום קבוע                        |              |
| 4.72 ₪   | תשלום עבור גודל חיבור בKVA (3x25) |              |
| 243.51 ₪ | סה"כ לתשלום                       | לא כולל מע"מ |

התפלגות חיוב בש"ח לפי תעו"ז

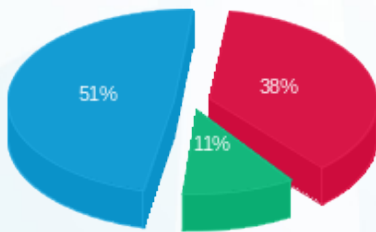

פסגה (10.42 ₪) - 51%  
 גבע (2.95 ₪) - 11%  
 שפל (13.81 ₪) - 38%

הסטוריית צריכה בקוט"ש

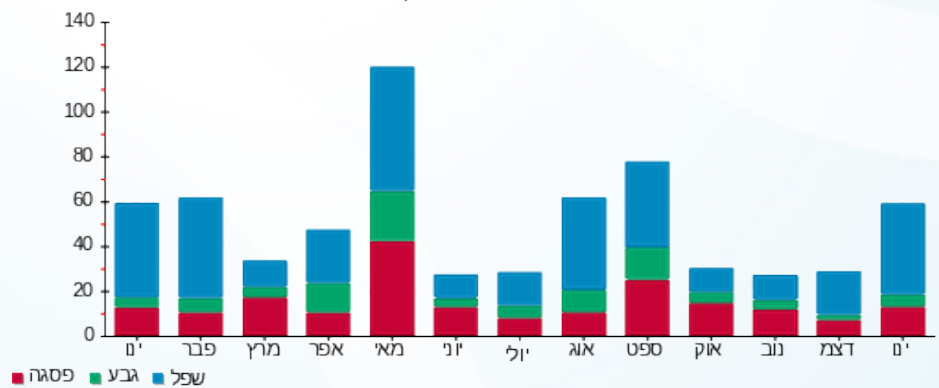



03/02/21 תאריך הפקה:  
 31/01/21 תאריך קריאה נוכחית:  
 01/01/21 תאריך קריאה קודמת:

שם דייר: בניין D - ק.03 - ליברה  
 שם אתר: מרכז עזריאלי חולון

לקוח/ה נכבד/ה, אנו מתכבדים להגיש את חישוב צריכת החשמל לתקופה 01/01/21 - 31/01/21:

בניין D ליברה ק.3 - 2 - 18170729(3x160)

| סוג תעריף                | סוג צריכה | קריאה קודמת | קריאה נוכחית | סה"כ צריכה בקוט"ש | מחיר לקוט"ש בא"ג | סה"כ לתשלום |
|--------------------------|-----------|-------------|--------------|-------------------|------------------|-------------|
| פרטי חשבון עבור תאריכים: |           |             |              |                   |                  |             |
| 777                      | פסגה      | 01/01/21    | 31/01/21     | 1,171.68          | 87.59            | 1,026.27 ₪  |
| 778                      | גבע       | 9,069.92    | 9,219.20     | 149.28            | 53.68            | 80.13 ₪     |
| 779                      | שפל       | 19,924.16   | 22,448.00    | 2,523.84          | 33.94            | 856.59 ₪    |

סה"כ לדייר:

| פסגה       | גבע     | שפל      | סה"כ       | שיא ביקוש |
|------------|---------|----------|------------|-----------|
| 1,171.68   | 149.28  | 2,523.84 | 3,844.80   | 19.04     |
| 1,026.27 ₪ | 80.13 ₪ | 856.59 ₪ | 1,963.00 ₪ |           |

סה"כ צריכה  
 סה"כ לתשלום

|            |                                    |              |
|------------|------------------------------------|--------------|
| 211.60 ₪   | תשלום קבוע                         |              |
| 30.19 ₪    | תשלום עבור גודל חיבור בKVA (3x160) |              |
| 2,204.79 ₪ | סה"כ לתשלום                        | לא כולל מע"מ |

התפלגות חיוב בש"ח לפי תע"ז

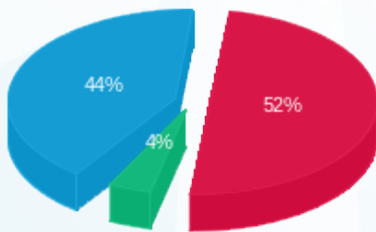

פסגה (1,026.27 ₪) 44%  
 גבע (80.13 ₪) 4%  
 שפל (856.59 ₪) 52%

הסטוריית צריכה בקוט"ש

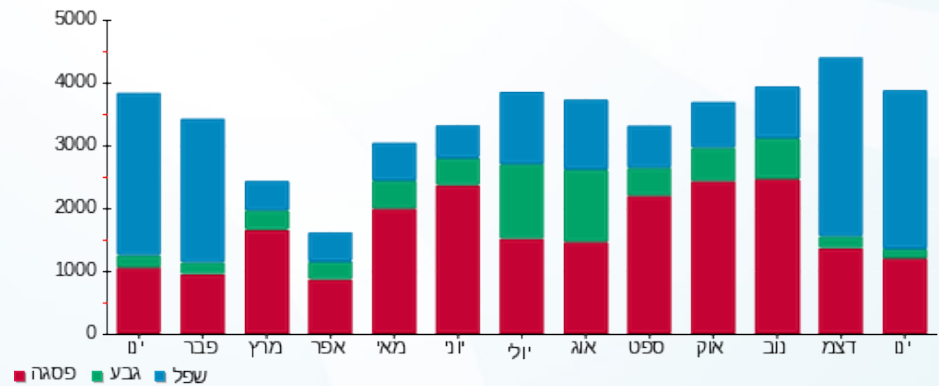

03/02/21 תאריך הפקה:  
 31/01/21 תאריך קריאה נוכחית:  
 01/01/21 תאריך קריאה קודמת:

שם דייר: בנין D - ק.04 - חוצה ישראל  
 שם אתר: מרכז עזריאלי חולון

**לקוח/ה נכבד/ה, אנו מתכבדים להגיש את חישוב צריכת החשמל לתקופה 01/01/21 - 31/01/21:**

**בנין D - חוצה ישראל ק.4 - 1 - 17312903(3x320)**

| סוג תעריף                | סוג צריכה | קריאה קודמת | קריאה נוכחית | סה"כ צריכה בקוט"ש | מחיר לקוט"ש בא"ג | סה"כ לתשלום |
|--------------------------|-----------|-------------|--------------|-------------------|------------------|-------------|
| פרטי חשבון עבור תאריכים: |           |             |              |                   |                  |             |
| 777                      | פסגה      | 01/01/21    | 31/01/21     | 2,863.30          | 87.59            | 2,507.96 ₪  |
| 778                      | גבע       | 26,705.60   | 27,646.20    | 940.60            | 53.68            | 504.91 ₪    |
| 779                      | שפל       | 83,419.50   | 91,817.60    | 8,398.10          | 33.94            | 2,850.32 ₪  |

סה"כ לדייר:

| פסגה       | גבע      | שפל        | סה"כ       | שיא ביקוש |
|------------|----------|------------|------------|-----------|
| 2,863.30   | 940.60   | 8,398.10   | 12,202.00  | 66.04     |
| 2,507.96 ₪ | 504.91 ₪ | 2,850.32 ₪ | 5,863.19 ₪ |           |

סה"כ צריכה  
 סה"כ לתשלום

|            |   |                     |
|------------|---|---------------------|
| 211.60 ₪   | <b>תשלום קבוע</b>                         |                     |
| 60.38 ₪    | <b>תשלום עבור גודל חיבור בKVA (3x320)</b> |                     |
| 6,135.18 ₪ | <b>סה"כ לתשלום</b>                        | <b>לא כולל מע"מ</b> |

התפלגות חיוב בש"ח לפי תע"ז

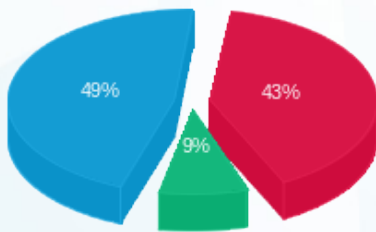

■ פסגה (2,507.96 ₪) 49%  
 ■ גבע (504.91 ₪) 9%  
 ■ שפל (2,850.32 ₪) 43%

הסטוריית צריכה בקוט"ש

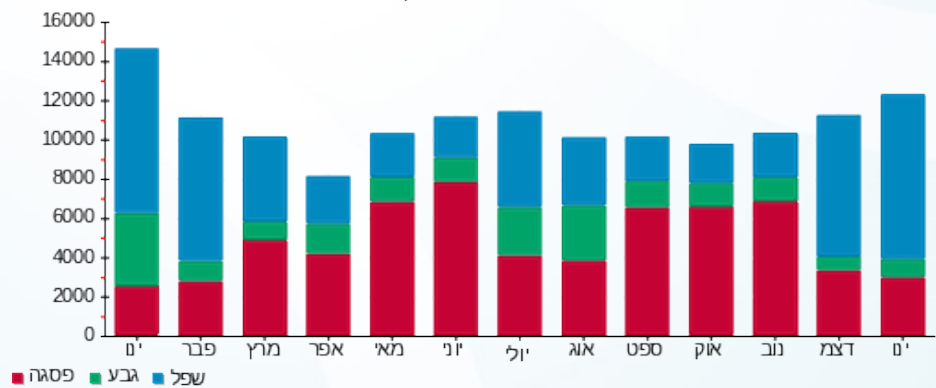

03/02/21 תאריך הפקדה:  
 31/01/21 תאריך קריאה נוכחית:  
 01/01/21 תאריך קריאה קודמת:

שם דייר: בניין D - ק.04 - קווסט  
 שם אתר: מרכז עזריאלי חולון

לקוח/ה נכבד/ה, אנו מתכבדים להגיש את חישוב צריכת החשמל לתקופה 01/01/21 - 31/01/21:

17312864 - 1 - 17312864 (3x200)

| סוג תעריף                | סוג צריכה | קריאה קודמת | קריאה נוכחית | סה"כ צריכה בקוט"ש | מחיר לקוט"ש בא"ג | סה"כ לתשלום |
|--------------------------|-----------|-------------|--------------|-------------------|------------------|-------------|
| פרטי חשבון עבור תאריכים: |           |             |              |                   |                  |             |
| 777                      | פסגה      | 01/01/21    | 31/01/21     | 1,293.50          | 87.59            | 1,132.98 ₪  |
| 778                      | גבע       | 30,821.50   | 31,491.00    | 669.50            | 53.68            | 359.39 ₪    |
| 779                      | שפל       | 92,852.40   | 97,937.50    | 5,085.10          | 33.94            | 1,725.88 ₪  |

סה"כ לדייר:

| פסגה       | גבע      | שפל        | סה"כ       | שיא ביקוש |
|------------|----------|------------|------------|-----------|
| 1,293.50   | 669.50   | 5,085.10   | 7,048.10   | 32.04     |
| 1,132.98 ₪ | 359.39 ₪ | 1,725.88 ₪ | 3,218.25 ₪ |           |

סה"כ צריכה  
 סה"כ לתשלום

|            |                                    |              |
|------------|------------------------------------|--------------|
| 211.60 ₪   | תשלום קבוע                         |              |
| 37.74 ₪    | תשלום עבור גודל חיבור בKVA (3x200) |              |
| 3,467.59 ₪ | סה"כ לתשלום                        | לא כולל מע"מ |

התפלגות חיוב בש"ח לפי תע"ז

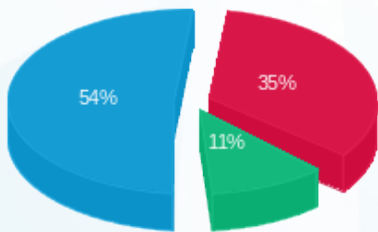

■ פסגה (1,132.98 ₪)  
 ■ גבע (359.39 ₪)  
 ■ שפל (1,725.88 ₪)

הסטוריית צריכה בקוט"ש

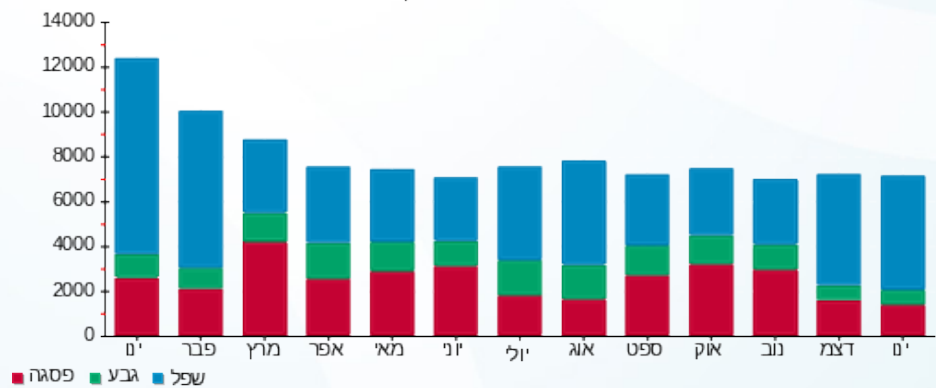



03/02/21 תאריך הפקדה:  
 31/01/21 תאריך קריאה נוכחית:  
 01/01/21 תאריך קריאה קודמת:

שם דייר: בנין D - ק.05 - אלדן  
 שם אתר: מרכז עזריאלי חולון

לקוח/ה נכבד/ה, אנו מתכבדים להגיש את חישוב צריכת החשמל לתקופה 01/01/21 - 31/01/21:

בנין D אלדן ק.5 - 3 - 18017330(3x200)

| סוג תעריף                | סוג צריכה | קריאה קודמת | קריאה נוכחית | סה"כ צריכה בקוט"ש | מחיר לקוט"ש בא"ג | סה"כ לתשלום |
|--------------------------|-----------|-------------|--------------|-------------------|------------------|-------------|
| פרטי חשבון עבור תאריכים: |           |             |              |                   |                  |             |
| 777                      | פסגה      | 01/01/21    | 31/01/21     | 813.80            | 87.59            | 712.81 ₪    |
| 778                      | גבע       | 13,042.80   | 13,301.60    | 258.80            | 53.68            | 138.92 ₪    |
| 779                      | שפל       | 29,753.60   | 31,909.00    | 2,155.40          | 33.94            | 731.54 ₪    |

סה"כ לדייר:

| פסגה     | גבע      | שפל      | סה"כ       | שיא ביקוש |
|----------|----------|----------|------------|-----------|
| 813.80   | 258.80   | 2,155.40 | 3,228.00   | 11.76     |
| 712.81 ₪ | 138.92 ₪ | 731.54 ₪ | 1,583.27 ₪ |           |

סה"כ צריכה  
 סה"כ לתשלום

|            |                                    |              |
|------------|------------------------------------|--------------|
| 211.60 ₪   | תשלום קבוע                         |              |
| 37.74 ₪    | תשלום עבור גודל חיבור בKVA (3x200) |              |
| 1,832.61 ₪ | סה"כ לתשלום                        | לא כולל מע"מ |

התפלגות חיוב בש"ח לפי תע"ז

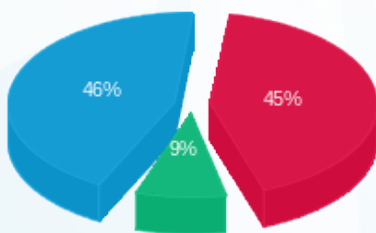

■ פסגה (712.81 ₪)  
 ■ גבע (138.92 ₪)  
 ■ שפל (731.54 ₪)

הסטוריית צריכה בקוט"ש

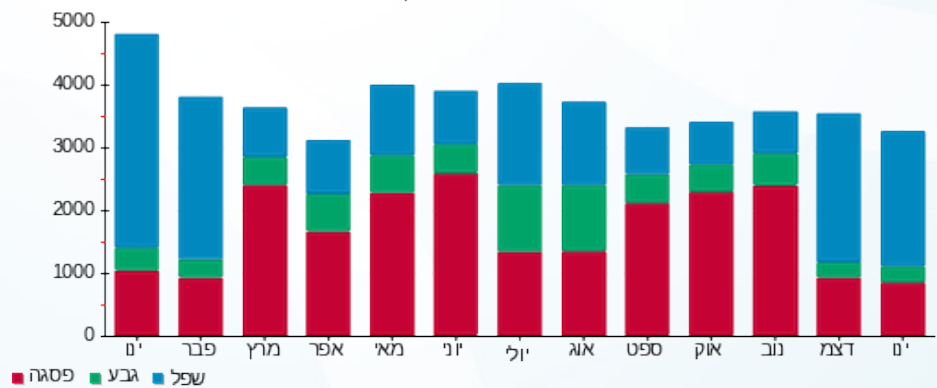

03/02/21 תאריך הפקה:  
 31/01/21 תאריך קריאה נוכחית:  
 01/01/21 תאריך קריאה קודמת:

שם דייר: בניין D - ק.05 - אלקו מדיה  
 שם אתר: מרכז עזריאלי חולון

**לקוח/ה נכבד/ה, אנו מתכבדים להגיש את חישוב צריכת החשמל לתקופה 01/01/21 - 31/01/21:**

אלקו מדיה ק. 5 - 2 - 18017330(3x160)

| סוג תעריף                | סוג צריכה | קריאה קודמת | קריאה נוכחית | סה"כ צריכה בקוט"ש | מחיר לקוט"ש בא"ג | סה"כ לתשלום |
|--------------------------|-----------|-------------|--------------|-------------------|------------------|-------------|
| פרטי חשבון עבור תאריכים: |           |             |              |                   |                  |             |
| 777                      | פסגה      | 01/01/21    | 31/01/21     | 768.80            | 87.59            | 768.80 ₪    |
| 778                      | גבע       | 15,173.00   | 15,475.60    | 302.60            | 53.68            | 162.44 ₪    |
| 779                      | שפל       | 53,511.80   | 56,774.20    | 3,262.40          | 33.94            | 1,107.26 ₪  |

סה"כ לדייר:

| פסגה     | גבע      | שפל        | סה"כ       | שיא ביקוש |
|----------|----------|------------|------------|-----------|
| 768.80   | 302.60   | 3,262.40   | 4,333.80   | 23.47     |
| 768.80 ₪ | 162.44 ₪ | 1,107.26 ₪ | 1,943.09 ₪ |           |

סה"כ צריכה  
 סה"כ לתשלום

|            |   |                     |
|------------|---|---------------------|
| 211.60 ₪   | <b>תשלום קבוע</b>                         |                     |
| 30.19 ₪    | <b>תשלום עבור גודל חיבור בKVA (3x160)</b> |                     |
| 2,184.88 ₪ | <b>סה"כ לתשלום</b>                        | <b>לא כולל מע"מ</b> |

התפלגות חיוב בש"ח לפי תע"ז

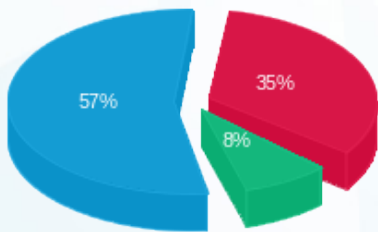

■ פסגה (768.39 ₪)  
 ■ גבע (162.44 ₪)  
 ■ שפל (1,107.26 ₪)

הסטוריית צריכה בקוט"ש

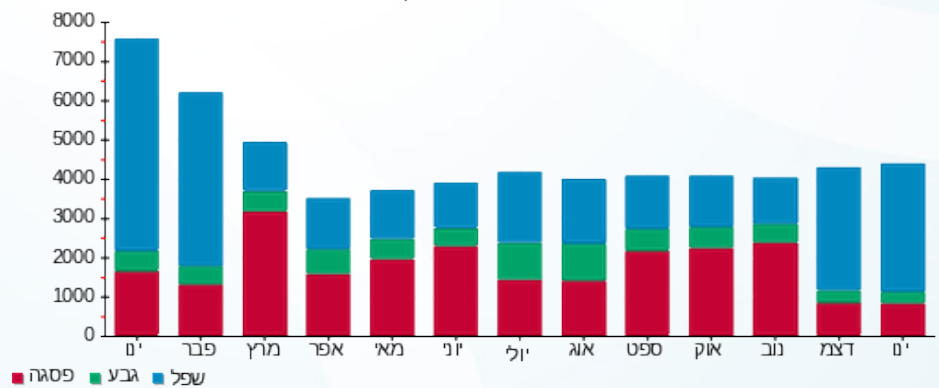



03/02/21

תאריך הפקדה:

שם דייר: בניין D - ק.05 - גרינראוד

31/01/21

תאריך קריאה נוכחית:

שם אתר: מרכז עזריאלי חולון

01/01/21

תאריך קריאה קודמת:

לקוח/ה נכבד/ה, אנו מתכבדים להגיש את חישוב צריכת החשמל לתקופה 01/01/21 - 31/01/21:

בניין D - ק.05 - גרינראוד - 4 - 18017330 (3x250)

| סה"כ לתשלום | מחיר לקוט"ש בא"ג | סה"כ צריכה בקוט"ש | קריאה נוכחית | קריאה קודמת | סוג צריכה | סוג תעריף                |
|-------------|------------------|-------------------|--------------|-------------|-----------|--------------------------|
|             |                  |                   | 31/01/21     | 01/01/21    |           | פרטי חשבון עבור תאריכים: |
| ₪ 905.68    | 87.59            | 1,034.00          | 15,091.20    | 14,057.20   | פסגה      | 777                      |
| ₪ 171.13    | 53.68            | 318.80            | 5,428.00     | 5,109.20    | גבע       | 778                      |
| ₪ 1,002.99  | 33.94            | 2,955.20          | 15,109.20    | 12,154.00   | שפל       | 779                      |

סה"כ לדייר:

| שיא ביקוש | סה"כ       | שפל        | גבע      | פסגה     |
|-----------|------------|------------|----------|----------|
| 13.57     | 4,308.00   | 2,955.20   | 318.80   | 1,034.00 |
|           | ₪ 2,079.81 | ₪ 1,002.99 | ₪ 171.13 | ₪ 905.68 |

סה"כ צריכה

סה"כ לתשלום

|            |   |                     |
|------------|---|---------------------|
| ₪ 211.60   | <b>תשלום קבוע</b>                         |                     |
| ₪ 47.18    | <b>תשלום עבור גודל חיבור בKVA (3x250)</b> |                     |
| ₪ 2,338.58 | <b>סה"כ לתשלום</b>                        | <b>לא כולל מע"מ</b> |

התפלגות חיוב בש"ח לפי תע"ז

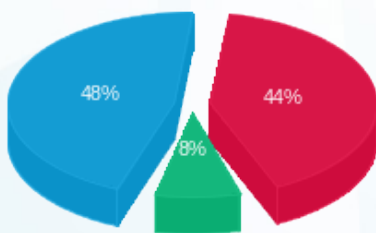

■ פסגה (₪ 905.68)  
■ גבע (₪ 171.13)  
■ שפל (₪ 1,002.99)

הסטוריית צריכה בקוט"ש

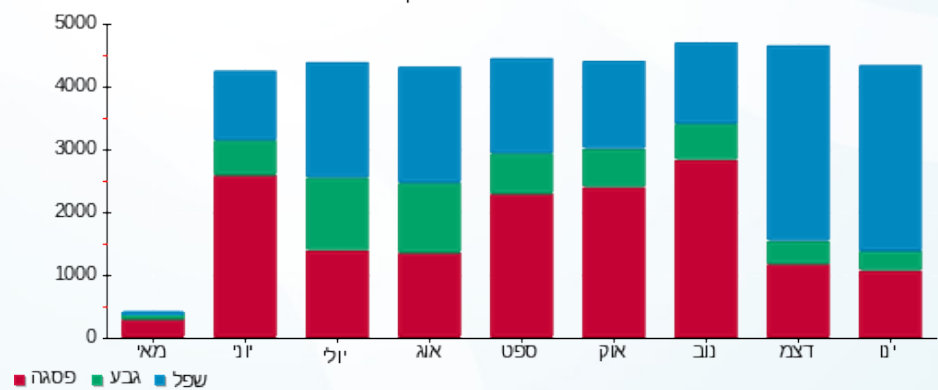



03/02/21 תאריך הפקה:  
 31/01/21 תאריך קריאה נוכחית:  
 01/01/21 תאריך קריאה קודמת:

שם דייר: בנין D - ק.05 - הלמן אלדובי  
 שם אתר: מרכז עזריאלי חולון

לקוח/ה נכבד/ה, אנו מתכבדים להגיש את חישוב צריכת החשמל לתקופה 01/01/21 - 31/01/21:

בנין D הלמן אלדובי ק. 5 - 1 - 18017330(3x250)

| סוג תעריף                | סוג צריכה | קריאה קודמת | קריאה נוכחית | סה"כ צריכה בקוט"ש | מחיר לקוט"ש בא"ג | סה"כ לתשלום |
|--------------------------|-----------|-------------|--------------|-------------------|------------------|-------------|
| פרטי חשבון עבור תאריכים: |           |             |              |                   |                  |             |
| 777                      | פסגה      | 01/01/21    | 31/01/21     | 374.40            | 87.59            | 327.94 ₪    |
| 778                      | גבע       | 2,884.00    | 2,942.40     | 58.40             | 53.68            | 31.35 ₪     |
| 779                      | שפל       | 8,175.60    | 8,967.60     | 792.00            | 33.94            | 268.80 ₪    |

סה"כ לדייר:

| פסגה     | גבע     | שפל      | סה"כ     | שיא ביקוש |
|----------|---------|----------|----------|-----------|
| 374.40   | 58.40   | 792.00   | 1,224.80 | 7.51      |
| 327.94 ₪ | 31.35 ₪ | 268.80 ₪ | 628.09 ₪ |           |

סה"כ צריכה  
 סה"כ לתשלום

|          |                                    |              |
|----------|------------------------------------|--------------|
| 211.60 ₪ | תשלום קבוע                         |              |
| 47.18 ₪  | תשלום עבור גודל חיבור בKVA (3x250) |              |
| 886.87 ₪ | סה"כ לתשלום                        | לא כולל מע"מ |

התפלגות חיוב בש"ח לפי תעו"ז

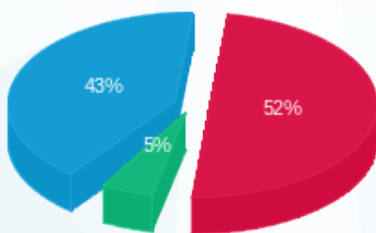

פסגה (327.94 ₪) 52%  
 גבע (31.35 ₪) 5%  
 שפל (268.80 ₪) 43%

הסטוריית צריכה בקוט"ש

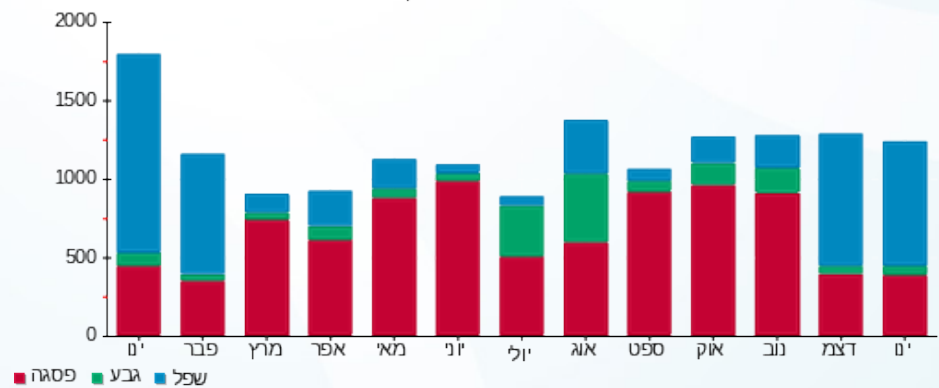



03/02/21

תאריך הפקה:

שם דייר: בנין D - ק.06 - עמידר

31/01/21

תאריך קריאה נוכחית:

שם אתר: מרכז עזריאלי חולון

01/01/21

תאריך קריאה קודמת:

לקוח/ה נכבד/ה, אנו מתכבדים להגיש את חישוב צריכת החשמל לתקופה 01/01/21 - 31/01/21:

בנין D עמידר ק.6 - 1 - 15091233 (3x1000)

| סוג תעריף                | סוג צריכה | קריאה קודמת | קריאה נוכחית | סה"כ צריכה בקוט"ש | מחיר לקוט"ש בא"ג | סה"כ לתשלום |
|--------------------------|-----------|-------------|--------------|-------------------|------------------|-------------|
| פרטי חשבון עבור תאריכים: |           |             |              |                   |                  |             |
|                          |           | 01/01/21    | 31/01/21     |                   |                  |             |
| 777                      | פסגה      | 340,188.00  | 344,636.00   | 4,448.00          | 87.59            | 3,896.00 ₪  |
| 778                      | גבע       | 96,674.00   | 98,238.00    | 1,564.00          | 53.68            | 839.56 ₪    |
| 779                      | שפל       | 277,748.00  | 290,408.00   | 12,660.00         | 33.94            | 4,296.80 ₪  |

סה"כ לדייר:

| פסגה       | גבע      | שפל        | סה"כ       | שיא ביקוש |
|------------|----------|------------|------------|-----------|
| 4,448.00   | 1,564.00 | 12,660.00  | 18,672.00  | 60.88     |
| 3,896.00 ₪ | 839.56 ₪ | 4,296.80 ₪ | 9,032.36 ₪ |           |

סה"כ צריכה

סה"כ לתשלום

|            |                                     |              |
|------------|-------------------------------------|--------------|
| 211.60 ₪   | תשלום קבוע                          |              |
| 188.70 ₪   | תשלום עבור גודל חיבור בKVA (3x1000) |              |
| 9,432.66 ₪ | סה"כ לתשלום                         | לא כולל מע"מ |

התפלגות חיוב בש"ח לפי תעו"ז

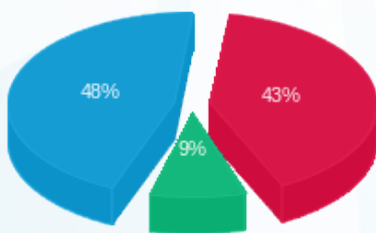

■ פסגה (3,896.00 ₪)  
 ■ גבע (839.56 ₪)  
 ■ שפל (4,296.80 ₪)

הסטוריית צריכה בקוט"ש

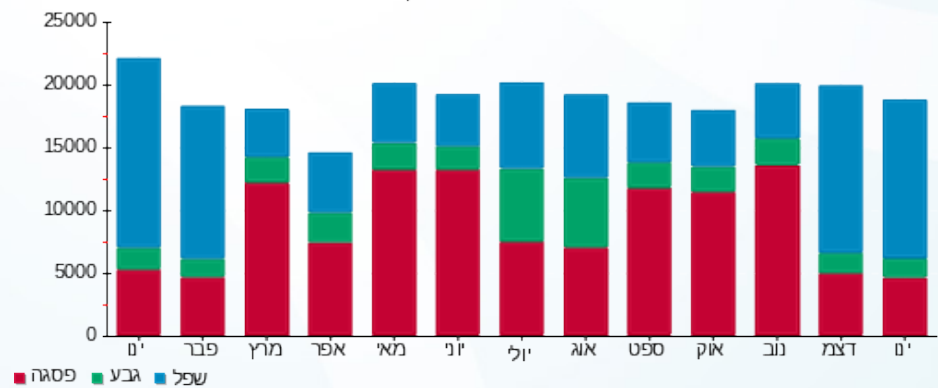

■ פסגה ■ גבע ■ שפל





03/02/21 תאריך הפקה:  
 31/01/21 תאריך קריאה נוכחית:  
 01/01/21 תאריך קריאה קודמת:

שם דייר: בנין D - ק.07 - סאפינס - ראשי  
 שם אתר: מרכז עזריאלי חולון

לקוח/ה נכבד/ה, אנו מתכבדים להגיש את חישוב צריכת החשמל לתקופה 01/01/21 - 31/01/21:

בנין D ראשי סאפינס ק.07 - 1 - 15140044(3x1600)

| סוג תעריף | סוג צריכה | קריאה קודמת | קריאה נוכחית | סה"כ צריכה בקוט"ש | מחיר לקוט"ש בא"ג | סה"כ לתשלום |
|-----------|-----------|-------------|--------------|-------------------|------------------|-------------|
|           |           | 01/01/21    | 31/01/21     |                   |                  |             |
| 777       | פסגה      | 360,928.55  | 362,226.85   | 1,298.30          | 87.59            | 1,137.18 ₪  |
| 778       | גבע       | 120,007.38  | 120,617.18   | 609.80            | 53.68            | 327.34 ₪    |
| 779       | שפל       | 297,212.49  | 301,947.19   | 4,734.70          | 33.94            | 1,606.96 ₪  |

סה"כ לדייר:

| פסגה       | גבע      | שפל        | סה"כ       | שיא ביקוש |
|------------|----------|------------|------------|-----------|
| 1,298.30   | 609.80   | 4,734.70   | 6,642.80   |           |
| 1,137.18 ₪ | 327.34 ₪ | 1,606.96 ₪ | 3,071.48 ₪ |           |

סה"כ צריכה  
 סה"כ לתשלום

|            |                                     |              |
|------------|-------------------------------------|--------------|
| 211.60 ₪   | תשלום קבוע                          |              |
| 301.92 ₪   | תשלום עבור גודל חיבור בKVA (3x1600) |              |
| 3,585.00 ₪ | סה"כ לתשלום                         | לא כולל מע"מ |

התפלגות חיוב בש"ח לפי תע"ז

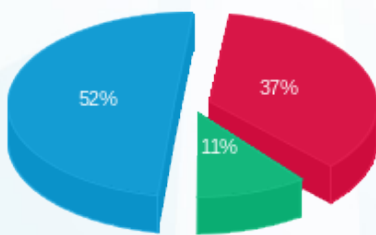

■ פסגה (1,137.18 ₪)  
 ■ גבע (327.34 ₪)  
 ■ שפל (1,606.96 ₪)

הסטוריית צריכה בקוט"ש

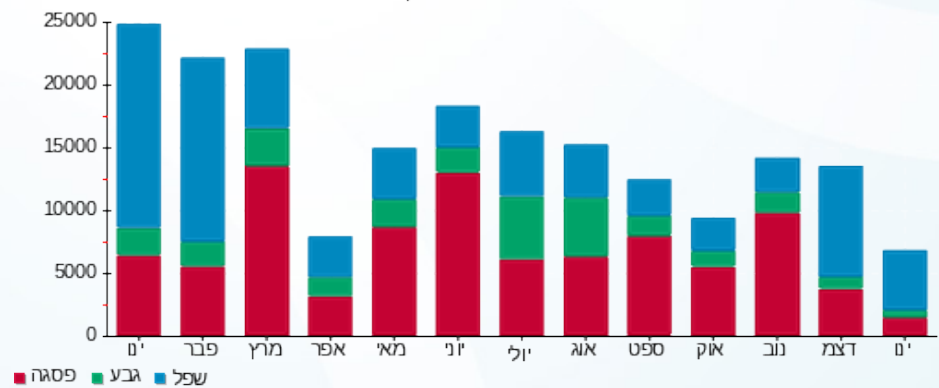

■ פסגה ■ גבע ■ שפל





03/02/21 תאריך הפקה:  
 31/01/21 תאריך קריאה נוכחית:  
 01/01/21 תאריך קריאה קודמת:

שם דייר: בנין D - ק.08 - אוויה  
 שם אתר: מרכז עזריאלי חולון

לקוח/ה נכבד/ה, אנו מתכבדים להגיש את חישוב צריכת החשמל לתקופה 01/01/21 - 31/01/21:

בנין D - אוויה ק.8 - 2 - 14155699 (3x400)

| סוג תעריף                | סוג צריכה | קריאה קודמת | קריאה נוכחית | סה"כ צריכה בקוט"ש | מחיר לקוט"ש בא"ג | סה"כ לתשלום |
|--------------------------|-----------|-------------|--------------|-------------------|------------------|-------------|
| פרטי חשבון עבור תאריכים: |           |             |              |                   |                  |             |
| 777                      | פסגה      | 01/01/21    | 31/01/21     | 1,264.80          | 87.59            | 1,107.84 ₪  |
| 778                      | גבע       | 33,843.60   | 34,438.00    | 594.40            | 53.68            | 319.07 ₪    |
| 779                      | שפל       | 105,823.20  | 110,282.80   | 4,459.60          | 33.94            | 1,513.59 ₪  |

סה"כ לדייר:

| פסגה       | גבע      | שפל        | סה"כ       | שיא ביקוש |
|------------|----------|------------|------------|-----------|
| 1,264.80   | 594.40   | 4,459.60   | 6,318.80   | 18.65     |
| 1,107.84 ₪ | 319.07 ₪ | 1,513.59 ₪ | 2,940.50 ₪ |           |

סה"כ צריכה  
 סה"כ לתשלום

|            |   |                     |
|------------|---|---------------------|
| 0.00 ₪     | <b>תשלום קבוע</b>                         |                     |
| 75.48 ₪    | <b>תשלום עבור גודל חיבור בKVA (3x400)</b> |                     |
| 3,015.98 ₪ | <b>סה"כ לתשלום</b>                        | <b>לא כולל מע"מ</b> |

התפלגות חיוב בש"ח לפי תע"ז

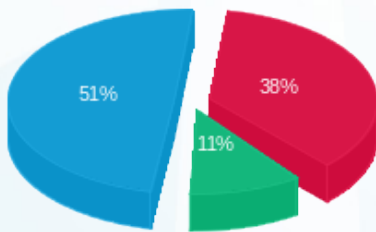

■ פסגה (1,107.84 ₪)  
 ■ גבע (319.07 ₪)  
 ■ שפל (1,513.59 ₪)

הסטוריית צריכה בקוט"ש

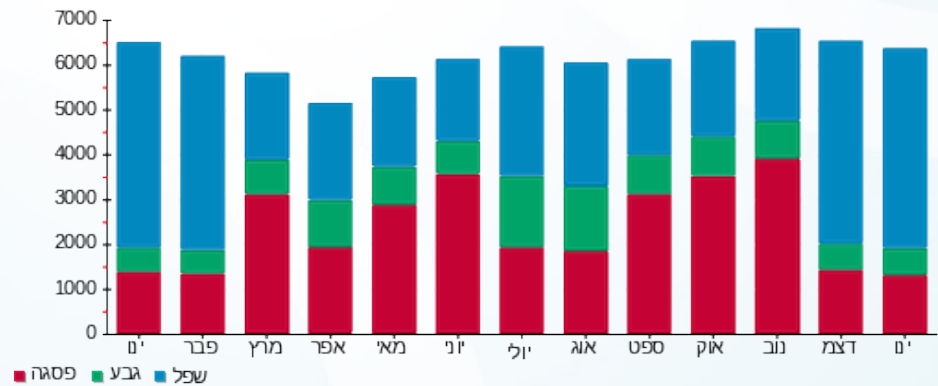



03/02/21

תאריך הפקדה:

שם דייר: בניין D - ק.08 - בקשי  
שם אתר: מרכז עזריאלי חולון

31/01/21

תאריך קריאה נוכחית:

01/01/21

תאריך קריאה קודמת:

לקוח/ה נכבד/ה, אנו מתכבדים להגיש את חישוב צריכת החשמל לתקופה 01/01/21 - 31/01/21:

בניין D קומה 8 באקשי - 1 - 16224401 (3x63)

| סוג תעריף | סוג צריכה | קריאה קודמת | קריאה נוכחית | סה"כ צריכה בקוט"ש | מחיר לקוט"ש בא"ג | סה"כ לתשלום |
|-----------|-----------|-------------|--------------|-------------------|------------------|-------------|
|           |           | 01/01/21    | 31/01/21     |                   |                  |             |
| 777       | פסגה      | 27,404.38   | 27,648.38    | 244.00            | 87.59            | 213.72 ₪    |
| 778       | גבע       | 7,067.19    | 7,178.99     | 111.80            | 53.68            | 60.01 ₪     |
| 779       | שפל       | 20,773.17   | 21,811.67    | 1,038.50          | 33.94            | 352.47 ₪    |

סה"כ לדייר:

| פסגה     | גבע     | שפל      | סה"כ     | שיא ביקוש |
|----------|---------|----------|----------|-----------|
| 244.00   | 111.80  | 1,038.50 | 1,394.30 |           |
| 213.72 ₪ | 60.01 ₪ | 352.47 ₪ | 626.20 ₪ |           |

סה"כ צריכה

סה"כ לתשלום

|          |                                   |              |
|----------|-----------------------------------|--------------|
| 211.60 ₪ | תשלום קבוע                        |              |
| 11.89 ₪  | תשלום עבור גודל חיבור בKVA (3x63) |              |
| 849.69 ₪ | סה"כ לתשלום                       | לא כולל מע"מ |

התפלגות חיוב בש"ח לפי תעו"ז

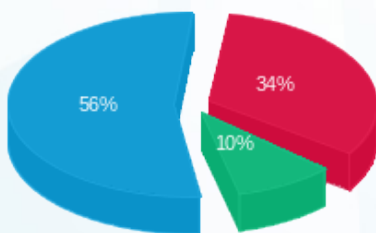

- פסגה (213.72 ₪) - 56%
- גבע (60.01 ₪) - 10%
- שפל (352.47 ₪) - 34%

הסטוריית צריכה בקוט"ש

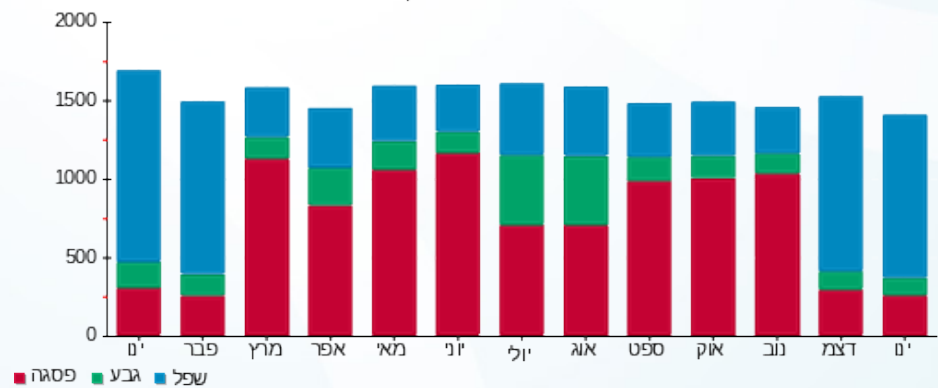



03/02/21

תאריך הפקדה:

שם דייר: בניין D - ק.08 - קלי

31/01/21

תאריך קריאה נוכחית:

שם אתר: מרכז עזריאלי חולון

01/01/21

תאריך קריאה קודמת:

לקוח/ה נכבד/ה, אנו מתכבדים להגיש את חישוב צריכת החשמל לתקופה 01/01/21 - 31/01/21:

בניין D קלי ק.8 - 4 - (3x600)14155699

| סוג תעריף                | סוג צריכה | קריאה קודמת | קריאה נוכחית | סה"כ צריכה בקוט"ש | מחיר לקוט"ש בא"ג | סה"כ לתשלום |
|--------------------------|-----------|-------------|--------------|-------------------|------------------|-------------|
| פרטי חשבון עבור תאריכים: |           |             |              |                   |                  |             |
| 777                      | פסגה      | 01/01/21    | 31/01/21     | 2,949.60          | 87.59            | 2,583.55 ₪  |
| 778                      | גבע       | 93,081.60   | 94,191.60    | 1,110.00          | 53.68            | 595.85 ₪    |
| 779                      | שפל       | 241,989.60  | 250,341.60   | 8,352.00          | 33.94            | 2,834.67 ₪  |

סה"כ לדיר:

| פסגה       | גבע      | שפל        | סה"כ       | שיא ביקוש |
|------------|----------|------------|------------|-----------|
| 2,949.60   | 1,110.00 | 8,352.00   | 12,411.60  | 2,352.70  |
| 2,583.55 ₪ | 595.85 ₪ | 2,834.67 ₪ | 6,014.07 ₪ |           |

סה"כ צריכה

סה"כ לתשלום

|            |                                    |              |
|------------|------------------------------------|--------------|
| 211.60 ₪   | תשלום קבוע                         |              |
| 113.22 ₪   | תשלום עבור גודל חיבור בKVA (3x600) |              |
| 6,338.89 ₪ | סה"כ לתשלום                        | לא כולל מע"מ |

התפלגות חיוב בש"ח לפי תעו"ז

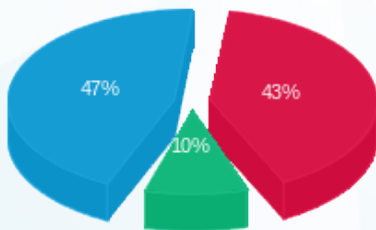

- פסגה (2,583.55 ₪) 47%
- גבע (595.85 ₪) 43%
- שפל (2,834.67 ₪) 10%

הסטוריית צריכה בקוט"ש

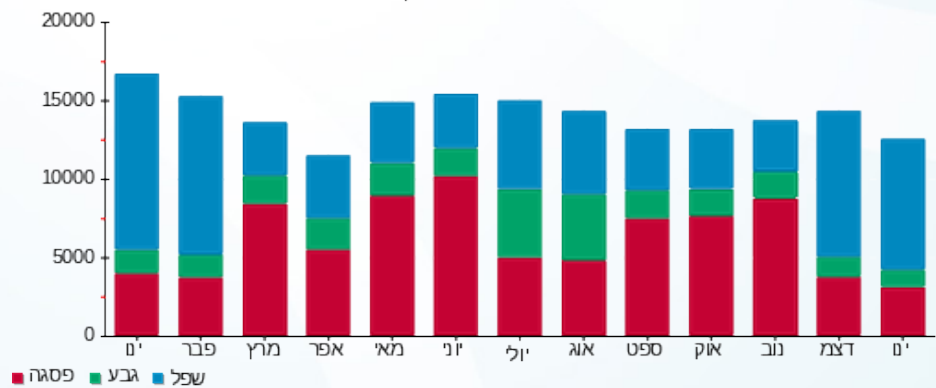



03/02/21 תאריך הפקה:  
 31/01/21 תאריך קריאה נוכחית:  
 01/01/21 תאריך קריאה קודמת:

שם דייר: בנין D - ק.09 - אוויה  
 שם אתר: מרכז עזריאלי חולון

לקוח/ה נכבד/ה, אנו מתכבדים להגיש את חישוב צריכת החשמל לתקופה 01/01/21 - 31/01/21:

בנין D - אוויה ק.9 - 3 - 14155699 (3x1000)

| סוג תעריף | סוג צריכה | קריאה קודמת | קריאה נוכחית | סה"כ צריכה בקוט"ש | מחיר לקוט"ש בא"ג | סה"כ לתשלום |
|-----------|-----------|-------------|--------------|-------------------|------------------|-------------|
|           |           | 01/01/21    | 31/01/21     |                   |                  |             |
| 777       | פסגה      | 205,924.00  | 207,840.00   | 1,916.00          | 87.59            | 1,678.22 ₪  |
| 778       | גבע       | 79,060.00   | 80,074.00    | 1,014.00          | 53.68            | 544.32 ₪    |
| 779       | שפל       | 236,600.00  | 243,312.00   | 6,712.00          | 33.94            | 2,278.05 ₪  |

סה"כ לדייר:

| פסגה       | גבע      | שפל        | סה"כ       | שיא ביקוש |
|------------|----------|------------|------------|-----------|
| 1,916.00   | 1,014.00 | 6,712.00   | 9,642.00   | 38.78     |
| 1,678.22 ₪ | 544.32 ₪ | 2,278.05 ₪ | 4,500.59 ₪ |           |

סה"כ צריכה  
 סה"כ לתשלום

|            |                                     |              |
|------------|-------------------------------------|--------------|
| 0.00 ₪     | תשלום קבוע                          |              |
| 188.70 ₪   | תשלום עבור גודל חיבור בKVA (3x1000) |              |
| 4,689.29 ₪ | סה"כ לתשלום                         | לא כולל מע"מ |

התפלגות חיוב בש"ח לפי תעו"ז

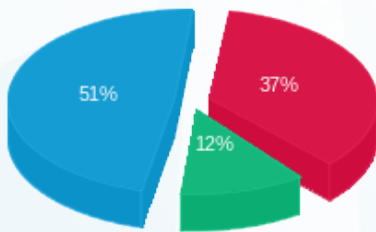

■ פסגה (1,678.22 ₪)  
 ■ גבע (544.32 ₪)  
 ■ שפל (2,278.05 ₪)

הסטוריית צריכה בקוט"ש

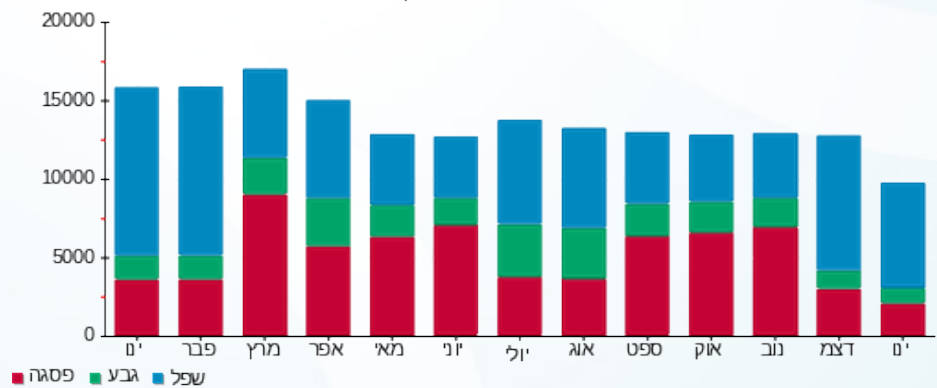



03/02/21 תאריך הפקה:  
 31/01/21 תאריך קריאה נוכחית:  
 01/01/21 תאריך קריאה קודמת:

שם דייר: בנין D - ק.10 - אוויה  
 שם אתר: מרכז עזריאלי חולון

לקוח/ה נכבד/ה, אנו מתכבדים להגיש את חישוב צריכת החשמל לתקופה 01/01/21 - 31/01/21:

בנין D - אוויה ק.10 - 1 - 14155733 (3x1000)

| סוג תעריף                | סוג צריכה | קריאה קודמת | קריאה נוכחית | סה"כ צריכה בקוט"ש | מחיר לקוט"ש בא"ג | סה"כ לתשלום |
|--------------------------|-----------|-------------|--------------|-------------------|------------------|-------------|
| פרטי חשבון עבור תאריכים: |           |             |              |                   |                  |             |
|                          |           | 01/01/21    | 31/01/21     |                   |                  |             |
| 777                      | פסגה      | 263,064.00  | 265,702.00   | 2,638.00          | 87.59            | 2,310.62 ₪  |
| 778                      | גבע       | 94,202.00   | 95,358.00    | 1,156.00          | 53.68            | 620.54 ₪    |
| 779                      | שפל       | 285,476.00  | 293,394.00   | 7,918.00          | 33.94            | 2,687.37 ₪  |

סה"כ לדייר:

| פסגה       | גבע      | שפל        | סה"כ       | שיא ביקוש |
|------------|----------|------------|------------|-----------|
| 2,638.00   | 1,156.00 | 7,918.00   | 11,712.00  | 3,921.00  |
| 2,310.62 ₪ | 620.54 ₪ | 2,687.37 ₪ | 5,618.53 ₪ |           |

סה"כ צריכה  
 סה"כ לתשלום

|            |                                     |              |
|------------|-------------------------------------|--------------|
| 211.60 ₪   | תשלום קבוע                          |              |
| 188.70 ₪   | תשלום עבור גודל חיבור בKVA (3x1000) |              |
| 6,018.84 ₪ | סה"כ לתשלום                         | לא כולל מע"מ |

התפלגות חיוב בש"ח לפי תעו"ז

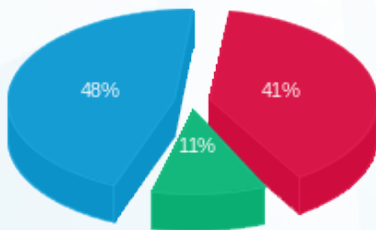

■ פסגה (2,310.62 ₪)  
 ■ גבע (620.54 ₪)  
 ■ שפל (2,687.37 ₪)

הסטוריית צריכה בקוט"ש

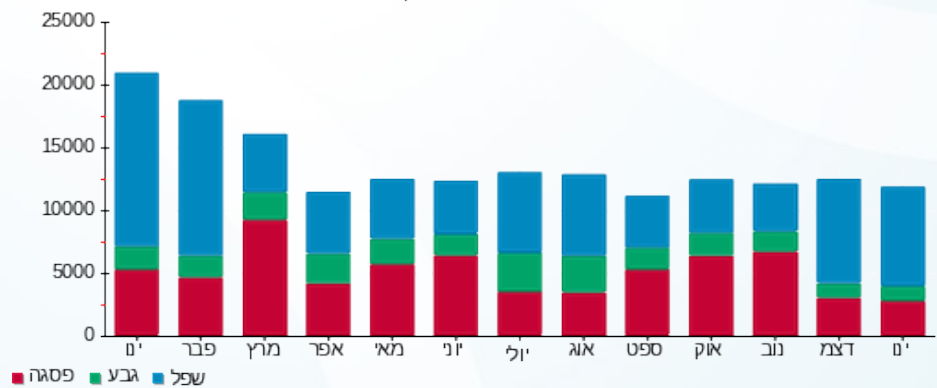

■ פסגה ■ גבע ■ שפל



03/02/21 תאריך הפקה:  
 31/01/21 תאריך קריאה נוכחית:  
 01/01/21 תאריך קריאה קודמת:

שם דייר: בניין D - ק.10 - אוויה - שרתים  
 שם אתר: מרכז עזריאלי חולון

לקוח/ה נכבד/ה, אנו מתכבדים להגיש את חישוב צריכת החשמל לתקופה 01/01/21 - 31/01/21:

בניין D - אוויה ק.10 - שרתים - 4 - 14155733 (3x600)

| סוג תעריף | סוג צריכה | קריאה קודמת | קריאה נוכחית | סה"כ צריכה בקוט"ש | מחיר לקוט"ש בא"ג | סה"כ לתשלום |
|-----------|-----------|-------------|--------------|-------------------|------------------|-------------|
|           |           | 01/01/21    | 31/01/21     |                   |                  |             |
| 777       | פסגה      | 292,185.00  | 295,338.60   | 3,153.60          | 87.59            | 2,762.24 ₪  |
| 778       | גבע       | 156,029.40  | 157,749.60   | 1,720.20          | 53.68            | 923.40 ₪    |
| 779       | שפל       | 516,182.40  | 528,870.60   | 12,688.20         | 33.94            | 4,306.38 ₪  |

סה"כ לדיר:

| פסגה       | גבע      | שפל        | סה"כ       | שיא ביקוש |
|------------|----------|------------|------------|-----------|
| 3,153.60   | 1,720.20 | 12,688.20  | 17,562.00  | 1,162.86  |
| 2,762.24 ₪ | 923.40 ₪ | 4,306.38 ₪ | 7,992.02 ₪ |           |

סה"כ צריכה  
 סה"כ לתשלום

|            |                                    |              |
|------------|------------------------------------|--------------|
| 0.00 ₪     | תשלום קבוע                         |              |
| 113.22 ₪   | תשלום עבור גודל חיבור בKVA (3x600) |              |
| 8,105.24 ₪ | סה"כ לתשלום                        | לא כולל מע"מ |

התפלגות חיוב בש"ח לפי תע"ז

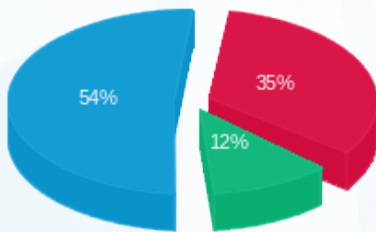

■ פסגה (2,762.24 ₪)  
 ■ גבע (923.40 ₪)  
 ■ שפל (4,306.38 ₪)

הסטוריית צריכה בקוט"ש

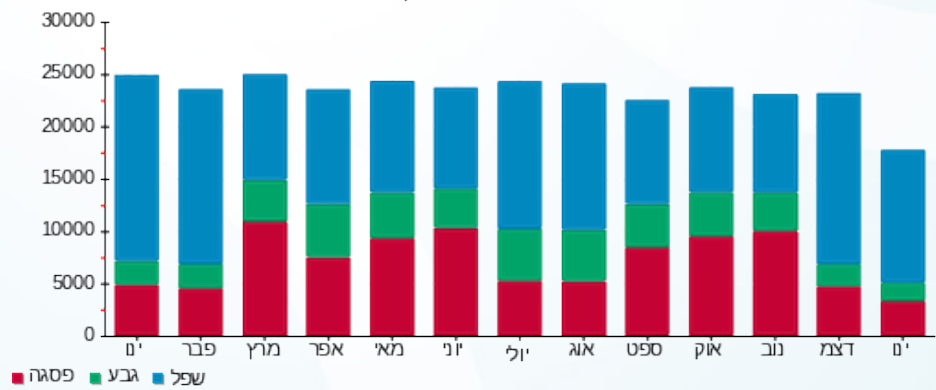

03/02/21 תאריך הפקה:  
 31/01/21 תאריך קריאה נוכחית:  
 01/01/21 תאריך קריאה קודמת:

שם דייר: בנין D - ק.11 - הלמן אלדובי  
 שם אתר: מרכז עזריאלי חולון

**לקוח/ה נכבד/ה, אנו מתכבדים להגיש את חישוב צריכת החשמל לתקופה 01/01/21 - 31/01/21:**

בנין D הלמן אלדובי ק.11. - 2 - 14155733 (3x1000)

| סוג תעריף | סוג צריכה | קריאה קודמת | קריאה נוכחית | סה"כ צריכה בקוט"ש | מחיר לקוט"ש בא"ג | סה"כ לתשלום |
|-----------|-----------|-------------|--------------|-------------------|------------------|-------------|
|           |           | 01/01/21    | 31/01/21     |                   |                  |             |
| 777       | פסגה      | 415,788.00  | 420,590.00   | 4,802.00          | 87.59            | 4,206.07 ₪  |
| 778       | גבע       | 133,800.00  | 135,856.00   | 2,056.00          | 53.68            | 1,103.66 ₪  |
| 779       | שפל       | 381,952.00  | 396,784.00   | 14,832.00         | 33.94            | 5,033.98 ₪  |

סה"כ לדייר:

| פסגה       | גבע        | שפל        | סה"כ        | שיא ביקוש |
|------------|------------|------------|-------------|-----------|
| 4,802.00   | 2,056.00   | 14,832.00  | 21,690.00   | 3,913.32  |
| ₪ 4,206.07 | ₪ 1,103.66 | ₪ 5,033.98 | ₪ 10,343.71 |           |

סה"כ צריכה  
 סה"כ לתשלום

|             |  |                     |
|-------------|--|---------------------|
| 211.60 ₪    | <b>תשלום קבוע</b>                          |                     |
| 188.70 ₪    | <b>תשלום עבור גודל חיבור בKVA (3x1000)</b> |                     |
| 10,744.01 ₪ | <b>סה"כ לתשלום</b>                         | <b>לא כולל מע"מ</b> |

התפלגות חיוב בש"ח לפי תעו"ז

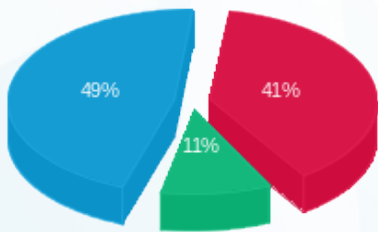

■ פסגה (₪ 4,206.07)  
 ■ גבע (₪ 1,103.66)  
 ■ שפל (₪ 5,033.98)

הסטוריית צריכה בקוט"ש

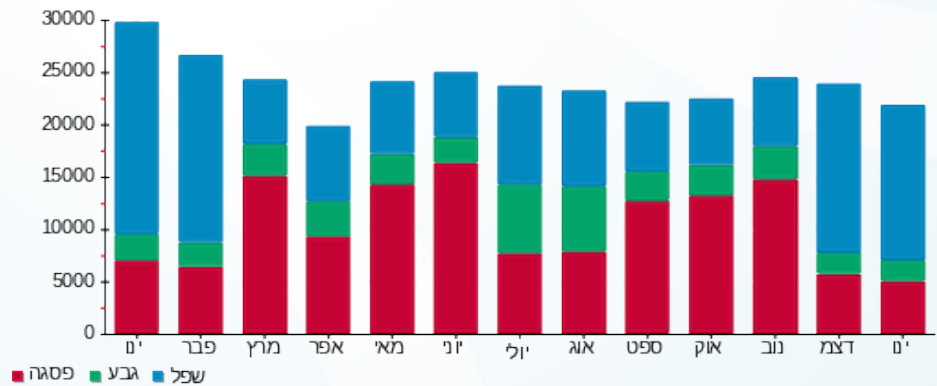

03/02/21 תאריך הפקה:  
 31/01/21 תאריך קריאה נוכחית:  
 01/01/21 תאריך קריאה קודמת:

שם דייר: בנין D - ק.12 - קומפיוג'ן  
 שם אתר: מרכז עזריאלי חולון

לקוח/ה נכבד/ה, אנו מתכבדים להגיש את חישוב צריכת החשמל לתקופה 01/01/21 - 31/01/21:

בנין D - קומפיוג'ן ק.12 - 3 - 14155733 (3x1000)

| סוג תעריף | סוג צריכה | קריאה קודמת | קריאה נוכחית | סה"כ צריכה בקוט"ש | מחיר לקוט"ש בא"ג | סה"כ לתשלום |
|-----------|-----------|-------------|--------------|-------------------|------------------|-------------|
|           |           | 01/01/21    | 31/01/21     |                   |                  |             |
| 777       | פסגה      | 514,790.00  | 522,468.00   | 7,678.00          | 87.59            | 6,725.16 ₪  |
| 778       | גבע       | 227,002.00  | 230,308.00   | 3,306.00          | 53.68            | 1,774.66 ₪  |
| 779       | שפל       | 777,056.00  | 802,836.00   | 25,780.00         | 33.94            | 8,749.73 ₪  |

סה"כ לדייר:

| פסגה       | גבע        | שפל        | סה"כ        | שיא ביקוש |
|------------|------------|------------|-------------|-----------|
| 7,678.00   | 3,306.00   | 25,780.00  | 36,764.00   | 3,893.58  |
| ₪ 6,725.16 | ₪ 1,774.66 | ₪ 8,749.73 | ₪ 17,249.55 |           |

סה"כ צריכה  
 סה"כ לתשלום

|             |  |                     |
|-------------|--|---------------------|
| 211.60 ₪    | <b>תשלום קבוע</b>                          |                     |
| 188.70 ₪    | <b>תשלום עבור גודל חיבור בKVA (3x1000)</b> |                     |
| 17,649.85 ₪ | <b>סה"כ לתשלום</b>                         | <b>לא כולל מע"מ</b> |

התפלגות חיוב בש"ח לפי תעו"ז

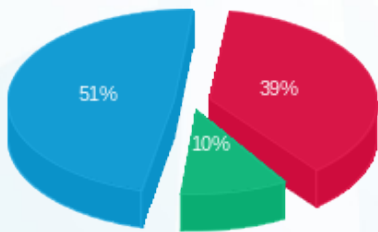

פסגה (₪ 6,725.16) 51%  
 גבע (₪ 1,774.66) 10%  
 שפל (₪ 8,749.73) 39%

הסטוריית צריכה בקוט"ש

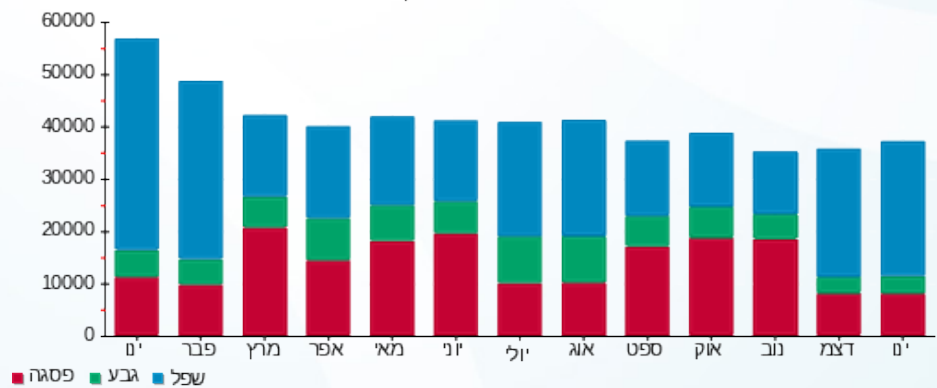



03/02/21 תאריך הפקה:  
 31/01/21 תאריך קריאה נוכחית:  
 01/01/21 תאריך קריאה קודמת:

שם דייר: בנין D - ק.12 - קומפיוג'ן 2 - נוסף  
 שם אתר: מרכז עזריאלי חולון

לקוח/ה נכבד/ה, אנו מתכבדים להגיש את חישוב צריכת החשמל לתקופה 01/01/21 - 31/01/21:

בנין D - ק.12 - קומפיוג'ן 2 - נוסף - 1 - 17312727(3x80)

| סוג תעריף | סוג צריכה | קריאה קודמת | קריאה נוכחית | סה"כ צריכה בקוט"ש | מחיר לקוט"ש בא"ג         | סה"כ לתשלום |
|-----------|-----------|-------------|--------------|-------------------|--------------------------|-------------|
|           |           |             | 31/01/21     | 01/01/21          | פרטי חשבון עבור תאריכים: |             |
| 777       | פסגה      | 6,985.40    | 7,247.40     | 262.00            | 87.59                    | 229.49 ₪    |
| 778       | גבע       | 1,657.40    | 1,680.00     | 22.60             | 53.68                    | 12.13 ₪     |
| 779       | שפל       | 2,589.50    | 3,256.80     | 667.30            | 33.94                    | 226.48 ₪    |

סה"כ לדייר:

| פסגה     | גבע     | שפל      | סה"כ     | שיא ביקוש |
|----------|---------|----------|----------|-----------|
| 262.00   | 22.60   | 667.30   | 951.90   | 19.15     |
| 229.49 ₪ | 12.13 ₪ | 226.48 ₪ | 468.10 ₪ |           |

סה"כ צריכה

סה"כ לתשלום

|          |                                   |              |
|----------|-----------------------------------|--------------|
| 211.60 ₪ | תשלום קבוע                        |              |
| 15.10 ₪  | תשלום עבור גודל חיבור בKVA (3x80) |              |
| 694.80 ₪ | סה"כ לתשלום                       | לא כולל מע"מ |

התפלגות חיוב בש"ח לפי תע"ז

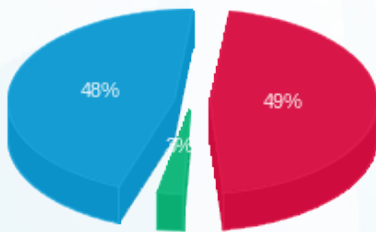

■ פסגה (229.49 ₪)  
 ■ גבע (12.13 ₪)  
 ■ שפל (226.48 ₪)

הסטוריית צריכה בקוט"ש

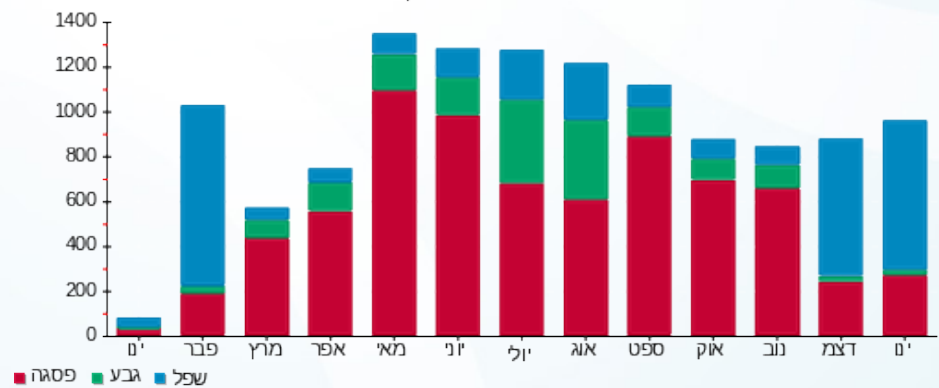



03/02/21 תאריך הפקה:  
 31/01/21 תאריך קריאה נוכחית:  
 01/01/21 תאריך קריאה קודמת:

שם דייר: בנין D - קומפיוג'ן - שלט  
 שם אתר: מרכז עזריאלי חולון

לקוח/ה נכבד/ה, אנו מתכבדים להגיש את חישוב צריכת החשמל לתקופה 01/01/21 - 31/01/21:

בנין D - קומפיוג'ן - שלט (5 - 15091199) (1x16) - S)

| סוג תעריף                | סוג צריכה | קריאה קודמת | קריאה נוכחית | סה"כ צריכה בקוט"ש | מחיר לקוט"ש בא"ג | סה"כ לתשלום |
|--------------------------|-----------|-------------|--------------|-------------------|------------------|-------------|
| פרטי חשבון עבור תאריכים: |           |             |              |                   |                  |             |
| 777                      | פסגה      | 01/01/21    | 31/01/21     | 0.00              | 87.59            | 0.00 ₪      |
| 778                      | גבע       | 527.15      | 539.05       | 11.90             | 53.68            | 6.39 ₪      |
| 779                      | שפל       | 6,951.45    | 7,149.40     | 197.95            | 33.94            | 67.18 ₪     |

סה"כ לדייר:

| פסגה   | גבע    | שפל     | סה"כ    | שיא ביקוש |
|--------|--------|---------|---------|-----------|
| 0.00   | 11.90  | 197.95  | 209.85  | 0.58      |
| 0.00 ₪ | 6.39 ₪ | 67.18 ₪ | 73.57 ₪ |           |

סה"כ צריכה  
 סה"כ לתשלום

|         |  |                     |
|---------|--|---------------------|
| 0.00 ₪  | <b>תשלום קבוע</b>                        |                     |
| 1.01 ₪  | <b>תשלום עבור גודל חיבור בKVA (1x16)</b> |                     |
| 74.58 ₪ | <b>סה"כ לתשלום</b>                       | <b>לא כולל מע"מ</b> |

התפלגות חיוב בש"ח לפי תעו"ז

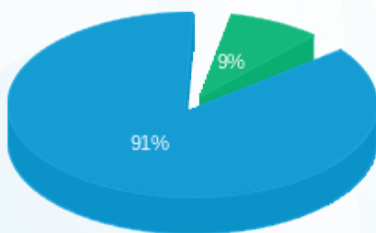

פסגה (0.00 ₪)  
 גבע (6.39 ₪)  
 שפל (67.18 ₪)

הסטוריית צריכה בקוט"ש

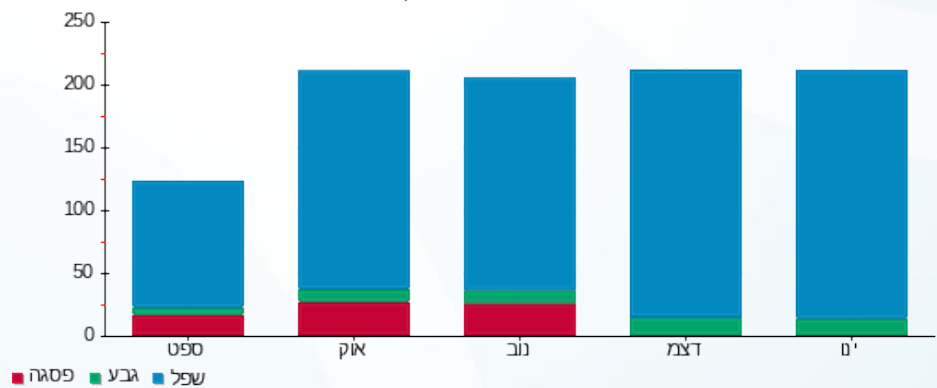



03/02/21 תאריך הפקה:  
 31/01/21 תאריך קריאה נוכחית:  
 01/01/21 תאריך קריאה קודמת:

שם דייר: בנין D - קומפיוג'ן מחסן  
 שם אתר: מרכז עזריאלי חולון

לקוח/ה נכבד/ה, אנו מתכבדים להגיש את חישוב צריכת החשמל לתקופה 01/01/21 - 31/01/21:

בנין D - קומפיוג'ן מחסן - 10 - (3x63)13044090

| סה"כ לתשלום | מחיר לקוט"ש בא"ג | סה"כ צריכה בקוט"ש | קריאה נוכחית | קריאה קודמת | סוג צריכה | סוג תעריף                |
|-------------|------------------|-------------------|--------------|-------------|-----------|--------------------------|
|             |                  |                   | 31/01/21     | 01/01/21    |           | פרטי חשבון עבור תאריכים: |
| ₪ 328.11    | 87.59            | 374.60            | 28,293.20    | 27,918.60   | פסגה      | 777                      |
| ₪ 102.85    | 53.68            | 191.60            | 15,640.90    | 15,449.30   | גבע       | 778                      |
| ₪ 485.72    | 33.94            | 1,431.10          | 51,280.20    | 49,849.10   | שפל       | 779                      |

סה"כ לדייר:

| שיא ביקוש | סה"כ     | שפל      | גבע      | פסגה     |
|-----------|----------|----------|----------|----------|
| 4.72      | 1,997.30 | 1,431.10 | 191.60   | 374.60   |
|           | ₪ 916.68 | ₪ 485.72 | ₪ 102.85 | ₪ 328.11 |

סה"כ צריכה  
 סה"כ לתשלום

|            |  |                     |
|------------|--|---------------------|
| ₪ 211.60   | <b>תשלום קבוע</b>                        |                     |
| ₪ 11.89    | <b>תשלום עבור גודל חיבור בKVA (3x63)</b> |                     |
| ₪ 1,140.17 | <b>סה"כ לתשלום</b>                       | <b>לא כולל מע"מ</b> |

התפלגות חיוב בש"ח לפי תעו"ז

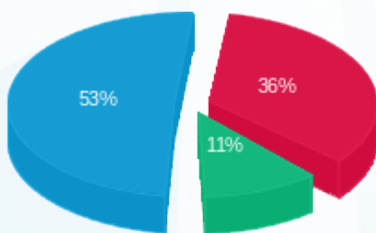

■ פסגה (₪ 328.11)  
 ■ גבע (₪ 102.85)  
 ■ שפל (₪ 485.72)

הסטוריית צריכה בקוט"ש

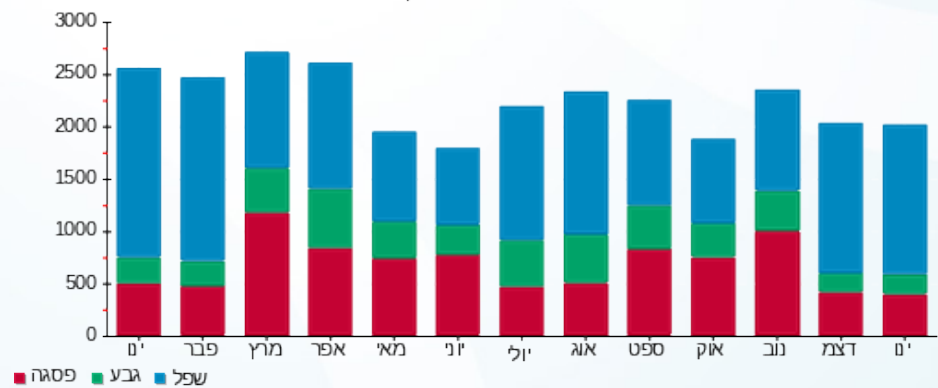

■ פסגה ■ גבע ■ שפל



03/02/21 תאריך הפקה:  
 31/01/21 תאריך קריאה נוכחית:  
 01/01/21 תאריך קריאה קודמת:

שם דייר: בנין D - קלי - שלט  
 שם אתר: מרכז עזריאלי חולון

**לקוח/ה נכבד/ה, אנו מתכבדים להגיש את חישוב צריכת החשמל לתקופה 01/01/21 - 31/01/21:**

בנין D - קלי - שלט (9 - 15091199) (1x16) - T)

| סוג תעריף                | סוג צריכה | קריאה קודמת | קריאה נוכחית | סה"כ צריכה בקוט"ש | מחיר לקוט"ש בא"ג | סה"כ לתשלום |
|--------------------------|-----------|-------------|--------------|-------------------|------------------|-------------|
| פרטי חשבון עבור תאריכים: |           |             |              |                   |                  |             |
| 777                      | פסגה      | 01/01/21    | 31/01/21     | 0.00              | 87.59            | 0.00 ₪      |
| 778                      | גבע       | 204.45      | 210.05       | 5.60              | 53.68            | 3.01 ₪      |
| 779                      | שפל       | 2,696.45    | 2,790.25     | 93.80             | 33.94            | 31.84 ₪     |

סה"כ לדייר:

| פסגה   | גבע    | שפל     | סה"כ    | שיא ביקוש |
|--------|--------|---------|---------|-----------|
| 0.00   | 5.60   | 93.80   | 99.40   | 0.27      |
| 0.00 ₪ | 3.01 ₪ | 31.84 ₪ | 34.84 ₪ |           |

סה"כ צריכה  
 סה"כ לתשלום

|         |  |                     |
|---------|--|---------------------|
| 0.00 ₪  | <b>תשלום קבוע</b>                        |                     |
| 1.01 ₪  | <b>תשלום עבור גודל חיבור בKVA (1x16)</b> |                     |
| 35.85 ₪ | <b>סה"כ לתשלום</b>                       | <b>לא כולל מע"מ</b> |

התפלגות חיוב בש"ח לפי תע"ז

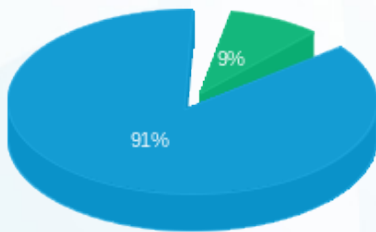

פסגה (0.00 ₪)  
 גבע (3.01 ₪)  
 שפל (31.84 ₪)

הסטוריית צריכה בקוט"ש

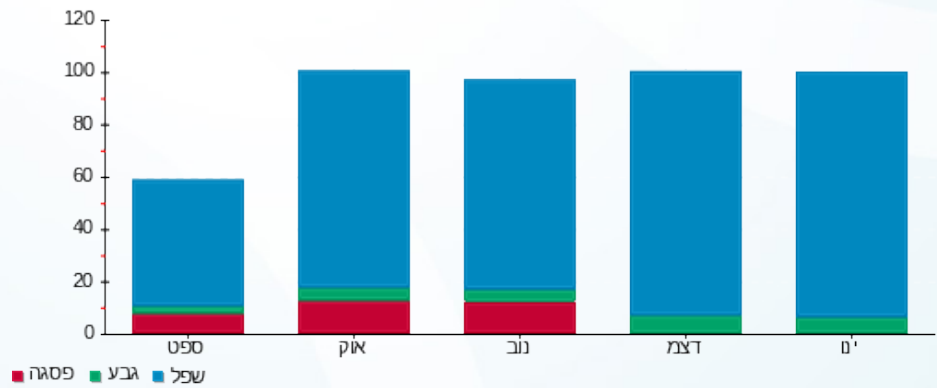

03/02/21 תאריך הפקה:  
 31/01/21 תאריך קריאה נוכחית:  
 01/01/21 תאריך קריאה קודמת:

שם דייר: בנין D - ריבר  
 שם אתר: מרכז עזריאלי חולון

לקוח/ה נכבד/ה, אנו מתכבדים להגיש את חישוב צריכת החשמל לתקופה 01/01/21 - 31/01/21:

בנין D ריבר - 5 - 13044090 (3x400)

| סוג תעריף | סוג צריכה | קריאה קודמת | קריאה נוכחית | סה"כ צריכה בקוט"ש | מחיר לקוט"ש בא"ג | סה"כ לתשלום |
|-----------|-----------|-------------|--------------|-------------------|------------------|-------------|
|           |           | 01/01/21    | 31/01/21     |                   |                  |             |
| 777       | פסגה      | 214,750.40  | 217,788.40   | 3,038.00          | 87.59            | 2,660.98 ₪  |
| 778       | גבע       | 106,449.20  | 107,473.60   | 1,024.40          | 53.68            | 549.90 ₪    |
| 779       | שפל       | 291,198.00  | 299,796.40   | 8,598.40          | 33.94            | 2,918.30 ₪  |

סה"כ לדייר:

| פסגה       | גבע      | שפל        | סה"כ       | שיא ביקוש |
|------------|----------|------------|------------|-----------|
| 3,038.00   | 1,024.40 | 8,598.40   | 12,660.80  | 40.08     |
| 2,660.98 ₪ | 549.90 ₪ | 2,918.30 ₪ | 6,129.18 ₪ |           |

סה"כ צריכה  
 סה"כ לתשלום

|            |                                    |              |
|------------|------------------------------------|--------------|
| 211.60 ₪   | תשלום קבוע                         |              |
| 75.48 ₪    | תשלום עבור גודל חיבור בKVA (3x400) |              |
| 6,416.26 ₪ | סה"כ לתשלום                        | לא כולל מע"מ |

התפלגות חיוב בש"ח לפי תע"ז

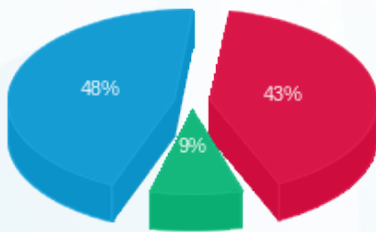

■ פסגה (2,660.98 ₪)  
 ■ גבע (549.90 ₪)  
 ■ שפל (2,918.30 ₪)

הסטוריית צריכה בקוט"ש

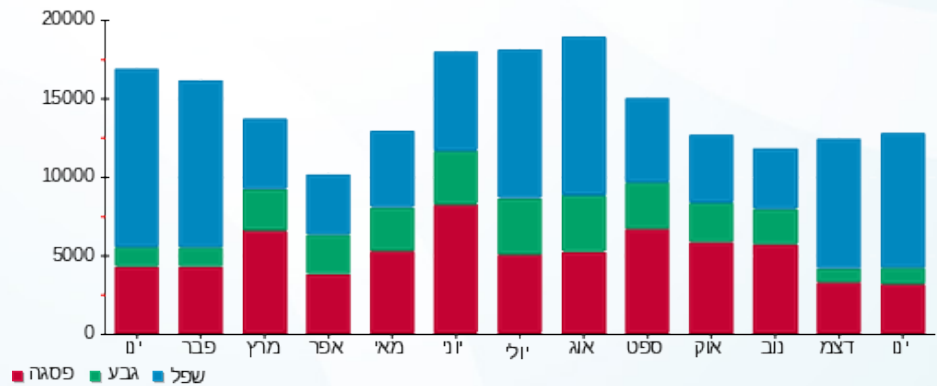



03/02/21 תאריך הפקה:  
 31/01/21 תאריך קריאה נוכחית:  
 01/01/21 תאריך קריאה קודמת:

**שם דייר:** בנין D מיזוג אוויר  
**שם אתר:** מרכז עזריאלי חולון

**לקוח/ה נכבד/ה, אנו מתכבדים להגיש את חישוב צריכת החשמל לתקופה 01/01/21 - 31/01/21:**

**בנין D צילר 1 (1) - 9 - 13044090**

| סוג תעריף | סוג צריכה | קריאה קודמת | קריאה נוכחית | סה"כ צריכה בקוט"ש | מחיר לקוט"ש בא"ג         | סה"כ לתשלום |
|-----------|-----------|-------------|--------------|-------------------|--------------------------|-------------|
|           |           |             | 31/01/21     | 01/01/21          | פרטי חשבון עבור תאריכים: |             |
| 777       | פסגה      | 0.00        | 0.00         | 0.00              | 87.59                    | 0.00 ₪      |
| 778       | גבע       | 0.00        | 0.00         | 0.00              | 53.68                    | 0.00 ₪      |
| 779       | שפל       | 0.00        | 0.00         | 0.00              | 33.94                    | 0.00 ₪      |

**בנין D צילר 3 - 2 - 14155666**

| סוג תעריף | סוג צריכה | קריאה קודמת | קריאה נוכחית | סה"כ צריכה בקוט"ש | מחיר לקוט"ש בא"ג         | סה"כ לתשלום |
|-----------|-----------|-------------|--------------|-------------------|--------------------------|-------------|
|           |           |             | 31/01/21     | 01/01/21          | פרטי חשבון עבור תאריכים: |             |
| 777       | פסגה      | 192,368.00  | 193,208.00   | 840.00            | 87.59                    | 735.76 ₪    |
| 778       | גבע       | 31,068.00   | 31,316.00    | 248.00            | 53.68                    | 133.13 ₪    |
| 779       | שפל       | 72,208.00   | 81,308.00    | 9,100.00          | 33.94                    | 3,088.54 ₪  |

**בנין D צילר 1 (2) - 2 - 14155670**

| סוג תעריף | סוג צריכה | קריאה קודמת | קריאה נוכחית | סה"כ צריכה בקוט"ש | מחיר לקוט"ש בא"ג         | סה"כ לתשלום |
|-----------|-----------|-------------|--------------|-------------------|--------------------------|-------------|
|           |           |             | 31/01/21     | 01/01/21          | פרטי חשבון עבור תאריכים: |             |
| 777       | פסגה      | 804,868.00  | 804,898.00   | 30.00             | 87.59                    | 26.28 ₪     |
| 778       | גבע       | 285,132.00  | 285,336.00   | 204.00            | 53.68                    | 109.51 ₪    |
| 779       | שפל       | 730,682.00  | 736,214.00   | 5,532.00          | 33.94                    | 1,877.56 ₪  |

**בנין D צילר 5 - 2 - 14155671**

| סוג תעריף | סוג צריכה | קריאה קודמת | קריאה נוכחית | סה"כ צריכה בקוט"ש | מחיר לקוט"ש בא"ג         | סה"כ לתשלום |
|-----------|-----------|-------------|--------------|-------------------|--------------------------|-------------|
|           |           |             | 31/01/21     | 01/01/21          | פרטי חשבון עבור תאריכים: |             |
| 777       | פסגה      | 0.00        | 0.00         | 0.00              | 87.59                    | 0.00 ₪      |
| 778       | גבע       | 0.00        | 0.00         | 0.00              | 53.68                    | 0.00 ₪      |
| 779       | שפל       | 0.00        | 0.00         | 0.00              | 33.94                    | 0.00 ₪      |



**בניין D צילר 2 - 2 - 14155703**

| סוג תעריף                | סוג צריכה | קריאה קודמת | קריאה נוכחית | סה"כ צריכה בקוט"ש | מחיר לקוט"ש בא"ג | סה"כ לתשלום |
|--------------------------|-----------|-------------|--------------|-------------------|------------------|-------------|
| פרטי חשבון עבור תאריכים: |           |             | 31/01/21     | 01/01/21          |                  |             |
| 777                      | פסגה      | 804,970.00  | 808,126.00   | 3,156.00          | 87.59            | 2,764.34 ₪  |
| 778                      | גבע       | 256,552.00  | 257,884.00   | 1,332.00          | 53.68            | 715.02 ₪    |
| 779                      | שפל       | 454,552.00  | 471,284.00   | 16,732.00         | 33.94            | 5,678.84 ₪  |

**בניין D צילר 6 - 2 - 14155706**

| סוג תעריף                | סוג צריכה | קריאה קודמת | קריאה נוכחית | סה"כ צריכה בקוט"ש | מחיר לקוט"ש בא"ג | סה"כ לתשלום |
|--------------------------|-----------|-------------|--------------|-------------------|------------------|-------------|
| פרטי חשבון עבור תאריכים: |           |             | 31/01/21     | 01/01/21          |                  |             |
| 777                      | פסגה      | 327,378.00  | 328,122.00   | 744.00            | 87.59            | 651.67 ₪    |
| 778                      | גבע       | 61,206.00   | 62,100.00    | 894.00            | 53.68            | 479.90 ₪    |
| 779                      | שפל       | 110,760.00  | 119,518.00   | 8,758.00          | 33.94            | 2,972.47 ₪  |

**בניין D צילר 7 - 3 - 14155706**

| סוג תעריף                | סוג צריכה | קריאה קודמת | קריאה נוכחית | סה"כ צריכה בקוט"ש | מחיר לקוט"ש בא"ג | סה"כ לתשלום |
|--------------------------|-----------|-------------|--------------|-------------------|------------------|-------------|
| פרטי חשבון עבור תאריכים: |           |             | 31/01/21     | 01/01/21          |                  |             |
| 777                      | פסגה      | 748,810.00  | 749,038.00   | 228.00            | 87.59            | 199.71 ₪    |
| 778                      | גבע       | 254,010.00  | 254,288.00   | 278.00            | 53.68            | 149.23 ₪    |
| 779                      | שפל       | 424,746.00  | 428,874.00   | 4,128.00          | 33.94            | 1,401.04 ₪  |

**בניין D צילר 8 - 4 - 14155706**

| סוג תעריף                | סוג צריכה | קריאה קודמת | קריאה נוכחית | סה"כ צריכה בקוט"ש | מחיר לקוט"ש בא"ג | סה"כ לתשלום |
|--------------------------|-----------|-------------|--------------|-------------------|------------------|-------------|
| פרטי חשבון עבור תאריכים: |           |             | 31/01/21     | 01/01/21          |                  |             |
| 777                      | פסגה      | 97,813.60   | 102,905.60   | 5,092.00          | 87.59            | 4,460.08 ₪  |
| 778                      | גבע       | 69,292.00   | 71,440.80    | 2,148.80          | 53.68            | 1,153.48 ₪  |
| 779                      | שפל       | 172,834.40  | 182,631.20   | 9,796.80          | 33.94            | 3,325.03 ₪  |

**בניין D - צילר 4 - 1 - 15091198**

| סוג תעריף                | סוג צריכה | קריאה קודמת | קריאה נוכחית | סה"כ צריכה בקוט"ש | מחיר לקוט"ש בא"ג | סה"כ לתשלום |
|--------------------------|-----------|-------------|--------------|-------------------|------------------|-------------|
| פרטי חשבון עבור תאריכים: |           |             | 31/01/21     | 01/01/21          |                  |             |
| 777                      | פסגה      | 46,733.60   | 46,899.20    | 165.60            | 87.59            | 145.05 ₪    |
| 778                      | גבע       | 25,464.80   | 25,776.00    | 311.20            | 53.68            | 167.05 ₪    |
| 779                      | שפל       | 212,482.40  | 223,301.60   | 10,819.20         | 33.94            | 3,672.04 ₪  |





**בנין D ראשי לוח D1 ACFP יטאות ומשאבות - 2 - 15091594**

| סוג תעריף                | סוג צריכה | קריאה קודמת | קריאה נוכחית | סה"כ צריכה בקוט"ש | מחיר לקוט"ש בא"ג | סה"כ לתשלום |
|--------------------------|-----------|-------------|--------------|-------------------|------------------|-------------|
| פרטי חשבון עבור תאריכים: |           |             | 31/01/21     | 01/01/21          |                  |             |
| 777                      | פסגה      | 684,499.20  | 687,958.40   | 3,459.20          | 87.59            | 3,029.91 ₪  |
| 778                      | גבע       | 232,928.00  | 234,755.20   | 1,827.20          | 53.68            | 980.84 ₪    |
| 779                      | שפל       | 683,913.60  | 702,016.00   | 18,102.40         | 33.94            | 6,143.95 ₪  |

**בנין D ראשי לוח ACFP D2 יטאות ומשאבות - 3 - 15091594**

| סוג תעריף                | סוג צריכה | קריאה קודמת | קריאה נוכחית | סה"כ צריכה בקוט"ש | מחיר לקוט"ש בא"ג | סה"כ לתשלום |
|--------------------------|-----------|-------------|--------------|-------------------|------------------|-------------|
| פרטי חשבון עבור תאריכים: |           |             | 31/01/21     | 01/01/21          |                  |             |
| 777                      | פסגה      | 162,740.00  | 166,604.80   | 3,864.80          | 87.59            | 3,385.18 ₪  |
| 778                      | גבע       | 109,249.60  | 111,325.60   | 2,076.00          | 53.68            | 1,114.40 ₪  |
| 779                      | שפל       | 325,288.00  | 339,130.40   | 13,842.40         | 33.94            | 4,698.11 ₪  |

**סה"כ לדיר:**

| פסגה        | גבע        | שפל         | סה"כ        | שיא ביקוש |
|-------------|------------|-------------|-------------|-----------|
| 17,579.60   | 9,319.20   | 96,810.80   | 123,709.60  | 3,915.76  |
| 15,397.97 ₪ | 5,002.55 ₪ | 32,857.59 ₪ | 53,258.10 ₪ |           |

סה"כ צריכה  
סה"כ לתשלום

|             |                    |                     |
|-------------|--------------------|---------------------|
| 0.00 ₪      | <b>תשלום קבוע</b>  |                     |
| 53,258.10 ₪ | <b>סה"כ לתשלום</b> | <b>לא כולל מע"מ</b> |

התפלגות חיוב בש"ח לפי תעו"ז

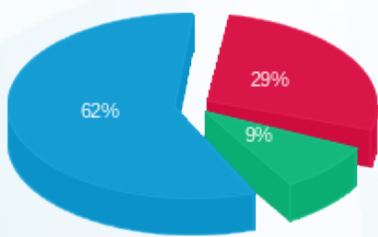

פסגה (15,397.97 ₪) 62%  
גבע (5,002.55 ₪) 9%  
שפל (32,857.59 ₪) 29%

הסטוריית צריכה בקוט"ש

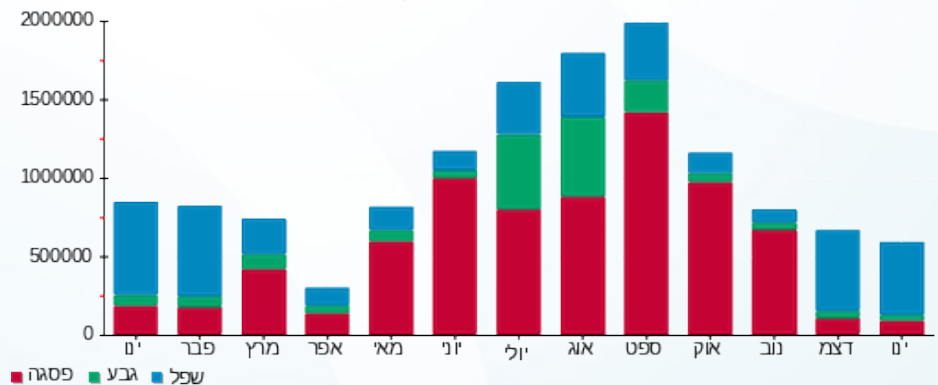



03/02/21 תאריך הפקה:  
 31/01/21 תאריך קריאה נוכחית:  
 01/01/21 תאריך קריאה קודמת:

**שם דייר:** בנין D ציבורי  
**שם אתר:** מרכז עזריאלי חולון

**לקוח/ה נכבד/ה, אנו מתכבדים להגיש את חישוב צריכת החשמל לתקופה 01/01/21 - 31/01/21:**

**בנין D טיב טעם - 1 - 13044090**

| סוג תעריף | סוג צריכה | קריאה קודמת | קריאה נוכחית | סה"כ צריכה בקוט"ש | מחיר לקוט"ש בא"ג         | סה"כ לתשלום |
|-----------|-----------|-------------|--------------|-------------------|--------------------------|-------------|
|           |           |             | 31/01/21     | 01/01/21          | פרטי חשבון עבור תאריכים: |             |
| 777       | פסגה      | 488,488.40  | 495,663.20   | -7,174.80         | 87.59                    | ₪ -6,284.41 |
| 778       | גבע       | 254,090.40  | 257,437.60   | -3,347.20         | 53.68                    | ₪ -1,796.78 |
| 779       | שפל       | 694,395.20  | 719,626.00   | -25,230.80        | 33.94                    | ₪ -8,563.33 |

**בנין D מקדונלדס - 2 - 13044090**

| סוג תעריף | סוג צריכה | קריאה קודמת | קריאה נוכחית | סה"כ צריכה בקוט"ש | מחיר לקוט"ש בא"ג         | סה"כ לתשלום |
|-----------|-----------|-------------|--------------|-------------------|--------------------------|-------------|
|           |           |             | 31/01/21     | 01/01/21          | פרטי חשבון עבור תאריכים: |             |
| 777       | פסגה      | 125,420.40  | 127,608.40   | -2,188.00         | 87.59                    | ₪ -1,916.47 |
| 778       | גבע       | 50,679.20   | 51,050.80    | -371.60           | 53.68                    | ₪ -199.47   |
| 779       | שפל       | 109,588.80  | 114,423.60   | -4,834.80         | 33.94                    | ₪ -1,640.93 |

**בנין D בר סלטים - 4 - 13044090**

| סוג תעריף | סוג צריכה | קריאה קודמת | קריאה נוכחית | סה"כ צריכה בקוט"ש | מחיר לקוט"ש בא"ג         | סה"כ לתשלום |
|-----------|-----------|-------------|--------------|-------------------|--------------------------|-------------|
|           |           |             | 31/01/21     | 01/01/21          | פרטי חשבון עבור תאריכים: |             |
| 777       | פסגה      | 21,337.00   | 21,548.10    | -211.10           | 87.59                    | ₪ -184.90   |
| 778       | גבע       | 6,433.80    | 6,551.30     | -117.50           | 53.68                    | ₪ -63.07    |
| 779       | שפל       | 20,794.70   | 21,693.20    | -898.50           | 33.94                    | ₪ -304.95   |

**בנין D ריבר - 5 - 13044090**

| סוג תעריף | סוג צריכה | קריאה קודמת | קריאה נוכחית | סה"כ צריכה בקוט"ש | מחיר לקוט"ש בא"ג         | סה"כ לתשלום |
|-----------|-----------|-------------|--------------|-------------------|--------------------------|-------------|
|           |           |             | 31/01/21     | 01/01/21          | פרטי חשבון עבור תאריכים: |             |
| 777       | פסגה      | 214,750.40  | 217,788.40   | -3,038.00         | 87.59                    | ₪ -2,660.98 |
| 778       | גבע       | 106,449.20  | 107,473.60   | -1,024.40         | 53.68                    | ₪ -549.90   |
| 779       | שפל       | 291,198.00  | 299,796.40   | -8,598.40         | 33.94                    | ₪ -2,918.30 |



**בנין D ציפורה - 6 - 13044090**

| סוג תעריף                | סוג צריכה | קריאה קודמת | קריאה נוכחית | סה"כ צריכה בקוט"ש | מחיר לקוט"ש בא"ג | סה"כ לתשלום |
|--------------------------|-----------|-------------|--------------|-------------------|------------------|-------------|
| פרטי חשבון עבור תאריכים: |           |             |              |                   |                  |             |
| 777                      | פסגה      | 01/01/21    | 31/01/21     | -1,982.40         | 87.59            | ₪ -1,736.38 |
| 778                      | גבע       | 53,362.80   | 53,767.60    | -404.80           | 53.68            | ₪ -217.30   |
| 779                      | שפל       | 142,418.00  | 146,566.00   | -4,148.00         | 33.94            | ₪ -1,407.83 |

**בנין D אייברג - 7 - 13044090**

| סוג תעריף                | סוג צריכה | קריאה קודמת | קריאה נוכחית | סה"כ צריכה בקוט"ש | מחיר לקוט"ש בא"ג | סה"כ לתשלום |
|--------------------------|-----------|-------------|--------------|-------------------|------------------|-------------|
| פרטי חשבון עבור תאריכים: |           |             |              |                   |                  |             |
| 777                      | פסגה      | 01/01/21    | 31/01/21     | -685.40           | 87.59            | ₪ -600.34   |
| 778                      | גבע       | 20,115.40   | 20,687.80    | -572.40           | 53.68            | ₪ -307.26   |
| 779                      | שפל       | 61,258.00   | 65,817.60    | -4,559.60         | 33.94            | ₪ -1,547.53 |

**בנין D מונה 8 - 13044090 - 8**

| סוג תעריף                | סוג צריכה | קריאה קודמת | קריאה נוכחית | סה"כ צריכה בקוט"ש | מחיר לקוט"ש בא"ג | סה"כ לתשלום |
|--------------------------|-----------|-------------|--------------|-------------------|------------------|-------------|
| פרטי חשבון עבור תאריכים: |           |             |              |                   |                  |             |
| 777                      | פסגה      | 01/01/21    | 31/01/21     | -27.20            | 87.59            | ₪ -23.82    |
| 778                      | גבע       | 1,672.30    | 1,688.40     | -16.10            | 53.68            | ₪ -8.64     |
| 779                      | שפל       | 5,781.50    | 5,916.50     | -135.00           | 33.94            | ₪ -45.82    |

**מיזוג אוויר בנין 9 - 13044090 - D**

| סוג תעריף                | סוג צריכה | קריאה קודמת | קריאה נוכחית | סה"כ צריכה בקוט"ש | מחיר לקוט"ש בא"ג | סה"כ לתשלום |
|--------------------------|-----------|-------------|--------------|-------------------|------------------|-------------|
| פרטי חשבון עבור תאריכים: |           |             |              |                   |                  |             |
| 777                      | פסגה      | 01/01/21    | 31/01/21     | 0.00              | 87.59            | ₪ 0.00      |
| 778                      | גבע       | 0.00        | 0.00         | 0.00              | 53.68            | ₪ 0.00      |
| 779                      | שפל       | 0.00        | 0.00         | 0.00              | 33.94            | ₪ 0.00      |

**בנין D מחסן קומפיון - 10 - 13044090**

| סוג תעריף                | סוג צריכה | קריאה קודמת | קריאה נוכחית | סה"כ צריכה בקוט"ש | מחיר לקוט"ש בא"ג | סה"כ לתשלום |
|--------------------------|-----------|-------------|--------------|-------------------|------------------|-------------|
| פרטי חשבון עבור תאריכים: |           |             |              |                   |                  |             |
| 777                      | פסגה      | 01/01/21    | 31/01/21     | -374.60           | 87.59            | ₪ -328.11   |
| 778                      | גבע       | 15,449.30   | 15,640.90    | -191.60           | 53.68            | ₪ -102.85   |
| 779                      | שפל       | 49,849.10   | 51,280.20    | -1,431.10         | 33.94            | ₪ -485.72   |



**בניין D מכון העתקות - 11 - 13044090**

| סה"כ לתשלום | מחיר לקוט"ש בא"ג | סה"כ צריכה בקוט"ש | קריאה נוכחית | קריאה קודמת | סוג צריכה                | סוג תעריף |
|-------------|------------------|-------------------|--------------|-------------|--------------------------|-----------|
|             |                  |                   | 31/01/21     | 01/01/21    | פרטי חשבון עבור תאריכים: |           |
| ₪ -44.89    | 87.59            | -51.25            | 4,081.55     | 4,030.30    | פסגה                     | 777       |
| ₪ -7.81     | 53.68            | -14.55            | 603.65       | 589.10      | גבע                      | 778       |
| ₪ -94.25    | 33.94            | -277.70           | 1,881.05     | 1,603.35    | שפל                      | 779       |

**בניין D פטיפוריה - 12 - 13044090**

| סה"כ לתשלום | מחיר לקוט"ש בא"ג | סה"כ צריכה בקוט"ש | קריאה נוכחית | קריאה קודמת | סוג צריכה                | סוג תעריף |
|-------------|------------------|-------------------|--------------|-------------|--------------------------|-----------|
|             |                  |                   | 31/01/21     | 01/01/21    | פרטי חשבון עבור תאריכים: |           |
| ₪ -156.26   | 87.59            | -178.40           | 8,449.80     | 8,271.40    | פסגה                     | 777       |
| ₪ -142.36   | 53.68            | -265.20           | 4,287.60     | 4,022.40    | גבע                      | 778       |
| ₪ -312.11   | 33.94            | -919.60           | 13,628.00    | 12,708.40   | שפל                      | 779       |

**בניין D - חניות הכישור - 13 - 13044090**

| סה"כ לתשלום | מחיר לקוט"ש בא"ג | סה"כ צריכה בקוט"ש | קריאה נוכחית | קריאה קודמת | סוג צריכה                | סוג תעריף |
|-------------|------------------|-------------------|--------------|-------------|--------------------------|-----------|
|             |                  |                   | 31/01/21     | 01/01/21    | פרטי חשבון עבור תאריכים: |           |
| ₪ -104.23   | 87.59            | -119.00           | 7,113.00     | 6,994.00    | פסגה                     | 777       |
| ₪ -8.59     | 53.68            | -16.00            | 2,380.10     | 2,364.10    | גבע                      | 778       |
| ₪ -117.13   | 33.94            | -345.10           | 5,848.90     | 5,503.80    | שפל                      | 779       |

**בניין D ראשי שגאי 1 - 14155666 - T3**

| סה"כ לתשלום | מחיר לקוט"ש בא"ג | סה"כ צריכה בקוט"ש | קריאה נוכחית | קריאה קודמת  | סוג צריכה                | סוג תעריף |
|-------------|------------------|-------------------|--------------|--------------|--------------------------|-----------|
|             |                  |                   | 31/01/21     | 01/01/21     | פרטי חשבון עבור תאריכים: |           |
| ₪ 0.00      | 87.59            | 0.00              | 1,700,083.20 | 1,700,083.20 | פסגה                     | 777       |
| ₪ 0.00      | 53.68            | 0.00              | 693,523.20   | 693,523.20   | גבע                      | 778       |
| ₪ 0.00      | 33.94            | 0.00              | 2,073,964.80 | 2,073,964.80 | שפל                      | 779       |

**מיוזג אוויר בניין 2 - 14155666 - D**

| סה"כ לתשלום | מחיר לקוט"ש בא"ג | סה"כ צריכה בקוט"ש | קריאה נוכחית | קריאה קודמת | סוג צריכה                | סוג תעריף |
|-------------|------------------|-------------------|--------------|-------------|--------------------------|-----------|
|             |                  |                   | 31/01/21     | 01/01/21    | פרטי חשבון עבור תאריכים: |           |
| ₪ -735.76   | 87.59            | -840.00           | 193,208.00   | 192,368.00  | פסגה                     | 777       |
| ₪ -133.13   | 53.68            | -248.00           | 31,316.00    | 31,068.00   | גבע                      | 778       |
| ₪ -3,088.54 | 33.94            | -9,100.00         | 81,308.00    | 72,208.00   | שפל                      | 779       |



**בניין D ראשי שגאי 1 - 14155670 - T1**

| סה"כ לתשלום | מחיר לקוט"ש בא"ג | סה"כ צריכה בקוט"ש | קריאה נוכחית | קריאה קודמת  | סוג צריכה                | סוג תעריף |
|-------------|------------------|-------------------|--------------|--------------|--------------------------|-----------|
|             |                  |                   | 31/01/21     | 01/01/21     | פרטי חשבון עבור תאריכים: |           |
| 0.00 ₪      | 87.59            | 0.00              | 1,812,550.40 | 1,812,550.40 | פסגה                     | 777       |
| 0.00 ₪      | 53.68            | 0.00              | 737,344.00   | 737,344.00   | גבע                      | 778       |
| 0.00 ₪      | 33.94            | 0.00              | 2,279,590.40 | 2,279,590.40 | שפל                      | 779       |

**מיזוג אוויר בניין 2 - 14155670 - D**

| סה"כ לתשלום | מחיר לקוט"ש בא"ג | סה"כ צריכה בקוט"ש | קריאה נוכחית | קריאה קודמת | סוג צריכה                | סוג תעריף |
|-------------|------------------|-------------------|--------------|-------------|--------------------------|-----------|
|             |                  |                   | 31/01/21     | 01/01/21    | פרטי חשבון עבור תאריכים: |           |
| -26.28 ₪    | 87.59            | -30.00            | 804,898.00   | 804,868.00  | פסגה                     | 777       |
| -109.51 ₪   | 53.68            | -204.00           | 285,336.00   | 285,132.00  | גבע                      | 778       |
| -1,877.56 ₪ | 33.94            | -5,532.00         | 736,214.00   | 730,682.00  | שפל                      | 779       |

**בניין D ראשי שגאי 1 - 14155671 - T4**

| סה"כ לתשלום | מחיר לקוט"ש בא"ג | סה"כ צריכה בקוט"ש | קריאה נוכחית | קריאה קודמת | סוג צריכה                | סוג תעריף |
|-------------|------------------|-------------------|--------------|-------------|--------------------------|-----------|
|             |                  |                   | 31/01/21     | 01/01/21    | פרטי חשבון עבור תאריכים: |           |
| 0.00 ₪      | 87.59            | 0.00              | 0.00         | 0.00        | פסגה                     | 777       |
| 0.00 ₪      | 53.68            | 0.00              | 0.00         | 0.00        | גבע                      | 778       |
| 0.00 ₪      | 33.94            | 0.00              | 0.00         | 0.00        | שפל                      | 779       |

**מיזוג אוויר בניין 2 - 14155671 - D**

| סה"כ לתשלום | מחיר לקוט"ש בא"ג | סה"כ צריכה בקוט"ש | קריאה נוכחית | קריאה קודמת | סוג צריכה                | סוג תעריף |
|-------------|------------------|-------------------|--------------|-------------|--------------------------|-----------|
|             |                  |                   | 31/01/21     | 01/01/21    | פרטי חשבון עבור תאריכים: |           |
| 0.00 ₪      | 87.59            | 0.00              | 0.00         | 0.00        | פסגה                     | 777       |
| 0.00 ₪      | 53.68            | 0.00              | 0.00         | 0.00        | גבע                      | 778       |
| 0.00 ₪      | 33.94            | 0.00              | 0.00         | 0.00        | שפל                      | 779       |

**בניין AVAYA D ק.1 שרתים - 1 - 14155699**

| סה"כ לתשלום | מחיר לקוט"ש בא"ג | סה"כ צריכה בקוט"ש | קריאה נוכחית | קריאה קודמת | סוג צריכה                | סוג תעריף |
|-------------|------------------|-------------------|--------------|-------------|--------------------------|-----------|
|             |                  |                   | 31/01/21     | 01/01/21    | פרטי חשבון עבור תאריכים: |           |
| -5,729.44 ₪ | 87.59            | -6,541.20         | 501,805.20   | 495,264.00  | פסגה                     | 777       |
| -1,863.23 ₪ | 53.68            | -3,471.00         | 269,579.40   | 266,108.40  | גבע                      | 778       |
| -8,742.67 ₪ | 33.94            | -25,759.20        | 911,379.00   | 885,619.80  | שפל                      | 779       |



**בניין AVAYA D ק. 8 - 2 - 14155699**

| סוג תעריף | סוג צריכה | קריאה קודמת | קריאה נוכחית | סה"כ צריכה בקוט"ש | מחיר לקוט"ש בא"ג         | סה"כ לתשלום |
|-----------|-----------|-------------|--------------|-------------------|--------------------------|-------------|
|           |           |             | 31/01/21     | 01/01/21          | פרטי חשבון עבור תאריכים: |             |
| 777       | פסגה      | 91,523.60   | 92,788.40    | -1,264.80         | 87.59                    | 1,107.84 ₪  |
| 778       | גבע       | 33,843.60   | 34,438.00    | -594.40           | 53.68                    | 319.07 ₪    |
| 779       | שפל       | 105,823.20  | 110,282.80   | -4,459.60         | 33.94                    | 1,513.59 ₪  |

**בניין AVAYA D ק. 9 - 3 - 14155699**

| סוג תעריף | סוג צריכה | קריאה קודמת | קריאה נוכחית | סה"כ צריכה בקוט"ש | מחיר לקוט"ש בא"ג         | סה"כ לתשלום |
|-----------|-----------|-------------|--------------|-------------------|--------------------------|-------------|
|           |           |             | 31/01/21     | 01/01/21          | פרטי חשבון עבור תאריכים: |             |
| 777       | פסגה      | 205,924.00  | 207,840.00   | -1,916.00         | 87.59                    | 1,678.22 ₪  |
| 778       | גבע       | 79,060.00   | 80,074.00    | -1,014.00         | 53.68                    | 544.32 ₪    |
| 779       | שפל       | 236,600.00  | 243,312.00   | -6,712.00         | 33.94                    | 2,278.05 ₪  |

**בניין D קלי ק. 8 - 4 - 14155699**

| סוג תעריף | סוג צריכה | קריאה קודמת | קריאה נוכחית | סה"כ צריכה בקוט"ש | מחיר לקוט"ש בא"ג         | סה"כ לתשלום |
|-----------|-----------|-------------|--------------|-------------------|--------------------------|-------------|
|           |           |             | 31/01/21     | 01/01/21          | פרטי חשבון עבור תאריכים: |             |
| 777       | פסגה      | 271,822.80  | 274,772.40   | -2,949.60         | 87.59                    | 2,583.55 ₪  |
| 778       | גבע       | 93,081.60   | 94,191.60    | -1,110.00         | 53.68                    | 595.85 ₪    |
| 779       | שפל       | 241,989.60  | 250,341.60   | -8,352.00         | 33.94                    | 2,834.67 ₪  |

**בניין D ראשי שגאי 1 - 14155703 - T2**

| סוג תעריף | סוג צריכה | קריאה קודמת  | קריאה נוכחית | סה"כ צריכה בקוט"ש | מחיר לקוט"ש בא"ג         | סה"כ לתשלום |
|-----------|-----------|--------------|--------------|-------------------|--------------------------|-------------|
|           |           |              | 31/01/21     | 01/01/21          | פרטי חשבון עבור תאריכים: |             |
| 777       | פסגה      | 3,185,798.40 | 3,230,009.60 | 44,211.20         | 87.59                    | 38,724.59 ₪ |
| 778       | גבע       | 1,236,332.80 | 1,256,582.40 | 20,249.60         | 53.68                    | 10,869.99 ₪ |
| 779       | שפל       | 3,292,563.20 | 3,456,096.00 | 163,532.80        | 33.94                    | 55,503.03 ₪ |

**מיוזג אוויר בניין 2 - 14155703 - D**

| סוג תעריף | סוג צריכה | קריאה קודמת | קריאה נוכחית | סה"כ צריכה בקוט"ש | מחיר לקוט"ש בא"ג         | סה"כ לתשלום |
|-----------|-----------|-------------|--------------|-------------------|--------------------------|-------------|
|           |           |             | 31/01/21     | 01/01/21          | פרטי חשבון עבור תאריכים: |             |
| 777       | פסגה      | 804,970.00  | 808,126.00   | -3,156.00         | 87.59                    | 2,764.34 ₪  |
| 778       | גבע       | 256,552.00  | 257,884.00   | -1,332.00         | 53.68                    | 715.02 ₪    |
| 779       | שפל       | 454,552.00  | 471,284.00   | -16,732.00        | 33.94                    | 5,678.84 ₪  |



**בניין D ראשי שגאי 1 - 14155706 - T5**

| סה"כ לתשלום | מחיר לקוט"ש בא"ג | סה"כ צריכה בקוט"ש | קריאה נוכחית | קריאה קודמת  | סוג צריכה                | סוג תעריף |
|-------------|------------------|-------------------|--------------|--------------|--------------------------|-----------|
|             |                  |                   | 31/01/21     | 01/01/21     | פרטי חשבון עבור תאריכים: |           |
| 53,837.72 ₪ | 87.59            | 61,465.60         | 3,450,726.40 | 3,389,260.80 | פסגה                     | 777       |
| 14,078.76 ₪ | 53.68            | 26,227.20         | 1,302,265.60 | 1,276,038.40 | גבע                      | 778       |
| 68,360.05 ₪ | 33.94            | 201,414.40        | 3,290,272.00 | 3,088,857.60 | שפל                      | 779       |

**מיזוג אוויר בניין 2 - 14155706 - D**

| סה"כ לתשלום | מחיר לקוט"ש בא"ג | סה"כ צריכה בקוט"ש | קריאה נוכחית | קריאה קודמת | סוג צריכה                | סוג תעריף |
|-------------|------------------|-------------------|--------------|-------------|--------------------------|-----------|
|             |                  |                   | 31/01/21     | 01/01/21    | פרטי חשבון עבור תאריכים: |           |
| -651.67 ₪   | 87.59            | -744.00           | 328,122.00   | 327,378.00  | פסגה                     | 777       |
| -479.90 ₪   | 53.68            | -894.00           | 62,100.00    | 61,206.00   | גבע                      | 778       |
| -2,972.47 ₪ | 33.94            | -8,758.00         | 119,518.00   | 110,760.00  | שפל                      | 779       |

**מיזוג אוויר בניין 3 - 14155706 - D**

| סה"כ לתשלום | מחיר לקוט"ש בא"ג | סה"כ צריכה בקוט"ש | קריאה נוכחית | קריאה קודמת | סוג צריכה                | סוג תעריף |
|-------------|------------------|-------------------|--------------|-------------|--------------------------|-----------|
|             |                  |                   | 31/01/21     | 01/01/21    | פרטי חשבון עבור תאריכים: |           |
| -199.71 ₪   | 87.59            | -228.00           | 749,038.00   | 748,810.00  | פסגה                     | 777       |
| -149.23 ₪   | 53.68            | -278.00           | 254,288.00   | 254,010.00  | גבע                      | 778       |
| -1,401.04 ₪ | 33.94            | -4,128.00         | 428,874.00   | 424,746.00  | שפל                      | 779       |

**מיזוג אוויר בניין 4 - 14155706 - D**

| סה"כ לתשלום | מחיר לקוט"ש בא"ג | סה"כ צריכה בקוט"ש | קריאה נוכחית | קריאה קודמת | סוג צריכה                | סוג תעריף |
|-------------|------------------|-------------------|--------------|-------------|--------------------------|-----------|
|             |                  |                   | 31/01/21     | 01/01/21    | פרטי חשבון עבור תאריכים: |           |
| -4,460.08 ₪ | 87.59            | -5,092.00         | 102,905.60   | 97,813.60   | פסגה                     | 777       |
| -1,153.48 ₪ | 53.68            | -2,148.80         | 71,440.80    | 69,292.00   | גבע                      | 778       |
| -3,325.03 ₪ | 33.94            | -9,796.80         | 182,631.20   | 172,834.40  | שפל                      | 779       |

**בניין D עמידר ק.1 - 1 - 14155727**

| סה"כ לתשלום | מחיר לקוט"ש בא"ג | סה"כ צריכה בקוט"ש | קריאה נוכחית | קריאה קודמת | סוג צריכה                | סוג תעריף |
|-------------|------------------|-------------------|--------------|-------------|--------------------------|-----------|
|             |                  |                   | 31/01/21     | 01/01/21    | פרטי חשבון עבור תאריכים: |           |
| -3,563.16 ₪ | 87.59            | -4,068.00         | 285,410.00   | 281,342.00  | פסגה                     | 777       |
| -1,010.26 ₪ | 53.68            | -1,882.00         | 113,554.00   | 111,672.00  | גבע                      | 778       |
| -4,838.49 ₪ | 33.94            | -14,256.00        | 356,582.00   | 342,326.00  | שפל                      | 779       |



**בניין AVAYA D ק.10 - 1 - 14155733**

| סוג תעריף | סוג צריכה | קריאה קודמת | קריאה נוכחית | סה"כ צריכה בקוט"ש | מחיר לקוט"ש בא"ג         | סה"כ לתשלום |
|-----------|-----------|-------------|--------------|-------------------|--------------------------|-------------|
|           |           |             | 31/01/21     | 01/01/21          | פרטי חשבון עבור תאריכים: |             |
| 777       | פסגה      | 263,064.00  | 265,702.00   | -2,638.00         | 87.59                    | ₪ -2,310.62 |
| 778       | גבע       | 94,202.00   | 95,358.00    | -1,156.00         | 53.68                    | ₪ -620.54   |
| 779       | שפל       | 285,476.00  | 293,394.00   | -7,918.00         | 33.94                    | ₪ -2,687.37 |

**בניין D הלמן אלדובי ק.11 - 2 - 14155733**

| סוג תעריף | סוג צריכה | קריאה קודמת | קריאה נוכחית | סה"כ צריכה בקוט"ש | מחיר לקוט"ש בא"ג         | סה"כ לתשלום |
|-----------|-----------|-------------|--------------|-------------------|--------------------------|-------------|
|           |           |             | 31/01/21     | 01/01/21          | פרטי חשבון עבור תאריכים: |             |
| 777       | פסגה      | 415,788.00  | 420,590.00   | -4,802.00         | 87.59                    | ₪ -4,206.07 |
| 778       | גבע       | 133,800.00  | 135,856.00   | -2,056.00         | 53.68                    | ₪ -1,103.66 |
| 779       | שפל       | 381,952.00  | 396,784.00   | -14,832.00        | 33.94                    | ₪ -5,033.98 |

**בניין D קומפיון ק.12 - 3 - 14155733**

| סוג תעריף | סוג צריכה | קריאה קודמת | קריאה נוכחית | סה"כ צריכה בקוט"ש | מחיר לקוט"ש בא"ג         | סה"כ לתשלום |
|-----------|-----------|-------------|--------------|-------------------|--------------------------|-------------|
|           |           |             | 31/01/21     | 01/01/21          | פרטי חשבון עבור תאריכים: |             |
| 777       | פסגה      | 514,790.00  | 522,468.00   | -7,678.00         | 87.59                    | ₪ -6,725.16 |
| 778       | גבע       | 227,002.00  | 230,308.00   | -3,306.00         | 53.68                    | ₪ -1,774.66 |
| 779       | שפל       | 777,056.00  | 802,836.00   | -25,780.00        | 33.94                    | ₪ -8,749.73 |

**בניין AVAYA D ק.10 שרתים - 4 - 14155733**

| סוג תעריף | סוג צריכה | קריאה קודמת | קריאה נוכחית | סה"כ צריכה בקוט"ש | מחיר לקוט"ש בא"ג         | סה"כ לתשלום |
|-----------|-----------|-------------|--------------|-------------------|--------------------------|-------------|
|           |           |             | 31/01/21     | 01/01/21          | פרטי חשבון עבור תאריכים: |             |
| 777       | פסגה      | 292,185.00  | 295,338.60   | -3,153.60         | 87.59                    | ₪ -2,762.24 |
| 778       | גבע       | 156,029.40  | 157,749.60   | -1,720.20         | 53.68                    | ₪ -923.40   |
| 779       | שפל       | 516,182.40  | 528,870.60   | -12,688.20        | 33.94                    | ₪ -4,306.38 |

**בניין D - צ'ילר - 4 - 1 - 15091198**

| סוג תעריף | סוג צריכה | קריאה קודמת | קריאה נוכחית | סה"כ צריכה בקוט"ש | מחיר לקוט"ש בא"ג         | סה"כ לתשלום |
|-----------|-----------|-------------|--------------|-------------------|--------------------------|-------------|
|           |           |             | 31/01/21     | 01/01/21          | פרטי חשבון עבור תאריכים: |             |
| 777       | פסגה      | 46,733.60   | 46,899.20    | -165.60           | 87.59                    | ₪ -145.05   |
| 778       | גבע       | 25,464.80   | 25,776.00    | -311.20           | 53.68                    | ₪ -167.05   |
| 779       | שפל       | 212,482.40  | 223,301.60   | -10,819.20        | 33.94                    | ₪ -3,672.04 |



**בניין D - עמידר - שלט - 3 - 15091198**

| סוג תעריף                | סוג צריכה | קריאה קודמת | קריאה נוכחית | סה"כ צריכה בקוט"ש | מחיר לקוט"ש בא"ג | סה"כ לתשלום |
|--------------------------|-----------|-------------|--------------|-------------------|------------------|-------------|
| פרטי חשבון עבור תאריכים: |           |             |              |                   |                  |             |
| 777                      | פסגה      | 01/01/21    | 31/01/21     | 0.00              | 87.59            | 0.00 ₪      |
| 778                      | גבע       | 458.25      | 466.55       | -8.30             | 53.68            | -4.46 ₪     |
| 779                      | שפל       | 6,135.95    | 6,272.15     | -136.20           | 33.94            | -46.23 ₪    |

**בניין D - חברת כנס - שלט - 4 - 15091198**

| סוג תעריף                | סוג צריכה | קריאה קודמת | קריאה נוכחית | סה"כ צריכה בקוט"ש | מחיר לקוט"ש בא"ג | סה"כ לתשלום |
|--------------------------|-----------|-------------|--------------|-------------------|------------------|-------------|
| פרטי חשבון עבור תאריכים: |           |             |              |                   |                  |             |
| 777                      | פסגה      | 01/01/21    | 31/01/21     | 0.00              | 87.59            | 0.00 ₪      |
| 778                      | גבע       | 165.05      | 173.55       | -8.50             | 53.68            | -4.56 ₪     |
| 779                      | שפל       | 2,336.20    | 2,478.35     | -142.15           | 33.94            | -48.25 ₪    |

**בניין D - אוויה - שלט - 1 - 15091199**

| סוג תעריף                | סוג צריכה | קריאה קודמת | קריאה נוכחית | סה"כ צריכה בקוט"ש | מחיר לקוט"ש בא"ג | סה"כ לתשלום |
|--------------------------|-----------|-------------|--------------|-------------------|------------------|-------------|
| פרטי חשבון עבור תאריכים: |           |             |              |                   |                  |             |
| 777                      | פסגה      | 01/01/21    | 31/01/21     | 0.00              | 87.59            | 0.00 ₪      |
| 778                      | גבע       | 181.25      | 181.25       | 0.00              | 53.68            | 0.00 ₪      |
| 779                      | שפל       | 2,404.30    | 2,404.30     | 0.00              | 33.94            | 0.00 ₪      |

**בניין D - קומפיוג'ן - שלט - 5 - 15091199**

| סוג תעריף                | סוג צריכה | קריאה קודמת | קריאה נוכחית | סה"כ צריכה בקוט"ש | מחיר לקוט"ש בא"ג | סה"כ לתשלום |
|--------------------------|-----------|-------------|--------------|-------------------|------------------|-------------|
| פרטי חשבון עבור תאריכים: |           |             |              |                   |                  |             |
| 777                      | פסגה      | 01/01/21    | 31/01/21     | 0.00              | 87.59            | 0.00 ₪      |
| 778                      | גבע       | 527.15      | 539.05       | -11.90            | 53.68            | -6.39 ₪     |
| 779                      | שפל       | 6,951.45    | 7,149.40     | -197.95           | 33.94            | -67.18 ₪    |

**בניין D - קלי - שלט - 9 - 15091199**

| סוג תעריף                | סוג צריכה | קריאה קודמת | קריאה נוכחית | סה"כ צריכה בקוט"ש | מחיר לקוט"ש בא"ג | סה"כ לתשלום |
|--------------------------|-----------|-------------|--------------|-------------------|------------------|-------------|
| פרטי חשבון עבור תאריכים: |           |             |              |                   |                  |             |
| 777                      | פסגה      | 01/01/21    | 31/01/21     | 0.00              | 87.59            | 0.00 ₪      |
| 778                      | גבע       | 204.45      | 210.05       | -5.60             | 53.68            | -3.01 ₪     |
| 779                      | שפל       | 2,696.45    | 2,790.25     | -93.80            | 33.94            | -31.84 ₪    |



**בניין D - הלמן אלדובי - שלט - 10 - 15091199**

| סוג תעריף                | סוג צריכה | קריאה קודמת | קריאה נוכחית | סה"כ צריכה בקוט"ש | מחיר לקוט"ש בא"ג | סה"כ לתשלום |
|--------------------------|-----------|-------------|--------------|-------------------|------------------|-------------|
| פרטי חשבון עבור תאריכים: |           |             | 31/01/21     | 01/01/21          |                  |             |
| 777                      | פסגה      | 442.80      | 442.80       | 0.00              | 87.59            | 0.00 ₪      |
| 778                      | גבע       | 297.70      | 304.30       | -6.60             | 53.68            | -3.54 ₪     |
| 779                      | שפל       | 3,964.00    | 4,074.30     | -110.30           | 33.94            | -37.44 ₪    |

**בניין D - חוצה ישראל - שלט - 12 - 15091199**

| סוג תעריף                | סוג צריכה | קריאה קודמת | קריאה נוכחית | סה"כ צריכה בקוט"ש | מחיר לקוט"ש בא"ג | סה"כ לתשלום |
|--------------------------|-----------|-------------|--------------|-------------------|------------------|-------------|
| פרטי חשבון עבור תאריכים: |           |             | 31/01/21     | 01/01/21          |                  |             |
| 777                      | פסגה      | 98.05       | 98.05        | 0.00              | 87.59            | 0.00 ₪      |
| 778                      | גבע       | 62.85       | 83.95        | -21.10            | 53.68            | -11.33 ₪    |
| 779                      | שפל       | 994.80      | 1,330.65     | -335.85           | 33.94            | -113.99 ₪   |

**בניין D עמידר ק.6 - 1 - 15091233**

| סוג תעריף                | סוג צריכה | קריאה קודמת | קריאה נוכחית | סה"כ צריכה בקוט"ש | מחיר לקוט"ש בא"ג | סה"כ לתשלום |
|--------------------------|-----------|-------------|--------------|-------------------|------------------|-------------|
| פרטי חשבון עבור תאריכים: |           |             | 31/01/21     | 01/01/21          |                  |             |
| 777                      | פסגה      | 340,188.00  | 344,636.00   | -4,448.00         | 87.59            | -3,896.00 ₪ |
| 778                      | גבע       | 96,674.00   | 98,238.00    | -1,564.00         | 53.68            | -839.56 ₪   |
| 779                      | שפל       | 277,748.00  | 290,408.00   | -12,660.00        | 33.94            | -4,296.80 ₪ |

**מיזוג אוויר בניין 2 - 15091594 - D**

| סוג תעריף                | סוג צריכה | קריאה קודמת | קריאה נוכחית | סה"כ צריכה בקוט"ש | מחיר לקוט"ש בא"ג | סה"כ לתשלום |
|--------------------------|-----------|-------------|--------------|-------------------|------------------|-------------|
| פרטי חשבון עבור תאריכים: |           |             | 31/01/21     | 01/01/21          |                  |             |
| 777                      | פסגה      | 684,499.20  | 687,958.40   | -3,459.20         | 87.59            | -3,029.91 ₪ |
| 778                      | גבע       | 232,928.00  | 234,755.20   | -1,827.20         | 53.68            | -980.84 ₪   |
| 779                      | שפל       | 683,913.60  | 702,016.00   | -18,102.40        | 33.94            | -6,143.95 ₪ |

**מיזוג אוויר בניין 3 - 15091594 - D**

| סוג תעריף                | סוג צריכה | קריאה קודמת | קריאה נוכחית | סה"כ צריכה בקוט"ש | מחיר לקוט"ש בא"ג | סה"כ לתשלום |
|--------------------------|-----------|-------------|--------------|-------------------|------------------|-------------|
| פרטי חשבון עבור תאריכים: |           |             | 31/01/21     | 01/01/21          |                  |             |
| 777                      | פסגה      | 162,740.00  | 166,604.80   | -3,864.80         | 87.59            | -3,385.18 ₪ |
| 778                      | גבע       | 109,249.60  | 111,325.60   | -2,076.00         | 53.68            | -1,114.40 ₪ |
| 779                      | שפל       | 325,288.00  | 339,130.40   | -13,842.40        | 33.94            | -4,698.11 ₪ |



**בניין D ראשי סאפיינס ק.7 - 1 - 15140044**

| סוג תעריף                | סוג צריכה | קריאה קודמת | קריאה נוכחית | סה"כ צריכה בקוט"ש | מחיר לקוט"ש בא"ג | סה"כ לתשלום |
|--------------------------|-----------|-------------|--------------|-------------------|------------------|-------------|
| פרטי חשבון עבור תאריכים: |           |             |              |                   |                  |             |
| 777                      | פסגה      | 01/01/21    | 31/01/21     | -1,298.30         | 87.59            | ₪ -1,137.18 |
| 778                      | גבע       | 120,007.38  | 120,617.18   | -609.80           | 53.68            | ₪ -327.34   |
| 779                      | שפל       | 297,212.49  | 301,947.19   | -4,734.70         | 33.94            | ₪ -1,606.96 |

**בניין D בקשי קומה 8 - 1 - 16224401**

| סוג תעריף                | סוג צריכה | קריאה קודמת | קריאה נוכחית | סה"כ צריכה בקוט"ש | מחיר לקוט"ש בא"ג | סה"כ לתשלום |
|--------------------------|-----------|-------------|--------------|-------------------|------------------|-------------|
| פרטי חשבון עבור תאריכים: |           |             |              |                   |                  |             |
| 777                      | פסגה      | 01/01/21    | 31/01/21     | -244.00           | 87.59            | ₪ -213.72   |
| 778                      | גבע       | 7,067.19    | 7,178.99     | -111.80           | 53.68            | ₪ -60.01    |
| 779                      | שפל       | 20,773.17   | 21,811.67    | -1,038.50         | 33.94            | ₪ -352.47   |

**בניין D מחסן מיסטינג קומה 2 - 1 - 17312575**

| סוג תעריף                | סוג צריכה | קריאה קודמת | קריאה נוכחית | סה"כ צריכה בקוט"ש | מחיר לקוט"ש בא"ג | סה"כ לתשלום |
|--------------------------|-----------|-------------|--------------|-------------------|------------------|-------------|
| פרטי חשבון עבור תאריכים: |           |             |              |                   |                  |             |
| 777                      | פסגה      | 01/01/21    | 31/01/21     | -132.20           | 87.59            | ₪ -115.79   |
| 778                      | גבע       | 3,264.60    | 3,330.20     | -65.60            | 53.68            | ₪ -35.21    |
| 779                      | שפל       | 10,067.10   | 10,566.30    | -499.20           | 33.94            | ₪ -169.43   |

**17312727 - 1 - 17312727-1**

| סוג תעריף                | סוג צריכה | קריאה קודמת | קריאה נוכחית | סה"כ צריכה בקוט"ש | מחיר לקוט"ש בא"ג | סה"כ לתשלום |
|--------------------------|-----------|-------------|--------------|-------------------|------------------|-------------|
| פרטי חשבון עבור תאריכים: |           |             |              |                   |                  |             |
| 777                      | פסגה      | 01/01/21    | 31/01/21     | -262.00           | 87.59            | ₪ -229.49   |
| 778                      | גבע       | 1,657.40    | 1,680.00     | -22.60            | 53.68            | ₪ -12.13    |
| 779                      | שפל       | 2,589.50    | 3,256.80     | -667.30           | 33.94            | ₪ -226.48   |

**בניין D קווסט ק.4 - 1 - 17312864**

| סוג תעריף                | סוג צריכה | קריאה קודמת | קריאה נוכחית | סה"כ צריכה בקוט"ש | מחיר לקוט"ש בא"ג | סה"כ לתשלום |
|--------------------------|-----------|-------------|--------------|-------------------|------------------|-------------|
| פרטי חשבון עבור תאריכים: |           |             |              |                   |                  |             |
| 777                      | פסגה      | 01/01/21    | 31/01/21     | -1,293.50         | 87.59            | ₪ -1,132.98 |
| 778                      | גבע       | 30,821.50   | 31,491.00    | -669.50           | 53.68            | ₪ -359.39   |
| 779                      | שפל       | 92,852.40   | 97,937.50    | -5,085.10         | 33.94            | ₪ -1,725.88 |



**17312903 - 1 - 17312903**

| סה"כ לתשלום | מחיר לקוט"ש בא"ג | סה"כ צריכה בקוט"ש | קריאה נוכחית | קריאה קודמת | סוג צריכה                | סוג תעריף |
|-------------|------------------|-------------------|--------------|-------------|--------------------------|-----------|
|             |                  |                   | 31/01/21     | 01/01/21    | פרטי חשבון עבור תאריכים: |           |
| ₪ -2,507.96 | 87.59            | -2,863.30         | 77,863.70    | 75,000.40   | פסגה                     | 777       |
| ₪ -504.91   | 53.68            | -940.60           | 27,646.20    | 26,705.60   | גבע                      | 778       |
| ₪ -2,850.32 | 33.94            | -8,398.10         | 91,817.60    | 83,419.50   | שפל                      | 779       |

**17313224 - 1 - פררו - D בנין**

| סה"כ לתשלום | מחיר לקוט"ש בא"ג | סה"כ צריכה בקוט"ש | קריאה נוכחית | קריאה קודמת | סוג צריכה                | סוג תעריף |
|-------------|------------------|-------------------|--------------|-------------|--------------------------|-----------|
|             |                  |                   | 31/01/21     | 01/01/21    | פרטי חשבון עבור תאריכים: |           |
| ₪ -823.87   | 87.59            | -940.60           | 25,702.80    | 24,762.20   | פסגה                     | 777       |
| ₪ -105.96   | 53.68            | -197.40           | 6,555.30     | 6,357.90    | גבע                      | 778       |
| ₪ -738.09   | 33.94            | -2,174.70         | 15,493.40    | 13,318.70   | שפל                      | 779       |

**18017330 - 1 - 5 - בנין D הלדמן אלדובי ק.**

| סה"כ לתשלום | מחיר לקוט"ש בא"ג | סה"כ צריכה בקוט"ש | קריאה נוכחית | קריאה קודמת | סוג צריכה                | סוג תעריף |
|-------------|------------------|-------------------|--------------|-------------|--------------------------|-----------|
|             |                  |                   | 31/01/21     | 01/01/21    | פרטי חשבון עבור תאריכים: |           |
| ₪ -327.94   | 87.59            | -374.40           | 18,573.60    | 18,199.20   | פסגה                     | 777       |
| ₪ -31.35    | 53.68            | -58.40            | 2,942.40     | 2,884.00    | גבע                      | 778       |
| ₪ -268.80   | 33.94            | -792.00           | 8,967.60     | 8,175.60    | שפל                      | 779       |

**18017330 - 2 - 5 - בנין D אלקו מדיה ק.**

| סה"כ לתשלום | מחיר לקוט"ש בא"ג | סה"כ צריכה בקוט"ש | קריאה נוכחית | קריאה קודמת | סוג צריכה                | סוג תעריף |
|-------------|------------------|-------------------|--------------|-------------|--------------------------|-----------|
|             |                  |                   | 31/01/21     | 01/01/21    | פרטי חשבון עבור תאריכים: |           |
| ₪ -673.39   | 87.59            | -768.80           | 58,715.00    | 57,946.20   | פסגה                     | 777       |
| ₪ -162.44   | 53.68            | -302.60           | 15,475.60    | 15,173.00   | גבע                      | 778       |
| ₪ -1,107.26 | 33.94            | -3,262.40         | 56,774.20    | 53,511.80   | שפל                      | 779       |

**18017330 - 3 - 5 - בנין D אלדן ק.**

| סה"כ לתשלום | מחיר לקוט"ש בא"ג | סה"כ צריכה בקוט"ש | קריאה נוכחית | קריאה קודמת | סוג צריכה                | סוג תעריף |
|-------------|------------------|-------------------|--------------|-------------|--------------------------|-----------|
|             |                  |                   | 31/01/21     | 01/01/21    | פרטי חשבון עבור תאריכים: |           |
| ₪ -712.81   | 87.59            | -813.80           | 40,144.40    | 39,330.60   | פסגה                     | 777       |
| ₪ -138.92   | 53.68            | -258.80           | 13,301.60    | 13,042.80   | גבע                      | 778       |
| ₪ -731.54   | 33.94            | -2,155.40         | 31,909.00    | 29,753.60   | שפל                      | 779       |



**18017330 - 4 - 18017330-4**

| סה"כ לתשלום | מחיר לקוט"ש בא"ג | סה"כ צריכה בקוט"ש | קריאה נוכחית | קריאה קודמת | סוג צריכה                | סוג תעריף |
|-------------|------------------|-------------------|--------------|-------------|--------------------------|-----------|
|             |                  |                   | 31/01/21     | 01/01/21    | פרטי חשבון עבור תאריכים: |           |
| ₪ -905.68   | 87.59            | -1,034.00         | 15,091.20    | 14,057.20   | פסגה                     | 777       |
| ₪ -171.13   | 53.68            | -318.80           | 5,428.00     | 5,109.20    | גבע                      | 778       |
| ₪ -1,002.99 | 33.94            | -2,955.20         | 15,109.20    | 12,154.00   | שפל                      | 779       |

**בניין D כביש 6 ק.4 - 1 - 18170729**

| סה"כ לתשלום | מחיר לקוט"ש בא"ג | סה"כ צריכה בקוט"ש | קריאה נוכחית | קריאה קודמת | סוג צריכה                | סוג תעריף |
|-------------|------------------|-------------------|--------------|-------------|--------------------------|-----------|
|             |                  |                   | 31/01/21     | 01/01/21    | פרטי חשבון עבור תאריכים: |           |
| ₪ -985.21   | 87.59            | -1,124.80         | 76,752.40    | 75,627.60   | פסגה                     | 777       |
| ₪ -188.52   | 53.68            | -351.20           | 24,737.20    | 24,386.00   | גבע                      | 778       |
| ₪ -1,260.40 | 33.94            | -3,713.60         | 70,600.80    | 66,887.20   | שפל                      | 779       |

**בניין D ליברה ק.3 - 2 - 18170729**

| סה"כ לתשלום | מחיר לקוט"ש בא"ג | סה"כ צריכה בקוט"ש | קריאה נוכחית | קריאה קודמת | סוג צריכה                | סוג תעריף |
|-------------|------------------|-------------------|--------------|-------------|--------------------------|-----------|
|             |                  |                   | 31/01/21     | 01/01/21    | פרטי חשבון עבור תאריכים: |           |
| ₪ -1,026.27 | 87.59            | -1,171.68         | 30,078.40    | 28,906.72   | פסגה                     | 777       |
| ₪ -80.13    | 53.68            | -149.28           | 9,219.20     | 9,069.92    | גבע                      | 778       |
| ₪ -856.59   | 33.94            | -2,523.84         | 22,448.00    | 19,924.16   | שפל                      | 779       |

**בניין D אקספריטוס ק.3 - 3 - 18170729**

| סה"כ לתשלום | מחיר לקוט"ש בא"ג | סה"כ צריכה בקוט"ש | קריאה נוכחית | קריאה קודמת | סוג צריכה                | סוג תעריף |
|-------------|------------------|-------------------|--------------|-------------|--------------------------|-----------|
|             |                  |                   | 31/01/21     | 01/01/21    | פרטי חשבון עבור תאריכים: |           |
| ₪ -251.14   | 87.59            | -286.72           | 10,227.84    | 9,941.12    | פסגה                     | 777       |
| ₪ -41.91    | 53.68            | -78.08            | 3,073.92     | 2,995.84    | גבע                      | 778       |
| ₪ -294.38   | 33.94            | -867.36           | 10,388.00    | 9,520.64    | שפל                      | 779       |

**בניין D - 03 - 4 - 18170729 CTV**

| סה"כ לתשלום | מחיר לקוט"ש בא"ג | סה"כ צריכה בקוט"ש | קריאה נוכחית | קריאה קודמת | סוג צריכה                | סוג תעריף |
|-------------|------------------|-------------------|--------------|-------------|--------------------------|-----------|
|             |                  |                   | 31/01/21     | 01/01/21    | פרטי חשבון עבור תאריכים: |           |
| ₪ -1,044.42 | 87.59            | -1,192.40         | 13,637.80    | 12,445.40   | פסגה                     | 777       |
| ₪ -194.54   | 53.68            | -362.40           | 4,974.00     | 4,611.60    | גבע                      | 778       |
| ₪ -1,248.38 | 33.94            | -3,678.20         | 15,619.00    | 11,940.80   | שפל                      | 779       |



**בניין D חברת כנס ממ"ד ק.3 - 1 - 18247613**

| סה"כ לתשלום | מחיר לקוט"ש בא"ג | סה"כ צריכה בקוט"ש | קריאה נוכחית | קריאה קודמת | סוג צריכה                | סוג תעריף |
|-------------|------------------|-------------------|--------------|-------------|--------------------------|-----------|
|             |                  |                   | 31/01/21     | 01/01/21    | פרטי חשבון עבור תאריכים: |           |
| ₪ -10.42    | 87.59            | -11.90            | 399.50       | 387.60      | פסגה                     | 777       |
| ₪ -2.95     | 53.68            | -5.50             | 206.90       | 201.40      | גבע                      | 778       |
| ₪ -13.81    | 33.94            | -40.70            | 630.50       | 589.80      | שפל                      | 779       |

**סה"כ לדייר:**

| שיא ביקוש | סה"כ        | שפל         | גבע        | פסגה        |             |
|-----------|-------------|-------------|------------|-------------|-------------|
| 12,321.79 | 66,911.99   | 39,738.25   | 8,378.29   | 18,795.45   | סה"כ צריכה  |
|           | ₪ 34,447.56 | ₪ 13,487.16 | ₪ 4,497.47 | ₪ 16,462.93 | סה"כ לתשלום |

|             |                    |                     |
|-------------|--------------------|---------------------|
| ₪ 0.00      | <b>תשלום קבוע</b>  |                     |
| ₪ 34,447.56 | <b>סה"כ לתשלום</b> | <b>לא כולל מע"מ</b> |





03/02/21 תאריך הפקה:  
 31/01/21 תאריך קריאה נוכחית:  
 01/01/21 תאריך קריאה קודמת:

שם דייר: בניין D ראשי חיוני שנאי T5  
 שם אתר: מרכז עזריאלי חולון

לקוח/ה נכבד/ה, אנו מתכבדים להגיש את חישוב צריכת החשמל לתקופה 01/01/21 - 31/01/21:

ראשי חיוני שנאי 1 - 15091594 - T5

| סוג תעריף | סוג צריכה | קריאה קודמת | קריאה נוכחית | סה"כ צריכה בקוט"ש | מחיר לקוט"ש בא"ג | סה"כ לתשלום |
|-----------|-----------|-------------|--------------|-------------------|------------------|-------------|
|           |           | 01/01/21    | 31/01/21     |                   |                  |             |
| 777       | פסגה      | 381,260.80  | 393,587.20   | 12,326.40         | 87.59            | 10,796.69 ₪ |
| 778       | גבע       | 243,401.60  | 249,118.40   | 5,716.80          | 53.68            | 3,068.78 ₪  |
| 779       | שפל       | 684,430.40  | 716,388.80   | 31,958.40         | 33.94            | 10,846.68 ₪ |

סה"כ לדייר:

| פסגה        | גבע        | שפל         | סה"כ        | שיא ביקוש |
|-------------|------------|-------------|-------------|-----------|
| 12,326.40   | 5,716.80   | 31,958.40   | 50,001.60   | 205.92    |
| 10,796.69 ₪ | 3,068.78 ₪ | 10,846.68 ₪ | 24,712.15 ₪ |           |

סה"כ צריכה  
 סה"כ לתשלום

|             |             |              |
|-------------|-------------|--------------|
| 0.00 ₪      | תשלום קבוע  |              |
| 24,712.15 ₪ | סה"כ לתשלום | לא כולל מע"מ |

התפלגות חיוב בש"ח לפי תעו"ז

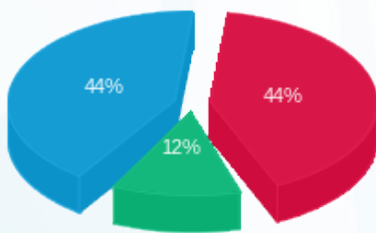

פסגה (10,796.69 ₪)  
 גבע (3,068.78 ₪)  
 שפל (10,846.68 ₪)

הסטוריית צריכה בקוט"ש

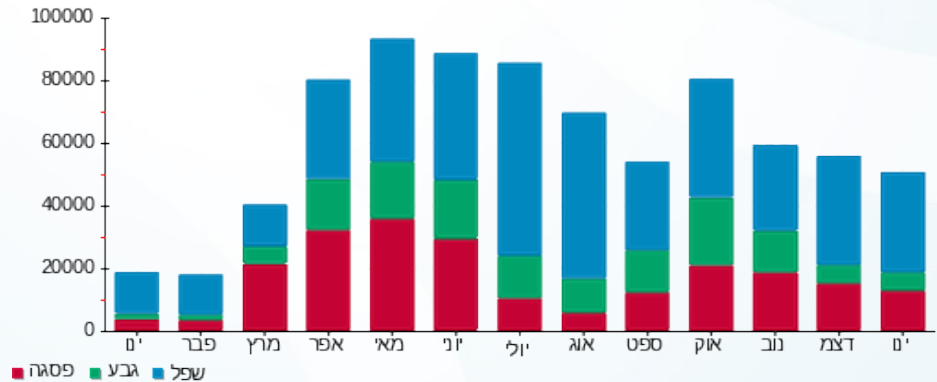



03/02/21 תאריך הפקה:  
 31/01/21 תאריך קריאה נוכחית:  
 01/01/21 תאריך קריאה קודמת:

שם דייר: בניין D ראשי שנאי T2  
 שם אתר: מרכז עזריאלי חולון

לקוח/ה נכבד/ה, אנו מתכבדים להגיש את חישוב צריכת החשמל לתקופה 01/01/21 - 31/01/21:

בניין D ראשי שנאי 1 - 14155703 - T2

| סה"כ לתשלום | מחיר לקוט"ש בא"ג | סה"כ צריכה בקוט"ש | קריאה נוכחית | קריאה קודמת  | סוג צריכה | סוג תעריף                |
|-------------|------------------|-------------------|--------------|--------------|-----------|--------------------------|
|             |                  |                   | 31/01/21     | 01/01/21     |           | פרטי חשבון עבור תאריכים: |
| ₪ 38,724.59 | 87.59            | 44,211.20         | 3,230,009.60 | 3,185,798.40 | פסגה      | 777                      |
| ₪ 10,869.99 | 53.68            | 20,249.60         | 1,256,582.40 | 1,236,332.80 | גבע       | 778                      |
| ₪ 55,503.03 | 33.94            | 163,532.80        | 3,456,096.00 | 3,292,563.20 | שפל       | 779                      |

סה"כ לדייר:

| שיא ביקוש | סה"כ         | שפל         | גבע         | פסגה        | סה"כ צריכה  |
|-----------|--------------|-------------|-------------|-------------|-------------|
| 585.66    | 227,993.60   | 163,532.80  | 20,249.60   | 44,211.20   | סה"כ לתשלום |
|           | ₪ 105,097.61 | ₪ 55,503.03 | ₪ 10,869.99 | ₪ 38,724.59 |             |

|              |             |              |
|--------------|-------------|--------------|
| ₪ 0.00       | תשלום קבוע  |              |
| ₪ 105,097.61 | סה"כ לתשלום | לא כולל מע"מ |

התפלגות חיוב בש"ח לפי תעו"ז

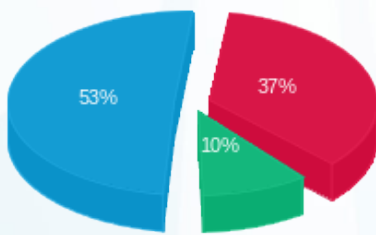

פסגה (₪ 38,724.59) 53%  
 גבע (₪ 10,869.99) 37%  
 שפל (₪ 55,503.03) 10%

הסטוריית צריכה בקוט"ש

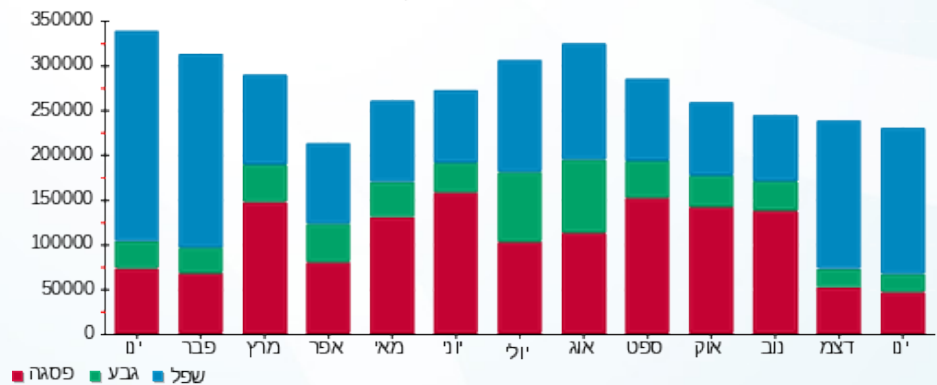



03/02/21 תאריך הפקה:  
 31/01/21 תאריך קריאה נוכחית:  
 01/01/21 תאריך קריאה קודמת:

**שם דייר:** בניין D ראשי שנאי T3  
**שם אתר:** מרכז עזריאלי חולון

**לקוח/ה נכבד/ה, אנו מתכבדים להגיש את חישוב צריכת החשמל לתקופה 01/01/21 - 31/01/21:**

**בניין D ראשי שנאי 1 - 14155666 - T3**

| סה"כ לתשלום | מחיר לקוט"ש בא"ג | סה"כ צריכה בקוט"ש | קריאה נוכחית | קריאה קודמת  | סוג צריכה                | סוג תעריף |
|-------------|------------------|-------------------|--------------|--------------|--------------------------|-----------|
|             |                  |                   | 31/01/21     | 01/01/21     | פרטי חשבון עבור תאריכים: |           |
| 0.00 ₪      | 87.59            | 0.00              | 1,700,083.20 | 1,700,083.20 | פסגה                     | 777       |
| 0.00 ₪      | 53.68            | 0.00              | 693,523.20   | 693,523.20   | גבע                      | 778       |
| 0.00 ₪      | 33.94            | 0.00              | 2,073,964.80 | 2,073,964.80 | שפל                      | 779       |

**סה"כ לדייר:**

| שיא ביקוש | סה"כ   | שפל    | גבע    | פסגה   |
|-----------|--------|--------|--------|--------|
|           | 0.00   | 0.00   | 0.00   | 0.00   |
|           | 0.00 ₪ | 0.00 ₪ | 0.00 ₪ | 0.00 ₪ |

סה"כ צריכה  
 סה"כ לתשלום

|        |                    |                     |
|--------|--------------------|---------------------|
| 0.00 ₪ | <b>תשלום קבוע</b>  |                     |
| 0.00 ₪ | <b>סה"כ לתשלום</b> | <b>לא כולל מע"מ</b> |





03/02/21 תאריך הפקה:  
 31/01/21 תאריך קריאה נוכחית:  
 01/01/21 תאריך קריאה קודמת:

שם דייר: בניין D ראשי שגאי T4  
 שם אתר: מרכז עזריאלי חולון

לקוח/ה נכבד/ה, אנו מתכבדים להגיש את חישוב צריכת החשמל לתקופה 01/01/21 - 31/01/21:

בניין D ראשי שגאי 1 - 14155671 - T4

| סה"כ לתשלום | מחיר לקוט"ש בא"ג | סה"כ צריכה בקוט"ש | קריאה נוכחית | קריאה קודמת | סוג צריכה                | סוג תעריף |
|-------------|------------------|-------------------|--------------|-------------|--------------------------|-----------|
|             |                  |                   | 31/01/21     | 01/01/21    | פרטי חשבון עבור תאריכים: |           |
| 0.00 ₪      | 87.59            | 0.00              | 0.00         | 0.00        | פסגה                     | 777       |
| 0.00 ₪      | 53.68            | 0.00              | 0.00         | 0.00        | גבע                      | 778       |
| 0.00 ₪      | 33.94            | 0.00              | 0.00         | 0.00        | שפל                      | 779       |

סה"כ לדייר:

| שיא ביקוש | סה"כ   | שפל    | גבע    | פסגה   |
|-----------|--------|--------|--------|--------|
|           | 0.00   | 0.00   | 0.00   | 0.00   |
|           | 0.00 ₪ | 0.00 ₪ | 0.00 ₪ | 0.00 ₪ |

סה"כ צריכה

סה"כ לתשלום

|        |             |              |
|--------|-------------|--------------|
| 0.00 ₪ | תשלום קבוע  |              |
| 0.00 ₪ | סה"כ לתשלום | לא כולל מע"מ |





03/02/21 תאריך הפקה:  
 31/01/21 תאריך קריאה נוכחית:  
 01/01/21 תאריך קריאה קודמת:

שם דייר: בניין D ראשי שנאי T5  
 שם אתר: מרכז עזריאלי חולון

לקוח/ה נכבד/ה, אנו מתכבדים להגיש את חישוב צריכת החשמל לתקופה 01/01/21 - 31/01/21:

בניין D ראשי שנאי 1 - 14155706 - T5

| סוג תעריף | סוג צריכה | קריאה קודמת  | קריאה נוכחית | סה"כ צריכה בקוט"ש | מחיר לקוט"ש בא"ג | סה"כ לתשלום |
|-----------|-----------|--------------|--------------|-------------------|------------------|-------------|
|           |           | 01/01/21     | 31/01/21     |                   |                  |             |
| 777       | פסגה      | 3,389,260.80 | 3,450,726.40 | 61,465.60         | 87.59            | 53,837.72 ₪ |
| 778       | גבע       | 1,276,038.40 | 1,302,265.60 | 26,227.20         | 53.68            | 14,078.76 ₪ |
| 779       | שפל       | 3,088,857.60 | 3,290,272.00 | 201,414.40        | 33.94            | 68,360.05 ₪ |

סה"כ לדייר:

| פסגה        | גבע         | שפל         | סה"כ         | שיא ביקוש |
|-------------|-------------|-------------|--------------|-----------|
| 61,465.60   | 26,227.20   | 201,414.40  | 289,107.20   | 12,321.79 |
| ₪ 53,837.72 | ₪ 14,078.76 | ₪ 68,360.05 | ₪ 136,276.53 |           |

סה"כ צריכה

סה"כ לתשלום

|              |             |              |
|--------------|-------------|--------------|
| 0.00 ₪       | תשלום קבוע  |              |
| 136,276.53 ₪ | סה"כ לתשלום | לא כולל מע"מ |

התפלגות חיוב בש"ח לפי תעו"ז

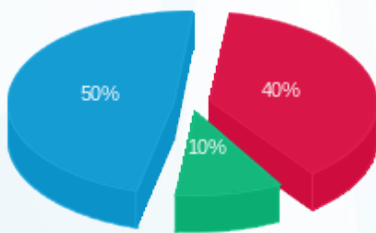

- פסגה (₪ 53,837.72) 50%
- גבע (₪ 14,078.76) 40%
- שפל (₪ 68,360.05) 10%

הסטוריית צריכה בקוט"ש

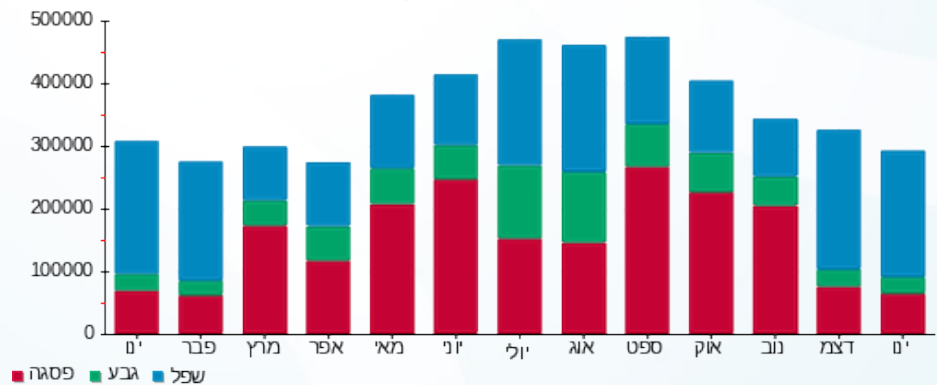

03/02/21 תאריך הפקה:  
 31/01/21 תאריך קריאה נוכחית:  
 01/01/21 תאריך קריאה קודמת:

שם דייר: חניון - בי.בי.בי - טעינת אופנועים  
 שם אתר: מרכז עזריאלי חולון

לקוח/ה נכבד/ה, אנו מתכבדים להגיש את חישוב צריכת החשמל לתקופה 01/01/21 - 31/01/21:

חניון בניין A - בי.בי.בי - טעינת אופנועים - 1 - 18247404 (3x16)

| סוג תעריף                | סוג צריכה | קריאה קודמת | קריאה נוכחית | סה"כ צריכה בקוט"ש | מחיר לקוט"ש בא"ג | סה"כ לתשלום |
|--------------------------|-----------|-------------|--------------|-------------------|------------------|-------------|
| פרטי חשבון עבור תאריכים: |           |             |              |                   |                  |             |
| 777                      | פסגה      | 01/01/21    | 31/01/21     | 27.50             | 87.59            | 24.09 ₪     |
| 778                      | גבע       | 692.80      | 703.80       | 11.00             | 53.68            | 5.90 ₪      |
| 779                      | שפל       | 3,834.70    | 4,158.10     | 323.40            | 33.94            | 109.76 ₪    |

סה"כ לדייר:

| פסגה    | גבע    | שפל      | סה"כ     | שיא ביקוש |
|---------|--------|----------|----------|-----------|
| 27.50   | 11.00  | 323.40   | 361.90   | 5.28      |
| 24.09 ₪ | 5.90 ₪ | 109.76 ₪ | 139.75 ₪ |           |

סה"כ צריכה  
 סה"כ לתשלום

|          |                                   |              |
|----------|-----------------------------------|--------------|
| 211.60 ₪ | תשלום קבוע                        |              |
| 3.02 ₪   | תשלום עבור גודל חיבור בKVA (3x16) |              |
| 354.37 ₪ | סה"כ לתשלום                       | לא כולל מע"מ |

התפלגות חיוב בש"ח לפי תעו"ז

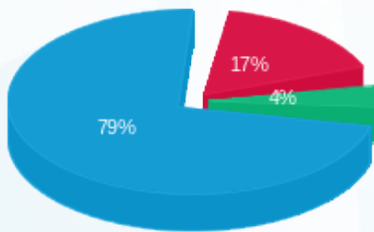

■ פסגה (24.09 ₪)  
 ■ גבע (5.90 ₪)  
 ■ שפל (109.76 ₪)

הסטוריית צריכה בקוט"ש

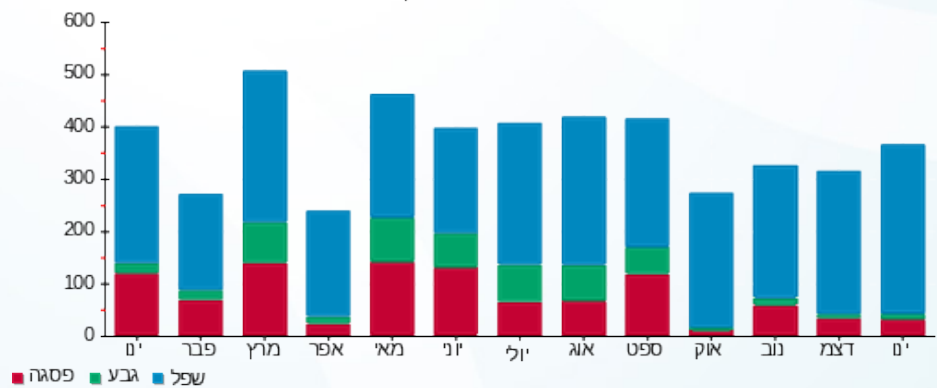



03/02/21 תאריך הפקה:  
 31/01/21 תאריך קריאה נוכחית:  
 01/01/21 תאריך קריאה קודמת:

שם דייר: חניון - ראשי שנאי חניון 6  
 שם אתר: מרכז עזריאלי חולון

לקוח/ה נכבד/ה, אנו מתכבדים להגיש את חישוב צריכת החשמל לתקופה 01/01/21 - 31/01/21:

חניון - ראשי שנאי חניון 6 - 15 - 13044120

| סוג תעריף | סוג צריכה | קריאה קודמת  | קריאה נוכחית | סה"כ צריכה בקוט"ש | מחיר לקוט"ש בא"ג | סה"כ לתשלום |
|-----------|-----------|--------------|--------------|-------------------|------------------|-------------|
|           |           | 01/01/21     | 31/01/21     |                   |                  |             |
| 777       | פסגה      | 694,848.00   | 701,120.00   | 6,272.00          | 87.59            | 5,493.64 ₪  |
| 778       | גבע       | 350,688.00   | 353,984.00   | 3,296.00          | 53.68            | 1,769.29 ₪  |
| 779       | שפל       | 1,118,464.00 | 1,144,160.00 | 25,696.00         | 33.94            | 8,721.22 ₪  |

סה"כ לדייר:

| פסגה       | גבע        | שפל        | סה"כ        | שיא ביקוש |
|------------|------------|------------|-------------|-----------|
| 6,272.00   | 3,296.00   | 25,696.00  | 35,264.00   | 610.24    |
| ₪ 5,493.64 | ₪ 1,769.29 | ₪ 8,721.22 | ₪ 15,984.16 |           |

סה"כ צריכה

סה"כ לתשלום

|             |             |              |
|-------------|-------------|--------------|
| ₪ 0.00      | תשלום קבוע  |              |
| ₪ 15,984.16 | סה"כ לתשלום | לא כולל מע"מ |

התפלגות חיוב בש"ח לפי תע"ז

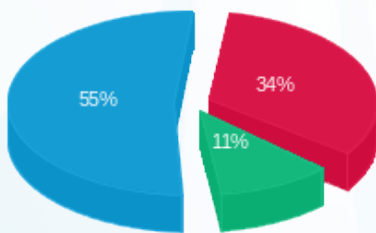

פסגה (₪ 5,493.64) 55%  
 גבע (₪ 1,769.29) 11%  
 שפל (₪ 8,721.22) 34%

הסטוריית צריכה בקוט"ש

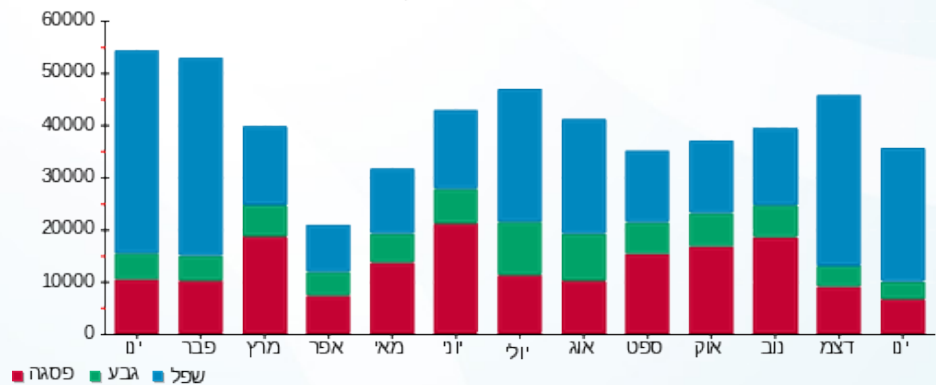



03/02/21 תאריך הפקה:  
 31/01/21 תאריך קריאה נוכחית:  
 01/01/21 תאריך קריאה קודמת:

שם דייר: חניון - ראשי שנאי חניון 7  
 שם אתר: מרכז עזריאלי חולון

לקוח/ה נכבד/ה, אנו מתכבדים להגיש את חישוב צריכת החשמל לתקופה 01/01/21 - 31/01/21:

חניון - ראשי שנאי חניון 7 - 15 - 13044082

| סוג תעריף | סוג צריכה | קריאה קודמת  | קריאה נוכחית | סה"כ צריכה בקוט"ש | מחיר לקוט"ש בא"ג | סה"כ לתשלום |
|-----------|-----------|--------------|--------------|-------------------|------------------|-------------|
|           |           | 01/01/21     | 31/01/21     |                   |                  |             |
| 777       | פסגה      | 768,640.00   | 780,384.00   | 11,744.00         | 87.59            | 10,286.57 ₪ |
| 778       | גבע       | 413,888.00   | 419,040.00   | 5,152.00          | 53.68            | 2,765.59 ₪  |
| 779       | שפל       | 1,382,720.00 | 1,423,328.00 | 40,608.00         | 33.94            | 13,782.36 ₪ |

סה"כ לדייר:

| פסגה        | גבע        | שפל         | סה"כ        | שיא ביקוש |
|-------------|------------|-------------|-------------|-----------|
| 11,744.00   | 5,152.00   | 40,608.00   | 57,504.00   | 740.16    |
| 10,286.57 ₪ | 2,765.59 ₪ | 13,782.36 ₪ | 26,834.52 ₪ |           |

סה"כ צריכה  
 סה"כ לתשלום

|             |             |              |
|-------------|-------------|--------------|
| 0.00 ₪      | תשלום קבוע  |              |
| 26,834.52 ₪ | סה"כ לתשלום | לא כולל מע"מ |

התפלגות חיוב בש"ח לפי תעו"ז

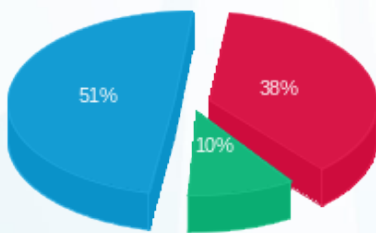

■ פסגה (10,286.57 ₪)  
 ■ גבע (2,765.59 ₪)  
 ■ שפל (13,782.36 ₪)

הסטוריית צריכה בקוט"ש

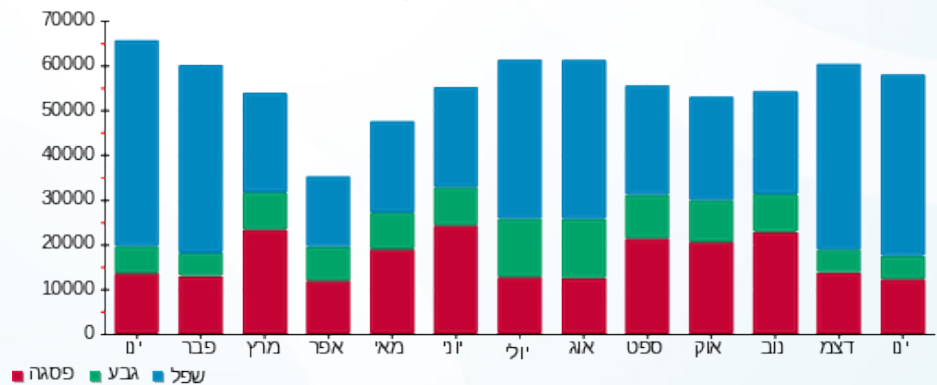



03/02/21 תאריך הפקדה:  
 31/01/21 תאריך קריאה נוכחית:  
 01/01/21 תאריך קריאה קודמת:

שם דייר: חניון לוח קומתי EP1  
 שם אתר: מרכז עזריאלי חולון

לקוח/ה נכבד/ה, אנו מתכבדים להגיש את חישוב צריכת החשמל לתקופה 01/01/21 - 31/01/21:

חניון לוח קומתי 2 - EP1 - (3x400)13044120

| סוג תעריף | סוג צריכה | קריאה קודמת | קריאה נוכחית | סה"כ צריכה בקוט"ש | מחיר לקוט"ש בא"ג | סה"כ לתשלום |
|-----------|-----------|-------------|--------------|-------------------|------------------|-------------|
|           |           | 01/01/21    | 31/01/21     |                   |                  |             |
| 777       | פסגה      | 250,839.00  | 253,915.00   | 3,076.00          | 87.59            | 2,694.27 ₪  |
| 778       | גבע       | 114,318.00  | 115,898.00   | 1,580.00          | 53.68            | 848.14 ₪    |
| 779       | שפל       | 341,488.00  | 354,109.00   | 12,621.00         | 33.94            | 4,283.57 ₪  |

סה"כ לדייר:

| פסגה       | גבע      | שפל        | סה"כ       | שיא ביקוש |
|------------|----------|------------|------------|-----------|
| 3,076.00   | 1,580.00 | 12,621.00  | 17,277.00  | 51.16     |
| 2,694.27 ₪ | 848.14 ₪ | 4,283.57 ₪ | 7,825.98 ₪ |           |

סה"כ צריכה  
 סה"כ לתשלום

|            |                                    |              |
|------------|------------------------------------|--------------|
| 0.00 ₪     | תשלום קבוע                         |              |
| 75.48 ₪    | תשלום עבור גודל חיבור בKVA (3x400) |              |
| 7,901.46 ₪ | סה"כ לתשלום                        | לא כולל מע"מ |

התפלגות חיוב בש"ח לפי תעו"ז

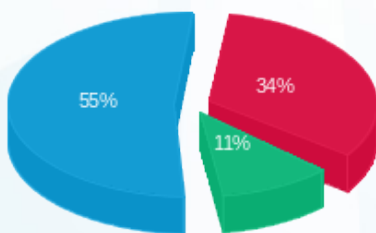

■ פסגה (2,694.27 ₪) 55%  
 ■ גבע (848.14 ₪) 11%  
 ■ שפל (4,283.57 ₪) 34%

הסטוריית צריכה בקוט"ש

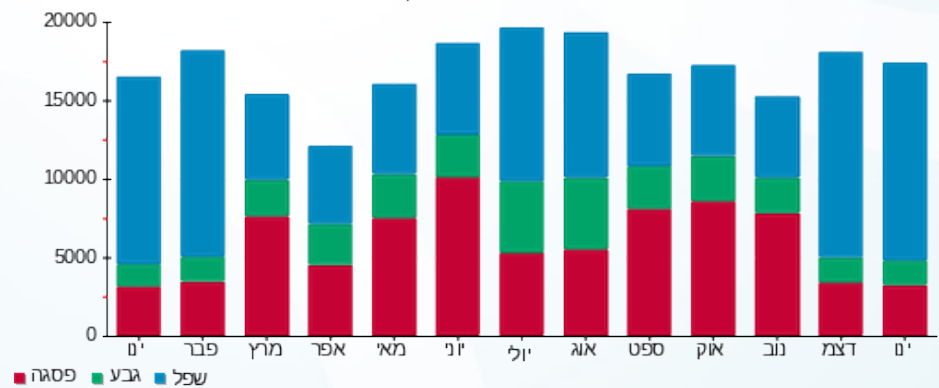



03/02/21 תאריך הפקה:  
 31/01/21 תאריך קריאה נוכחית:  
 01/01/21 תאריך קריאה קודמת:

שם דייר: חניון לוח קומתי EP2  
 שם אתר: מרכז עזריאלי חולון

לקוח/ה נכבד/ה, אנו מתכבדים להגיש את חישוב צריכת החשמל לתקופה 01/01/21 - 31/01/21:

חניון לוח קומתי 3 - EP2 - (3x400)13044120

| סוג תעריף | סוג צריכה | קריאה קודמת | קריאה נוכחית | סה"כ צריכה בקוט"ש | מחיר לקוט"ש בא"ג | סה"כ לתשלום |
|-----------|-----------|-------------|--------------|-------------------|------------------|-------------|
|           |           | 01/01/21    | 31/01/21     |                   |                  |             |
| 777       | פסגה      | 110,162.00  | 111,533.00   | 1,371.00          | 87.59            | 1,200.86 ₪  |
| 778       | גבע       | 57,219.00   | 57,942.00    | 723.00            | 53.68            | 388.11 ₪    |
| 779       | שפל       | 193,344.00  | 198,930.00   | 5,586.00          | 33.94            | 1,895.89 ₪  |

סה"כ לדייר:

| פסגה       | גבע      | שפל        | סה"כ       | שיא ביקוש |
|------------|----------|------------|------------|-----------|
| 1,371.00   | 723.00   | 5,586.00   | 7,680.00   | 21.25     |
| 1,200.86 ₪ | 388.11 ₪ | 1,895.89 ₪ | 3,484.85 ₪ |           |

סה"כ צריכה

סה"כ לתשלום

|            |                                    |              |
|------------|------------------------------------|--------------|
| 0.00 ₪     | תשלום קבוע                         |              |
| 75.48 ₪    | תשלום עבור גודל חיבור בKVA (3x400) |              |
| 3,560.33 ₪ | סה"כ לתשלום                        | לא כולל מע"מ |

התפלגות חיוב בש"ח לפי תע"ז

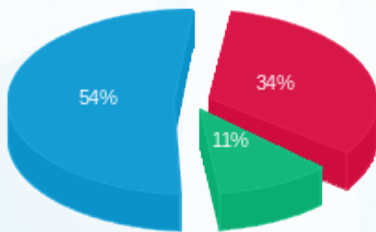

■ פסגה (1,200.86 ₪)  
 ■ גבע (388.11 ₪)  
 ■ שפל (1,895.89 ₪)

הסטוריית צריכה בקוט"ש

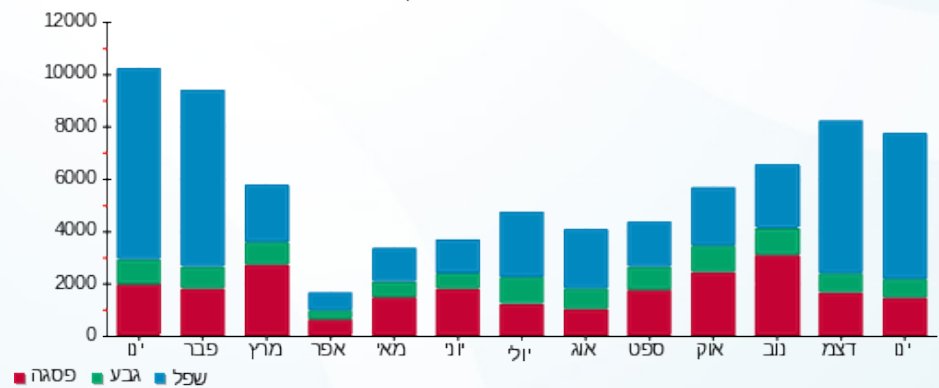



03/02/21 תאריך הפקה:  
 31/01/21 תאריך קריאה נוכחית:  
 01/01/21 תאריך קריאה קודמת:

שם דייר: חניון לוח קומתי EP3  
 שם אתר: מרכז עזריאלי חולון

לקוח/ה נכבד/ה, אנו מתכבדים להגיש את חישוב צריכת החשמל לתקופה 01/01/21 - 31/01/21:

חניון לוח קומתי 4 - EP3 - (3x400)13044120

| סוג תעריף | סוג צריכה | קריאה קודמת | קריאה נוכחית | סה"כ צריכה בקוט"ש | מחיר לקוט"ש בא"ג         | סה"כ לתשלום |
|-----------|-----------|-------------|--------------|-------------------|--------------------------|-------------|
|           |           |             | 31/01/21     | 01/01/21          | פרטי חשבון עבור תאריכים: |             |
| 777       | פסגה      | 128,723.00  | 129,901.00   | 1,178.00          | 87.59                    | 1,031.81 ₪  |
| 778       | גבע       | 68,625.00   | 69,257.00    | 632.00            | 53.68                    | 339.26 ₪    |
| 779       | שפל       | 234,186.00  | 238,877.00   | 4,691.00          | 33.94                    | 1,592.13 ₪  |

סה"כ לדייר:

| פסגה       | גבע      | שפל        | סה"כ       | שיא ביקוש |
|------------|----------|------------|------------|-----------|
| 1,178.00   | 632.00   | 4,691.00   | 6,501.00   | 14.05     |
| 1,031.81 ₪ | 339.26 ₪ | 1,592.13 ₪ | 2,963.19 ₪ |           |

סה"כ צריכה  
 סה"כ לתשלום

|            |                                    |              |
|------------|------------------------------------|--------------|
| 0.00 ₪     | תשלום קבוע                         |              |
| 75.48 ₪    | תשלום עבור גודל חיבור בKVA (3x400) |              |
| 3,038.67 ₪ | סה"כ לתשלום                        | לא כולל מע"מ |

התפלגות חיוב בש"ח לפי תע"ז

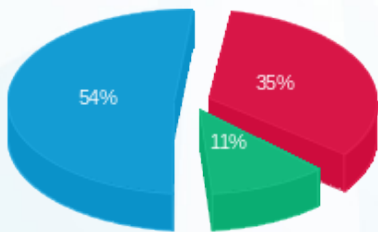

■ פסגה (1,031.81 ₪)  
 ■ גבע (339.26 ₪)  
 ■ שפל (1,592.13 ₪)

הסטוריית צריכה בקוט"ש

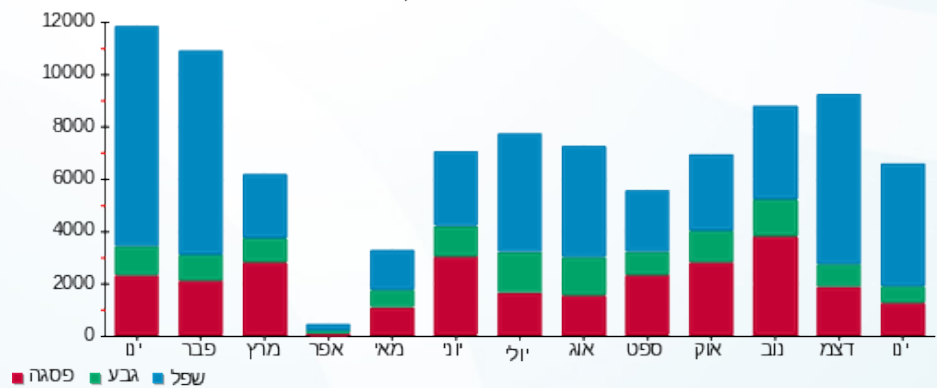



03/02/21 תאריך הפקדה:  
 31/01/21 תאריך קריאה נוכחית:  
 01/01/21 תאריך קריאה קודמת:

שם דייר: חניון לוח קומתי EP4  
 שם אתר: מרכז עזריאלי חולון

לקוח/ה נכבד/ה, אנו מתכבדים להגיש את חישוב צריכת החשמל לתקופה 01/01/21 - 31/01/21:

חניון לוח קומתי 1 - EP4 - (3x400)13044120

| סה"כ לתשלום | מחיר לקוט"ש בא"ג | סה"כ צריכה בקוט"ש | קריאה נוכחית | קריאה קודמת | סוג צריכה | סוג תעריף                |
|-------------|------------------|-------------------|--------------|-------------|-----------|--------------------------|
|             |                  |                   | 31/01/21     | 01/01/21    |           | פרטי חשבון עבור תאריכים: |
| 166.42 ₪    | 87.59            | 190.00            | 196,357.00   | 196,167.00  | פסגה      | 777                      |
| 85.35 ₪     | 53.68            | 159.00            | 105,765.00   | 105,606.00  | גבע       | 778                      |
| 420.86 ₪    | 33.94            | 1,240.00          | 335,787.00   | 334,547.00  | שפל       | 779                      |

סה"כ לדיר:

| שיא ביקוש | סה"כ     | שפל      | גבע     | פסגה     |
|-----------|----------|----------|---------|----------|
| 17.46     | 1,589.00 | 1,240.00 | 159.00  | 190.00   |
|           | 672.63 ₪ | 420.86 ₪ | 85.35 ₪ | 166.42 ₪ |

סה"כ צריכה  
 סה"כ לתשלום

|          |   |                     |
|----------|---|---------------------|
| 0.00 ₪   | <b>תשלום קבוע</b>                         |                     |
| 75.48 ₪  | <b>תשלום עבור גודל חיבור בKVA (3x400)</b> |                     |
| 748.11 ₪ | <b>סה"כ לתשלום</b>                        | <b>לא כולל מע"מ</b> |

התפלגות חיוב בש"ח לפי תע"ז

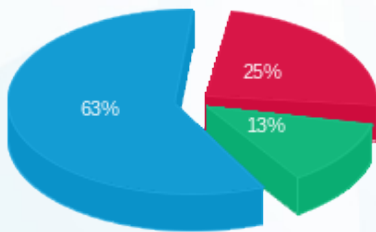

■ פסגה (166.42 ₪)  
 ■ גבע (85.35 ₪)  
 ■ שפל (420.86 ₪)

הסטוריית צריכה בקוט"ש

