



07/02/21 תאריך הפקה:  
 31/01/21 תאריך קריאה נוכחית:  
 01/01/21 תאריך קריאה קודמת:

שם דייר: אביבה אירועים  
 שם אתר: ורדינון אור עקיבא

לקוח/ה נכבד/ה, אנו מתכבדים להגיש את חישוב צריכת החשמל לתקופה 01/01/21 - 31/01/21:

אביבה אירועים - 4 - 14155686 (3x160)

סוג תעריף	סוג צריכה	קריאה קודמת	קריאה נוכחית	סה"כ צריכה בקוט"ש	מחיר לקוט"ש בא"ג	סה"כ לתשלום
			31/01/21	01/01/21	פרטי חשבון עבור תאריכים:	
777	פסגה	17,568.50	17,654.00	85.50	87.59	74.89 ₪
778	גבע	3,825.40	3,854.60	29.20	53.68	15.67 ₪
779	שפל	7,522.10	7,830.90	308.80	33.94	104.81 ₪

סה"כ לדייר:

פסגה	גבע	שפל	סה"כ	שיא ביקוש
85.50	29.20	308.80	423.50	5.49
74.89 ₪	15.67 ₪	104.81 ₪	195.37 ₪	

סה"כ צריכה  
 סה"כ לתשלום

211.60 ₪	תשלום קבוע	
30.19 ₪	תשלום עבור גודל חיבור בKVA (3x160)	
437.16 ₪	סה"כ לתשלום	לא כולל מע"מ



31012123050

התפלגות חיוב בש"ח לפי תעו"ז

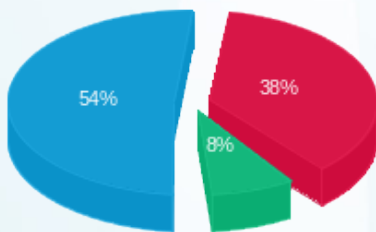

פסגה (74.89 ₪)  
 גבע (15.67 ₪)  
 שפל (104.81 ₪)

הסטוריית צריכה בקוט"ש

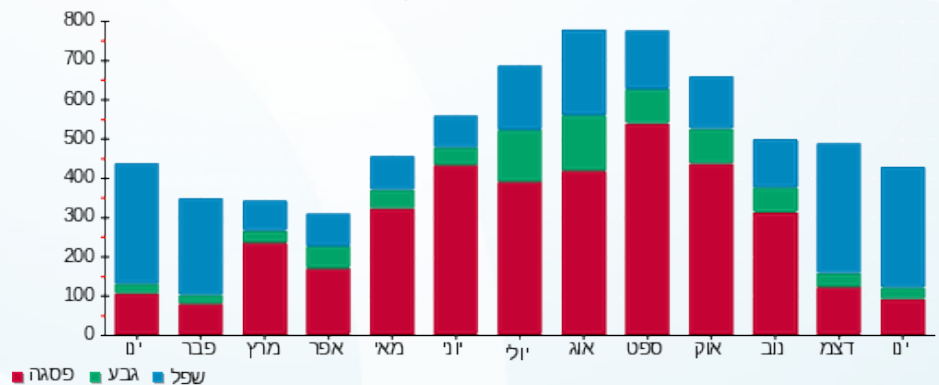



07/02/21 תאריך הפקה:  
 31/01/21 תאריך קריאה נוכחית:  
 01/01/21 תאריך קריאה קודמת:

שם דייר: אביבה ארועים 1  
 שם אתר: ורדינון אור עקיבא

לקוח/ה נכבד/ה, אנו מתכבדים להגיש את חישוב צריכת החשמל לתקופה 01/01/21 - 31/01/21:

1 - 14152669 (3x80)

סוג תעריף	סוג צריכה	קריאה קודמת	קריאה נוכחית	סה"כ צריכה בקוט"ש	מחיר לקוט"ש בא"ג	סה"כ לתשלום
		01/01/21	31/01/21			
777	פסגה	295,969.37	296,191.77	222.40	87.59	194.80 ₪
778	גבע	75,810.83	75,925.83	115.00	53.68	61.73 ₪
779	שפל	139,916.00	141,708.10	1,792.10	33.94	608.24 ₪

סה"כ לדייר:

פסגה	גבע	שפל	סה"כ	שיא ביקוש
222.40	115.00	1,792.10	2,129.50	
194.80 ₪	61.73 ₪	608.24 ₪	864.77 ₪	

סה"כ צריכה  
 סה"כ לתשלום

211.60 ₪	תשלום קבוע	
15.10 ₪	תשלום עבור גודל חיבור בKVA (3x80)	
1,091.47 ₪	סה"כ לתשלום	לא כולל מע"מ



3101219788

התפלגות חיוב בש"ח לפי תעו"ז

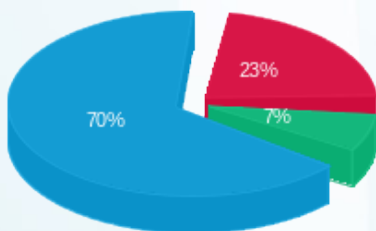

פסגה (194.80 ₪) 70%  
 גבע (61.73 ₪) 7%  
 שפל (608.24 ₪) 23%

הסטוריית צריכה בקוט"ש

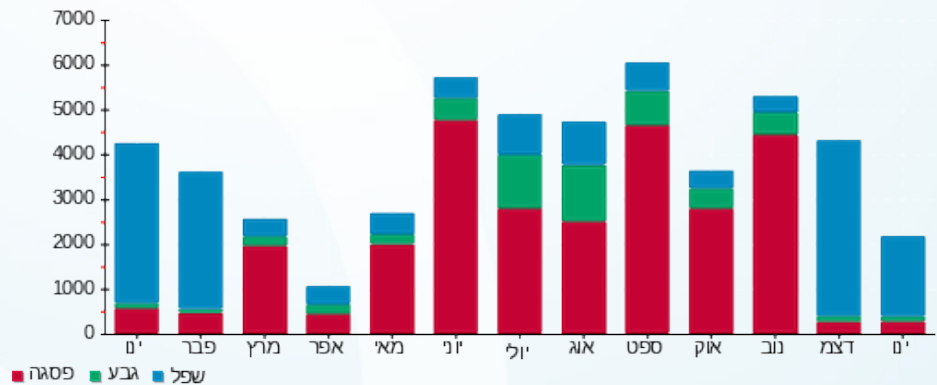



07/02/21 תאריך הפקה:  
 31/01/21 תאריך קריאה נוכחית:  
 01/01/21 תאריך קריאה קודמת:

שם דייר: אביבה ארועים 2  
 שם אתר: ורדינון אור עקיבא

לקוח/ה נכבד/ה, אנו מתכבדים להגיש את חישוב צריכת החשמל לתקופה 01/01/21 - 31/01/21:

1 - 14155686 (3x80)

סוג תעריף	סוג צריכה	קריאה קודמת	קריאה נוכחית	סה"כ צריכה בקוט"ש	מחיר לקוט"ש בא"ג	סה"כ לתשלום
פרטי חשבון עבור תאריכים:						
777	פסגה	01/01/21	31/01/21	20.30	87.59	17.78 ₪
778	גבע	9,038.50	9,054.20	15.70	53.68	8.43 ₪
779	שפל	23,734.60	23,911.60	177.00	33.94	60.07 ₪

סה"כ לדייר:

פסגה	גבע	שפל	סה"כ	שיא ביקוש
20.30	15.70	177.00	213.00	1.81
17.78 ₪	8.43 ₪	60.07 ₪	86.28 ₪	

סה"כ צריכה  
 סה"כ לתשלום

211.60 ₪	תשלום קבוע
15.10 ₪	תשלום עבור גודל חיבור בKVA (3x80)
312.98 ₪	סה"כ לתשלום

לא כולל מע"מ



3101219789

התפלגות חיוב בש"ח לפי תעו"ז

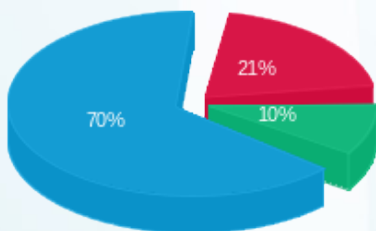

■ פסגה (17.78 ₪)  
 ■ גבע (8.43 ₪)  
 ■ שפל (60.07 ₪)

הסטוריית צריכה בקוט"ש

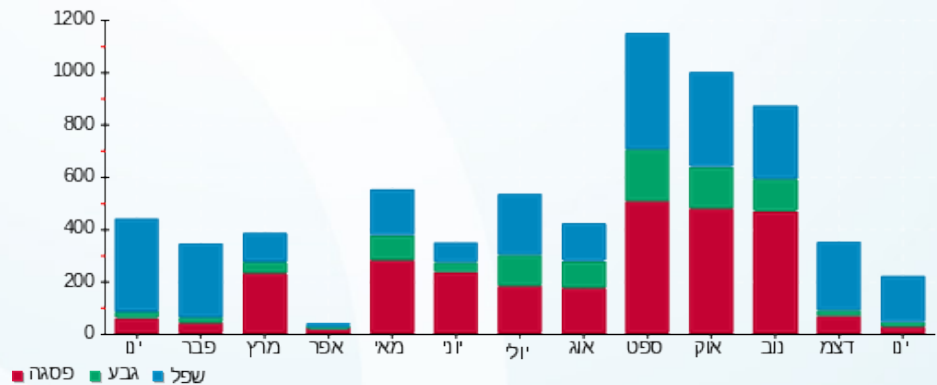



07/02/21 תאריך הפקה:  
 31/01/21 תאריך קריאה נוכחית:  
 01/01/21 תאריך קריאה קודמת:

שם דייר: אבנר מכלוף  
 שם אתר: ורדינון אור עקיבא

לקוח/ה נכבד/ה, אנו מתכבדים להגיש את חישוב צריכת החשמל לתקופה 01/01/21 - 31/01/21:

2 - 14155686 (3x63)

סוג תעריף	סוג צריכה	קריאה קודמת	קריאה נוכחית	סה"כ צריכה בקוט"ש	מחיר לקוט"ש בא"ג	סה"כ לתשלום
פרטי חשבון עבור תאריכים:						
777	פסגה	01/01/21	31/01/21	0.30	87.59	0.26 ₪
778	גבע	293.30	293.40	0.10	53.68	0.05 ₪
779	שפל	563.40	571.80	8.40	33.94	2.85 ₪

סה"כ לדייר:

פסגה	גבע	שפל	סה"כ	שיא ביקוש
0.30	0.10	8.40	8.80	1.75
0.26 ₪	0.05 ₪	2.85 ₪	3.17 ₪	

סה"כ צריכה  
 סה"כ לתשלום

50.00 ₪	תשלום קבוע	
11.89 ₪	תשלום עבור גודל חיבור בKVA (3x63)	
65.06 ₪	סה"כ לתשלום	לא כולל מע"מ



3101219791

התפלגות חיוב בש"ח לפי תעו"ז

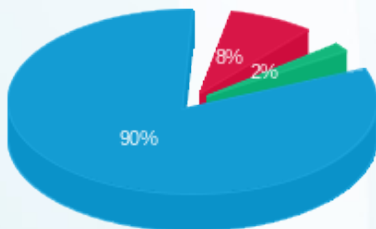

פסגה (0.26 ₪)  
 גבע (0.05 ₪)  
 שפל (2.85 ₪)

הסטוריית צריכה בקוט"ש

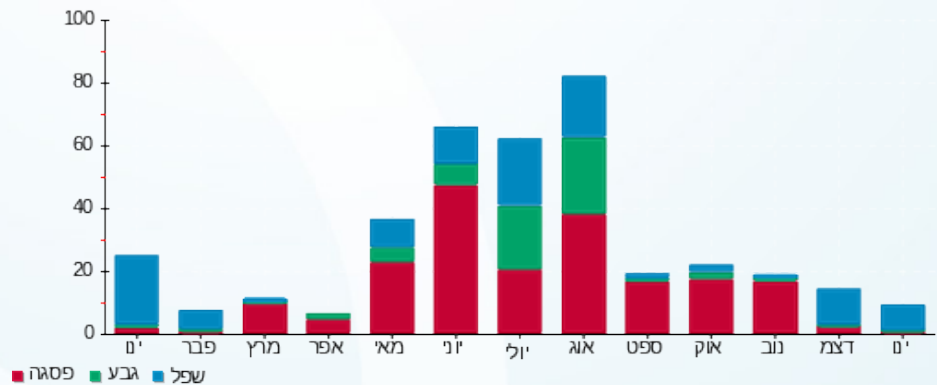



07/02/21 תאריך הפקה:  
 31/01/21 תאריך קריאה נוכחית:  
 01/01/21 תאריך קריאה קודמת:

שם דייר: אייץ אי טקסטיל בע"מ  
 שם אתר: ורדינון אור עקיבא

לקוח/ה נכבד/ה, אנו מתכבדים להגיש את חישוב צריכת החשמל לתקופה 01/01/21 - 31/01/21:

אייץ אי טקסטיל בע"מ - 1 - 17313551 (3x80)

סוג תעריף	סוג צריכה	קריאה קודמת	קריאה נוכחית	סה"כ צריכה בקוט"ש	מחיר לקוט"ש בא"ג	סה"כ לתשלום
פרטי חשבון עבור תאריכים:						
777	פסגה	01/01/21	31/01/21	101.46	87.59	88.87 ₪
778	גבע	1,327.70	1,351.83	24.13	53.68	12.95 ₪
779	שפל	2,427.30	2,809.29	381.99	33.94	129.65 ₪

סה"כ לדייר:

פסגה	גבע	שפל	סה"כ	שיא ביקוש
101.46	24.13	381.99	507.58	6.66
₪ 88.87	₪ 12.95	₪ 129.65	₪ 231.47	

סה"כ צריכה  
 סה"כ לתשלום

211.60 ₪	תשלום קבוע	
15.10 ₪	תשלום עבור גודל חיבור בKVA (3x80)	
458.17 ₪	סה"כ לתשלום	לא כולל מע"מ



31012136946

התפלגות חיוב בש"ח לפי תעו"ז

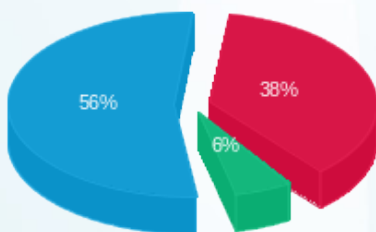

פסגה (₪ 88.87)  
 גבע (₪ 12.95)  
 שפל (₪ 129.65)

הסטוריית צריכה בקוט"ש

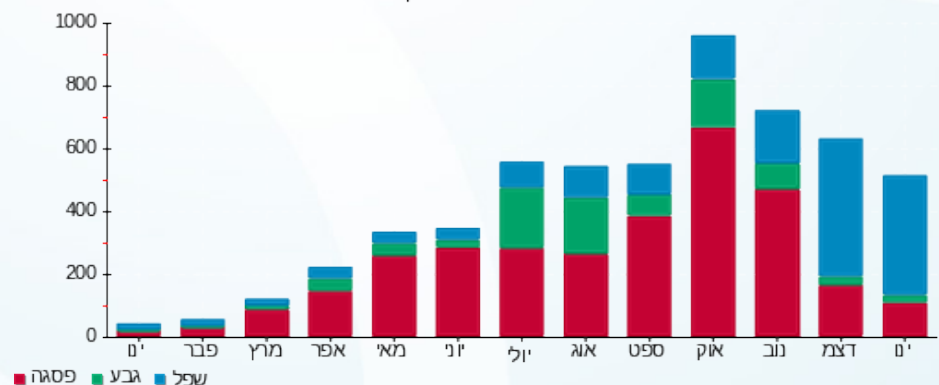



07/02/21 תאריך הפקה:  
 31/01/21 תאריך קריאה נוכחית:  
 01/01/21 תאריך קריאה קודמת:

שם דייר: גבאי לוי  
 שם אתר: ורדינון אור עקיבא

לקוח/ה נכבד/ה, אנו מתכבדים להגיש את חישוב צריכת החשמל לתקופה 01/01/21 - 31/01/21:

3 - 14155686 (3x63)

סה"כ לתשלום	מחיר לקוט"ש בא"ג	סה"כ צריכה בקוט"ש	קריאה נוכחית	קריאה קודמת	סוג צריכה	סוג תעריף
			31/01/21	01/01/21		פרטי חשבון עבור תאריכים:
₪ 31.53	87.59	36.00	14,234.30	14,198.30	פסגה	777
₪ 8.54	53.68	15.90	4,441.70	4,425.80	גבע	778
₪ 89.06	33.94	262.40	8,653.90	8,391.50	שפל	779

סה"כ לדייר:

שיא ביקוש	סה"כ	שפל	גבע	פסגה
4.68	314.30	262.40	15.90	36.00
	₪ 129.13	₪ 89.06	₪ 8.54	₪ 31.53

סה"כ צריכה  
 סה"כ לתשלום

₪ 211.60	<b>תשלום קבוע</b>	
₪ 11.89	<b>תשלום עבור גודל חיבור בKVA (3x63)</b>	
₪ 352.61	<b>סה"כ לתשלום</b>	<b>לא כולל מע"מ</b>



3101219790

התפלגות חיוב בש"ח לפי תעו"ז

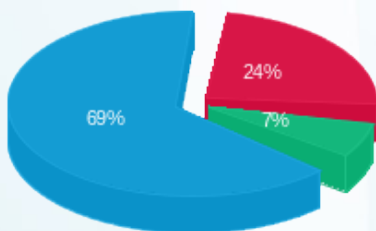

פסגה (₪ 31.53)  
 גבע (₪ 8.54)  
 שפל (₪ 89.06)

הסטוריית צריכה בקוט"ש

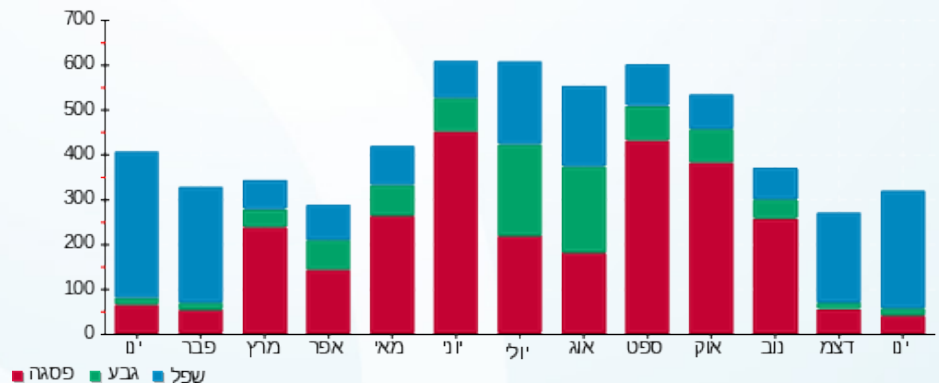



07/02/21 תאריך הפקה:  
 31/01/21 תאריך קריאה נוכחי:  
 01/01/21 תאריך קריאה קודמת:

שם דייר: היי ביי  
 שם אתר: ורדינון אור עקיבא

לקוח/ה נכבד/ה, אנו מתכבדים להגיש את חישוב צריכת החשמל לתקופה 01/01/21 - 31/01/21:

היי ביי - 2 - 16048036(3x100)

סוג תעריף	סוג צריכה	קריאה קודמת	קריאה נוכחית	סה"כ צריכה בקוט"ש	מחיר לקוט"ש בא"ג	סה"כ לתשלום
פרטי חשבון עבור תאריכים:						
777	פסגה	01/01/21	31/01/21	17.40	87.59	15.24 ₪
778	גבע	1,961.30	1,969.70	8.40	53.68	4.51 ₪
779	שפל	8,309.60	8,420.60	111.00	33.94	37.67 ₪

סה"כ לדייר:

פסגה	גבע	שפל	סה"כ	שיא ביקוש
17.40	8.40	111.00	136.80	4.23
15.24 ₪	4.51 ₪	37.67 ₪	57.42 ₪	

סה"כ צריכה  
 סה"כ לתשלום

211.60 ₪	תשלום קבוע
18.87 ₪	תשלום עבור גודל חיבור בKVA (3x100)
287.89 ₪	סה"כ לתשלום
לא כולל מע"מ	



31012112066

התפלגות חיוב בש"ח לפי תעו"ז

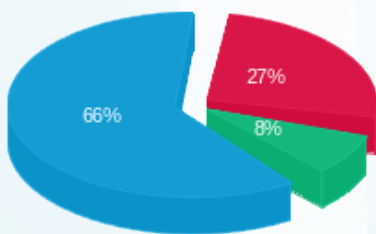

■ פסגה (15.24 ₪)  
 ■ גבע (4.51 ₪)  
 ■ שפל (37.67 ₪)

הסטוריית צריכה בקוט"ש

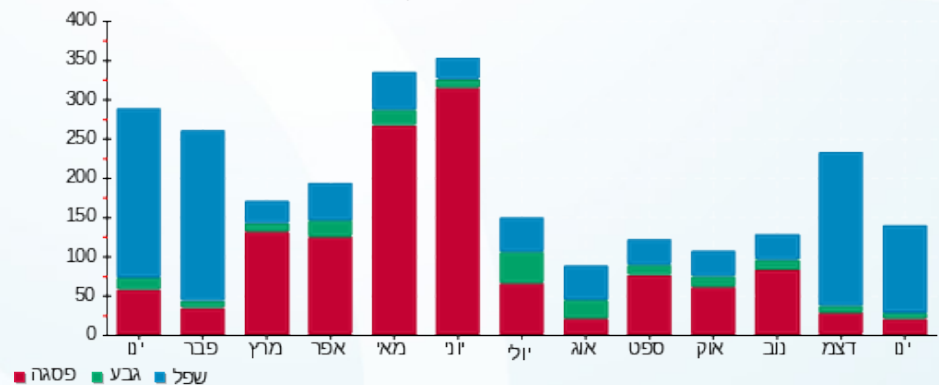



07/02/21 תאריך הפקדה:  
 31/01/21 תאריך קריאה נוכחית:  
 01/01/21 תאריך קריאה קודמת:

שם דייר: מפסק ראשי רוטניב  
 שם אתר: ורדינון אור עקיבא

לקוח/ה נכבד/ה, אנו מתכבדים להגיש את חישוב צריכת החשמל לתקופה 01/01/21 - 31/01/21:

מפסק ראשי רוטניב - 1 - 15112926(3x250)

סוג תעריף	סוג צריכה	קריאה קודמת	קריאה נוכחית	סה"כ צריכה בקוט"ש	מחיר לקוט"ש בא"ג	סה"כ לתשלום
		01/01/21	31/01/21			
777	פסגה	378,956.53	383,808.83	4,852.30	87.59	4,250.13 ₪
778	גבע	152,342.61	154,327.21	1,984.60	53.68	1,065.33 ₪
779	שפל	470,288.50	485,171.40	14,882.90	33.94	5,051.26 ₪

סה"כ לדייר:

פסגה	גבע	שפל	סה"כ	שיא ביקוש
4,852.30	1,984.60	14,882.90	21,719.80	
4,250.13 ₪	1,065.33 ₪	5,051.26 ₪	10,366.72 ₪	

סה"כ צריכה  
 סה"כ לתשלום

211.60 ₪	תשלום קבוע	
47.18 ₪	תשלום עבור גודל חיבור בKVA (3x250)	
10,625.49 ₪	סה"כ לתשלום	לא כולל מע"מ



31012114843

התפלגות חיוב בש"ח לפי תעו"ז

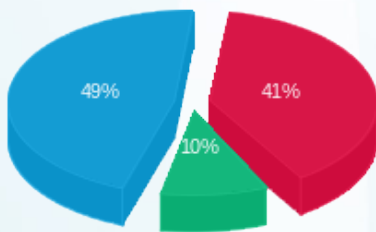

פסגה (4,250.13 ₪) 49%  
 גבע (1,065.33 ₪) 41%  
 שפל (5,051.26 ₪) 10%

הסטוריית צריכה בקוט"ש

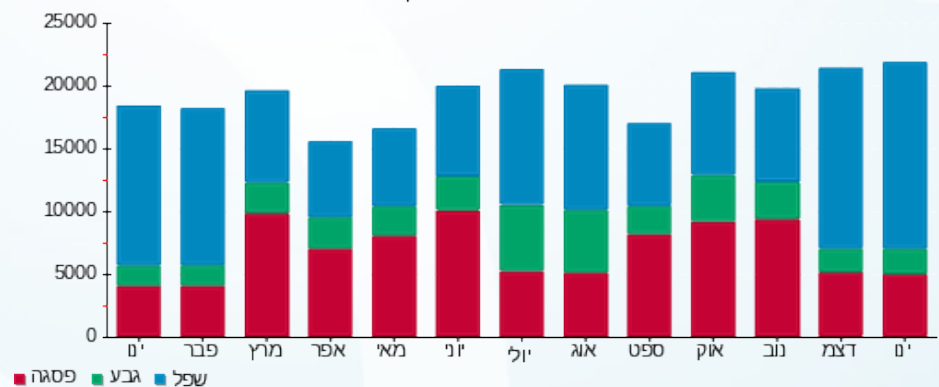



07/02/21 תאריך הפקדה:  
 31/01/21 תאריך קריאה נוכחית:  
 01/01/21 תאריך קריאה קודמת:

שם דייר: קול אור  
 שם אתר: ורדינון אור עקיבא

לקוח/ה נכבד/ה, אנו מתכבדים להגיש את חישוב צריכת החשמל לתקופה 01/01/21 - 31/01/21:

קול אור - 1 - 14152654 (3x1000)

סוג תעריף	סוג צריכה	קריאה קודמת	קריאה נוכחית	סה"כ צריכה בקוט"ש	מחיר לקוט"ש בא"ג	סה"כ לתשלום
		01/01/21	31/01/21			
777	פסגה	82,051.80	82,724.50	672.70	87.59	589.22 ₪
778	גבע	29,322.20	29,519.60	197.40	53.68	105.96 ₪
779	שפל	81,818.20	83,716.20	1,898.00	33.94	644.18 ₪

סה"כ לדייר:

פסגה	גבע	שפל	סה"כ	שיא ביקוש
672.70	197.40	1,898.00	2,768.10	
589.22 ₪	105.96 ₪	644.18 ₪	1,339.36 ₪	

סה"כ צריכה  
 סה"כ לתשלום

211.60 ₪	תשלום קבוע	
188.70 ₪	תשלום עבור גודל חיבור בKVA (3x1000)	
1,739.66 ₪	סה"כ לתשלום	לא כולל מע"מ



31012112069

התפלגות חיוב בש"ח לפי תעו"ז

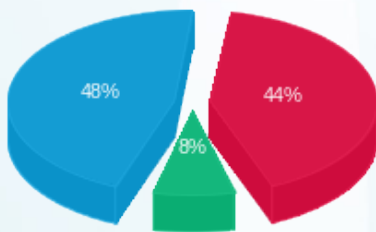

פסגה (589.22 ₪) 48%  
 גבע (105.96 ₪) 8%  
 שפל (644.18 ₪) 44%

הסטוריית צריכה בקוט"ש

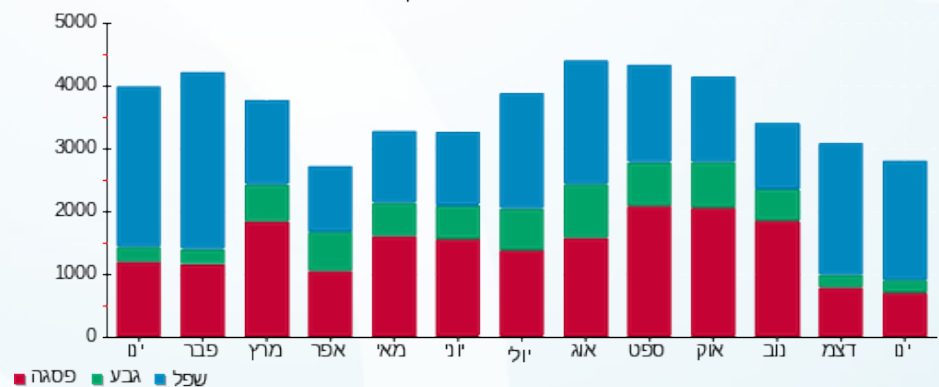



07/02/21 תאריך הפקה:  
 31/01/21 תאריך קריאה נוכחית:  
 01/01/21 תאריך קריאה קודמת:

שם דייר: קיסר השכרת ציוד לאירועים (ת.ע.א.)  
 שם אתר: ורדינון אור עקיבא

לקוח/ה נכבד/ה, אנו מתכבדים להגיש את חישוב צריכת החשמל לתקופה 01/01/21 - 31/01/21:

קיסר השכרת ציוד לאירועים (ת.ע.א.) - 1 - (3x400)16048036

סוג תעריף	סוג צריכה	קריאה קודמת	קריאה נוכחית	סה"כ צריכה בקוט"ש	מחיר לקוט"ש בא"ג	סה"כ לתשלום
פרטי חשבון עבור תאריכים:						
777	פסגה	01/01/21	31/01/21	180.00	87.59	157.66 ₪
778	גבע	11,977.60	12,123.20	145.60	53.68	78.16 ₪
779	שפל	78,938.40	80,884.00	1,945.60	33.94	660.34 ₪

סה"כ לדייר:

פסגה	גבע	שפל	סה"כ	שיא ביקוש
180.00	145.60	1,945.60	2,271.20	21.36
157.66 ₪	78.16 ₪	660.34 ₪	896.16 ₪	

סה"כ צריכה  
 סה"כ לתשלום

211.60 ₪	תשלום קבוע	
75.48 ₪	תשלום עבור גודל חיבור בKVA (3x400)	
1,183.24 ₪	סה"כ לתשלום	לא כולל מע"מ



31012142363

התפלגות חיוב בש"ח לפי תעו"ז

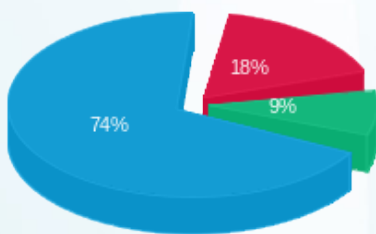

פסגה (157.66 ₪)  
 גבע (78.16 ₪)  
 שפל (660.34 ₪)

הסטוריית צריכה בקוט"ש

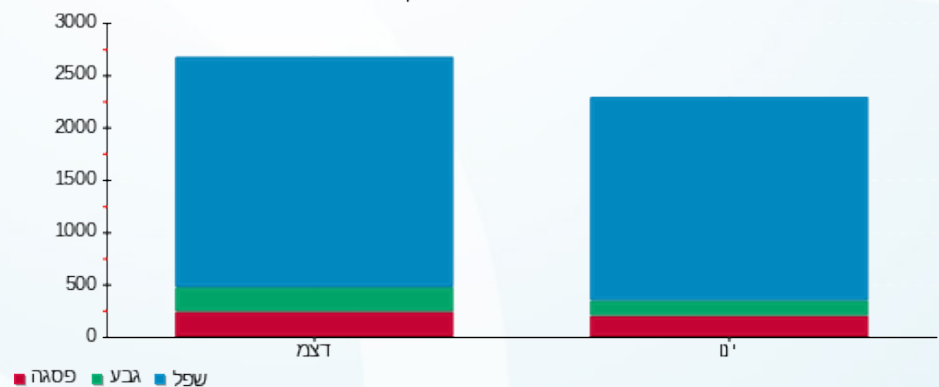



07/02/21 תאריך הפקה:  
 31/01/21 תאריך קריאה נוכחית:  
 01/01/21 תאריך קריאה קודמת:

שם דייר: ראשי מ"ג  
 שם אתר: ורדינון אור עקיבא

לקוח/ה נכבד/ה, אנו מתכבדים להגיש את חישוב צריכת החשמל לתקופה 01/01/21 - 31/01/21:

ראשי מ"ג - 1 - 01103368

סוג תעריף	סוג צריכה	קריאה קודמת	קריאה נוכחית	סה"כ צריכה בקוט"ש	מחיר לקוט"ש בא"ג	סה"כ לתשלום
		01/01/21	31/01/21			
777	פסגה	452,454.50	547,089.40	94,634.90	75.50	71,449.35 ₪
778	גבע	162,405.00	201,871.80	39,466.80	44.75	17,661.39 ₪
779	שפל	584,205.60	896,781.30	312,575.70	25.92	81,019.62 ₪

סה"כ לדייר:

פסגה	גבע	שפל	סה"כ	שיא ביקוש
94,634.90	39,466.80	312,575.70	446,677.40	0.16
71,449.35 ₪	17,661.39 ₪	81,019.62 ₪	170,130.36 ₪	

סה"כ צריכה  
 סה"כ לתשלום

0.00 ₪	תשלום קבוע	
170,130.36 ₪	סה"כ לתשלום	לא כולל מע"מ

התפלגות חיוב בש"ח לפי תעו"ז

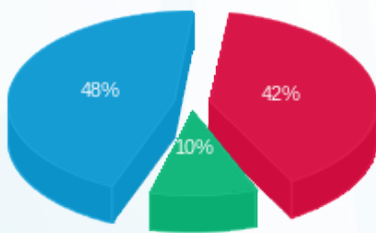

פסגה (71,449.35 ₪) 48%  
 גבע (17,661.39 ₪) 10%  
 שפל (81,019.62 ₪) 42%

הסטוריית צריכה בקוט"ש

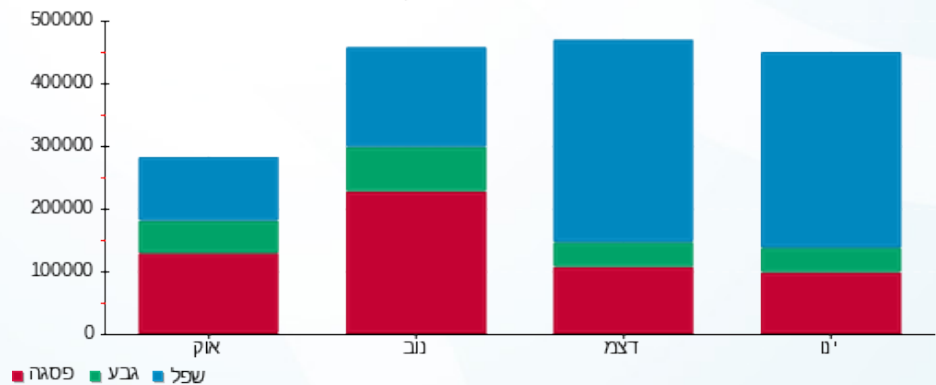



07/02/21 תאריך הפקה:  
 31/01/21 תאריך קריאה נוכחית:  
 01/01/21 תאריך קריאה קודמת:

שם דייר: רוטיב טכנולוגיות בע"מ  
 שם אתר: ורדינון אור עקיבא

לקוח/ה נכבד/ה, אנו מתכבדים להגיש את חישוב צריכת החשמל לתקופה 01/01/21 - 31/01/21:

רוטיב טכנולוגיות בע"מ - 1 - 14152672(3x250)

סוג תעריף	סוג צריכה	קריאה קודמת	קריאה נוכחית	סה"כ צריכה בקוט"ש	מחיר לקוט"ש בא"ג	סה"כ לתשלום
		01/01/21	31/01/21			
777	פסגה	408,846.24	421,362.54	12,516.30	87.59	10,963.03 ₪
778	גבע	176,133.07	182,570.67	6,437.60	53.68	3,455.70 ₪
779	שפל	467,711.48	514,484.68	46,773.20	33.94	15,874.82 ₪

סה"כ לדייר:

פסגה	גבע	שפל	סה"כ	שיא ביקוש
12,516.30	6,437.60	46,773.20	65,727.10	
10,963.03 ₪	3,455.70 ₪	15,874.82 ₪	30,293.55 ₪	

סה"כ צריכה  
 סה"כ לתשלום

211.60 ₪	תשלום קבוע	
47.18 ₪	תשלום עבור גודל חיבור בKVA (3x250)	
30,552.33 ₪	סה"כ לתשלום	לא כולל מע"מ



31012130636

התפלגות חיוב בש"ח לפי תעו"ז

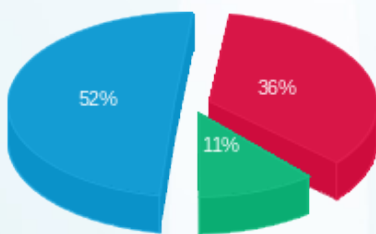

פסגה (10,963.03 ₪) 52%  
 גבע (3,455.70 ₪) 11%  
 שפל (15,874.82 ₪) 36%

הסטוריית צריכה בקוט"ש

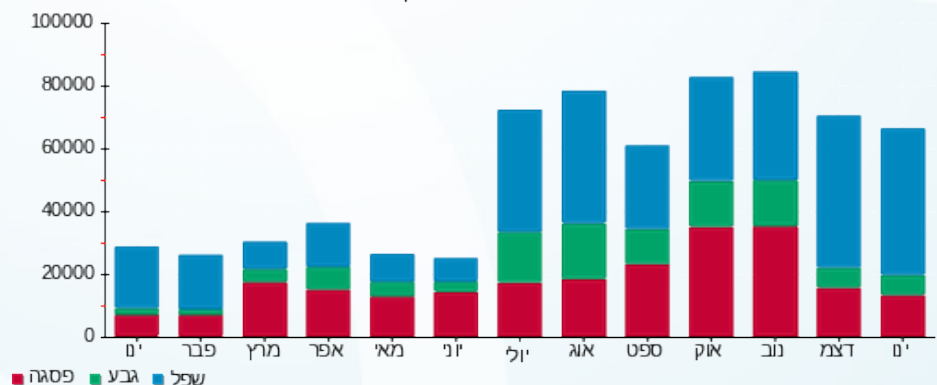



07/02/21 תאריך הפקה:  
 31/01/21 תאריך קריאה נוכחית:  
 01/01/21 תאריך קריאה קודמת:

שם דייר: שובל  
 שם אתר: ורדינון אור עקיבא

לקוח/ה נכבד/ה, אנו מתכבדים להגיש את חישוב צריכת החשמל לתקופה 01/01/21 - 31/01/21:

שובל מתח גבוהה - 1 - 11103678(3x18.11)

סוג תעריף	סוג צריכה	קריאה קודמת	קריאה נוכחית	סה"כ צריכה בקוט"ש	מחיר לקוט"ש בא"ג	סה"כ לתשלום
		01/01/21	31/01/21	פרטי חשבון עבור תאריכים:		
777	פסגה	1,447,335.70	1,534,027.90	86,692.20	75.50	65,452.61 ₪
778	גבע	639,493.70	671,395.60	31,901.90	44.75	14,276.10 ₪
779	שפל	1,562,745.00	1,832,967.30	270,222.30	25.92	70,041.62 ₪

הפסדי נצילות

הפסדי נצילות	הערה	סה"כ לתשלום
הפסדי נצילות		4,493.11 ₪

סה"כ לדייר:

פסגה	גבע	שפל	סה"כ	שיא ביקוש	סה"כ צריכה
86,692.20	31,901.90	270,222.30	388,816.40	0.05	סה"כ לתשלום
₪ 65,452.61	₪ 14,276.10	₪ 70,041.62	₪ 149,770.33		

לא כולל מע"מ	סה"כ לתשלום	תשלום עבור גודל חיבור בKVA (3x18.11)	תשלום קבוע
155,817.16 ₪		1,050.15 ₪	503.57 ₪



31012112070

התפלגות חיוב בש"ח לפי תע"ז

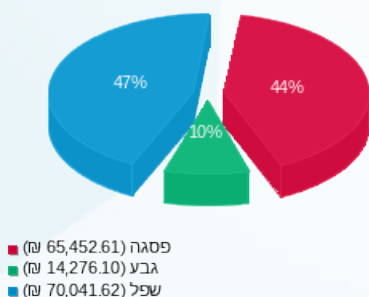

הסטוריית צריכה בקוט"ש

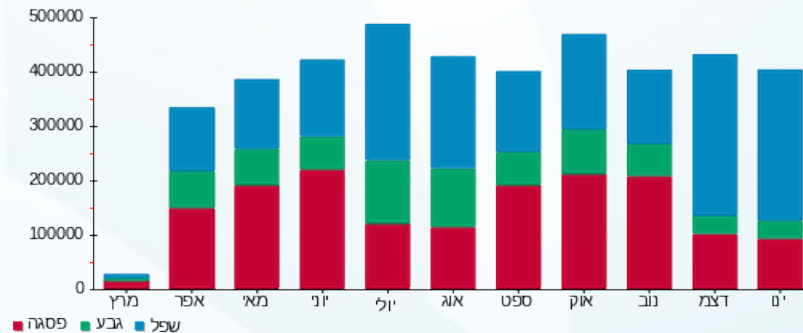



07/02/21

תאריך הפקה:

שם דייר: שובל יד אחזקות מוזן משנאי על עמוד חשמל  
שם אתר: ורדינון אור עקיבא

31/01/21

תאריך קריאה נוכחית:

01/01/21

תאריך קריאה קודמת:

לקוח/ה נכבד/ה, אנו מתכבדים להגיש את חישוב צריכת החשמל לתקופה 01/01/21 - 31/01/21:

שובל יד אחזקות - 1 - 17013984(3x16.48)

סוג תעריף	סוג צריכה	קריאה קודמת	קריאה נוכחית	סה"כ צריכה בקוט"ש	מחיר לקוט"ש בא"ג	סה"כ לתשלום
			31/01/21	01/01/21	פרטי חשבון עבור תאריכים:	
777	פסגה	784,096.20	801,456.20	17,360.00	75.50	13,106.80 ₪
778	גבע	482,877.20	491,817.20	8,940.00	44.75	4,000.65 ₪
779	שפל	840,872.00	901,252.00	60,380.00	25.92	15,650.50 ₪

הפסדי נצילות

הפסדי נצילות	הערה	סה"כ לתשלום
		2,293.06 ₪

סה"כ לדייר:

פסגה	גבע	שפל	סה"כ	שיא ביקוש
17,360.00	8,940.00	60,380.00	86,680.00	
13,106.80 ₪	4,000.65 ₪	15,650.50 ₪	32,757.95 ₪	
				סה"כ צריכה
				סה"כ לתשלום

לא כולל מע"מ	סה"כ לתשלום	תשלום עבור גודל חיבור בKVA (3x16.48)	תשלום קבוע
	36,510.20 ₪	955.63 ₪	503.57 ₪



31012123223

התפלגות חיוב בש"ח לפי תע"ז

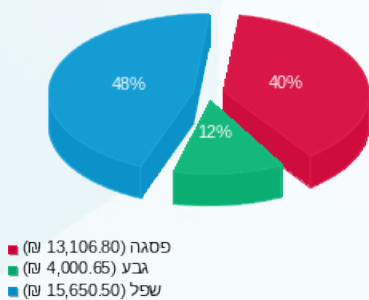

הסטוריית צריכה בקוט"ש

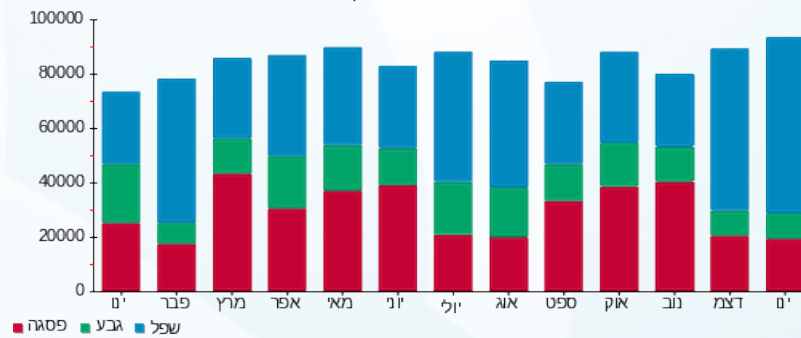



07/02/21 תאריך הפקדה:  
 31/01/21 תאריך קריאה נוכחית:  
 01/01/21 תאריך קריאה קודמת:

שם דייר: תיק תק  
 שם אתר: ורדינון אור עקיבא

לקוח/ה נכבד/ה, אנו מתכבדים להגיש את חישוב צריכת החשמל לתקופה 01/01/21 - 31/01/21:

תיק תק - 4 - 16048036 (3x100)

סוג תעריף	סוג צריכה	קריאה קודמת	קריאה נוכחית	סה"כ צריכה בקוט"ש	מחיר לקוט"ש בא"ג	סה"כ לתשלום
		01/01/21	31/01/21			
777	פסגה	18,581.00	18,814.20	233.20	87.59	204.26 ₪
778	גבע	7,861.70	8,014.10	152.40	53.68	81.81 ₪
779	שפל	24,195.40	25,015.30	819.90	33.94	278.27 ₪

סה"כ לדייר:

פסגה	גבע	שפל	סה"כ	שיא ביקוש
233.20	152.40	819.90	1,205.50	8.46
204.26 ₪	81.81 ₪	278.27 ₪	564.34 ₪	

סה"כ צריכה  
 סה"כ לתשלום

211.60 ₪	תשלום קבוע	
18.87 ₪	תשלום עבור גודל חיבור בKVA (3x100)	
794.81 ₪	סה"כ לתשלום	לא כולל מע"מ



31012112067

התפלגות חיוב בש"ח לפי תעו"ז

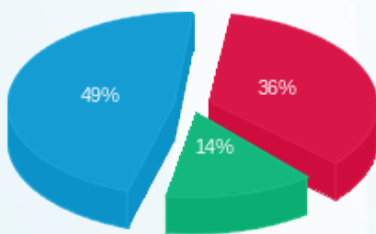

פסגה (204.26 ₪) 49%  
 גבע (81.81 ₪) 14%  
 שפל (278.27 ₪) 36%

הסטוריית צריכה בקוט"ש

