



10/02/21

תאריך הפקה:

שם דייר: אולם אירועים ציון הגדול

31/01/21

תאריך קריאה נוכחית:

שם אתר: קניון רמות

01/01/21

תאריך קריאה קודמת:

לקוח/ה נכבד/ה, אנו מתכבדים להגיש את חישוב צריכת החשמל לתקופה 01/01/21 - 31/01/21:

אולם אירועים ציון הגדול - 6 - 81022789(3x400)

| סה"כ לתשלום | מחיר לקוט"ש בא"ג | סה"כ צריכה בקוט"ש | קריאה נוכחית | קריאה קודמת | סוג צריכה | סוג תעריף |
|-------------|------------------|-------------------|--------------|-------------|-----------|--------------------------|
| | | | 31/01/21 | 01/01/21 | | פרטי חשבון עבור תאריכים: |
| 790.41 ₪ | 87.59 | 902.40 | 42,630.80 | 41,728.40 | פסגה | 777 |
| 211.07 ₪ | 53.68 | 393.20 | 19,652.40 | 19,259.20 | גבע | 778 |
| 1,023.22 ₪ | 33.94 | 3,014.80 | 41,064.00 | 38,049.20 | שפל | 779 |

סה"כ לדיר:

| שיא ביקוש | סה"כ | שפל | גבע | פסגה |
|-----------|------------|------------|----------|----------|
| 11.20 | 4,310.40 | 3,014.80 | 393.20 | 902.40 |
| | 2,024.71 ₪ | 1,023.22 ₪ | 211.07 ₪ | 790.41 ₪ |

סה"כ צריכה

סה"כ לתשלום

| | | |
|------------|---|---------------------|
| 211.60 ₪ | תשלום קבוע | |
| 75.48 ₪ | תשלום עבור גודל חיבור בKVA (3x400) | |
| 2,311.79 ₪ | סה"כ לתשלום | לא כולל מע"מ |

התפלגות חיוב בש"ח לפי תעו"ז

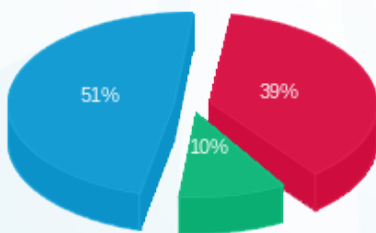

- פסגה (790.41 ₪)
- גבע (211.07 ₪)
- שפל (1,023.22 ₪)

הסטוריית צריכה בקוט"ש

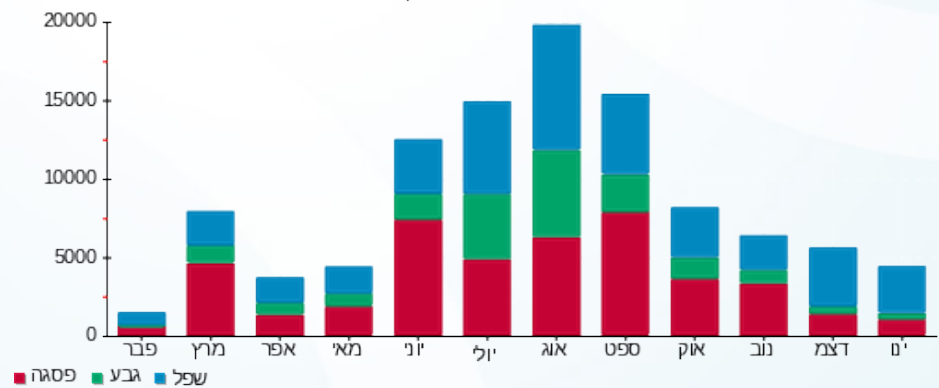

10/02/21 תאריך הפקה:
 31/01/21 תאריך קריאה נוכחית:
 01/01/21 תאריך קריאה קודמת:

שם דייר: אופטיקה הלפרין 2010025
 שם אתר: קניון רמות

לקוח/ה נכבד/ה, אנו מתכבדים להגיש את חישוב צריכת החשמל לתקופה 01/01/21 - 31/01/21:

אופטיקה הלפרין 2010025 - 2 - 81014966(0x0)

| סוג תעריף | סוג צריכה | קריאה קודמת | קריאה נוכחית | סה"כ צריכה בקוט"ש | מחיר לקוט"ש בא"ג | סה"כ לתשלום |
|--------------------------|-----------|-------------|--------------|-------------------|------------------|-------------|
| פרטי חשבון עבור תאריכים: | | | | | | |
| 777 | פסגה | 01/01/21 | 31/01/21 | 336.80 | 87.59 | 295.00 ₪ |
| 778 | גבע | 60,365.05 | 60,472.15 | 107.10 | 53.68 | 57.49 ₪ |
| 779 | שפל | 106,898.70 | 108,140.75 | 1,242.05 | 33.94 | 421.55 ₪ |

סה"כ לדייר:

| פסגה | גבע | שפל | סה"כ | שיא ביקוש |
|----------|---------|----------|----------|-----------|
| 336.80 | 107.10 | 1,242.05 | 1,685.95 | 1.60 |
| 295.00 ₪ | 57.49 ₪ | 421.55 ₪ | 774.05 ₪ | |

סה"כ צריכה
 סה"כ לתשלום

| | | |
|----------|---|---------------------|
| 211.60 ₪ | תשלום קבוע | |
| 0.00 ₪ | תשלום עבור גודל חיבור בKVA (0x0) | |
| 985.65 ₪ | סה"כ לתשלום | לא כולל מע"מ |

התפלגות חיוב בש"ח לפי תע"ז

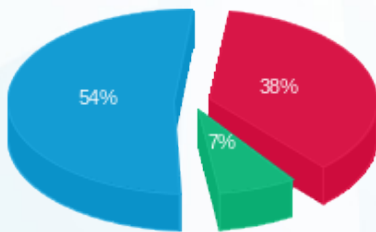

■ פסגה (295.00 ₪)
 ■ גבע (57.49 ₪)
 ■ שפל (421.55 ₪)

הסטוריית צריכה בקוט"ש

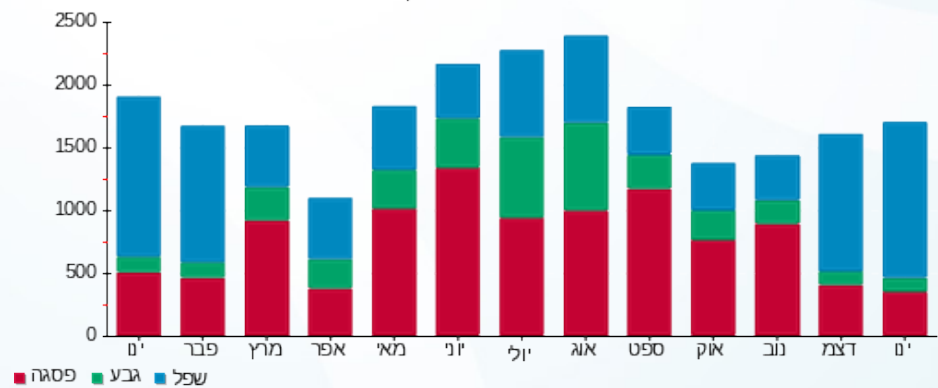



10/02/21 תאריך הפקה:
 31/01/21 תאריך קריאה נוכחית:
 01/01/21 תאריך קריאה קודמת:

שם דייר: אור השן
 שם אתר: קניון רמות

לקוח/ה נכבד/ה, אנו מתכבדים להגיש את חישוב צריכת החשמל לתקופה 01/01/21 - 31/01/21:

אור השן - 8 - 81018871(0x0)

| סוג תעריף | סוג צריכה | קריאה קודמת | קריאה נוכחית | סה"כ צריכה בקוט"ש | מחיר לקוט"ש בא"ג | סה"כ לתשלום |
|--------------------------|-----------|-------------|--------------|-------------------|------------------|-------------|
| פרטי חשבון עבור תאריכים: | | | | | | |
| 777 | פסגה | 01/01/21 | 31/01/21 | 148.55 | 87.59 | 130.11 ₪ |
| 778 | גבע | 8,431.20 | 8,462.20 | 31.00 | 53.68 | 16.64 ₪ |
| 779 | שפל | 20,758.25 | 21,149.15 | 390.90 | 33.94 | 132.67 ₪ |

סה"כ לדייר:

| פסגה | גבע | שפל | סה"כ | שיא ביקוש |
|----------|---------|----------|----------|-----------|
| 148.55 | 31.00 | 390.90 | 570.45 | 0.85 |
| 130.11 ₪ | 16.64 ₪ | 132.67 ₪ | 279.43 ₪ | |

סה"כ צריכה
 סה"כ לתשלום

| | | |
|----------|----------------------------------|--------------|
| 211.60 ₪ | תשלום קבוע | |
| 0.00 ₪ | תשלום עבור גודל חיבור בKVA (0x0) | |
| 491.03 ₪ | סה"כ לתשלום | לא כולל מע"מ |

התפלגות חיוב בש"ח לפי תעו"ז

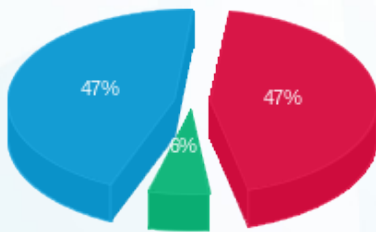

פסגה (130.11 ₪) 47%
 גבע (16.64 ₪) 6%
 שפל (132.67 ₪) 47%

הסטוריית צריכה בקוט"ש

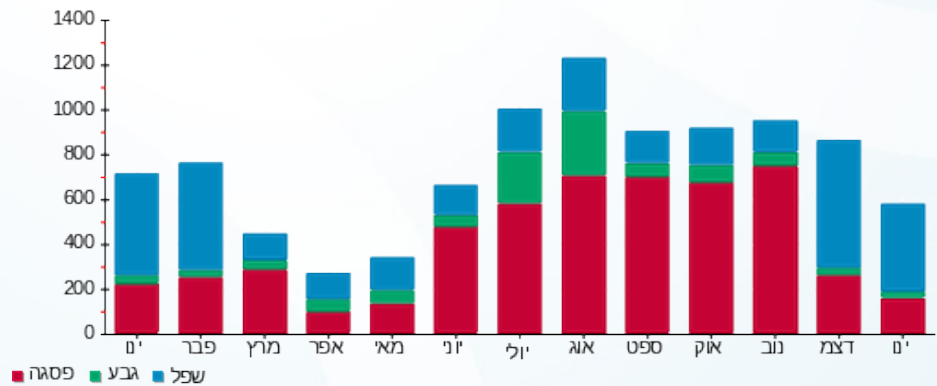



10/02/21

תאריך הפקה:

שם דייר: אורטופדיה

31/01/21

תאריך קריאה נוכחית:

שם אתר: קניון רמות

01/01/21

תאריך קריאה קודמת:

לקוח/ה נכבד/ה, אנו מתכבדים להגיש את חישוב צריכת החשמל לתקופה 01/01/21 - 31/01/21:

אורטופדיה - 7 - 81018871(0x0)

| סה"כ לתשלום | מחיר לקוט"ש בא"ג | סה"כ צריכה בקוט"ש | קריאה נוכחית | קריאה קודמת | סוג צריכה | סוג תעריף |
|-------------|------------------|-------------------|--------------|-------------|-----------|--------------------------|
| | | | 31/01/21 | 01/01/21 | | פרטי חשבון עבור תאריכים: |
| 29.56 ₪ | 87.59 | 33.75 | 45,025.35 | 44,991.60 | פסגה | 777 |
| 9.37 ₪ | 53.68 | 17.45 | 15,247.55 | 15,230.10 | גבע | 778 |
| 44.58 ₪ | 33.94 | 131.35 | 28,292.10 | 28,160.75 | שפל | 779 |

סה"כ לדייר:

| שיא ביקוש | סה"כ | שפל | גבע | פסגה |
|-----------|---------|---------|--------|---------|
| 0.30 | 182.55 | 131.35 | 17.45 | 33.75 |
| | 83.51 ₪ | 44.58 ₪ | 9.37 ₪ | 29.56 ₪ |

סה"כ צריכה

סה"כ לתשלום

| | | |
|----------|---|---------------------|
| 211.60 ₪ | תשלום קבוע | |
| 0.00 ₪ | תשלום עבור גודל חיבור בKVA (0x0) | |
| 295.11 ₪ | סה"כ לתשלום | לא כולל מע"מ |

התפלגות חיוב בש"ח לפי תעו"ז

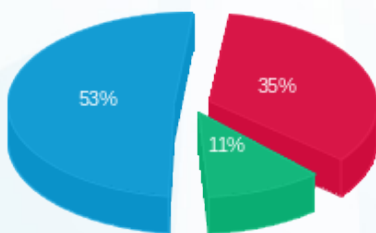

- פסגה (29.56 ₪)
- גבע (9.37 ₪)
- שפל (44.58 ₪)

הסטוריית צריכה בקוט"ש

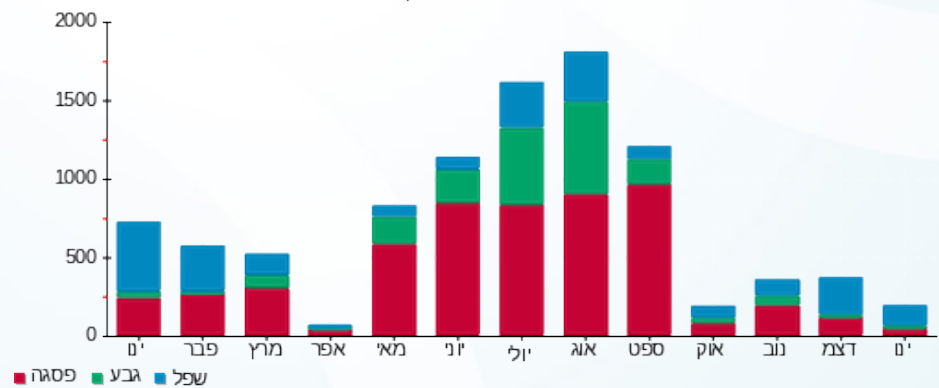



10/02/21 תאריך הפקה:
 31/01/21 תאריך קריאה נוכחית:
 01/01/21 תאריך קריאה קודמת:

שם דייר: אליעזר שוובר
 שם אתר: קניון רמות

לקוח/ה נכבד/ה, אנו מתכבדים להגיש את חישוב צריכת החשמל לתקופה 01/01/21 - 31/01/21:

אליעזר שוובר - 5 - 81018555(0x0)

| סוג תעריף | סוג צריכה | קריאה קודמת | קריאה נוכחית | סה"כ צריכה בקוט"ש | מחיר לקוט"ש בא"ג | סה"כ לתשלום |
|--------------------------|-----------|-------------|--------------|-------------------|------------------|-------------|
| פרטי חשבון עבור תאריכים: | | | | | | |
| 777 | פסגה | 01/01/21 | 31/01/21 | 506.10 | 87.59 | 443.29 ₪ |
| 778 | גבע | 33,917.75 | 34,038.65 | 120.90 | 53.68 | 64.90 ₪ |
| 779 | שפל | 69,705.10 | 71,188.05 | 1,482.95 | 33.94 | 503.31 ₪ |

סה"כ לדיר:

| פסגה | גבע | שפל | סה"כ | שיא ביקוש |
|----------|---------|----------|------------|-----------|
| 506.10 | 120.90 | 1,482.95 | 2,109.95 | 5.85 |
| 443.29 ₪ | 64.90 ₪ | 503.31 ₪ | 1,011.51 ₪ | |

סה"כ צריכה
 סה"כ לתשלום

| | | |
|------------|----------------------------------|--------------|
| 211.60 ₪ | תשלום קבוע | |
| 0.00 ₪ | תשלום עבור גודל חיבור בKVA (0x0) | |
| 1,223.11 ₪ | סה"כ לתשלום | לא כולל מע"מ |

התפלגות חיוב בש"ח לפי תע"ז

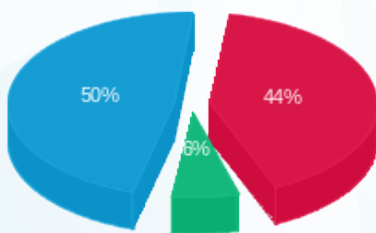

■ פסגה (443.29 ₪)
 ■ גבע (64.90 ₪)
 ■ שפל (503.31 ₪)

הסטוריית צריכה בקוט"ש

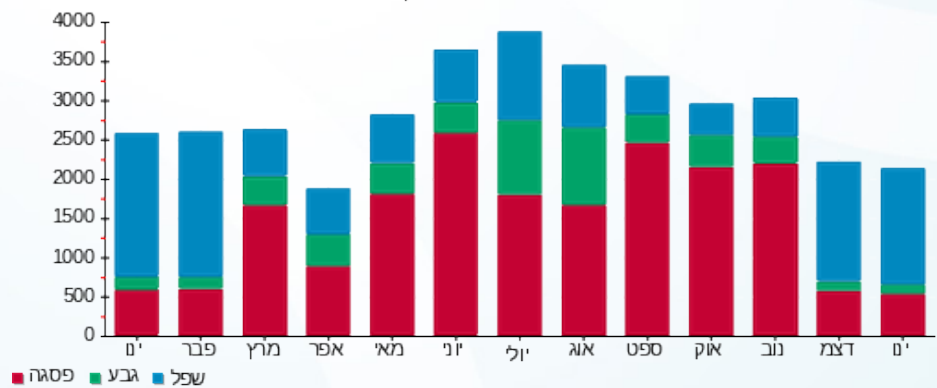

■ פסגה ■ גבע ■ שפל



10/02/21 תאריך הפיקה:
 31/01/21 תאריך קריאה נוכחית:
 01/01/21 תאריך קריאה קודמת:

שם דייר: אפנדיס סחר בע"מ 2010052
 שם אתר: קניון רמות

לקוח/ה נכבד/ה, אנו מתכבדים להגיש את חישוב צריכת החשמל לתקופה 01/01/21 - 31/01/21:

אפנדיס סחר בע"מ 2010052 - 5 - 81019479(0x0)

| סוג תעריף | סוג צריכה | קריאה קודמת | קריאה נוכחית | סה"כ צריכה בקוט"ש | מחיר לקוט"ש בא"ג | סה"כ לתשלום |
|--------------------------|-----------|-------------|--------------|-------------------|------------------|-------------|
| פרטי חשבון עבור תאריכים: | | | | | | |
| 777 | פסגה | 01/01/21 | 31/01/21 | 492.65 | 87.59 | 431.51 ₪ |
| 778 | גבע | 53,317.60 | 53,439.50 | 121.90 | 53.68 | 65.44 ₪ |
| 779 | שפל | 106,606.60 | 107,686.25 | 1,079.65 | 33.94 | 366.43 ₪ |

סה"כ לדיר:

| פסגה | גבע | שפל | סה"כ | שיא ביקוש |
|----------|---------|----------|----------|-----------|
| 492.65 | 121.90 | 1,079.65 | 1,694.20 | 2.40 |
| 431.51 ₪ | 65.44 ₪ | 366.43 ₪ | 863.38 ₪ | |

סה"כ צריכה
 סה"כ לתשלום

| | | |
|------------|----------------------------------|--------------|
| 211.60 ₪ | תשלום קבוע | |
| 0.00 ₪ | תשלום עבור גודל חיבור בKVA (0x0) | |
| 1,074.98 ₪ | סה"כ לתשלום | לא כולל מע"מ |

התפלגות חיוב בש"ח לפי תעו"ז

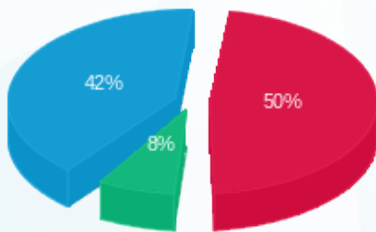

פסגה (431.51 ₪) 50%
 גבע (65.44 ₪) 8%
 שפל (366.43 ₪) 42%

הסטוריית צריכה בקוט"ש

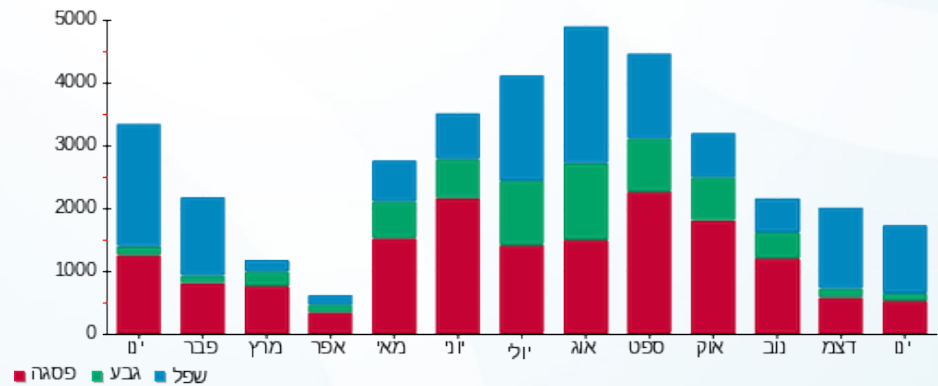

10/02/21 תאריך הפקה:
 31/01/21 תאריך קריאה נוכחית:
 01/01/21 תאריך קריאה קודמת:

שם דייר: אקסט קרדית 2010021
 שם אתר: קניון רמות

לקוח/ה נכבד/ה, אנו מתכבדים להגיש את חישוב צריכת החשמל לתקופה 01/01/21 - 31/01/21:

אקסט קרדית 2010021 - 6 - 81018555(0x0)

| סוג תעריף | סוג צריכה | קריאה קודמת | קריאה נוכחית | סה"כ צריכה בקוט"ש | מחיר לקוט"ש בא"ג | סה"כ לתשלום |
|--------------------------|-----------|-------------|--------------|-------------------|------------------|-------------|
| פרטי חשבון עבור תאריכים: | | | | | | |
| 777 | פסגה | 01/01/21 | 31/01/21 | 76.20 | 87.59 | 66.74 ₪ |
| 778 | גבע | 15,344.45 | 15,383.30 | 38.85 | 53.68 | 20.85 ₪ |
| 779 | שפל | 41,907.10 | 42,198.10 | 291.00 | 33.94 | 98.77 ₪ |

סה"כ לדייר:

| פסגה | גבע | שפל | סה"כ | שיא ביקוש |
|---------|---------|---------|----------|-----------|
| 76.20 | 38.85 | 291.00 | 406.05 | 0.70 |
| ₪ 66.74 | ₪ 20.85 | ₪ 98.77 | ₪ 186.36 | |

סה"כ צריכה
 סה"כ לתשלום

| | | |
|----------|----------------------------------|--------------|
| 211.60 ₪ | תשלום קבוע | |
| 0.00 ₪ | תשלום עבור גודל חיבור בKVA (0x0) | |
| 397.96 ₪ | סה"כ לתשלום | לא כולל מע"מ |

התפלגות חיוב בש"ח לפי תעו"ז

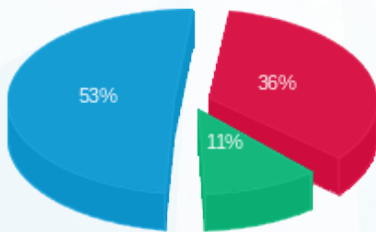

■ פסגה (₪ 66.74)
 ■ גבע (₪ 20.85)
 ■ שפל (₪ 98.77)

הסטוריית צריכה בקוט"ש

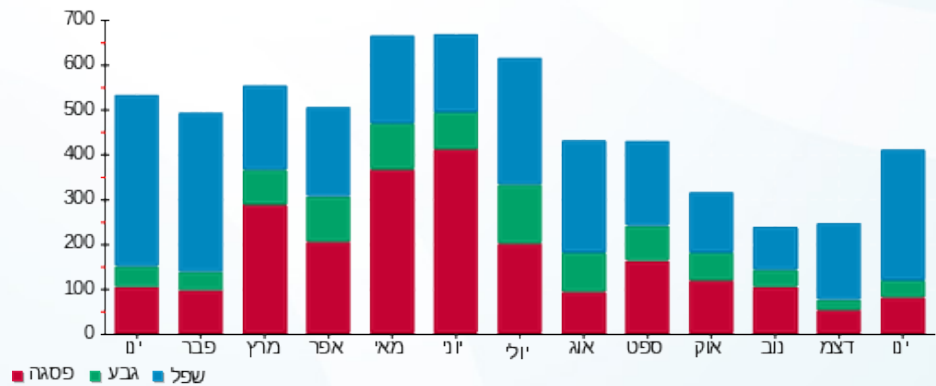



10/02/21 תאריך הפקה:
 31/01/21 תאריך קריאה נוכחית:
 01/01/21 תאריך קריאה קודמת:

שם דייר: אריק - שווארמה 338
 שם אתר: קניון רמות

לקוח/ה נכבד/ה, אנו מתכבדים להגיש את חישוב צריכת החשמל לתקופה 01/01/21 - 31/01/21:

מעגל 338 - 8 - 81018772 (3x63)

| סוג תעריף | סוג צריכה | קריאה קודמת | קריאה נוכחית | סה"כ צריכה בקוט"ש | מחיר לקוט"ש בא"ג | סה"כ לתשלום |
|--------------------------|-----------|-------------|--------------|-------------------|------------------|-------------|
| פרטי חשבון עבור תאריכים: | | | | | | |
| 777 | פסגה | 01/01/21 | 31/01/21 | 662.80 | 87.59 | 580.55 ₪ |
| 778 | גבע | 7,480.60 | 7,512.30 | 31.70 | 53.68 | 17.02 ₪ |
| 779 | שפל | 15,103.20 | 15,979.10 | 875.90 | 33.94 | 297.28 ₪ |

סה"כ לדייר:

| פסגה | גבע | שפל | סה"כ | שיא ביקוש |
|----------|---------|----------|----------|-----------|
| 662.80 | 31.70 | 875.90 | 1,570.40 | 4.90 |
| ₪ 580.55 | ₪ 17.02 | ₪ 297.28 | ₪ 894.84 | |

סה"כ צריכה
 סה"כ לתשלום

| | | |
|------------|-----------------------------------|--------------|
| 211.60 ₪ | תשלום קבוע | |
| 11.89 ₪ | תשלום עבור גודל חיבור בKVA (3x63) | |
| 1,118.33 ₪ | סה"כ לתשלום | לא כולל מע"מ |

התפלגות חיוב בש"ח לפי תע"ז

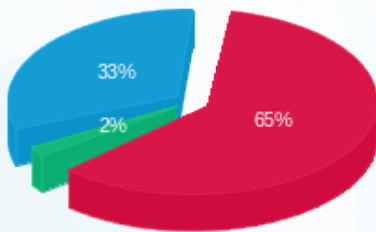

פסגה (₪ 580.55) ■
 גבע (₪ 17.02) ■
 שפל (₪ 297.28) ■

הסטוריית צריכה בקוט"ש

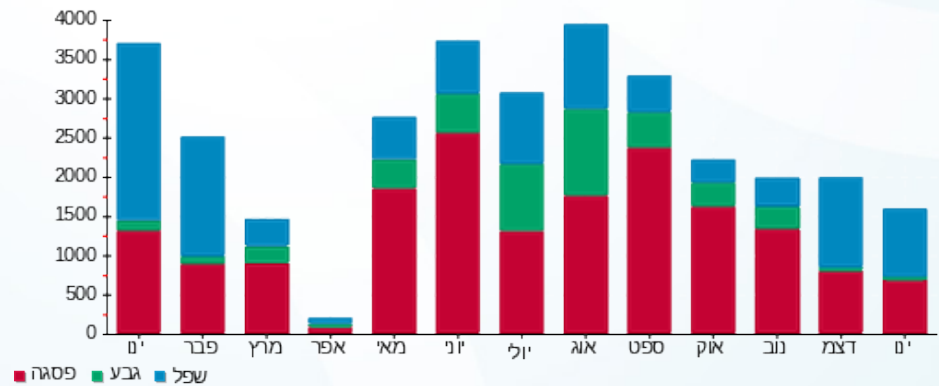



10/02/21 תאריך הפקה:
 31/01/21 תאריך קריאה נוכחית:
 01/01/21 תאריך קריאה קודמת:

שם דייר: אריק חלבי
 שם אתר: קניון רמות

לקוח/ה נכבד/ה, אנו מתכבדים להגיש את חישוב צריכת החשמל לתקופה 01/01/21 - 31/01/21:

אריק חלבי - 7 - 81018772 (3x63)

| סוג תעריף | סוג צריכה | קריאה קודמת | קריאה נוכחית | סה"כ צריכה בקוט"ש | מחיר לקוט"ש בא"ג | סה"כ לתשלום |
|--------------------------|-----------|-------------|--------------|-------------------|------------------|-------------|
| פרטי חשבון עבור תאריכים: | | | | | | |
| 777 | פסגה | 01/01/21 | 31/01/21 | 380.50 | 87.59 | 333.28 ₪ |
| 778 | גבע | 80.50 | 159.40 | 78.90 | 53.68 | 42.35 ₪ |
| 779 | שפל | 652.20 | 1,489.50 | 837.30 | 33.94 | 284.18 ₪ |

סה"כ לדייר:

| פסגה | גבע | שפל | סה"כ | שיא ביקוש |
|----------|---------|----------|----------|-----------|
| 380.50 | 78.90 | 837.30 | 1,296.70 | 3.70 |
| 284.18 ₪ | 42.35 ₪ | 284.18 ₪ | 659.81 ₪ | |

סה"כ צריכה
 סה"כ לתשלום

| | | |
|----------|--|---------------------|
| 211.60 ₪ | תשלום קבוע | |
| 11.89 ₪ | תשלום עבור גודל חיבור בKVA (3x63) | |
| 883.30 ₪ | סה"כ לתשלום | לא כולל מע"מ |

התפלגות חיוב בש"ח לפי תעו"ז

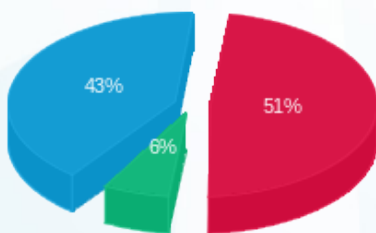

פסגה (284.18 ₪) 6%
 גבע (42.35 ₪) 43%
 שפל (333.28 ₪) 51%

הסטוריית צריכה בקוט"ש

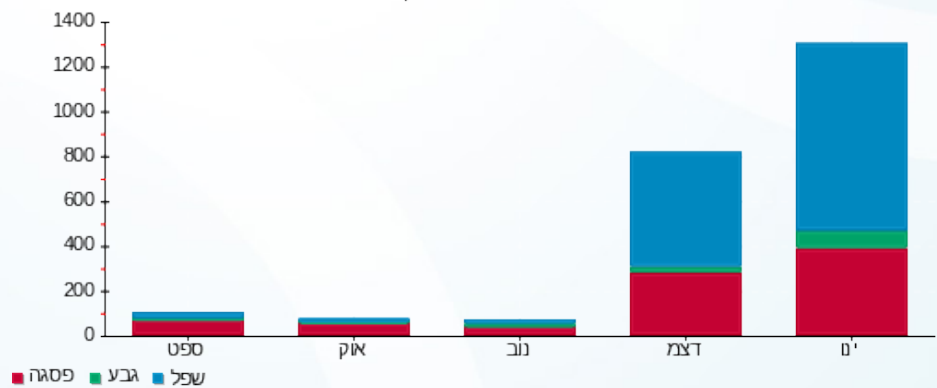

10/02/21 תאריך הפקה:
 31/01/21 תאריך קריאה נוכחית:
 01/01/21 תאריך קריאה קודמת:

שם דייר: ביגוד האופנה לכל ובזול בע"מ 2010011
 שם אתר: קניון רמות

לקוח/ה נכבד/ה, אנו מתכבדים להגיש את חישוב צריכת החשמל לתקופה 01/01/21 - 31/01/21:

ביגוד האופנה לכל ובזול בע"מ - 2 - 81018720(0x0)

| סוג תעריף | סוג צריכה | קריאה קודמת | קריאה נוכחית | סה"כ צריכה בקוט"ש | מחיר לקוט"ש בא"ג | סה"כ לתשלום |
|--------------------------|-----------|-------------|--------------|-------------------|------------------|-------------|
| פרטי חשבון עבור תאריכים: | | | | | | |
| 777 | פסגה | 01/01/21 | 31/01/21 | 210.91 | 87.59 | 184.74 ₪ |
| 778 | גבע | 430,548.19 | 430,644.55 | 96.36 | 53.68 | 51.73 ₪ |
| 779 | שפל | 533,033.69 | 533,834.21 | 800.51 | 33.94 | 271.69 ₪ |

סה"כ לדייר:

| פסגה | גבע | שפל | סה"כ | שיא ביקוש |
|----------|---------|----------|----------|-----------|
| 210.91 | 96.36 | 800.51 | 1,107.79 | 1.59 |
| 184.74 ₪ | 51.73 ₪ | 271.69 ₪ | 508.16 ₪ | |

סה"כ צריכה
 סה"כ לתשלום

| | | |
|----------|----------------------------------|--------------|
| 211.60 ₪ | תשלום קבוע | |
| 0.00 ₪ | תשלום עבור גודל חיבור בKVA (0x0) | |
| 719.76 ₪ | סה"כ לתשלום | לא כולל מע"מ |

התפלגות חיוב בש"ח לפי תע"ז

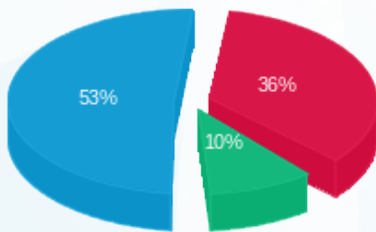

פסגה (184.74 ₪) 53%
 גבע (51.73 ₪) 10%
 שפל (271.69 ₪) 36%

הסטוריית צריכה בקוט"ש

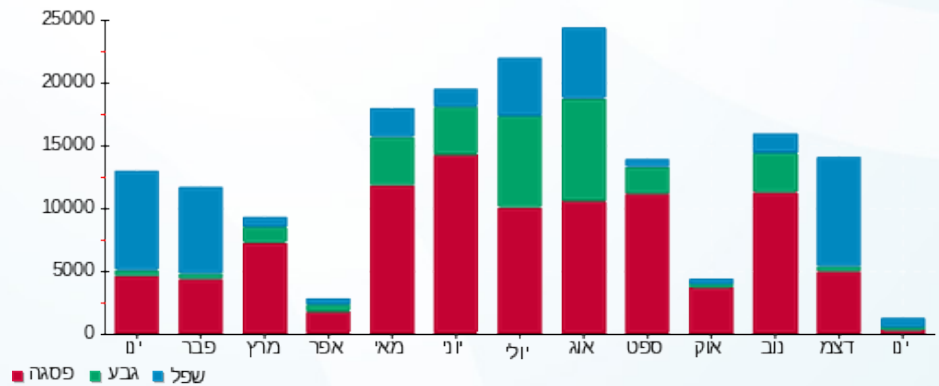



10/02/21 תאריך הפקה:
 31/01/21 תאריך קריאה נוכחית:
 01/01/21 תאריך קריאה קודמת:

שם דייר: בייבי סטאר 2010034
 שם אתר: קניון רמות

לקוח/ה נכבד/ה, אנו מתכבדים להגיש את חישוב צריכת החשמל לתקופה 01/01/21 - 31/01/21:

בייבי סטאר 2010034 - 1 - 81017925(0x0)

| סוג תעריף | סוג צריכה | קריאה קודמת | קריאה נוכחית | סה"כ צריכה בקוט"ש | מחיר לקוט"ש בא"ג | סה"כ לתשלום |
|--------------------------|-----------|-------------|--------------|-------------------|------------------|-------------|
| פרטי חשבון עבור תאריכים: | | | | | | |
| 777 | פסגה | 01/01/21 | 31/01/21 | 1,482.40 | 87.59 | 1,298.43 ₪ |
| 778 | גבע | 131,418.40 | 131,648.40 | 230.00 | 53.68 | 123.46 ₪ |
| 779 | שפל | 191,397.20 | 195,502.80 | 4,105.60 | 33.94 | 1,393.44 ₪ |

סה"כ לדייר:

| פסגה | גבע | שפל | סה"כ | שיא ביקוש |
|------------|----------|------------|------------|-----------|
| 1,482.40 | 230.00 | 4,105.60 | 5,818.00 | 16.40 |
| 1,298.43 ₪ | 123.46 ₪ | 1,393.44 ₪ | 2,815.34 ₪ | |

סה"כ צריכה
 סה"כ לתשלום

| | | |
|------------|----------------------------------|--------------|
| 211.60 ₪ | תשלום קבוע | |
| 0.00 ₪ | תשלום עבור גודל חיבור בKVA (0x0) | |
| 3,026.94 ₪ | סה"כ לתשלום | לא כולל מע"מ |

התפלגות חיוב בש"ח לפי תע"ז

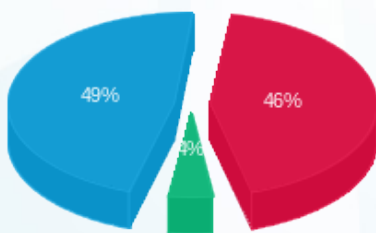

■ פסגה (1,298.43 ₪)
 ■ גבע (123.46 ₪)
 ■ שפל (1,393.44 ₪)

הסטוריית צריכה בקוט"ש

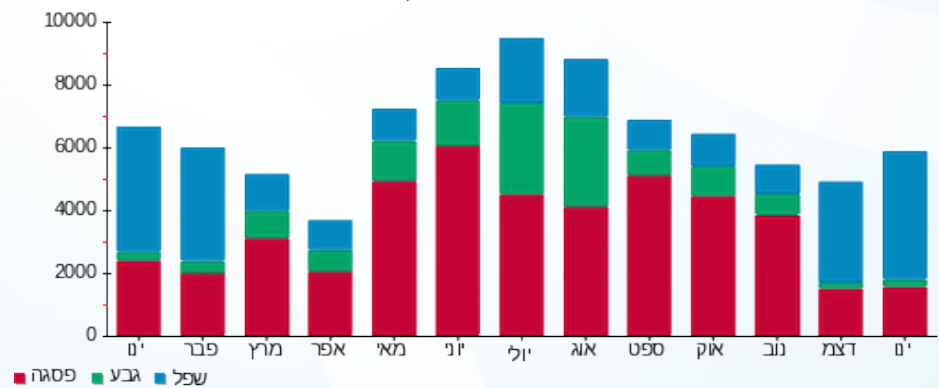



10/02/21 תאריך הפקדה:
 31/01/21 תאריך קריאה נוכחית:
 01/01/21 תאריך קריאה קודמת:

שם דייר: בננה 2010016
 שם אתר: קניון רמות

לקוח/ה נכבד/ה, אנו מתכבדים להגיש את חישוב צריכת החשמל לתקופה 01/01/21 - 31/01/21:

בננה 2010016 - 6 - 81018751(0x0)

| סה"כ לתשלום | מחיר לקוט"ש בא"ג | סה"כ צריכה בקוט"ש | קריאה נוכחית | קריאה קודמת | סוג צריכה | סוג תעריף |
|-------------|------------------|-------------------|--------------|-------------|--------------------------|-----------|
| | | | 31/01/21 | 01/01/21 | פרטי חשבון עבור תאריכים: | |
| ₪ 57.63 | 87.59 | 65.80 | 78,420.40 | 78,354.60 | פסגה | 777 |
| ₪ 10.92 | 53.68 | 20.35 | 22,862.90 | 22,842.55 | גבע | 778 |
| ₪ 73.12 | 33.94 | 215.45 | 42,226.85 | 42,011.40 | שפל | 779 |

סה"כ לדייר:

| שיא ביקוש | סה"כ | שפל | גבע | פסגה |
|-----------|----------|---------|---------|---------|
| 2.80 | 301.60 | 215.45 | 20.35 | 65.80 |
| | ₪ 141.68 | ₪ 73.12 | ₪ 10.92 | ₪ 57.63 |

סה"כ צריכה
 סה"כ לתשלום

| | | |
|----------|---|---------------------|
| ₪ 211.60 | תשלום קבוע | |
| ₪ 0.00 | תשלום עבור גודל חיבור בKVA (0x0) | |
| ₪ 353.28 | סה"כ לתשלום | לא כולל מע"מ |

התפלגות חיוב בש"ח לפי תעו"ז

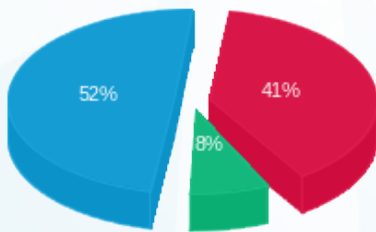

■ פסגה (₪ 57.63)
 ■ גבע (₪ 10.92)
 ■ שפל (₪ 73.12)

הסטוריית צריכה בקוט"ש

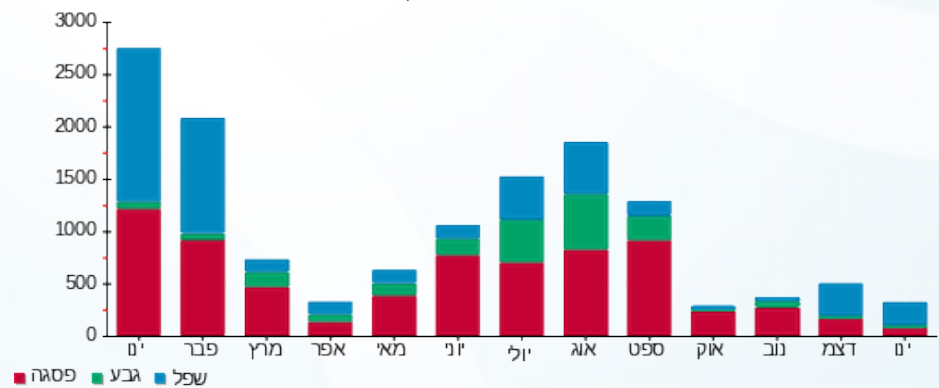



10/02/21 תאריך הפקה:
 31/01/21 תאריך קריאה נוכחית:
 01/01/21 תאריך קריאה קודמת:

שם דייר: בנק מזרחי
 שם אתר: קניון רמות

לקוח/ה נכבד/ה, אנו מתכבדים להגיש את חישוב צריכת החשמל לתקופה 01/01/21 - 31/01/21:

בנק מזרחי - 5 - 81018871 (0x0)

| סוג תעריף | סוג צריכה | קריאה קודמת | קריאה נוכחית | סה"כ צריכה בקוט"ש | מחיר לקוט"ש בא"ג | סה"כ לתשלום |
|--------------------------|-----------|-------------|--------------|-------------------|------------------|-------------|
| פרטי חשבון עבור תאריכים: | | | | | | |
| 777 | פסגה | 01/01/21 | 31/01/21 | 471.90 | 87.59 | 413.34 ₪ |
| 778 | גבע | 66,161.10 | 66,349.70 | 188.60 | 53.68 | 101.24 ₪ |
| 779 | שפל | 123,759.60 | 125,485.10 | 1,725.50 | 33.94 | 585.63 ₪ |

סה"כ לדייר:

| פסגה | גבע | שפל | סה"כ | שיא ביקוש |
|----------|----------|----------|------------|-----------|
| 471.90 | 188.60 | 1,725.50 | 2,386.00 | 7.30 |
| 413.34 ₪ | 101.24 ₪ | 585.63 ₪ | 1,100.21 ₪ | |

סה"כ צריכה
 סה"כ לתשלום

| | | |
|------------|----------------------------------|--------------|
| 211.60 ₪ | תשלום קבוע | |
| 0.00 ₪ | תשלום עבור גודל חיבור בKVA (0x0) | |
| 1,311.81 ₪ | סה"כ לתשלום | לא כולל מע"מ |

התפלגות חיוב בש"ח לפי תעו"ז

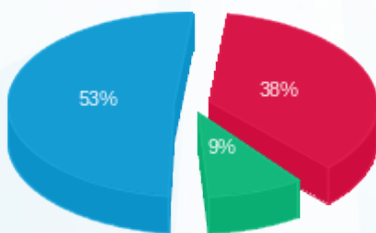

■ פסגה (413.34 ₪)
 ■ גבע (101.24 ₪)
 ■ שפל (585.63 ₪)

הסטוריית צריכה בקוט"ש

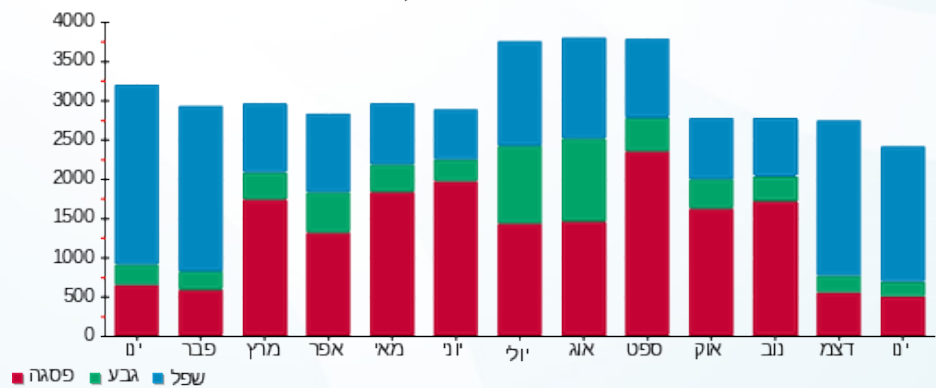



10/02/21

תאריך הפקה:

שם דייר: בנק מרכנתיל דיסקונט חנות 2010019

31/01/21

תאריך קריאה נוכחית:

שם אתר: קניון רמות

01/01/21

תאריך קריאה קודמת:

לקוח/ה נכבד/ה, אנו מתכבדים להגיש את חישוב צריכת החשמל לתקופה 01/01/21 - 31/01/21:

בנק מרכנתיל דיסקונט חנות 2010019 - 1 - 81018555(0x0)

| סוג תעריף | סוג צריכה | קריאה קודמת | קריאה נוכחית | סה"כ צריכה בקוט"ש | מחיר לקוט"ש בא"ג | סה"כ לתשלום |
|--------------------------|-----------|-------------|--------------|-------------------|------------------|-------------|
| פרטי חשבון עבור תאריכים: | | | | | | |
| 777 | פסגה | 01/01/21 | 31/01/21 | 608.60 | 87.59 | 533.07 ₪ |
| 778 | גבע | 117,334.00 | 117,608.60 | 274.60 | 53.68 | 147.41 ₪ |
| 779 | שפל | 272,827.80 | 275,887.60 | 3,059.80 | 33.94 | 1,038.50 ₪ |

סה"כ לדייר:

| פסגה | גבע | שפל | סה"כ | שיא ביקוש |
|----------|----------|------------|------------|-----------|
| 608.60 | 274.60 | 3,059.80 | 3,943.00 | 17.00 |
| ₪ 533.07 | ₪ 147.41 | ₪ 1,038.50 | ₪ 1,718.97 | |

סה"כ צריכה

סה"כ לתשלום

| | | |
|------------|----------------------------------|--------------|
| 211.60 ₪ | תשלום קבוע | |
| 0.00 ₪ | תשלום עבור גודל חיבור בKVA (0x0) | |
| 1,930.57 ₪ | סה"כ לתשלום | לא כולל מע"מ |

התפלגות חיוב בש"ח לפי תעו"ז

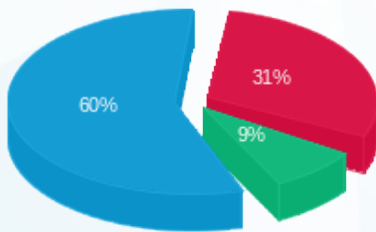

פסגה (₪ 533.07) 60%
 גבע (₪ 147.41) 31%
 שפל (₪ 1,038.50) 9%

הסטוריית צריכה בקוט"ש

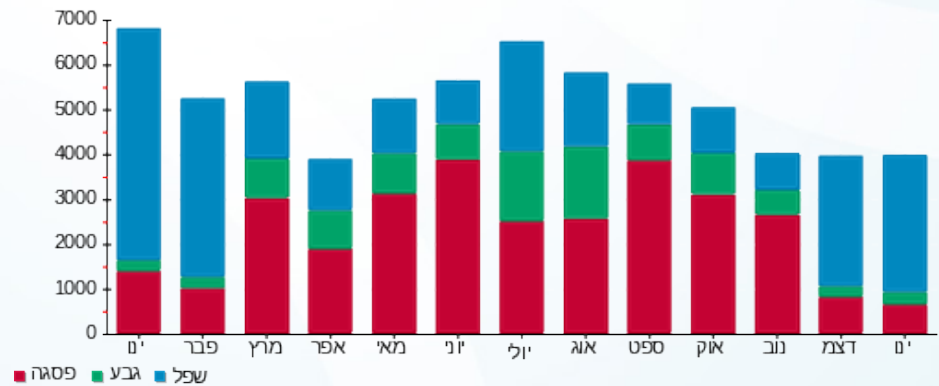



10/02/21

תאריך הפקה:

שם דייר: גולברי 2010055

31/01/21

תאריך קריאה נוכחית:

שם אתר: קניון רמות

01/01/21

תאריך קריאה קודמת:

לקוח/ה נכבד/ה, אנו מתכבדים להגיש את חישוב צריכת החשמל לתקופה 01/01/21 - 31/01/21:

גולברי 2010055 - 8 - 81018708(0x0)

| סה"כ לתשלום | מחיר לקוט"ש בא"ג | סה"כ צריכה בקוט"ש | קריאה נוכחית | קריאה קודמת | סוג צריכה | סוג תעריף |
|-------------|------------------|-------------------|--------------|-------------|--------------------------|-----------|
| | | | 31/01/21 | 01/01/21 | פרטי חשבון עבור תאריכים: | |
| 100.29 ₪ | 87.59 | 114.50 | 131,504.50 | 131,390.00 | פסגה | 777 |
| 32.53 ₪ | 53.68 | 60.60 | 46,691.80 | 46,631.20 | גבע | 778 |
| 153.27 ₪ | 33.94 | 451.60 | 77,360.00 | 76,908.40 | שפל | 779 |

סה"כ לדייר:

| שיא ביקוש | סה"כ | שפל | גבע | פסגה |
|-----------|----------|----------|---------|----------|
| 0.90 | 626.70 | 451.60 | 60.60 | 114.50 |
| | 286.09 ₪ | 153.27 ₪ | 32.53 ₪ | 100.29 ₪ |

סה"כ צריכה

סה"כ לתשלום

| | | |
|----------|---|---------------------|
| 211.60 ₪ | תשלום קבוע | |
| 0.00 ₪ | תשלום עבור גודל חיבור בKVA (0x0) | |
| 497.69 ₪ | סה"כ לתשלום | לא כולל מע"מ |

התפלגות חיוב בש"ח לפי תעו"ז

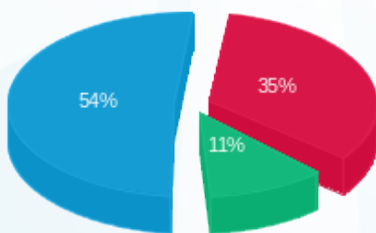

■ פסגה (100.29 ₪)
■ גבע (32.53 ₪)
■ שפל (153.27 ₪)

הסטוריית צריכה בקוט"ש

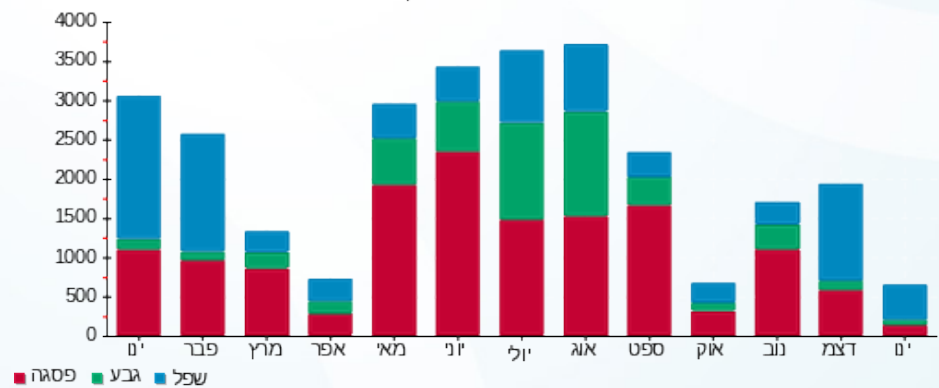

■ פסגה ■ גבע ■ שפל





10/02/21 תאריך הפקה:
 31/01/21 תאריך קריאה נוכחית:
 01/01/21 תאריך קריאה קודמת:

שם דייר: גולף קידס 2010041
 שם אתר: קניון רמות

לקוח/ה נכבד/ה, אנו מתכבדים להגיש את חישוב צריכת החשמל לתקופה 01/01/21 - 31/01/21:

גולף קידס 2010041 - 3 - 81018751(0x0)

| סה"כ לתשלום | מחיר לקוט"ש בא"ג | סה"כ צריכה בקוט"ש | קריאה נוכחית | קריאה קודמת | סוג צריכה | סוג תעריף |
|-------------|------------------|-------------------|--------------|-------------|--------------------------|-----------|
| | | | 31/01/21 | 01/01/21 | פרטי חשבון עבור תאריכים: | |
| ₪ 58.60 | 87.59 | 66.90 | 193,461.00 | 193,394.10 | פסגה | 777 |
| ₪ 14.28 | 53.68 | 26.60 | 68,560.30 | 68,533.70 | גבע | 778 |
| ₪ 72.05 | 33.94 | 212.30 | 96,358.00 | 96,145.70 | שפל | 779 |

סה"כ לדייר:

| שיא ביקוש | סה"כ | שפל | גבע | פסגה |
|-----------|----------|---------|---------|---------|
| 0.60 | 305.80 | 212.30 | 26.60 | 66.90 |
| | ₪ 144.93 | ₪ 72.05 | ₪ 14.28 | ₪ 58.60 |

סה"כ צריכה
 סה"כ לתשלום

| | | |
|----------|---|---------------------|
| ₪ 211.60 | תשלום קבוע | |
| ₪ 0.00 | תשלום עבור גודל חיבור בKVA (0x0) | |
| ₪ 356.53 | סה"כ לתשלום | לא כולל מע"מ |

התפלגות חיוב בש"ח לפי תעו"ז

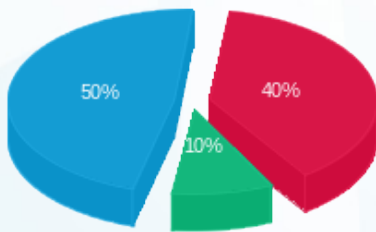

פסגה (₪ 58.60)
 גבע (₪ 14.28)
 שפל (₪ 72.05)

הסטוריית צריכה בקוט"ש

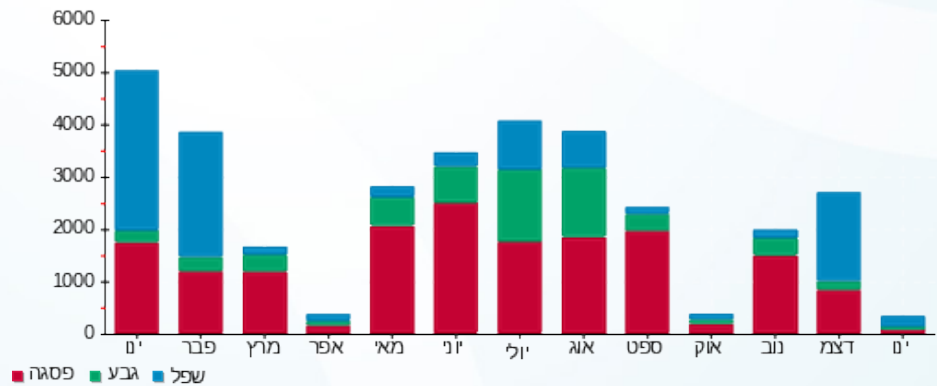



10/02/21 תאריך הפקה:
 31/01/21 תאריך קריאה נוכחית:
 01/01/21 תאריך קריאה קודמת:

שם דייר: גלידאים בע"מ 2010038
 שם אתר: קניון רמות

לקוח/ה נכבד/ה, אנו מתכבדים להגיש את חישוב צריכת החשמל לתקופה 01/01/21 - 31/01/21:

גלידאים בעמ 2010038 - 2 - 81019479(0x0)

| סוג תעריף | סוג צריכה | קריאה קודמת | קריאה נוכחית | סה"כ צריכה בקוט"ש | מחיר לקוט"ש בא"ג | סה"כ לתשלום |
|--------------------------|-----------|-------------|--------------|-------------------|------------------|-------------|
| פרטי חשבון עבור תאריכים: | | | | | | |
| 777 | פסגה | 01/01/21 | 31/01/21 | 826.30 | 87.59 | 723.76 ₪ |
| 778 | גבע | 168,396.30 | 168,691.25 | 294.95 | 53.68 | 158.33 ₪ |
| 779 | שפל | 386,045.15 | 388,446.75 | 2,401.60 | 33.94 | 815.10 ₪ |

סה"כ לדייר:

| פסגה | גבע | שפל | סה"כ | שיא ביקוש |
|----------|----------|----------|------------|-----------|
| 826.30 | 294.95 | 2,401.60 | 3,522.85 | 5.80 |
| 723.76 ₪ | 158.33 ₪ | 815.10 ₪ | 1,697.19 ₪ | |

סה"כ צריכה
 סה"כ לתשלום

| | | |
|------------|----------------------------------|--------------|
| 211.60 ₪ | תשלום קבוע | |
| 0.00 ₪ | תשלום עבור גודל חיבור בKVA (0x0) | |
| 1,908.79 ₪ | סה"כ לתשלום | לא כולל מע"מ |

התפלגות חיוב בש"ח לפי תעו"ז

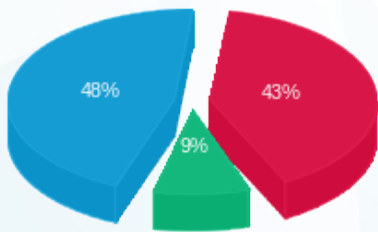

■ פסגה (723.76 ₪)
 ■ גבע (158.33 ₪)
 ■ שפל (815.10 ₪)

הסטוריית צריכה בקוט"ש

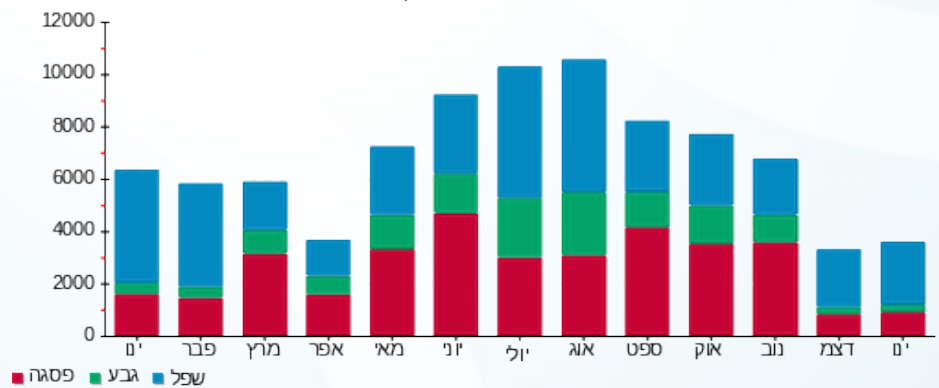



10/02/21 תאריך הפקה:
 31/01/21 תאריך קריאה נוכחית:
 01/01/21 תאריך קריאה קודמת:

שם דייר: דלתא 2 2010024
 שם אתר: קניון רמות

לקוח/ה נכבד/ה, אנו מתכבדים להגיש את חישוב צריכת החשמל לתקופה 01/01/21 - 31/01/21:

דלתא 2 - 2010024 - 1 - 16254194 (0x0)

| סוג תעריף | סוג צריכה | קריאה קודמת | קריאה נוכחית | סה"כ צריכה בקוט"ש | מחיר לקוט"ש בא"ג | סה"כ לתשלום |
|--------------------------|-----------|-------------|--------------|-------------------|------------------|-------------|
| פרטי חשבון עבור תאריכים: | | | | | | |
| 777 | פסגה | 01/01/21 | 31/01/21 | 558.55 | 87.59 | 489.23 ₪ |
| 778 | גבע | 11,729.40 | 12,019.40 | 290.00 | 53.68 | 155.67 ₪ |
| 779 | שפל | 27,226.65 | 29,391.55 | 2,164.90 | 33.94 | 734.77 ₪ |

סה"כ לדייר:

| פסגה | גבע | שפל | סה"כ | שיא ביקוש |
|----------|----------|----------|------------|-----------|
| 558.55 | 290.00 | 2,164.90 | 3,013.45 | 4.99 |
| 489.23 ₪ | 155.67 ₪ | 734.77 ₪ | 1,379.67 ₪ | |

סה"כ צריכה
 סה"כ לתשלום

| | | |
|------------|----------------------------------|--------------|
| 211.60 ₪ | תשלום קבוע | |
| 0.00 ₪ | תשלום עבור גודל חיבור בKVA (0x0) | |
| 1,591.27 ₪ | סה"כ לתשלום | לא כולל מע"מ |

התפלגות חיוב בש"ח לפי תעו"ז

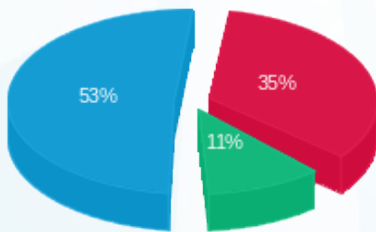

■ פסגה (489.23 ₪)
 ■ גבע (155.67 ₪)
 ■ שפל (734.77 ₪)

הסטוריית צריכה בקוט"ש

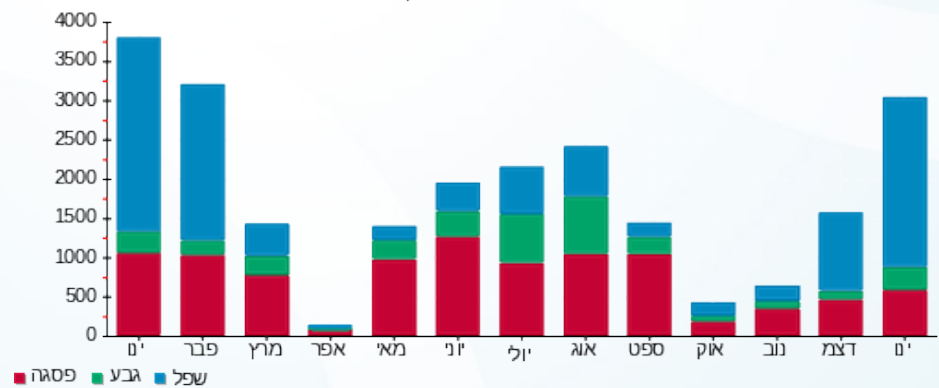

10/02/21 תאריך הפקה:
 31/01/21 תאריך קריאה נוכחית:
 01/01/21 תאריך קריאה קודמת:

שם דייר: דני ספרים - 110-2010062
 שם אתר: קניון רמות

לקוח/ה נכבד/ה, אנו מתכבדים להגיש את חישוב צריכת החשמל לתקופה 01/01/21 - 31/01/21:

דני ספרים - 110-2010062 - 2 - 81018708(0x0)

| סוג תעריף | סוג צריכה | קריאה קודמת | קריאה נוכחית | סה"כ צריכה בקוט"ש | מחיר לקוט"ש בא"ג | סה"כ לתשלום |
|--------------------------|-----------|-------------|--------------|-------------------|------------------|-------------|
| פרטי חשבון עבור תאריכים: | | | | | | |
| 777 | פסגה | 01/01/21 | 31/01/21 | 156,448.00 | 87.59 | 13,677.27 ₪ |
| 778 | גבע | 52,855.40 | 52,870.15 | 14.75 | 53.68 | 792.72 ₪ |
| 779 | שפל | 56,755.40 | 56,862.05 | 106.65 | 33.94 | 3,620.36 ₪ |

סה"כ לדייר:

| פסגה | גבע | שפל | סה"כ | שיא ביקוש |
|-------------|----------|------------|-------------|-----------|
| 31.25 | 14.75 | 106.65 | 152.65 | 0.25 |
| 13,677.27 ₪ | 792.72 ₪ | 3,620.36 ₪ | 18,090.35 ₪ | |

סה"כ צריכה
 סה"כ לתשלום

| | | |
|----------|---|---------------------|
| 211.60 ₪ | תשלום קבוע | |
| 0.00 ₪ | תשלום עבור גודל חיבור בKVA (0x0) | |
| 283.09 ₪ | סה"כ לתשלום | לא כולל מע"מ |

התפלגות חיוב בש"ח לפי תעו"ז

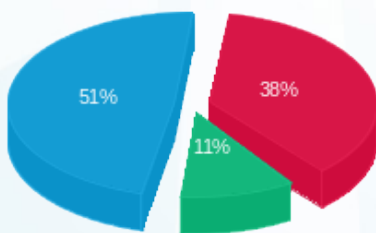

פסגה (27.37 ₪) 51%
 גבע (7.92 ₪) 38%
 שפל (36.20 ₪) 11%

הסטוריית צריכה בקוט"ש

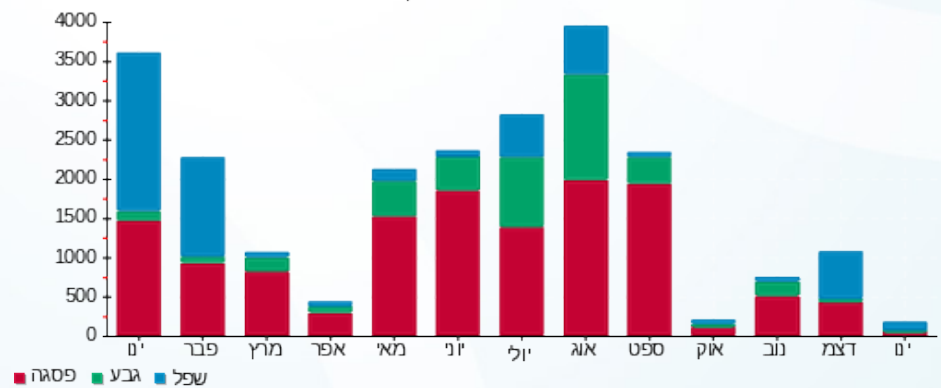



10/02/21 תאריך הפקה:
 31/01/21 תאריך קריאה נוכחית:
 01/01/21 תאריך קריאה קודמת:

שם דייר: הולי בייגל - מחסן
 שם אתר: קניון רמות

לקוח/ה נכבד/ה, אנו מתכבדים להגיש את חישוב צריכת החשמל לתקופה 01/01/21 - 31/01/21:

הולי בייגל - מחסן - 3 - 81018772(0x0)

| סה"כ לתשלום | מחיר לקוט"ש בא"ג | סה"כ צריכה בקוט"ש | קריאה נוכחית | קריאה קודמת | סוג צריכה | סוג תעריף |
|-------------|------------------|-------------------|--------------|-------------|-----------|--------------------------|
| | | | 31/01/21 | 01/01/21 | | פרטי חשבון עבור תאריכים: |
| ₪ 471.85 | 87.59 | 538.70 | 105,561.40 | 105,022.70 | פסגה | 777 |
| ₪ 160.34 | 53.68 | 298.70 | 47,733.15 | 47,434.45 | גבע | 778 |
| ₪ 731.76 | 33.94 | 2,156.05 | 134,663.55 | 132,507.50 | שפל | 779 |

סה"כ לדייר:

| שיא ביקוש | סה"כ | שפל | גבע | פסגה |
|-----------|------------|----------|----------|----------|
| 15.80 | 2,993.45 | 2,156.05 | 298.70 | 538.70 |
| | ₪ 1,363.95 | ₪ 731.76 | ₪ 160.34 | ₪ 471.85 |

סה"כ צריכה
 סה"כ לתשלום

| | | |
|------------|---|---------------------|
| ₪ 211.60 | תשלום קבוע | |
| ₪ 0.00 | תשלום עבור גודל חיבור בKVA (0x0) | |
| ₪ 1,575.55 | סה"כ לתשלום | לא כולל מע"מ |

התפלגות חיוב בש"ח לפי תעו"ז

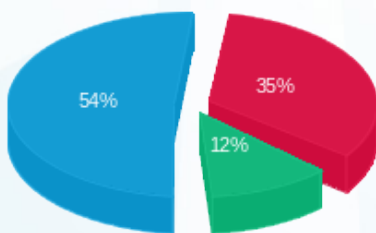

■ פסגה (₪ 471.85)
 ■ גבע (₪ 160.34)
 ■ שפל (₪ 731.76)

הסטוריית צריכה בקוט"ש

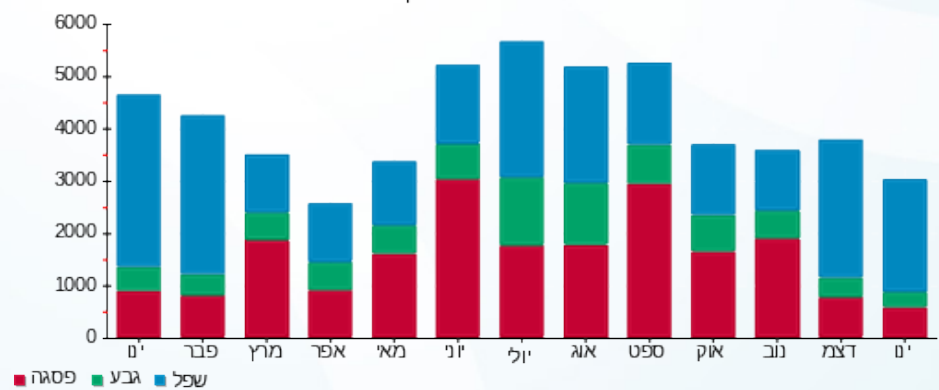



10/02/21 תאריך הפקדה:
 31/01/21 תאריך קריאה נוכחית:
 01/01/21 תאריך קריאה קודמת:

שם דייר: הולי בייגל 2010044
 שם אתר: קניון רמות

לקוח/ה נכבד/ה, אנו מתכבדים להגיש את חישוב צריכת החשמל לתקופה 01/01/21 - 31/01/21:

הולי בייגל 2010044 - 3 - 81019479(0x0)

| סוג תעריף | סוג צריכה | קריאה קודמת | קריאה נוכחית | סה"כ צריכה בקוט"ש | מחיר לקוט"ש בא"ג | סה"כ לתשלום |
|--------------------------|-----------|-------------|--------------|-------------------|------------------|-------------|
| פרטי חשבון עבור תאריכים: | | | | | | |
| 777 | פסגה | 01/01/21 | 31/01/21 | 2,861.40 | 87.59 | 2,506.30 ₪ |
| 778 | גבע | 217,337.00 | 218,070.80 | 733.80 | 53.68 | 393.90 ₪ |
| 779 | שפל | 389,626.20 | 394,723.20 | 5,097.00 | 33.94 | 1,729.92 ₪ |

סה"כ לדיר:

| פסגה | גבע | שפל | סה"כ | שיא ביקוש |
|------------|----------|------------|------------|-----------|
| 2,861.40 | 733.80 | 5,097.00 | 8,692.20 | 25.60 |
| 2,506.30 ₪ | 393.90 ₪ | 1,729.92 ₪ | 4,630.13 ₪ | |

סה"כ צריכה
 סה"כ לתשלום

| | | |
|------------|----------------------------------|--------------|
| 211.60 ₪ | תשלום קבוע | |
| 0.00 ₪ | תשלום עבור גודל חיבור בKVA (0x0) | |
| 4,841.73 ₪ | סה"כ לתשלום | לא כולל מע"מ |

התפלגות חיוב בש"ח לפי תע"ז

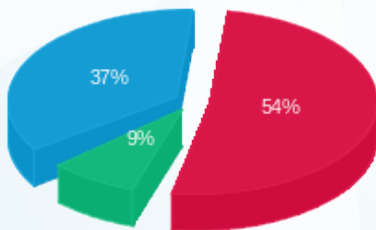

■ פסגה (2,506.30 ₪)
 ■ גבע (393.90 ₪)
 ■ שפל (1,729.92 ₪)

הסטוריית צריכה בקוט"ש

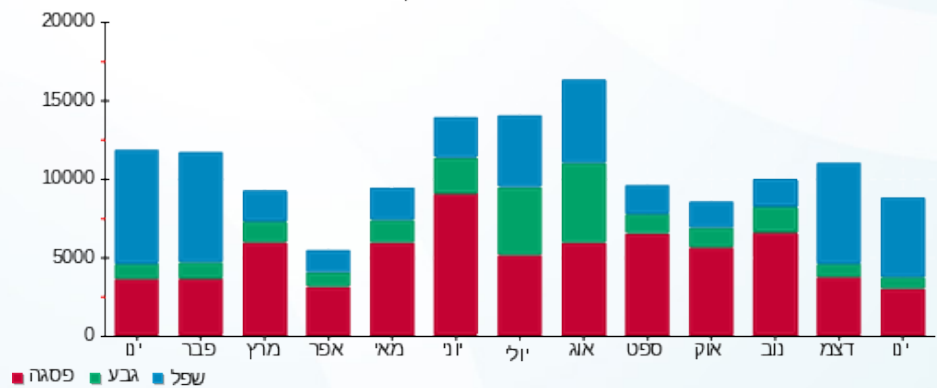

10/02/21 תאריך הפקה:
 31/01/21 תאריך קריאה נוכחית:
 01/01/21 תאריך קריאה קודמת:

שם דייר: וופל בנלגי 340
 שם אתר: קניון רמות

לקוח/ה נכבד/ה, אנו מתכבדים להגיש את חישוב צריכת החשמל לתקופה 01/01/21 - 31/01/21:

וופל בנלגי 340 - 2 - 16225071 (3x80)

| סוג תעריף | סוג צריכה | קריאה קודמת | קריאה נוכחית | סה"כ צריכה בקוט"ש | מחיר לקוט"ש בא"ג | סה"כ לתשלום |
|--------------------------|-----------|-------------|--------------|-------------------|------------------|-------------|
| פרטי חשבון עבור תאריכים: | | | | | | |
| 777 | פסגה | 01/01/21 | 31/01/21 | 130.60 | 87.59 | 114.39 ₪ |
| 778 | גבע | 32,254.30 | 32,316.20 | 61.90 | 53.68 | 33.23 ₪ |
| 779 | שפל | 63,668.20 | 64,161.70 | 493.50 | 33.94 | 167.49 ₪ |

סה"כ לדיר:

| פסגה | גבע | שפל | סה"כ | שיא ביקוש |
|----------|---------|----------|----------|-----------|
| 130.60 | 61.90 | 493.50 | 686.00 | 3.11 |
| 114.39 ₪ | 33.23 ₪ | 167.49 ₪ | 315.11 ₪ | |

סה"כ צריכה
 סה"כ לתשלום

| | | |
|----------|--|---------------------|
| 211.60 ₪ | תשלום קבוע | |
| 15.10 ₪ | תשלום עבור גודל חיבור בKVA (3x80) | |
| 541.81 ₪ | סה"כ לתשלום | לא כולל מע"מ |

התפלגות חיוב בש"ח לפי תעו"ז

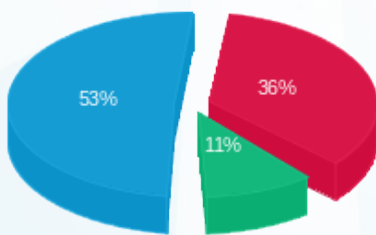

■ פסגה (114.39 ₪)
 ■ גבע (33.23 ₪)
 ■ שפל (167.49 ₪)

הסטוריית צריכה בקוט"ש

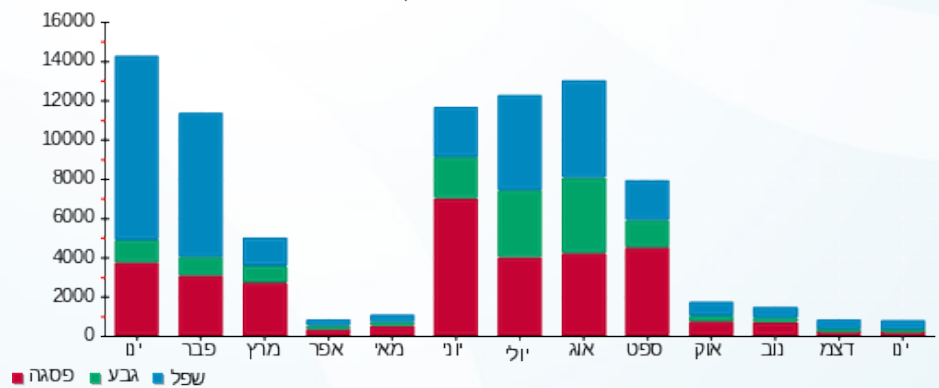



10/02/21 תאריך הפקה:
 31/01/21 תאריך קריאה נוכחית:
 01/01/21 תאריך קריאה קודמת:

שם דייר: ורדינון + נעמן
שם אתר: קניון רמות

לקוח/ה נכבד/ה, אנו מתכבדים להגיש את חישוב צריכת החשמל לתקופה 01/01/21 - 31/01/21:

נעמן - 3 - 16193838(0x0)

| סוג תעריף | סוג צריכה | קריאה קודמת | קריאה נוכחית | סה"כ צריכה בקוט"ש | מחיר לקוט"ש בא"ג | סה"כ לתשלום |
|--------------------------|-----------|-------------|--------------|-------------------|------------------|-------------|
| פרטי חשבון עבור תאריכים: | | | | | | |
| 777 | פסגה | 01/01/21 | 31/01/21 | 35.70 | 87.59 | 31.27 ₪ |
| 778 | גבע | 15,906.20 | 15,925.10 | 18.90 | 53.68 | 10.15 ₪ |
| 779 | שפל | 34,828.30 | 34,968.80 | 140.50 | 33.94 | 47.69 ₪ |

ורדינון - 4 - 16193838(0x0)

| סוג תעריף | סוג צריכה | קריאה קודמת | קריאה נוכחית | סה"כ צריכה בקוט"ש | מחיר לקוט"ש בא"ג | סה"כ לתשלום |
|--------------------------|-----------|-------------|--------------|-------------------|------------------|-------------|
| פרטי חשבון עבור תאריכים: | | | | | | |
| 777 | פסגה | 01/01/21 | 31/01/21 | 36.10 | 87.59 | 31.62 ₪ |
| 778 | גבע | 17,079.00 | 17,089.40 | 10.40 | 53.68 | 5.58 ₪ |
| 779 | שפל | 33,045.50 | 33,145.20 | 99.70 | 33.94 | 33.84 ₪ |

מיזוג אויר

| סוג תעריף | סוג צריכה | קריאה קודמת | קריאה נוכחית | סה"כ צריכה בקוט"ש | מחיר לקוט"ש בא"ג | סה"כ לתשלום |
|--------------------------|-----------|-------------|--------------|-------------------|------------------|-------------|
| פרטי חשבון עבור תאריכים: | | | | | | |
| 777 | פסגה | 01/01/21 | 31/01/21 | 260.885 | 87.59 | 228.51 ₪ |
| 778 | גבע | | | 138.331 | 53.68 | 74.26 ₪ |
| 779 | שפל | | | 1,028.009 | 33.94 | 348.91 ₪ |

סה"כ לדייר:

| פסגה | גבע | שפל | סה"כ | שיא ביקוש |
|----------|---------|----------|----------|-----------|
| 332.69 | 167.63 | 1,268.21 | 1,768.53 | 4.84 |
| 291.40 ₪ | 89.98 ₪ | 430.43 ₪ | 811.81 ₪ | |

סה"כ צריכה
 סה"כ לתשלום

| | | |
|------------|---|---------------------|
| 211.60 ₪ | תשלום קבוע | |
| 0.00 ₪ | תשלום עבור גודל חיבור בKVA (0x0) | |
| 1,023.41 ₪ | סה"כ לתשלום | לא כולל מע"מ |





התפלגות חיוב בש"ח לפי תעו"ז

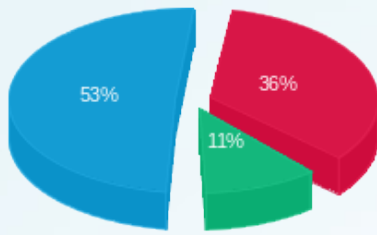

■ פסגה (291.40 ש"ח)
■ גבע (89.98 ש"ח)
■ שפל (430.43 ש"ח)

הסטוריית צריכה בקוט"ש

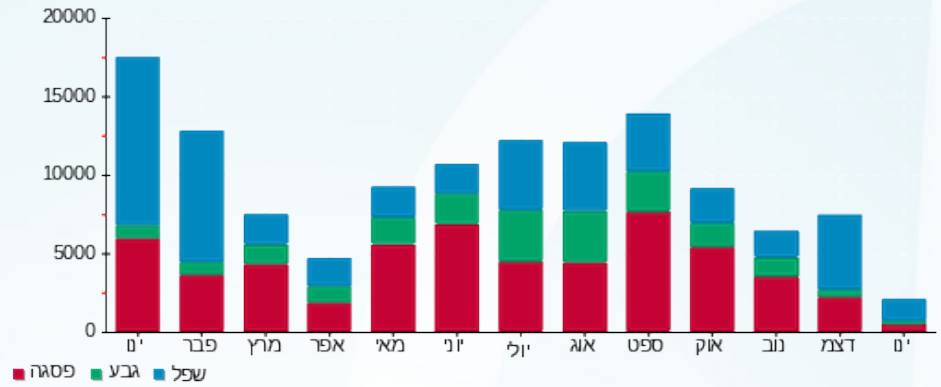

10/02/21 תאריך הפקה:
 31/01/21 תאריך קריאה נוכחית:
 01/01/21 תאריך קריאה קודמת:

שם דייר: זיפ הופ רשת חנויות בע"מ 2010012
 שם אתר: קניון רמות

לקוח/ה נכבד/ה, אנו מתכבדים להגיש את חישוב צריכת החשמל לתקופה 01/01/21 - 31/01/21:

זיפ הופ רשת חנויות בע"מ 2010012 - 3 - 81018720(0x0)

| סוג תעריף | סוג צריכה | קריאה קודמת | קריאה נוכחית | סה"כ צריכה בקוט"ש | מחיר לקוט"ש בא"ג | סה"כ לתשלום |
|--------------------------|-----------|-------------|--------------|-------------------|------------------|-------------|
| פרטי חשבון עבור תאריכים: | | | | | | |
| 777 | פסגה | 01/01/21 | 31/01/21 | 19.68 | 87.59 | 17.24 ₪ |
| 778 | גבע | 48,860.82 | 48,871.06 | 10.25 | 53.68 | 5.50 ₪ |
| 779 | שפל | 98,604.26 | 98,681.04 | 76.77 | 33.94 | 26.06 ₪ |

סה"כ לדייר:

| פסגה | גבע | שפל | סה"כ | שיא ביקוש |
|---------|--------|---------|---------|-----------|
| 19.68 | 10.25 | 76.77 | 106.70 | 0.20 |
| 17.24 ₪ | 5.50 ₪ | 26.06 ₪ | 48.80 ₪ | |

סה"כ צריכה
 סה"כ לתשלום

| | | |
|----------|---|---------------------|
| 211.60 ₪ | תשלום קבוע | |
| 0.00 ₪ | תשלום עבור גודל חיבור בKVA (0x0) | |
| 260.40 ₪ | סה"כ לתשלום | לא כולל מע"מ |

התפלגות חיוב בש"ח לפי תע"ז

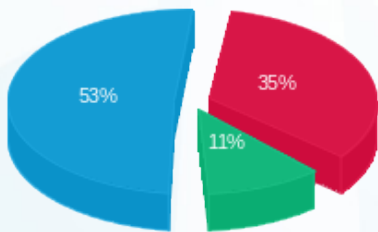

פסגה (17.24 ₪) - 53%
 גבע (5.50 ₪) - 11%
 שפל (26.06 ₪) - 35%

הסטוריית צריכה בקוט"ש

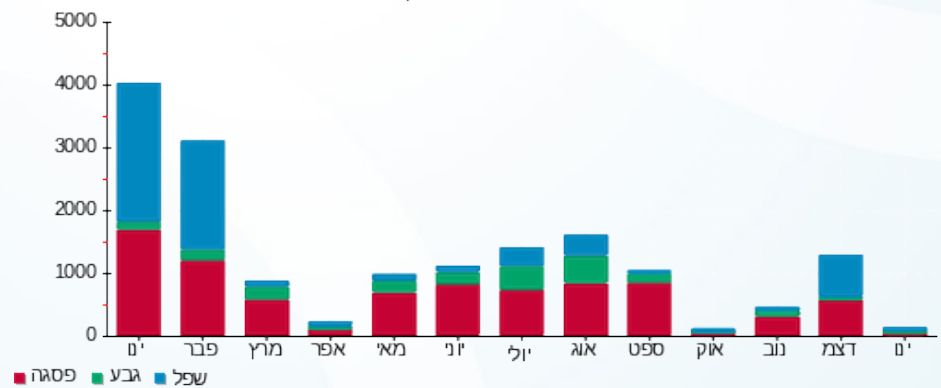



10/02/21 תאריך הפקה:
 31/01/21 תאריך קריאה נוכחית:
 01/01/21 תאריך קריאה קודמת:

שם דייר: חבד
 שם אתר: קניון רמות

לקוח/ה נכבד/ה, אנו מתכבדים להגיש את חישוב צריכת החשמל לתקופה 01/01/21 - 31/01/21:

חבד - 1 - 81018871 (0x0)

| סה"כ לתשלום | מחיר לקוט"ש בא"ג | סה"כ צריכה בקוט"ש | קריאה נוכחית | קריאה קודמת | סוג צריכה | סוג תעריף |
|-------------|------------------|-------------------|--------------|-------------|-----------|--------------------------|
| | | | 31/01/21 | 01/01/21 | | פרטי חשבון עבור תאריכים: |
| 297.46 ₪ | 87.59 | 339.60 | 25,916.00 | 25,576.40 | פסגה | 777 |
| 56.20 ₪ | 53.68 | 104.70 | 15,658.50 | 15,553.80 | גבע | 778 |
| 294.80 ₪ | 33.94 | 868.60 | 31,855.80 | 30,987.20 | שפל | 779 |

סה"כ לדייר:

| שיא ביקוש | סה"כ | שפל | גבע | פסגה |
|-----------|----------|----------|---------|----------|
| 11.30 | 1,312.90 | 868.60 | 104.70 | 339.60 |
| | 648.46 ₪ | 294.80 ₪ | 56.20 ₪ | 297.46 ₪ |

סה"כ צריכה
 סה"כ לתשלום

| | | |
|----------|---|---------------------|
| 211.60 ₪ | תשלום קבוע | |
| 0.00 ₪ | תשלום עבור גודל חיבור בKVA (0x0) | |
| 860.06 ₪ | סה"כ לתשלום | לא כולל מע"מ |

התפלגות חיוב בש"ח לפי תע"ז

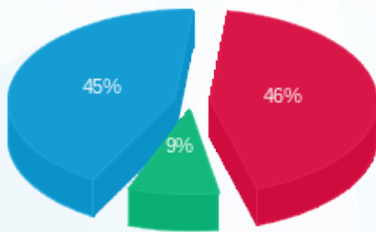

■ פסגה (297.46 ₪)
 ■ גבע (56.20 ₪)
 ■ שפל (294.80 ₪)

הסטוריית צריכה בקוט"ש

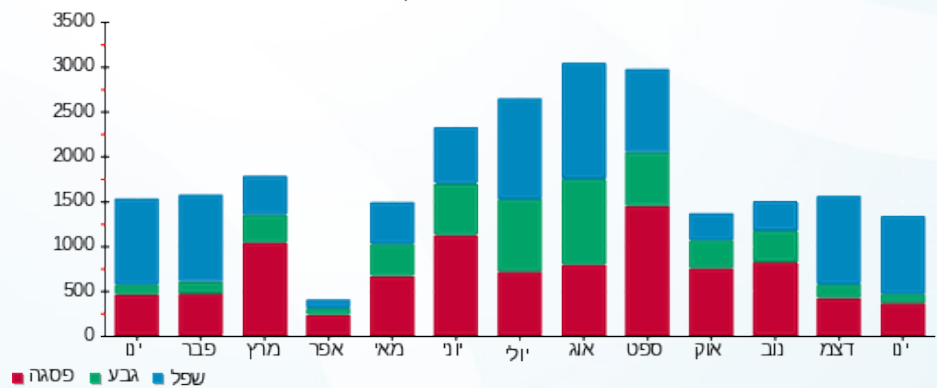



10/02/21 תאריך הפקה:
 31/01/21 תאריך קריאה נוכחית:
 01/01/21 תאריך קריאה קודמת:

שם דייר: חדר כושר
 שם אתר: קניון רמות

לקוח/ה נכבד/ה, אנו מתכבדים להגיש את חישוב צריכת החשמל לתקופה 01/01/21 - 31/01/21:

ח. כושר - 2 - 81018871(0x0)

| סוג תעריף | סוג צריכה | קריאה קודמת | קריאה נוכחית | סה"כ צריכה בקוט"ש | מחיר לקוט"ש בא"ג | סה"כ לתשלום |
|--------------------------|-----------|-------------|--------------|-------------------|------------------|-------------|
| פרטי חשבון עבור תאריכים: | | | | | | |
| 777 | פסגה | 01/01/21 | 31/01/21 | 54.00 | 87.59 | 47.30 ₪ |
| 778 | גבע | 49,973.10 | 50,015.10 | 42.00 | 53.68 | 22.55 ₪ |
| 779 | שפל | 46,421.10 | 46,801.50 | 380.40 | 33.94 | 129.11 ₪ |

סה"כ לדייר:

| פסגה | גבע | שפל | סה"כ | שיא ביקוש |
|---------|---------|----------|----------|-----------|
| 54.00 | 42.00 | 380.40 | 476.40 | 8.30 |
| ₪ 47.30 | ₪ 22.55 | ₪ 129.11 | ₪ 198.95 | |

סה"כ צריכה
 סה"כ לתשלום

| | | |
|----------|----------------------------------|--------------|
| 211.60 ₪ | תשלום קבוע | |
| 0.00 ₪ | תשלום עבור גודל חיבור בKVA (0x0) | |
| 410.55 ₪ | סה"כ לתשלום | לא כולל מע"מ |

התפלגות חיוב בש"ח לפי תע"ז

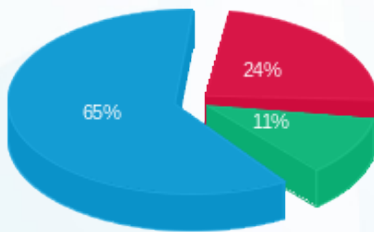

פסגה (₪ 47.30) - 65%
 גבע (₪ 22.55) - 11%
 שפל (₪ 129.11) - 24%

הסטוריית צריכה בקוט"ש

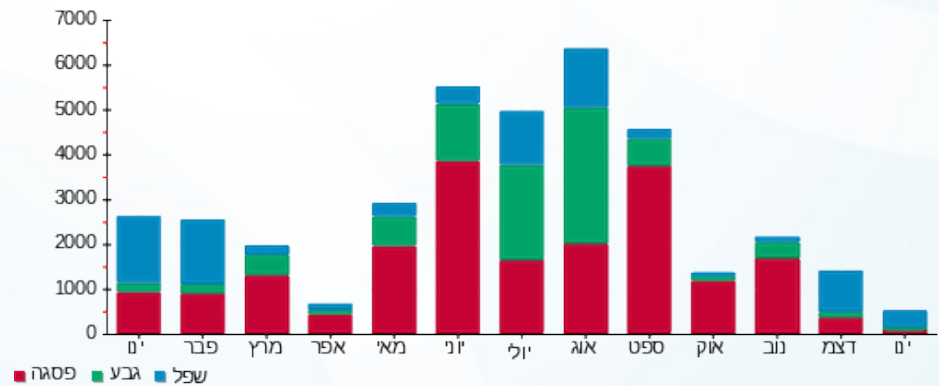



10/02/21 תאריך הפקה:
 31/01/21 תאריך קריאה נוכחית:
 01/01/21 תאריך קריאה קודמת:

שם דייר: חדר תקשורת 219
 שם אתר: קניון רמות

לקוח/ה נכבד/ה, אנו מתכבדים להגיש את חישוב צריכת החשמל לתקופה 01/01/21 - 31/01/21:

חדר תקשורת 219 - 7 - 81018708 (0x0)

| סוג תעריף | סוג צריכה | קריאה קודמת | קריאה נוכחית | סה"כ צריכה בקוט"ש | מחיר לקוט"ש בא"ג | סה"כ לתשלום |
|--------------------------|-----------|-------------|--------------|-------------------|------------------|-------------|
| פרטי חשבון עבור תאריכים: | | | | | | |
| 777 | פסגה | 01/01/21 | 31/01/21 | 313.60 | 87.59 | 274.68 ₪ |
| 778 | גבע | 26,342.00 | 26,500.00 | 158.00 | 53.68 | 84.81 ₪ |
| 779 | שפל | 77,177.40 | 78,372.80 | 1,195.40 | 33.94 | 405.72 ₪ |

סה"כ לדייר:

| פסגה | גבע | שפל | סה"כ | שיא ביקוש |
|----------|---------|----------|----------|-----------|
| 313.60 | 158.00 | 1,195.40 | 1,667.00 | 2.60 |
| 274.68 ₪ | 84.81 ₪ | 405.72 ₪ | 765.22 ₪ | |

סה"כ צריכה
 סה"כ לתשלום

| | | |
|----------|----------------------------------|--------------|
| 211.60 ₪ | תשלום קבוע | |
| 0.00 ₪ | תשלום עבור גודל חיבור בKVA (0x0) | |
| 976.82 ₪ | סה"כ לתשלום | לא כולל מע"מ |

התפלגות חיוב בש"ח לפי תע"ז

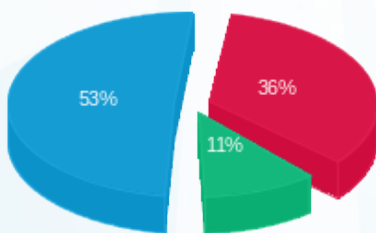

■ פסגה (274.68 ₪)
 ■ גבע (84.81 ₪)
 ■ שפל (405.72 ₪)

הסטוריית צריכה בקוט"ש

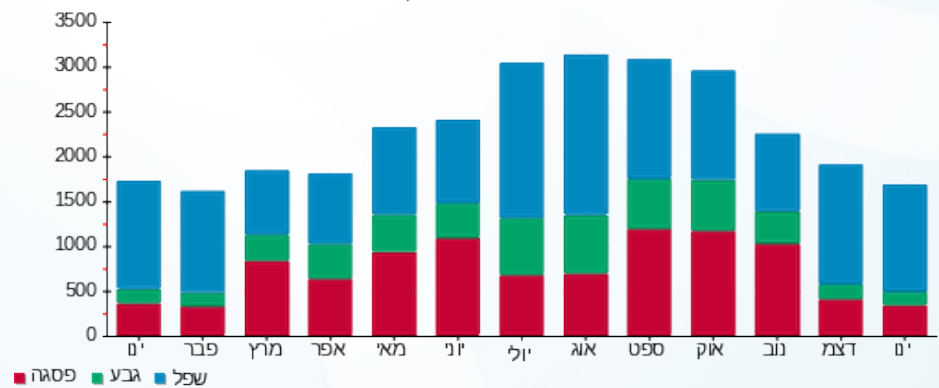



10/02/21 תאריך הפקדה:
 31/01/21 תאריך קריאה נוכחית:
 01/01/21 תאריך קריאה קודמת:

שם דייר: חמסה וכסף
 שם אתר: קניון רמות

לקוח/ה נכבד/ה, אנו מתכבדים להגיש את חישוב צריכת החשמל לתקופה 01/01/21 - 31/01/21:

חמסה וכסף - 5 - 81018708(0x0)

| סוג תעריף | סוג צריכה | קריאה קודמת | קריאה נוכחית | סה"כ צריכה בקוט"ש | מחיר לקוט"ש בא"ג | סה"כ לתשלום |
|--------------------------|-----------|-------------|--------------|-------------------|------------------|-------------|
| פרטי חשבון עבור תאריכים: | | | | | | |
| 777 | פסגה | 01/01/21 | 31/01/21 | 57.70 | 87.59 | 50.54 ₪ |
| 778 | גבע | 36,509.00 | 36,538.90 | 29.90 | 53.68 | 16.05 ₪ |
| 779 | שפל | 64,729.90 | 65,016.90 | 287.00 | 33.94 | 97.41 ₪ |

סה"כ לדייר:

| פסגה | גבע | שפל | סה"כ | שיא ביקוש |
|---------|---------|---------|----------|-----------|
| 57.70 | 29.90 | 287.00 | 374.60 | 0.50 |
| ₪ 50.54 | ₪ 16.05 | ₪ 97.41 | ₪ 164.00 | |

סה"כ צריכה
 סה"כ לתשלום

| | | |
|----------|----------------------------------|--------------|
| 211.60 ₪ | תשלום קבוע | |
| 0.00 ₪ | תשלום עבור גודל חיבור בKVA (0x0) | |
| 375.60 ₪ | סה"כ לתשלום | לא כולל מע"מ |

התפלגות חיוב בש"ח לפי תע"ז

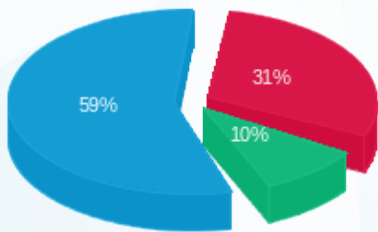

■ פסגה (₪ 50.54)
 ■ גבע (₪ 16.05)
 ■ שפל (₪ 97.41)

הסטוריית צריכה בקוט"ש

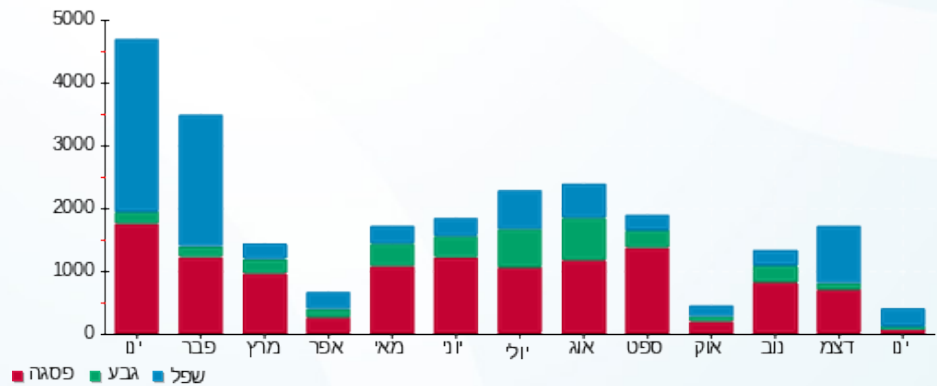

10/02/21 תאריך הפקה:
 31/01/21 תאריך קריאה נוכחית:
 01/01/21 תאריך קריאה קודמת:

שם דייר: חמסה וכסף - מחסן
 שם אתר: קניון רמות

לקוח/ה נכבד/ה, אנו מתכבדים להגיש את חישוב צריכת החשמל לתקופה 01/01/21 - 31/01/21:

חמסה וכסף - מחסן - 4 - 81018555(0x0)

| סוג תעריף | סוג צריכה | קריאה קודמת | קריאה נוכחית | סה"כ צריכה בקוט"ש | מחיר לקוט"ש בא"ג | סה"כ לתשלום |
|--------------------------|-----------|-------------|--------------|-------------------|------------------|-------------|
| פרטי חשבון עבור תאריכים: | | | | | | |
| 777 | פסגה | 01/01/21 | 31/01/21 | 152.00 | 87.59 | 133.14 ₪ |
| 778 | גבע | 28,533.05 | 28,598.65 | 65.60 | 53.68 | 35.21 ₪ |
| 779 | שפל | 71,282.95 | 71,847.20 | 564.25 | 33.94 | 191.51 ₪ |

סה"כ לדיר:

| פסגה | גבע | שפל | סה"כ | שיא ביקוש |
|----------|---------|----------|----------|-----------|
| 152.00 | 65.60 | 564.25 | 781.85 | 1.60 |
| 133.14 ₪ | 35.21 ₪ | 191.51 ₪ | 359.86 ₪ | |

סה"כ צריכה
 סה"כ לתשלום

| | | |
|----------|----------------------------------|--------------|
| 211.60 ₪ | תשלום קבוע | |
| 0.00 ₪ | תשלום עבור גודל חיבור בKVA (0x0) | |
| 571.46 ₪ | סה"כ לתשלום | לא כולל מע"מ |

התפלגות חיוב בש"ח לפי תעו"ז

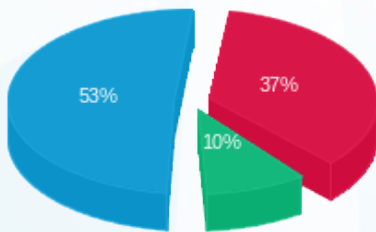

■ פסגה (133.14 ₪)
 ■ גבע (35.21 ₪)
 ■ שפל (191.51 ₪)

הסטוריית צריכה בקוט"ש

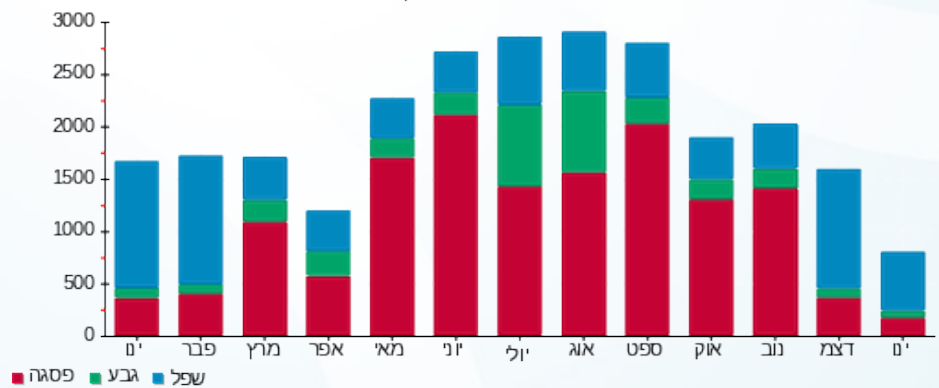



10/02/21 תאריך הפקדה:
 31/01/21 תאריך קריאה נוכחית:
 01/01/21 תאריך קריאה קודמת:

שם דייר: חן פאשן
 שם אתר: קניון רמות

לקוח/ה נכבד/ה, אנו מתכבדים להגיש את חישוב צריכת החשמל לתקופה 01/01/21 - 31/01/21:

חן פאשן - 3 - 81014966(0x0)

| סוג תעריף | סוג צריכה | קריאה קודמת | קריאה נוכחית | סה"כ צריכה בקוט"ש | מחיר לקוט"ש בא"ג | סה"כ לתשלום |
|--------------------------|-----------|-------------|--------------|-------------------|------------------|-------------|
| פרטי חשבון עבור תאריכים: | | | | | | |
| 777 | פסגה | 01/01/21 | 31/01/21 | 34.65 | 87.59 | 30.35 ₪ |
| 778 | גבע | 24,937.40 | 24,949.15 | 11.75 | 53.68 | 6.31 ₪ |
| 779 | שפל | 40,653.50 | 40,741.00 | 87.50 | 33.94 | 29.70 ₪ |

סה"כ לדייר:

| פסגה | גבע | שפל | סה"כ | שיא ביקוש |
|---------|--------|---------|---------|-----------|
| 34.65 | 11.75 | 87.50 | 133.90 | 0.15 |
| ₪ 30.35 | ₪ 6.31 | ₪ 29.70 | ₪ 66.35 | |

סה"כ צריכה
 סה"כ לתשלום

| | | |
|----------|----------------------------------|--------------|
| 211.60 ₪ | תשלום קבוע | |
| 0.00 ₪ | תשלום עבור גודל חיבור בKVA (0x0) | |
| 277.95 ₪ | סה"כ לתשלום | לא כולל מע"מ |

התפלגות חיוב בש"ח לפי תע"ז

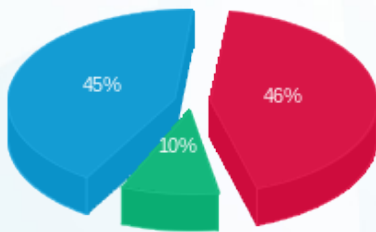

פסגה (₪ 30.35)
 גבע (₪ 6.31)
 שפל (₪ 29.70)

הסטוריית צריכה בקוט"ש

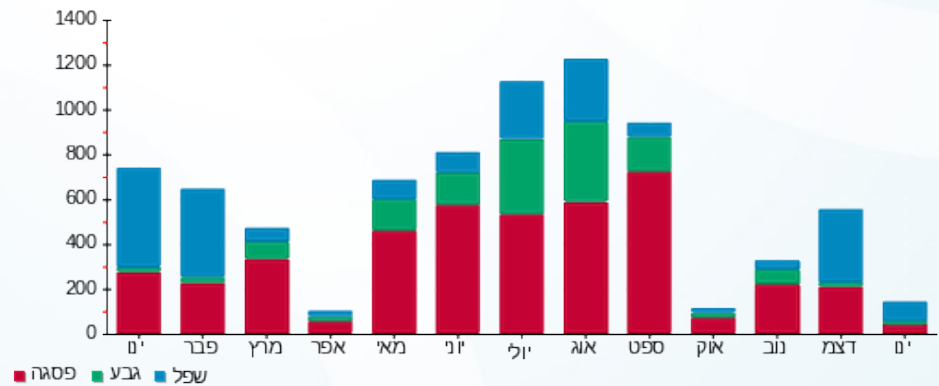

10/02/21 תאריך הפקה:
 31/01/21 תאריך קריאה נוכחית:
 01/01/21 תאריך קריאה קודמת:

שם דייר: חנות אוהה
 שם אתר: קניון רמות

לקוח/ה נכבד/ה, אנו מתכבדים להגיש את חישוב צריכת החשמל לתקופה 01/01/21 - 31/01/21:

חנות אוהה - 4 - 16193839 (0x0)

| סוג תעריף | סוג צריכה | קריאה קודמת | קריאה נוכחית | סה"כ צריכה בקוט"ש | מחיר לקוט"ש בא"ג | סה"כ לתשלום |
|--------------------------|-----------|-------------|--------------|-------------------|------------------|-------------|
| פרטי חשבון עבור תאריכים: | | | | | | |
| 777 | פסגה | 01/01/21 | 31/01/21 | 175.40 | 87.59 | 153.63 ₪ |
| 778 | גבע | 17,301.80 | 17,335.40 | 33.60 | 53.68 | 18.04 ₪ |
| 779 | שפל | 36,604.90 | 36,921.50 | 316.60 | 33.94 | 107.45 ₪ |

סה"כ לדיר:

| פסגה | גבע | שפל | סה"כ | שיא ביקוש |
|----------|---------|----------|----------|-----------|
| 175.40 | 33.60 | 316.60 | 525.60 | 6.04 |
| 153.63 ₪ | 18.04 ₪ | 107.45 ₪ | 279.12 ₪ | |

סה"כ צריכה
 סה"כ לתשלום

| | | |
|----------|----------------------------------|--------------|
| 211.60 ₪ | תשלום קבוע | |
| 0.00 ₪ | תשלום עבור גודל חיבור בKVA (0x0) | |
| 490.72 ₪ | סה"כ לתשלום | לא כולל מע"מ |

התפלגות חיוב בש"ח לפי תע"ז

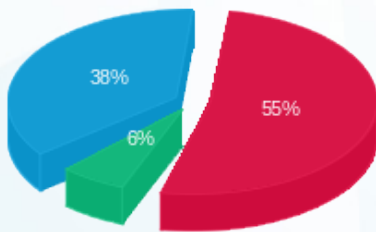

■ פסגה (153.63 ₪)
 ■ גבע (18.04 ₪)
 ■ שפל (107.45 ₪)

הסטוריית צריכה בקוט"ש

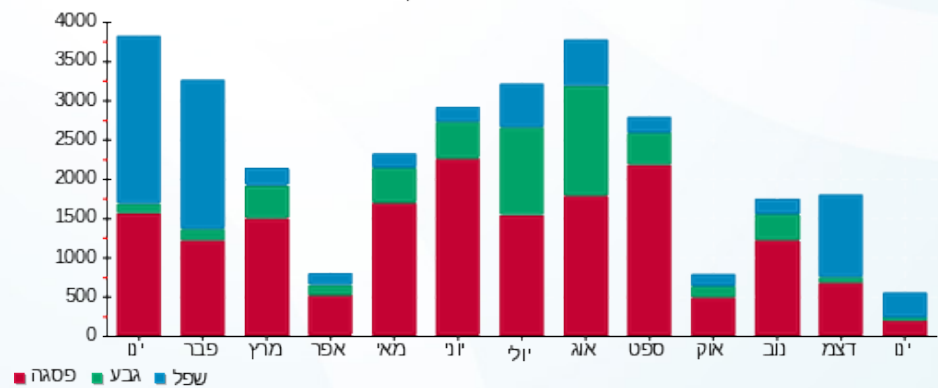

10/02/21 תאריך הפקה:
 31/01/21 תאריך קריאה נוכחית:
 01/01/21 תאריך קריאה קודמת:

שם דייר: חנות רהיטים
 שם אתר: קניון רמות

לקוח/ה נכבד/ה, אנו מתכבדים להגיש את חישוב צריכת החשמל לתקופה 01/01/21 - 31/01/21:

חנות רהיטים - 3 - 16193839 (0x0)

| סוג תעריף | סוג צריכה | קריאה קודמת | קריאה נוכחית | סה"כ צריכה בקוט"ש | מחיר לקוט"ש בא"ג | סה"כ לתשלום |
|--------------------------|-----------|-------------|--------------|-------------------|------------------|-------------|
| פרטי חשבון עבור תאריכים: | | | | | | |
| 777 | פסגה | 01/01/21 | 31/01/21 | 369.70 | 87.59 | 323.82 ₪ |
| 778 | גבע | 5,247.40 | 5,290.30 | 42.90 | 53.68 | 23.03 ₪ |
| 779 | שפל | 12,914.65 | 13,654.50 | 739.85 | 33.94 | 251.11 ₪ |

סה"כ לדייר:

| פסגה | גבע | שפל | סה"כ | שיא ביקוש |
|----------|---------|----------|----------|-----------|
| 369.70 | 42.90 | 739.85 | 1,152.45 | 6.59 |
| 323.82 ₪ | 23.03 ₪ | 251.11 ₪ | 597.95 ₪ | |

סה"כ צריכה
 סה"כ לתשלום

| | | |
|----------|----------------------------------|--------------|
| 211.60 ₪ | תשלום קבוע | |
| 0.00 ₪ | תשלום עבור גודל חיבור בKVA (0x0) | |
| 809.55 ₪ | סה"כ לתשלום | לא כולל מע"מ |

התפלגות חיוב בש"ח לפי תעו"ז

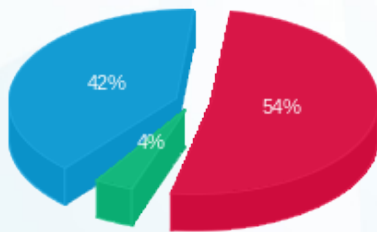

פסגה (323.82 ₪) 42%
 גבע (23.03 ₪) 4%
 שפל (251.11 ₪) 54%

הסטוריית צריכה בקוט"ש

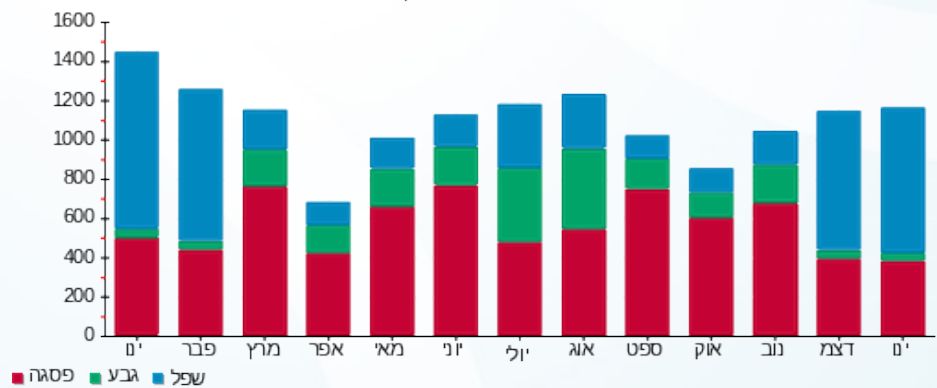



10/02/21 תאריך הפקדה:
 31/01/21 תאריך קריאה נוכחית:
 01/01/21 תאריך קריאה קודמת:

שם דייר: חנן מכשירי כתיבה
 שם אתר: קניון רמות

לקוח/ה נכבד/ה, אנו מתכבדים להגיש את חישוב צריכת החשמל לתקופה 01/01/21 - 31/01/21:

חנן מכשירי כתיבה - 1 - 81018751(0x0)

| סה"כ לתשלום | מחיר לקוט"ש בא"ג | סה"כ צריכה בקוט"ש | קריאה נוכחית | קריאה קודמת | סוג צריכה | סוג תעריף |
|-------------|------------------|-------------------|--------------|-------------|-----------|--------------------------|
| | | | 31/01/21 | 01/01/21 | | פרטי חשבון עבור תאריכים: |
| ₪ 471.67 | 87.59 | 538.50 | 91,551.70 | 91,013.20 | פסגה | 777 |
| ₪ 20.88 | 53.68 | 38.90 | 32,654.10 | 32,615.20 | גבע | 778 |
| ₪ 331.76 | 33.94 | 977.50 | 41,708.40 | 40,730.90 | שפל | 779 |

סה"כ לדייר:

| שיא ביקוש | סה"כ | שפל | גבע | פסגה |
|-----------|----------|----------|---------|----------|
| 11.20 | 1,554.90 | 977.50 | 38.90 | 538.50 |
| | ₪ 824.32 | ₪ 331.76 | ₪ 20.88 | ₪ 471.67 |

סה"כ צריכה
 סה"כ לתשלום

| | | |
|------------|---|---------------------|
| ₪ 211.60 | תשלום קבוע | |
| ₪ 0.00 | תשלום עבור גודל חיבור בKVA (0x0) | |
| ₪ 1,035.92 | סה"כ לתשלום | לא כולל מע"מ |

התפלגות חיוב בש"ח לפי תעו"ז

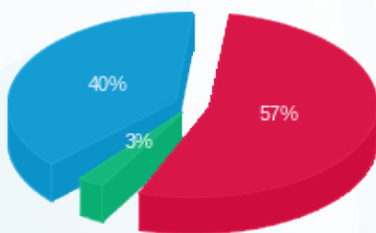

■ פסגה (₪ 471.67)
 ■ גבע (₪ 20.88)
 ■ שפל (₪ 331.76)

הסטוריית צריכה בקוט"ש

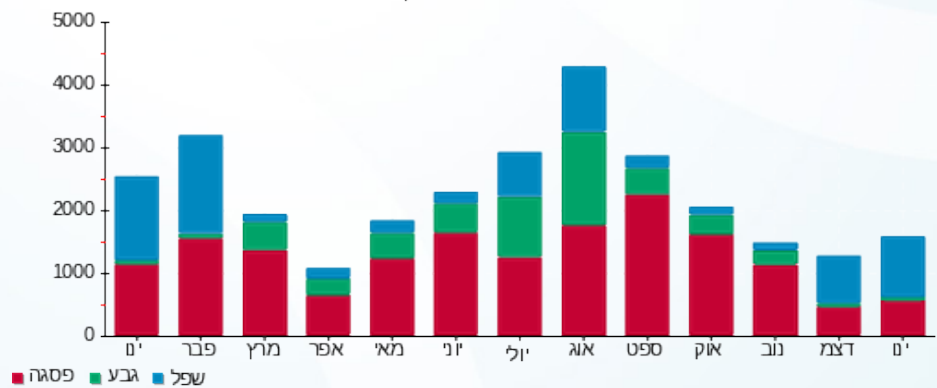



10/02/21 תאריך הפקה:
 31/01/21 תאריך קריאה נוכחית:
 01/01/21 תאריך קריאה קודמת:

שם דייר: טוי בוקס 2010045
 שם אתר: קניון רמות

לקוח/ה נכבד/ה, אנו מתכבדים להגיש את חישוב צריכת החשמל לתקופה 01/01/21 - 31/01/21:

טוי בוקס 2010045 - 7 - 81018720(0x0)

| סוג תעריף | סוג צריכה | קריאה קודמת | קריאה נוכחית | סה"כ צריכה בקוט"ש | מחיר לקוט"ש בא"ג | סה"כ לתשלום |
|--------------------------|-----------|-------------|--------------|-------------------|------------------|-------------|
| פרטי חשבון עבור תאריכים: | | | | | | |
| 777 | פסגה | 01/01/21 | 31/01/21 | 14.29 | 87.59 | 12.52 ₪ |
| 778 | גבע | 35,179.67 | 35,179.67 | 0.00 | 53.68 | 0.00 ₪ |
| 779 | שפל | 49,289.99 | 49,584.19 | 294.20 | 33.94 | 99.85 ₪ |

סה"כ לדייר:

| פסגה | גבע | שפל | סה"כ | שיא ביקוש |
|---------|--------|---------|----------|-----------|
| 14.29 | 0.00 | 294.20 | 308.49 | |
| 12.52 ₪ | 0.00 ₪ | 99.85 ₪ | 112.37 ₪ | |

סה"כ צריכה
 סה"כ לתשלום

| | | |
|----------|-----------------------------------|--------------|
| 211.60 ₪ | תשלום קבוע | |
| 0.00 ₪ | תשלום עבור גודל חיבור ב KVA (0x0) | |
| 323.97 ₪ | סה"כ לתשלום | לא כולל מע"מ |

התפלגות חיוב בש"ח לפי תעו"ז

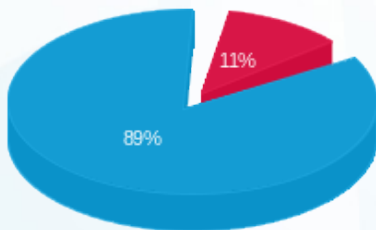

פסגה (12.52 ₪) 89%
 גבע (0.00 ₪) 0%
 שפל (99.85 ₪) 11%

הסטוריית צריכה בקוט"ש

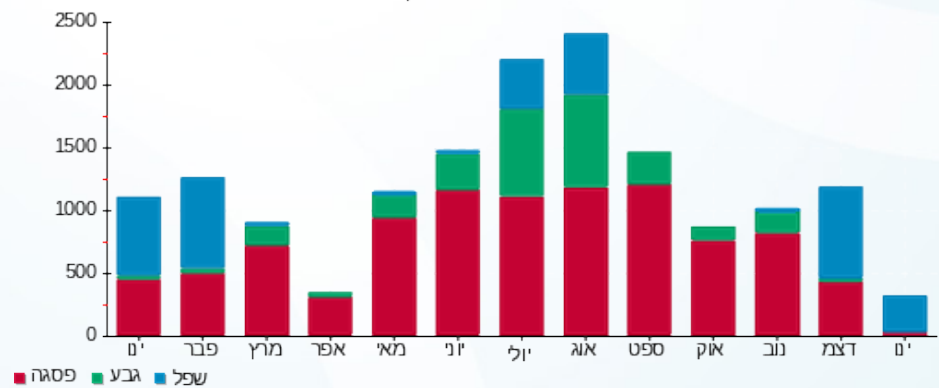



10/02/21 תאריך הפקה:
 31/01/21 תאריך קריאה נוכחית:
 01/01/21 תאריך קריאה קודמת:

שם דייר: יוסי כהן
 שם אתר: קניון רמות

לקוח/ה נכבד/ה, אנו מתכבדים להגיש את חישוב צריכת החשמל לתקופה 01/01/21 - 31/01/21:

יוסי כהן - 2 - 81018555(0x0)

| סה"כ לתשלום | מחיר לקוט"ש בא"ג | סה"כ צריכה בקוט"ש | קריאה נוכחית | קריאה קודמת | סוג צריכה | סוג תעריף |
|-------------|------------------|-------------------|--------------|-------------|--------------------------|-----------|
| | | | 31/01/21 | 01/01/21 | פרטי חשבון עבור תאריכים: | |
| 14.54 ₪ | 87.59 | 16.60 | 47,231.50 | 47,214.90 | פסגה | 777 |
| 4.67 ₪ | 53.68 | 8.70 | 12,228.80 | 12,220.10 | גבע | 778 |
| 22.88 ₪ | 33.94 | 67.40 | 19,409.90 | 19,342.50 | שפל | 779 |

סה"כ לדייר:

| שיא ביקוש | סה"כ | שפל | גבע | פסגה |
|-----------|---------|---------|--------|---------|
| 0.10 | 92.70 | 67.40 | 8.70 | 16.60 |
| | 42.09 ₪ | 22.88 ₪ | 4.67 ₪ | 14.54 ₪ |

סה"כ צריכה
 סה"כ לתשלום

| | | |
|----------|---|---------------------|
| 211.60 ₪ | תשלום קבוע | |
| 0.00 ₪ | תשלום עבור גודל חיבור בKVA (0x0) | |
| 253.69 ₪ | סה"כ לתשלום | לא כולל מע"מ |

התפלגות חיוב בש"ח לפי תעו"ז

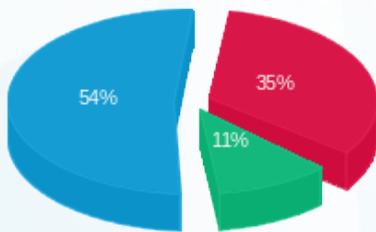

פסגה (14.54 ₪)
 גבע (4.67 ₪)
 שפל (22.88 ₪)

הסטוריית צריכה בקוט"ש

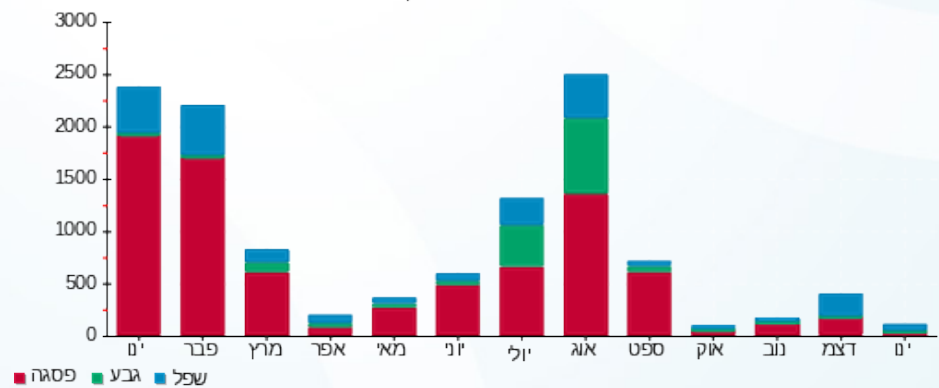



10/02/21 תאריך הפקה:
 31/01/21 תאריך קריאה נוכחית:
 01/01/21 תאריך קריאה קודמת:

שם דייר: יופי של ריהוט
 שם אתר: קניון רמות

לקוח/ה נכבד/ה, אנו מתכבדים להגיש את חישוב צריכת החשמל לתקופה 01/01/21 - 31/01/21:

יופי של ריהוט - 10 - 15114177(0x0)

| סה"כ לתשלום | מחיר לקוט"ש בא"ג | סה"כ צריכה בקוט"ש | קריאה נוכחית | קריאה קודמת | סוג צריכה | סוג תעריף |
|-------------|------------------|-------------------|--------------|-------------|--------------------------|-----------|
| | | | 31/01/21 | 01/01/21 | פרטי חשבון עבור תאריכים: | |
| ₪ 0.70 | 87.59 | 0.80 | 41,095.20 | 41,094.40 | פסגה | 777 |
| ₪ 0.00 | 53.68 | 0.00 | 19,291.20 | 19,291.20 | גבע | 778 |
| ₪ 49.15 | 33.94 | 144.80 | 52,546.40 | 52,401.60 | שפל | 779 |

סה"כ לדייר:

| שיא ביקוש | סה"כ | שפל | גבע | פסגה |
|-----------|---------|---------|--------|--------|
| 2.21 | 145.60 | 144.80 | 0.00 | 0.80 |
| | ₪ 49.85 | ₪ 49.15 | ₪ 0.00 | ₪ 0.70 |

סה"כ צריכה
 סה"כ לתשלום

| | | |
|----------|---|---------------------|
| ₪ 211.60 | תשלום קבוע | |
| ₪ 0.00 | תשלום עבור גודל חיבור בKVA (0x0) | |
| ₪ 261.45 | סה"כ לתשלום | לא כולל מע"מ |

התפלגות חיוב בש"ח לפי תעו"ז

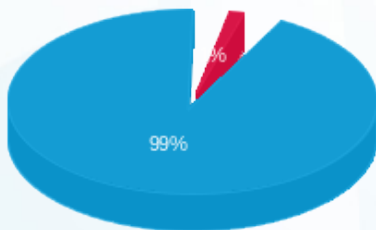

פסגה (₪ 0.70)
 גבע (₪ 0.00)
 שפל (₪ 49.15)

הסטוריית צריכה בקוט"ש

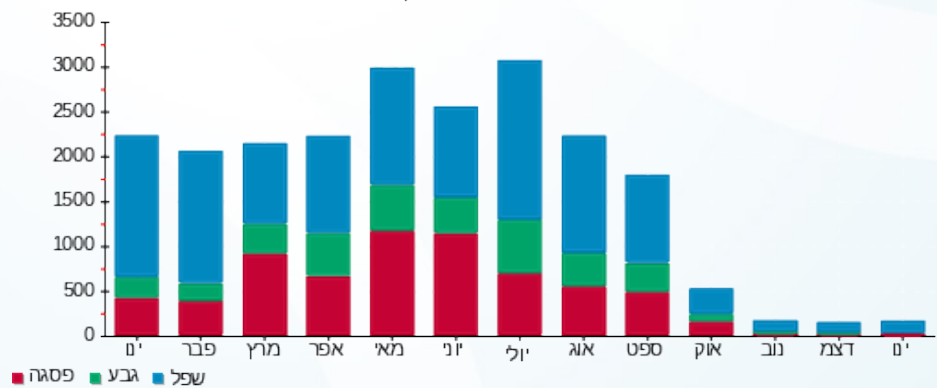



10/02/21

תאריך הפקדה:

שם דייר: ישי לוי (מיי פיצה)

31/01/21

תאריך קריאה נוכחית:

שם אתר: קניון רמות

01/01/21

תאריך קריאה קודמת:

לקוח/ה נכבד/ה, אנו מתכבדים להגיש את חישוב צריכת החשמל לתקופה 01/01/21 - 31/01/21:

ישי לוי (מיי פיצה) - 1 - 81018772(0x0)

| סוג תעריף | סוג צריכה | קריאה קודמת | קריאה נוכחית | סה"כ צריכה בקוט"ש | מחיר לקוט"ש בא"ג | סה"כ לתשלום |
|--------------------------|-----------|-------------|--------------|-------------------|------------------|-------------|
| פרטי חשבון עבור תאריכים: | | | | | | |
| 777 | פסגה | 01/01/21 | 31/01/21 | 1,167.00 | 87.59 | 1,022.18 ₪ |
| 778 | גבע | 115,517.10 | 115,762.70 | 245.60 | 53.68 | 131.84 ₪ |
| 779 | שפל | 210,971.30 | 213,293.10 | 2,321.80 | 33.94 | 788.02 ₪ |

סה"כ לדיר:

| פסגה | גבע | שפל | סה"כ | שיא ביקוש |
|------------|----------|----------|------------|-----------|
| 1,167.00 | 245.60 | 2,321.80 | 3,734.40 | 11.20 |
| 1,022.18 ₪ | 131.84 ₪ | 788.02 ₪ | 1,942.03 ₪ | |

סה"כ צריכה

סה"כ לתשלום

| | | |
|------------|----------------------------------|--------------|
| 211.60 ₪ | תשלום קבוע | |
| 0.00 ₪ | תשלום עבור גודל חיבור בKVA (0x0) | |
| 2,153.63 ₪ | סה"כ לתשלום | לא כולל מע"מ |

התפלגות חיוב בש"ח לפי תע"ז

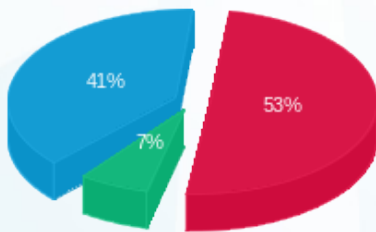

- פסגה (1,022.18 ₪) 53%
- גבע (131.84 ₪) 41%
- שפל (788.02 ₪) 7%

הסטוריית צריכה בקוט"ש

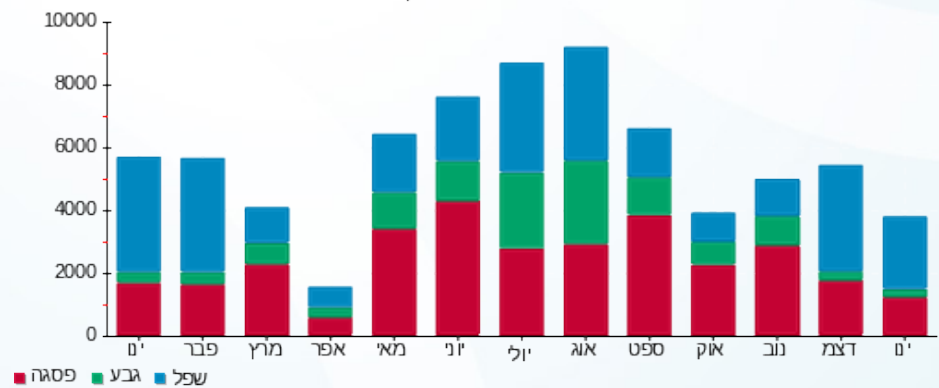



10/02/21

תאריך הפקדה:

שם דייר: לבושי שרד

31/01/21

תאריך קריאה נוכחית:

שם אתר: קניון רמות

01/01/21

תאריך קריאה קודמת:

לקוח/ה נכבד/ה, אנו מתכבדים להגיש את חישוב צריכת החשמל לתקופה 01/01/21 - 31/01/21:

לבושי שרד - 4 - 81018871(0x0)

| סוג תעריף | סוג צריכה | קריאה קודמת | קריאה נוכחית | סה"כ צריכה בקוט"ש | מחיר לקוט"ש בא"ג | סה"כ לתשלום |
|--------------------------|-----------|-------------|--------------|-------------------|------------------|-------------|
| פרטי חשבון עבור תאריכים: | | | | | | |
| 777 | פסגה | 01/01/21 | 31/01/21 | 11.00 | 87.59 | 9.63 ₪ |
| 778 | גבע | 1,400.00 | 1,405.70 | 5.70 | 53.68 | 3.06 ₪ |
| 779 | שפל | 2,626.40 | 2,668.30 | 41.90 | 33.94 | 14.22 ₪ |

סה"כ לדייר:

| פסגה | גבע | שפל | סה"כ | שיא ביקוש |
|--------|--------|---------|---------|-----------|
| 11.00 | 5.70 | 41.90 | 58.60 | 0.10 |
| 9.63 ₪ | 3.06 ₪ | 14.22 ₪ | 26.92 ₪ | |

סה"כ צריכה

סה"כ לתשלום

| | | |
|----------|---|---------------------|
| 211.60 ₪ | תשלום קבוע | |
| 0.00 ₪ | תשלום עבור גודל חיבור בKVA (0x0) | |
| 238.52 ₪ | סה"כ לתשלום | לא כולל מע"מ |

התפלגות חיוב בש"ח לפי תעו"ז

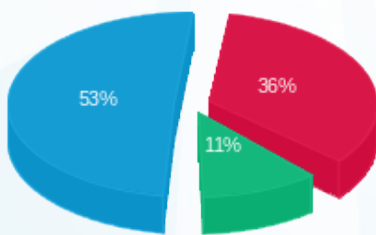

- פסגה (9.63 ₪) 53%
- גבע (3.06 ₪) 36%
- שפל (14.22 ₪) 11%

הסטוריית צריכה בקוט"ש

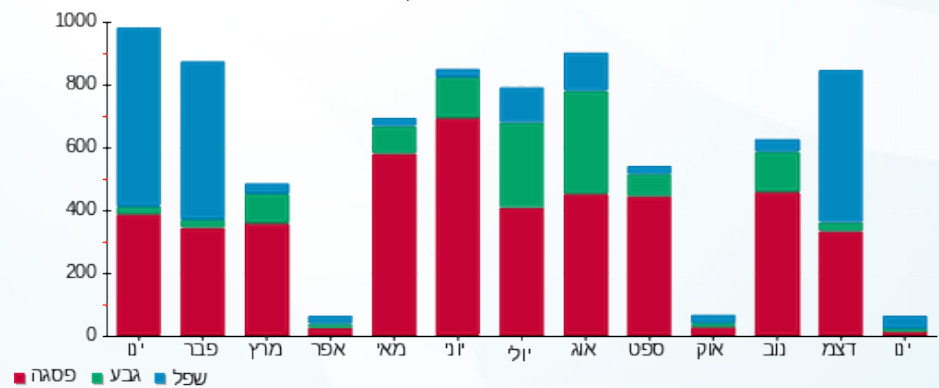



10/02/21 תאריך הפקה:
 31/01/21 תאריך קריאה נוכחית:
 01/01/21 תאריך קריאה קודמת:

שם דייר: לורד קיטש 2010017
 שם אתר: קניון רמות

לקוח/ה נכבד/ה, אנו מתכבדים להגיש את חישוב צריכת החשמל לתקופה 01/01/21 - 31/01/21:

לורד קיטש 2010017 - 7 - 81018751(0x0)

| סוג תעריף | סוג צריכה | קריאה קודמת | קריאה נוכחית | סה"כ צריכה בקוט"ש | מחיר לקוט"ש בא"ג | סה"כ לתשלום |
|--------------------------|-----------|-------------|--------------|-------------------|------------------|-------------|
| פרטי חשבון עבור תאריכים: | | | | | | |
| 777 | פסגה | 01/01/21 | 31/01/21 | 135,000.60 | 87.59 | 20.32 ₪ |
| 778 | גבע | 44,623.90 | 44,636.80 | 12.90 | 53.68 | 6.92 ₪ |
| 779 | שפל | 69,992.70 | 70,064.10 | 71.40 | 33.94 | 24.23 ₪ |

סה"כ לדייר:

| פסגה | גבע | שפל | סה"כ | שיא ביקוש |
|---------|--------|---------|---------|-----------|
| 23.20 | 12.90 | 71.40 | 107.50 | 0.10 |
| 20.32 ₪ | 6.92 ₪ | 24.23 ₪ | 51.48 ₪ | |

סה"כ צריכה
 סה"כ לתשלום

| | |
|--------------|----------------------------------|
| 211.60 ₪ | תשלום קבוע |
| 0.00 ₪ | תשלום עבור גודל חיבור בKVA (0x0) |
| 263.08 ₪ | סה"כ לתשלום |
| לא כולל מע"מ | |

התפלגות חיוב בש"ח לפי תע"ז

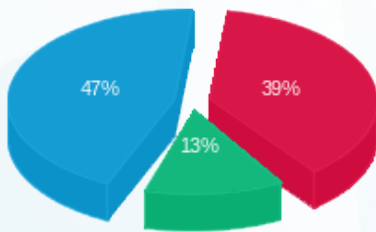

פסגה (20.32 ₪) - אדום
 גבע (6.92 ₪) - ירוק
 שפל (24.23 ₪) - כחול

הסטוריית צריכה בקוט"ש

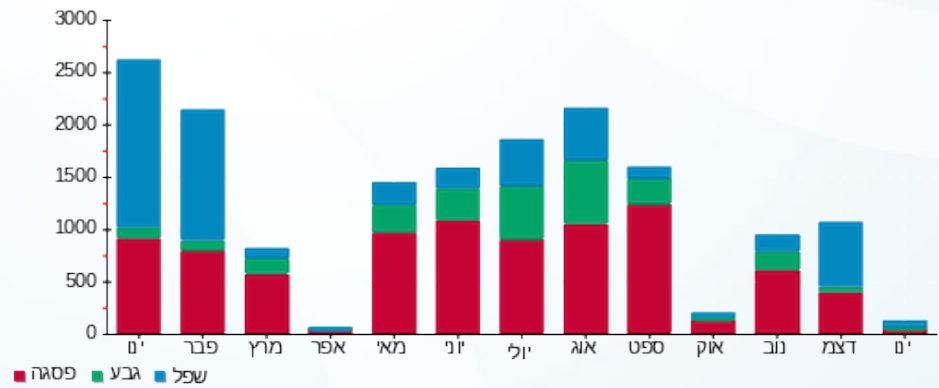

10/02/21 תאריך הפקה:
 31/01/21 תאריך קריאה נוכחית:
 01/01/21 תאריך קריאה קודמת:

שם דייר: ללין נרות וסבונים 2010015
 שם אתר: קניון רמות

לקוח/ה נכבד/ה, אנו מתכבדים להגיש את חישוב צריכת החשמל לתקופה 01/01/21 - 31/01/21:

ללין נרות וסבונים 2010015 - 8 - 81018720(0x0)

| סוג תעריף | סוג צריכה | קריאה קודמת | קריאה נוכחית | סה"כ צריכה בקוט"ש | מחיר לקוט"ש בא"ג | סה"כ לתשלום |
|--------------------------|-----------|-------------|--------------|-------------------|------------------|-------------|
| פרטי חשבון עבור תאריכים: | | | | | | |
| 777 | פסגה | 01/01/21 | 31/01/21 | 16.24 | 87.59 | 14.23 ₪ |
| 778 | גבע | 61,801.96 | 61,810.52 | 8.55 | 53.68 | 4.59 ₪ |
| 779 | שפל | 99,892.77 | 99,956.75 | 63.98 | 33.94 | 21.72 ₪ |

סה"כ לדייר:

| פסגה | גבע | שפל | סה"כ | שיא ביקוש |
|---------|--------|---------|---------|-----------|
| 16.24 | 8.55 | 63.98 | 88.78 | 0.14 |
| 14.23 ₪ | 4.59 ₪ | 21.72 ₪ | 40.53 ₪ | |

סה"כ צריכה
 סה"כ לתשלום

| | | |
|----------|----------------------------------|--------------|
| 211.60 ₪ | תשלום קבוע | |
| 0.00 ₪ | תשלום עבור גודל חיבור בKVA (0x0) | |
| 252.13 ₪ | סה"כ לתשלום | לא כולל מע"מ |

התפלגות חיוב בש"ח לפי תע"ז

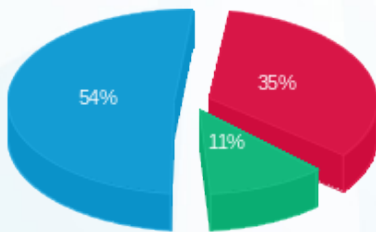

■ פסגה (14.23 ₪)
 ■ גבע (4.59 ₪)
 ■ שפל (21.72 ₪)

הסטוריית צריכה בקוט"ש

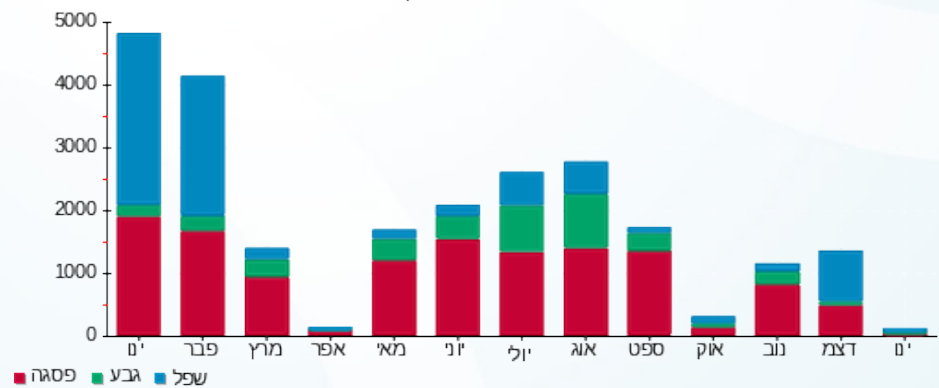



10/02/21 תאריך הפקה: שם דייר: מ"א להעמסה לפי יחס שטחים על שוק העיר + ורדינון + נעמן
 31/01/21 תאריך קריאה נכחית: שם אתר: קניון רמות
 01/01/21 תאריך קריאה קודמת:

לקוח/ה נכבד/ה, אנו מתכבדים להגיש את חישוב צריכת החשמל לתקופה 01/01/21 - 31/01/21:

לוח מפוחי שחרור עשן - 8 - 15114177

| סוג תעריף | סוג צריכה | קריאה קודמת | קריאה נכחית | סה"כ צריכה בקוט"ש | מחיר לקוט"ש בא"ג | סה"כ לתשלום |
|-----------|-----------|-------------|-------------|-------------------|--------------------------|-------------|
| | | | 31/01/21 | 01/01/21 | פרטי חשבון עבור תאריכים: | |
| 777 | פסגה | 471.20 | 471.20 | 0.00 | 87.59 | 0.00 ₪ |
| 778 | גבע | 434.80 | 434.80 | 0.00 | 53.68 | 0.00 ₪ |
| 779 | שפל | 3,033.80 | 3,038.20 | 4.40 | 33.94 | 1.49 ₪ |

יח' מים קרים בנג 12 - 15114177 - F 2005

| סוג תעריף | סוג צריכה | קריאה קודמת | קריאה נכחית | סה"כ צריכה בקוט"ש | מחיר לקוט"ש בא"ג | סה"כ לתשלום |
|-----------|-----------|-------------|-------------|-------------------|--------------------------|-------------|
| | | | 31/01/21 | 01/01/21 | פרטי חשבון עבור תאריכים: | |
| 777 | פסגה | 224,479.20 | 224,479.20 | 0.00 | 87.59 | 0.00 ₪ |
| 778 | גבע | 108,804.00 | 108,804.00 | 0.00 | 53.68 | 0.00 ₪ |
| 779 | שפל | 152,745.60 | 152,745.60 | 0.00 | 33.94 | 0.00 ₪ |

יח' קירור מים בנג - 1 - 16193838

| סוג תעריף | סוג צריכה | קריאה קודמת | קריאה נכחית | סה"כ צריכה בקוט"ש | מחיר לקוט"ש בא"ג | סה"כ לתשלום |
|-----------|-----------|-------------|-------------|-------------------|--------------------------|-------------|
| | | | 31/01/21 | 01/01/21 | פרטי חשבון עבור תאריכים: | |
| 777 | פסגה | 77,024.80 | 77,024.80 | 0.00 | 87.59 | 0.00 ₪ |
| 778 | גבע | 46,329.60 | 46,329.60 | 0.00 | 53.68 | 0.00 ₪ |
| 779 | שפל | 108,180.80 | 108,180.80 | 0.00 | 33.94 | 0.00 ₪ |

לוח משאבות חנות מגה - 2 - 16193838

| סוג תעריף | סוג צריכה | קריאה קודמת | קריאה נכחית | סה"כ צריכה בקוט"ש | מחיר לקוט"ש בא"ג | סה"כ לתשלום |
|-----------|-----------|-------------|-------------|-------------------|--------------------------|-------------|
| | | | 31/01/21 | 01/01/21 | פרטי חשבון עבור תאריכים: | |
| 777 | פסגה | 200,110.00 | 203,423.80 | 3,313.80 | 87.59 | 2,902.56 ₪ |
| 778 | גבע | 96,871.00 | 98,628.10 | 1,757.10 | 53.68 | 943.21 ₪ |
| 779 | שפל | 297,630.20 | 310,683.70 | 13,053.50 | 33.94 | 4,430.36 ₪ |

סה"כ לדיר:

| | | | | |
|------|-----|-----|------|-----------|
| פסגה | גבע | שפל | סה"כ | שיא ביקוש |
|------|-----|-----|------|-----------|





סה"כ לדירה:

| שיא ביקוש | סה"כ | שפל | גבע | פסגה |
|-----------|------------|------------|----------|------------|
| 24.72 | 18,128.80 | 13,057.90 | 1,757.10 | 3,313.80 |
| | ₪ 8,277.62 | ₪ 4,431.85 | ₪ 943.21 | ₪ 2,902.56 |

סה"כ צריכה

סה"כ לתשלום

| | | |
|------------|--------------------|-----------------------|
| ₪ 211.60 | תשלום קבוע | הרכב השתנה מ-01.04.19 |
| ₪ 8,489.22 | סה"כ לתשלום | לא כולל מע"מ |

התפלגות חיוב בש"ח לפי תעו"ז

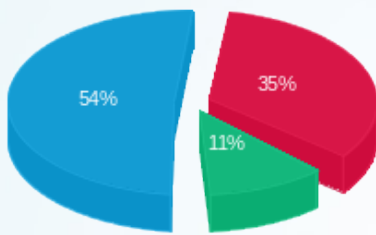

- פסגה (₪ 2,902.56)
- גבע (₪ 943.21)
- שפל (₪ 4,431.85)

הסטוריית צריכה בקוט"ש

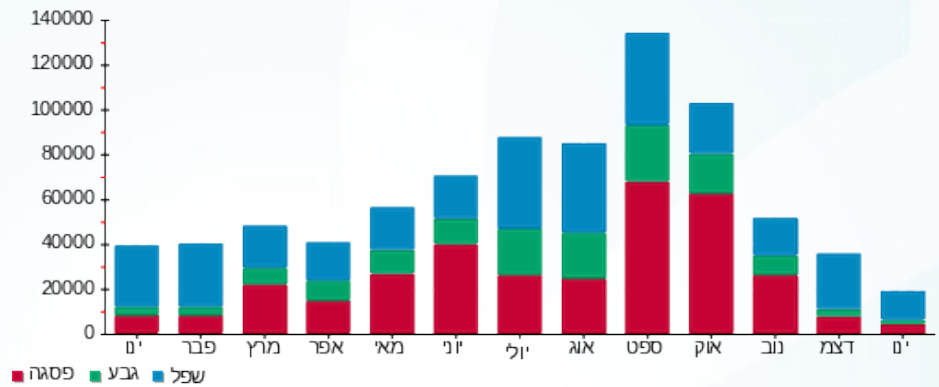



10/02/21

תאריך הפקדה:

שם דייר: מ"א להעמסה לפי צריכה על מכחול וצבע + קופ"ח מאוחדת
שם אתר: קניון רמות

31/01/21

תאריך קריאה נוכחית:

01/01/21

תאריך קריאה קודמת:

לקוח/ה נכבד/ה, אנו מתכבדים להגיש את חישוב צריכת החשמל לתקופה 01/01/21 - 31/01/21:

לוח משאבות מים חנויות - 9 - 15114177(0x0)

| סוג תעריף | סוג צריכה | קריאה קודמת | קריאה נוכחית | סה"כ צריכה בקוט"ש | מחיר לקוט"ש בא"ג | סה"כ לתשלום |
|--------------------------|-----------|-------------|--------------|-------------------|------------------|-------------|
| פרטי חשבון עבור תאריכים: | | | 01/01/21 | 31/01/21 | | |
| 777 | פסגה | 107,328.50 | 108,708.45 | 1,379.95 | 87.59 | 1,208.70 ₪ |
| 778 | גבע | 58,159.40 | 58,888.65 | 729.25 | 53.68 | 391.46 ₪ |
| 779 | שפל | 187,374.55 | 192,804.50 | 5,429.95 | 33.94 | 1,842.93 ₪ |

יחי מים קרים בנג - 13 - 15114177(0x0) F 2006

| סוג תעריף | סוג צריכה | קריאה קודמת | קריאה נוכחית | סה"כ צריכה בקוט"ש | מחיר לקוט"ש בא"ג | סה"כ לתשלום |
|--------------------------|-----------|-------------|--------------|-------------------|------------------|-------------|
| פרטי חשבון עבור תאריכים: | | | 01/01/21 | 31/01/21 | | |
| 777 | פסגה | 189,380.00 | 190,592.00 | 1,212.00 | 87.59 | 1,061.59 ₪ |
| 778 | גבע | 71,746.40 | 72,073.60 | 327.20 | 53.68 | 175.64 ₪ |
| 779 | שפל | 110,944.00 | 114,339.20 | 3,395.20 | 33.94 | 1,152.33 ₪ |

סה"כ לדייר:

| פסגה | גבע | שפל | סה"כ | שיא ביקוש |
|------------|----------|------------|------------|-----------|
| 2,591.95 | 1,056.45 | 8,825.15 | 12,473.55 | 23.30 |
| ₪ 2,270.29 | ₪ 567.10 | ₪ 2,995.26 | ₪ 5,832.65 | |

סה"כ צריכה
סה"כ לתשלום

| | | |
|------------|----------------------------------|--------------|
| 211.60 ₪ | תשלום קבוע | |
| 0.00 ₪ | תשלום עבור גודל חיבור בKVA (0x0) | |
| 6,044.25 ₪ | סה"כ לתשלום | לא כולל מע"מ |

התפלגות חיוב בש"ח לפי תע"ז

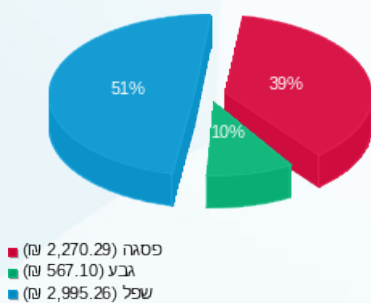

הסטוריית צריכה בקוט"ש

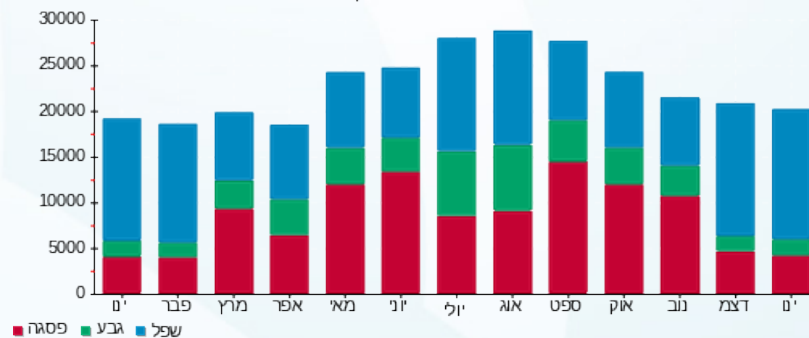

10/02/21 תאריך הפקה:
 31/01/21 תאריך קריאה נוכחית:
 01/01/21 תאריך קריאה קודמת:

שם דייר: מאפה נאמן - מחסן 2010047
 שם אתר: קניון רמות

לקוח/ה נכבד/ה, אנו מתכבדים להגיש את חישוב צריכת החשמל לתקופה 01/01/21 - 31/01/21:

מאפה נאמן - מחסן 2010047 - 3 - 81018555(0x0)

| סוג תעריף | סוג צריכה | קריאה קודמת | קריאה נוכחית | סה"כ צריכה בקוט"ש | מחיר לקוט"ש בא"ג | סה"כ לתשלום |
|--------------------------|-----------|-------------|--------------|-------------------|------------------|-------------|
| פרטי חשבון עבור תאריכים: | | | | | | |
| 777 | פסגה | 01/01/21 | 31/01/21 | 375.00 | 87.59 | 328.46 ₪ |
| 778 | גבע | 46,017.10 | 46,197.40 | 180.30 | 53.68 | 96.79 ₪ |
| 779 | שפל | 137,908.15 | 139,279.15 | 1,371.00 | 33.94 | 465.32 ₪ |

סה"כ לדייר:

| פסגה | גבע | שפל | סה"כ | שיא ביקוש |
|----------|---------|----------|----------|-----------|
| 375.00 | 180.30 | 1,371.00 | 1,926.30 | 4.75 |
| 328.46 ₪ | 96.79 ₪ | 465.32 ₪ | 890.56 ₪ | |

סה"כ צריכה
 סה"כ לתשלום

| | | |
|------------|----------------------------------|--------------|
| 211.60 ₪ | תשלום קבוע | |
| 0.00 ₪ | תשלום עבור גודל חיבור בKVA (0x0) | |
| 1,102.16 ₪ | סה"כ לתשלום | לא כולל מע"מ |

התפלגות חיוב בש"ח לפי תעו"ז

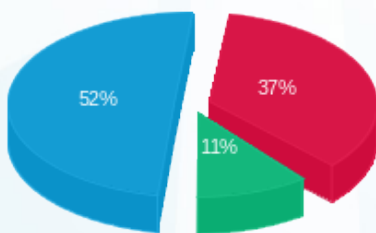

פסגה (328.46 ₪) 52%
 גבע (96.79 ₪) 11%
 שפל (465.32 ₪) 37%

הסטוריית צריכה בקוט"ש

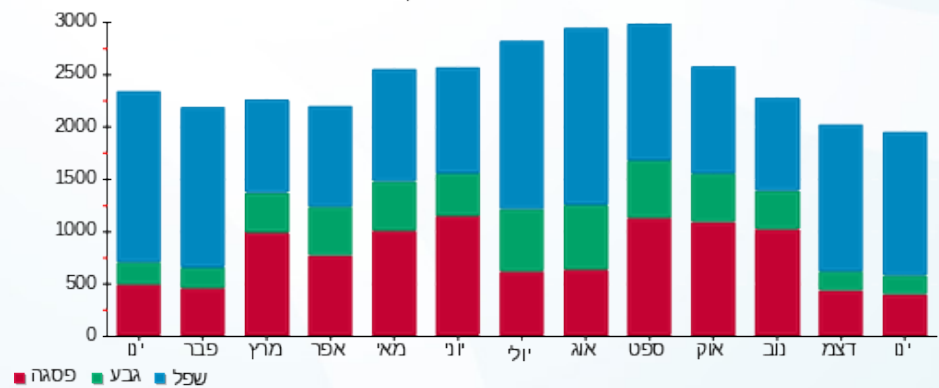

10/02/21 תאריך הפקה:
 31/01/21 תאריך קריאה נוכחית:
 01/01/21 תאריך קריאה קודמת:

שם דייר: מאפה נאמן 2010047
 שם אתר: קניון רמות

לקוח/ה נכבד/ה, אנו מתכבדים להגיש את חישוב צריכת החשמל לתקופה 01/01/21 - 31/01/21:

מאפה נאמן 2010047 - 2 - 81017925(0x0)

| סוג תעריף | סוג צריכה | קריאה קודמת | קריאה נוכחית | סה"כ צריכה בקוט"ש | מחיר לקוט"ש בא"ג | סה"כ לתשלום |
|--------------------------|-----------|-------------|--------------|-------------------|------------------|-------------|
| פרטי חשבון עבור תאריכים: | | | | | | |
| 777 | פסגה | 01/01/21 | 31/01/21 | 2,254.00 | 87.59 | 1,974.28 ₪ |
| 778 | גבע | 329,973.60 | 331,468.80 | 1,495.20 | 53.68 | 802.62 ₪ |
| 779 | שפל | 735,590.40 | 745,128.20 | 9,537.80 | 33.94 | 3,237.13 ₪ |

סה"כ לדייר:

| פסגה | גבע | שפל | סה"כ | שיא ביקוש |
|------------|----------|------------|------------|-----------|
| 2,254.00 | 1,495.20 | 9,537.80 | 13,287.00 | 69.00 |
| 1,974.28 ₪ | 802.62 ₪ | 3,237.13 ₪ | 6,014.03 ₪ | |

סה"כ צריכה
 סה"כ לתשלום

| | | |
|------------|----------------------------------|--------------|
| 211.60 ₪ | תשלום קבוע | |
| 0.00 ₪ | תשלום עבור גודל חיבור בKVA (0x0) | |
| 6,225.63 ₪ | סה"כ לתשלום | לא כולל מע"מ |

התפלגות חיוב בש"ח לפי תע"ז

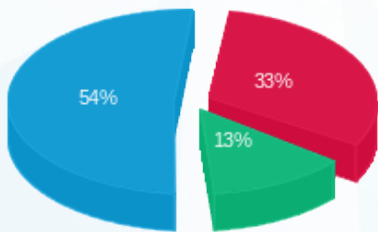

■ פסגה (1,974.28 ₪)
 ■ גבע (802.62 ₪)
 ■ שפל (3,237.13 ₪)

הסטוריית צריכה בקוט"ש

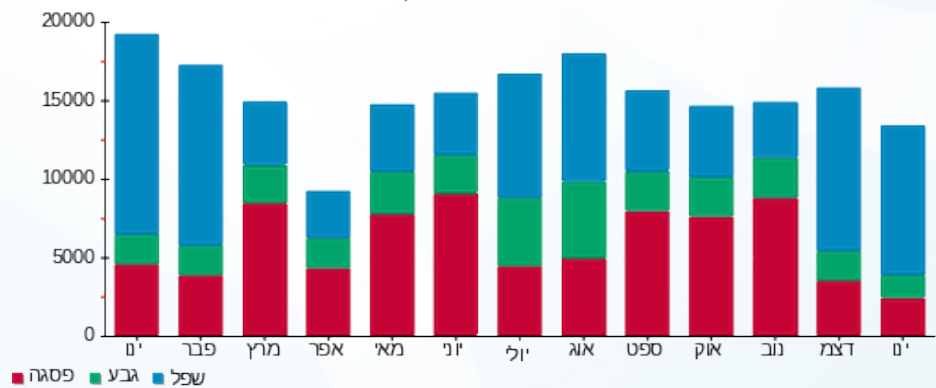



10/02/21 תאריך הפקה:
 31/01/21 תאריך קריאה נוכחית:
 01/01/21 תאריך קריאה קודמת:

שם דייר: מחסנים קומה 2
 שם אתר: קניון רמות

לקוח/ה נכבד/ה, אנו מתכבדים להגיש את חישוב צריכת החשמל לתקופה 01/01/21 - 31/01/21:

מחסנים קומה 2 - 6 - 81018708(0x0)

| סוג תעריף | סוג צריכה | קריאה קודמת | קריאה נוכחית | סה"כ צריכה בקוט"ש | מחיר לקוט"ש בא"ג | סה"כ לתשלום |
|--------------------------|-----------|-------------|--------------|-------------------|------------------|-------------|
| פרטי חשבון עבור תאריכים: | | | | | | |
| 777 | פסגה | 01/01/21 | 31/01/21 | 156.60 | 87.59 | 137.17 ₪ |
| 778 | גבע | 11,094.80 | 11,141.20 | 46.40 | 53.68 | 24.91 ₪ |
| 779 | שפל | 22,909.90 | 23,557.60 | 647.70 | 33.94 | 219.83 ₪ |

סה"כ לדייר:

| פסגה | גבע | שפל | סה"כ | שיא ביקוש |
|----------|---------|----------|----------|-----------|
| 156.60 | 46.40 | 647.70 | 850.70 | 3.30 |
| 137.17 ₪ | 24.91 ₪ | 219.83 ₪ | 381.90 ₪ | |

סה"כ צריכה
 סה"כ לתשלום

| | | |
|----------|----------------------------------|--------------|
| 211.60 ₪ | תשלום קבוע | |
| 0.00 ₪ | תשלום עבור גודל חיבור בKVA (0x0) | |
| 593.50 ₪ | סה"כ לתשלום | לא כולל מע"מ |

התפלגות חיוב בש"ח לפי תעו"ז

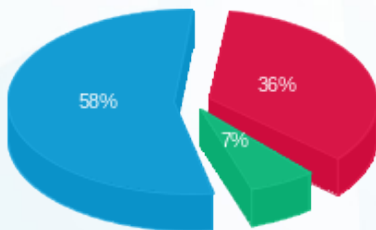

■ פסגה (137.17 ₪)
 ■ גבע (24.91 ₪)
 ■ שפל (219.83 ₪)

הסטוריית צריכה בקוט"ש

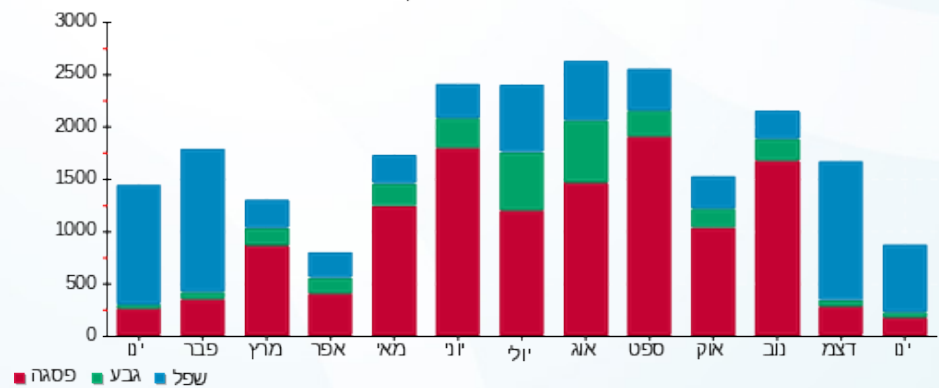



10/02/21 תאריך הפקה:
 31/01/21 תאריך קריאה נוכחית:
 01/01/21 תאריך קריאה קודמת:

שם דייר: מכבי דנט
 שם אתר: קניון רמות

לקוח/ה נכבד/ה, אנו מתכבדים להגיש את חישוב צריכת החשמל לתקופה 01/01/21 - 31/01/21:

מכבי דנטר - 8 - (3x125)81022789

| סוג תעריף | סוג צריכה | קריאה קודמת | קריאה נוכחית | סה"כ צריכה בקוט"ש | מחיר לקוט"ש בא"ג | סה"כ לתשלום |
|--------------------------|-----------|-------------|--------------|-------------------|------------------|-------------|
| פרטי חשבון עבור תאריכים: | | | | | | |
| 777 | פסגה | 01/01/21 | 31/01/21 | 0.00 | 87.59 | 0.00 ₪ |
| 778 | גבע | 0.00 | 0.00 | 0.00 | 53.68 | 0.00 ₪ |
| 779 | שפל | 0.00 | 0.00 | 0.00 | 33.94 | 0.00 ₪ |

סה"כ לדייר:

| פסגה | גבע | שפל | סה"כ | שיא ביקוש |
|--------|--------|--------|--------|-----------|
| 0.00 | 0.00 | 0.00 | 0.00 | |
| 0.00 ₪ | 0.00 ₪ | 0.00 ₪ | 0.00 ₪ | |

סה"כ צריכה
 סה"כ לתשלום

| | | |
|----------|-------------------------------------|--------------|
| 211.60 ₪ | תשלום קבוע | |
| 23.59 ₪ | תשלום עבור גודל חיבור ב-KVA (3x125) | |
| 235.19 ₪ | סה"כ לתשלום | לא כולל מע"מ |





10/02/21 תאריך הפקה:
 31/01/21 תאריך קריאה נוכחית:
 01/01/21 תאריך קריאה קודמת:

שם דייר: מכבי פארם
 שם אתר: קניון רמות

לקוח/ה נכבד/ה, אנו מתכבדים להגיש את חישוב צריכת החשמל לתקופה 01/01/21 - 31/01/21:

מכבי פארם - 7 - 81022789 (3x63)

| סוג תעריף | סוג צריכה | קריאה קודמת | קריאה נוכחית | סה"כ צריכה בקוט"ש | מחיר לקוט"ש בא"ג | סה"כ לתשלום |
|--------------------------|-----------|-------------|--------------|-------------------|------------------|-------------|
| פרטי חשבון עבור תאריכים: | | | | | | |
| 777 | פסגה | 01/01/21 | 31/01/21 | 43.20 | 87.59 | 37.84 ₪ |
| 778 | גבע | 43.20 | 65.80 | 22.60 | 53.68 | 12.13 ₪ |
| 779 | שפל | 198.90 | 389.30 | 190.40 | 33.94 | 64.62 ₪ |

סה"כ לדייר:

| פסגה | גבע | שפל | סה"כ | שיא ביקוש |
|---------|---------|---------|----------|-----------|
| 43.20 | 22.60 | 190.40 | 256.20 | 1.10 |
| ₪ 37.84 | ₪ 12.13 | ₪ 64.62 | ₪ 114.59 | |

סה"כ צריכה
 סה"כ לתשלום

| | | |
|----------|-----------------------------------|--------------|
| 211.60 ₪ | תשלום קבוע | |
| 11.89 ₪ | תשלום עבור גודל חיבור בKVA (3x63) | |
| 338.08 ₪ | סה"כ לתשלום | לא כולל מע"מ |

התפלגות חיוב בש"ח לפי תע"ז

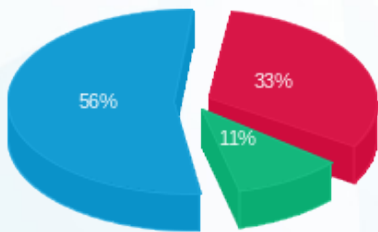

פסגה (₪ 37.84)
 גבע (₪ 12.13)
 שפל (₪ 64.62)

הסטוריית צריכה בקוט"ש

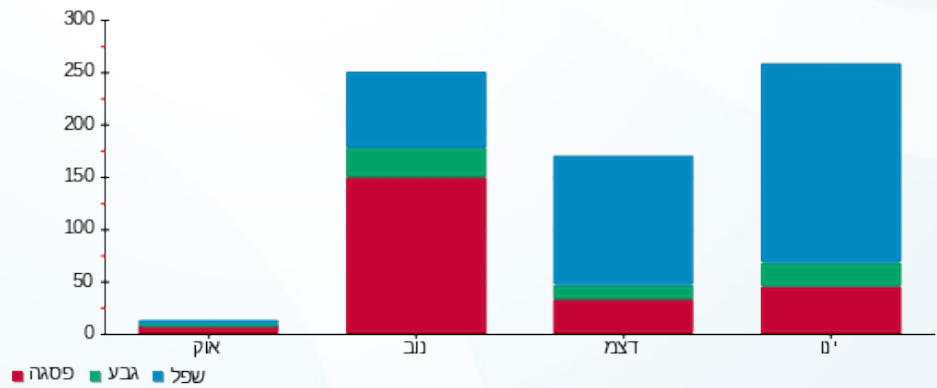



10/02/21 תאריך הפקה:
 31/01/21 תאריך קריאה נוכחית:
 01/01/21 תאריך קריאה קודמת:

שם דייר: מכבי שירות
 שם אתר: קניון רמות

לקוח/ה נכבד/ה, אנו מתכבדים להגיש את חישוב צריכת החשמל לתקופה 01/01/21 - 31/01/21:

מכבי שירות - 3 - 81017925 (0x0)

| סוג תעריף | סוג צריכה | קריאה קודמת | קריאה נוכחית | סה"כ צריכה בקוט"ש | מחיר לקוט"ש בא"ג | סה"כ לתשלום |
|--------------------------|-----------|-------------|--------------|-------------------|------------------|-------------|
| פרטי חשבון עבור תאריכים: | | | | | | |
| | | 01/01/21 | 31/01/21 | | | |
| 777 | פסגה | 451,426.40 | 453,203.20 | 1,776.80 | 87.59 | 1,556.30 ₪ |
| 778 | גבע | 159,372.40 | 159,964.40 | 592.00 | 53.68 | 317.79 ₪ |
| 779 | שפל | 319,640.40 | 324,902.00 | 5,261.60 | 33.94 | 1,785.79 ₪ |

סה"כ לדייר:

| פסגה | גבע | שפל | סה"כ | שיא ביקוש |
|------------|----------|------------|------------|-----------|
| 1,776.80 | 592.00 | 5,261.60 | 7,630.40 | 19.60 |
| 1,556.30 ₪ | 317.79 ₪ | 1,785.79 ₪ | 3,659.87 ₪ | |

סה"כ צריכה
 סה"כ לתשלום

| | | |
|------------|----------------------------------|--------------|
| 211.60 ₪ | תשלום קבוע | |
| 0.00 ₪ | תשלום עבור גודל חיבור בKVA (0x0) | |
| 3,871.47 ₪ | סה"כ לתשלום | לא כולל מע"מ |

התפלגות חיוב בש"ח לפי תעו"ז

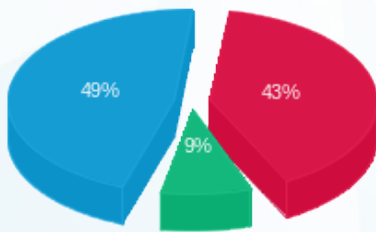

■ פסגה (1,556.30 ₪)
 ■ גבע (317.79 ₪)
 ■ שפל (1,785.79 ₪)

הסטוריית צריכה בקוט"ש

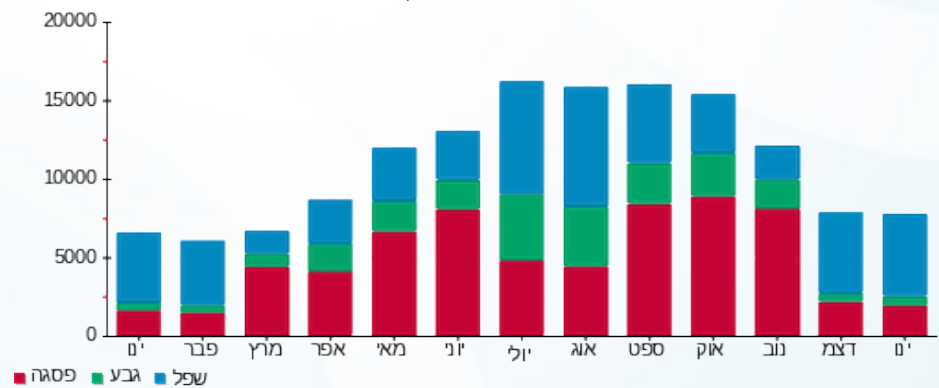

10/02/21 תאריך הפקה:
 31/01/21 תאריך קריאה נוכחית:
 01/01/21 תאריך קריאה קודמת:

שם דייר: מכחול וצבע
 שם אתר: קניון רמות

לקוח/ה נכבד/ה, אנו מתכבדים להגיש את חישוב צריכת החשמל לתקופה 01/01/21 - 31/01/21:

מכחול וצבע - 1 - 16254167(0x0)

| סוג תעריף | סוג צריכה | קריאה קודמת | קריאה נוכחית | סה"כ צריכה בקוט"ש | מחיר לקוט"ש בא"ג | סה"כ לתשלום |
|--------------------------|-----------|-------------|--------------|-------------------|------------------|-------------|
| פרטי חשבון עבור תאריכים: | | | 01/01/21 | 31/01/21 | | |
| 777 | פסגה | 17,058.18 | 17,247.20 | 189.02 | 87.59 | 165.56 ₪ |
| 778 | גבע | 5,528.76 | 5,547.60 | 18.84 | 53.68 | 10.12 ₪ |
| 779 | שפל | 7,486.58 | 7,950.20 | 463.62 | 33.94 | 157.35 ₪ |

מיזוג אוויר

| סוג תעריף | סוג צריכה | קריאה קודמת | קריאה נוכחית | סה"כ צריכה בקוט"ש | מחיר לקוט"ש בא"ג | סה"כ לתשלום |
|--------------------------|-----------|-------------|--------------|-------------------|------------------|-------------|
| פרטי חשבון עבור תאריכים: | | | 01/01/21 | 31/01/21 | | |
| 777 | פסגה | | | 172.936 | 87.59 | 151.47 ₪ |
| 778 | גבע | | | 40.165 | 53.68 | 21.56 ₪ |
| 779 | שפל | | | 556.304 | 33.94 | 188.81 ₪ |

סה"כ לדירה:

| פסגה | גבע | שפל | סה"כ | שיא ביקוש |
|----------|---------|----------|----------|-----------|
| 361.96 | 59.01 | 1,019.92 | 1,440.89 | 22.99 |
| ₪ 317.04 | ₪ 31.68 | ₪ 346.16 | ₪ 694.88 | |

סה"כ צריכה
 סה"כ לתשלום

| | | |
|----------|----------------------------------|--------------|
| 211.60 ₪ | תשלום קבוע | |
| 0.00 ₪ | תשלום עבור גודל חיבור בKVA (0x0) | |
| 906.48 ₪ | סה"כ לתשלום | לא כולל מע"מ |

התפלגות חיוב בש"ח לפי תע"ז

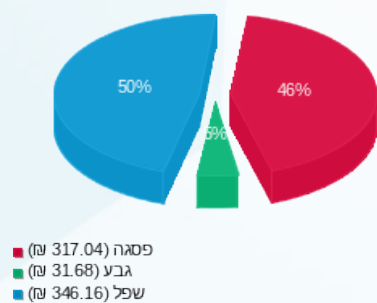

הסטוריית צריכה בקוט"ש

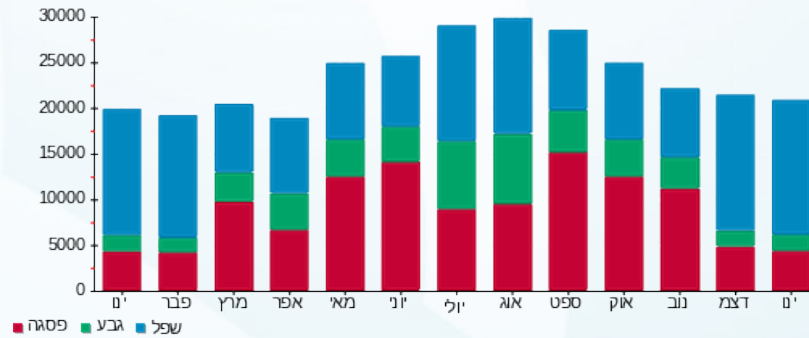

10/02/21 תאריך הפקדה:
 31/01/21 תאריך קריאה נוכחית:
 01/01/21 תאריך קריאה קודמת:

שם דייר: ממתקי הללויה 232
 שם אתר: קניון רמות

לקוח/ה נכבד/ה, אנו מתכבדים להגיש את חישוב צריכת החשמל לתקופה 01/01/21 - 31/01/21:

ממתקי הללויה - 5 - 81018733(0x0)

| סה"כ לתשלום | מחיר לקוט"ש בא"ג | סה"כ צריכה בקוט"ש | קריאה נוכחית | קריאה קודמת | סוג צריכה | סוג תעריף |
|-------------|------------------|-------------------|--------------|-------------|-----------|--------------------------|
| | | | 31/01/21 | 01/01/21 | | פרטי חשבון עבור תאריכים: |
| 226.99 ₪ | 87.59 | 259.15 | 81,980.05 | 81,720.90 | פסגה | 777 |
| 8.43 ₪ | 53.68 | 15.70 | 27,185.90 | 27,170.20 | גבע | 778 |
| 186.48 ₪ | 33.94 | 549.45 | 40,028.65 | 39,479.20 | שפל | 779 |

סה"כ לדיר:

| שיא ביקוש | סה"כ | שפל | גבע | פסגה |
|-----------|----------|----------|--------|----------|
| 2.40 | 824.30 | 549.45 | 15.70 | 259.15 |
| | 421.90 ₪ | 186.48 ₪ | 8.43 ₪ | 226.99 ₪ |

סה"כ צריכה
 סה"כ לתשלום

| | | |
|----------|---|---------------------|
| 211.60 ₪ | תשלום קבוע | |
| 0.00 ₪ | תשלום עבור גודל חיבור בKVA (0x0) | |
| 633.50 ₪ | סה"כ לתשלום | לא כולל מע"מ |

התפלגות חיוב בש"ח לפי תעו"ז

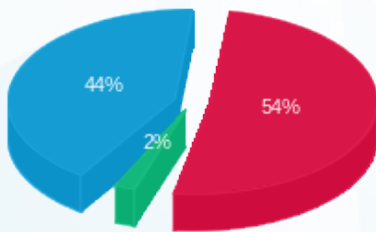

■ פסגה (226.99 ₪)
 ■ גבע (8.43 ₪)
 ■ שפל (186.48 ₪)

הסטוריית צריכה בקוט"ש

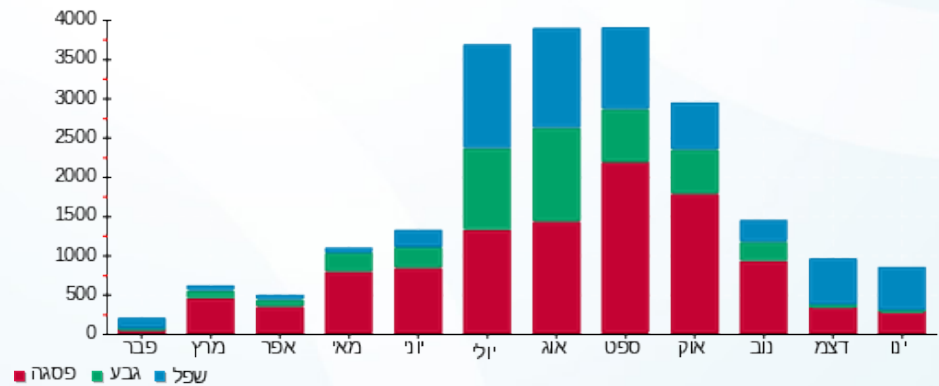



10/02/21 תאריך הפקה:
 31/01/21 תאריך קריאה נוכחית:
 01/01/21 תאריך קריאה קודמת:

שם דייר: מרום אדריכלים
 שם אתר: קניון רמות

לקוח/ה נכבד/ה, אנו מתכבדים להגיש את חישוב צריכת החשמל לתקופה 01/01/21 - 31/01/21:

מרום אדריכלים - 4 - 81018772(0x0)

| סוג תעריף | סוג צריכה | קריאה קודמת | קריאה נוכחית | סה"כ צריכה בקוט"ש | מחיר לקוט"ש בא"ג | סה"כ לתשלום |
|--------------------------|-----------|-------------|--------------|-------------------|------------------|-------------|
| פרטי חשבון עבור תאריכים: | | | | | | |
| 777 | פסגה | 01/01/21 | 31/01/21 | 28.35 | 87.59 | 24.83 ₪ |
| 778 | גבע | 2,768.15 | 2,780.50 | 12.35 | 53.68 | 6.63 ₪ |
| 779 | שפל | 8,618.50 | 8,841.55 | 223.05 | 33.94 | 75.70 ₪ |

סה"כ לדייר:

| פסגה | גבע | שפל | סה"כ | שיא ביקוש |
|---------|--------|---------|----------|-----------|
| 28.35 | 12.35 | 223.05 | 263.75 | 0.30 |
| 24.83 ₪ | 6.63 ₪ | 75.70 ₪ | 107.16 ₪ | |

סה"כ צריכה
 סה"כ לתשלום

| | | |
|----------|----------------------------------|--------------|
| 211.60 ₪ | תשלום קבוע | |
| 0.00 ₪ | תשלום עבור גודל חיבור בKVA (0x0) | |
| 318.76 ₪ | סה"כ לתשלום | לא כולל מע"מ |

התפלגות חיוב בש"ח לפי תעו"ז

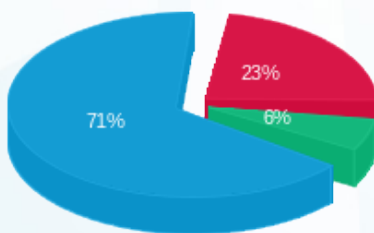

פסגה (24.83 ₪)
 גבע (6.63 ₪)
 שפל (75.70 ₪)

הסטוריית צריכה בקוט"ש

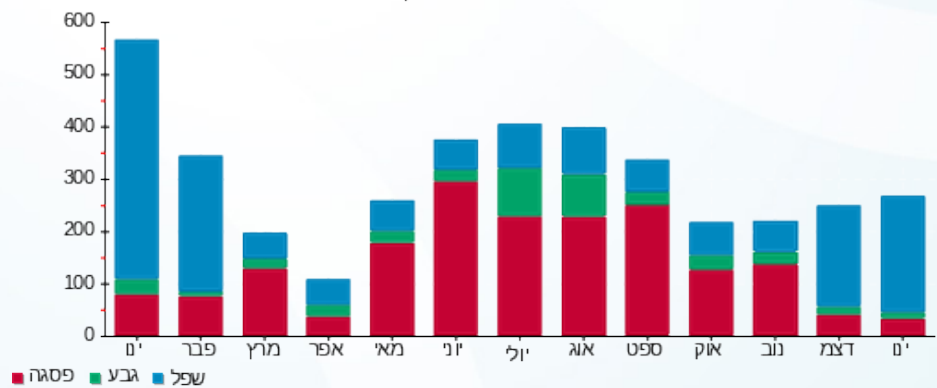



10/02/21 תאריך הפקה:
 31/01/21 תאריך קריאה נוכחית:
 01/01/21 תאריך קריאה קודמת:

שם דייר: משי רוימי
 שם אתר: קניון רמות

לקוח/ה נכבד/ה, אנו מתכבדים להגיש את חישוב צריכת החשמל לתקופה 01/01/21 - 31/01/21:

משי רוימי - 5 - 81014966(0x0)

| סה"כ לתשלום | מחיר לקוט"ש בא"ג | סה"כ צריכה בקוט"ש | קריאה נוכחית | קריאה קודמת | סוג צריכה | סוג תעריף |
|-------------|------------------|-------------------|--------------|-------------|-----------|--------------------------|
| | | | 31/01/21 | 01/01/21 | | פרטי חשבון עבור תאריכים: |
| 299.47 ₪ | 87.59 | 341.90 | 74,722.40 | 74,380.50 | פסגה | 777 |
| 37.76 ₪ | 53.68 | 70.35 | 23,370.45 | 23,300.10 | גבע | 778 |
| 259.52 ₪ | 33.94 | 764.65 | 52,498.30 | 51,733.65 | שפל | 779 |

סה"כ לדיר:

| שיא ביקוש | סה"כ | שפל | גבע | פסגה |
|-----------|----------|----------|---------|----------|
| 5.30 | 1,176.90 | 764.65 | 70.35 | 341.90 |
| | 596.76 ₪ | 259.52 ₪ | 37.76 ₪ | 299.47 ₪ |

סה"כ צריכה
 סה"כ לתשלום

| | | |
|----------|---|---------------------|
| 211.60 ₪ | תשלום קבוע | |
| 0.00 ₪ | תשלום עבור גודל חיבור בKVA (0x0) | |
| 808.36 ₪ | סה"כ לתשלום | לא כולל מע"מ |

התפלגות חיוב בש"ח לפי תעו"ז

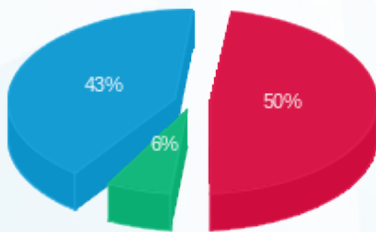

■ פסגה (299.47 ₪)
 ■ גבע (37.76 ₪)
 ■ שפל (259.52 ₪)

הסטוריית צריכה בקוט"ש

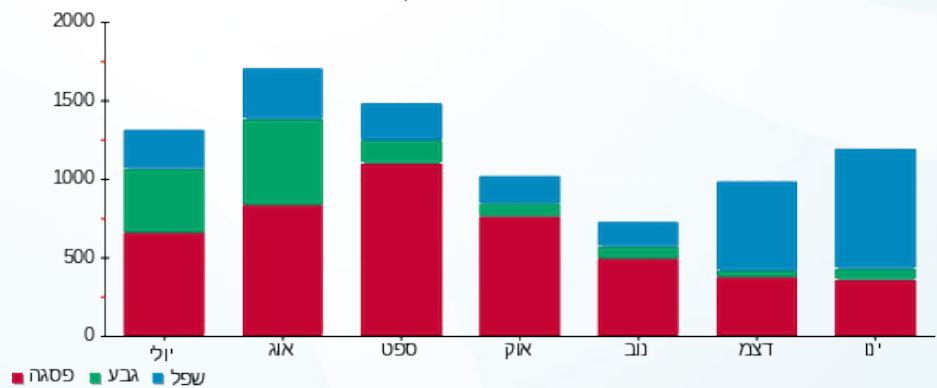



10/02/21 תאריך הפקה:
 31/01/21 תאריך קריאה נוכחית:
 01/01/21 תאריך קריאה קודמת:

שם דייר: מתחם מזון ציבורי
 שם אתר: קניון רמות

לקוח/ה נכבד/ה, אנו מתכבדים להגיש את חישוב צריכת החשמל לתקופה 01/01/21 - 31/01/21:

מתחם מזון - 3 - 16254194 (0x0)

| סוג תעריף | סוג צריכה | קריאה קודמת | קריאה נוכחית | סה"כ צריכה בקוט"ש | מחיר לקוט"ש בא"ג | סה"כ לתשלום |
|-----------|-----------|-------------|--------------|-------------------|------------------|--------------------------|
| | | 01/01/21 | 31/01/21 | | | פרטי חשבון עבור תאריכים: |
| 777 | פסגה | 26,453.55 | 27,679.10 | 1,225.55 | 87.59 | 1,073.46 ₪ |
| 778 | גבע | 12,403.05 | 13,030.10 | 627.05 | 53.68 | 336.60 ₪ |
| 779 | שפל | 42,633.70 | 46,715.00 | 4,081.30 | 33.94 | 1,385.19 ₪ |

סה"כ לדייר:

| פסגה | גבע | שפל | סה"כ | שיא ביקוש |
|------------|----------|------------|------------|-----------|
| 1,225.55 | 627.05 | 4,081.30 | 5,933.90 | 45.28 |
| 1,073.46 ₪ | 336.60 ₪ | 1,385.19 ₪ | 2,795.25 ₪ | |

סה"כ צריכה
 סה"כ לתשלום

| | | |
|------------|----------------------------------|--------------|
| 211.60 ₪ | תשלום קבוע | |
| 0.00 ₪ | תשלום עבור גודל חיבור בKVA (0x0) | |
| 3,006.85 ₪ | סה"כ לתשלום | לא כולל מע"מ |

התפלגות חיוב בש"ח לפי תע"ז

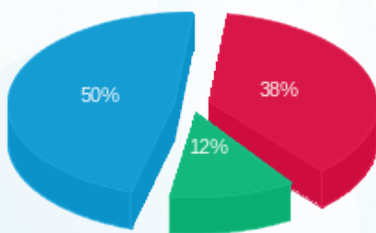

■ פסגה (1,073.46 ₪)
 ■ גבע (336.60 ₪)
 ■ שפל (1,385.19 ₪)

הסטוריית צריכה בקוט"ש

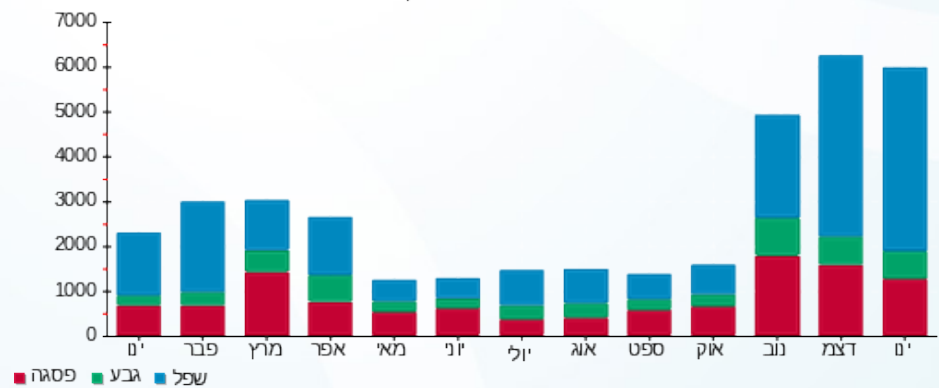

■ פסגה ■ גבע ■ שפל





10/02/21 תאריך הפקה:
 31/01/21 תאריך קריאה נוכחית:
 01/01/21 תאריך קריאה קודמת:

שם דייר: מתפרה 2010057
 שם אתר: קניון רמות

לקוח/ה נכבד/ה, אנו מתכבדים להגיש את חישוב צריכת החשמל לתקופה 01/01/21 - 31/01/21:

מתפרה 2010057 - 5 - 81018751(0x0)

| סוג תעריף | סוג צריכה | קריאה קודמת | קריאה נוכחית | סה"כ צריכה בקוט"ש | מחיר לקוט"ש בא"ג | סה"כ לתשלום |
|--------------------------|-----------|-------------|--------------|-------------------|------------------|-------------|
| פרטי חשבון עבור תאריכים: | | | | | | |
| 777 | פסגה | 01/01/21 | 31/01/21 | 67.70 | 87.59 | 59.30 ₪ |
| 778 | גבע | 2,541.30 | 2,543.50 | 2.20 | 53.68 | 1.18 ₪ |
| 779 | שפל | 4,953.00 | 5,231.80 | 278.80 | 33.94 | 94.62 ₪ |

סה"כ לדייר:

| פסגה | גבע | שפל | סה"כ | שיא ביקוש |
|---------|--------|---------|----------|-----------|
| 67.70 | 2.20 | 278.80 | 348.70 | 0.20 |
| ₪ 59.30 | ₪ 1.18 | ₪ 94.62 | ₪ 155.10 | |

סה"כ צריכה
 סה"כ לתשלום

| | | |
|----------|----------------------------------|--------------|
| 211.60 ₪ | תשלום קבוע | |
| 0.00 ₪ | תשלום עבור גודל חיבור בKVA (0x0) | |
| 366.70 ₪ | סה"כ לתשלום | לא כולל מע"מ |

התפלגות חיוב בש"ח לפי תע"ז

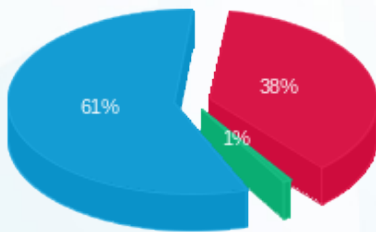

■ פסגה (₪ 59.30)
 ■ גבע (₪ 1.18)
 ■ שפל (₪ 94.62)

הסטוריית צריכה בקוט"ש

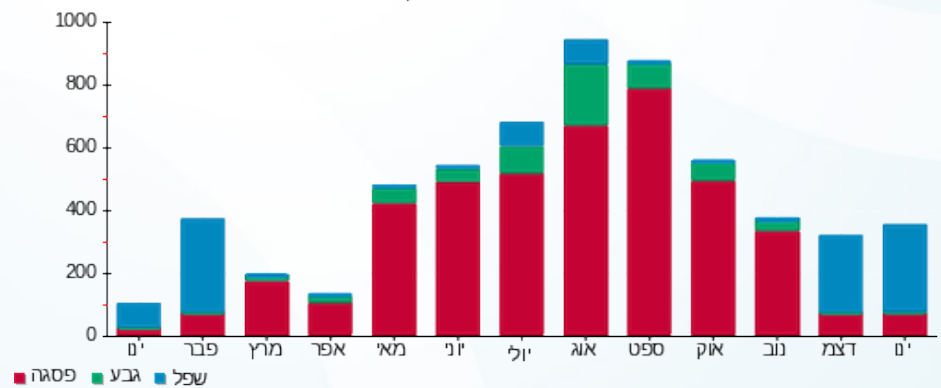

10/02/21 תאריך הפקה:
 31/01/21 תאריך קריאה נוכחית:
 01/01/21 תאריך קריאה קודמת:

שם דייר: נאפה
 שם אתר: קניון רמות

לקוח/ה נכבד/ה, אנו מתכבדים להגיש את חישוב צריכת החשמל לתקופה 31/01/21 - 01/01/21:

נאפה - 4 - 81022789(0x0)

| סה"כ לתשלום | מחיר לקוט"ש בא"ג | סה"כ צריכה בקוט"ש | קריאה נוכחית | קריאה קודמת | סוג צריכה | סוג תעריף |
|-------------|------------------|-------------------|--------------|-------------|--------------------------|-----------|
| | | | 31/01/21 | 01/01/21 | פרטי חשבון עבור תאריכים: | |
| 25.27 ₪ | 87.59 | 28.85 | 19,207.65 | 19,178.80 | פסגה | 777 |
| 2.17 ₪ | 53.68 | 4.05 | 7,090.75 | 7,086.70 | גבע | 778 |
| 19.35 ₪ | 33.94 | 57.00 | 9,700.95 | 9,643.95 | שפל | 779 |

סה"כ לדייר:

| שיא ביקוש | סה"כ | שפל | גבע | פסגה |
|-----------|---------|---------|--------|---------|
| 0.05 | 89.90 | 57.00 | 4.05 | 28.85 |
| | 46.79 ₪ | 19.35 ₪ | 2.17 ₪ | 25.27 ₪ |

סה"כ צריכה
 סה"כ לתשלום

| | | |
|----------|---|---------------------|
| 211.60 ₪ | תשלום קבוע | |
| 0.00 ₪ | תשלום עבור גודל חיבור בKVA (0x0) | |
| 258.39 ₪ | סה"כ לתשלום | לא כולל מע"מ |

התפלגות חיוב בש"ח לפי תעו"ז

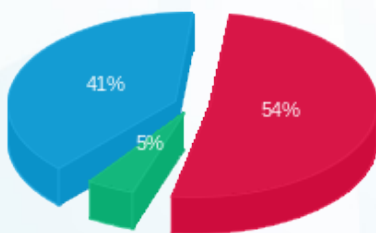

פסגה (25.27 ₪)
 גבע (2.17 ₪)
 שפל (19.35 ₪)

הסטוריית צריכה בקוט"ש

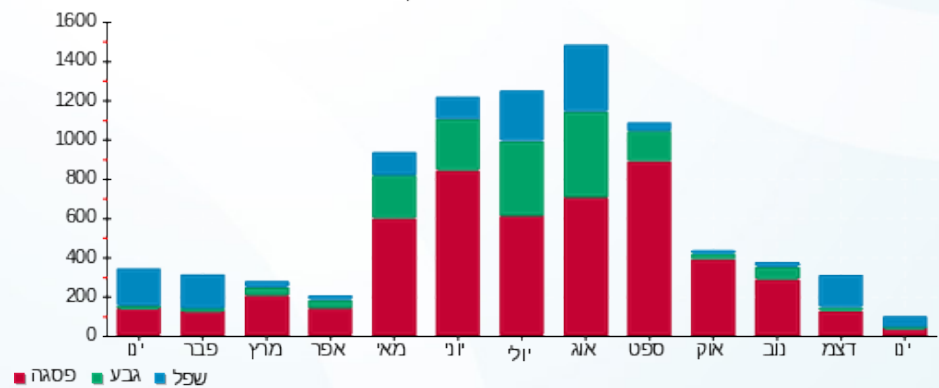

10/02/21 תאריך הפקה:
 31/01/21 תאריך קריאה נוכחית:
 01/01/21 תאריך קריאה קודמת:

שם דייר: נועם לוי - בורגרס בר 202021
 שם אתר: קניון רמות

לקוח/ה נכבד/ה, אנו מתכבדים להגיש את חישוב צריכת החשמל לתקופה 01/01/21 - 31/01/21:

נועם לוי - בורגרס בר 202021 - 3 - 18040210(0x0)

| סוג תעריף | סוג צריכה | קריאה קודמת | קריאה נוכחית | סה"כ צריכה בקוט"ש | מחיר לקוט"ש בא"ג | סה"כ לתשלום |
|--------------------------|-----------|-------------|--------------|-------------------|------------------|-------------|
| פרטי חשבון עבור תאריכים: | | | | | | |
| 777 | פסגה | 01/01/21 | 31/01/21 | 1,142.75 | 87.59 | 1,000.93 ₪ |
| 778 | גבע | 21,664.30 | 21,960.75 | 296.45 | 53.68 | 159.13 ₪ |
| 779 | שפל | 51,466.55 | 54,413.40 | 2,946.85 | 33.94 | 1,000.16 ₪ |

סה"כ לדייר:

| פסגה | גבע | שפל | סה"כ | שיא ביקוש |
|------------|----------|------------|------------|-----------|
| 1,142.75 | 296.45 | 2,946.85 | 4,386.05 | 14.09 |
| 1,000.93 ₪ | 159.13 ₪ | 1,000.16 ₪ | 2,160.23 ₪ | |

סה"כ צריכה
 סה"כ לתשלום

| | | |
|------------|----------------------------------|--------------|
| 211.60 ₪ | תשלום קבוע | |
| 0.00 ₪ | תשלום עבור גודל חיבור בKVA (0x0) | |
| 2,371.83 ₪ | סה"כ לתשלום | לא כולל מע"מ |

התפלגות חיוב בש"ח לפי תע"ז

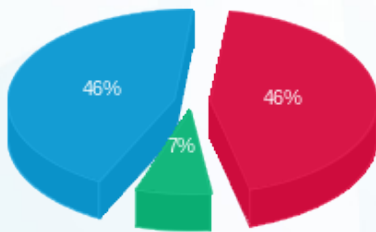

■ פסגה (1,000.93 ₪)
 ■ גבע (159.13 ₪)
 ■ שפל (1,000.16 ₪)

הסטוריית צריכה בקוט"ש

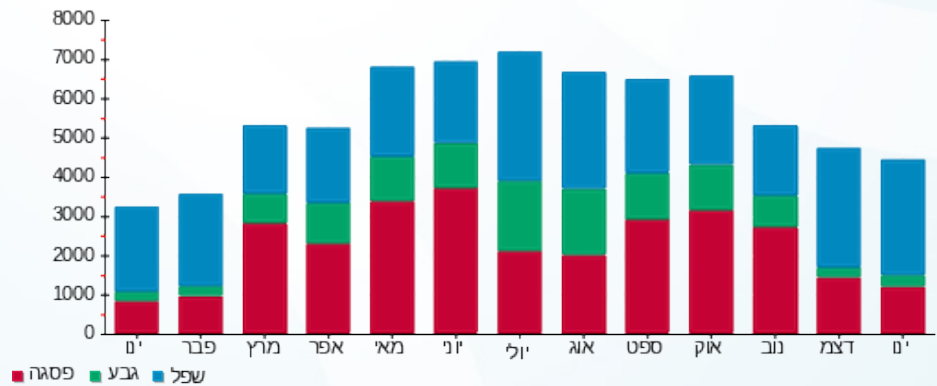

10/02/21 תאריך הפקה:
 31/01/21 תאריך קריאה נוכחית:
 01/01/21 תאריך קריאה קודמת:

שם דייר: ניראל ניסימיאן 2010029
 שם אתר: קניון רמות

לקוח/ה נכבד/ה, אנו מתכבדים להגיש את חישוב צריכת החשמל לתקופה 01/01/21 - 31/01/21:

ניראל ניסימיאן 2010029 - 6 - 81014966(0x0)

| סה"כ לתשלום | מחיר לקוט"ש בא"ג | סה"כ צריכה בקוט"ש | קריאה נוכחית | קריאה קודמת | סוג צריכה | סוג תעריף |
|-------------|------------------|-------------------|--------------|-------------|--------------------------|-----------|
| | | | 31/01/21 | 01/01/21 | פרטי חשבון עבור תאריכים: | |
| ₪ 86.19 | 87.59 | 98.40 | 135,303.90 | 135,205.50 | פסגה | 777 |
| ₪ 9.18 | 53.68 | 17.10 | 38,036.80 | 38,019.70 | גבע | 778 |
| ₪ 74.62 | 33.94 | 219.85 | 81,681.25 | 81,461.40 | שפל | 779 |

סה"כ לדייר:

| שיא ביקוש | סה"כ | שפל | גבע | פסגה |
|-----------|----------|---------|--------|---------|
| 0.65 | 335.35 | 219.85 | 17.10 | 98.40 |
| | ₪ 169.98 | ₪ 74.62 | ₪ 9.18 | ₪ 86.19 |

סה"כ צריכה
 סה"כ לתשלום

| | | |
|----------|---|---------------------|
| ₪ 211.60 | תשלום קבוע | |
| ₪ 0.00 | תשלום עבור גודל חיבור בKVA (0x0) | |
| ₪ 381.58 | סה"כ לתשלום | לא כולל מע"מ |

התפלגות חיוב בש"ח לפי תעו"ז

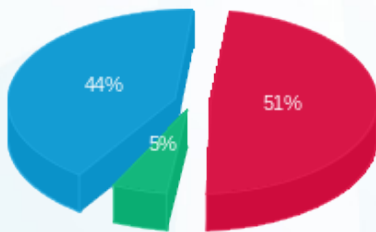

פסגה (₪ 86.19) ■
 גבע (₪ 9.18) ■
 שפל (₪ 74.62) ■

הסטוריית צריכה בקוט"ש

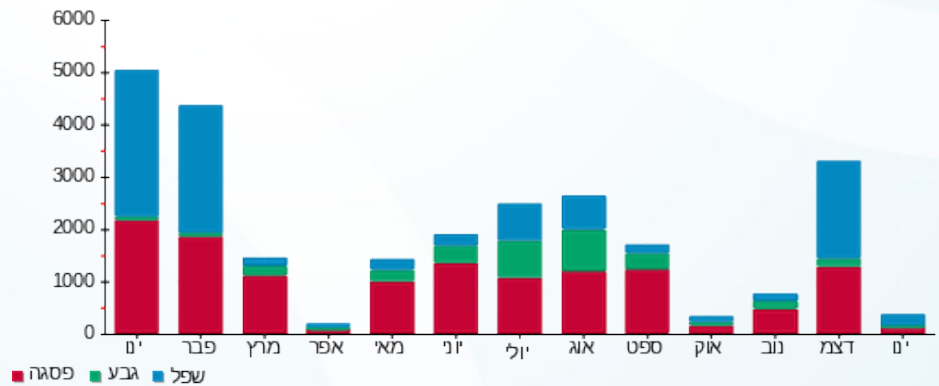

פסגה ■ גבע ■ שפל



10/02/21 תאריך הפקדה:
 31/01/21 תאריך קריאה נוכחית:
 01/01/21 תאריך קריאה קודמת:

שם דייר: נעלי נמרוד 2010027
 שם אתר: קניון רמות

לקוח/ה נכבד/ה, אנו מתכבדים להגיש את חישוב צריכת החשמל לתקופה 01/01/21 - 31/01/21:

נעלי נמרוד 2010027 - 4 - 81014966(0x0)

| סוג תעריף | סוג צריכה | קריאה קודמת | קריאה נוכחית | סה"כ צריכה בקוט"ש | מחיר לקוט"ש בא"ג | סה"כ לתשלום |
|--------------------------|-----------|-------------|--------------|-------------------|------------------|-------------|
| פרטי חשבון עבור תאריכים: | | | | | | |
| 777 | פסגה | 01/01/21 | 31/01/21 | 27.90 | 87.59 | 24.44 ₪ |
| 778 | גבע | 27,011.30 | 27,025.95 | 14.65 | 53.68 | 7.86 ₪ |
| 779 | שפל | 60,347.70 | 60,455.65 | 107.95 | 33.94 | 36.64 ₪ |

סה"כ לדייר:

| פסגה | גבע | שפל | סה"כ | שיא ביקוש |
|---------|--------|---------|---------|-----------|
| 27.90 | 14.65 | 107.95 | 150.50 | 0.30 |
| 24.44 ₪ | 7.86 ₪ | 36.64 ₪ | 68.94 ₪ | |

סה"כ צריכה
 סה"כ לתשלום

| | | |
|----------|----------------------------------|--------------|
| 211.60 ₪ | תשלום קבוע | |
| 0.00 ₪ | תשלום עבור גודל חיבור בKVA (0x0) | |
| 280.54 ₪ | סה"כ לתשלום | לא כולל מע"מ |

התפלגות חיוב בש"ח לפי תעו"ז

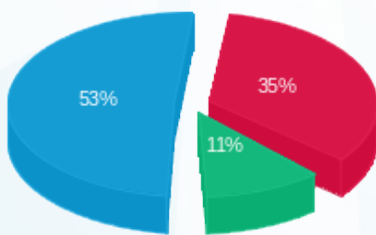

■ פסגה (24.44 ₪)
 ■ גבע (7.86 ₪)
 ■ שפל (36.64 ₪)

הסטוריית צריכה בקוט"ש

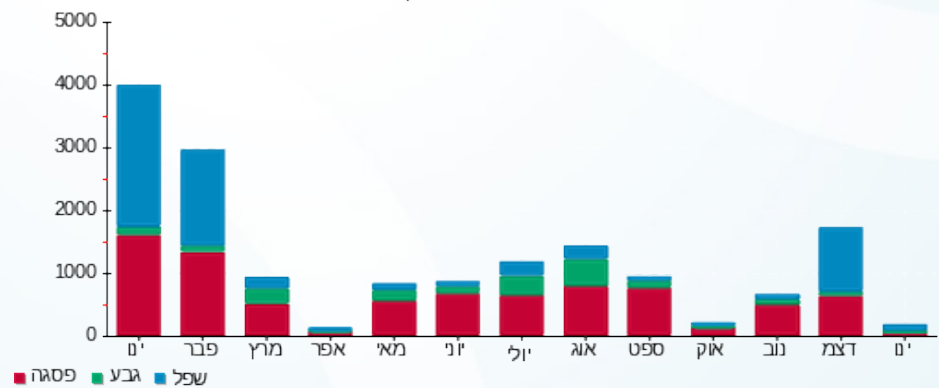



10/02/21 תאריך הפקה:
 31/01/21 תאריך קריאה נוכחית:
 01/01/21 תאריך קריאה קודמת:

שם דייר: סופר פארם 2010020
 שם אתר: קניון רמות

לקוח/ה נכבד/ה, אנו מתכבדים להגיש את חישוב צריכת החשמל לתקופה 01/01/21 - 31/01/21:

סופר פארם 2010020 - 1 - 81018720(0x0)

| סוג תעריף | סוג צריכה | קריאה קודמת | קריאה נוכחית | סה"כ צריכה בקוט"ש | מחיר לקוט"ש בא"ג | סה"כ לתשלום |
|--------------------------|-----------|--------------|--------------|-------------------|------------------|-------------|
| פרטי חשבון עבור תאריכים: | | | | | | |
| 777 | פסגה | 01/01/21 | 31/01/21 | 4,957.58 | 87.59 | 4,342.34 ₪ |
| 778 | גבע | 646,280.38 | 647,733.46 | 1,453.08 | 53.68 | 780.01 ₪ |
| 779 | שפל | 1,094,772.34 | 1,106,588.74 | 11,816.40 | 33.94 | 4,010.49 ₪ |

סה"כ לדייר:

| פסגה | גבע | שפל | סה"כ | שיא ביקוש |
|------------|----------|------------|------------|-----------|
| 4,957.58 | 1,453.08 | 11,816.40 | 18,227.06 | 40.67 |
| ₪ 4,342.34 | ₪ 780.01 | ₪ 4,010.49 | ₪ 9,132.84 | |

סה"כ צריכה
 סה"כ לתשלום

| | | |
|------------|----------------------------------|--------------|
| 211.60 ₪ | תשלום קבוע | |
| 0.00 ₪ | תשלום עבור גודל חיבור בKVA (0x0) | |
| 9,344.44 ₪ | סה"כ לתשלום | לא כולל מע"מ |

התפלגות חיוב בש"ח לפי תע"ז

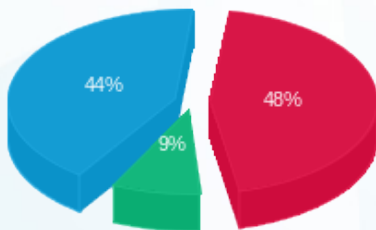

■ פסגה (₪ 4,342.34) 44%
 ■ גבע (₪ 780.01) 9%
 ■ שפל (₪ 4,010.49) 48%

הסטוריית צריכה בקוט"ש

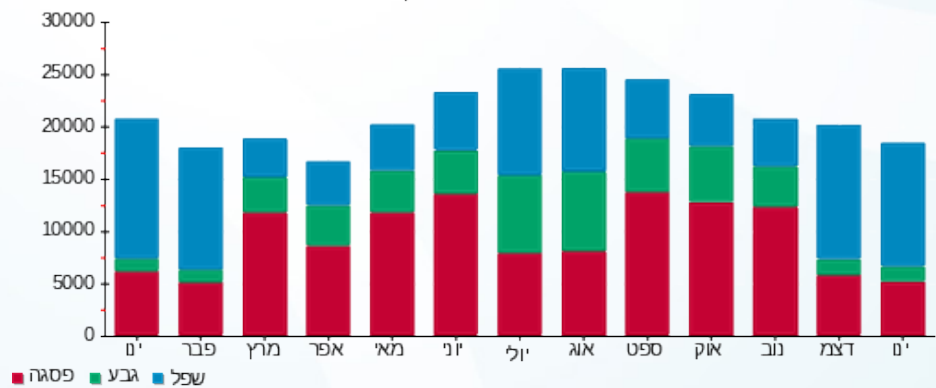

■ פסגה ■ גבע ■ שפל





10/02/21 תאריך הפקה:
 31/01/21 תאריך קריאה נוכחית:
 01/01/21 תאריך קריאה קודמת:

שם דייר: סושי 339
 שם אתר: קניון רמות

לקוח/ה נכבד/ה, אנו מתכבדים להגיש את חישוב צריכת החשמל לתקופה 01/01/21 - 31/01/21:

סושי מעגל 339 - 1 (3x63)16225071

| סוג תעריף | סוג צריכה | קריאה קודמת | קריאה נוכחית | סה"כ צריכה בקוט"ש | מחיר לקוט"ש בא"ג | סה"כ לתשלום |
|--------------------------|-----------|-------------|--------------|-------------------|------------------|-------------|
| פרטי חשבון עבור תאריכים: | | | | | | |
| 777 | פסגה | 01/01/21 | 31/01/21 | 1,744.50 | 87.59 | 1,528.01 ₪ |
| 778 | גבע | 17,032.50 | 17,254.20 | 221.70 | 53.68 | 119.01 ₪ |
| 779 | שפל | 42,454.10 | 45,263.60 | 2,809.50 | 33.94 | 953.54 ₪ |

סה"כ לדייר:

| פסגה | גבע | שפל | סה"כ | שיא ביקוש |
|------------|----------|----------|------------|-----------|
| 1,744.50 | 221.70 | 2,809.50 | 4,775.70 | 31.69 |
| 1,528.01 ₪ | 119.01 ₪ | 953.54 ₪ | 2,600.56 ₪ | |

סה"כ צריכה
 סה"כ לתשלום

| | | |
|------------|--|---------------------|
| 211.60 ₪ | תשלום קבוע | |
| 11.89 ₪ | תשלום עבור גודל חיבור בKVA (3x63) | |
| 2,824.05 ₪ | סה"כ לתשלום | לא כולל מע"מ |

התפלגות חיוב בש"ח לפי תע"ז

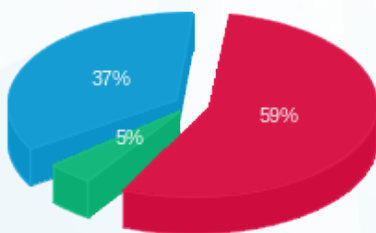

■ פסגה (1,528.01 ₪)
 ■ גבע (119.01 ₪)
 ■ שפל (953.54 ₪)

הסטוריית צריכה בקוט"ש

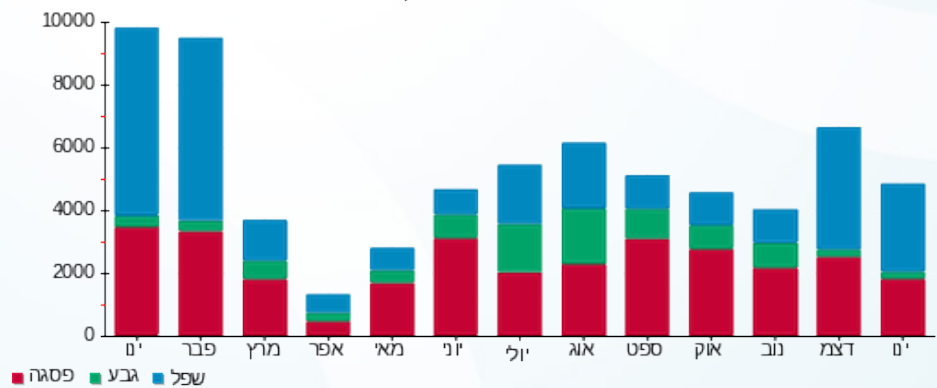



10/02/21 תאריך הפקה:
 31/01/21 תאריך קריאה נוכחית:
 01/01/21 תאריך קריאה קודמת:

שם דייר: סטקיה ציון הגדול
 שם אתר: קניון רמות

לקוח/ה נכבד/ה, אנו מתכבדים להגיש את חישוב צריכת החשמל לתקופה 01/01/21 - 31/01/21:

סטקיה ציון הגדול - 3 - 16225071(0x0)

| סוג תעריף | סוג צריכה | קריאה קודמת | קריאה נוכחית | סה"כ צריכה בקוט"ש | מחיר לקוט"ש בא"ג | סה"כ לתשלום |
|--------------------------|-----------|-------------|--------------|-------------------|------------------|-------------|
| פרטי חשבון עבור תאריכים: | | | | | | |
| 777 | פסגה | 01/01/21 | 31/01/21 | 1,827.40 | 87.59 | 1,600.62 ₪ |
| 778 | גבע | 45,105.80 | 45,564.80 | 459.00 | 53.68 | 246.39 ₪ |
| 779 | שפל | 125,568.40 | 129,937.80 | 4,369.40 | 33.94 | 1,482.97 ₪ |

סה"כ לדייר:

| פסגה | גבע | שפל | סה"כ | שיא ביקוש |
|------------|----------|------------|------------|-----------|
| 1,827.40 | 459.00 | 4,369.40 | 6,655.80 | 29.83 |
| 1,600.62 ₪ | 246.39 ₪ | 1,482.97 ₪ | 3,329.99 ₪ | |

סה"כ צריכה

סה"כ לתשלום

| | | |
|------------|----------------------------------|--------------|
| 211.60 ₪ | תשלום קבוע | |
| 0.00 ₪ | תשלום עבור גודל חיבור בKVA (0x0) | |
| 3,541.59 ₪ | סה"כ לתשלום | לא כולל מע"מ |

התפלגות חיוב בש"ח לפי תע"ז

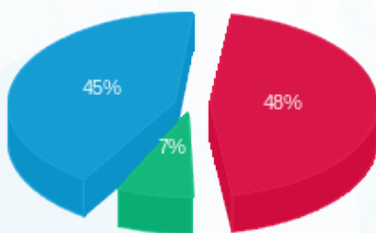

■ פסגה (1,600.62 ₪)
 ■ גבע (246.39 ₪)
 ■ שפל (1,482.97 ₪)

הסטוריית צריכה בקוט"ש

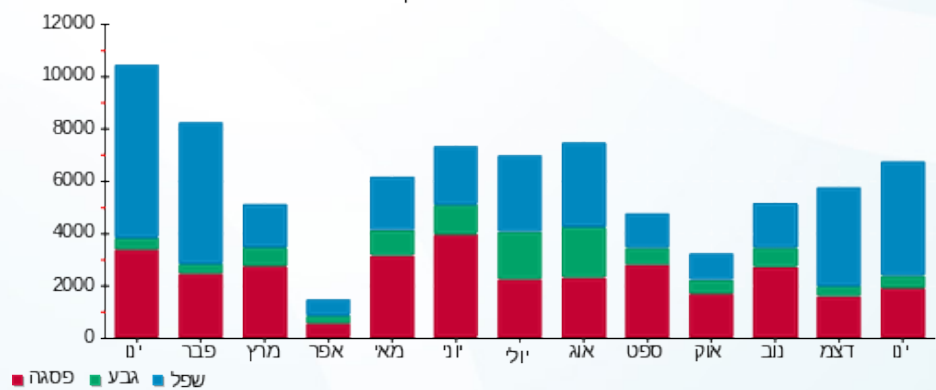

10/02/21 תאריך הפקדה:
 31/01/21 תאריך קריאה נוכחית:
 01/01/21 תאריך קריאה קודמת:

שם דייר: סטקיה ציון הגדול - מחסן
 שם אתר: קניון רמות

לקוח/ה נכבד/ה, אנו מתכבדים להגיש את חישוב צריכת החשמל לתקופה 01/01/21 - 31/01/21:

סטקיה ציון הגדול - מחסן - 2 - 16193911(0x0)

| סוג תעריף | סוג צריכה | קריאה קודמת | קריאה נוכחית | סה"כ צריכה בקוט"ש | מחיר לקוט"ש בא"ג | סה"כ לתשלום |
|--------------------------|-----------|-------------|--------------|-------------------|------------------|-------------|
| פרטי חשבון עבור תאריכים: | | | | | | |
| 777 | פסגה | 01/01/21 | 31/01/21 | 189.50 | 87.59 | 165.98 ₪ |
| 778 | גבע | 9,779.60 | 9,870.80 | 91.20 | 53.68 | 48.96 ₪ |
| 779 | שפל | 30,506.20 | 31,203.50 | 697.30 | 33.94 | 236.66 ₪ |

סה"כ לדייר:

| פסגה | גבע | שפל | סה"כ | שיא ביקוש |
|----------|---------|----------|----------|-----------|
| 189.50 | 91.20 | 697.30 | 978.00 | 3.74 |
| 165.98 ₪ | 48.96 ₪ | 236.66 ₪ | 451.60 ₪ | |

סה"כ צריכה
 סה"כ לתשלום

| | | |
|----------|----------------------------------|--------------|
| 211.60 ₪ | תשלום קבוע | |
| 0.00 ₪ | תשלום עבור גודל חיבור בKVA (0x0) | |
| 663.20 ₪ | סה"כ לתשלום | לא כולל מע"מ |

התפלגות חיוב בש"ח לפי תע"ז

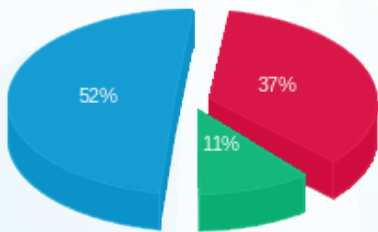

פסגה (165.98 ₪) 52%
 גבע (48.96 ₪) 11%
 שפל (236.66 ₪) 37%

הסטוריית צריכה בקוט"ש

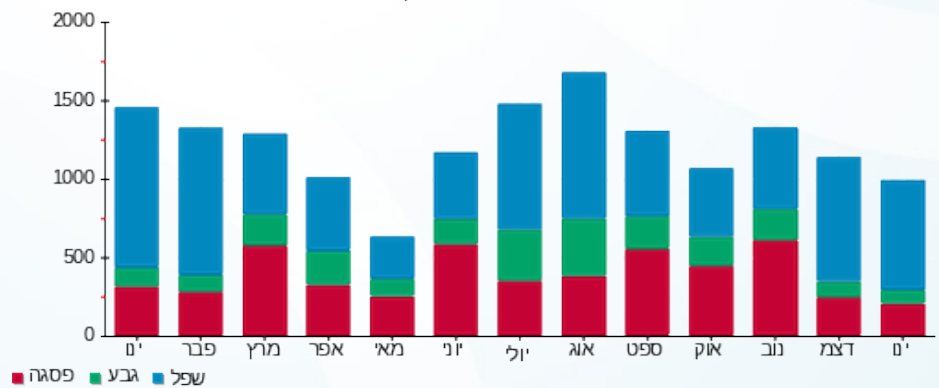



10/02/21 תאריך הפקה:
 31/01/21 תאריך קריאה נוכחית:
 01/01/21 תאריך קריאה קודמת:

שם דייר: סיגי
 שם אתר: קניון רמות

לקוח/ה נכבד/ה, אנו מתכבדים להגיש את חישוב צריכת החשמל לתקופה 01/01/21 - 31/01/21:

סיגי - 1 - 19051944(3x63)

| סה"כ לתשלום | מחיר לקוט"ש בא"ג | סה"כ צריכה בקוט"ש | קריאה נוכחית | קריאה קודמת | סוג צריכה | סוג תעריף |
|-------------|------------------|-------------------|--------------|-------------|--------------------------|-----------|
| | | | 31/01/21 | 01/01/21 | פרטי חשבון עבור תאריכים: | |
| ₪ 56.98 | 87.59 | 65.05 | 3,111.00 | 3,045.95 | פסגה | 777 |
| ₪ 14.84 | 53.68 | 27.65 | 612.00 | 584.35 | גבע | 778 |
| ₪ 112.00 | 33.94 | 330.00 | 1,914.05 | 1,584.05 | שפל | 779 |

סה"כ לדייר:

| שיא ביקוש | סה"כ | שפל | גבע | פסגה |
|-----------|----------|----------|---------|---------|
| 7.40 | 422.70 | 330.00 | 27.65 | 65.05 |
| | ₪ 183.82 | ₪ 112.00 | ₪ 14.84 | ₪ 56.98 |

סה"כ צריכה
 סה"כ לתשלום

| | | |
|----------|--|---------------------|
| ₪ 211.60 | תשלום קבוע | |
| ₪ 11.89 | תשלום עבור גודל חיבור בKVA (3x63) | |
| ₪ 407.31 | סה"כ לתשלום | לא כולל מע"מ |

התפלגות חיוב בש"ח לפי תעו"ז

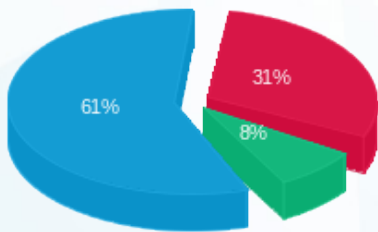

■ פסגה (₪ 56.98)
 ■ גבע (₪ 14.84)
 ■ שפל (₪ 112.00)

הסטוריית צריכה בקוט"ש

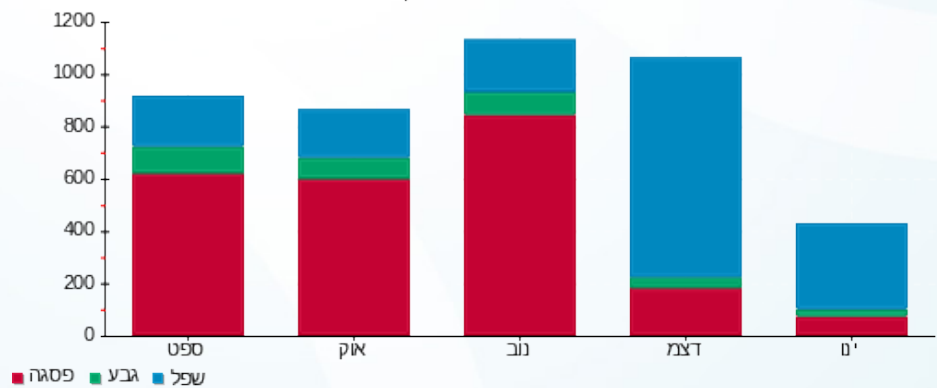



10/02/21 תאריך הפקדה:
 31/01/21 תאריך קריאה נוכחית:
 01/01/21 תאריך קריאה קודמת:

שם דייר: סיטבון
 שם אתר: קניון רמות

לקוח/ה נכבד/ה, אנו מתכבדים להגיש את חישוב צריכת החשמל לתקופה 01/01/21 - 31/01/21:

סיטבון - 3 - 19051944(3x63)

| סוג תעריף | סוג צריכה | קריאה קודמת | קריאה נוכחית | סה"כ צריכה בקוט"ש | מחיר לקוט"ש בא"ג | סה"כ לתשלום |
|--------------------------|-----------|-------------|--------------|-------------------|------------------|-------------|
| פרטי חשבון עבור תאריכים: | | | | | | |
| 777 | פסגה | 01/01/21 | 31/01/21 | 173.45 | 87.59 | 151.92 ₪ |
| 778 | גבע | 36.30 | 40.15 | 3.85 | 53.68 | 2.07 ₪ |
| 779 | שפל | 190.70 | 373.80 | 183.10 | 33.94 | 62.14 ₪ |

סה"כ לדייר:

| פסגה | גבע | שפל | סה"כ | שיא ביקוש |
|----------|--------|---------|----------|-----------|
| 173.45 | 3.85 | 183.10 | 360.40 | 5.52 |
| 151.92 ₪ | 2.07 ₪ | 62.14 ₪ | 216.14 ₪ | |

סה"כ צריכה
 סה"כ לתשלום

| | | |
|----------|--|---------------------|
| 211.60 ₪ | תשלום קבוע | |
| 11.89 ₪ | תשלום עבור גודל חיבור בKVA (3x63) | |
| 439.62 ₪ | סה"כ לתשלום | לא כולל מע"מ |

התפלגות חיוב בש"ח לפי תעו"ז

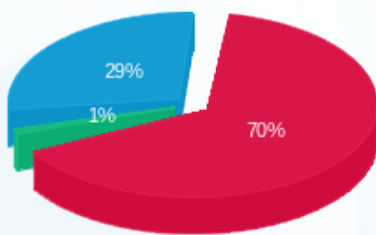

פסגה (151.92 ₪) 70%
 גבע (2.07 ₪) 1%
 שפל (62.14 ₪) 29%

הסטוריית צריכה בקוט"ש

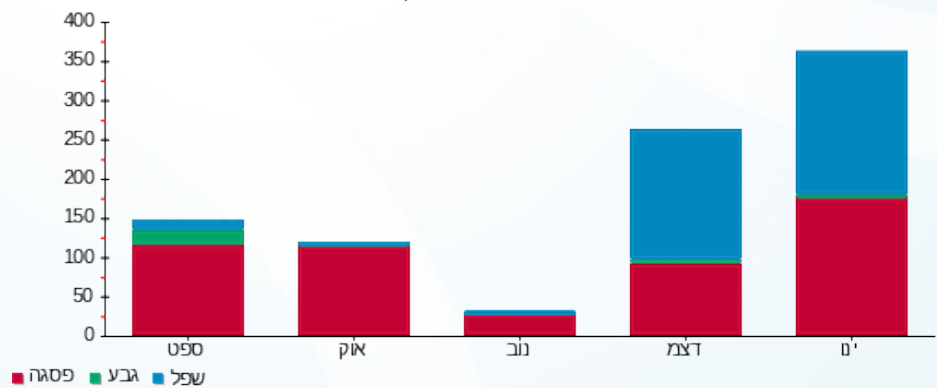



10/02/21 תאריך הפקה:
 31/01/21 תאריך קריאה נוכחית:
 01/01/21 תאריך קריאה קודמת:

שם דייר: סיטי שופ
 שם אתר: קניון רמות

לקוח/ה נכבד/ה, אנו מתכבדים להגיש את חישוב צריכת החשמל לתקופה 01/01/21 - 31/01/21:

סיטי שופ - 7 - 81019479 (0x0)

| סוג תעריף | סוג צריכה | קריאה קודמת | קריאה נוכחית | סה"כ צריכה בקוט"ש | מחיר לקוט"ש בא"ג | סה"כ לתשלום |
|--------------------------|-----------|-------------|--------------|-------------------|------------------|-------------|
| פרטי חשבון עבור תאריכים: | | | | | | |
| | | 01/01/21 | 31/01/21 | | | |
| 777 | פסגה | 173,152.40 | 174,546.00 | 1,393.60 | 87.59 | 1,220.65 ₪ |
| 778 | גבע | 68,711.40 | 68,836.20 | 124.80 | 53.68 | 66.99 ₪ |
| 779 | שפל | 102,465.00 | 104,781.80 | 2,316.80 | 33.94 | 786.32 ₪ |

סה"כ לדייר:

| פסגה | גבע | שפל | סה"כ | שיא ביקוש |
|------------|---------|----------|------------|-----------|
| 1,393.60 | 124.80 | 2,316.80 | 3,835.20 | 10.60 |
| 1,220.65 ₪ | 66.99 ₪ | 786.32 ₪ | 2,073.97 ₪ | |

סה"כ צריכה
 סה"כ לתשלום

| | | |
|------------|----------------------------------|--------------|
| 211.60 ₪ | תשלום קבוע | |
| 0.00 ₪ | תשלום עבור גודל חיבור בKVA (0x0) | |
| 2,285.57 ₪ | סה"כ לתשלום | לא כולל מע"מ |

התפלגות חיוב בש"ח לפי תעו"ז

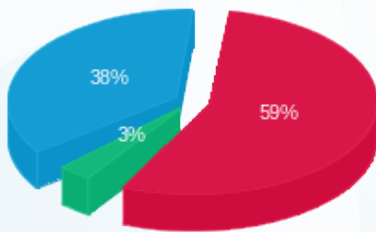

פסגה (1,220.65 ₪) 59%
 גבע (66.99 ₪) 38%
 שפל (786.32 ₪) 3%

הסטוריית צריכה בקוט"ש

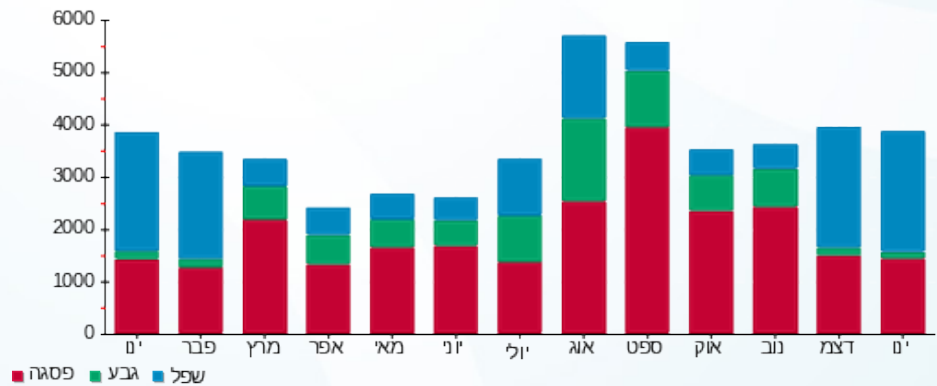



10/02/21 תאריך הפקה:
 31/01/21 תאריך קריאה נוכחית:
 01/01/21 תאריך קריאה קודמת:

שם דייר: סמרטפון 2010006
 שם אתר: קניון רמות

לקוח/ה נכבד/ה, אנו מתכבדים להגיש את חישוב צריכת החשמל לתקופה 01/01/21 - 31/01/21:

סמרטפון 2010006 - 4 - 81017925 (0x0)

| סוג תעריף | סוג צריכה | קריאה קודמת | קריאה נוכחית | סה"כ צריכה בקוט"ש | מחיר לקוט"ש בא"ג | סה"כ לתשלום |
|--------------------------|-----------|-------------|--------------|-------------------|------------------|-------------|
| פרטי חשבון עבור תאריכים: | | | | | | |
| 777 | פסגה | 01/01/21 | 31/01/21 | 318.75 | 87.59 | 279.19 ₪ |
| 778 | גבע | 22,178.15 | 22,194.55 | 16.40 | 53.68 | 8.80 ₪ |
| 779 | שפל | 43,336.40 | 43,938.95 | 602.55 | 33.94 | 204.51 ₪ |

סה"כ לדייר:

| פסגה | גבע | שפל | סה"כ | שיא ביקוש |
|----------|--------|----------|----------|-----------|
| 318.75 | 16.40 | 602.55 | 937.70 | 0.30 |
| 279.19 ₪ | 8.80 ₪ | 204.51 ₪ | 492.50 ₪ | |

סה"כ צריכה
 סה"כ לתשלום

| | | |
|----------|----------------------------------|--------------|
| 211.60 ₪ | תשלום קבוע | |
| 0.00 ₪ | תשלום עבור גודל חיבור בKVA (0x0) | |
| 704.10 ₪ | סה"כ לתשלום | לא כולל מע"מ |

התפלגות חיוב בש"ח לפי תעו"ז

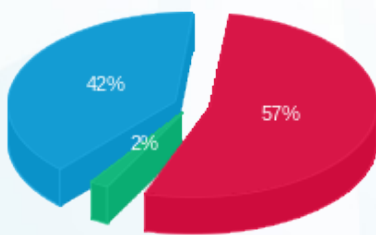

■ פסגה (279.19 ₪)
 ■ גבע (8.80 ₪)
 ■ שפל (204.51 ₪)

הסטוריית צריכה בקוט"ש

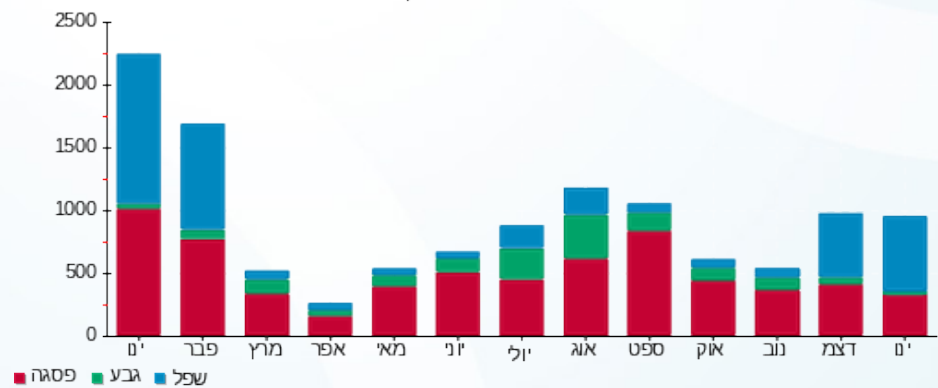



10/02/21 תאריך הפקה:
 31/01/21 תאריך קריאה נוכחית:
 01/01/21 תאריך קריאה קודמת:

שם דייר: סקארה 2010013
 שם אתר: קניון רמות

לקוח/ה נכבד/ה, אנו מתכבדים להגיש את חישוב צריכת החשמל לתקופה 01/01/21 - 31/01/21:

סקארה 2010013 - 5 - 81018720(0x0)

| סוג תעריף | סוג צריכה | קריאה קודמת | קריאה נוכחית | סה"כ צריכה בקוט"ש | מחיר לקוט"ש בא"ג | סה"כ לתשלום |
|--------------------------|-----------|-------------|--------------|-------------------|------------------|-------------|
| פרטי חשבון עבור תאריכים: | | | | | | |
| 777 | פסגה | 01/01/21 | 31/01/21 | 121.74 | 87.59 | 106.63 ₪ |
| 778 | גבע | 87,083.60 | 87,133.17 | 49.57 | 53.68 | 26.61 ₪ |
| 779 | שפל | 137,305.10 | 137,836.06 | 530.96 | 33.94 | 180.21 ₪ |

סה"כ לדייר:

| פסגה | גבע | שפל | סה"כ | שיא ביקוש |
|----------|---------|----------|----------|-----------|
| 121.74 | 49.57 | 530.96 | 702.27 | 0.83 |
| 106.63 ₪ | 26.61 ₪ | 180.21 ₪ | 313.45 ₪ | |

סה"כ צריכה
 סה"כ לתשלום

| | | |
|----------|---|---------------------|
| 211.60 ₪ | תשלום קבוע | |
| 0.00 ₪ | תשלום עבור גודל חיבור בKVA (0x0) | |
| 525.05 ₪ | סה"כ לתשלום | לא כולל מע"מ |

התפלגות חיוב בש"ח לפי תע"ז

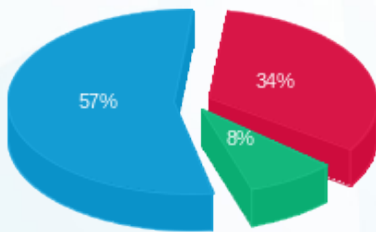

■ פסגה (106.63 ₪)
 ■ גבע (26.61 ₪)
 ■ שפל (180.21 ₪)

הסטוריית צריכה בקוט"ש

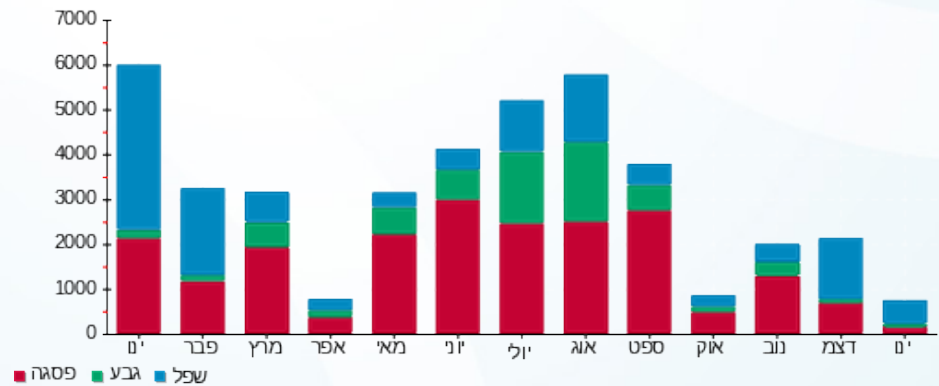



10/02/21 תאריך הפקדה:
 31/01/21 תאריך קריאה נוכחית:
 01/01/21 תאריך קריאה קודמת:

שם דייר: עמותת מסוגלים
 שם אתר: קניון רמות

לקוח/ה נכבד/ה, אנו מתכבדים להגיש את חישוב צריכת החשמל לתקופה 01/01/21 - 31/01/21:

עמותת מסוגלים - 8 - 81019479(0x0)

| סה"כ לתשלום | מחיר לקוט"ש בא"ג | סה"כ צריכה בקוט"ש | קריאה נוכחית | קריאה קודמת | סוג צריכה | סוג תעריף |
|-------------|------------------|-------------------|--------------|-------------|--------------------------|-----------|
| | | | 31/01/21 | 01/01/21 | פרטי חשבון עבור תאריכים: | |
| ₪ 37.66 | 87.59 | 43.00 | 254,429.80 | 254,386.80 | פסגה | 777 |
| ₪ 12.24 | 53.68 | 22.80 | 93,660.80 | 93,638.00 | גבע | 778 |
| ₪ 57.29 | 33.94 | 168.80 | 200,032.00 | 199,863.20 | שפל | 779 |

סה"כ לדייר:

| שיא ביקוש | סה"כ | שפל | גבע | פסגה |
|-----------|----------|---------|---------|---------|
| 0.40 | 234.60 | 168.80 | 22.80 | 43.00 |
| | ₪ 107.19 | ₪ 57.29 | ₪ 12.24 | ₪ 37.66 |

סה"כ צריכה
 סה"כ לתשלום

| | | |
|----------|---|---------------------|
| ₪ 211.60 | תשלום קבוע | |
| ₪ 0.00 | תשלום עבור גודל חיבור בKVA (0x0) | |
| ₪ 318.79 | סה"כ לתשלום | לא כולל מע"מ |

התפלגות חיוב בש"ח לפי תע"ז

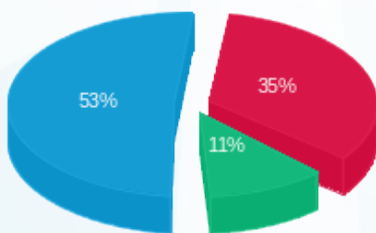

■ פסגה (₪ 37.66)
 ■ גבע (₪ 12.24)
 ■ שפל (₪ 57.29)

הסטוריית צריכה בקוט"ש

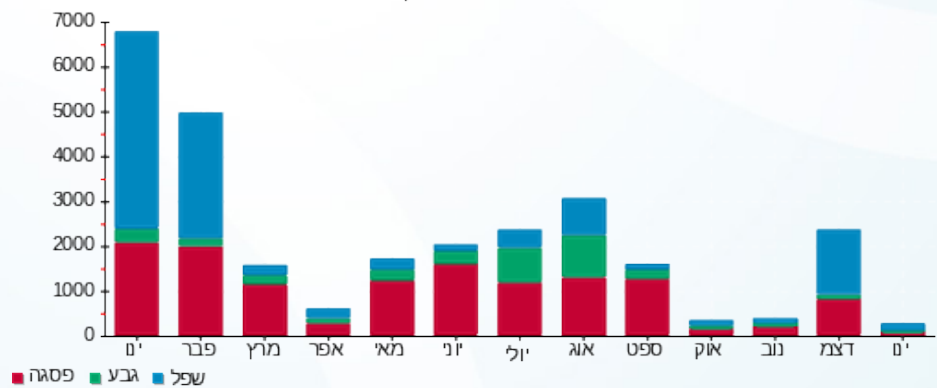



10/02/21 תאריך הפקה:
 31/01/21 תאריך קריאה נוכחית:
 01/01/21 תאריך קריאה קודמת:

שם דייר: ענבי גפן
 שם אתר: קניון רמות

לקוח/ה נכבד/ה, אנו מתכבדים להגיש את חישוב צריכת החשמל לתקופה 01/01/21 - 31/01/21:

ענבי גפן - 1 - 81019479(0x0)

| סוג תעריף | סוג צריכה | קריאה קודמת | קריאה נוכחית | סה"כ צריכה בקוט"ש | מחיר לקוט"ש בא"ג | סה"כ לתשלום |
|--------------------------|-----------|-------------|--------------|-------------------|------------------|-------------|
| פרטי חשבון עבור תאריכים: | | | | | | |
| 777 | פסגה | 01/01/21 | 31/01/21 | 308.55 | 87.59 | 270.26 ₪ |
| 778 | גבע | 18,448.05 | 18,488.25 | 40.20 | 53.68 | 21.58 ₪ |
| 779 | שפל | 32,245.65 | 32,672.00 | 426.35 | 33.94 | 144.70 ₪ |

סה"כ לדייר:

| פסגה | גבע | שפל | סה"כ | שיא ביקוש |
|----------|---------|----------|----------|-----------|
| 308.55 | 40.20 | 426.35 | 775.10 | 1.45 |
| 270.26 ₪ | 21.58 ₪ | 144.70 ₪ | 436.54 ₪ | |

סה"כ צריכה
 סה"כ לתשלום

| | | |
|----------|----------------------------------|--------------|
| 211.60 ₪ | תשלום קבוע | |
| 0.00 ₪ | תשלום עבור גודל חיבור בKVA (0x0) | |
| 648.14 ₪ | סה"כ לתשלום | לא כולל מע"מ |

התפלגות חיוב בש"ח לפי תעו"ז

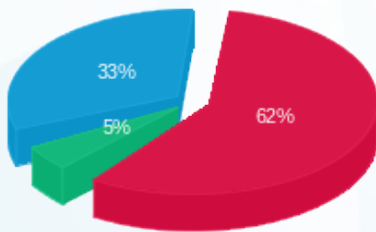

פסגה (270.26 ₪) 62%
 גבע (21.58 ₪) 5%
 שפל (144.70 ₪) 33%

הסטוריית צריכה בקוט"ש

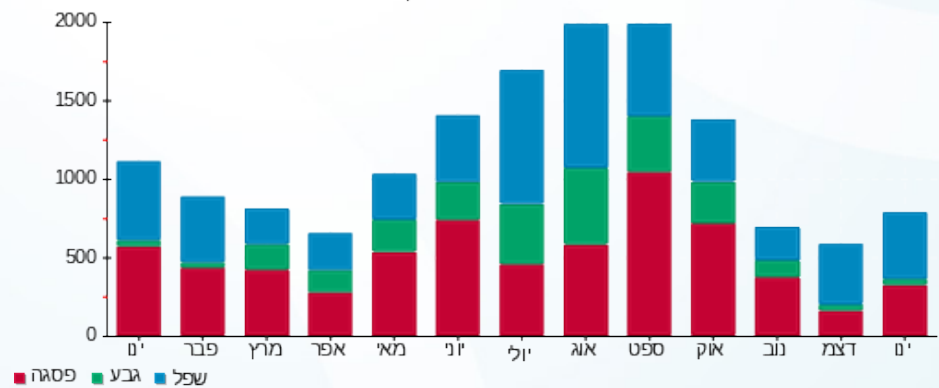



10/02/21 תאריך הפקדה:
 31/01/21 תאריך קריאה נוכחית:
 01/01/21 תאריך קריאה קודמת:

שם דייר: פוקס הום 2010002
 שם אתר: קניון רמות

לקוח/ה נכבד/ה, אנו מתכבדים להגיש את חישוב צריכת החשמל לתקופה 01/01/21 - 31/01/21:

פוקס הום 2010002 - 6 - 81019479(0x0)

| סוג תעריף | סוג צריכה | קריאה קודמת | קריאה נוכחית | סה"כ צריכה בקוט"ש | מחיר לקוט"ש בא"ג | סה"כ לתשלום |
|--------------------------|-----------|-------------|--------------|-------------------|------------------|-------------|
| פרטי חשבון עבור תאריכים: | | | | | | |
| 777 | פסגה | 01/01/21 | 31/01/21 | 737.80 | 87.59 | 646.24 ₪ |
| 778 | גבע | 259,250.70 | 259,487.10 | 236.40 | 53.68 | 126.90 ₪ |
| 779 | שפל | 400,556.90 | 402,844.90 | 2,288.00 | 33.94 | 776.55 ₪ |

סה"כ לדייר:

| פסגה | גבע | שפל | סה"כ | שיא ביקוש |
|----------|----------|----------|------------|-----------|
| 737.80 | 236.40 | 2,288.00 | 3,262.20 | 67.70 |
| ₪ 646.24 | ₪ 126.90 | ₪ 776.55 | ₪ 1,549.69 | |

סה"כ צריכה
 סה"כ לתשלום

| | | |
|------------|----------------------------------|--------------|
| 211.60 ₪ | תשלום קבוע | |
| 0.00 ₪ | תשלום עבור גודל חיבור בKVA (0x0) | |
| 1,761.29 ₪ | סה"כ לתשלום | לא כולל מע"מ |

התפלגות חיוב בש"ח לפי תע"ז

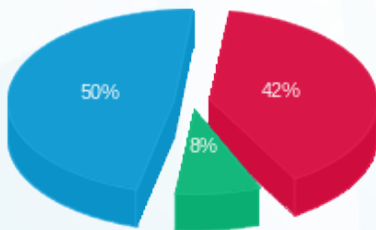

פסגה (646.24 ₪) 50%
 גבע (126.90 ₪) 8%
 שפל (776.55 ₪) 42%

הסטוריית צריכה בקוט"ש

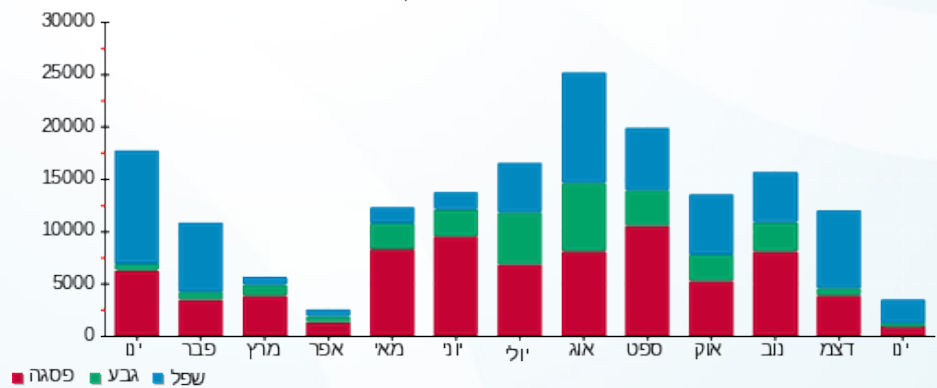



10/02/21 תאריך הפקה:
 31/01/21 תאריך קריאה נוכחית:
 01/01/21 תאריך קריאה קודמת:

שם דייר: פוקס ויזל בע"מ 2010030
 שם אתר: קניון רמות

לקוח/ה נכבד/ה, אנו מתכבדים להגיש את חישוב צריכת החשמל לתקופה 01/01/21 - 31/01/21:

פוקס ויזל בע"מ 2010030 - 4 - 81018720(0x0)

| סה"כ לתשלום | מחיר לקוט"ש בא"ג | סה"כ צריכה בקוט"ש | קריאה נוכחית | קריאה קודמת | סוג צריכה | סוג תעריף |
|-------------|------------------|-------------------|--------------|-------------|-----------|--------------------------|
| | | | 31/01/21 | 01/01/21 | | פרטי חשבון עבור תאריכים: |
| 282.46 ₪ | 87.59 | 322.48 | 533,409.40 | 533,086.92 | פסגה | 777 |
| 53.23 ₪ | 53.68 | 99.16 | 222,105.86 | 222,006.70 | גבע | 778 |
| 284.06 ₪ | 33.94 | 836.94 | 337,414.06 | 336,577.11 | שפל | 779 |

סה"כ לדיר:

| שיא ביקוש | סה"כ | שפל | גבע | פסגה |
|-----------|----------|----------|---------|----------|
| 2.38 | 1,258.59 | 836.94 | 99.16 | 322.48 |
| | 619.75 ₪ | 284.06 ₪ | 53.23 ₪ | 282.46 ₪ |

סה"כ צריכה
 סה"כ לתשלום

| | | |
|----------|---|---------------------|
| 211.60 ₪ | תשלום קבוע | |
| 0.00 ₪ | תשלום עבור גודל חיבור בKVA (0x0) | |
| 831.35 ₪ | סה"כ לתשלום | לא כולל מע"מ |

התפלגות חיוב בש"ח לפי תע"ז

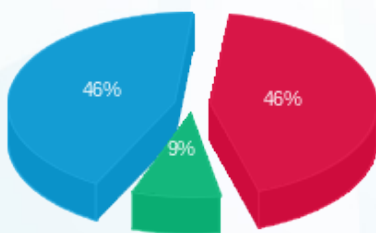

■ פסגה (282.46 ₪)
 ■ גבע (53.23 ₪)
 ■ שפל (284.06 ₪)

הסטוריית צריכה בקוט"ש

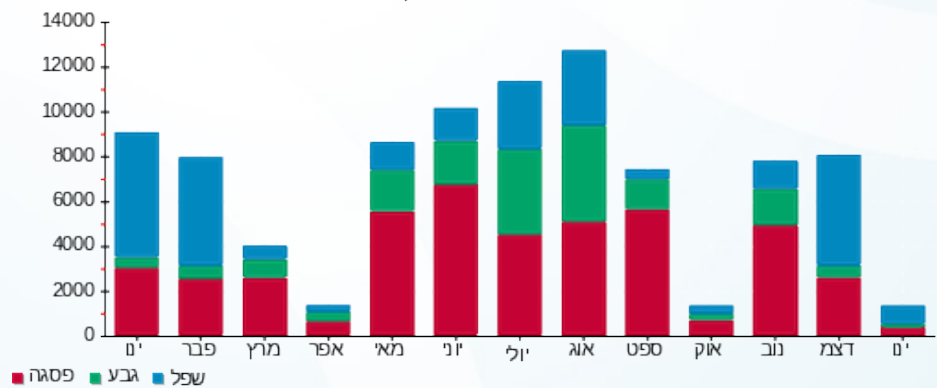



10/02/21 תאריך הפקה:
 31/01/21 תאריך קריאה נוכחית:
 01/01/21 תאריך קריאה קודמת:

שם דייר: פינתי 2020024
 שם אתר: קניון רמות

לקוח/ה נכבד/ה, אנו מתכבדים להגיש את חישוב צריכת החשמל לתקופה 01/01/21 - 31/01/21:

פינתי 2020024 - 2 - 18040210

| סה"כ לתשלום | מחיר לקוט"ש בא"ג | סה"כ צריכה בקוט"ש | קריאה נוכחית | קריאה קודמת | סוג צריכה | סוג תעריף |
|-------------|------------------|-------------------|--------------|-------------|-----------|--------------------------|
| | | | 31/01/21 | 01/01/21 | | פרטי חשבון עבור תאריכים: |
| 257.16 ₪ | 87.59 | 293.60 | 28,408.00 | 28,114.40 | פסגה | 777 |
| 42.68 ₪ | 53.68 | 79.50 | 11,273.60 | 11,194.10 | גבע | 778 |
| 278.99 ₪ | 33.94 | 822.00 | 16,707.50 | 15,885.50 | שפל | 779 |

סה"כ לדיר:

| שיא ביקוש | סה"כ | שפל | גבע | פסגה |
|-----------|----------|----------|---------|----------|
| 7.29 | 1,195.10 | 822.00 | 79.50 | 293.60 |
| | 578.83 ₪ | 278.99 ₪ | 42.68 ₪ | 257.16 ₪ |

סה"כ צריכה
 סה"כ לתשלום

| | | |
|----------|--------------------|---------------------|
| 211.60 ₪ | תשלום קבוע | |
| 790.43 ₪ | סה"כ לתשלום | לא כולל מע"מ |

התפלגות חיוב בש"ח לפי תעו"ז

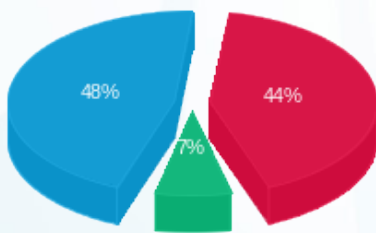

פסגה (257.16 ₪) 48%
 גבע (42.68 ₪) 7%
 שפל (278.99 ₪) 44%

הסטוריית צריכה בקוט"ש

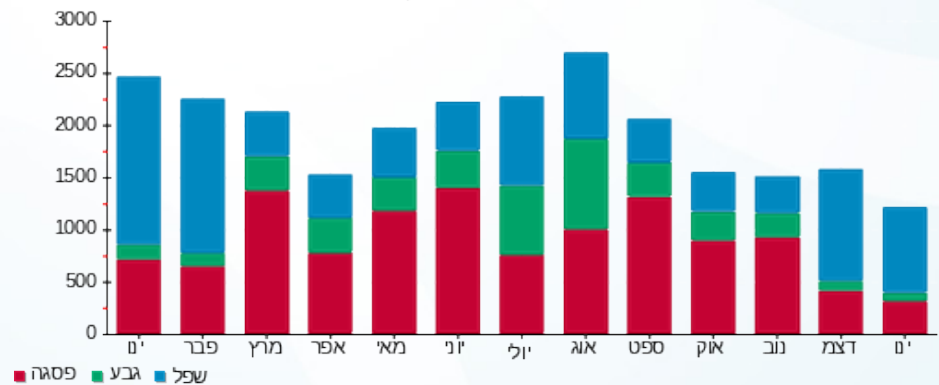

10/02/21 תאריך הפקה:
 31/01/21 תאריך קריאה נוכחית:
 01/01/21 תאריך קריאה קודמת:

שם דייר: צילדרן פלייס - פוקס 2010018
 שם אתר: קניון רמות

לקוח/ה נכבד/ה, אנו מתכבדים להגיש את חישוב צריכת החשמל לתקופה 01/01/21 - 31/01/21:

צילדרן פלייס - פוקס 2010018 - 2 - 81018751(0x0)

| סוג תעריף | סוג צריכה | קריאה קודמת | קריאה נוכחית | סה"כ צריכה בקוט"ש | מחיר לקוט"ש בא"ג | סה"כ לתשלום |
|--------------------------|-----------|-------------|--------------|-------------------|------------------|-------------|
| פרטי חשבון עבור תאריכים: | | | | | | |
| 777 | פסגה | 01/01/21 | 31/01/21 | 144.60 | 87.59 | 126.66 ₪ |
| 778 | גבע | 134,116.80 | 134,193.00 | 76.20 | 53.68 | 40.90 ₪ |
| 779 | שפל | 185,675.80 | 186,238.20 | 562.40 | 33.94 | 190.88 ₪ |

סה"כ לדייר:

| פסגה | גבע | שפל | סה"כ | שיא ביקוש |
|----------|---------|----------|----------|-----------|
| 144.60 | 76.20 | 562.40 | 783.20 | 1.20 |
| 126.66 ₪ | 40.90 ₪ | 190.88 ₪ | 358.44 ₪ | |

סה"כ צריכה
 סה"כ לתשלום

| | | |
|----------|---|---------------------|
| 211.60 ₪ | תשלום קבוע | |
| 0.00 ₪ | תשלום עבור גודל חיבור בKVA (0x0) | |
| 570.04 ₪ | סה"כ לתשלום | לא כולל מע"מ |

התפלגות חיוב בש"ח לפי תע"ז

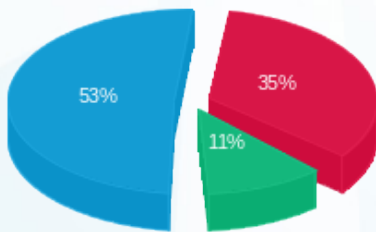

■ פסגה (126.66 ₪)
 ■ גבע (40.90 ₪)
 ■ שפל (190.88 ₪)

הסטוריית צריכה בקוט"ש

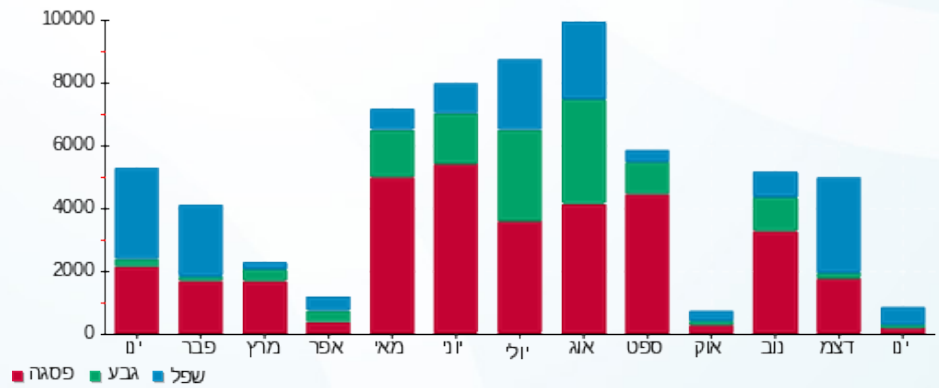



10/02/21 תאריך הפקה:
 31/01/21 תאריך קריאה נוכחית:
 01/01/21 תאריך קריאה קודמת:

שם דייר: צילה ארקדר
 שם אתר: קניון רמות

לקוח/ה נכבד/ה, אנו מתכבדים להגיש את חישוב צריכת החשמל לתקופה 01/01/21 - 31/01/21:

צילה ארקדר - 4 - 81018751(0x0)

| סוג תעריף | סוג צריכה | קריאה קודמת | קריאה נוכחית | סה"כ צריכה בקוט"ש | מחיר לקוט"ש בא"ג | סה"כ לתשלום |
|--------------------------|-----------|-------------|--------------|-------------------|------------------|-------------|
| פרטי חשבון עבור תאריכים: | | | | | | |
| 777 | פסגה | 01/01/21 | 31/01/21 | 16.80 | 87.59 | 14.72 ₪ |
| 778 | גבע | 1,600.80 | 1,605.70 | 4.90 | 53.68 | 2.63 ₪ |
| 779 | שפל | 3,732.00 | 3,793.50 | 61.50 | 33.94 | 20.87 ₪ |

סה"כ לדייר:

| פסגה | גבע | שפל | סה"כ | שיא ביקוש |
|---------|--------|---------|---------|-----------|
| 16.80 | 4.90 | 61.50 | 83.20 | 0.30 |
| 14.72 ₪ | 2.63 ₪ | 20.87 ₪ | 38.22 ₪ | |

סה"כ צריכה
 סה"כ לתשלום

| | | |
|----------|----------------------------------|--------------|
| 211.60 ₪ | תשלום קבוע | |
| 0.00 ₪ | תשלום עבור גודל חיבור בKVA (0x0) | |
| 249.82 ₪ | סה"כ לתשלום | לא כולל מע"מ |

התפלגות חיוב בש"ח לפי תע"ז

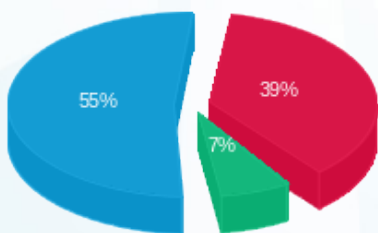

■ פסגה (14.72 ₪)
 ■ גבע (2.63 ₪)
 ■ שפל (20.87 ₪)

הסטוריית צריכה בקוט"ש

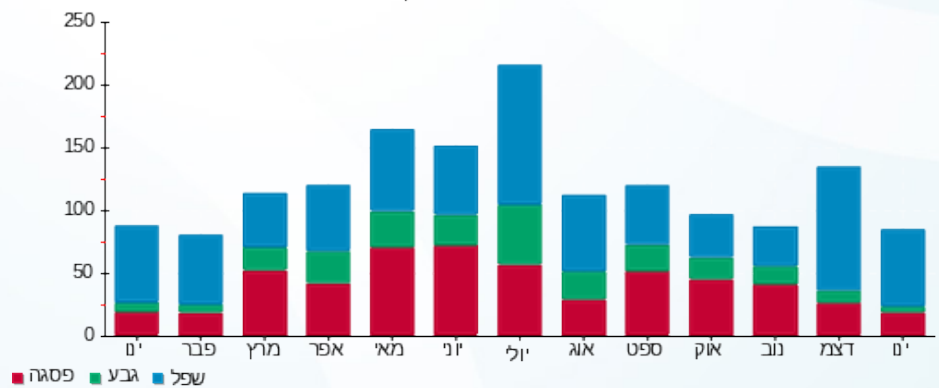

10/02/21 תאריך הפקה:
 31/01/21 תאריך קריאה נוכחית:
 01/01/21 תאריך קריאה קודמת:

שם דייר: קומה 3 - חנות אדמה 304
 שם אתר: קניון רמות

לקוח/ה נכבד/ה, אנו מתכבדים להגיש את חישוב צריכת החשמל לתקופה 01/01/21 - 31/01/21:

קומה 3 - חנות אדמה 304 - 5 - 18029705(3x63)

| סוג תעריף | סוג צריכה | קריאה קודמת | קריאה נוכחית | סה"כ צריכה בקוט"ש | מחיר לקוט"ש בא"ג | סה"כ לתשלום |
|--------------------------|-----------|-------------|--------------|-------------------|------------------|-------------|
| פרטי חשבון עבור תאריכים: | | | | | | |
| 777 | פסגה | 01/01/21 | 31/01/21 | 108.20 | 87.59 | 94.77 ₪ |
| 778 | גבע | 8,091.70 | 8,146.90 | 55.20 | 53.68 | 29.63 ₪ |
| 779 | שפל | 10,166.40 | 10,584.00 | 417.60 | 33.94 | 141.73 ₪ |

סה"כ לדייר:

| פסגה | גבע | שפל | סה"כ | שיא ביקוש |
|---------|---------|----------|----------|-----------|
| 108.20 | 55.20 | 417.60 | 581.00 | 2.05 |
| 94.77 ₪ | 29.63 ₪ | 141.73 ₪ | 266.14 ₪ | |

סה"כ צריכה
 סה"כ לתשלום

| | | |
|----------|--|---------------------|
| 211.60 ₪ | תשלום קבוע | |
| 11.89 ₪ | תשלום עבור גודל חיבור בKVA (3x63) | |
| 489.63 ₪ | סה"כ לתשלום | לא כולל מע"מ |

התפלגות חיוב בש"ח לפי תע"ז

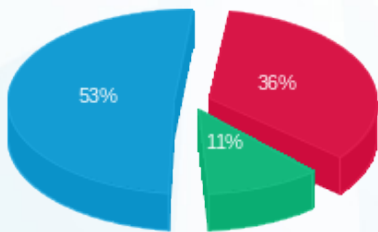

■ פסגה (94.77 ₪)
 ■ גבע (29.63 ₪)
 ■ שפל (141.73 ₪)

הסטוריית צריכה בקוט"ש

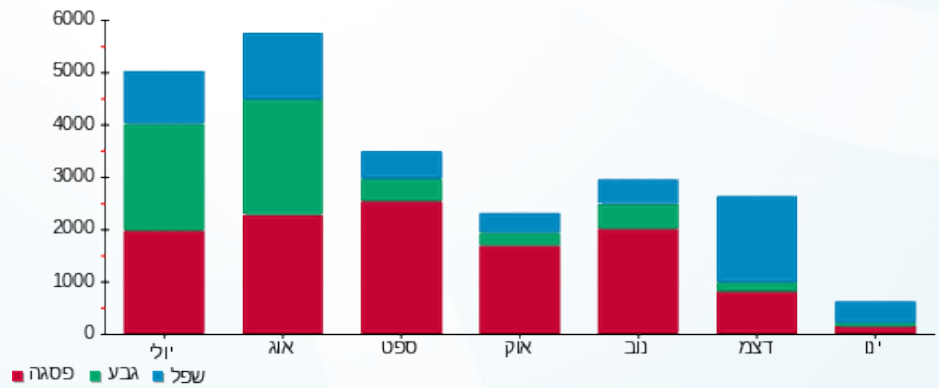



10/02/21 תאריך הפקדה:
 31/01/21 תאריך קריאה נוכחית:
 01/01/21 תאריך קריאה קודמת:

שם דייר: קומה 3 - או די סי - קונסולטינג 341
 שם אתר: קניון רמות

לקוח/ה נכבד/ה, אנו מתכבדים להגיש את חישוב צריכת החשמל לתקופה 01/01/21 - 31/01/21:

קומה 3 - או די סי - קונסולטינג 341 - 4 - 19051944 (3x63)

| סוג תעריף | סוג צריכה | קריאה קודמת | קריאה נוכחית | סה"כ צריכה בקוט"ש | מחיר לקוט"ש בא"ג | סה"כ לתשלום |
|--------------------------|-----------|-------------|--------------|-------------------|------------------|-------------|
| פרטי חשבון עבור תאריכים: | | | | | | |
| 777 | פסגה | 01/01/21 | 31/01/21 | 18.40 | 87.59 | 16.12 ₪ |
| 778 | גבע | 314.80 | 314.95 | 0.15 | 53.68 | 0.08 ₪ |
| 779 | שפל | 106.55 | 108.05 | 1.50 | 33.94 | 0.51 ₪ |

סה"כ לדיר:

| פסגה | גבע | שפל | סה"כ | שיא ביקוש |
|---------|--------|--------|---------|-----------|
| 18.40 | 0.15 | 1.50 | 20.05 | 0.57 |
| 16.12 ₪ | 0.08 ₪ | 0.51 ₪ | 16.71 ₪ | |

סה"כ צריכה
 סה"כ לתשלום

| | | |
|----------|-----------------------------------|--------------|
| 211.60 ₪ | תשלום קבוע | |
| 11.89 ₪ | תשלום עבור גודל חיבור בKVA (3x63) | |
| 240.19 ₪ | סה"כ לתשלום | לא כולל מע"מ |

התפלגות חיוב בש"ח לפי תע"ז

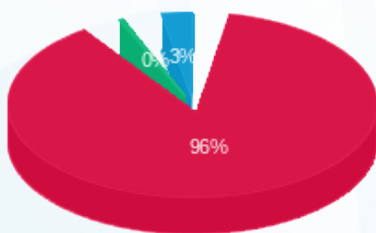

■ פסגה (16.12 ₪)
 ■ גבע (0.08 ₪)
 ■ שפל (0.51 ₪)

הסטוריית צריכה בקוט"ש

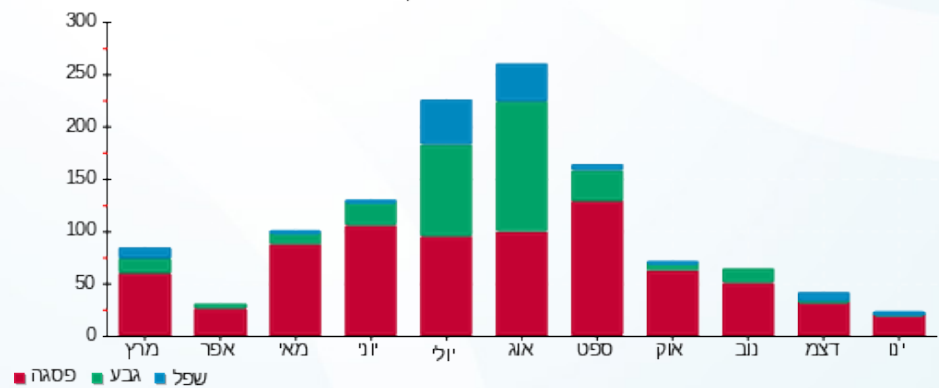



10/02/21 תאריך הפקדה:
 31/01/21 תאריך קריאה נוכחית:
 01/01/21 תאריך קריאה קודמת:

שם דייר: קומה 3 - אחים לימור בניני מגורים 354
 שם אתר: קניון רמות

לקוח/ה נכבד/ה, אנו מתכבדים להגיש את חישוב צריכת החשמל לתקופה 01/01/21 - 31/01/21:

קומה 3 - אחים לימור בניני מגורים 354 - 7 - 18029661 (3x160)

| סוג תעריף | סוג צריכה | קריאה קודמת | קריאה נוכחית | סה"כ צריכה בקוט"ש | מחיר לקוט"ש בא"ג | סה"כ לתשלום |
|-----------|-----------|-------------|--------------|-------------------|------------------|-------------|
| | | 01/01/21 | 31/01/21 | | | |
| 777 | פסגה | 152,152.60 | 156,899.60 | 4,747.00 | 87.59 | 4,157.90 ₪ |
| 778 | גבע | 52,420.40 | 54,396.80 | 1,976.40 | 53.68 | 1,060.93 ₪ |
| 779 | שפל | 149,506.00 | 164,205.60 | 14,699.60 | 33.94 | 4,989.04 ₪ |

סה"כ לדייר:

| פסגה | גבע | שפל | סה"כ | שיא ביקוש |
|------------|------------|------------|-------------|-----------|
| 4,747.00 | 1,976.40 | 14,699.60 | 21,423.00 | 70.60 |
| 4,157.90 ₪ | 1,060.93 ₪ | 4,989.04 ₪ | 10,207.87 ₪ | |

סה"כ צריכה
 סה"כ לתשלום

| | | |
|-------------|------------------------------------|--------------|
| 211.60 ₪ | תשלום קבוע | |
| 30.19 ₪ | תשלום עבור גודל חיבור בKVA (3x160) | |
| 10,449.67 ₪ | סה"כ לתשלום | לא כולל מע"מ |

התפלגות חיוב בש"ח לפי תע"ז

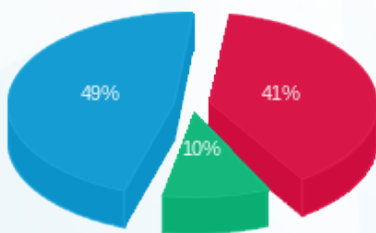

■ פסגה (4,157.90 ₪)
 ■ גבע (1,060.93 ₪)
 ■ שפל (4,989.04 ₪)

הסטוריית צריכה בקוט"ש

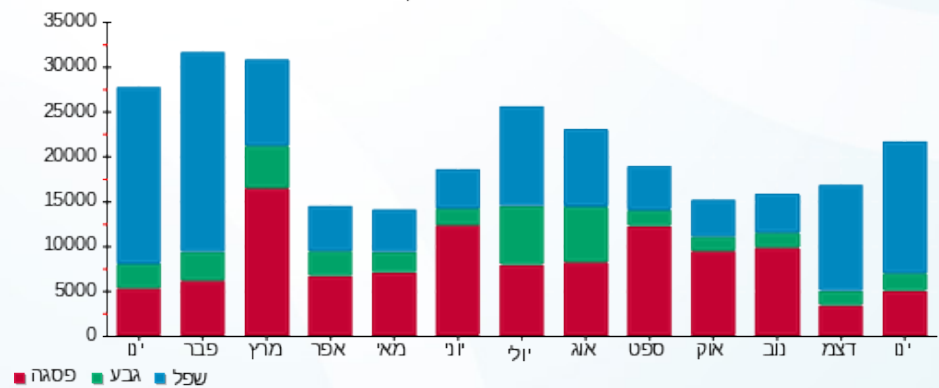



10/02/21 תאריך הפקדה:
 31/01/21 תאריך קריאה נוכחית:
 01/01/21 תאריך קריאה קודמת:

שם דייר: קומה 3 - אלדו באג'ז 313
 שם אתר: קניון רמות

לקוח/ה נכבד/ה, אנו מתכבדים להגיש את חישוב צריכת החשמל לתקופה 01/01/21 - 31/01/21:

קומה 3 - אלדו באג'ז 313 - 14 - 18029705(3x63)

| סוג תעריף | סוג צריכה | קריאה קודמת | קריאה נוכחית | סה"כ צריכה בקוט"ש | מחיר לקוט"ש בא"ג | סה"כ לתשלום |
|--------------------------|-----------|-------------|--------------|-------------------|------------------|-------------|
| פרטי חשבון עבור תאריכים: | | | | | | |
| 777 | פסגה | 01/01/21 | 31/01/21 | 47.80 | 87.59 | 41.87 ₪ |
| 778 | גבע | 6,964.40 | 6,989.60 | 25.20 | 53.68 | 13.53 ₪ |
| 779 | שפל | 9,397.00 | 9,584.10 | 187.10 | 33.94 | 63.50 ₪ |

סה"כ לדייר:

| פסגה | גבע | שפל | סה"כ | שיא ביקוש |
|---------|---------|---------|----------|-----------|
| 47.80 | 25.20 | 187.10 | 260.10 | 0.35 |
| ₪ 41.87 | ₪ 13.53 | ₪ 63.50 | ₪ 118.90 | |

סה"כ צריכה
 סה"כ לתשלום

| | | |
|----------|--|---------------------|
| 211.60 ₪ | תשלום קבוע | |
| 11.89 ₪ | תשלום עבור גודל חיבור בKVA (3x63) | |
| 342.39 ₪ | סה"כ לתשלום | לא כולל מע"מ |

התפלגות חיוב בש"ח לפי תעו"ז

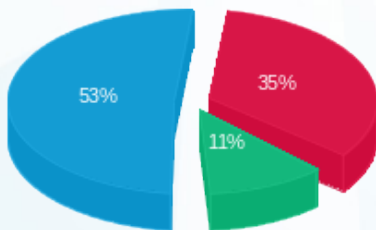

פסגה (₪ 41.87) ■
 גבע (₪ 13.53) ■
 שפל (₪ 63.50) ■

הסטוריית צריכה בקוט"ש

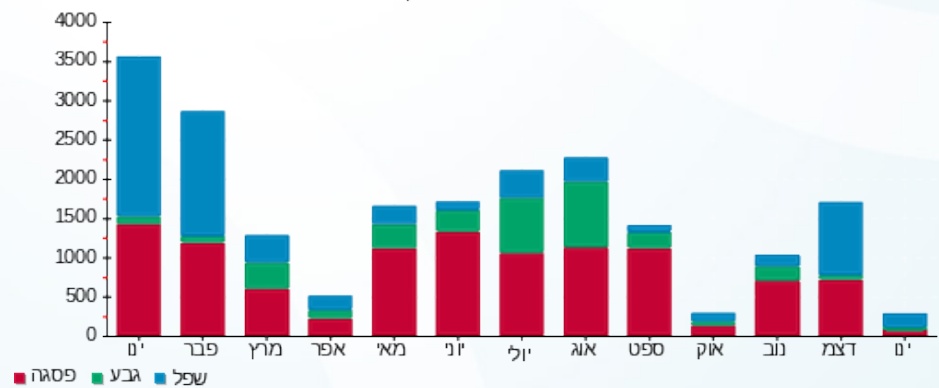



10/02/21 תאריך הפקדה:
 31/01/21 תאריך קריאה נוכחית:
 01/01/21 תאריך קריאה קודמת:

שם דייר: קומה 3 - אניס 305
 שם אתר: קניון רמות

לקוח/ה נכבד/ה, אנו מתכבדים להגיש את חישוב צריכת החשמל לתקופה 01/01/21 - 31/01/21:

קומה 3 - אניס 305 - 6 - 18029705(3x63)

| סה"כ לתשלום | מחיר לקוט"ש בא"ג | סה"כ צריכה בקוט"ש | קריאה נוכחית | קריאה קודמת | סוג צריכה | סוג תעריף |
|-------------|------------------|-------------------|--------------|-------------|-----------|--------------------------|
| | | | 31/01/21 | 01/01/21 | | פרטי חשבון עבור תאריכים: |
| ₪ 461.77 | 87.59 | 527.20 | 12,407.50 | 11,880.30 | פסגה | 777 |
| ₪ 48.37 | 53.68 | 90.10 | 3,386.40 | 3,296.30 | גבע | 778 |
| ₪ 437.42 | 33.94 | 1,288.80 | 10,697.30 | 9,408.50 | שפל | 779 |

סה"כ לדייר:

| שיא ביקוש | סה"כ | שפל | גבע | פסגה |
|-----------|----------|----------|---------|----------|
| 10.50 | 1,906.10 | 1,288.80 | 90.10 | 527.20 |
| | ₪ 947.56 | ₪ 437.42 | ₪ 48.37 | ₪ 461.77 |

סה"כ צריכה
 סה"כ לתשלום

| | | |
|------------|--|---------------------|
| ₪ 211.60 | תשלום קבוע | |
| ₪ 11.89 | תשלום עבור גודל חיבור בKVA (3x63) | |
| ₪ 1,171.05 | סה"כ לתשלום | לא כולל מע"מ |

התפלגות חיוב בש"ח לפי תע"ז

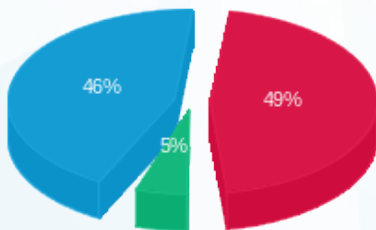

■ פסגה (₪ 461.77)
 ■ גבע (₪ 48.37)
 ■ שפל (₪ 437.42)

הסטוריית צריכה בקוט"ש

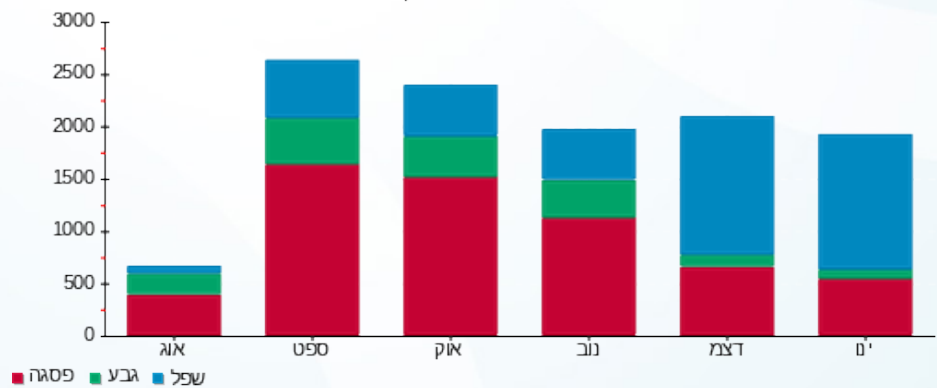



10/02/21 תאריך הפקדה:
 31/01/21 תאריך קריאה נוכחית:
 01/01/21 תאריך קריאה קודמת:

שם דייר: קומה 3 - באזר שטראוס ביגוד 308
 שם אתר: קניון רמות

לקוח/ה נכבד/ה, אנו מתכבדים להגיש את חישוב צריכת החשמל לתקופה 01/01/21 - 31/01/21:

באזר שטראוס ביגוד 308 - 8 - 18029705(3x100)

| סוג תעריף | סוג צריכה | קריאה קודמת | קריאה נוכחית | סה"כ צריכה בקוט"ש | מחיר לקוט"ש בא"ג | סה"כ לתשלום |
|--------------------------|-----------|-------------|--------------|-------------------|------------------|-------------|
| פרטי חשבון עבור תאריכים: | | | | | | |
| 777 | פסגה | 01/01/21 | 31/01/21 | 1,033.80 | 87.59 | 905.51 ₪ |
| 778 | גבע | 26,658.00 | 26,686.10 | 28.10 | 53.68 | 15.08 ₪ |
| 779 | שפל | 23,050.10 | 25,202.40 | 2,152.30 | 33.94 | 730.49 ₪ |

סה"כ לדייר:

| פסגה | גבע | שפל | סה"כ | שיא ביקוש |
|----------|---------|----------|------------|-----------|
| 1,033.80 | 28.10 | 2,152.30 | 3,214.20 | 50.21 |
| 905.51 ₪ | 15.08 ₪ | 730.49 ₪ | 1,651.08 ₪ | |

סה"כ צריכה
 סה"כ לתשלום

| | | |
|------------|------------------------------------|--------------|
| 211.60 ₪ | תשלום קבוע | |
| 18.87 ₪ | תשלום עבור גודל חיבור בKVA (3x100) | |
| 1,881.55 ₪ | סה"כ לתשלום | לא כולל מע"מ |

התפלגות חיוב בש"ח לפי תע"ז

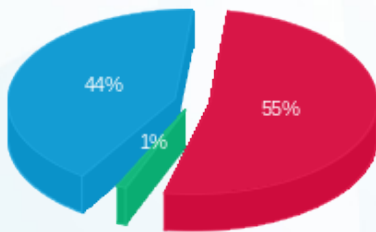

■ פסגה (905.51 ₪)
 ■ גבע (15.08 ₪)
 ■ שפל (730.49 ₪)

הסטוריית צריכה בקוט"ש

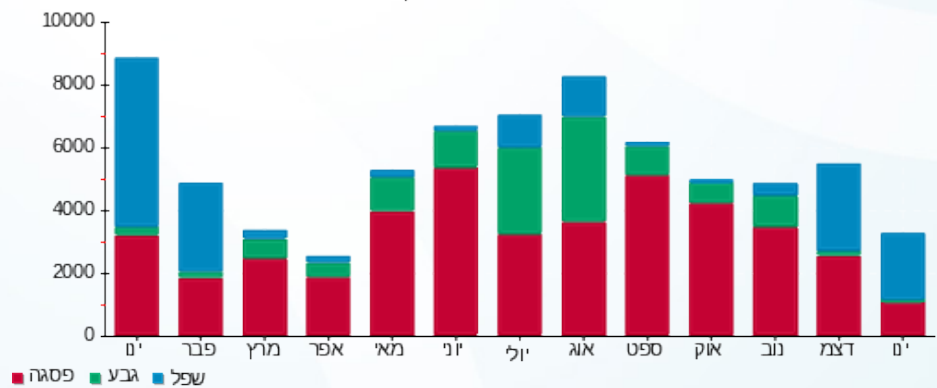

10/02/21 תאריך הפקה:
 31/01/21 תאריך קריאה נוכחית:
 01/01/21 תאריך קריאה קודמת:

שם דייר: קומה 3 - באזר שטראוס צעצועים 309
 שם אתר: קניון רמות

לקוח/ה נכבד/ה, אנו מתכבדים להגיש את חישוב צריכת החשמל לתקופה 01/01/21 - 31/01/21:

קומה 3 - באזר שטראוס צעצועים 309 - 10 (3x63)

| סוג תעריף | סוג צריכה | קריאה קודמת | קריאה נוכחית | סה"כ צריכה בקוט"ש | מחיר לקוט"ש בא"ג | סה"כ לתשלום |
|--------------------------|-----------|-------------|--------------|-------------------|------------------|-------------|
| פרטי חשבון עבור תאריכים: | | | | | | |
| 777 | פסגה | 01/01/21 | 31/01/21 | 1,019.90 | 87.59 | 893.33 ₪ |
| 778 | גבע | 16,680.40 | 16,723.40 | 43.00 | 53.68 | 23.08 ₪ |
| 779 | שפל | 22,717.90 | 24,576.60 | 1,858.70 | 33.94 | 630.84 ₪ |

סה"כ לדייר:

| פסגה | גבע | שפל | סה"כ | שיא ביקוש |
|----------|---------|----------|------------|-----------|
| 1,019.90 | 43.00 | 1,858.70 | 2,921.60 | 31.86 |
| 893.33 ₪ | 23.08 ₪ | 630.84 ₪ | 1,547.26 ₪ | |

סה"כ צריכה
 סה"כ לתשלום

| | | |
|------------|-----------------------------------|--------------|
| 211.60 ₪ | תשלום קבוע | |
| 11.89 ₪ | תשלום עבור גודל חיבור בKVA (3x63) | |
| 1,770.74 ₪ | סה"כ לתשלום | לא כולל מע"מ |

התפלגות חיוב בש"ח לפי תע"ז

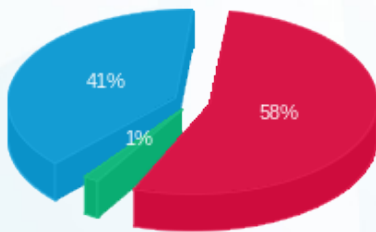

■ פסגה (893.33 ₪)
 ■ גבע (23.08 ₪)
 ■ שפל (630.84 ₪)

הסטוריית צריכה בקוט"ש

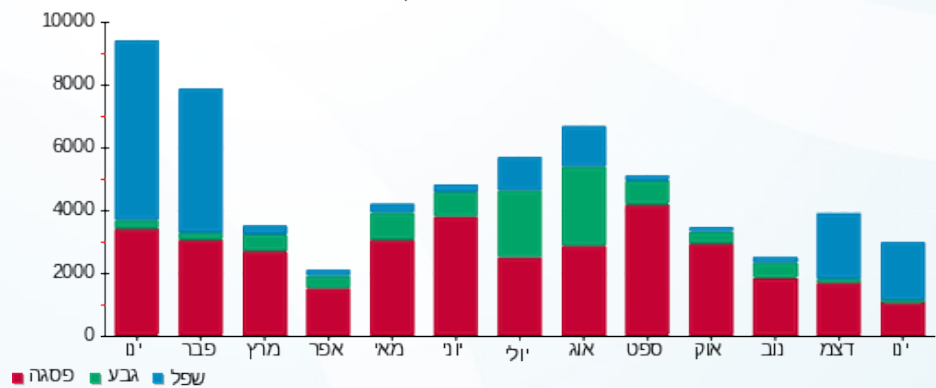

10/02/21 תאריך הפקדה:
 31/01/21 תאריך קריאה נוכחית:
 01/01/21 תאריך קריאה קודמת:

שם דייר: קומה 3 - ביסיק יו 315
 שם אתר: קניון רמות

לקוח/ה נכבד/ה, אנו מתכבדים להגיש את חישוב צריכת החשמל לתקופה 01/01/21 - 31/01/21:

קומה 3 - ביסיק יו 315 - 2 - 18029662(3x63)

| סוג תעריף | סוג צריכה | קריאה קודמת | קריאה נוכחית | סה"כ צריכה בקוט"ש | מחיר לקוט"ש בא"ג | סה"כ לתשלום |
|--------------------------|-----------|-------------|--------------|-------------------|------------------|-------------|
| פרטי חשבון עבור תאריכים: | | | | | | |
| 777 | פסגה | 01/01/21 | 31/01/21 | 0.00 | 87.59 | 0.00 ₪ |
| 778 | גבע | 1,111.60 | 1,111.60 | 0.00 | 53.68 | 0.00 ₪ |
| 779 | שפל | 933.90 | 933.90 | 0.00 | 33.94 | 0.00 ₪ |

סה"כ לדייר:

| פסגה | גבע | שפל | סה"כ | שיא ביקוש |
|--------|--------|--------|--------|-----------|
| 0.00 | 0.00 | 0.00 | 0.00 | 0.10 |
| 0.00 ₪ | 0.00 ₪ | 0.00 ₪ | 0.00 ₪ | |

סה"כ צריכה
 סה"כ לתשלום

| | | |
|----------|----------------------------------|--------------|
| 211.60 ₪ | תשלום קבוע | |
| 11.89 ₪ | תשלום עבור גודל חיבור KVA (3x63) | |
| 223.49 ₪ | סה"כ לתשלום | לא כולל מע"מ |

התפלגות חיוב בש"ח לפי תעו"ז

פסגה (0.00 ₪)
 גבע (0.00 ₪)
 שפל (0.00 ₪)

הסטוריית צריכה בקוט"ש

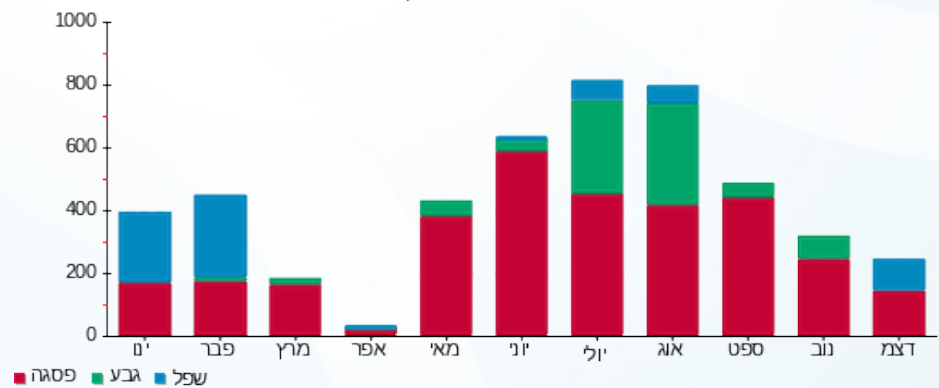



10/02/21 תאריך הפקה:
 31/01/21 תאריך קריאה נוכחית:
 01/01/21 תאריך קריאה קודמת:

שם דייר: קומה 3 - בלוברי 321
 שם אתר: קניון רמות

לקוח/ה נכבד/ה, אנו מתכבדים להגיש את חישוב צריכת החשמל לתקופה 01/01/21 - 31/01/21:

קומה 3 - בלוברי 321 - 8 - 18029662(3x63)

| סוג תעריף | סוג צריכה | קריאה קודמת | קריאה נוכחית | סה"כ צריכה בקוט"ש | מחיר לקוט"ש בא"ג | סה"כ לתשלום |
|--------------------------|-----------|-------------|--------------|-------------------|------------------|-------------|
| פרטי חשבון עבור תאריכים: | | | | | | |
| 777 | פסגה | 01/01/21 | 31/01/21 | 6.00 | 87.59 | 5.26 ₪ |
| 778 | גבע | 6,964.40 | 6,964.40 | 0.00 | 53.68 | 0.00 ₪ |
| 779 | שפל | 8,646.70 | 8,666.80 | 20.10 | 33.94 | 6.82 ₪ |

סה"כ לדייר:

| פסגה | גבע | שפל | סה"כ | שיא ביקוש |
|--------|--------|--------|---------|-----------|
| 6.00 | 0.00 | 20.10 | 26.10 | 4.97 |
| 5.26 ₪ | 0.00 ₪ | 6.82 ₪ | 12.08 ₪ | |

סה"כ צריכה
 סה"כ לתשלום

| | | |
|----------|--|---------------------|
| 211.60 ₪ | תשלום קבוע | |
| 11.89 ₪ | תשלום עבור גודל חיבור בKVA (3x63) | |
| 235.57 ₪ | סה"כ לתשלום | לא כולל מע"מ |

התפלגות חיוב בש"ח לפי תעו"ז

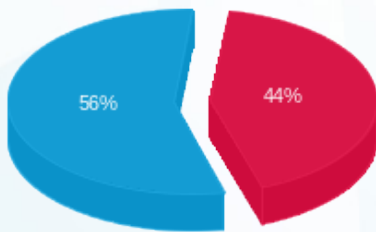

פסגה (5.26 ₪) ■
 גבע (0.00 ₪) ■
 שפל (6.82 ₪) ■

הסטוריית צריכה בקוט"ש

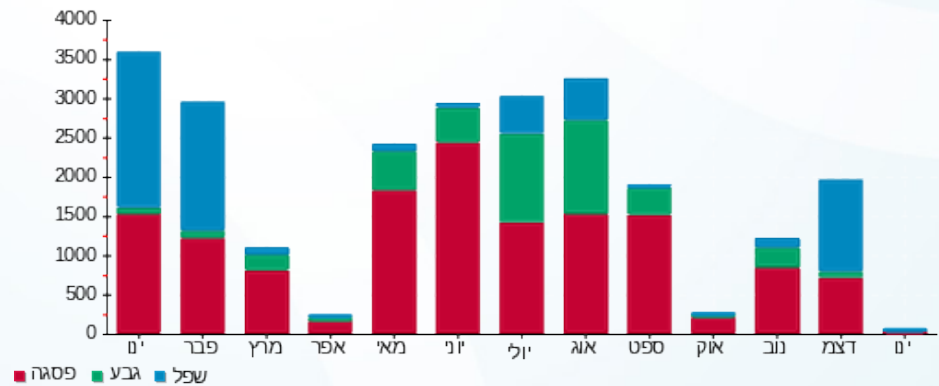



10/02/21 תאריך הפקה:
 31/01/21 תאריך קריאה נוכחית:
 01/01/21 תאריך קריאה קודמת:

שם דייר: קומה 3 - גולף אנד קו 318
 שם אתר: קניון רמות

לקוח/ה נכבד/ה, אנו מתכבדים להגיש את חישוב צריכת החשמל לתקופה 01/01/21 - 31/01/21:

קומה 3 - גולף אנד קו 318 - 5 - 18029662 (3x250)

| סוג תעריף | סוג צריכה | קריאה קודמת | קריאה נוכחית | סה"כ צריכה בקוט"ש | מחיר לקוט"ש בא"ג | סה"כ לתשלום |
|--------------------------|-----------|-------------|--------------|-------------------|------------------|-------------|
| פרטי חשבון עבור תאריכים: | | | | | | |
| 777 | פסגה | 01/01/21 | 31/01/21 | 72.00 | 87.59 | 63.06 ₪ |
| 778 | גבע | 11,690.00 | 11,705.60 | 15.60 | 53.68 | 8.37 ₪ |
| 779 | שפל | 26,731.20 | 26,875.60 | 144.40 | 33.94 | 49.01 ₪ |

סה"כ לדייר:

| פסגה | גבע | שפל | סה"כ | שיא ביקוש |
|---------|--------|---------|----------|-----------|
| 72.00 | 15.60 | 144.40 | 232.00 | 9.92 |
| ₪ 63.06 | ₪ 8.37 | ₪ 49.01 | ₪ 120.45 | |

סה"כ צריכה
 סה"כ לתשלום

| | |
|--------------|------------------------------------|
| 211.60 ₪ | תשלום קבוע |
| 47.18 ₪ | תשלום עבור גודל חיבור בKVA (3x250) |
| 379.22 ₪ | סה"כ לתשלום |
| לא כולל מע"מ | |

התפלגות חיוב בש"ח לפי תעו"ז

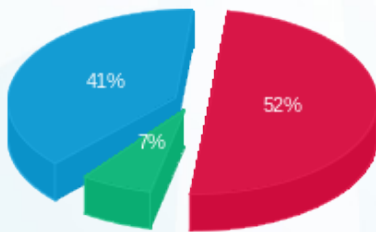

פסגה (₪ 63.06) 52%
 גבע (₪ 8.37) 41%
 שפל (₪ 49.01) 7%

הסטוריית צריכה בקוט"ש

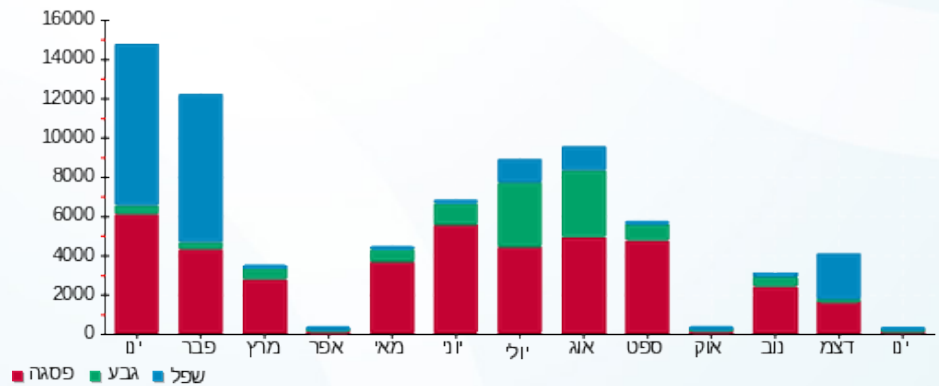

10/02/21 תאריך הפקה:
 31/01/21 תאריך קריאה נוכחית:
 01/01/21 תאריך קריאה קודמת:

שם דייר: קומה 3 - גולף ביגוד 319
 שם אתר: קניון רמות

לקוח/ה נכבד/ה, אנו מתכבדים להגיש את חישוב צריכת החשמל לתקופה 01/01/21 - 31/01/21:

קומה 3 - גולף ביגוד 319 - 6 - 18029662(3x63)

| סוג תעריף | סוג צריכה | קריאה קודמת | קריאה נוכחית | סה"כ צריכה בקוט"ש | מחיר לקוט"ש בא"ג | סה"כ לתשלום |
|--------------------------|-----------|-------------|--------------|-------------------|------------------|-------------|
| פרטי חשבון עבור תאריכים: | | | | | | |
| 777 | פסגה | 01/01/21 | 31/01/21 | 176.90 | 87.59 | 154.95 ₪ |
| 778 | גבע | 14,297.80 | 14,342.20 | 44.40 | 53.68 | 23.83 ₪ |
| 779 | שפל | 17,930.80 | 18,365.40 | 434.60 | 33.94 | 147.50 ₪ |

סה"כ לדייר:

| פסגה | גבע | שפל | סה"כ | שיא ביקוש |
|----------|---------|----------|----------|-----------|
| 176.90 | 44.40 | 434.60 | 655.90 | 29.17 |
| 154.95 ₪ | 23.83 ₪ | 147.50 ₪ | 326.28 ₪ | |

סה"כ צריכה
 סה"כ לתשלום

| | | |
|----------|--|---------------------|
| 211.60 ₪ | תשלום קבוע | |
| 11.89 ₪ | תשלום עבור גודל חיבור בKVA (3x63) | |
| 549.77 ₪ | סה"כ לתשלום | לא כולל מע"מ |

התפלגות חיוב בש"ח לפי תעו"ז

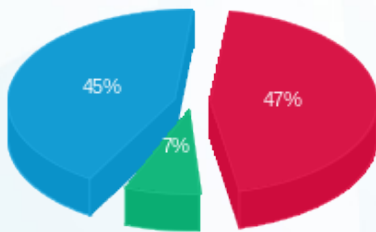

■ פסגה (154.95 ₪)
 ■ גבע (23.83 ₪)
 ■ שפל (147.50 ₪)

הסטוריית צריכה בקוט"ש

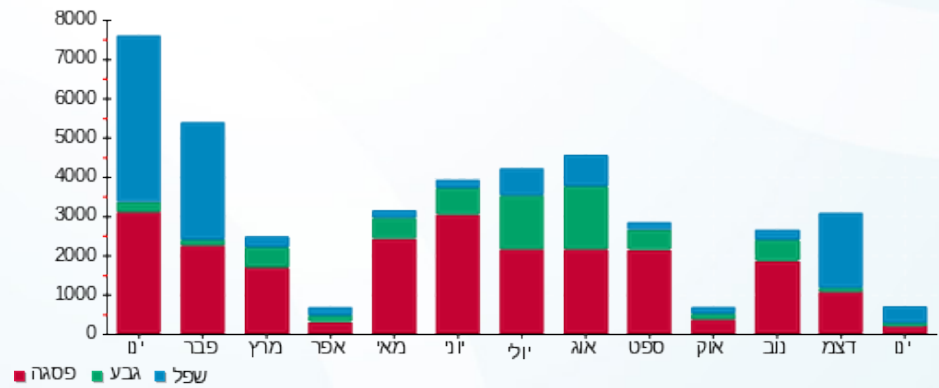

10/02/21 תאריך הפקה:
 31/01/21 תאריך קריאה נוכחית:
 01/01/21 תאריך קריאה קודמת:

שם דייר: קומה 3 - גרביים עד הבית 320
 שם אתר: קניון רמות

לקוח/ה נכבד/ה, אנו מתכבדים להגיש את חישוב צריכת החשמל לתקופה 01/01/21 - 31/01/21:

קומה 3 - גרביים עד הבית 320 - 7 - 18029662(3x63)

| סוג תעריף | סוג צריכה | קריאה קודמת | קריאה נוכחית | סה"כ צריכה בקוט"ש | מחיר לקוט"ש בא"ג | סה"כ לתשלום |
|--------------------------|-----------|-------------|--------------|-------------------|------------------|-------------|
| פרטי חשבון עבור תאריכים: | | | | | | |
| 777 | פסגה | 01/01/21 | 31/01/21 | 373.90 | 87.59 | 327.50 ₪ |
| 778 | גבע | 12,384.80 | 12,402.70 | 17.90 | 53.68 | 9.61 ₪ |
| 779 | שפל | 14,831.80 | 15,444.80 | 613.00 | 33.94 | 208.05 ₪ |

סה"כ לדייר:

| פסגה | גבע | שפל | סה"כ | שיא ביקוש |
|----------|--------|----------|----------|-----------|
| 373.90 | 17.90 | 613.00 | 1,004.80 | 11.88 |
| ₪ 327.50 | ₪ 9.61 | ₪ 208.05 | ₪ 545.16 | |

סה"כ צריכה
 סה"כ לתשלום

| | | |
|----------|-----------------------------------|--------------|
| 211.60 ₪ | תשלום קבוע | |
| 11.89 ₪ | תשלום עבור גודל חיבור בKVA (3x63) | |
| 768.65 ₪ | סה"כ לתשלום | לא כולל מע"מ |

התפלגות חיוב בש"ח לפי תעו"ז

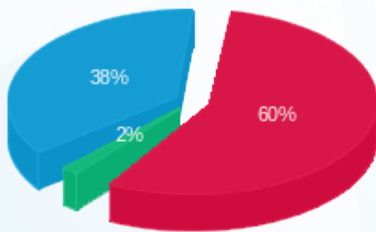

פסגה (₪ 327.50) 60%
 גבע (₪ 9.61) 2%
 שפל (₪ 208.05) 38%

הסטוריית צריכה בקוט"ש

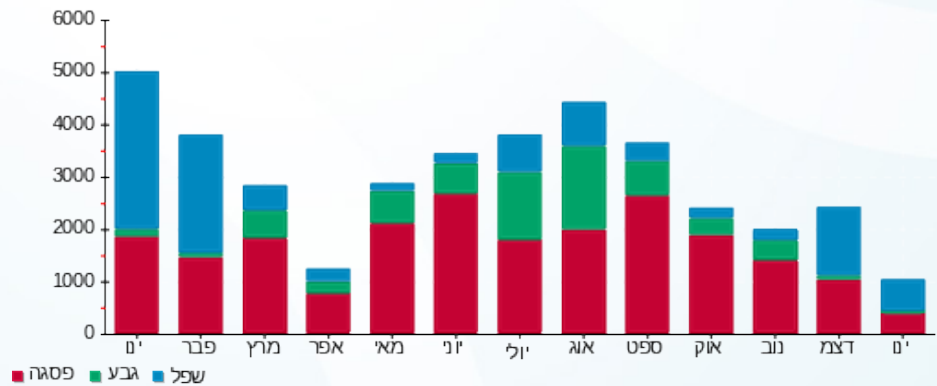



10/02/21 תאריך הפקדה:
 31/01/21 תאריך קריאה נוכחית:
 01/01/21 תאריך קריאה קודמת:

שם דייר: קומה 3 - הגרה 324
 שם אתר: קניון רמות

לקוח/ה נכבד/ה, אנו מתכבדים להגיש את חישוב צריכת החשמל לתקופה 01/01/21 - 31/01/21:

קומה 3 - הגרה 324 - 11 - 18029662(3x63)

| סוג תעריף | סוג צריכה | קריאה קודמת | קריאה נוכחית | סה"כ צריכה בקוט"ש | מחיר לקוט"ש בא"ג | סה"כ לתשלום |
|--------------------------|-----------|-------------|--------------|-------------------|------------------|-------------|
| פרטי חשבון עבור תאריכים: | | | | | | |
| 777 | פסגה | 01/01/21 | 31/01/21 | 70.40 | 87.59 | 61.66 ₪ |
| 778 | גבע | 4,208.20 | 4,275.90 | 67.70 | 53.68 | 36.34 ₪ |
| 779 | שפל | 5,674.20 | 5,933.90 | 259.70 | 33.94 | 88.14 ₪ |

סה"כ לדייר:

| פסגה | גבע | שפל | סה"כ | שיא ביקוש |
|---------|---------|---------|----------|-----------|
| 70.40 | 67.70 | 259.70 | 397.80 | 8.05 |
| ₪ 61.66 | ₪ 36.34 | ₪ 88.14 | ₪ 186.15 | |

סה"כ צריכה
 סה"כ לתשלום

| | | |
|----------|-----------------------------------|--------------|
| 211.60 ₪ | תשלום קבוע | |
| 11.89 ₪ | תשלום עבור גודל חיבור בKVA (3x63) | |
| 409.64 ₪ | סה"כ לתשלום | לא כולל מע"מ |

התפלגות חיוב בש"ח לפי תע"ז

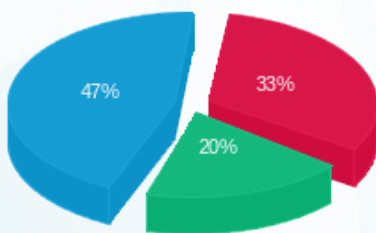

פסגה (₪ 61.66)
 גבע (₪ 36.34)
 שפל (₪ 88.14)

הסטוריית צריכה בקוט"ש

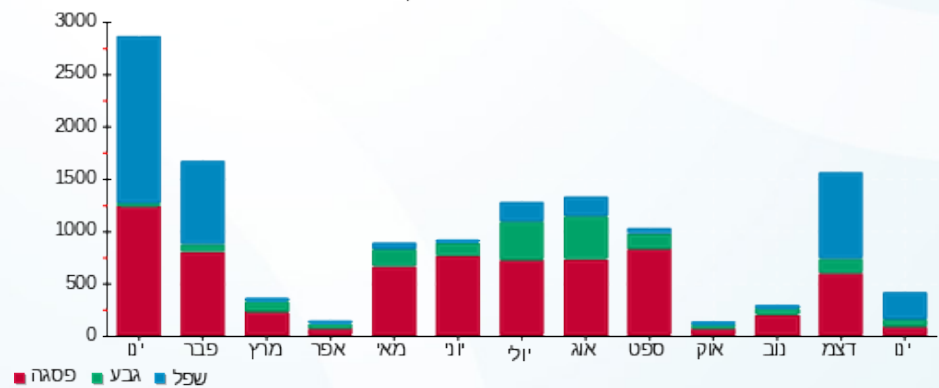

10/02/21 תאריך הפקה:
 31/01/21 תאריך קריאה נוכחית:
 01/01/21 תאריך קריאה קודמת:

שם דייר: קומה 3 - וילונות ביתן 303
 שם אתר: קניון רמות

לקוח/ה נכבד/ה, אנו מתכבדים להגיש את חישוב צריכת החשמל לתקופה 01/01/21 - 31/01/21:

קומה 3 - וילונות ביתן - 4 - 18029705(3x63)

| סוג תעריף | סוג צריכה | קריאה קודמת | קריאה נוכחית | סה"כ צריכה בקוט"ש | מחיר לקוט"ש בא"ג | סה"כ לתשלום |
|--------------------------|-----------|-------------|--------------|-------------------|------------------|-------------|
| פרטי חשבון עבור תאריכים: | | | | | | |
| 777 | פסגה | 01/01/21 | 31/01/21 | 59.70 | 87.59 | 52.29 ₪ |
| 778 | גבע | 4,304.40 | 4,333.30 | 28.90 | 53.68 | 15.51 ₪ |
| 779 | שפל | 6,649.70 | 6,865.20 | 215.50 | 33.94 | 73.14 ₪ |

סה"כ לדייר:

| פסגה | גבע | שפל | סה"כ | שיא ביקוש |
|---------|---------|---------|----------|-----------|
| 59.70 | 28.90 | 215.50 | 304.10 | 1.78 |
| ₪ 52.29 | ₪ 15.51 | ₪ 73.14 | ₪ 140.95 | |

סה"כ צריכה
 סה"כ לתשלום

| | | |
|----------|--|---------------------|
| 211.60 ₪ | תשלום קבוע | |
| 11.89 ₪ | תשלום עבור גודל חיבור בKVA (3x63) | |
| 364.43 ₪ | סה"כ לתשלום | לא כולל מע"מ |

התפלגות חיוב בש"ח לפי תעו"ז

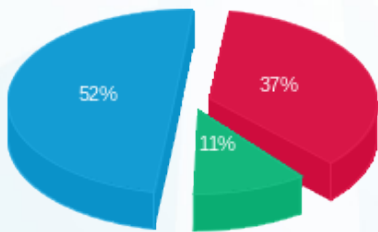

פסגה (₪ 52.29) ■
 גבע (₪ 15.51) ■
 שפל (₪ 73.14) ■

הסטוריית צריכה בקוט"ש

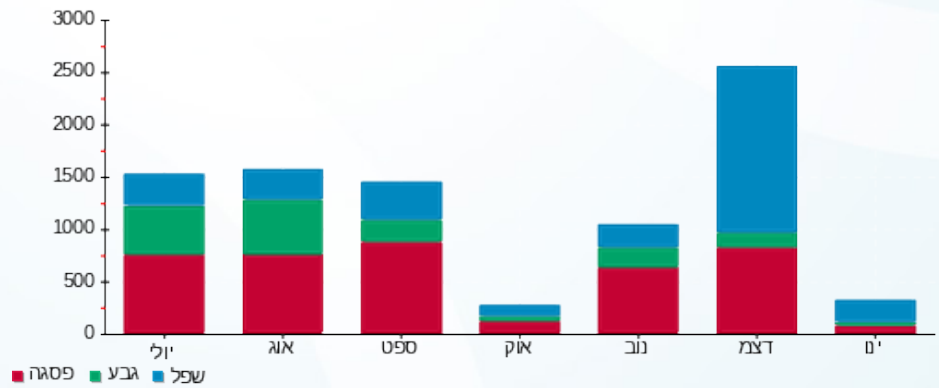

פסגה ■ גבע ■ שפל



10/02/21 תאריך הפקדה:
 31/01/21 תאריך קריאה נוכחית:
 01/01/21 תאריך קריאה קודמת:

שם דייר: קומה 3 - חדר כושר - 325
 שם אתר: קניון רמות

לקוח/ה נכבד/ה, אנו מתכבדים להגיש את חישוב צריכת החשמל לתקופה 01/01/21 - 31/01/21:

חדר כושר - 325 - 12 - 18029662 (3x400)

| סוג תעריף | סוג צריכה | קריאה קודמת | קריאה נוכחית | סה"כ צריכה בקוט"ש | מחיר לקוט"ש בא"ג | סה"כ לתשלום |
|--------------------------|-----------|-------------|--------------|-------------------|------------------|-------------|
| פרטי חשבון עבור תאריכים: | | | | | | |
| 777 | פסגה | 01/01/21 | 31/01/21 | 196.80 | 87.59 | 172.38 ₪ |
| 778 | גבע | 21,786.00 | 21,889.60 | 103.60 | 53.68 | 55.61 ₪ |
| 779 | שפל | 40,531.20 | 41,302.00 | 770.80 | 33.94 | 261.61 ₪ |

סה"כ לדייר:

| פסגה | גבע | שפל | סה"כ | שיא ביקוש |
|----------|---------|----------|----------|-----------|
| 196.80 | 103.60 | 770.80 | 1,071.20 | 3.00 |
| 172.38 ₪ | 55.61 ₪ | 261.61 ₪ | 489.60 ₪ | |

סה"כ צריכה
 סה"כ לתשלום

| | | |
|----------|------------------------------------|--------------|
| 211.60 ₪ | תשלום קבוע | |
| 75.48 ₪ | תשלום עבור גודל חיבור בKVA (3x400) | |
| 776.68 ₪ | סה"כ לתשלום | לא כולל מע"מ |

התפלגות חיוב בש"ח לפי תע"ז

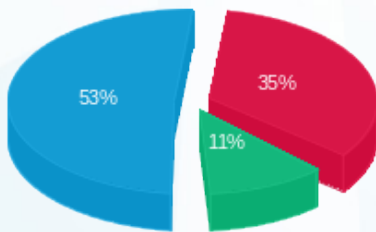

פסגה (172.38 ₪) 53%
 גבע (55.61 ₪) 35%
 שפל (261.61 ₪) 11%

הסטוריית צריכה בקוט"ש

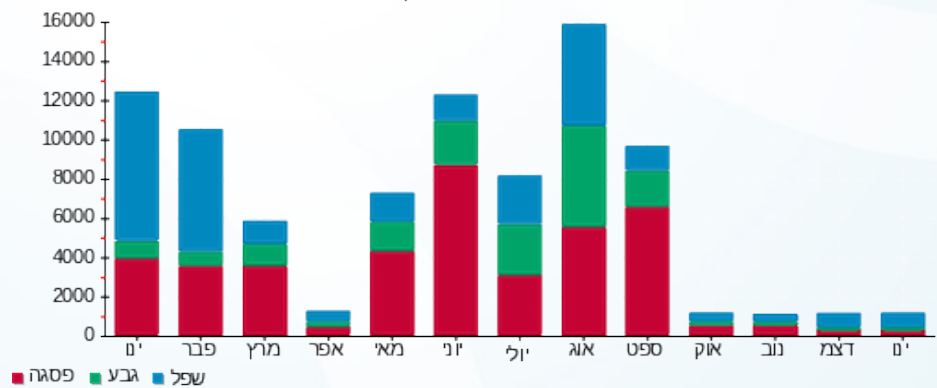

10/02/21 תאריך הפקה:
 31/01/21 תאריך קריאה נוכחית:
 01/01/21 תאריך קריאה קודמת:

שם דייר: קומה 3 - חיות ברמות 323
 שם אתר: קניון רמות

לקוח/ה נכבד/ה, אנו מתכבדים להגיש את חישוב צריכת החשמל לתקופה 01/01/21 - 31/01/21:

קומה 3 - חיות ברמות 323 - 10 - 18029662(3x63)

| סוג תעריף | סוג צריכה | קריאה קודמת | קריאה נוכחית | סה"כ צריכה בקוט"ש | מחיר לקוט"ש בא"ג | סה"כ לתשלום |
|-----------|-----------|-------------|--------------|-------------------|--------------------------|-------------|
| | | | 31/01/21 | 01/01/21 | פרטי חשבון עבור תאריכים: | |
| 777 | פסגה | 14,809.80 | 15,957.20 | 1,147.40 | 87.59 | 1,005.01 ₪ |
| 778 | גבע | 5,583.00 | 5,789.20 | 206.20 | 53.68 | 110.69 ₪ |
| 779 | שפל | 15,187.70 | 17,639.70 | 2,452.00 | 33.94 | 832.21 ₪ |

סה"כ לדייר:

| פסגה | גבע | שפל | סה"כ | שיא ביקוש |
|------------|----------|----------|------------|-----------|
| 1,147.40 | 206.20 | 2,452.00 | 3,805.60 | 16.44 |
| 1,005.01 ₪ | 110.69 ₪ | 832.21 ₪ | 1,947.90 ₪ | |

סה"כ צריכה
 סה"כ לתשלום

| | | |
|------------|-----------------------------------|--------------|
| 211.60 ₪ | תשלום קבוע | |
| 11.89 ₪ | תשלום עבור גודל חיבור בKVA (3x63) | |
| 2,171.39 ₪ | סה"כ לתשלום | לא כולל מע"מ |

התפלגות חיוב בש"ח לפי תעו"ז

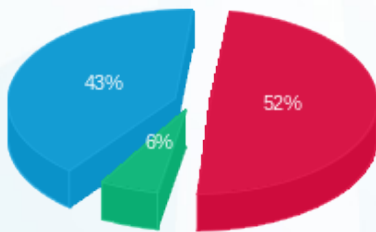

פסגה (1,005.01 ₪) 43%
 גבע (110.69 ₪) 6%
 שפל (832.21 ₪) 52%

הסטוריית צריכה בקוט"ש

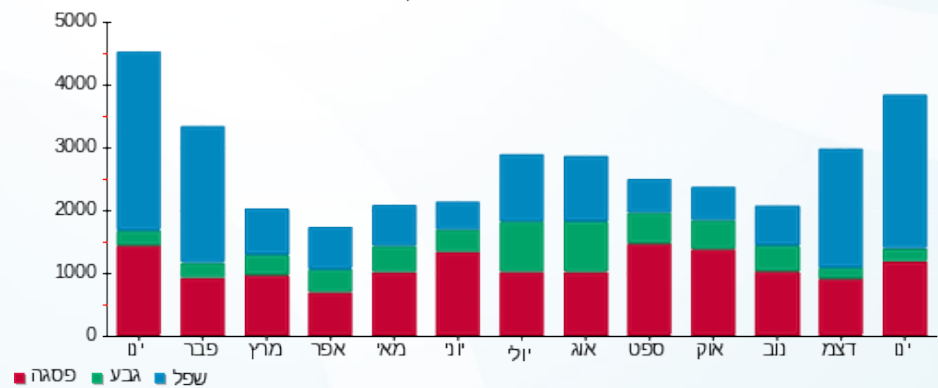



10/02/21 תאריך הפקה:
 31/01/21 תאריך קריאה נוכחית:
 01/01/21 תאריך קריאה קודמת:

שם דייר: קומה 3 - חנות שאול תמרוקים 350
 שם אתר: קניון רמות

לקוח/ה נכבד/ה, אנו מתכבדים להגיש את חישוב צריכת החשמל לתקופה 01/01/21 - 31/01/21:

קומה 3 - חנות שאול תמרוקים 350 - 3 - 18029661 (3x80)

| סוג תעריף | סוג צריכה | קריאה קודמת | קריאה נוכחית | סה"כ צריכה בקוט"ש | מחיר לקוט"ש בא"ג | סה"כ לתשלום |
|--------------------------|-----------|-------------|--------------|-------------------|------------------|-------------|
| פרטי חשבון עבור תאריכים: | | | | | | |
| 777 | פסגה | 01/01/21 | 31/01/21 | 855.70 | 87.59 | 749.51 ₪ |
| 778 | גבע | 4,178.40 | 4,202.90 | 24.50 | 53.68 | 13.15 ₪ |
| 779 | שפל | 7,655.50 | 9,014.25 | 1,358.75 | 33.94 | 461.16 ₪ |

סה"כ לדייר:

| פסגה | גבע | שפל | סה"כ | שיא ביקוש |
|----------|---------|----------|------------|-----------|
| 855.70 | 24.50 | 1,358.75 | 2,238.95 | 11.77 |
| 749.51 ₪ | 13.15 ₪ | 461.16 ₪ | 1,223.82 ₪ | |

סה"כ צריכה
 סה"כ לתשלום

| | | |
|------------|-----------------------------------|--------------|
| 211.60 ₪ | תשלום קבוע | |
| 15.10 ₪ | תשלום עבור גודל חיבור בKVA (3x80) | |
| 1,450.52 ₪ | סה"כ לתשלום | לא כולל מע"מ |

התפלגות חיוב בש"ח לפי תע"ז

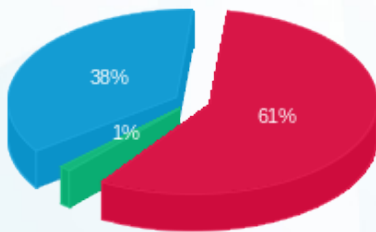

■ פסגה (749.51 ₪)
 ■ גבע (13.15 ₪)
 ■ שפל (461.16 ₪)

הסטוריית צריכה בקוט"ש

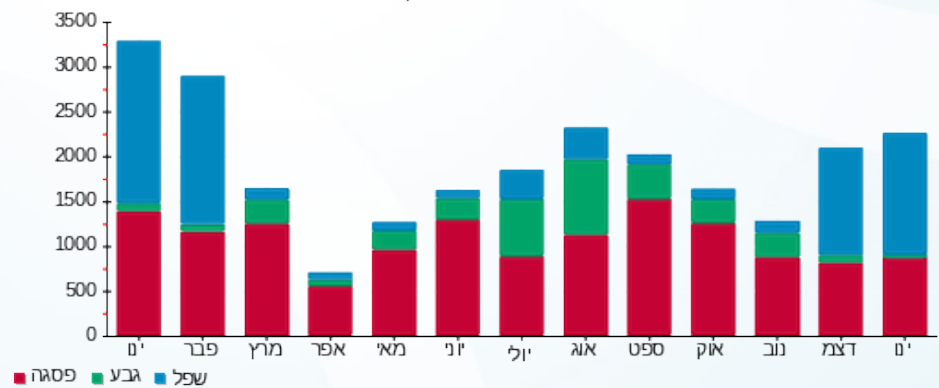

10/02/21 תאריך הפקה:
 31/01/21 תאריך קריאה נוכחית:
 01/01/21 תאריך קריאה קודמת:

שם דייר: קומה 3 - חשמל ברמות 311
 שם אתר: קניון רמות

לקוח/ה נכבד/ה, אנו מתכבדים להגיש את חישוב צריכת החשמל לתקופה 01/01/21 - 31/01/21:

קומה 3 - חשמל ברמות 311 - 12 (3x80)18029705

| סוג תעריף | סוג צריכה | קריאה קודמת | קריאה נוכחית | סה"כ צריכה בקוט"ש | מחיר לקוט"ש בא"ג | סה"כ לתשלום |
|--------------------------|-----------|-------------|--------------|-------------------|------------------|-------------|
| פרטי חשבון עבור תאריכים: | | | | | | |
| 777 | פסגה | 01/01/21 | 31/01/21 | 343.50 | 87.59 | 300.87 ₪ |
| 778 | גבע | 4,304.80 | 4,325.00 | 20.20 | 53.68 | 10.84 ₪ |
| 779 | שפל | 6,228.80 | 6,874.80 | 646.00 | 33.94 | 219.25 ₪ |

סה"כ לדייר:

| פסגה | גבע | שפל | סה"כ | שיא ביקוש |
|----------|---------|----------|----------|-----------|
| 343.50 | 20.20 | 646.00 | 1,009.70 | 15.34 |
| 300.87 ₪ | 10.84 ₪ | 219.25 ₪ | 530.97 ₪ | |

סה"כ צריכה
 סה"כ לתשלום

| | | |
|----------|-----------------------------------|--------------|
| 211.60 ₪ | תשלום קבוע | |
| 15.10 ₪ | תשלום עבור גודל חיבור בKVA (3x80) | |
| 757.66 ₪ | סה"כ לתשלום | לא כולל מע"מ |

התפלגות חיוב בש"ח לפי תעו"ז

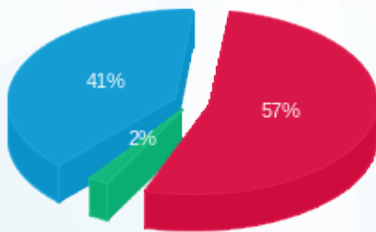

פסגה (300.87 ₪) 57%
 גבע (10.84 ₪) 2%
 שפל (219.25 ₪) 41%

הסטוריית צריכה בקוט"ש

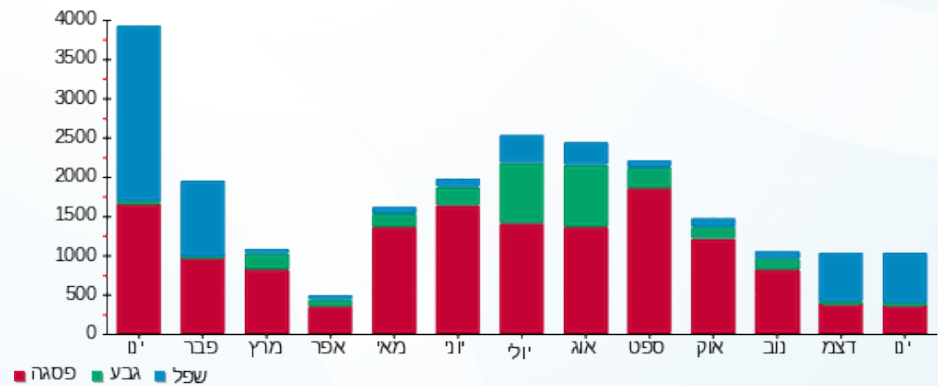

10/02/21 תאריך הפקה:
 31/01/21 תאריך קריאה נוכחית:
 01/01/21 תאריך קריאה קודמת:

שם דייר: קומה 3 - יחיאל משרדים
 שם אתר: קניון רמות

לקוח/ה נכבד/ה, אנו מתכבדים להגיש את חישוב צריכת החשמל לתקופה 01/01/21 - 31/01/21:

קומה 3 - יחיאל משרדים - 2 - 19051942(3x80)

| סוג תעריף | סוג צריכה | קריאה קודמת | קריאה נוכחית | סה"כ צריכה בקוט"ש | מחיר לקוט"ש בא"ג | סה"כ לתשלום |
|--------------------------|-----------|-------------|--------------|-------------------|------------------|-------------|
| פרטי חשבון עבור תאריכים: | | | | | | |
| 777 | פסגה | 01/01/21 | 31/01/21 | 388.10 | 87.59 | 339.94 ₪ |
| 778 | גבע | 3,543.40 | 3,664.60 | 121.20 | 53.68 | 65.06 ₪ |
| 779 | שפל | 8,781.50 | 10,320.40 | 1,538.90 | 33.94 | 522.30 ₪ |

סה"כ לדייר:

| פסגה | גבע | שפל | סה"כ | שיא ביקוש |
|----------|---------|----------|----------|-----------|
| 388.10 | 121.20 | 1,538.90 | 2,048.20 | 74.23 |
| 339.94 ₪ | 65.06 ₪ | 522.30 ₪ | 927.30 ₪ | |

סה"כ צריכה
 סה"כ לתשלום

| | | |
|------------|-----------------------------------|--------------|
| 211.60 ₪ | תשלום קבוע | |
| 15.10 ₪ | תשלום עבור גודל חיבור בKVA (3x80) | |
| 1,154.00 ₪ | סה"כ לתשלום | לא כולל מע"מ |

התפלגות חיוב בש"ח לפי תעו"ז

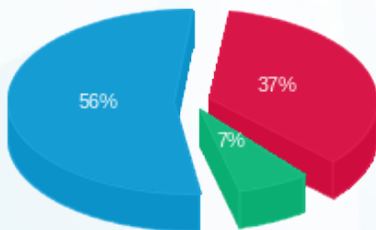

פסגה (339.94 ₪) 56%
 גבע (65.06 ₪) 7%
 שפל (522.30 ₪) 37%

הסטוריית צריכה בקוט"ש

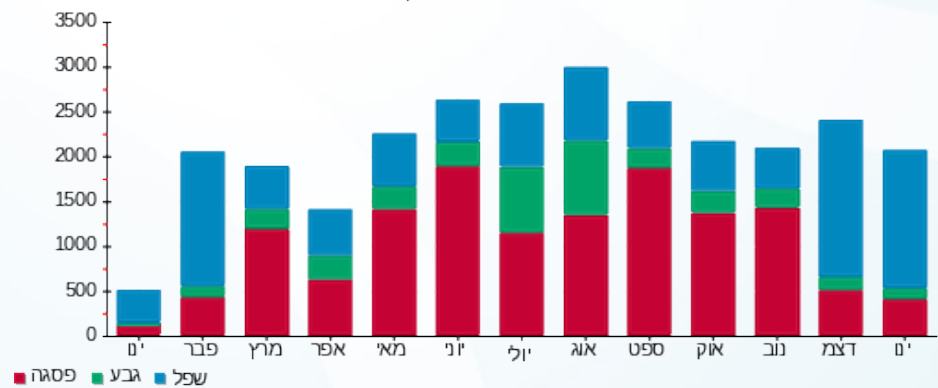

10/02/21 תאריך הפקה:
 31/01/21 תאריך קריאה נוכחית:
 01/01/21 תאריך קריאה קודמת:

שם דייר: קומה 3 - מושיקו ספורט 314
 שם אתר: קניון רמות

לקוח/ה נכבד/ה, אנו מתכבדים להגיש את חישוב צריכת החשמל לתקופה 01/01/21 - 31/01/21:

קומה 3 - מושיקו ספורט 314 - 1 - 18029662 (3x63)

| סוג תעריף | סוג צריכה | קריאה קודמת | קריאה נוכחית | סה"כ צריכה בקוט"ש | מחיר לקוט"ש בא"ג | סה"כ לתשלום |
|--------------------------|-----------|-------------|--------------|-------------------|------------------|-------------|
| פרטי חשבון עבור תאריכים: | | | | | | |
| 777 | פסגה | 01/01/21 | 31/01/21 | 112.00 | 87.59 | 98.10 ₪ |
| 778 | גבע | 4,985.80 | 5,006.60 | 20.80 | 53.68 | 11.17 ₪ |
| 779 | שפל | 5,667.40 | 5,990.10 | 322.70 | 33.94 | 109.52 ₪ |

סה"כ לדייר:

| פסגה | גבע | שפל | סה"כ | שיא ביקוש |
|---------|---------|----------|----------|-----------|
| 112.00 | 20.80 | 322.70 | 455.50 | 14.55 |
| 98.10 ₪ | 11.17 ₪ | 109.52 ₪ | 218.79 ₪ | |

סה"כ צריכה
 סה"כ לתשלום

| | | |
|----------|-----------------------------------|--------------|
| 211.60 ₪ | תשלום קבוע | |
| 11.89 ₪ | תשלום עבור גודל חיבור בKVA (3x63) | |
| 442.28 ₪ | סה"כ לתשלום | לא כולל מע"מ |

התפלגות חיוב בש"ח לפי תע"ז

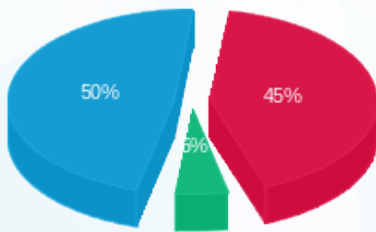

■ פסגה (98.10 ₪)
 ■ גבע (11.17 ₪)
 ■ שפל (109.52 ₪)

הסטוריית צריכה בקוט"ש

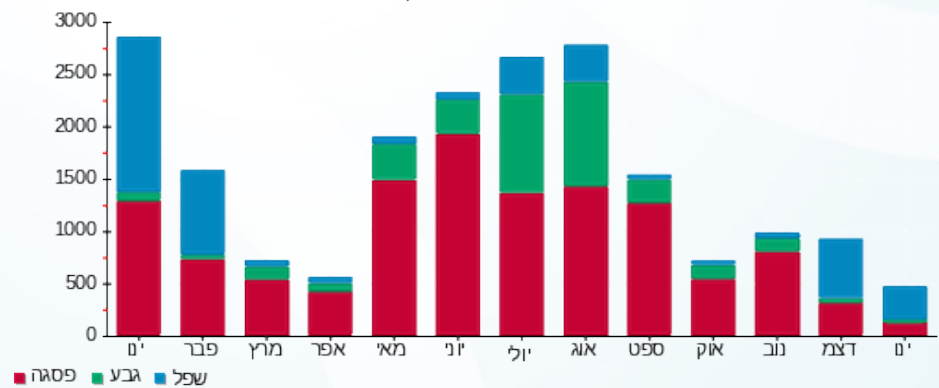



10/02/21 תאריך הפקה:
 31/01/21 תאריך קריאה נוכחית:
 01/01/21 תאריך קריאה קודמת:

שם דייר: קומה 3 - מזל חזוט 337
 שם אתר: קניון רמות

לקוח/ה נכבד/ה, אנו מתכבדים להגיש את חישוב צריכת החשמל לתקופה 01/01/21 - 31/01/21:

קומה 3 - מזל חזוט 337 - 4 - 19051942(3x63)

| סוג תעריף | סוג צריכה | קריאה קודמת | קריאה נוכחית | סה"כ צריכה בקוט"ש | מחיר לקוט"ש בא"ג | סה"כ לתשלום |
|--------------------------|-----------|-------------|--------------|-------------------|------------------|-------------|
| פרטי חשבון עבור תאריכים: | | | | | | |
| 777 | פסגה | 01/01/21 | 31/01/21 | 287.75 | 87.59 | 252.04 ₪ |
| 778 | גבע | 2,240.90 | 2,261.25 | 20.35 | 53.68 | 10.92 ₪ |
| 779 | שפל | 1,556.50 | 1,951.00 | 394.50 | 33.94 | 133.89 ₪ |

סה"כ לדייר:

| פסגה | גבע | שפל | סה"כ | שיא ביקוש |
|----------|---------|----------|----------|-----------|
| 287.75 | 20.35 | 394.50 | 702.60 | 4.73 |
| 252.04 ₪ | 10.92 ₪ | 133.89 ₪ | 396.86 ₪ | |

סה"כ צריכה
 סה"כ לתשלום

| | | |
|----------|--|---------------------|
| 211.60 ₪ | תשלום קבוע | |
| 11.89 ₪ | תשלום עבור גודל חיבור בKVA (3x63) | |
| 620.35 ₪ | סה"כ לתשלום | לא כולל מע"מ |

התפלגות חיוב בש"ח לפי תע"ז

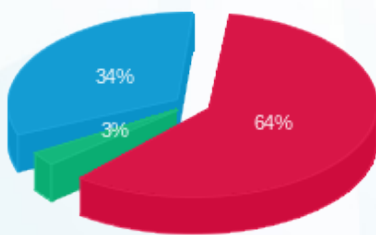

פסגה (252.04 ₪) 64%
 גבע (10.92 ₪) 3%
 שפל (133.89 ₪) 34%

הסטוריית צריכה בקוט"ש

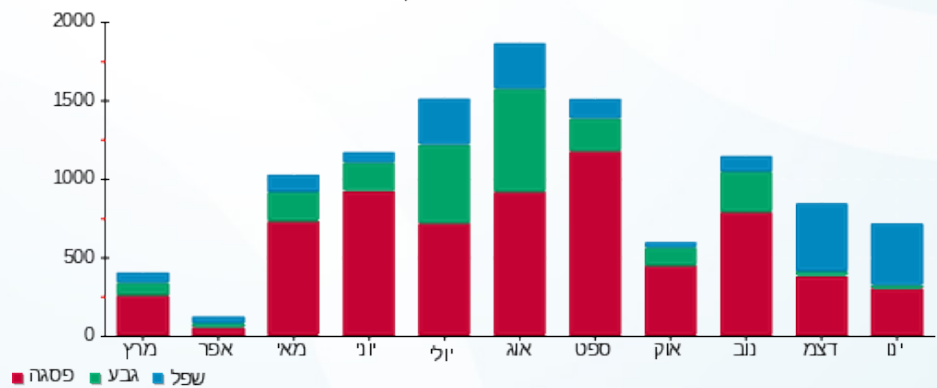



10/02/21 תאריך הפקדה:
 31/01/21 תאריך קריאה נוכחית:
 01/01/21 תאריך קריאה קודמת:

שם דייר: קומה 3 - מנוף לימור 400
 שם אתר: קניון רמות

לקוח/ה נכבד/ה, אנו מתכבדים להגיש את חישוב צריכת החשמל לתקופה 01/01/21 - 31/01/21:

קומה 3 - מנוף לימור 400 - 10 - 18029661(3x160)

| סוג תעריף | סוג צריכה | קריאה קודמת | קריאה נוכחית | סה"כ צריכה בקוט"ש | מחיר לקוט"ש בא"ג | סה"כ לתשלום |
|-----------|-----------|-------------|--------------|-------------------|--------------------------|-------------|
| | | | 31/01/21 | 01/01/21 | פרטי חשבון עבור תאריכים: | |
| 777 | פסגה | 18,368.60 | 20,626.40 | 2,257.80 | 87.59 | 1,977.61 ₪ |
| 778 | גבע | 3,949.60 | 4,878.40 | 928.80 | 53.68 | 498.58 ₪ |
| 779 | שפל | 9,938.80 | 16,230.20 | 6,291.40 | 33.94 | 2,135.30 ₪ |

סה"כ לדייר:

| פסגה | גבע | שפל | סה"כ | שיא ביקוש |
|------------|----------|------------|------------|-----------|
| 2,257.80 | 928.80 | 6,291.40 | 9,478.00 | 44.36 |
| 1,977.61 ₪ | 498.58 ₪ | 2,135.30 ₪ | 4,611.49 ₪ | |

סה"כ צריכה
 סה"כ לתשלום

| | | |
|------------|------------------------------------|--------------|
| 211.60 ₪ | תשלום קבוע | |
| 30.19 ₪ | תשלום עבור גודל חיבור בKVA (3x160) | |
| 4,853.28 ₪ | סה"כ לתשלום | לא כולל מע"מ |

התפלגות חיוב בש"ח לפי תעו"ז

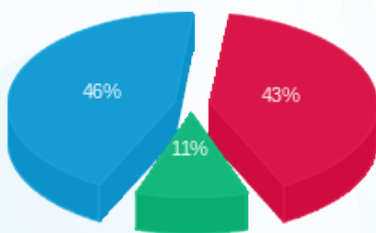

■ פסגה (1,977.61 ₪)
 ■ גבע (498.58 ₪)
 ■ שפל (2,135.30 ₪)

הסטוריית צריכה בקוט"ש

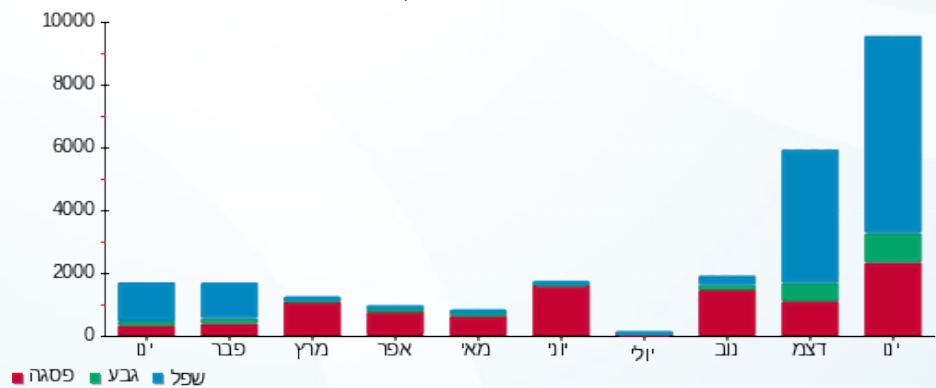



10/02/21 תאריך הפקדה:
 31/01/21 תאריך קריאה נוכחית:
 01/01/21 תאריך קריאה קודמת:

שם דייר: קומה 3 - מרפאה יהודית
 שם אתר: קניון רמות

לקוח/ה נכבד/ה, אנו מתכבדים להגיש את חישוב צריכת החשמל לתקופה 01/01/21 - 31/01/21:

קומה 3 - מרפאה יהודית - 9 - 18029662 (3x200)

| סוג תעריף | סוג צריכה | קריאה קודמת | קריאה נוכחית | סה"כ צריכה בקוט"ש | מחיר לקוט"ש בא"ג | סה"כ לתשלום |
|--------------------------|-----------|-------------|--------------|-------------------|------------------|-------------|
| פרטי חשבון עבור תאריכים: | | | | | | |
| 777 | פסגה | 01/01/21 | 31/01/21 | 389.40 | 87.59 | 341.08 ₪ |
| 778 | גבע | 5,172.00 | 5,322.60 | 150.60 | 53.68 | 80.84 ₪ |
| 779 | שפל | 15,254.80 | 17,026.60 | 1,771.80 | 33.94 | 601.35 ₪ |

סה"כ לדייר:

| פסגה | גבע | שפל | סה"כ | שיא ביקוש |
|----------|---------|----------|------------|-----------|
| 389.40 | 150.60 | 1,771.80 | 2,311.80 | 11.89 |
| 341.08 ₪ | 80.84 ₪ | 601.35 ₪ | 1,023.27 ₪ | |

סה"כ צריכה
 סה"כ לתשלום

| | | |
|------------|------------------------------------|--------------|
| 211.60 ₪ | תשלום קבוע | |
| 37.74 ₪ | תשלום עבור גודל חיבור בKVA (3x200) | |
| 1,272.61 ₪ | סה"כ לתשלום | לא כולל מע"מ |

התפלגות חיוב בש"ח לפי תעו"ז

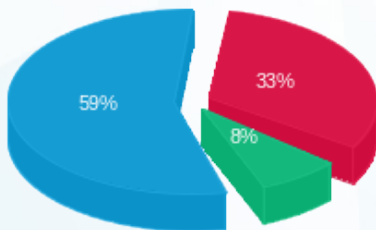

פסגה (341.08 ₪) 59%
 גבע (80.84 ₪) 8%
 שפל (601.35 ₪) 33%

הסטוריית צריכה בקוט"ש

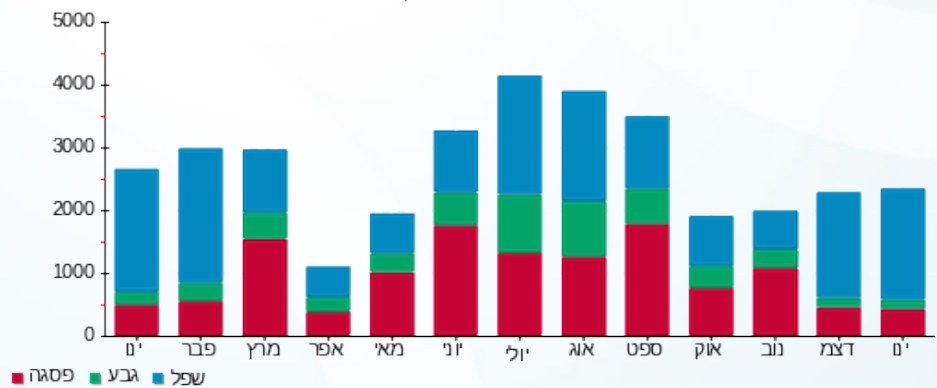



10/02/21 תאריך הפקה:
 31/01/21 תאריך קריאה נוכחי:
 01/01/21 תאריך קריאה קודמת:

שם דייר: קומה 3 - נעלי טוגו 317
 שם אתר: קניון רמות

לקוח/ה נכבד/ה, אנו מתכבדים להגיש את חישוב צריכת החשמל לתקופה 01/01/21 - 31/01/21:

קומה 3 - נעלי טוגו 317 - 4 - 18029662(3x125)

| סוג תעריף | סוג צריכה | קריאה קודמת | קריאה נוכחית | סה"כ צריכה בקוט"ש | מחיר לקוט"ש בא"ג | סה"כ לתשלום |
|--------------------------|-----------|-------------|--------------|-------------------|------------------|-------------|
| פרטי חשבון עבור תאריכים: | | | | | | |
| 777 | פסגה | 01/01/21 | 31/01/21 | 0.00 | 87.59 | 0.00 ₪ |
| 778 | גבע | 22,085.80 | 22,085.80 | 0.00 | 53.68 | 0.00 ₪ |
| 779 | שפל | 23,601.60 | 23,601.60 | 0.00 | 33.94 | 0.00 ₪ |

סה"כ לדייר:

| פסגה | גבע | שפל | סה"כ | שיא ביקוש |
|--------|--------|--------|--------|-----------|
| 0.00 | 0.00 | 0.00 | 0.00 | 0.07 |
| 0.00 ₪ | 0.00 ₪ | 0.00 ₪ | 0.00 ₪ | |

סה"כ צריכה
 סה"כ לתשלום

| | | |
|----------|------------------------------------|--------------|
| 211.60 ₪ | תשלום קבוע | |
| 23.59 ₪ | תשלום עבור גודל חיבור בKVA (3x125) | |
| 235.19 ₪ | סה"כ לתשלום | לא כולל מע"מ |

התפלגות חיוב בש"ח לפי תעו"ז

הסטוריית צריכה בקוט"ש

פסגה (0.00 ₪)
 גבע (0.00 ₪)
 שפל (0.00 ₪)

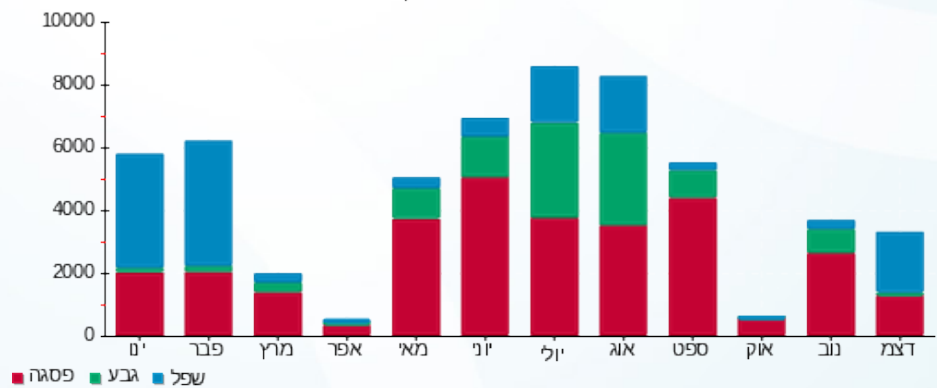



10/02/21 תאריך הפקדה:
 31/01/21 תאריך קריאה נוכחית:
 01/01/21 תאריך קריאה קודמת:

שם דייר: קומה 3 - ספרינג 312
 שם אתר: קניון רמות

לקוח/ה נכבד/ה, אנו מתכבדים להגיש את חישוב צריכת החשמל לתקופה 01/01/21 - 31/01/21:

קומה 3 - ספרינג 312 - 13 - 18029705(3x80)

| סוג תעריף | סוג צריכה | קריאה קודמת | קריאה נוכחית | סה"כ צריכה בקוט"ש | מחיר לקוט"ש בא"ג | סה"כ לתשלום |
|--------------------------|-----------|-------------|--------------|-------------------|------------------|-------------|
| פרטי חשבון עבור תאריכים: | | | | | | |
| 777 | פסגה | 01/01/21 | 31/01/21 | 17.20 | 87.59 | 15.07 ₪ |
| 778 | גבע | 9,750.20 | 9,762.00 | 11.80 | 53.68 | 6.33 ₪ |
| 779 | שפל | 11,680.70 | 11,764.50 | 83.80 | 33.94 | 28.44 ₪ |

סה"כ לדייר:

| פסגה | גבע | שפל | סה"כ | שיא ביקוש |
|---------|--------|---------|---------|-----------|
| 17.20 | 11.80 | 83.80 | 112.80 | 0.70 |
| 15.07 ₪ | 6.33 ₪ | 28.44 ₪ | 49.84 ₪ | |

סה"כ צריכה
 סה"כ לתשלום

| | | |
|----------|-----------------------------------|--------------|
| 211.60 ₪ | תשלום קבוע | |
| 15.10 ₪ | תשלום עבור גודל חיבור בKVA (3x80) | |
| 276.54 ₪ | סה"כ לתשלום | לא כולל מע"מ |

התפלגות חיוב בש"ח לפי תעו"ז

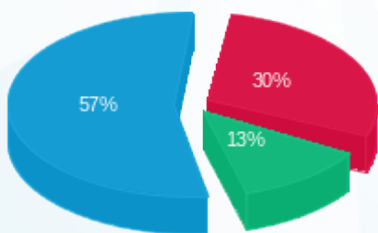

פסגה (15.07 ₪) 57%
 גבע (6.33 ₪) 13%
 שפל (28.44 ₪) 30%

הסטוריית צריכה בקוט"ש

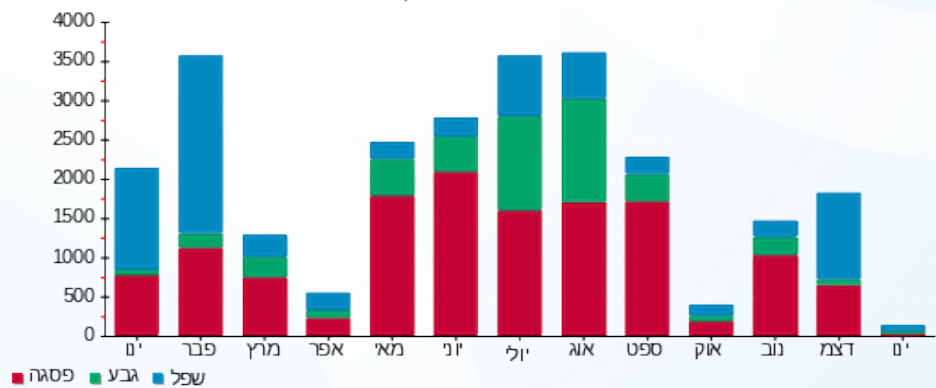

10/02/21 תאריך הפקה:
 31/01/21 תאריך קריאה נוכחית:
 01/01/21 תאריך קריאה קודמת:

שם דייר: קומה 3 - פטרול 306
 שם אתר: קניון רמות

לקוח/ה נכבד/ה, אנו מתכבדים להגיש את חישוב צריכת החשמל לתקופה 01/01/21 - 31/01/21:

קומה 3 - פטרול 306 - 7 - 18029705(3x80)

| סוג תעריף | סוג צריכה | קריאה קודמת | קריאה נוכחית | סה"כ צריכה בקוט"ש | מחיר לקוט"ש בא"ג | סה"כ לתשלום |
|--------------------------|-----------|-------------|--------------|-------------------|------------------|-------------|
| פרטי חשבון עבור תאריכים: | | | | | | |
| 777 | פסגה | 01/01/21 | 31/01/21 | 23.20 | 87.59 | 20.32 ₪ |
| 778 | גבע | 6,403.50 | 6,413.40 | 9.90 | 53.68 | 5.31 ₪ |
| 779 | שפל | 8,199.50 | 8,269.50 | 70.00 | 33.94 | 23.76 ₪ |

סה"כ לדייר:

| פסגה | גבע | שפל | סה"כ | שיא ביקוש |
|---------|--------|---------|---------|-----------|
| 23.20 | 9.90 | 70.00 | 103.10 | 0.18 |
| 20.32 ₪ | 5.31 ₪ | 23.76 ₪ | 49.39 ₪ | |

סה"כ צריכה
 סה"כ לתשלום

| | | |
|----------|--|---------------------|
| 211.60 ₪ | תשלום קבוע | |
| 15.10 ₪ | תשלום עבור גודל חיבור בKVA (3x80) | |
| 276.09 ₪ | סה"כ לתשלום | לא כולל מע"מ |

התפלגות חיוב בש"ח לפי תעו"ז

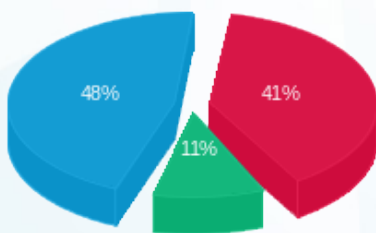

■ פסגה (20.32 ₪)
 ■ גבע (5.31 ₪)
 ■ שפל (23.76 ₪)

הסטוריית צריכה בקוט"ש

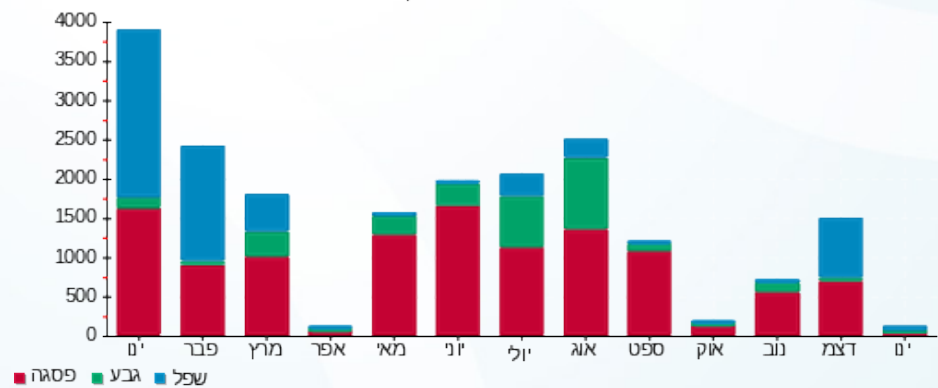



10/02/21 תאריך הפקדה:
 31/01/21 תאריך קריאה נוכחית:
 01/01/21 תאריך קריאה קודמת:

שם דייר: קומה 3 - פיצה הוט 302
 שם אתר: קניון רמות

לקוח/ה נכבד/ה, אנו מתכבדים להגיש את חישוב צריכת החשמל לתקופה 01/01/21 - 31/01/21:

302 פיצה הוט - 3 - 18029705(3x63)

| סוג תעריף | סוג צריכה | קריאה קודמת | קריאה נוכחית | סה"כ צריכה בקוט"ש | מחיר לקוט"ש בא"ג | סה"כ לתשלום |
|--------------------------|-----------|-------------|--------------|-------------------|------------------|-------------|
| פרטי חשבון עבור תאריכים: | | | | | | |
| | | 01/01/21 | 31/01/21 | | | |
| 777 | פסגה | 48,469.20 | 49,661.70 | 1,192.50 | 87.59 | 1,044.51 ₪ |
| 778 | גבע | 22,592.00 | 22,840.80 | 248.80 | 53.68 | 133.56 ₪ |
| 779 | שפל | 39,370.90 | 42,090.20 | 2,719.30 | 33.94 | 922.93 ₪ |

סה"כ לדייר:

| פסגה | גבע | שפל | סה"כ | שיא ביקוש |
|------------|----------|----------|------------|-----------|
| 1,192.50 | 248.80 | 2,719.30 | 4,160.60 | 18.65 |
| 1,044.51 ₪ | 133.56 ₪ | 922.93 ₪ | 2,101.00 ₪ | |

סה"כ צריכה
 סה"כ לתשלום

| | | |
|------------|-----------------------------------|--------------|
| 211.60 ₪ | תשלום קבוע | |
| 11.89 ₪ | תשלום עבור גודל חיבור בKVA (3x63) | |
| 2,324.49 ₪ | סה"כ לתשלום | לא כולל מע"מ |

התפלגות חיוב בש"ח לפי תע"ז

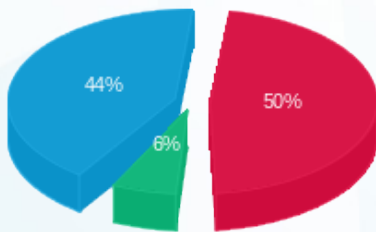

פסגה (1,044.51 ₪) 50%
 גבע (133.56 ₪) 6%
 שפל (922.93 ₪) 44%

הסטוריית צריכה בקוט"ש

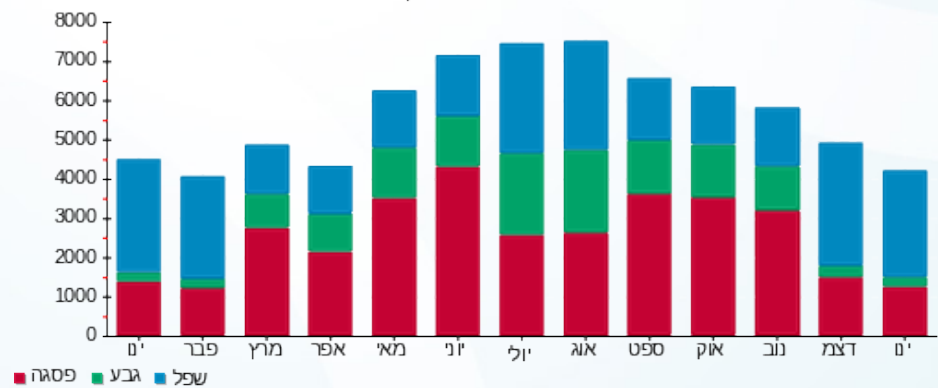



10/02/21 תאריך הפקה:
 31/01/21 תאריך קריאה נוכחית:
 01/01/21 תאריך קריאה קודמת:

שם דייר: קומה 3 - קרייזי לין 316
 שם אתר: קניון רמות

לקוח/ה נכבד/ה, אנו מתכבדים להגיש את חישוב צריכת החשמל לתקופה 01/01/21 - 31/01/21:

קומה 3 - קרייזי לין 319 - 3 - 18029662(3x160)

| סה"כ לתשלום | מחיר לקוט"ש בא"ג | סה"כ צריכה בקוט"ש | קריאה נוכחית | קריאה קודמת | סוג צריכה | סוג תעריף |
|-------------|------------------|-------------------|--------------|-------------|--------------------------|-----------|
| | | | 31/01/21 | 01/01/21 | פרטי חשבון עבור תאריכים: | |
| 12.09 ₪ | 87.59 | 13.80 | 43,319.60 | 43,305.80 | פסגה | 777 |
| 1.93 ₪ | 53.68 | 3.60 | 14,128.40 | 14,124.80 | גבע | 778 |
| 13.92 ₪ | 33.94 | 41.00 | 15,087.00 | 15,046.00 | שפל | 779 |

סה"כ לדייר:

| שיא ביקוש | סה"כ | שפל | גבע | פסגה |
|-----------|---------|---------|--------|---------|
| 6.59 | 58.40 | 41.00 | 3.60 | 13.80 |
| | 27.94 ₪ | 13.92 ₪ | 1.93 ₪ | 12.09 ₪ |

סה"כ צריכה
 סה"כ לתשלום

| | | |
|----------|---|---------------------|
| 211.60 ₪ | תשלום קבוע | |
| 30.19 ₪ | תשלום עבור גודל חיבור בKVA (3x160) | |
| 269.73 ₪ | סה"כ לתשלום | לא כולל מע"מ |

התפלגות חיוב בש"ח לפי תעו"ז

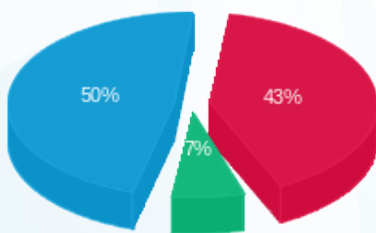

פסגה (12.09 ₪) ■
 גבע (1.93 ₪) ■
 שפל (13.92 ₪) ■

הסטוריית צריכה בקוט"ש

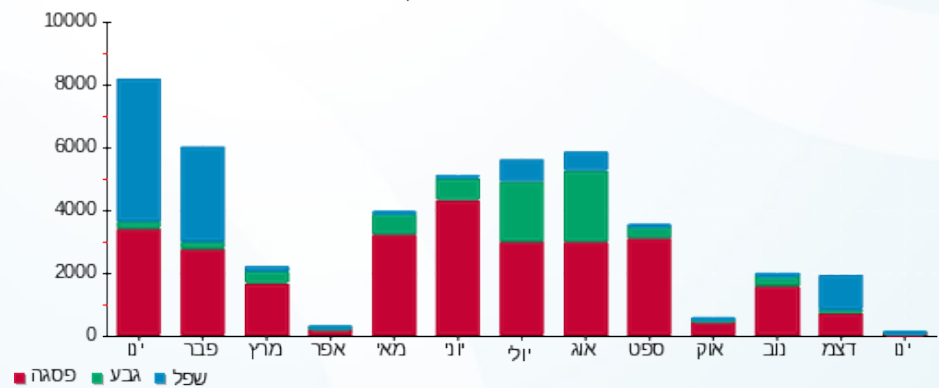

פסגה ■ גבע ■ שפל





10/02/21 תאריך הפקה:
 31/01/21 תאריך קריאה נוכחית:
 01/01/21 תאריך קריאה קודמת:

שם דייר: קומה 3 - רופא שיניים בנימין טייב 342
 שם אתר: קניון רמות

לקוח/ה נכבד/ה, אנו מתכבדים להגיש את חישוב צריכת החשמל לתקופה 01/01/21 - 31/01/21:

קומה 3 - רופא שיניים בנימין טייב 342 - 1 - 19051943(3x80)

| סוג תעריף | סוג צריכה | קריאה קודמת | קריאה נוכחית | סה"כ צריכה בקוט"ש | מחיר לקוט"ש בא"ג | סה"כ לתשלום |
|--------------------------|-----------|-------------|--------------|-------------------|------------------|-------------|
| פרטי חשבון עבור תאריכים: | | | | | | |
| 777 | פסגה | 01/01/21 | 31/01/21 | 183.90 | 87.59 | 161.08 ₪ |
| 778 | גבע | 731.60 | 765.50 | 33.90 | 53.68 | 18.20 ₪ |
| 779 | שפל | 1,921.90 | 2,798.20 | 876.30 | 33.94 | 297.42 ₪ |

סה"כ לדייר:

| פסגה | גבע | שפל | סה"כ | שיא ביקוש |
|----------|---------|----------|----------|-----------|
| 183.90 | 33.90 | 876.30 | 1,094.10 | 14.84 |
| 161.08 ₪ | 18.20 ₪ | 297.42 ₪ | 476.69 ₪ | |

סה"כ צריכה
 סה"כ לתשלום

| | | |
|----------|-----------------------------------|--------------|
| 211.60 ₪ | תשלום קבוע | |
| 15.10 ₪ | תשלום עבור גודל חיבור בKVA (3x80) | |
| 703.39 ₪ | סה"כ לתשלום | לא כולל מע"מ |

התפלגות חיוב בש"ח לפי תעו"ז

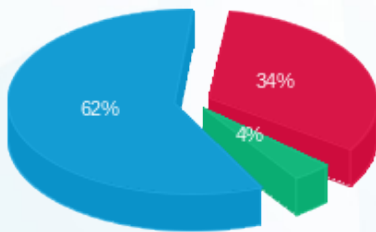

פסגה (161.08 ₪) - 62%
 גבע (18.20 ₪) - 4%
 שפל (297.42 ₪) - 34%

הסטוריית צריכה בקוט"ש

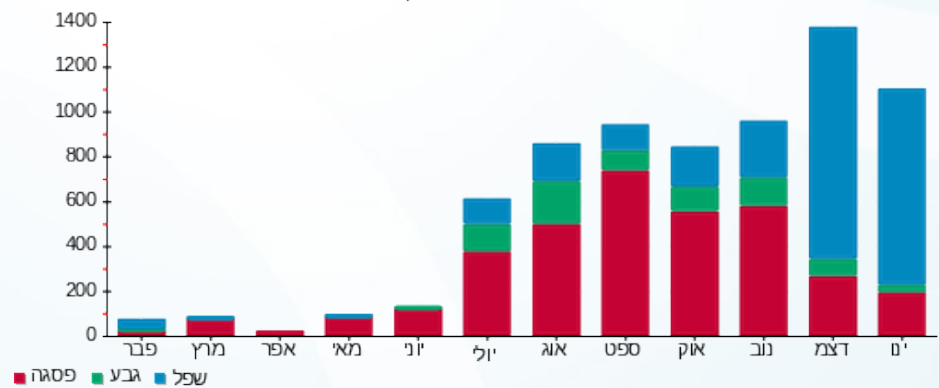



10/02/21 תאריך הפקה:
 31/01/21 תאריך קריאה נוכחית:
 01/01/21 תאריך קריאה קודמת:

שם דייר: קומה 3 - שנקיס חנות (301A)
 שם אתר: קניון רמות

לקוח/ה נכבד/ה, אנו מתכבדים להגיש את חישוב צריכת החשמל לתקופה 01/01/21 - 31/01/21:

קומה 3 - שנקיס חנות 332 (2) - 18029705 (3x40) - 301A

| סוג תעריף | סוג צריכה | קריאה קודמת | קריאה נוכחית | סה"כ צריכה בקוט"ש | מחיר לקוט"ש בא"ג | סה"כ לתשלום |
|--------------------------|-----------|-------------|--------------|-------------------|------------------|-------------|
| פרטי חשבון עבור תאריכים: | | | | | | |
| 777 | פסגה | 01/01/21 | 31/01/21 | 84.55 | 87.59 | 74.06 ₪ |
| 778 | גבע | 11,727.60 | 11,740.95 | 13.35 | 53.68 | 7.17 ₪ |
| 779 | שפל | 8,901.45 | 9,038.40 | 136.95 | 33.94 | 46.48 ₪ |

סה"כ לדייר:

| פסגה | גבע | שפל | סה"כ | שיא ביקוש |
|---------|--------|---------|----------|-----------|
| 84.55 | 13.35 | 136.95 | 234.85 | 5.72 |
| ₪ 74.06 | ₪ 7.17 | ₪ 46.48 | ₪ 127.70 | |

סה"כ צריכה
 סה"כ לתשלום

| | | |
|----------|-----------------------------------|--------------|
| 211.60 ₪ | תשלום קבוע | |
| 7.55 ₪ | תשלום עבור גודל חיבור בKVA (3x40) | |
| 346.85 ₪ | סה"כ לתשלום | לא כולל מע"מ |

התפלגות חיוב בש"ח לפי תע"ז

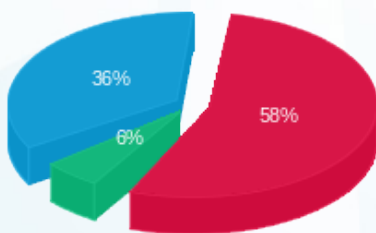

פסגה (₪ 74.06) 58%
 גבע (₪ 7.17) 6%
 שפל (₪ 46.48) 36%

הסטוריית צריכה בקוט"ש

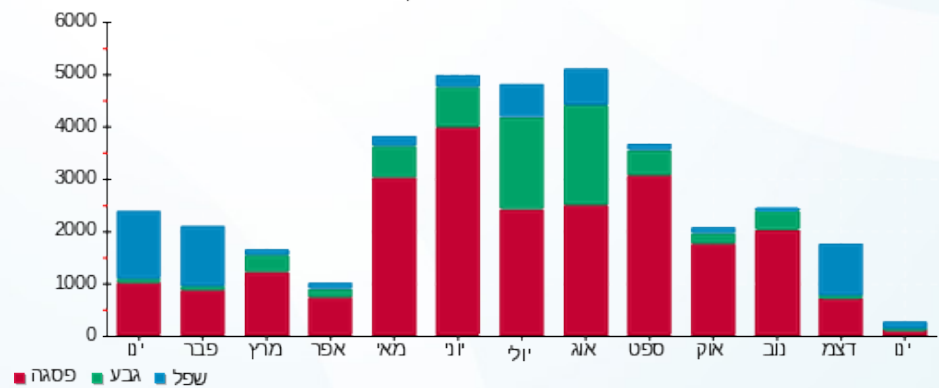



10/02/21 תאריך הפקדה:
 31/01/21 תאריך קריאה נוכחית:
 01/01/21 תאריך קריאה קודמת:

שם דייר: קומה 3 - תאורה ברמות 310
 שם אתר: קניון רמות

לקוח/ה נכבד/ה, אנו מתכבדים להגיש את חישוב צריכת החשמל לתקופה 01/01/21 - 31/01/21:

קומה 3 - תאורה ברמות 310 - 11 - 18029705(3x63)

| סוג תעריף | סוג צריכה | קריאה קודמת | קריאה נוכחית | סה"כ צריכה בקוט"ש | מחיר לקוט"ש בא"ג | סה"כ לתשלום |
|-----------|-----------|-------------|--------------|-------------------|------------------|-------------|
| | | 01/01/21 | 31/01/21 | | | |
| 777 | פסגה | 27,675.20 | 28,180.10 | 504.90 | 87.59 | 442.24 ₪ |
| 778 | גבע | 8,248.80 | 8,258.70 | 9.90 | 53.68 | 5.31 ₪ |
| 779 | שפל | 12,904.60 | 13,820.40 | 915.80 | 33.94 | 310.82 ₪ |

סה"כ לדייר:

| פסגה | גבע | שפל | סה"כ | שיא ביקוש |
|----------|--------|----------|----------|-----------|
| 504.90 | 9.90 | 915.80 | 1,430.60 | 15.24 |
| 442.24 ₪ | 5.31 ₪ | 310.82 ₪ | 758.38 ₪ | |

סה"כ צריכה
 סה"כ לתשלום

| | | |
|----------|-----------------------------------|--------------|
| 211.60 ₪ | תשלום קבוע | |
| 11.89 ₪ | תשלום עבור גודל חיבור בKVA (3x63) | |
| 981.87 ₪ | סה"כ לתשלום | לא כולל מע"מ |

התפלגות חיוב בש"ח לפי תעו"ז

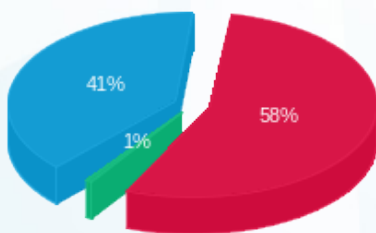

■ פסגה (442.24 ₪)
 ■ גבע (5.31 ₪)
 ■ שפל (310.82 ₪)

הסטוריית צריכה בקוט"ש

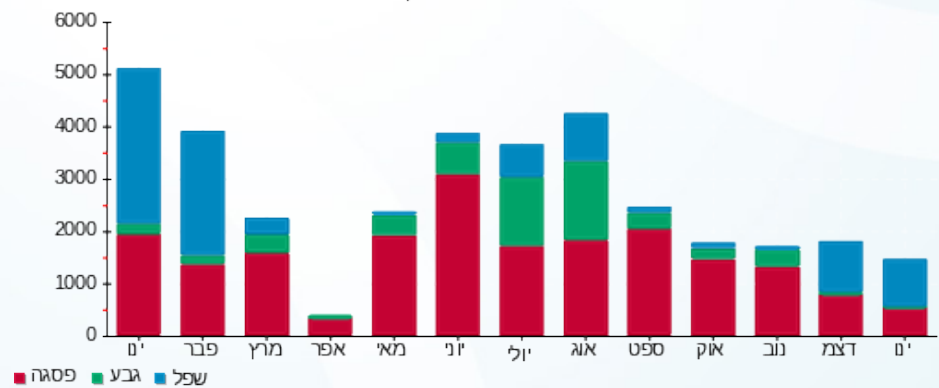

■ פסגה ■ גבע ■ שפל





10/02/21 תאריך הפקדה:
 31/01/21 תאריך קריאה נוכחית:
 01/01/21 תאריך קריאה קודמת:

שם דייר: קומה 3 - תכשיט 352
 שם אתר: קניון רמות

לקוח/ה נכבד/ה, אנו מתכבדים להגיש את חישוב צריכת החשמל לתקופה 01/01/21 - 31/01/21:

קומה 3 - תכשיט 352 - 5 - 18029661(3x25)

| סוג תעריף | סוג צריכה | קריאה קודמת | קריאה נוכחית | סה"כ צריכה בקוט"ש | מחיר לקוט"ש בא"ג | סה"כ לתשלום |
|--------------------------|-----------|-------------|--------------|-------------------|------------------|-------------|
| פרטי חשבון עבור תאריכים: | | | | | | |
| 777 | פסגה | 01/01/21 | 31/01/21 | 18.90 | 87.59 | 16.55 ₪ |
| 778 | גבע | 375.05 | 382.70 | 7.65 | 53.68 | 4.11 ₪ |
| 779 | שפל | 858.45 | 919.95 | 61.50 | 33.94 | 20.87 ₪ |

סה"כ לדייר:

| פסגה | גבע | שפל | סה"כ | שיא ביקוש |
|---------|--------|---------|---------|-----------|
| 18.90 | 7.65 | 61.50 | 88.05 | 1.64 |
| 16.55 ₪ | 4.11 ₪ | 20.87 ₪ | 41.53 ₪ | |

סה"כ צריכה

סה"כ לתשלום

| | | |
|----------|-----------------------------------|--------------|
| 211.60 ₪ | תשלום קבוע | |
| 4.72 ₪ | תשלום עבור גודל חיבור בKVA (3x25) | |
| 257.85 ₪ | סה"כ לתשלום | לא כולל מע"מ |

התפלגות חיוב בש"ח לפי תע"ז

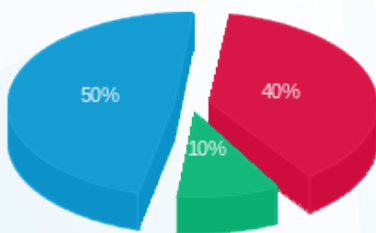

■ פסגה (16.55 ₪)
 ■ גבע (4.11 ₪)
 ■ שפל (20.87 ₪)

הסטוריית צריכה בקוט"ש

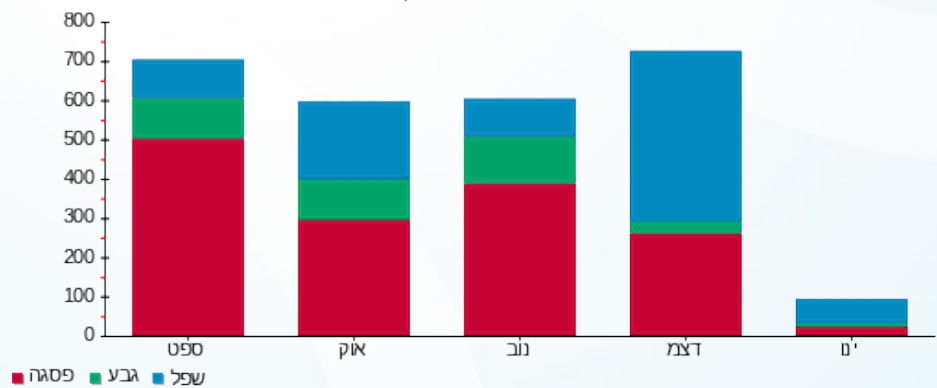



10/02/21 תאריך הפקה:
 31/01/21 תאריך קריאה נוכחית:
 01/01/21 תאריך קריאה קודמת:

שם דייר: קומה 3 - תמנון 307
 שם אתר: קניון רמות

לקוח/ה נכבד/ה, אנו מתכבדים להגיש את חישוב צריכת החשמל לתקופה 01/01/21 - 31/01/21:

קומה 3 - תמנון 307 - 9 - 18029705(3x200)

| סוג תעריף | סוג צריכה | קריאה קודמת | קריאה נוכחית | סה"כ צריכה בקוט"ש | מחיר לקוט"ש בא"ג | סה"כ לתשלום |
|--------------------------|-----------|-------------|--------------|-------------------|------------------|-------------|
| פרטי חשבון עבור תאריכים: | | | | | | |
| 777 | פסגה | 01/01/21 | 31/01/21 | 0.80 | 87.59 | 114,390.00 |
| 778 | גבע | 46,092.40 | 46,092.40 | 0.00 | 53.68 | 0.00 |
| 779 | שפל | 32,434.00 | 32,575.40 | 141.40 | 33.94 | 47.99 |

סה"כ לדייר:

| פסגה | גבע | שפל | סה"כ | שיא ביקוש |
|------|------|--------|--------|-----------|
| 0.80 | 0.00 | 141.40 | 142.20 | 29.36 |
| 0.70 | 0.00 | 47.99 | 48.69 | |

סה"כ צריכה
 סה"כ לתשלום

| | | |
|--------|------------------------------------|--------------|
| 211.60 | תשלום קבוע | |
| 37.74 | תשלום עבור גודל חיבור בKVA (3x200) | |
| 298.03 | סה"כ לתשלום | לא כולל מע"מ |

התפלגות חיוב בש"ח לפי תעו"ז

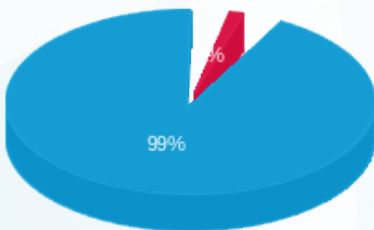

פסגה (0.70) 99%
 גבע (0.00) 1%
 שפל (47.99) 0%

הסטוריית צריכה בקוט"ש

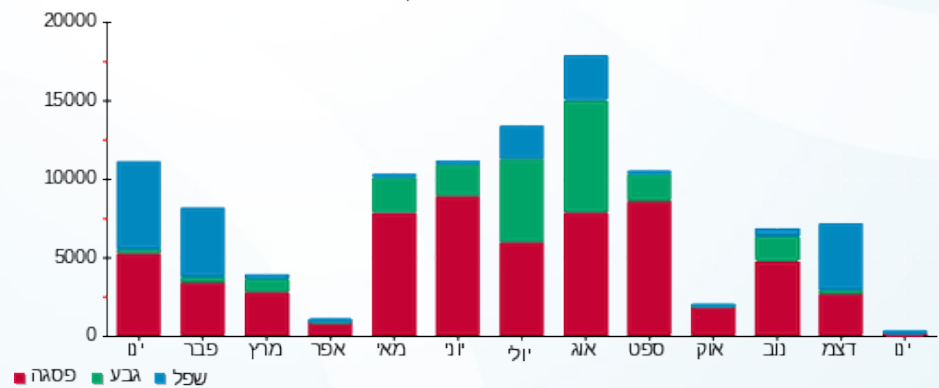

10/02/21 תאריך הפקה:
 31/01/21 תאריך קריאה נוכחית:
 01/01/21 תאריך קריאה קודמת:

שם דייר: קופ"ח כללית
 שם אתר: קניון רמות

לקוח/ה נכבד/ה, אנו מתכבדים להגיש את חישוב צריכת החשמל לתקופה 01/01/21 - 31/01/21:

קופ"ח כללית - 1 - 81014966 (0x0)

| סוג תעריף | סוג צריכה | קריאה קודמת | קריאה נוכחית | סה"כ צריכה בקוט"ש | מחיר לקוט"ש בא"ג | סה"כ לתשלום |
|--------------------------|-----------|-------------|--------------|-------------------|------------------|-------------|
| פרטי חשבון עבור תאריכים: | | | | | | |
| 777 | פסגה | 01/01/21 | 31/01/21 | 381.30 | 87.59 | 333.98 ₪ |
| 778 | גבע | 38,926.80 | 39,126.40 | 199.60 | 53.68 | 107.15 ₪ |
| 779 | שפל | 74,862.20 | 76,419.90 | 1,557.70 | 33.94 | 528.68 ₪ |

סה"כ לדייר:

| פסגה | גבע | שפל | סה"כ | שיא ביקוש |
|----------|----------|----------|----------|-----------|
| 381.30 | 199.60 | 1,557.70 | 2,138.60 | 11.10 |
| 333.98 ₪ | 107.15 ₪ | 528.68 ₪ | 969.81 ₪ | |

סה"כ צריכה
 סה"כ לתשלום

| | | |
|------------|----------------------------------|--------------|
| 211.60 ₪ | תשלום קבוע | |
| 0.00 ₪ | תשלום עבור גודל חיבור בKVA (0x0) | |
| 1,181.41 ₪ | סה"כ לתשלום | לא כולל מע"מ |

התפלגות חיוב בש"ח לפי תע"ז

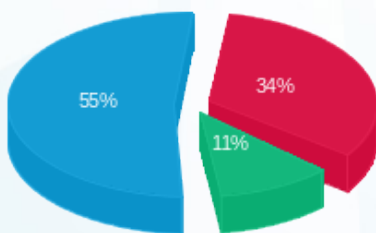

פסגה (333.98 ₪) 55%
 גבע (107.15 ₪) 11%
 שפל (528.68 ₪) 34%

הסטוריית צריכה בקוט"ש

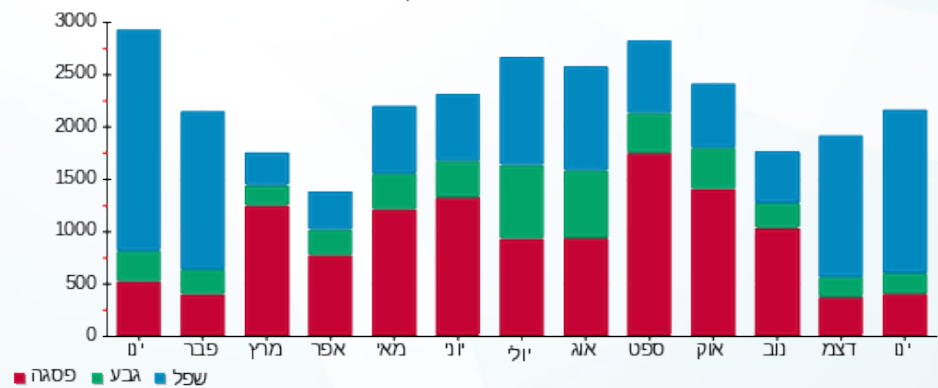



10/02/21 תאריך הפקה:
 31/01/21 תאריך קריאה נוכחית:
 01/01/21 תאריך קריאה קודמת:

שם דייר: קופ"ח מאוחדת
 שם אתר: קניון רמות

לקוח/ה נכבד/ה, אנו מתכבדים להגיש את חישוב צריכת החשמל לתקופה 01/01/21 - 31/01/21:

קופ"ח מאוחדת - 11 - 15114177(0x0)

| סוג תעריף | סוג צריכה | קריאה קודמת | קריאה נוכחית | סה"כ צריכה בקוט"ש | מחיר לקוט"ש בא"ג | סה"כ לתשלום |
|--------------------------|-----------|-------------|--------------|-------------------|------------------|-------------|
| פרטי חשבון עבור תאריכים: | | | | | | |
| 777 | פסגה | 01/01/21 | 31/01/21 | 2,644.00 | 87.59 | 2,315.88 ₪ |
| 778 | גבע | 67,360.00 | 67,836.80 | 476.80 | 53.68 | 255.95 ₪ |
| 779 | שפל | 149,626.40 | 156,517.60 | 6,891.20 | 33.94 | 2,338.87 ₪ |

מיזוג אוויר

| סוג תעריף | סוג צריכה | קריאה קודמת | קריאה נוכחית | סה"כ צריכה בקוט"ש | מחיר לקוט"ש בא"ג | סה"כ לתשלום |
|--------------------------|-----------|-------------|--------------|-------------------|------------------|-------------|
| פרטי חשבון עבור תאריכים: | | | | | | |
| 777 | פסגה | 01/01/21 | 31/01/21 | 2,419.014 | 87.59 | 2,118.81 ₪ |
| 778 | גבע | | | 1,016.285 | 53.68 | 545.54 ₪ |
| 779 | שפל | | | 8,268.846 | 33.94 | 2,806.45 ₪ |

סה"כ לדירה:

| פסגה | גבע | שפל | סה"כ | שיא ביקוש |
|------------|----------|------------|-------------|-----------|
| 5,063.01 | 1,493.08 | 15,160.05 | 21,716.14 | 81.46 |
| ₪ 4,434.69 | ₪ 801.49 | ₪ 5,145.32 | ₪ 10,381.50 | |

סה"כ צריכה
 סה"כ לתשלום

| | | |
|-------------|----------------------------------|--------------|
| 211.60 ₪ | תשלום קבוע | |
| 0.00 ₪ | תשלום עבור גודל חיבור בKVA (0x0) | |
| 10,593.10 ₪ | סה"כ לתשלום | לא כולל מע"מ |

התפלגות חיוב בש"ח לפי תע"ז

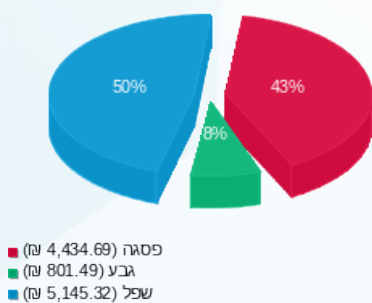

הסטוריית צריכה בקוט"ש

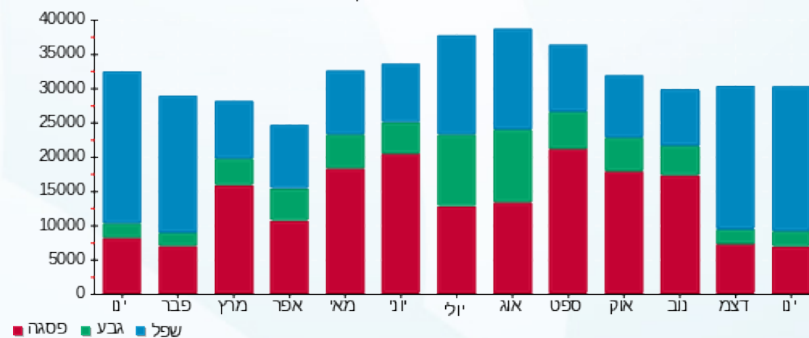



10/02/21 תאריך הפקדה:
 31/01/21 תאריך קריאה נוכחית:
 01/01/21 תאריך קריאה קודמת:

שם דייר: קיווי 2010014
 שם אתר: קניון רמות

לקוח/ה נכבד/ה, אנו מתכבדים להגיש את חישוב צריכת החשמל לתקופה 01/01/21 - 31/01/21:

קיווי - 6 - 81018720(0x0)

| סה"כ לתשלום | מחיר לקוט"ש בא"ג | סה"כ צריכה בקוט"ש | קריאה נוכחית | קריאה קודמת | סוג צריכה | סוג תעריף |
|-------------|------------------|-------------------|--------------|-------------|--------------------------|-----------|
| | | | 31/01/21 | 01/01/21 | פרטי חשבון עבור תאריכים: | |
| ₪ 5.43 | 87.59 | 6.20 | 209,452.49 | 209,446.29 | פסגה | 777 |
| ₪ 1.67 | 53.68 | 3.12 | 77,147.53 | 77,144.42 | גבע | 778 |
| ₪ 14.91 | 33.94 | 43.92 | 107,826.50 | 107,782.58 | שפל | 779 |

סה"כ לדייר:

| שיא ביקוש | סה"כ | שפל | גבע | פסגה |
|-----------|---------|---------|--------|--------|
| 0.06 | 53.23 | 43.92 | 3.12 | 6.20 |
| | ₪ 22.01 | ₪ 14.91 | ₪ 1.67 | ₪ 5.43 |

סה"כ צריכה
 סה"כ לתשלום

| | | |
|----------|---|---------------------|
| ₪ 211.60 | תשלום קבוע | |
| ₪ 0.00 | תשלום עבור גודל חיבור בKVA (0x0) | |
| ₪ 233.61 | סה"כ לתשלום | לא כולל מע"מ |

התפלגות חיוב בש"ח לפי תעו"ז

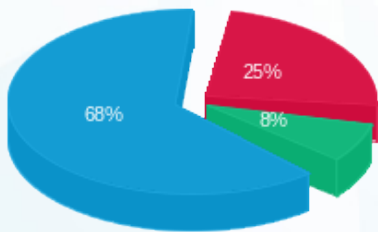

פסגה (₪ 5.43) ■
 גבע (₪ 1.67) ■
 שפל (₪ 14.91) ■

הסטוריית צריכה בקוט"ש

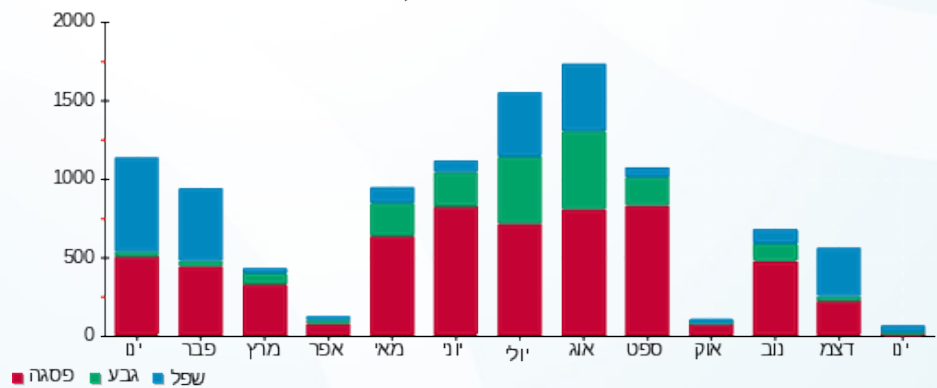



10/02/21

תאריך הפקה:

שם דייר: קסטרו 2010050

31/01/21

תאריך קריאה נוכחית:

שם אתר: קניון רמות

01/01/21

תאריך קריאה קודמת:

לקוח/ה נכבד/ה, אנו מתכבדים להגיש את חישוב צריכת החשמל לתקופה 01/01/21 - 31/01/21:

קסטרו 2010050 - 8 - 81018751(0x0)

| סוג תעריף | סוג צריכה | קריאה קודמת | קריאה נוכחית | סה"כ צריכה בקוט"ש | מחיר לקוט"ש בא"ג | סה"כ לתשלום |
|--------------------------|-----------|-------------|--------------|-------------------|------------------|-------------|
| פרטי חשבון עבור תאריכים: | | | | | | |
| 777 | פסגה | 01/01/21 | 31/01/21 | 255.60 | 87.59 | 223.88 ₪ |
| 778 | גבע | 410,583.20 | 410,651.20 | 68.00 | 53.68 | 36.50 ₪ |
| 779 | שפל | 471,212.00 | 471,996.00 | 784.00 | 33.94 | 266.09 ₪ |

סה"כ לדייר:

| פסגה | גבע | שפל | סה"כ | שיא ביקוש |
|----------|---------|----------|----------|-----------|
| 255.60 | 68.00 | 784.00 | 1,107.60 | 16.80 |
| 223.88 ₪ | 36.50 ₪ | 266.09 ₪ | 526.47 ₪ | |

סה"כ צריכה

סה"כ לתשלום

| | | |
|----------|----------------------------------|--------------|
| 211.60 ₪ | תשלום קבוע | |
| 0.00 ₪ | תשלום עבור גודל חיבור בKVA (0x0) | |
| 738.07 ₪ | סה"כ לתשלום | לא כולל מע"מ |

התפלגות חיוב בש"ח לפי תעו"ז

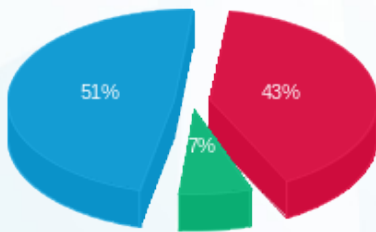

- פסגה (223.88 ₪) - 51%
- גבע (36.50 ₪) - 7%
- שפל (266.09 ₪) - 43%

הסטוריית צריכה בקוט"ש

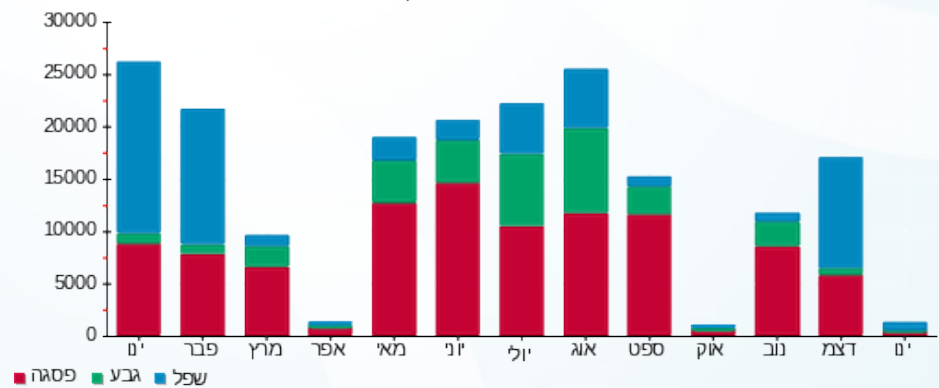



10/02/21 תאריך הפקה:
 31/01/21 תאריך קריאה נוכחית:
 01/01/21 תאריך קריאה קודמת:

שם דייר: קפה קפה 2010028
 שם אתר: קניון רמות

לקוח/ה נכבד/ה, אנו מתכבדים להגיש את חישוב צריכת החשמל לתקופה 01/01/21 - 31/01/21:

קפה קפה 2010028 - 7 - 81014966(0x0)

| סוג תעריף | סוג צריכה | קריאה קודמת | קריאה נוכחית | סה"כ צריכה בקוט"ש | מחיר לקוט"ש בא"ג | סה"כ לתשלום |
|--------------------------|-----------|-------------|--------------|-------------------|------------------|-------------|
| פרטי חשבון עבור תאריכים: | | | | | | |
| 777 | פסגה | 01/01/21 | 31/01/21 | 147.90 | 87.59 | 129.55 ₪ |
| 778 | גבע | 234,821.70 | 234,897.80 | 76.10 | 53.68 | 40.85 ₪ |
| 779 | שפל | 466,411.70 | 466,973.40 | 561.70 | 33.94 | 190.64 ₪ |

סה"כ לדייר:

| פסגה | גבע | שפל | סה"כ | שיא ביקוש |
|----------|---------|----------|----------|-----------|
| 147.90 | 76.10 | 561.70 | 785.70 | 3.20 |
| 129.55 ₪ | 40.85 ₪ | 190.64 ₪ | 361.04 ₪ | |

סה"כ צריכה
 סה"כ לתשלום

| | | |
|----------|----------------------------------|--------------|
| 211.60 ₪ | תשלום קבוע | |
| 0.00 ₪ | תשלום עבור גודל חיבור בKVA (0x0) | |
| 572.64 ₪ | סה"כ לתשלום | לא כולל מע"מ |

התפלגות חיוב בש"ח לפי תעו"ז

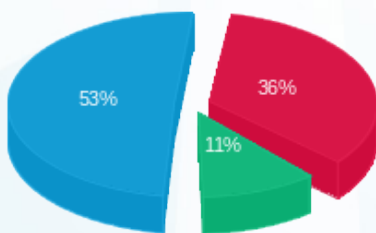

פסגה (129.55 ₪) 53%
 גבע (40.85 ₪) 11%
 שפל (190.64 ₪) 36%

הסטוריית צריכה בקוט"ש

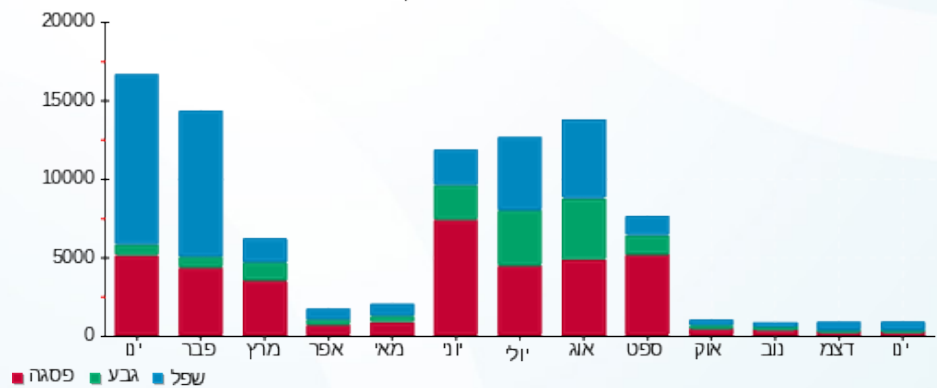



10/02/21 תאריך הפקה:
 31/01/21 תאריך קריאה נוכחית:
 01/01/21 תאריך קריאה קודמת:

שם דייר: ראשי מ"ג שנאים 1+2 מתחם מגה
 שם אתר: קניון רמות

לקוח/ה נכבד/ה, אנו מתכבדים להגיש את חישוב צריכת החשמל לתקופה 01/01/21 - 31/01/21:

ראשי מ"ג שנאים 1+2 מתחם מגה - 1 - 81034228

| סוג תעריף | סוג צריכה | קריאה קודמת | קריאה נוכחית | סה"כ צריכה בקוט"ש | מחיר לקוט"ש בא"ג | סה"כ לתשלום |
|-----------|-----------|--------------|--------------|--------------------------|------------------|-------------|
| | | 01/01/21 | 31/01/21 | פרטי חשבון עבור תאריכים: | | |
| 777 | פסגה | 6,972,889.53 | 7,001,194.02 | 28,304.49 | 87.59 | 24,791.90 ₪ |
| 778 | גבע | 3,137,145.89 | 3,148,372.37 | 11,226.48 | 53.68 | 6,026.37 ₪ |
| 779 | שפל | 7,141,725.98 | 7,231,456.85 | 89,730.87 | 33.94 | 30,454.66 ₪ |

סה"כ לדייר:

| פסגה | גבע | שפל | סה"כ | שיא ביקוש |
|-------------|------------|-------------|-------------|-----------|
| 28,304.49 | 11,226.48 | 89,730.87 | 129,261.84 | |
| 24,791.90 ₪ | 6,026.37 ₪ | 30,454.66 ₪ | 61,272.93 ₪ | |

סה"כ צריכה
 סה"כ לתשלום

| | | |
|-------------|-------------|--------------|
| 211.60 ₪ | תשלום קבוע | |
| 61,484.53 ₪ | סה"כ לתשלום | לא כולל מע"מ |

התפלגות חיוב בש"ח לפי תעו"ז

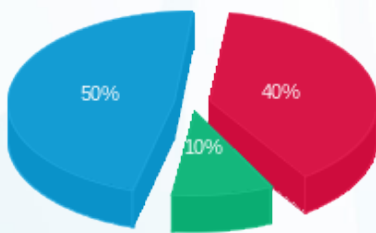

פסגה (24,791.90 ₪) 50%
 גבע (6,026.37 ₪) 10%
 שפל (30,454.66 ₪) 40%

הסטוריית צריכה בקוט"ש

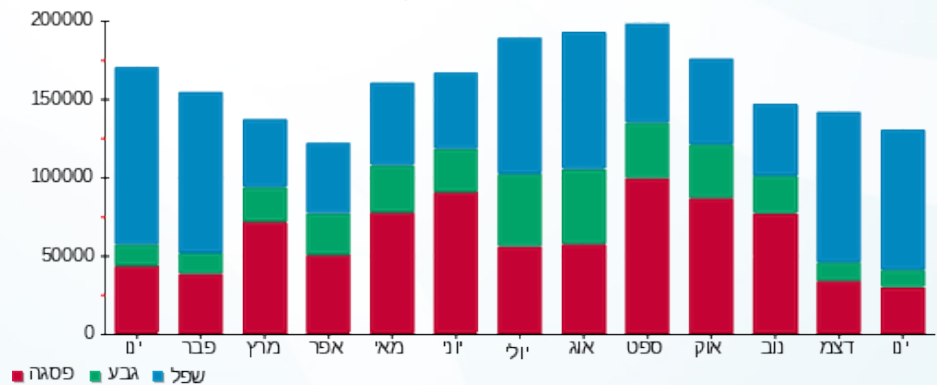



10/02/21 תאריך הפקה:
 31/01/21 תאריך קריאה נוכחית:
 01/01/21 תאריך קריאה קודמת:

שם דייר: ראשי שנאי 5 (למאזן)
 שם אתר: קניון רמות

לקוח/ה נכבד/ה, אנו מתכבדים להגיש את חישוב צריכת החשמל לתקופה 01/01/21 - 31/01/21:

שנאי 5 - 15 - 18029705 (3x2500)

| סוג תעריף | סוג צריכה | קריאה קודמת | קריאה נוכחית | סה"כ צריכה בקוט"ש | מחיר לקוט"ש בא"ג | סה"כ לתשלום |
|-----------|-----------|--------------|--------------|-------------------|------------------|-------------|
| | | 01/01/21 | 31/01/21 | | | |
| 777 | פסגה | 1,071,569.30 | 1,089,887.50 | 18,318.20 | 87.59 | 16,044.91 ₪ |
| 778 | גבע | 384,250.70 | 389,069.50 | 4,818.80 | 53.68 | 2,586.73 ₪ |
| 779 | שפל | 632,327.50 | 680,529.60 | 48,202.10 | 33.94 | 16,359.79 ₪ |

סה"כ לדייר:

| פסגה | גבע | שפל | סה"כ | שיא ביקוש |
|-------------|------------|-------------|-------------|-----------|
| 18,318.20 | 4,818.80 | 48,202.10 | 71,339.10 | 3.39 |
| 16,044.91 ₪ | 2,586.73 ₪ | 16,359.79 ₪ | 34,991.44 ₪ | |

סה"כ צריכה
 סה"כ לתשלום

| | | |
|-------------|-------------------------------------|--------------|
| 211.60 ₪ | תשלום קבוע | |
| 471.75 ₪ | תשלום עבור גודל חיבור בKVA (3x2500) | |
| 35,674.79 ₪ | סה"כ לתשלום | לא כולל מע"מ |

התפלגות חיוב בש"ח לפי תע"ז

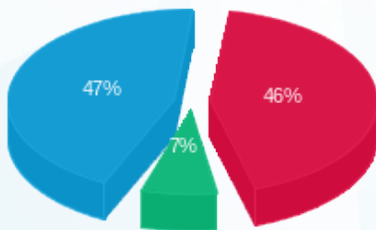

פסגה (16,044.91 ₪) 47%
 גבע (2,586.73 ₪) 7%
 שפל (16,359.79 ₪) 46%

הסטוריית צריכה בקוט"ש

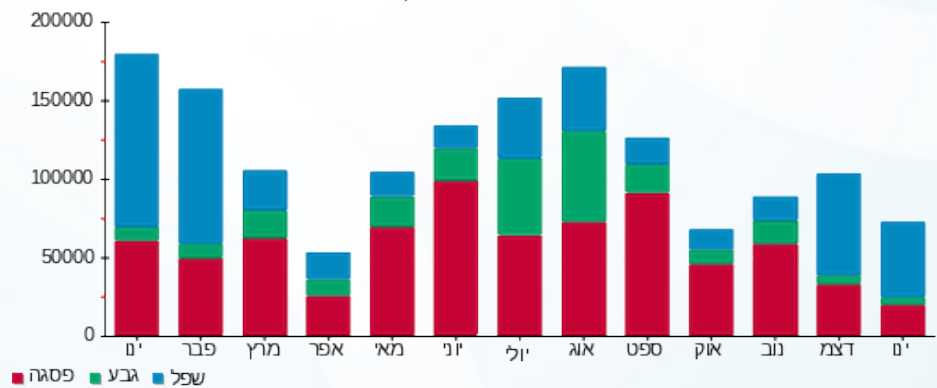



10/02/21 תאריך הפקה:
 31/01/21 תאריך קריאה נוכחית:
 01/01/21 תאריך קריאה קודמת:

שם דייר: ראשי שנאי מתחם מגה 1
 שם אתר: קניון רמות

לקוח/ה נכבד/ה, אנו מתכבדים להגיש את חישוב צריכת החשמל לתקופה 01/01/21 - 31/01/21:

ראשי שנאי מתחם מגה 1 - 2 - 16193839

| סה"כ לתשלום | מחיר לקוט"ש בא"ג | סה"כ צריכה בקוט"ש | קריאה נוכחית | קריאה קודמת | סוג צריכה | סוג תעריף |
|-------------|------------------|-------------------|--------------|--------------|--------------------------|-----------|
| | | | 31/01/21 | 01/01/21 | פרטי חשבון עבור תאריכים: | |
| 0.00 ₪ | 87.59 | 0.00 | 1,196,697.60 | 1,196,697.60 | פסגה | 777 |
| 0.00 ₪ | 53.68 | 0.00 | 574,028.80 | 574,028.80 | גבע | 778 |
| 0.00 ₪ | 33.94 | 0.00 | 2,144,147.20 | 2,144,147.20 | שפל | 779 |

סה"כ לדייר:

| שיא ביקוש | סה"כ | שפל | גבע | פסגה |
|-----------|--------|--------|--------|--------|
| | 0.00 | 0.00 | 0.00 | 0.00 |
| | 0.00 ₪ | 0.00 ₪ | 0.00 ₪ | 0.00 ₪ |

סה"כ צריכה
 סה"כ לתשלום

| | | |
|----------|-------------|--------------|
| 211.60 ₪ | תשלום קבוע | |
| 211.60 ₪ | סה"כ לתשלום | לא כולל מע"מ |





10/02/21 תאריך הפקה:
 31/01/21 תאריך קריאה נוכחית:
 01/01/21 תאריך קריאה קודמת:

שם דייר: ראשי שנאי מתחם מגה 2
 שם אתר: קניון רמות

לקוח/ה נכבד/ה, אנו מתכבדים להגיש את חישוב צריכת החשמל לתקופה 01/01/21 - 31/01/21:

ראשי שנאי מתחם מגה 2 - 15114177

| סוג תעריף | סוג צריכה | קריאה קודמת | קריאה נוכחית | סה"כ צריכה בקוט"ש | מחיר לקוט"ש בא"ג | סה"כ לתשלום |
|-----------|-----------|--------------|--------------|-------------------|------------------|-------------|
| | | 01/01/21 | 31/01/21 | | | |
| 777 | פסגה | 1,344,984.30 | 1,373,955.10 | 28,970.80 | 75.50 | 21,872.95 ₪ |
| 778 | גבע | 570,494.70 | 582,364.90 | 11,870.20 | 44.75 | 5,311.91 ₪ |
| 779 | שפל | 1,433,163.60 | 1,525,857.20 | 92,693.60 | 25.92 | 24,026.18 ₪ |

סה"כ לדייר:

| פסגה | גבע | שפל | סה"כ | שיא ביקוש |
|-------------|------------|-------------|-------------|-----------|
| 28,970.80 | 11,870.20 | 92,693.60 | 133,534.60 | 6.41 |
| 21,872.95 ₪ | 5,311.91 ₪ | 24,026.18 ₪ | 51,211.05 ₪ | |

סה"כ צריכה
 סה"כ לתשלום

| | | |
|-------------|-------------|--------------|
| 503.57 ₪ | תשלום קבוע | |
| 51,714.62 ₪ | סה"כ לתשלום | לא כולל מע"מ |

התפלגות חיוב בש"ח לפי תעו"ז

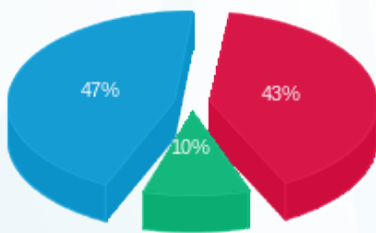

פסגה (21,872.95 ₪) 47%
 גבע (5,311.91 ₪) 10%
 שפל (24,026.18 ₪) 43%

הסטוריית צריכה בקוט"ש

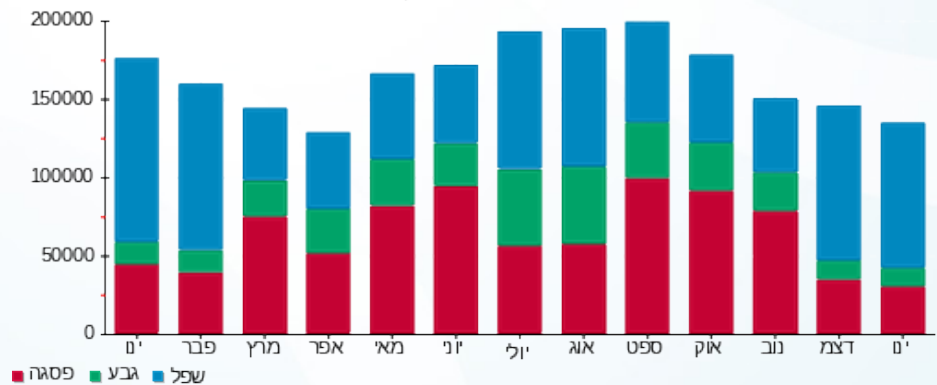



10/02/21 תאריך הפקה:
 31/01/21 תאריך קריאה נוכחית:
 01/01/21 תאריך קריאה קודמת:

שם דייר: ראשי שנאי ציבורי 1
 שם אתר: קניון רמות

לקוח/ה נכבד/ה, אנו מתכבדים להגיש את חישוב צריכת החשמל לתקופה 01/01/21 - 31/01/21:

ראשי שנאי ציבורי 1 - 81022789

| סוג תעריף | סוג צריכה | קריאה קודמת | קריאה נוכחית | סה"כ צריכה בקוט"ש | מחיר לקוט"ש בא"ג | סה"כ לתשלום |
|-----------|-----------|--------------|--------------|-------------------|------------------|-------------|
| | | 01/01/21 | 31/01/21 | | | |
| 777 | פסגה | 2,488,764.00 | 2,510,444.00 | 21,680.00 | 87.59 | 18,989.51 ₪ |
| 778 | גבע | 1,261,192.00 | 1,272,532.00 | 11,340.00 | 53.68 | 6,087.31 ₪ |
| 779 | שפל | 2,855,920.00 | 2,941,188.00 | 85,268.00 | 33.94 | 28,939.96 ₪ |

סה"כ לדייר:

| פסגה | גבע | שפל | סה"כ | שיא ביקוש |
|-------------|------------|-------------|-------------|-----------|
| 21,680.00 | 11,340.00 | 85,268.00 | 118,288.00 | 196.00 |
| 18,989.51 ₪ | 6,087.31 ₪ | 28,939.96 ₪ | 54,016.78 ₪ | |

סה"כ צריכה
 סה"כ לתשלום

| | | |
|-------------|-------------|--------------|
| 0.00 ₪ | תשלום קבוע | |
| 54,016.78 ₪ | סה"כ לתשלום | לא כולל מע"מ |

התפלגות חיוב בש"ח לפי תעו"ז

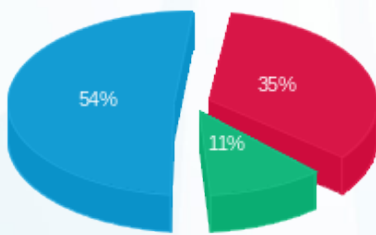

פסגה (18,989.51 ₪)
 גבע (6,087.31 ₪)
 שפל (28,939.96 ₪)

הסטוריית צריכה בקוט"ש

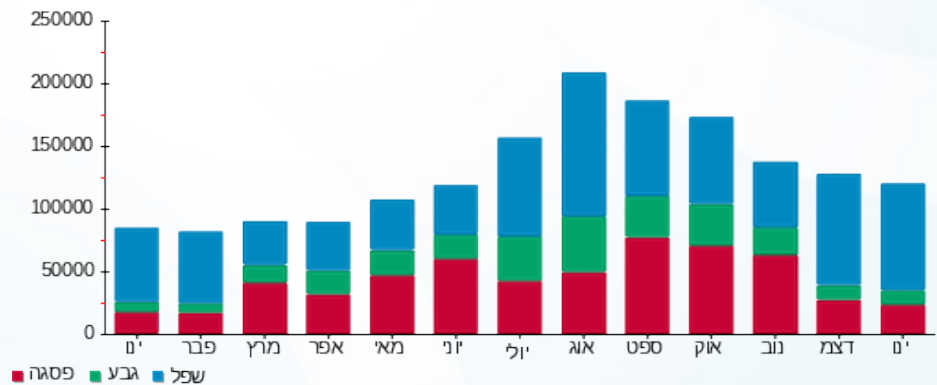



10/02/21 תאריך הפקה:
 31/01/21 תאריך קריאה נוכחית:
 01/01/21 תאריך קריאה קודמת:

שם דייר: ראשי שנאי ציבורי 2
 שם אתר: קניון רמות

לקוח/ה נכבד/ה, אנו מתכבדים להגיש את חישוב צריכת החשמל לתקופה 01/01/21 - 31/01/21:

ראשי שנאי ציבורי 2 - 2 - 81022789(0x0)

| סוג תעריף | סוג צריכה | קריאה קודמת | קריאה נוכחית | סה"כ צריכה בקוט"ש | מחיר לקוט"ש בא"ג | סה"כ לתשלום |
|-----------|-----------|--------------|--------------|-------------------|------------------|-------------|
| | | 01/01/21 | 31/01/21 | | | |
| 777 | פסגה | 2,847,492.00 | 2,867,408.00 | 19,916.00 | 87.59 | 17,444.42 ₪ |
| 778 | גבע | 1,368,100.00 | 1,377,556.00 | 9,456.00 | 53.68 | 5,075.98 ₪ |
| 779 | שפל | 3,416,384.00 | 3,487,568.00 | 71,184.00 | 33.94 | 24,159.85 ₪ |

סה"כ לדייר:

| פסגה | גבע | שפל | סה"כ | שיא ביקוש |
|-------------|------------|-------------|-------------|-----------|
| 19,916.00 | 9,456.00 | 71,184.00 | 100,556.00 | 144.00 |
| 17,444.42 ₪ | 5,075.98 ₪ | 24,159.85 ₪ | 46,680.25 ₪ | |

סה"כ צריכה
 סה"כ לתשלום

| | | |
|-------------|----------------------------------|--------------|
| 0.00 ₪ | תשלום קבוע | |
| 0.00 ₪ | תשלום עבור גודל חיבור בKVA (0x0) | |
| 46,680.25 ₪ | סה"כ לתשלום | לא כולל מע"מ |

התפלגות חיוב בש"ח לפי תעו"ז

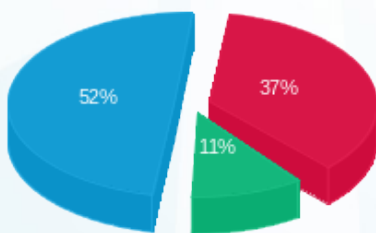

פסגה (17,444.42 ₪) 52%
 גבע (5,075.98 ₪) 11%
 שפל (24,159.85 ₪) 37%

הסטוריית צריכה בקוט"ש

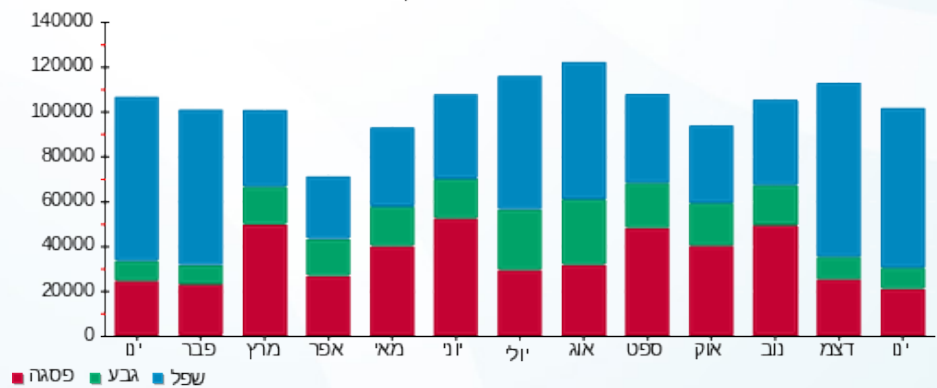



10/02/21 תאריך הפקה:
 31/01/21 תאריך קריאה נוכחית:
 01/01/21 תאריך קריאה קודמת:

שם דייר: רב קו = אגד
 שם אתר: קניון רמות

לקוח/ה נכבד/ה, אנו מתכבדים להגיש את חישוב צריכת החשמל לתקופה 01/01/21 - 31/01/21:

רב קו=אגד - 8 - 017925(0x0)

| סוג תעריף | סוג צריכה | קריאה קודמת | קריאה נוכחית | סה"כ צריכה בקוט"ש | מחיר לקוט"ש בא"ג | סה"כ לתשלום |
|--------------------------|-----------|-------------|--------------|-------------------|------------------|-------------|
| פרטי חשבון עבור תאריכים: | | | | | | |
| 777 | פסגה | 01/01/21 | 31/01/21 | 214.10 | 87.59 | 187.53 ₪ |
| 778 | גבע | 19,654.80 | 19,691.20 | 36.40 | 53.68 | 19.54 ₪ |
| 779 | שפל | 49,953.00 | 50,545.10 | 592.10 | 33.94 | 200.96 ₪ |

סה"כ לדייר:

| פסגה | גבע | שפל | סה"כ | שיא ביקוש |
|----------|---------|----------|----------|-----------|
| 214.10 | 36.40 | 592.10 | 842.60 | 2.50 |
| 187.53 ₪ | 19.54 ₪ | 200.96 ₪ | 408.03 ₪ | |

סה"כ צריכה
 סה"כ לתשלום

| | | |
|----------|----------------------------------|--------------|
| 211.60 ₪ | תשלום קבוע | |
| 0.00 ₪ | תשלום עבור גודל חיבור בKVA (0x0) | |
| 619.63 ₪ | סה"כ לתשלום | לא כולל מע"מ |

התפלגות חיוב בש"ח לפי תע"ז

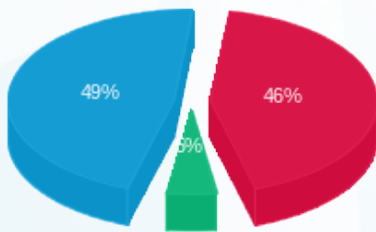

■ פסגה (187.53 ₪)
 ■ גבע (19.54 ₪)
 ■ שפל (200.96 ₪)

הסטוריית צריכה בקוט"ש

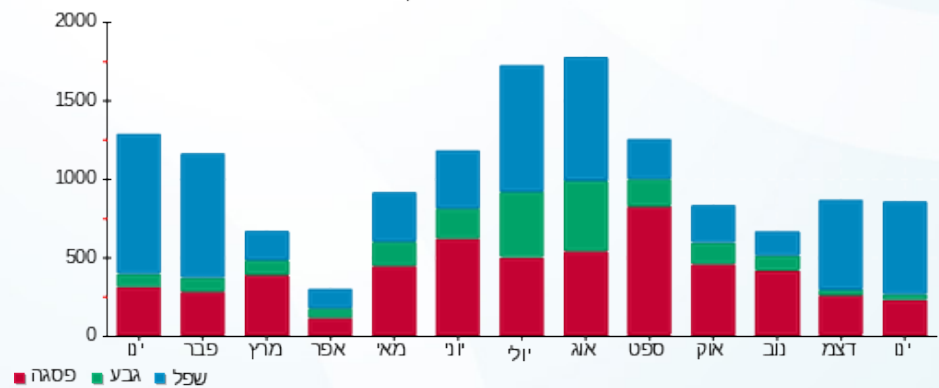

10/02/21 תאריך הפקה:
 31/01/21 תאריך קריאה נוכחית:
 01/01/21 תאריך קריאה קודמת:

שם דייר: שוק העיר (גוטסמן ובניו)
 שם אתר: קניון רמות

לקוח/ה נכבד/ה, אנו מתכבדים להגיש את חישוב צריכת החשמל לתקופה 01/01/21 - 31/01/21:

שוק העיר (גוטסמן ובניו) - 1 - (0x0)16193839

| סוג תעריף | סוג צריכה | קריאה קודמת | קריאה נוכחית | סה"כ צריכה בקוט"ש | מחיר לקוט"ש בא"ג | סה"כ לתשלום |
|-----------|-----------|--------------|--------------|-------------------|--------------------------|-------------|
| | | | 31/01/21 | 01/01/21 | פרטי חשבון עבור תאריכים: | |
| 777 | פסגה | 1,287,196.00 | 1,305,888.00 | 18,692.00 | 87.59 | 16,372.32 ₪ |
| 778 | גבע | 612,364.00 | 620,370.00 | 8,006.00 | 53.68 | 4,297.62 ₪ |
| 779 | שפל | 2,123,174.00 | 2,182,118.00 | 58,944.00 | 33.94 | 20,005.59 ₪ |

מיזוג אויר

| סוג תעריף | סוג צריכה | קריאה קודמת | קריאה נוכחית | סה"כ צריכה בקוט"ש | מחיר לקוט"ש בא"ג | סה"כ לתשלום |
|-----------|-----------|-------------|--------------|-------------------|--------------------------|-------------|
| | | | 31/01/21 | 01/01/21 | פרטי חשבון עבור תאריכים: | |
| 777 | פסגה | | | 3,052.915 | 87.59 | 2,674.05 ₪ |
| 778 | גבע | | | 1,618.769 | 53.68 | 868.96 ₪ |
| 779 | שפל | | | 12,029.891 | 33.94 | 4,082.95 ₪ |

סה"כ לדירה:

| פסגה | גבע | שפל | סה"כ | שיא ביקוש |
|-------------|------------|-------------|-------------|-----------|
| 21,744.91 | 9,624.77 | 70,973.89 | 102,343.57 | 171.82 |
| 19,046.37 ₪ | 5,166.58 ₪ | 24,088.54 ₪ | 48,301.49 ₪ | |

| | | |
|-------------|----------------------------------|--------------|
| 211.60 ₪ | תשלום קבוע | |
| 0.00 ₪ | תשלום עבור גודל חיבור בKVA (0x0) | |
| 48,513.09 ₪ | סה"כ לתשלום | לא כולל מע"מ |

התפלגות חיוב בש"ח לפי תע"ז

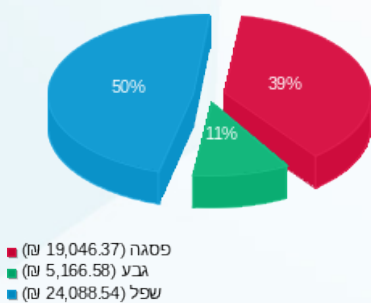

הסטוריית צריכה בקוט"ש

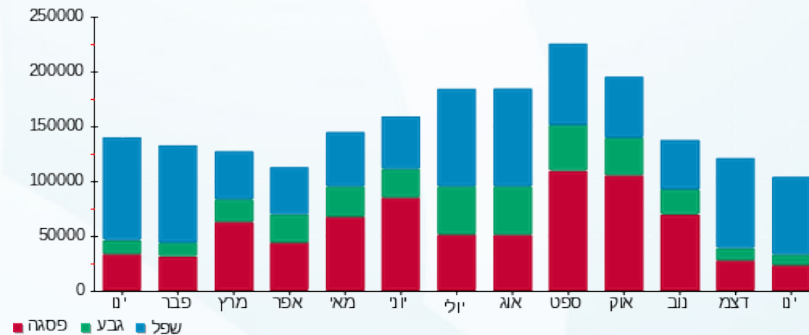

10/02/21 תאריך הפקה:
 31/01/21 תאריך קריאה נוכחית:
 01/01/21 תאריך קריאה קודמת:

שם דייר: שלי קלאב חדש מפסק 119
 שם אתר: קניון רמות

לקוח/ה נכבד/ה, אנו מתכבדים להגיש את חישוב צריכת החשמל לתקופה 01/01/21 - 31/01/21:

שלי קלאב חדש מפסק 119 - 7 - 81017925(0x0)

| סוג תעריף | סוג צריכה | קריאה קודמת | קריאה נוכחית | סה"כ צריכה בקוט"ש | מחיר לקוט"ש בא"ג | סה"כ לתשלום |
|--------------------------|-----------|-------------|--------------|-------------------|------------------|-------------|
| פרטי חשבון עבור תאריכים: | | | | | | |
| 777 | פסגה | 01/01/21 | 31/01/21 | 0.20 | 87.59 | 18.00 ₪ |
| 778 | גבע | 15,943.90 | 15,950.20 | 6.30 | 53.68 | 3.38 ₪ |
| 779 | שפל | 22,929.60 | 22,988.80 | 59.20 | 33.94 | 20.09 ₪ |

סה"כ לדייר:

| פסגה | גבע | שפל | סה"כ | שיא ביקוש |
|---------|--------|---------|---------|-----------|
| 0.20 | 6.30 | 59.20 | 65.70 | 1.00 |
| 18.00 ₪ | 3.38 ₪ | 20.09 ₪ | 23.65 ₪ | |

סה"כ צריכה
 סה"כ לתשלום

| | | |
|----------|----------------------------------|--------------|
| 211.60 ₪ | תשלום קבוע | |
| 0.00 ₪ | תשלום עבור גודל חיבור בKVA (0x0) | |
| 235.25 ₪ | סה"כ לתשלום | לא כולל מע"מ |

התפלגות חיוב בש"ח לפי תעו"ז

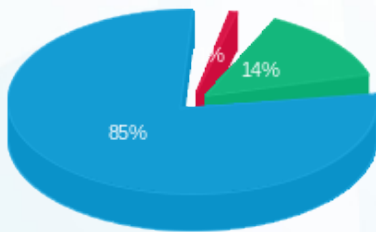

פסגה (0.18 ₪) - 85%
 גבע (3.38 ₪) - 14%
 שפל (20.09 ₪) - 1%

הסטוריית צריכה בקוט"ש

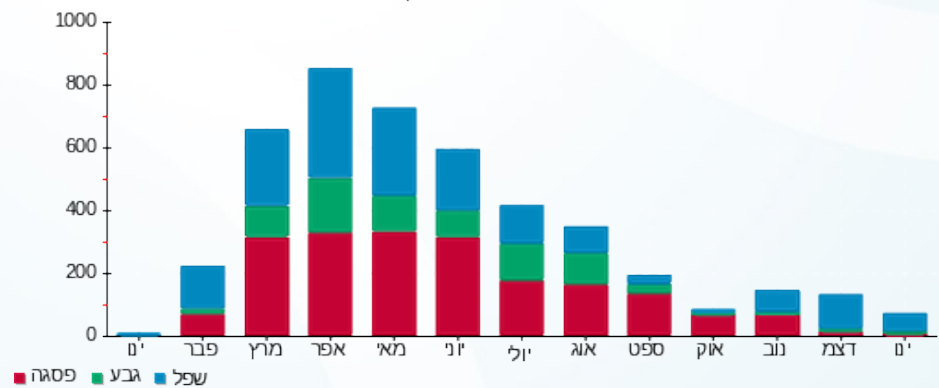



10/02/21 תאריך הפקה:
 31/01/21 תאריך קריאה נוכחית:
 01/01/21 תאריך קריאה קודמת:

שם דייר: שקע טעינת רכבים
 שם אתר: קניון רמות

לקוח/ה נכבד/ה, אנו מתכבדים להגיש את חישוב צריכת החשמל לתקופה 01/01/21 - 31/01/21:

שקע טעינת רכבים - 7 - 81018555(0x0)

| סוג תעריף | סוג צריכה | קריאה קודמת | קריאה נוכחית | סה"כ צריכה בקוט"ש | מחיר לקוט"ש בא"ג | סה"כ לתשלום |
|--------------------------|-----------|-------------|--------------|-------------------|------------------|-------------|
| פרטי חשבון עבור תאריכים: | | | | | | |
| 777 | פסגה | 01/01/21 | 31/01/21 | 26.10 | 87.59 | 22.86 ₪ |
| 778 | גבע | 113.75 | 142.00 | 28.25 | 53.68 | 15.16 ₪ |
| 779 | שפל | 163.85 | 298.65 | 134.80 | 33.94 | 45.75 ₪ |

סה"כ לדייר:

| פסגה | גבע | שפל | סה"כ | שיא ביקוש |
|---------|---------|---------|---------|-----------|
| 26.10 | 28.25 | 134.80 | 189.15 | 7.05 |
| 22.86 ₪ | 15.16 ₪ | 45.75 ₪ | 83.78 ₪ | |

סה"כ צריכה
 סה"כ לתשלום

| | | |
|----------|----------------------------------|--------------|
| 211.60 ₪ | תשלום קבוע | |
| 0.00 ₪ | תשלום עבור גודל חיבור בKVA (0x0) | |
| 295.38 ₪ | סה"כ לתשלום | לא כולל מע"מ |

התפלגות חיוב בש"ח לפי תעו"ז

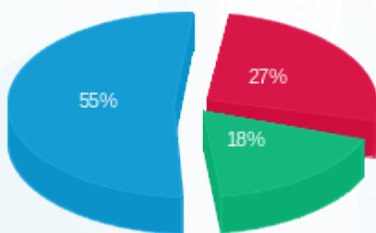

■ פסגה (22.86 ₪)
 ■ גבע (15.16 ₪)
 ■ שפל (45.75 ₪)

הסטוריית צריכה בקוט"ש

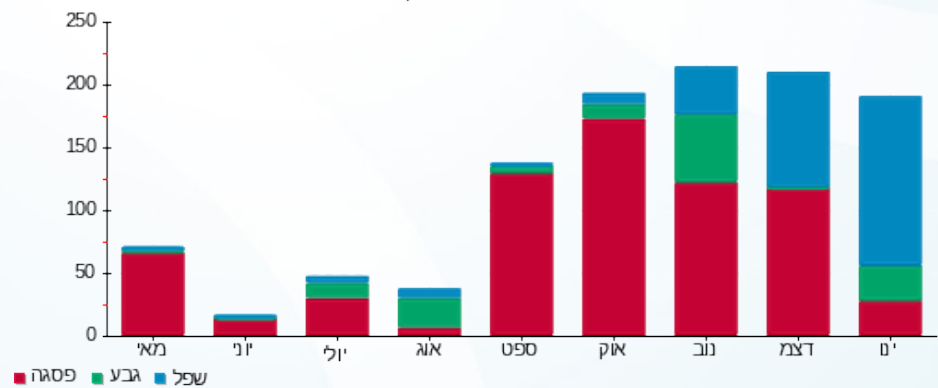



10/02/21 תאריך הפקה:
 31/01/21 תאריך קריאה נוכחית:
 01/01/21 תאריך קריאה קודמת:

שם דייר: תוצרת הארץ
 שם אתר: קניון רמות

לקוח/ה נכבד/ה, אנו מתכבדים להגיש את חישוב צריכת החשמל לתקופה 01/01/21 - 31/01/21:

תוצרת הארץ - 2 - 16254194 (0x0)

| סוג תעריף | סוג צריכה | קריאה קודמת | קריאה נוכחית | סה"כ צריכה בקוט"ש | מחיר לקוט"ש בא"ג | סה"כ לתשלום |
|-----------|-----------|-------------|--------------|-------------------|--------------------------|-------------|
| | | | 31/01/21 | 01/01/21 | פרטי חשבון עבור תאריכים: | |
| 777 | פסגה | 53,672.70 | 54,207.00 | 534.30 | 87.59 | 467.99 ₪ |
| 778 | גבע | 21,783.05 | 21,964.75 | 181.70 | 53.68 | 97.54 ₪ |
| 779 | שפל | 29,408.90 | 30,642.25 | 1,233.35 | 33.94 | 418.60 ₪ |

סה"כ לדייר:

| פסגה | גבע | שפל | סה"כ | שיא ביקוש |
|----------|---------|----------|----------|-----------|
| 534.30 | 181.70 | 1,233.35 | 1,949.35 | 9.91 |
| 467.99 ₪ | 97.54 ₪ | 418.60 ₪ | 984.13 ₪ | |

סה"כ צריכה
 סה"כ לתשלום

| | | |
|------------|----------------------------------|--------------|
| 211.60 ₪ | תשלום קבוע | |
| 0.00 ₪ | תשלום עבור גודל חיבור בKVA (0x0) | |
| 1,195.73 ₪ | סה"כ לתשלום | לא כולל מע"מ |

התפלגות חיוב בש"ח לפי תע"ז

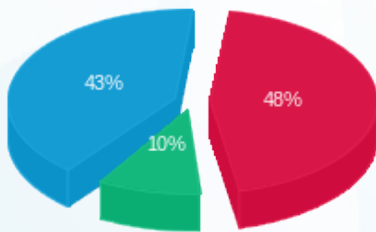

פסגה (467.99 ₪) 48%
 גבע (97.54 ₪) 10%
 שפל (418.60 ₪) 43%

הסטוריית צריכה בקוט"ש

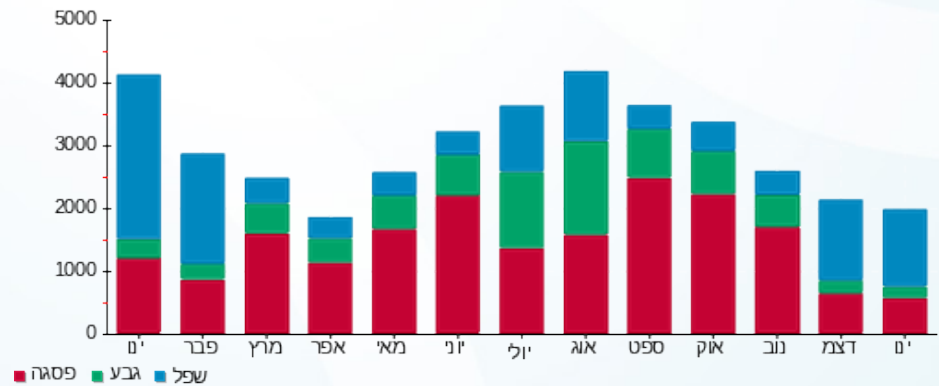



10/02/21 תאריך הפקה:
 31/01/21 תאריך קריאה נוכחית:
 01/01/21 תאריך קריאה קודמת:

שם דייר: תיק התיקים 2010039
 שם אתר: קניון רמות

לקוח/ה נכבד/ה, אנו מתכבדים להגיש את חישוב צריכת החשמל לתקופה 01/01/21 - 31/01/21:

תיק התיקים 2010039 - 1 - 81018708(0x0)

| סוג תעריף | סוג צריכה | קריאה קודמת | קריאה נוכחית | סה"כ צריכה בקוט"ש | מחיר לקוט"ש בא"ג | סה"כ לתשלום |
|--------------------------|-----------|-------------|--------------|-------------------|------------------|-------------|
| פרטי חשבון עבור תאריכים: | | | | | | |
| 777 | פסגה | 01/01/21 | 31/01/21 | 0.50 | 87.59 | ₪ 0.44 |
| 778 | גבע | 33,509.65 | 33,509.90 | 0.25 | 53.68 | ₪ 0.13 |
| 779 | שפל | 42,559.30 | 42,561.30 | 2.00 | 33.94 | ₪ 0.68 |

סה"כ לדייר:

| פסגה | גבע | שפל | סה"כ | שיא ביקוש |
|--------|--------|--------|--------|-----------|
| 0.50 | 0.25 | 2.00 | 2.75 | |
| ₪ 0.44 | ₪ 0.13 | ₪ 0.68 | ₪ 1.25 | |

סה"כ צריכה
 סה"כ לתשלום

| | | |
|----------|----------------------------------|--------------|
| ₪ 211.60 | תשלום קבוע | |
| ₪ 0.00 | תשלום עבור גודל חיבור בKVA (0x0) | |
| ₪ 212.85 | סה"כ לתשלום | לא כולל מע"מ |

התפלגות חיוב בש"ח לפי תעו"ז

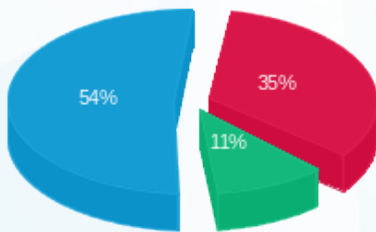

פסגה (0.44 ₪) ■
 גבע (0.13 ₪) ■
 שפל (0.68 ₪) ■

הסטוריית צריכה בקוט"ש

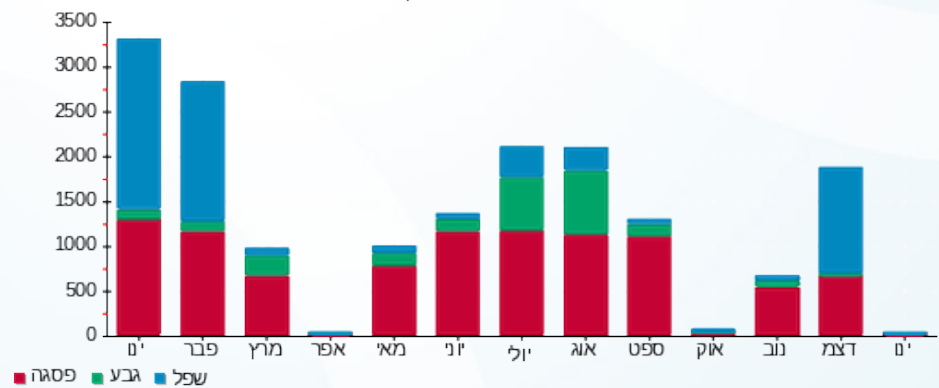

10/02/21 תאריך הפקה:
 31/01/21 תאריך קריאה נוכחית:
 01/01/21 תאריך קריאה קודמת:

שם דייר: תמונת ברמות 2010064
 שם אתר: קניון רמות

לקוח/ה נכבד/ה, אנו מתכבדים להגיש את חישוב צריכת החשמל לתקופה 01/01/21 - 31/01/21:

תמונת ברמות (2010064) - 8 - 81018733(0x0)

| סוג תעריף | סוג צריכה | קריאה קודמת | קריאה נוכחית | סה"כ צריכה בקוט"ש | מחיר לקוט"ש בא"ג | סה"כ לתשלום |
|--------------------------|-----------|-------------|--------------|-------------------|------------------|-------------|
| פרטי חשבון עבור תאריכים: | | | | | | |
| 777 | פסגה | 01/01/21 | 31/01/21 | 469.40 | 87.59 | 411.15 ₪ |
| 778 | גבע | 29,791.10 | 29,874.70 | 83.60 | 53.68 | 44.88 ₪ |
| 779 | שפל | 48,926.35 | 49,941.05 | 1,014.70 | 33.94 | 344.39 ₪ |

סה"כ לדייר:

| פסגה | גבע | שפל | סה"כ | שיא ביקוש |
|----------|---------|----------|----------|-----------|
| 469.40 | 83.60 | 1,014.70 | 1,567.70 | 3.70 |
| ₪ 411.15 | ₪ 44.88 | ₪ 344.39 | ₪ 800.41 | |

סה"כ צריכה
 סה"כ לתשלום

| | | |
|------------|----------------------------------|--------------|
| 211.60 ₪ | תשלום קבוע | |
| 0.00 ₪ | תשלום עבור גודל חיבור בKVA (0x0) | |
| 1,012.01 ₪ | סה"כ לתשלום | לא כולל מע"מ |

התפלגות חיוב בש"ח לפי תע"ז

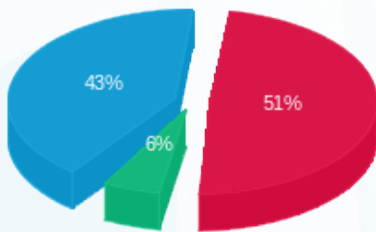

פסגה (₪ 411.15) 51%
 גבע (₪ 44.88) 6%
 שפל (₪ 344.39) 43%

הסטוריית צריכה בקוט"ש

