

10/02/21 תאריך הפקה: **שם דייר: א - מ - (הרפתת+ מדגה+ מאגר מים+ ביאו אקולוגיה)**
 31/01/21 תאריך קריאה נוכחית: **שם אתר: עין המפרץ משק**
 01/01/21 תאריך קריאה קודמת:

לקוח/ה נכבד/ה, אנו מתכבדים להגיש את חישוב צריכת החשמל לתקופה 01/01/21 - 31/01/21:

קיבוץ - 1 - 01103698(0x0)

סה"כ לתשלום	מחיר לקוט"ש בא"ג	סה"כ צריכה בקוט"ש	קריאה נוכחית	קריאה קודמת	סוג צריכה	סוג תעריף
			31/01/21	01/01/21	פרטי חשבון עבור תאריכים:	
42,355.50 ₪	75.50	56,100.00	3,774,960.00	3,718,860.00	פסגה	777
13,756.15 ₪	44.75	30,740.00	2,476,440.00	2,445,700.00	גבע	778
50,274.43 ₪	25.92	193,960.00	7,236,960.00	7,043,000.00	שפל	779

סה"כ לדייר:

שיא ביקוש	סה"כ	שפל	גבע	פסגה	
5.76	280,800.00	193,960.00	30,740.00	56,100.00	סה"כ צריכה
	106,386.08 ₪	50,274.43 ₪	13,756.15 ₪	42,355.50 ₪	סה"כ לתשלום

503.57 ₪	תשלום קבוע	
0.00 ₪	תשלום עבור גודל חיבור בKVA (0x0)	
106,889.65 ₪	סה"כ לתשלום	לא כולל מע"מ



10/02/21 תאריך הפקה:
 31/01/21 תאריך קריאה נכחית:
 01/01/21 תאריך קריאה קודמת:

שם דייר: א - מ - אייר גארד
 שם אתר: עין המפרץ משק

לקוח/ה נכבד/ה, אנו מתכבדים להגיש את חישוב צריכת החשמל לתקופה 01/01/21 - 31/01/21:

אייר גארד - 1 - 80000353 (3x40)

סה"כ לתשלום	מחיר לקוט"ש בא"ג	סה"כ צריכה בקוט"ש	קריאה נכחית	קריאה קודמת	סוג צריכה	סוג תעריף
			31/01/21	01/01/21		פרטי חשבון עבור תאריכים:
283.29 ₪	45.38	624.26	195,146.26	194,522.00		517

סה"כ לדייר:

שיא ביקוש	סה"כ
	624.26
	283.29 ₪

21.03 ₪	תשלום קבוע	
7.55 ₪	תשלום עבור גודל חיבור ב KVA (3x40)	
311.87 ₪	סה"כ לתשלום	לא כולל מע"מ





10/02/21 תאריך הפקה:
 31/01/21 תאריך קריאה נוכחית:
 01/01/21 תאריך קריאה קודמת:

שם דייר: א - מ - ביו אקולוגיה
שם אתר: עין המפרץ משק

לקוח/ה נכבד/ה, אנו מתכבדים להגיש את חישוב צריכת החשמל לתקופה 01/01/21 - 31/01/21:

ביו אקולוגיה - 1 - 18075252(0x0)

סוג תעריף	סוג צריכה	קריאה קודמת	קריאה נוכחית	סה"כ צריכה בקוט"ש	מחיר לקוט"ש בא"ג	סה"כ לתשלום
			31/01/21	01/01/21	פרטי חשבון עבור תאריכים:	
777	פסגה	6,559.60	31,011.90	24,452.30	87.59	21,417.77 ₪
778	גבע	9,462.40	38,947.10	29,484.70	53.68	15,827.39 ₪
779	שפל	1,192.70	5,200.60	4,007.90	33.94	1,360.28 ₪

שנאי 2 - 1 - 18075297(0x0)

סוג תעריף	סוג צריכה	קריאה קודמת	קריאה נוכחית	סה"כ צריכה בקוט"ש	מחיר לקוט"ש בא"ג	סה"כ לתשלום
			31/01/21	01/01/21	פרטי חשבון עבור תאריכים:	
777	פסגה	127.40	611.90	484.50	87.59	424.37 ₪
778	גבע	187.40	757.20	569.80	53.68	305.87 ₪
779	שפל	24.90	106.30	81.40	33.94	27.63 ₪

סה"כ לדייר:

פסגה	גבע	שפל	סה"כ	שיא ביקוש
24,936.80	30,054.50	4,089.30	59,080.60	
21,842.14 ₪	16,133.26 ₪	1,387.91 ₪	39,363.31 ₪	

סה"כ צריכה

סה"כ לתשלום

211.60 ₪	תשלום קבוע	
0.00 ₪	תשלום עבור גודל חיבור בKVA (0x0)	
39,574.91 ₪	סה"כ לתשלום	לא כולל מע"מ





10/02/21 תאריך הפקה:
 31/01/21 תאריך קריאה נוכחית:
 01/01/21 תאריך קריאה קודמת:

שם דייר: א - מ - גד"ש משרדים
 שם אתר: עין המפרץ משק

לקוח/ה נכבד/ה, אנו מתכבדים להגיש את חישוב צריכת החשמל לתקופה 01/01/21 - 31/01/21:

מ - גד"ש משרדים - 1 - 70034415 (3x40)

סוג תעריף	סוג צריכה	קריאה קודמת	קריאה נוכחית	סה"כ צריכה בקוט"ש	מחיר לקוט"ש בא"ג	סה"כ לתשלום
פרטי חשבון עבור תאריכים:		01/01/21	31/01/21			
517		144,567.02	145,590.04	1,023.01	45.38	464.24 ₪

סה"כ לדייר:

שיא ביקוש	סה"כ
8.82	1,023.01
	464.24 ₪

21.03 ₪	תשלום קבוע	
7.55 ₪	תשלום עבור גודל חיבור בKVA (3x40)	
492.82 ₪	סה"כ לתשלום	לא כולל מע"מ





10/02/21 תאריך הפקה:
 31/01/21 תאריך קריאה נוכחית:
 01/01/21 תאריך קריאה קודמת:

שם דייר: א - מ - גדש-יען
 שם אתר: עין המפרץ משק

לקוח/ה נכבד/ה, אנו מתכבדים להגיש את חישוב צריכת החשמל לתקופה 01/01/21 - 31/01/21:

מ - גדש-יען - 1 - 20281996(0x0)

סה"כ לתשלום	מחיר לקוט"ש בא"ג	סה"כ צריכה בקוט"ש	קריאה נוכחית	קריאה קודמת	סוג צריכה	סוג תעריף
			31/01/21	01/01/21		פרטי חשבון עבור תאריכים:
₪ 339.62	45.38	748.40	2,680.40	1,932.00		517

סה"כ לדייר:

שיא ביקוש	סה"כ
	748.40
	₪ 339.62

₪ 21.03	תשלום קבוע	
₪ 0.00	תשלום עבור גודל חיבור בKVA (0x0)	
₪ 360.65	סה"כ לתשלום	לא כולל מע"מ





10/02/21 תאריך הפקה:
 31/01/21 תאריך קריאה נוכחית:
 01/01/21 תאריך קריאה קודמת:

שם דייר: א - מ - ד'ר פרוכט
שם אתר: עין המפרץ משק

לקוח/ה נכבד/ה, אנו מתכבדים להגיש את חישוב צריכת החשמל לתקופה 01/01/21 - 31/01/21:

מ - ד'ר פרוכט - 1 - 70000736(3x40)

סה"כ לתשלום	מחיר לקוט"ש בא"ג	סה"כ צריכה בקוט"ש	קריאה נוכחית	קריאה קודמת	סוג צריכה	סוג תעריף
			31/01/21	01/01/21	פרטי חשבון עבור תאריכים:	
232.58 ₪	45.38	512.51	160,139.64	159,627.13		517

סה"כ לדייר:

שיא ביקוש	סה"כ
5.66	512.51
	232.58 ₪

21.03 ₪	תשלום קבוע	
7.55 ₪	תשלום עבור גודל חיבור בKVA (3x40)	
261.16 ₪	סה"כ לתשלום	לא כולל מע"מ





10/02/21 תאריך הפקדה:
 31/01/21 תאריך קריאה נוכחית:
 01/01/21 תאריך קריאה קודמת:

שם דייר: א - מ - היזי 1
שם אתר: עין המפרץ משק

לקוח/ה נכבד/ה, אנו מתכבדים להגיש את חישוב צריכת החשמל לתקופה 01/01/21 - 31/01/21:

איזי 1 - 1 - 16193922(3x40)

סה"כ לתשלום	מחיר לקוט"ש בא"ג	סה"כ צריכה בקוט"ש	קריאה נוכחית	קריאה קודמת	סוג צריכה	סוג תעריף
			31/01/21	01/01/21	פרטי חשבון עבור תאריכים:	
₪ 4,698.33	87.59	5,364.00	327,168.10	321,804.10	פסגה	777
₪ 1,511.09	53.68	2,815.00	195,228.20	192,413.20	גבע	778
₪ 7,122.48	33.94	20,985.50	720,855.60	699,870.10	שפל	779

סה"כ לדייר:

שיא ביקוש	סה"כ	שפל	גבע	פסגה
46.85	29,164.50	20,985.50	2,815.00	5,364.00
	₪ 13,331.90	₪ 7,122.48	₪ 1,511.09	₪ 4,698.33

סה"כ צריכה
סה"כ לתשלום

₪ 211.60	תשלום קבוע	
₪ 7.55	תשלום עבור גודל חיבור בKVA (3x40)	
₪ 13,551.05	סה"כ לתשלום	לא כולל מע"מ





10/02/21 תאריך הפקדה:
 31/01/21 תאריך קריאה נוכחית:
 01/01/21 תאריך קריאה קודמת:

שם דייר: א - מ - היזי 2
 שם אתר: עין המפרץ משק

לקוח/ה נכבד/ה, אנו מתכבדים להגיש את חישוב צריכת החשמל לתקופה 01/01/21 - 31/01/21:

איזי 2 - 2 - 16193922 (3x40)

סה"כ לתשלום	מחיר לקוט"ש בא"ג	סה"כ צריכה בקוט"ש	קריאה נוכחית	קריאה קודמת	סוג צריכה	סוג תעריף
			31/01/21	01/01/21	פרטי חשבון עבור תאריכים:	
₪ 5,002.97	87.59	5,711.80	390,573.70	384,861.90	פסגה	777
₪ 1,620.60	53.68	3,019.00	233,858.10	230,839.10	גבע	778
₪ 7,636.57	33.94	22,500.20	868,269.70	845,769.50	שפל	779

סה"כ לדייר:

שיא ביקוש	סה"כ	שפל	גבע	פסגה
46.22	31,231.00	22,500.20	3,019.00	5,711.80
	₪ 14,260.13	₪ 7,636.57	₪ 1,620.60	₪ 5,002.97

סה"כ צריכה
 סה"כ לתשלום

₪ 211.60	תשלום קבוע	
₪ 7.55	תשלום עבור גודל חיבור בKVA (3x40)	
₪ 14,479.28	סה"כ לתשלום	לא כולל מע"מ



10/02/21 תאריך הפקה:
 31/01/21 תאריך קריאה נוכחית:
 01/01/21 תאריך קריאה קודמת:

שם דייר: א - מ - חברת חשמל
 שם אתר: עין המפרץ משק

לקוח/ה נכבד/ה, אנו מתכבדים להגיש את חישוב צריכת החשמל לתקופה 01/01/21 - 31/01/21:

א - מ - חברת חשמל - 1 - 011103571(0x0)

סה"כ לתשלום	מחיר לקוט"ש בא"ג	סה"כ צריכה בקוט"ש	קריאה נוכחית	קריאה קודמת	סוג צריכה	סוג תעריף
			31/01/21	01/01/21	פרטי חשבון עבור תאריכים:	
255,205.10 ₪	75.50	338,020.00	14,866,760.00	14,528,740.00	פסגה	777
66,802.80 ₪	44.75	149,280.00	7,342,740.00	7,193,460.00	גבע	778
266,628.67 ₪	25.92	1,028,660.00	21,995,920.00	20,967,260.00	שפל	779

סה"כ לדייר:

שיא ביקוש	סה"כ	שפל	גבע	פסגה	סה"כ צריכה
16.56	1,515,960.00	1,028,660.00	149,280.00	338,020.00	סה"כ לתשלום
	588,636.57 ₪	266,628.67 ₪	66,802.80 ₪	255,205.10 ₪	

503.57 ₪	תשלום קבוע	
0.00 ₪	תשלום עבור גודל חיבור בKVA (0x0)	
589,140.14 ₪	סה"כ לתשלום	לא כולל מע"מ



10/02/21 תאריך הפקדה:
 31/01/21 תאריך קריאה נוכחית:
 01/01/21 תאריך קריאה קודמת:

שם דייר: א - מ - י.מ.א. סככת הקמה
 שם אתר: עין המפרץ משק

לקוח/ה נכבד/ה, אנו מתכבדים להגיש את חישוב צריכת החשמל לתקופה 01/01/21 - 31/01/21:

א - מ - י.מ.א. סככת הקמה - 1 - 70046896(3x40)

סוג תעריף	סוג צריכה	קריאה קודמת	קריאה נוכחית	סה"כ צריכה בקוט"ש	מחיר לקוט"ש בא"ג	סה"כ לתשלום
פרטי חשבון עבור תאריכים:		01/01/21	31/01/21			
517		108.47	192.82	84.35	45.38	38.28 ₪

סה"כ לדייר:

שיא ביקוש	סה"כ
5.38	84.35
	38.28 ₪

21.03 ₪	תשלום קבוע	
7.55 ₪	תשלום עבור גודל חיבור בKVA (3x40)	
66.86 ₪	סה"כ לתשלום	לא כולל מע"מ





10/02/21 תאריך הפקה:
 31/01/21 תאריך קריאה נוכחית:
 01/01/21 תאריך קריאה קודמת:

שם דייר: א - מ - ימ"א
שם אתר: עין המפרץ משק

לקוח/ה נכבד/ה, אנו מתכבדים להגיש את חישוב צריכת החשמל לתקופה 01/01/21 - 31/01/21:

ימ"א - 1 - 01103639(3x100)

סה"כ לתשלום	מחיר לקוט"ש בא"ג	סה"כ צריכה בקוט"ש	קריאה נוכחית	קריאה קודמת	סוג צריכה	סוג תעריף
			31/01/21	01/01/21	פרטי חשבון עבור תאריכים:	
129,376.62 ₪	75.50	171,359.76	1,848,920.14	1,677,560.37	פסגה	777
30,232.94 ₪	44.75	67,559.63	633,944.65	566,385.02	גבע	778
152,873.31 ₪	25.92	589,788.99	2,550,522.72	1,960,733.73	שפל	779

סה"כ לדייר:

שיא ביקוש	סה"כ	שפל	גבע	פסגה	
0.34	828,708.38	589,788.99	67,559.63	171,359.76	סה"כ צריכה
	312,482.86 ₪	152,873.31 ₪	30,232.94 ₪	129,376.62 ₪	סה"כ לתשלום

503.57 ₪	תשלום קבוע	
5,798.72 ₪	תשלום עבור גודל חיבור בKVA (3x100)	
318,785.15 ₪	סה"כ לתשלום	לא כולל מע"מ





10/02/21 תאריך הפקה:
 31/01/21 תאריך קריאה נוכחית:
 01/01/21 תאריך קריאה קודמת:

שם דייר: א - מ - מ.ק.ע חברה להובלות
 שם אתר: עין המפרץ משק

לקוח/ה נכבד/ה, אנו מתכבדים להגיש את חישוב צריכת החשמל לתקופה 01/01/21 - 31/01/21:

מ - מ.ק.ע חברה להובלות - 2 - 70000260 (3x40)

סוג תעריף	סוג צריכה	קריאה קודמת	קריאה נוכחית	סה"כ צריכה בקוט"ש	מחיר לקוט"ש בא"ג	סה"כ לתשלום
פרטי חשבון עבור תאריכים:		01/01/21	31/01/21			
517		90,914.40	91,406.48	492.07	45.38	223.30 ₪

סה"כ לדייר:

שיא ביקוש	סה"כ
	492.07
	223.30 ₪

21.03 ₪	תשלום קבוע	
7.55 ₪	תשלום עבור גודל חיבור בKVA (3x40)	
251.88 ₪	סה"כ לתשלום	לא כולל מע"מ





10/02/21 תאריך הפקדה:
 31/01/21 תאריך קריאה נוכחית:
 01/01/21 תאריך קריאה קודמת:

שם דייר: א - מ - מכון מדגה ראשי
שם אתר: עין המפרץ משק

לקוח/ה נכבד/ה, אנו מתכבדים להגיש את חישוב צריכת החשמל לתקופה 01/01/21 - 31/01/21:

מכון מדגה ראשי - 1 - (3x40)16193902

סוג תעריף	סוג צריכה	קריאה קודמת	קריאה נוכחית	סה"כ צריכה בקוט"ש	מחיר לקוט"ש בא"ג	סה"כ לתשלום
			31/01/21	01/01/21	פרטי חשבון עבור תאריכים:	
777	פסגה	1,753,411.80	1,783,664.40	30,252.60	87.59	26,498.25 ₪
778	גבע	1,005,766.20	1,020,640.20	14,874.00	53.68	7,984.36 ₪
779	שפל	3,808,865.40	3,920,317.80	111,452.40	33.94	37,826.94 ₪

סה"כ לדייר:

פסגה	גבע	שפל	סה"כ	שיא ביקוש
30,252.60	14,874.00	111,452.40	156,579.00	341.98
26,498.25 ₪	7,984.36 ₪	37,826.94 ₪	72,309.56 ₪	

סה"כ צריכה
 סה"כ לתשלום

211.60 ₪	תשלום קבוע	
7.55 ₪	תשלום עבור גודל חיבור ב-KVA (3x40)	
72,528.71 ₪	סה"כ לתשלום	לא כולל מע"מ





10/02/21 תאריך הפקה:
 31/01/21 תאריך קריאה נוכחית:
 01/01/21 תאריך קריאה קודמת:

שם דייר: א - מ - מסמ הובלות
שם אתר: עין המפרץ משק

לקוח/ה נכבד/ה, אנו מתכבדים להגיש את חישוב צריכת החשמל לתקופה 01/01/21 - 31/01/21:

מסמ הובלות - 5 - 19051808(3x40)

סוג תעריף	סוג צריכה	קריאה קודמת	קריאה נוכחית	סה"כ צריכה בקוט"ש	מחיר לקוט"ש בא"ג	סה"כ לתשלום
פרטי חשבון עבור תאריכים:		01/01/21	31/01/21			
517		3,712.95	3,987.05	274.10	45.38	124.39 ₪

סה"כ לדייר:

שיא ביקוש	סה"כ
	274.10
	124.39 ₪

21.03 ₪	תשלום קבוע	
7.55 ₪	תשלום עבור גודל חיבור בKVA (3x40)	
152.96 ₪	סה"כ לתשלום	לא כולל מע"מ





10/02/21 תאריך הפקה:
 31/01/21 תאריך קריאה נוכחית:
 01/01/21 תאריך קריאה קודמת:

שם דייר: א - מ - משאבות מים ביוב
 שם אתר: עין המפרץ משק

לקוח/ה נכבד/ה, אנו מתכבדים להגיש את חישוב צריכת החשמל לתקופה 01/01/21 - 31/01/21:

א - מ - משאבות מים ביוב - 1 - 17313430(0x0)

סוג תעריף	סוג צריכה	קריאה קודמת	קריאה נוכחית	סה"כ צריכה בקוט"ש	מחיר לקוט"ש בא"ג	סה"כ לתשלום
פרטי חשבון עבור תאריכים:		01/01/21	31/01/21			
517		0.00	0.00	0.00	45.38	0.00 ₪

סה"כ לדייר:

שיא ביקוש	סה"כ
0.06	0.00
	0.00 ₪

21.03 ₪	תשלום קבוע	
0.00 ₪	תשלום עבור גודל חיבור בKVA (0x0)	
21.03 ₪	סה"כ לתשלום	לא כולל מע"מ





10/02/21 תאריך הפקה:
 31/01/21 תאריך קריאה נוכחית:
 01/01/21 תאריך קריאה קודמת:

שם דייר: א - מ - נגרייה
שם אתר: עין המפרץ משק

לקוח/ה נכבד/ה, אנו מתכבדים להגיש את חישוב צריכת החשמל לתקופה 01/01/21 - 31/01/21:

מ - נגרייה - 1 - (3x40)60007043

סה"כ לתשלום	מחיר לקוט"ש בא"ג	סה"כ צריכה בקוט"ש	קריאה נוכחית	קריאה קודמת	סוג צריכה	סוג תעריף
			31/01/21	01/01/21		פרטי חשבון עבור תאריכים:
130.24 ₪	45.38	286.99	293,739.26	293,452.26		517

סה"כ לדייר:

שיא ביקוש	סה"כ
0.02	286.99
	130.24 ₪

21.03 ₪	תשלום קבוע	
7.55 ₪	תשלום עבור גודל חיבור בKVA (3x40)	
158.82 ₪	סה"כ לתשלום	לא כולל מע"מ





10/02/21 תאריך הפקה:
 31/01/21 תאריך קריאה נכחית:
 01/01/21 תאריך קריאה קודמת:

שם דייר: א - מ - נווה אשר
 שם אתר: עין המפרץ משק

לקוח/ה נכבד/ה, אנו מתכבדים להגיש את חישוב צריכת החשמל לתקופה 01/01/21 - 31/01/21:

מ - נווה אשר - 1 - 60007121(3x40)

סה"כ לתשלום	מחיר לקוט"ש בא"ג	סה"כ צריכה בקוט"ש	קריאה נכחית	קריאה קודמת	סוג צריכה	סוג תעריף
			31/01/21	01/01/21	פרטי חשבון עבור תאריכים:	
1,648.67 ₪	45.38	3,633.04	643,674.37	640,041.33		517

סה"כ לדייר:

שיא ביקוש	סה"כ
	3,633.04
	1,648.67 ₪

21.03 ₪	תשלום קבוע	
7.55 ₪	תשלום עבור גודל חיבור בKVA (3x40)	
1,677.25 ₪	סה"כ לתשלום	לא כולל מע"מ





10/02/21 תאריך הפקה:
 31/01/21 תאריך קריאה נוכחית:
 01/01/21 תאריך קריאה קודמת:

שם דייר: א - מ - ננקום
 שם אתר: עין המפרץ משק

לקוח/ה נכבד/ה, אנו מתכבדים להגיש את חישוב צריכת החשמל לתקופה 01/01/21 - 31/01/21:

מ - ננקום - 3 - 70000260 (3x40)

סה"כ לתשלום	מחיר לקוט"ש בא"ג	סה"כ צריכה בקוט"ש	קריאה נוכחית	קריאה קודמת	סוג צריכה	סוג תעריף
			31/01/21	01/01/21	פרטי חשבון עבור תאריכים:	
119.98 ₪	45.38	264.39	64,839.13	64,574.74		517

סה"כ לדייר:

שיא ביקוש	סה"כ
	264.39
	119.98 ₪

21.03 ₪	תשלום קבוע	
7.55 ₪	תשלום עבור גודל חיבור בKVA (3x40)	
148.56 ₪	סה"כ לתשלום	לא כולל מע"מ





10/02/21 תאריך הפקה:
 31/01/21 תאריך קריאה נוכחית:
 01/01/21 תאריך קריאה קודמת:

שם דייר: א - מ - עד-אור טכנולוגיות
 שם אתר: עין המפרץ משק

לקוח/ה נכבד/ה, אנו מתכבדים להגיש את חישוב צריכת החשמל לתקופה 01/01/21 - 31/01/21:

70000324 - 1 - (3x40)70000826

סה"כ לתשלום	מחיר לקוט"ש בא"ג	סה"כ צריכה בקוט"ש	קריאה נוכחית	קריאה קודמת	סוג צריכה	סוג תעריף
			31/01/21	01/01/21	פרטי חשבון עבור תאריכים:	
₪ 573.07	45.38	1,262.82	184,617.59	183,354.76		517

סה"כ לדייר:

שיא ביקוש	סה"כ
8.26	1,262.82
	₪ 573.07

₪ 21.03	תשלום קבוע	
₪ 7.55	תשלום עבור גודל חיבור בKVA (3x40)	
₪ 601.65	סה"כ לתשלום	לא כולל מע"מ





10/02/21 תאריך הפקה:
 31/01/21 תאריך קריאה נוכחית:
 01/01/21 תאריך קריאה קודמת:

שם דייר: א - מ - עופר אשר דפוס
שם אתר: עין המפרץ משק

לקוח/ה נכבד/ה, אנו מתכבדים להגיש את חישוב צריכת החשמל לתקופה 01/01/21 - 31/01/21:

מ - עופר אשר דפוס - 1 - (3x40)70016244

סה"כ לתשלום	מחיר לקוט"ש בא"ג	סה"כ צריכה בקוט"ש	קריאה נוכחית	קריאה קודמת	סוג צריכה	סוג תעריף
			31/01/21	01/01/21	פרטי חשבון עבור תאריכים:	
120.92 ₪	45.38	266.46	32,490.74	32,224.28		517

סה"כ לדייר:

שיא ביקוש	סה"כ
3.19	266.46
	120.92 ₪

21.03 ₪	תשלום קבוע	
7.55 ₪	תשלום עבור גודל חיבור בKVA (3x40)	
149.50 ₪	סה"כ לתשלום	לא כולל מע"מ





10/02/21 תאריך הפקה:
 31/01/21 תאריך קריאה נוכחית:
 01/01/21 תאריך קריאה קודמת:

שם דייר: א - מ - עטיפת חדש
שם אתר: עין המפרץ משק

לקוח/ה נכבד/ה, אנו מתכבדים להגיש את חישוב צריכת החשמל לתקופה 01/01/21 - 31/01/21:

עטיפת - 1 - (3x40)81025308

סה"כ לתשלום	מחיר לקוט"ש בא"ג	סה"כ צריכה בקוט"ש	קריאה נוכחית	קריאה קודמת	סוג צריכה	סוג תעריף
			31/01/21	01/01/21	פרטי חשבון עבור תאריכים:	
210.41 ₪	45.38	463.66	197,017.40	196,553.73		517

סה"כ לדייר:

שיא ביקוש	סה"כ
16.80	463.66
	210.41 ₪

21.03 ₪	תשלום קבוע	
7.55 ₪	תשלום עבור גודל חיבור בKVA (3x40)	
238.99 ₪	סה"כ לתשלום	לא כולל מע"מ



10/02/21 תאריך הפקה:
 31/01/21 תאריך קריאה נוכחית:
 01/01/21 תאריך קריאה קודמת:

שם דייר: א - מ - קיבוץ + משק
 שם אתר: עין המפרץ משק

לקוח/ה נכבד/ה, אנו מתכבדים להגיש את חישוב צריכת החשמל לתקופה 01/01/21 - 31/01/21:

א - מ - קיבוץ + משק - 1 - 01103651 (0x0)

סוג תעריף	סוג צריכה	קריאה קודמת	קריאה נוכחית	סה"כ צריכה בקוט"ש	מחיר לקוט"ש בא"ג	סה"כ לתשלום
		01/01/21	31/01/21			
777	פסגה	1,604,320.00	1,700,240.00	95,920.00	75.50	72,419.60 ₪
778	גבע	853,920.00	894,720.00	40,800.00	44.75	18,258.00 ₪
779	שפל	2,259,760.00	2,472,080.00	212,320.00	25.92	55,033.34 ₪

סה"כ לדייר:

פסגה	גבע	שפל	סה"כ	שיא ביקוש
95,920.00	40,800.00	212,320.00	349,040.00	138.12
72,419.60 ₪	18,258.00 ₪	55,033.34 ₪	145,710.94 ₪	

סה"כ צריכה
 סה"כ לתשלום

503.57 ₪	תשלום קבוע	
0.00 ₪	תשלום עבור גודל חיבור בKVA (0x0)	
146,214.51 ₪	סה"כ לתשלום	לא כולל מע"מ

התפלגות חיוב בש"ח לפי תע"ז

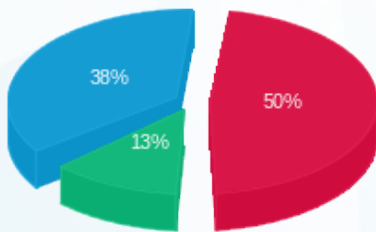

פסגה (72,419.60 ₪)
 גבע (18,258.00 ₪)
 שפל (55,033.34 ₪)

הסטוריית צריכה בקוט"ש

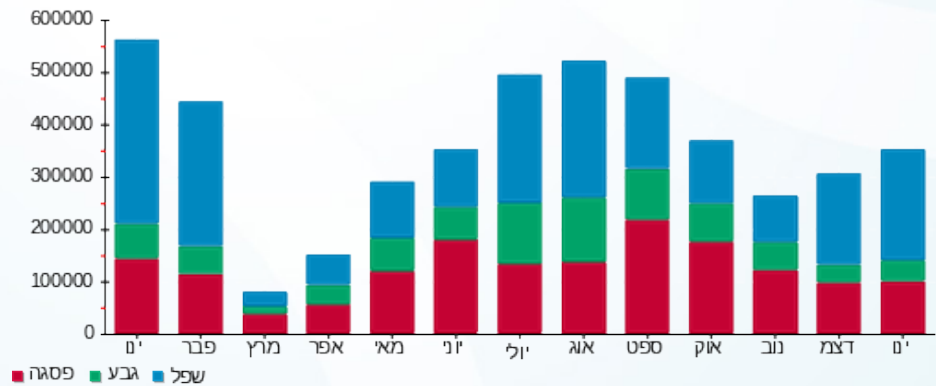



10/02/21 תאריך הפקה:
 31/01/21 תאריך קריאה נוכחית:
 01/01/21 תאריך קריאה קודמת:

שם דייר: א - מ - ראשי מרכזיה C
שם אתר: עין המפרץ משק

לקוח/ה נכבד/ה, אנו מתכבדים להגיש את חישוב צריכת החשמל לתקופה 01/01/21 - 31/01/21:

מ - ראשי מרכזיה 1 - (0x0)70000285 - C

סוג תעריף	סוג צריכה	קריאה קודמת	קריאה נוכחית	סה"כ צריכה בקוט"ש	מחיר לקוט"ש בא"ג	סה"כ לתשלום
			31/01/21	01/01/21	פרטי חשבון עבור תאריכים:	
777	פסגה	4,953,115.66	4,987,244.80	34,129.14	87.59	29,893.71 ₪
778	גבע	4,018,992.80	4,033,748.82	14,756.02	53.68	7,921.03 ₪
779	שפל	7,450,923.16	7,527,107.62	76,184.46	33.94	25,857.01 ₪

סה"כ לדייר:

פסגה	גבע	שפל	סה"כ	שיא ביקוש
34,129.14	14,756.02	76,184.46	125,069.62	428.16
29,893.71 ₪	7,921.03 ₪	25,857.01 ₪	63,671.75 ₪	

סה"כ צריכה
סה"כ לתשלום

211.60 ₪	תשלום קבוע	
0.00 ₪	תשלום עבור גודל חיבור בKVA (0x0)	
63,883.35 ₪	סה"כ לתשלום	לא כולל מע"מ





10/02/21 תאריך הפקה:
 31/01/21 תאריך קריאה נוכחית:
 01/01/21 תאריך קריאה קודמת:

שם דייר: א - מ - ראשי מרכזיה D
שם אתר: עין המפרץ משק

לקוח/ה נכבד/ה, אנו מתכבדים להגיש את חישוב צריכת החשמל לתקופה 01/01/21 - 31/01/21:

מ - ראשי מרכזיה 1 - (0x0)70000312 - D

סה"כ לתשלום	מחיר לקוט"ש בא"ג	סה"כ צריכה בקוט"ש	קריאה נוכחית	קריאה קודמת	סוג צריכה	סוג תעריף
			31/01/21	01/01/21	פרטי חשבון עבור תאריכים:	
22,315.45 ₪	87.59	25,477.17	1,369,142.17	1,343,665.00	פסגה	777
5,796.20 ₪	53.68	10,797.69	884,317.02	873,519.33	גבע	778
18,903.31 ₪	33.94	55,696.25	2,194,769.38	2,139,073.13	שפל	779

סה"כ לדייר:

שיא ביקוש	סה"כ	שפל	גבע	פסגה	
315.04	91,971.11	55,696.25	10,797.69	25,477.17	סה"כ צריכה
	47,014.96 ₪	18,903.31 ₪	5,796.20 ₪	22,315.45 ₪	סה"כ לתשלום

211.60 ₪	תשלום קבוע	
0.00 ₪	תשלום עבור גודל חיבור בKVA (0x0)	
47,226.56 ₪	סה"כ לתשלום	לא כולל מע"מ





10/02/21 תאריך הפקה:
 31/01/21 תאריך קריאה נוכחית:
 01/01/21 תאריך קריאה קודמת:

שם דייר: א - מ - ראשי שנאי C2
 שם אתר: עין המפרץ משק

לקוח/ה נכבד/ה, אנו מתכבדים להגיש את חישוב צריכת החשמל לתקופה 01/01/21 - 31/01/21:

מ - ראשי שנאי 1 - 81026112 (0x0) - C2

סה"כ לתשלום	מחיר לקוט"ש בא"ג	סה"כ צריכה בקוט"ש	קריאה נוכחית	קריאה קודמת	סוג צריכה	סוג תעריף
			31/01/21	01/01/21	פרטי חשבון עבור תאריכים:	
10,335.66 ₪	87.59	11,800.05	603,575.18	591,775.13	פסגה	777
2,747.03 ₪	53.68	5,117.42	349,554.14	344,436.72	גבע	778
8,673.28 ₪	33.94	25,554.75	844,588.38	819,033.62	שפל	779

סה"כ לדייר:

שיא ביקוש	סה"כ	שפל	גבע	פסגה	סה"כ צריכה
156.54	42,472.22	25,554.75	5,117.42	11,800.05	סה"כ לתשלום
	21,755.97 ₪	8,673.28 ₪	2,747.03 ₪	10,335.66 ₪	

211.60 ₪	תשלום קבוע	
0.00 ₪	תשלום עבור גודל חיבור ב-KVA (0x0)	
21,967.57 ₪	סה"כ לתשלום	לא כולל מע"מ





10/02/21 תאריך הפקה:
 31/01/21 תאריך קריאה נוכחית:
 01/01/21 תאריך קריאה קודמת:

שם דייר: א - מ - רפת הודיה
 שם אתר: עין המפרץ משק

לקוח/ה נכבד/ה, אנו מתכבדים להגיש את חישוב צריכת החשמל לתקופה 01/01/21 - 31/01/21:

רפת הודיה - 1 - 17013931(0x0)

סה"כ לתשלום	מחיר לקוט"ש בא"ג	סה"כ צריכה בקוט"ש	קריאה נוכחית	קריאה קודמת	סוג צריכה	סוג תעריף
			31/01/21	01/01/21	פרטי חשבון עבור תאריכים:	
715.64 ₪	45.38	1,577.00	96,583.10	95,006.10		517

סה"כ לדייר:

שיא ביקוש	סה"כ
	1,577.00
	715.64 ₪

21.03 ₪	תשלום קבוע	
0.00 ₪	תשלום עבור גודל חיבור בKVA (0x0)	
736.67 ₪	סה"כ לתשלום	לא כולל מע"מ





10/02/21 תאריך הפקה:
 31/01/21 תאריך קריאה נוכחית:
 01/01/21 תאריך קריאה קודמת:

שם דייר: א - מ - רפת חליבה
שם אתר: עין המפרץ משק

לקוח/ה נכבד/ה, אנו מתכבדים להגיש את חישוב צריכת החשמל לתקופה 01/01/21 - 31/01/21:

רפת - 1 - 00012976(0x0)

סה"כ לתשלום	מחיר לקוט"ש בא"ג	סה"כ צריכה בקוט"ש	קריאה נוכחית	קריאה קודמת	סוג צריכה	סוג תעריף
			31/01/21	01/01/21		פרטי חשבון עבור תאריכים:
10,267.57 ₪	87.59	11,722.31	691,318.11	679,595.80	פסגה	777
2,691.30 ₪	53.68	5,013.59	782,756.56	777,742.97	גבע	778
14,064.36 ₪	33.94	41,438.89	717,973.96	676,535.07	שפל	779

סה"כ לדייר:

שיא ביקוש	סה"כ	שפל	גבע	פסגה
131.18	58,174.79	41,438.89	5,013.59	11,722.31
	27,023.22 ₪	14,064.36 ₪	2,691.30 ₪	10,267.57 ₪

סה"כ צריכה
סה"כ לתשלום

211.60 ₪	תשלום קבוע	
0.00 ₪	תשלום עבור גודל חיבור ב-KVA (0x0)	
27,234.82 ₪	סה"כ לתשלום	לא כולל מע"מ





10/02/21 תאריך הפקה:
 31/01/21 תאריך קריאה נוכחית:
 01/01/21 תאריך קריאה קודמת:

שם דייר: א - מ - רפת נעמן
 שם אתר: עין המפרץ משק

לקוח/ה נכבד/ה, אנו מתכבדים להגיש את חישוב צריכת החשמל לתקופה 01/01/21 - 31/01/21:

מ - רפת נעמן - 1 - 60007050(3x630)

סה"כ לתשלום	מחיר לקוט"ש בא"ג	סה"כ צריכה בקוט"ש	קריאה נוכחית	קריאה קודמת	סוג צריכה	סוג תעריף
			31/01/21	01/01/21		פרטי חשבון עבור תאריכים:
2,349.76 ₪	87.59	2,682.68	1,151,901.44	1,149,218.75	פסגה	777
945.03 ₪	53.68	1,760.48	933,769.70	932,009.22	גבע	778
3,410.59 ₪	33.94	10,048.87	2,005,118.18	1,995,069.31	שפל	779

סה"כ לדייר:

שיא ביקוש	סה"כ	שפל	גבע	פסגה
62.82	14,492.04	10,048.87	1,760.48	2,682.68
	6,705.38 ₪	3,410.59 ₪	945.03 ₪	2,349.76 ₪

סה"כ צריכה
 סה"כ לתשלום

211.60 ₪	תשלום קבוע	
118.88 ₪	תשלום עבור גודל חיבור בKVA (3x630)	
7,035.86 ₪	סה"כ לתשלום	לא כולל מע"מ





10/02/21 תאריך הפקה:
 31/01/21 תאריך קריאה נוכחית:
 01/01/21 תאריך קריאה קודמת:

שם דייר: א - מ- מרכזיה B
 שם אתר: עין המפרץ משק

לקוח/ה נכבד/ה, אנו מתכבדים להגיש את חישוב צריכת החשמל לתקופה 01/01/21 - 31/01/21:

מרכזיה 1 - (0x0) B

סה"כ לתשלום	מחיר לקוט"ש בא"ג	סה"כ צריכה בקוט"ש	קריאה נוכחית	קריאה קודמת	סוג צריכה	סוג תעריף
			31/01/21	01/01/21	פרטי חשבון עבור תאריכים:	
19,327.87 ₪	87.59	22,066.30	858,023.30	835,957.00	פסגה	777
4,881.12 ₪	53.68	9,093.00	497,189.40	488,096.40	גבע	778
16,747.86 ₪	33.94	49,345.50	1,249,679.50	1,200,334.00	שפל	779

סה"כ לדייר:

שיא ביקוש	סה"כ	שפל	גבע	פסגה	סה"כ צריכה
	80,504.80	49,345.50	9,093.00	22,066.30	סה"כ לתשלום
	40,956.86 ₪	16,747.86 ₪	4,881.12 ₪	19,327.87 ₪	

211.60 ₪	תשלום קבוע	
0.00 ₪	תשלום עבור גודל חיבור בKVA (0x0)	
41,168.46 ₪	סה"כ לתשלום	לא כולל מע"מ





10/02/21 תאריך הפקה:
 31/01/21 תאריך קריאה נוכחית:
 01/01/21 תאריך קריאה קודמת:

שם דייר: א-מ-מדגה מאגר D
 שם אתר: עין המפרץ משק

לקוח/ה נכבד/ה, אנו מתכבדים להגיש את חישוב צריכת החשמל לתקופה 01/01/21 - 31/01/21:

מדגה מאגר 2 - (3x40)16193903 - D

סוג תעריף	סוג צריכה	קריאה קודמת	קריאה נוכחית	סה"כ צריכה בקוט"ש	מחיר לקוט"ש בא"ג	סה"כ לתשלום
			31/01/21	01/01/21	פרטי חשבון עבור תאריכים:	
777	פסגה	40,380.20	40,589.60	209.40	87.59	183.41 ₪
778	גבע	26,518.00	26,608.20	90.20	53.68	48.42 ₪
779	שפל	171,381.00	172,159.60	778.60	33.94	264.26 ₪

סה"כ לדייר:

פסגה	גבע	שפל	סה"כ	שיא ביקוש
209.40	90.20	778.60	1,078.20	8.71
183.41 ₪	48.42 ₪	264.26 ₪	496.09 ₪	

סה"כ צריכה

סה"כ לתשלום

211.60 ₪	תשלום קבוע	
7.55 ₪	תשלום עבור גודל חיבור ב-KVA (3x40)	
715.24 ₪	סה"כ לתשלום	לא כולל מע"מ



10/02/21 תאריך הפקה:
 31/01/21 תאריך קריאה נוכחית:
 01/01/21 תאריך קריאה קודמת:

שם דייר: מ - אומנויות - חוגי חיבור
 שם אתר: עין המפרץ משק

לקוח/ה נכבד/ה, אנו מתכבדים להגיש את חישוב צריכת החשמל לתקופה 01/01/21 - 31/01/21:

מ - אומנויות - חוגי חיבור - 1 - (3x40)70000745

סה"כ לתשלום	מחיר לקוט"ש בא"ג	סה"כ צריכה בקוט"ש	קריאה נוכחית	קריאה קודמת	סוג צריכה	סוג תעריף
			31/01/21	01/01/21	פרטי חשבון עבור תאריכים:	
129.59 ₪	45.38	285.57	37,113.53	36,827.96		517

סה"כ לדייר:

שיא ביקוש	סה"כ
5.17	285.57
	129.59 ₪

21.03 ₪	תשלום קבוע	
7.55 ₪	תשלום עבור גודל חיבור בKVA (3x40)	
158.17 ₪	סה"כ לתשלום	לא כולל מע"מ



10/02/21

תאריך הפקדה:

שם דייר: מ - ארכיון
שם אתר: עין המפרץ משק

31/01/21

תאריך קריאה נוכחי:

01/01/21

תאריך קריאה קודמת:

לקוח/ה נכבד/ה, אנו מתכבדים להגיש את חישוב צריכת החשמל לתקופה **01/01/21 - 31/01/21**:

סה"כ לדייר:

שיא ביקוש	סה"כ
	0.00
	₪ 0.00

₪ 21.03	תשלום קבוע	
₪ 0.00	תשלום עבור גודל חיבור בKVA (0x0)	
₪ 21.03	סה"כ לתשלום	לא כולל מע"מ





10/02/21 תאריך הפקה:
 31/01/21 תאריך קריאה נוכחית:
 01/01/21 תאריך קריאה קודמת:

שם דייר: מ - בית תינוקות (חדש)
 שם אתר: עין המפרץ משק

לקוח/ה נכבד/ה, אנו מתכבדים להגיש את חישוב צריכת החשמל לתקופה 01/01/21 - 31/01/21:

מ - בית תינוקות (חדש) - 1 - 70009442 (3x40)

סוג תעריף	סוג צריכה	קריאה קודמת	קריאה נוכחית	סה"כ צריכה בקוט"ש	מחיר לקוט"ש בא"ג	סה"כ לתשלום
פרטי חשבון עבור תאריכים:		01/01/21	31/01/21			
517		137,843.90	138,384.49	540.59	45.38	245.32 ₪

סה"כ לדייר:

שיא ביקוש	סה"כ
9.99	540.59
	245.32 ₪

21.03 ₪	תשלום קבוע	
7.55 ₪	תשלום עבור גודל חיבור בKVA (3x40)	
273.90 ₪	סה"כ לתשלום	לא כולל מע"מ





10/02/21 תאריך הפקה:
 31/01/21 תאריך קריאה נוכחית:
 01/01/21 תאריך קריאה קודמת:

שם דייר: מ - בנין אדום A-1
שם אתר: עין המפרץ משק

לקוח/ה נכבד/ה, אנו מתכבדים להגיש את חישוב צריכת החשמל לתקופה 01/01/21 - 31/01/21:

מ - בנין אדום 7 - 19093219 (3x40) - A-1

סה"כ לתשלום	מחיר לקוט"ש בא"ג	סה"כ צריכה בקוט"ש	קריאה נוכחית	קריאה קודמת	סוג צריכה	סוג תעריף
			31/01/21	01/01/21	פרטי חשבון עבור תאריכים:	
24.96 ₪	45.38	55.00	1,230.60	1,175.60		517

סה"כ לדייר:

שיא ביקוש	סה"כ
0.13	55.00
	24.96 ₪

21.03 ₪	תשלום קבוע	
7.55 ₪	תשלום עבור גודל חיבור בKVA (3x40)	
53.54 ₪	סה"כ לתשלום	לא כולל מע"מ





10/02/21 תאריך הפקה:
 31/01/21 תאריך קריאה נוכחית:
 01/01/21 תאריך קריאה קודמת:

שם דייר: מ - בנין אדום A-2
 שם אתר: עין המפרץ משק

לקוח/ה נכבד/ה, אנו מתכבדים להגיש את חישוב צריכת החשמל לתקופה 01/01/21 - 31/01/21:

מ - בנין אדום 8 - 19093219 (3x40) - A-2

סה"כ לתשלום	מחיר לקוט"ש בא"ג	סה"כ צריכה בקוט"ש	קריאה נוכחית	קריאה קודמת	סוג צריכה	סוג תעריף
			31/01/21	01/01/21	פרטי חשבון עבור תאריכים:	
₪ 6.44	45.38	14.20	1,030.00	1,015.80		517

סה"כ לדייר:

שיא ביקוש	סה"כ
0.01	14.20
	₪ 6.44

₪ 21.03	תשלום קבוע	
₪ 7.55	תשלום עבור גודל חיבור בKVA (3x40)	
₪ 35.02	סה"כ לתשלום	לא כולל מע"מ





10/02/21 תאריך הפקה:
 31/01/21 תאריך קריאה נוכחית:
 01/01/21 תאריך קריאה קודמת:

שם דייר: מ - בנין אדום A-3
 שם אתר: עין המפרץ משק

לקוח/ה נכבד/ה, אנו מתכבדים להגיש את חישוב צריכת החשמל לתקופה 01/01/21 - 31/01/21:

מ - בנין אדום 9 - 19093219 (3x40) - A-3

סוג תעריף	סוג צריכה	קריאה קודמת	קריאה נוכחית	סה"כ צריכה בקוט"ש	מחיר לקוט"ש בא"ג	סה"כ לתשלום
פרטי חשבון עבור תאריכים:		01/01/21	31/01/21			
517		2,083.15	2,326.45	243.30	45.38	110.41 ₪

סה"כ לדייר:

שיא ביקוש	סה"כ
0.17	243.30
	110.41 ₪

21.03 ₪	תשלום קבוע	
7.55 ₪	תשלום עבור גודל חיבור בKVA (3x40)	
138.99 ₪	סה"כ לתשלום	לא כולל מע"מ





10/02/21 תאריך הפקה:
 31/01/21 תאריך קריאה נוכחית:
 01/01/21 תאריך קריאה קודמת:

שם דייר: מ - בנין אדום B-4
 שם אתר: עין המפרץ משק

לקוח/ה נכבד/ה, אנו מתכבדים להגיש את חישוב צריכת החשמל לתקופה 01/01/21 - 31/01/21:

מ - בנין אדום 6 - 19093219 (3x40) - B-4

סה"כ לתשלום	מחיר לקוט"ש בא"ג	סה"כ צריכה בקוט"ש	קריאה נוכחית	קריאה קודמת	סוג צריכה	סוג תעריף
			31/01/21	01/01/21	פרטי חשבון עבור תאריכים:	
10.14 ₪	45.38	22.35	455.10	432.75		517

סה"כ לדייר:

שיא ביקוש	סה"כ
0.04	22.35
	10.14 ₪

21.03 ₪	תשלום קבוע	
7.55 ₪	תשלום עבור גודל חיבור בKVA (3x40)	
38.72 ₪	סה"כ לתשלום	לא כולל מע"מ





10/02/21 תאריך הפקה:
 31/01/21 תאריך קריאה נוכחית:
 01/01/21 תאריך קריאה קודמת:

שם דייר: מ - בנין אדום B-5
 שם אתר: עין המפרץ משק

לקוח/ה נכבד/ה, אנו מתכבדים להגיש את חישוב צריכת החשמל לתקופה 01/01/21 - 31/01/21:

מ - בנין אדום 5 - 19093219 (3x40) - B-5

סה"כ לתשלום	מחיר לקוט"ש בא"ג	סה"כ צריכה בקוט"ש	קריאה נוכחית	קריאה קודמת	סוג צריכה	סוג תעריף
			31/01/21	01/01/21	פרטי חשבון עבור תאריכים:	
12.14 ₪	45.38	26.75	722.65	695.90		517

סה"כ לדייר:

שיא ביקוש	סה"כ
0.16	26.75
	12.14 ₪

21.03 ₪	תשלום קבוע	
7.55 ₪	תשלום עבור גודל חיבור בKVA (3x40)	
40.72 ₪	סה"כ לתשלום	לא כולל מע"מ



10/02/21 תאריך הפקה:
 31/01/21 תאריך קריאה נוכחית:
 01/01/21 תאריך קריאה קודמת:

שם דייר: מ - בריכת שחיה
 שם אתר: עין המפרץ משק

לקוח/ה נכבד/ה, אנו מתכבדים להגיש את חישוב צריכת החשמל לתקופה 01/01/21 - 31/01/21:

מ - בריכת שחיה - 1 - (3x40)70012892

סה"כ לתשלום	מחיר לקוט"ש בא"ג	סה"כ צריכה בקוט"ש	קריאה נוכחית	קריאה קודמת	סוג צריכה	סוג תעריף
			31/01/21	01/01/21	פרטי חשבון עבור תאריכים:	
₪ 86.66	45.38	190.96	395,315.74	395,124.78		517

סה"כ לדייר:

שיא ביקוש	סה"כ
2.82	190.96
	₪ 86.66

₪ 21.03	תשלום קבוע	
₪ 7.55	תשלום עבור גודל חיבור בKVA (3x40)	
₪ 115.24	סה"כ לתשלום	לא כולל מע"מ



10/02/21 תאריך הפקה:
 31/01/21 תאריך קריאה נוכחית:
 01/01/21 תאריך קריאה קודמת:

שם דייר: מ - גן דקל
שם אתר: עין המפרץ משק

לקוח/ה נכבד/ה, אנו מתכבדים להגיש את חישוב צריכת החשמל לתקופה 01/01/21 - 31/01/21:

מ - גן דקל - 1 - (3x40)70000406

סה"כ לתשלום	מחיר לקוט"ש בא"ג	סה"כ צריכה בקוט"ש	קריאה נוכחית	קריאה קודמת	סוג צריכה	סוג תעריף
			31/01/21	01/01/21	פרטי חשבון עבור תאריכים:	
161.81 ₪	45.38	356.57	180,732.50	180,375.93		517

סה"כ לדייר:

שיא ביקוש	סה"כ
6.16	356.57
	161.81 ₪

21.03 ₪	תשלום קבוע	
7.55 ₪	תשלום עבור גודל חיבור בKVA (3x40)	
190.39 ₪	סה"כ לתשלום	לא כולל מע"מ





10/02/21 תאריך הפקה:
 31/01/21 תאריך קריאה נוכחית:
 01/01/21 תאריך קריאה קודמת:

שם דייר: מ - גן רימון
 שם אתר: עין המפרץ משק

לקוח/ה נכבד/ה, אנו מתכבדים להגיש את חישוב צריכת החשמל לתקופה 01/01/21 - 31/01/21:

מ - גן רימון - 1 - 81026443(3x40)

סה"כ לתשלום	מחיר לקוט"ש בא"ג	סה"כ צריכה בקוט"ש	קריאה נוכחית	קריאה קודמת	סוג צריכה	סוג תעריף
			31/01/21	01/01/21	פרטי חשבון עבור תאריכים:	
₪ 409.17	45.38	901.66	100,854.67	99,953.01		517

סה"כ לדייר:

שיא ביקוש	סה"כ
12.45	901.66
	₪ 409.17

₪ 21.03	תשלום קבוע	
₪ 7.55	תשלום עבור גודל חיבור בKVA (3x40)	
₪ 437.75	סה"כ לתשלום	לא כולל מע"מ





10/02/21 תאריך הפקה:
 31/01/21 תאריך קריאה נוכחית:
 01/01/21 תאריך קריאה קודמת:

שם דייר: מ - גן שקד
 שם אתר: עין המפרץ משק

לקוח/ה נכבד/ה, אנו מתכבדים להגיש את חישוב צריכת החשמל לתקופה 01/01/21 - 31/01/21:

מ - גן שקד - 1 - (3x40)70000317

סה"כ לתשלום	מחיר לקוט"ש בא"ג	סה"כ צריכה בקוט"ש	קריאה נוכחית	קריאה קודמת	סוג צריכה	סוג תעריף
			31/01/21	01/01/21	פרטי חשבון עבור תאריכים:	
₪ 95.69	45.38	210.86	303,380.72	303,169.86		517

סה"כ לדייר:

שיא ביקוש	סה"כ
5.29	210.86
	₪ 95.69

₪ 21.03	תשלום קבוע	
₪ 7.55	תשלום עבור גודל חיבור בKVA (3x40)	
₪ 124.27	סה"כ לתשלום	לא כולל מע"מ





10/02/21 תאריך הפקה:
 31/01/21 תאריך קריאה נוכחית:
 01/01/21 תאריך קריאה קודמת:

שם דייר: מ - דודים בנין אדום
 שם אתר: עין המפרץ משק

לקוח/ה נכבד/ה, אנו מתכבדים להגיש את חישוב צריכת החשמל לתקופה 01/01/21 - 31/01/21:

מ - דודים בנין אדום - 1 - 19093219(3x40)

סה"כ לתשלום	מחיר לקוט"ש בא"ג	סה"כ צריכה בקוט"ש	קריאה נוכחית	קריאה קודמת	סוג צריכה	סוג תעריף
			31/01/21	01/01/21	פרטי חשבון עבור תאריכים:	
23.76 ₪	45.38	52.35	518.95	466.60		517

סה"כ לדייר:

שיא ביקוש	סה"כ
0.27	52.35
	23.76 ₪

21.03 ₪	תשלום קבוע	
7.55 ₪	תשלום עבור גודל חיבור בKVA (3x40)	
52.33 ₪	סה"כ לתשלום	לא כולל מע"מ





10/02/21 תאריך הפקה:
 31/01/21 תאריך קריאה נוכחית:
 01/01/21 תאריך קריאה קודמת:

שם דייר: מ - המרכז הטכנולוגי
 שם אתר: עין המפרץ משק

לקוח/ה נכבד/ה, אנו מתכבדים להגיש את חישוב צריכת החשמל לתקופה 01/01/21 - 31/01/21:

המרכז הטכנולוגי - 1 - 81022035(3x40)

סוג תעריף	סוג צריכה	קריאה קודמת	קריאה נוכחית	סה"כ צריכה בקוט"ש	מחיר לקוט"ש בא"ג	סה"כ לתשלום
			31/01/21	01/01/21	פרטי חשבון עבור תאריכים:	
777	פסגה	703,347.11	705,055.00	1,707.89	87.59	1,495.94 ₪
778	גבע	237,358.45	238,073.83	715.37	53.68	384.01 ₪
779	שפל	588,555.20	596,301.17	7,745.97	33.94	2,628.98 ₪

סה"כ לדייר:

פסגה	גבע	שפל	סה"כ	שיא ביקוש
1,707.89	715.37	7,745.97	10,169.23	54.66
1,495.94 ₪	384.01 ₪	2,628.98 ₪	4,508.93 ₪	

סה"כ צריכה
 סה"כ לתשלום

211.60 ₪	תשלום קבוע	
7.55 ₪	תשלום עבור גודל חיבור ב-KVA (3x40)	
4,728.08 ₪	סה"כ לתשלום	לא כולל מע"מ





10/02/21 תאריך הפקה:
 31/01/21 תאריך קריאה נוכחית:
 01/01/21 תאריך קריאה קודמת:

שם דייר: מ - הנהל"ח
שם אתר: עין המפרץ משק

לקוח/ה נכבד/ה, אנו מתכבדים להגיש את חישוב צריכת החשמל לתקופה 01/01/21 - 31/01/21:

מ - הנהל"ח - 1 - 70001473(3x40)

סה"כ לתשלום	מחיר לקוט"ש בא"ג	סה"כ צריכה בקוט"ש	קריאה נוכחית	קריאה קודמת	סוג צריכה	סוג תעריף
			31/01/21	01/01/21	פרטי חשבון עבור תאריכים:	
766.12 ₪	45.38	1,688.23	554,080.20	552,391.98		517

סה"כ לדייר:

שיא ביקוש	סה"כ
12.18	1,688.23
	766.12 ₪

21.03 ₪	תשלום קבוע	
7.55 ₪	תשלום עבור גודל חיבור בKVA (3x40)	
794.70 ₪	סה"כ לתשלום	לא כולל מע"מ





10/02/21 תאריך הפקדה:
 31/01/21 תאריך קריאה נוכחית:
 01/01/21 תאריך קריאה קודמת:

שם דייר: מ - הרמוניה
שם אתר: עין המפרץ משק

לקוח/ה נכבד/ה, אנו מתכבדים להגיש את חישוב צריכת החשמל לתקופה 01/01/21 - 31/01/21:

מ - הרמוניה - 1 - 70000391 (3x40)

סה"כ לתשלום	מחיר לקוט"ש בא"ג	סה"כ צריכה בקוט"ש	קריאה נוכחית	קריאה קודמת	סוג צריכה	סוג תעריף
			31/01/21	01/01/21	פרטי חשבון עבור תאריכים:	
702.45 ₪	45.38	1,547.92	135,734.09	134,186.17		517

סה"כ לדייר:

שיא ביקוש	סה"כ
12.15	1,547.92
	702.45 ₪

21.03 ₪	תשלום קבוע	
7.55 ₪	תשלום עבור גודל חיבור בKVA (3x40)	
731.03 ₪	סה"כ לתשלום	לא כולל מע"מ





10/02/21 תאריך הפקה:
 31/01/21 תאריך קריאה נוכחית:
 01/01/21 תאריך קריאה קודמת:

שם דייר: מ - זית/תאנה
שם אתר: עין המפרץ משק

לקוח/ה נכבד/ה, אנו מתכבדים להגיש את חישוב צריכת החשמל לתקופה 01/01/21 - 31/01/21:

מ - זית/תאנה - 1 - 70000724(3x40)

סה"כ לתשלום	מחיר לקוט"ש בא"ג	סה"כ צריכה בקוט"ש	קריאה נוכחית	קריאה קודמת	סוג צריכה	סוג תעריף
			31/01/21	01/01/21	פרטי חשבון עבור תאריכים:	
₪ 98.38	45.38	216.80	167,612.41	167,395.61		517

סה"כ לדייר:

שיא ביקוש	סה"כ
6.80	216.80
	₪ 98.38

₪ 21.03	תשלום קבוע	
₪ 7.55	תשלום עבור גודל חיבור בKVA (3x40)	
₪ 126.96	סה"כ לתשלום	לא כולל מע"מ





10/02/21 תאריך הפקה:
 31/01/21 תאריך קריאה נוכחית:
 01/01/21 תאריך קריאה קודמת:

שם דייר: מ - זמני מתן גפן ת.א.
 שם אתר: עין המפרץ משק

לקוח/ה נכבד/ה, אנו מתכבדים להגיש את חישוב צריכת החשמל לתקופה 01/01/21 - 31/01/21:

זמני מתן גפן ת.א. - 3 - 16092238(3x40)

סה"כ לתשלום	מחיר לקוט"ש בא"ג	סה"כ צריכה בקוט"ש	קריאה נוכחית	קריאה קודמת	סוג צריכה	סוג תעריף
			31/01/21	01/01/21	פרטי חשבון עבור תאריכים:	
0.00 ₪	45.38	0.00	3,580.60	3,580.60		517

סה"כ לדייר:

שיא ביקוש	סה"כ
	0.00
	0.00 ₪

21.03 ₪	תשלום קבוע	
7.55 ₪	תשלום עבור גודל חיבור בKVA (3x40)	
28.58 ₪	סה"כ לתשלום	לא כולל מע"מ





10/02/21 תאריך הפקה:
 31/01/21 תאריך קריאה נוכחית:
 01/01/21 תאריך קריאה קודמת:

שם דייר: מ - חדר אוכל
שם אתר: עין המפרץ משק

לקוח/ה נכבד/ה, אנו מתכבדים להגיש את חישוב צריכת החשמל לתקופה 01/01/21 - 31/01/21:

מ - חדר אוכל - 1 - (3x40)60006495

סה"כ לתשלום	מחיר לקוט"ש בא"ג	סה"כ צריכה בקוט"ש	קריאה נוכחית	קריאה קודמת	סוג צריכה	סוג תעריף
			31/01/21	01/01/21	פרטי חשבון עבור תאריכים:	
196.97 ₪	87.59	224.88	681,185.05	680,960.18	פסגה	777
82.22 ₪	53.68	153.16	448,265.74	448,112.58	גבע	778
870.69 ₪	33.94	2,565.38	408,986.95	406,421.57	שפל	779

סה"כ לדייר:

שיא ביקוש	סה"כ	שפל	גבע	פסגה
24.00	2,943.42	2,565.38	153.16	224.88
	1,149.88 ₪	870.69 ₪	82.22 ₪	196.97 ₪

סה"כ צריכה
סה"כ לתשלום

211.60 ₪	תשלום קבוע	
7.55 ₪	תשלום עבור גודל חיבור KVA (3x40)	
1,369.02 ₪	סה"כ לתשלום	לא כולל מע"מ





10/02/21 תאריך הפקה:
 31/01/21 תאריך קריאה נוכחית:
 01/01/21 תאריך קריאה קודמת:

שם דייר: מ - חדר תקשורת
 שם אתר: עין המפרץ משק

לקוח/ה נכבד/ה, אנו מתכבדים להגיש את חישוב צריכת החשמל לתקופה 01/01/21 - 31/01/21:

חדר תקשורת - 3 - 18017205(3x40)

סה"כ לתשלום	מחיר לקוט"ש בא"ג	סה"כ צריכה בקוט"ש	קריאה נוכחית	קריאה קודמת	סוג צריכה	סוג תעריף
			31/01/21	01/01/21		פרטי חשבון עבור תאריכים:
₪ 359.30	45.38	791.75	17,130.15	16,338.40		517

סה"כ לדייר:

שיא ביקוש	סה"כ
	791.75
	₪ 359.30

₪ 21.03	תשלום קבוע	
₪ 7.55	תשלום עבור גודל חיבור בKVA (3x40)	
₪ 387.87	סה"כ לתשלום	לא כולל מע"מ





10/02/21 תאריך הפקה:
 31/01/21 תאריך קריאה נוכחית:
 01/01/21 תאריך קריאה קודמת:

שם דייר: מ - חדרי חולים
שם אתר: עין המפרץ משק

לקוח/ה נכבד/ה, אנו מתכבדים להגיש את חישוב צריכת החשמל לתקופה 01/01/21 - 31/01/21:

חדרי חולים - 1 - (3x40)60007047

סה"כ לתשלום	מחיר לקוט"ש בא"ג	סה"כ צריכה בקוט"ש	קריאה נוכחית	קריאה קודמת	סוג צריכה	סוג תעריף
			31/01/21	01/01/21		פרטי חשבון עבור תאריכים:
₪ 655.50	87.59	748.37	1,180,007.67	1,179,259.30	פסגה	777
₪ 1,175.98	53.68	2,190.72	564,080.33	561,889.61	גבע	778
₪ 3,909.55	33.94	11,519.00	602,318.86	590,799.86	שפל	779

סה"כ לדייר:

שיא ביקוש	סה"כ	שפל	גבע	פסגה
115.20	14,458.08	11,519.00	2,190.72	748.37
	₪ 5,741.02	₪ 3,909.55	₪ 1,175.98	₪ 655.50

סה"כ צריכה
סה"כ לתשלום

₪ 211.60	תשלום קבוע	
₪ 7.55	תשלום עבור גודל חיבור ב-KVA (3x40)	
₪ 5,960.17	סה"כ לתשלום	לא כולל מע"מ





10/02/21 תאריך הפקה:
 31/01/21 תאריך קריאה נוכחית:
 01/01/21 תאריך קריאה קודמת:

שם דייר: מ - יד שניה
שם אתר: עין המפרץ משק

לקוח/ה נכבד/ה, אנו מתכבדים להגיש את חישוב צריכת החשמל לתקופה 01/01/21 - 31/01/21:

יד שניה - 1 - (3x40)16092238

סה"כ לתשלום	מחיר לקוט"ש בא"ג	סה"כ צריכה בקוט"ש	קריאה נוכחית	קריאה קודמת	סוג צריכה	סוג תעריף
			31/01/21	01/01/21		פרטי חשבון עבור תאריכים:
9.01 ₪	45.38	19.85	13,191.85	13,172.00		517

סה"כ לדייר:

שיא ביקוש	סה"כ
	19.85
	9.01 ₪

21.03 ₪	תשלום קבוע	
7.55 ₪	תשלום עבור גודל חיבור בKVA (3x40)	
37.59 ₪	סה"כ לתשלום	לא כולל מע"מ





10/02/21 תאריך הפקה:
 31/01/21 תאריך קריאה נוכחית:
 01/01/21 תאריך קריאה קודמת:

שם דייר: מ - יע"ן מכורת
שם אתר: עין המפרץ משק

לקוח/ה נכבד/ה, אנו מתכבדים להגיש את חישוב צריכת החשמל לתקופה 01/01/21 - 31/01/21:

מכורת - 1 - 17312904(3x40)

סה"כ לתשלום	מחיר לקוט"ש בא"ג	סה"כ צריכה בקוט"ש	קריאה נוכחית	קריאה קודמת	סוג צריכה	סוג תעריף
			31/01/21	01/01/21	פרטי חשבון עבור תאריכים:	
₪ 62.13	45.38	136.90	14,249.70	14,112.80		517

סה"כ לדייר:

שיא ביקוש	סה"כ
90.40	136.90
	₪ 62.13

₪ 21.03	תשלום קבוע	
₪ 7.55	תשלום עבור גודל חיבור בKVA (3x40)	
₪ 90.70	סה"כ לתשלום	לא כולל מע"מ





10/02/21 תאריך הפקה:
 31/01/21 תאריך קריאה נוכחית:
 01/01/21 תאריך קריאה קודמת:

שם דייר: מ - כולבולית
שם אתר: עין המפרץ משק

לקוח/ה נכבד/ה, אנו מתכבדים להגיש את חישוב צריכת החשמל לתקופה 01/01/21 - 31/01/21:

מ - כולבולית - 1 - (3x40)70015882

סה"כ לתשלום	מחיר לקוט"ש בא"ג	סה"כ צריכה בקוט"ש	קריאה נוכחית	קריאה קודמת	סוג צריכה	סוג תעריף
			31/01/21	01/01/21	פרטי חשבון עבור תאריכים:	
₪ 621.23	87.59	709.25	442,559.29	441,850.04	פסגה	777
₪ 195.15	53.68	363.54	314,089.56	313,726.02	גבע	778
₪ 881.07	33.94	2,595.95	577,866.46	575,270.51	שפל	779

סה"כ לדייר:

שיא ביקוש	סה"כ	שפל	גבע	פסגה
7.86	3,668.74	2,595.95	363.54	709.25
	₪ 1,697.44	₪ 881.07	₪ 195.15	₪ 621.23

סה"כ צריכה
 סה"כ לתשלום

₪ 211.60	תשלום קבוע	
₪ 7.55	תשלום עבור גודל חיבור ב-KVA (3x40)	
₪ 1,916.59	סה"כ לתשלום	לא כולל מע"מ





10/02/21 תאריך הפקה:
 31/01/21 תאריך קריאה נוכחית:
 01/01/21 תאריך קריאה קודמת:

שם דייר: מ - כח דירה דוד חשמל
שם אתר: עין המפרץ משק

לקוח/ה נכבד/ה, אנו מתכבדים להגיש את חישוב צריכת החשמל לתקופה 01/01/21 - 31/01/21:

מ - כח דירה דוד חשמל - 2 - 81026524(4x30)

סוג תעריף	סוג צריכה	קריאה קודמת	קריאה נוכחית	סה"כ צריכה בקוט"ש	מחיר לקוט"ש בא"ג	סה"כ לתשלום
			31/01/21	01/01/21	פרטי חשבון עבור תאריכים:	
517		19,154.50	19,496.86	342.36	45.38	155.36 ₪

סה"כ לדייר:

שיא ביקוש	סה"כ
	342.36
	155.36 ₪

21.03 ₪	תשלום קבוע	
7.55 ₪	תשלום עבור גודל חיבור בKVA (4x30)	
183.94 ₪	סה"כ לתשלום	לא כולל מע"מ





10/02/21 תאריך הפקה:
 31/01/21 תאריך קריאה נוכחית:
 01/01/21 תאריך קריאה קודמת:

שם דייר: מ - מאגר קולחין חמצניות
שם אתר: עין המפרץ משק

לקוח/ה נכבד/ה, אנו מתכבדים להגיש את חישוב צריכת החשמל לתקופה 01/01/21 - 31/01/21:

מאגר קולחין חמצניות - 4 - 16193903(3x40)

סוג תעריף	סוג צריכה	קריאה קודמת	קריאה נוכחית	סה"כ צריכה בקוט"ש	מחיר לקוט"ש בא"ג	סה"כ לתשלום
פרטי חשבון עבור תאריכים:		01/01/21	31/01/21			
517		117,820.40	121,352.10	3,531.70	45.38	1,602.69 ₪

סה"כ לדייר:

שיא ביקוש	סה"כ
65.71	3,531.70
	1,602.69 ₪

21.03 ₪	תשלום קבוע	
7.55 ₪	תשלום עבור גודל חיבור בKVA (3x40)	
1,631.26 ₪	סה"כ לתשלום	לא כולל מע"מ





10/02/21 תאריך הפקה:
 31/01/21 תאריך קריאה נכחית:
 01/01/21 תאריך קריאה קודמת:

שם דייר: מ - מהתנור של נופר
 שם אתר: עין המפרץ משק

לקוח/ה נכבד/ה, אנו מתכבדים להגיש את חישוב צריכת החשמל לתקופה 01/01/21 - 31/01/21:

מהתנור של נופר - 2 - (3x40)16092238

סה"כ לתשלום	מחיר לקוט"ש בא"ג	סה"כ צריכה בקוט"ש	קריאה נכחית	קריאה קודמת	סוג צריכה	סוג תעריף
			31/01/21	01/01/21	פרטי חשבון עבור תאריכים:	
₪ -2,252.73	45.38	-4,964.15	78,927.15	83,891.30		517

סה"כ לדייר:

שיא ביקוש	סה"כ
	-4,964.15
	₪ -2,252.73

₪ 21.03	תשלום קבוע	
₪ 7.55	תשלום עבור גודל חיבור בKVA (3x40)	
₪ -2,224.15	סה"כ לתשלום	לא כולל מע"מ





10/02/21 תאריך הפקה:
 31/01/21 תאריך קריאה נוכחית:
 01/01/21 תאריך קריאה קודמת:

שם דייר: מ - מוסדות
שם אתר: עין המפרץ משק

לקוח/ה נכבד/ה, אנו מתכבדים להגיש את חישוב צריכת החשמל לתקופה 01/01/21 - 31/01/21:

מוסדות - 1 - (3x40)70058967

סה"כ לתשלום	מחיר לקוט"ש בא"ג	סה"כ צריכה בקוט"ש	קריאה נוכחית	קריאה קודמת	סוג צריכה	סוג תעריף
			31/01/21	01/01/21	פרטי חשבון עבור תאריכים:	
₪ 336.02	45.38	740.46	31,596.80	30,856.34		517

סה"כ לדייר:

שיא ביקוש	סה"כ
6.37	740.46
	₪ 336.02

₪ 21.03	תשלום קבוע	
₪ 7.55	תשלום עבור גודל חיבור בKVA (3x40)	
₪ 364.60	סה"כ לתשלום	לא כולל מע"מ





10/02/21 תאריך הפקה:
 31/01/21 תאריך קריאה נוכחית:
 01/01/21 תאריך קריאה קודמת:

שם דייר: מ - מועדון חברים
 שם אתר: עין המפרץ משק

לקוח/ה נכבד/ה, אנו מתכבדים להגיש את חישוב צריכת החשמל לתקופה 01/01/21 - 31/01/21:

מ - מועדון חברים - 1 - 60006188(3x40)

סה"כ לתשלום	מחיר לקוט"ש בא"ג	סה"כ צריכה בקוט"ש	קריאה נוכחית	קריאה קודמת	סוג צריכה	סוג תעריף
			31/01/21	01/01/21	פרטי חשבון עבור תאריכים:	
204.50 ₪	45.38	450.65	180,329.74	179,879.09		517

סה"כ לדייר:

שיא ביקוש	סה"כ
9.21	450.65
	204.50 ₪

21.03 ₪	תשלום קבוע	
7.55 ₪	תשלום עבור גודל חיבור בKVA (3x40)	
233.08 ₪	סה"כ לתשלום	לא כולל מע"מ





10/02/21 תאריך הפקה:
 31/01/21 תאריך קריאה נוכחית:
 01/01/21 תאריך קריאה קודמת:

שם דייר: מ - מזגנים כולבולית
 שם אתר: עין המפרץ משק

לקוח/ה נכבד/ה, אנו מתכבדים להגיש את חישוב צריכת החשמל לתקופה 01/01/21 - 31/01/21:

מ - מזגנים כולבולית - 1 - 81025675(3x40)

סה"כ לתשלום	מחיר לקוט"ש בא"ג	סה"כ צריכה בקוט"ש	קריאה נוכחית	קריאה קודמת	סוג צריכה	סוג תעריף
			31/01/21	01/01/21	פרטי חשבון עבור תאריכים:	
220.55 ₪	45.38	486.01	80,928.69	80,442.68		517

סה"כ לדייר:

שיא ביקוש	סה"כ
3.80	486.01
	220.55 ₪

21.03 ₪	תשלום קבוע	
7.55 ₪	תשלום עבור גודל חיבור בKVA (3x40)	
249.13 ₪	סה"כ לתשלום	לא כולל מע"מ





10/02/21 תאריך הפקה:
 31/01/21 תאריך קריאה נוכחית:
 01/01/21 תאריך קריאה קודמת:

שם דייר: מ - מטבח - לוח ראשי
שם אתר: עין המפרץ משק

לקוח/ה נכבד/ה, אנו מתכבדים להגיש את חישוב צריכת החשמל לתקופה 01/01/21 - 31/01/21:

מ - מטבח - לוח ראשי - 1 - 70000399 (3x40)

סוג תעריף	סוג צריכה	קריאה קודמת	קריאה נוכחית	סה"כ צריכה בקוט"ש	מחיר לקוט"ש בא"ג	סה"כ לתשלום
			31/01/21	01/01/21	פרטי חשבון עבור תאריכים:	
777	פסגה	1,973,557.47	1,975,865.94	2,308.46	87.59	2,021.98 ₪
778	גבע	1,555,951.42	1,558,474.46	2,523.04	53.68	1,354.37 ₪
779	שפל	1,887,882.62	1,899,548.72	11,666.10	33.94	3,959.48 ₪

סה"כ לדייר:

פסגה	גבע	שפל	סה"כ	שיא ביקוש
2,308.46	2,523.04	11,666.10	16,497.61	92.10
2,021.98 ₪	1,354.37 ₪	3,959.48 ₪	7,335.83 ₪	

סה"כ צריכה
סה"כ לתשלום

211.60 ₪	תשלום קבוע	
7.55 ₪	תשלום עבור גודל חיבור ב-KVA (3x40)	
7,554.98 ₪	סה"כ לתשלום	לא כולל מע"מ





10/02/21 תאריך הפקדה:
 31/01/21 תאריך קריאה נוכחית:
 01/01/21 תאריך קריאה קודמת:

שם דייר: מ - מיזוג אוויר
 שם אתר: עין המפרץ משק

לקוח/ה נכבד/ה, אנו מתכבדים להגיש את חישוב צריכת החשמל לתקופה 01/01/21 - 31/01/21:

מ - מיזוג אוויר - 1 - 70000474(3x40)

סה"כ לתשלום	מחיר לקוט"ש בא"ג	סה"כ צריכה בקוט"ש	קריאה נוכחית	קריאה קודמת	סוג צריכה	סוג תעריף
			31/01/21	01/01/21	פרטי חשבון עבור תאריכים:	
₪ 58.69	45.38	129.33	91,543.03	91,413.70		517

סה"כ לדייר:

שיא ביקוש	סה"כ
0.31	129.33
	₪ 58.69

₪ 21.03	תשלום קבוע	
₪ 7.55	תשלום עבור גודל חיבור בKVA (3x40)	
₪ 87.27	סה"כ לתשלום	לא כולל מע"מ





10/02/21 תאריך הפקה:
 31/01/21 תאריך קריאה נוכחית:
 01/01/21 תאריך קריאה קודמת:

שם דייר: מ - מכבסה
 שם אתר: עין המפרץ משק

לקוח/ה נכבד/ה, אנו מתכבדים להגיש את חישוב צריכת החשמל לתקופה 01/01/21 - 31/01/21:

מ - מכבסה - 1 - (3x40)60007122

סה"כ לתשלום	מחיר לקוט"ש בא"ג	סה"כ צריכה בקוט"ש	קריאה נוכחית	קריאה קודמת	סוג צריכה	סוג תעריף
			31/01/21	01/01/21	פרטי חשבון עבור תאריכים:	
217.07 ₪	45.38	478.33	286,677.20	286,198.87		517

סה"כ לדייר:

שיא ביקוש	סה"כ
11.76	478.33
	217.07 ₪

21.03 ₪	תשלום קבוע	
7.55 ₪	תשלום עבור גודל חיבור בKVA (3x40)	
245.64 ₪	סה"כ לתשלום	לא כולל מע"מ



10/02/21 תאריך הפקה:
 31/01/21 תאריך קריאה נוכחית:
 01/01/21 תאריך קריאה קודמת:

שם דייר: מ - מספרה
 שם אתר: עין המפרץ משק

לקוח/ה נכבד/ה, אנו מתכבדים להגיש את חישוב צריכת החשמל לתקופה 01/01/21 - 31/01/21:

מספרה - 1 - 17312824(3x40)

סוג תעריף	סוג צריכה	קריאה קודמת	קריאה נוכחית	סה"כ צריכה בקוט"ש	מחיר לקוט"ש בא"ג	סה"כ לתשלום
פרטי חשבון עבור תאריכים:		01/01/21	31/01/21			
767		2,169.20	2,269.40	100.20	43.30	43.39 ₪

סה"כ לדייר:

שיא ביקוש	סה"כ
	100.20
	43.39 ₪

תשלום קבוע	תשלום עבור גודל חיבור בKVA (3x40)	סה"כ לתשלום	לא כולל מע"מ
21.03 ₪	7.55 ₪	71.96 ₪	

התפלגות חיוב בש"ח לפי תעו"ז

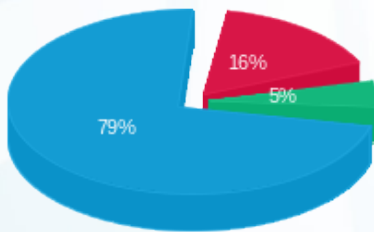

פסגה (7.14 ₪) ■
 גבע (2.17 ₪) ■
 שפל (34.08 ₪) ■

הסטוריית צריכה בקוט"ש

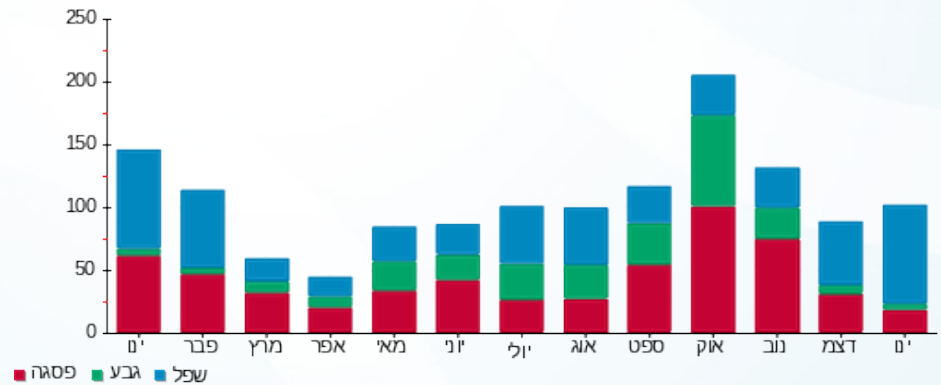



10/02/21 תאריך הפקה:
 31/01/21 תאריך קריאה נוכחית:
 01/01/21 תאריך קריאה קודמת:

שם דייר: מ - מקלט
 שם אתר: עין המפרץ משק

לקוח/ה נכבד/ה, אנו מתכבדים להגיש את חישוב צריכת החשמל לתקופה 01/01/21 - 31/01/21:

מקלט - 1 - 19051812(3x40)

סה"כ לתשלום	מחיר לקוט"ש בא"ג	סה"כ צריכה בקוט"ש	קריאה נוכחית	קריאה קודמת	סוג צריכה	סוג תעריף
			31/01/21	01/01/21	פרטי חשבון עבור תאריכים:	
0.00 ₪	45.38	0.00	0.00	0.00		517

סה"כ לדייר:

שיא ביקוש	סה"כ
	0.00
	0.00 ₪

21.03 ₪	תשלום קבוע	
7.55 ₪	תשלום עבור גודל חיבור בKVA (3x40)	
28.58 ₪	סה"כ לתשלום	לא כולל מע"מ



10/02/21 תאריך הפקה:
 31/01/21 תאריך קריאה נוכחית:
 01/01/21 תאריך קריאה קודמת:

שם דייר: מ - מקלט רבין
 שם אתר: עין המפרץ משק

לקוח/ה נכבד/ה, אנו מתכבדים להגיש את חישוב צריכת החשמל לתקופה 01/01/21 - 31/01/21:

מ - מקלט רבין - 17313429 (0x0)

סה"כ לתשלום	מחיר לקוט"ש בא"ג	סה"כ צריכה בקוט"ש	קריאה נוכחית	קריאה קודמת	סוג צריכה	סוג תעריף
			31/01/21	01/01/21	פרטי חשבון עבור תאריכים:	
₪ 91.18	87.59	104.10	834.50	730.40	פסגה	777
₪ 9.13	53.68	17.00	399.40	382.40	גבע	778
₪ 72.53	33.94	213.70	1,718.20	1,504.50	שפל	779

סה"כ לדייר:

שיא ביקוש	סה"כ	שפל	גבע	פסגה
4.48	334.80	213.70	17.00	104.10
	₪ 172.84	₪ 72.53	₪ 9.13	₪ 91.18

סה"כ צריכה
 סה"כ לתשלום

₪ 211.60	תשלום קבוע	
₪ 0.00	תשלום עבור גודל חיבור בKVA (0x0)	
₪ 384.44	סה"כ לתשלום	לא כולל מע"מ

התפלגות חיוב בש"ח לפי תעו"ז

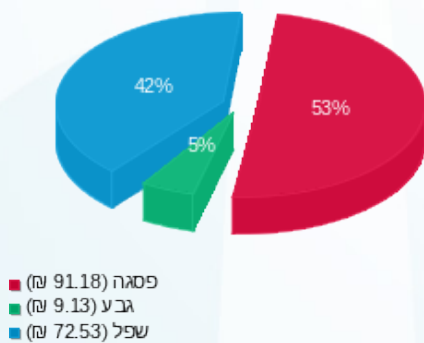

הסטוריית צריכה בקוט"ש

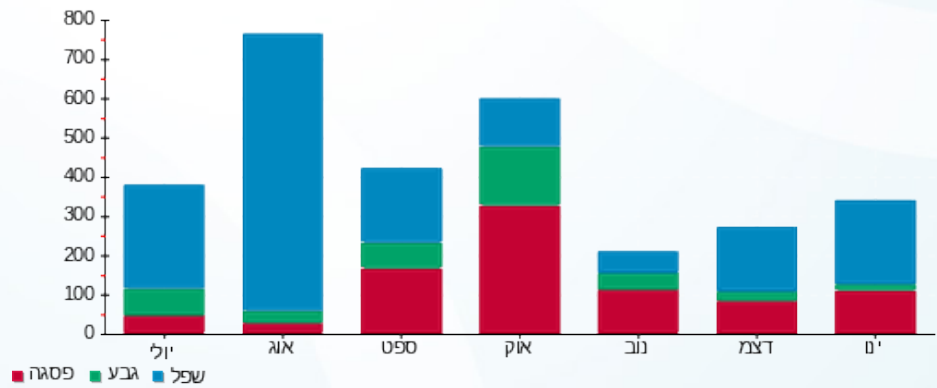



10/02/21 תאריך הפקה:
 31/01/21 תאריך קריאה נוכחית:
 01/01/21 תאריך קריאה קודמת:

שם דייר: מ - מרחב אמצעי A2
 שם אתר: עין המפרץ משק

לקוח/ה נכבד/ה, אנו מתכבדים להגיש את חישוב צריכת החשמל לתקופה 01/01/21 - 31/01/21:

מ - מרחב אמצעי 2 - 15091160 (3x40) - A2

סה"כ לתשלום	מחיר לקוט"ש בא"ג	סה"כ צריכה בקוט"ש	קריאה נוכחית	קריאה קודמת	סוג צריכה	סוג תעריף
			31/01/21	01/01/21	פרטי חשבון עבור תאריכים:	
₪ 489.47	45.38	1,078.60	35,637.85	34,559.25		517

סה"כ לדייר:

שיא ביקוש	סה"כ
	1,078.60
	₪ 489.47

₪ 21.03	תשלום קבוע	
₪ 7.55	תשלום עבור גודל חיבור בKVA (3x40)	
₪ 518.05	סה"כ לתשלום	לא כולל מע"מ





10/02/21 תאריך הפקה:
 31/01/21 תאריך קריאה נוכחית:
 01/01/21 תאריך קריאה קודמת:

שם דייר: מ - מרחב צעיר
שם אתר: עין המפרץ משק

לקוח/ה נכבד/ה, אנו מתכבדים להגיש את חישוב צריכת החשמל לתקופה 01/01/21 - 31/01/21:

מ - מרחב צעיר - 1 - 70015941 (3x40)

סה"כ לתשלום	מחיר לקוט"ש בא"ג	סה"כ צריכה בקוט"ש	קריאה נוכחית	קריאה קודמת	סוג צריכה	סוג תעריף
			31/01/21	01/01/21	פרטי חשבון עבור תאריכים:	
₪ 38.74	45.38	85.38	203,134.15	203,048.77		517

סה"כ לדייר:

שיא ביקוש	סה"כ
2.36	85.38
	₪ 38.74

₪ 21.03	תשלום קבוע	
₪ 7.55	תשלום עבור גודל חיבור בKVA (3x40)	
₪ 67.32	סה"כ לתשלום	לא כולל מע"מ





10/02/21 תאריך הפקה:
 31/01/21 תאריך קריאה נוכחית:
 01/01/21 תאריך קריאה קודמת:

שם דייר: מ - מרחב צעיר חדש
 שם אתר: עין המפרץ משק

לקוח/ה נכבד/ה, אנו מתכבדים להגיש את חישוב צריכת החשמל לתקופה 01/01/21 - 31/01/21:

מ - מבנה חינוך בית ילדים - 1 - 81021584(3x40)

סה"כ לתשלום	מחיר לקוט"ש בא"ג	סה"כ צריכה בקוט"ש	קריאה נוכחית	קריאה קודמת	סוג צריכה	סוג תעריף
			31/01/21	01/01/21	פרטי חשבון עבור תאריכים:	
₪ 75.02	45.38	165.32	77,717.93	77,552.61		517

סה"כ לדייר:

שיא ביקוש	סה"כ
6.28	165.32
	₪ 75.02

₪ 21.03	תשלום קבוע	
₪ 7.55	תשלום עבור גודל חיבור בKVA (3x40)	
₪ 103.60	סה"כ לתשלום	לא כולל מע"מ





10/02/21 תאריך הפקה:
 31/01/21 תאריך קריאה נוכחית:
 01/01/21 תאריך קריאה קודמת:

שם דייר: מ - מרפאת שיניים
 שם אתר: עין המפרץ משק

לקוח/ה נכבד/ה, אנו מתכבדים להגיש את חישוב צריכת החשמל לתקופה 01/01/21 - 31/01/21:

מ - מרפאת שיניים - 1 - (3x40)70057922

סה"כ לתשלום	מחיר לקוט"ש בא"ג	סה"כ צריכה בקוט"ש	קריאה נוכחית	קריאה קודמת	סוג צריכה	סוג תעריף
			31/01/21	01/01/21		פרטי חשבון עבור תאריכים:
130.84 ₪	45.38	288.32	10,754.16	10,465.84		517

סה"כ לדייר:

שיא ביקוש	סה"כ
7.01	288.32
	130.84 ₪

21.03 ₪	תשלום קבוע	
7.55 ₪	תשלום עבור גודל חיבור בKVA (3x40)	
159.42 ₪	סה"כ לתשלום	לא כולל מע"מ





10/02/21 תאריך הפקה:
 31/01/21 תאריך קריאה נוכחית:
 01/01/21 תאריך קריאה קודמת:

שם דייר: מ - משאבות מאגר קולחין
שם אתר: עין המפרץ משק

לקוח/ה נכבד/ה, אנו מתכבדים להגיש את חישוב צריכת החשמל לתקופה 01/01/21 - 31/01/21:

משאבות מאגר קולחין - 3 - 16193903(3x40)

סה"כ לתשלום	מחיר לקוט"ש בא"ג	סה"כ צריכה בקוט"ש	קריאה נוכחית	קריאה קודמת	סוג צריכה	סוג תעריף
			31/01/21	01/01/21	פרטי חשבון עבור תאריכים:	
25.23 ₪	45.38	55.60	85,460.20	85,404.60		517

סה"כ לדייר:

שיא ביקוש	סה"כ
50.92	55.60
	25.23 ₪

21.03 ₪	תשלום קבוע	
7.55 ₪	תשלום עבור גודל חיבור בKVA (3x40)	
53.81 ₪	סה"כ לתשלום	לא כולל מע"מ





10/02/21 תאריך הפקה:
 31/01/21 תאריך קריאה נוכחית:
 01/01/21 תאריך קריאה קודמת:

שם דייר: מ - משאבות קולחין
 שם אתר: עין המפרץ משק

לקוח/ה נכבד/ה, אנו מתכבדים להגיש את חישוב צריכת החשמל לתקופה 01/01/21 - 31/01/21:

משאבות קולחין - 1 - 19051986 (3x40)

סה"כ לתשלום	מחיר לקוט"ש בא"ג	סה"כ צריכה בקוט"ש	קריאה נוכחית	קריאה קודמת	סוג צריכה	סוג תעריף
			31/01/21	01/01/21	פרטי חשבון עבור תאריכים:	
248.93 ₪	45.38	548.55	1,983.75	1,435.20		517

סה"כ לדייר:

שיא ביקוש	סה"כ
0.25	548.55
	248.93 ₪

21.03 ₪	תשלום קבוע	
7.55 ₪	תשלום עבור גודל חיבור ב KVA (3x40)	
277.51 ₪	סה"כ לתשלום	לא כולל מע"מ





10/02/21 תאריך הפקה:
 31/01/21 תאריך קריאה נוכחית:
 01/01/21 תאריך קריאה קודמת:

שם דייר: מ - משתלה
שם אתר: עין המפרץ משק

לקוח/ה נכבד/ה, אנו מתכבדים להגיש את חישוב צריכת החשמל לתקופה 01/01/21 - 31/01/21:

מ - משתלה - 1 - 60007124(3x40)

סה"כ לתשלום	מחיר לקוט"ש בא"ג	סה"כ צריכה בקוט"ש	קריאה נוכחית	קריאה קודמת	סוג צריכה	סוג תעריף
			31/01/21	01/01/21	פרטי חשבון עבור תאריכים:	
₪ 366.77	45.38	808.22	152,226.33	151,418.11		517

סה"כ לדייר:

שיא ביקוש	סה"כ
7.77	808.22
	₪ 366.77

₪ 21.03	תשלום קבוע	
₪ 7.55	תשלום עבור גודל חיבור בKVA (3x40)	
₪ 395.35	סה"כ לתשלום	לא כולל מע"מ





10/02/21 תאריך הפקה:
 31/01/21 תאריך קריאה נוכחית:
 01/01/21 תאריך קריאה קודמת:

שם דייר: מ - נעורון A1
 שם אתר: עין המפרץ משק

לקוח/ה נכבד/ה, אנו מתכבדים להגיש את חישוב צריכת החשמל לתקופה 01/01/21 - 31/01/21:

מ - נעורון 1 - (3x40)15091160 - A1

סה"כ לתשלום	מחיר לקוט"ש בא"ג	סה"כ צריכה בקוט"ש	קריאה נוכחית	קריאה קודמת	סוג צריכה	סוג תעריף
			31/01/21	01/01/21	פרטי חשבון עבור תאריכים:	
₪ 515.99	45.38	1,137.05	42,465.75	41,328.70		517

סה"כ לדייר:

שיא ביקוש	סה"כ
	1,137.05
	₪ 515.99

₪ 21.03	תשלום קבוע	
₪ 7.55	תשלום עבור גודל חיבור בKVA (3x40)	
₪ 544.57	סה"כ לתשלום	לא כולל מע"מ





10/02/21 תאריך הפקדה:
 31/01/21 תאריך קריאה נוכחית:
 01/01/21 תאריך קריאה קודמת:

שם דייר: מ - ספריה
 שם אתר: עין המפרץ משק

לקוח/ה נכבד/ה, אנו מתכבדים להגיש את חישוב צריכת החשמל לתקופה 01/01/21 - 31/01/21:

ספריה - 1 - (3x40)70004627

סה"כ לתשלום	מחיר לקוט"ש בא"ג	סה"כ צריכה בקוט"ש	קריאה נוכחית	קריאה קודמת	סוג צריכה	סוג תעריף
			31/01/21	01/01/21	פרטי חשבון עבור תאריכים:	
₪ 476.65	45.38	1,050.35	337,556.51	336,506.16		517

סה"כ לדייר:

שיא ביקוש	סה"כ
14.86	1,050.35
	₪ 476.65

₪ 21.03	תשלום קבוע	
₪ 7.55	תשלום עבור גודל חיבור בKVA (3x40)	
₪ 505.23	סה"כ לתשלום	לא כולל מע"מ



10/02/21 תאריך הפקה:
 31/01/21 תאריך קריאה נוכחית:
 01/01/21 תאריך קריאה קודמת:

שם דייר: מ - פאב חדש
 שם אתר: עין המפרץ משק

לקוח/ה נכבד/ה, אנו מתכבדים להגיש את חישוב צריכת החשמל לתקופה 01/01/21 - 31/01/21:

מ - פאב חדש - 1 - 17313377(0x0)

סוג תעריף	סוג צריכה	קריאה קודמת	קריאה נוכחית	סה"כ צריכה בקוט"ש	מחיר לקוט"ש בא"ג	סה"כ לתשלום
			31/01/21	01/01/21	פרטי חשבון עבור תאריכים:	
517		2,111.60	19,762.80	17,651.20	45.38	8,010.11 ₪

סה"כ לדייר:

שיא ביקוש	סה"כ
44.88	17,651.20
	8,010.11 ₪

21.03 ₪	תשלום קבוע	
0.00 ₪	תשלום עבור גודל חיבור בKVA (0x0)	
8,031.14 ₪	סה"כ לתשלום	לא כולל מע"מ

התפלגות חיוב בש"ח לפי תעו"ז

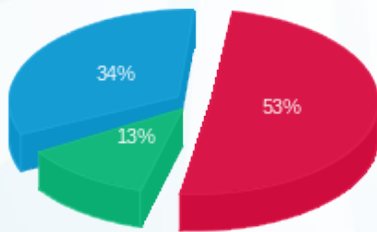

פסגה (₪ 4,263.27)
 גבע (₪ 1,002.94)
 שפל (₪ 2,743.90)

הסטוריית צריכה בקוט"ש

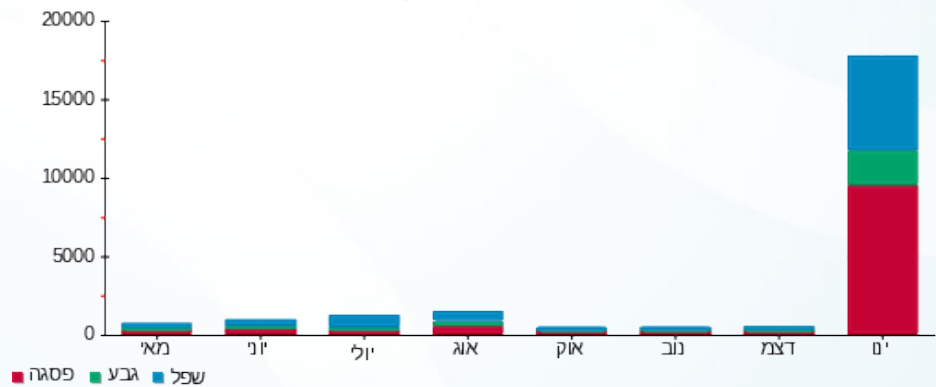



10/02/21 תאריך הפקדה:
 31/01/21 תאריך קריאה נוכחית:
 01/01/21 תאריך קריאה קודמת:

שם דייר: מ - קו מרכזיה
שם אתר: עין המפרץ משק

לקוח/ה נכבד/ה, אנו מתכבדים להגיש את חישוב צריכת החשמל לתקופה 01/01/21 - 31/01/21:

קו מרכזיה - 2 - (3x40)18017205

סה"כ לתשלום	מחיר לקוט"ש בא"ג	סה"כ צריכה בקוט"ש	קריאה נוכחית	קריאה קודמת	סוג צריכה	סוג תעריף
			31/01/21	01/01/21	פרטי חשבון עבור תאריכים:	
₪ 842.66	45.38	1,856.90	48,179.70	46,322.80		517

סה"כ לדייר:

שיא ביקוש	סה"כ
	1,856.90
	₪ 842.66

₪ 21.03	תשלום קבוע	
₪ 7.55	תשלום עבור גודל חיבור בKVA (3x40)	
₪ 871.24	סה"כ לתשלום	לא כולל מע"מ





10/02/21 תאריך הפקדה:
 31/01/21 תאריך קריאה נוכחית:
 01/01/21 תאריך קריאה קודמת:

שם דייר: מ - קוסמטיקה
 שם אתר: עין המפרץ משק

לקוח/ה נכבד/ה, אנו מתכבדים להגיש את חישוב צריכת החשמל לתקופה 01/01/21 - 31/01/21:

מ - קוסמטיקה - 1 - (3x40)70047027

סה"כ לתשלום	מחיר לקוט"ש בא"ג	סה"כ צריכה בקוט"ש	קריאה נוכחית	קריאה קודמת	סוג צריכה	סוג תעריף
			31/01/21	01/01/21	פרטי חשבון עבור תאריכים:	
₪ 375.11	45.38	826.61	35,048.50	34,221.89		517

סה"כ לדייר:

שיא ביקוש	סה"כ
12.29	826.61
	₪ 375.11

₪ 21.03	תשלום קבוע	
₪ 7.55	תשלום עבור גודל חיבור בKVA (3x40)	
₪ 403.69	סה"כ לתשלום	לא כולל מע"מ





10/02/21 תאריך הפקה:
 31/01/21 תאריך קריאה נוכחית:
 01/01/21 תאריך קריאה קודמת:

שם דייר: מ - קרוואן 5
 שם אתר: עין המפרץ משק

לקוח/ה נכבד/ה, אנו מתכבדים להגיש את חישוב צריכת החשמל לתקופה 01/01/21 - 31/01/21:

מ - קרוואן 5 - 2 - 60001961(3x40)

סוג תעריף	סוג צריכה	קריאה קודמת	קריאה נוכחית	סה"כ צריכה בקוט"ש	מחיר לקוט"ש בא"ג	סה"כ לתשלום
פרטי חשבון עבור תאריכים:		01/01/21	31/01/21			
517		43,229.53	44,029.82	800.29	45.38	363.17 ₪

סה"כ לדייר:

שיא ביקוש	סה"כ
	800.29
	363.17 ₪

21.03 ₪	תשלום קבוע	
7.55 ₪	תשלום עבור גודל חיבור בKVA (3x40)	
391.75 ₪	סה"כ לתשלום	לא כולל מע"מ





10/02/21 תאריך הפקה:
 31/01/21 תאריך קריאה נוכחית:
 01/01/21 תאריך קריאה קודמת:

שם דייר: מ - קרוואן 7
 שם אתר: עין המפרץ משק

לקוח/ה נכבד/ה, אנו מתכבדים להגיש את חישוב צריכת החשמל לתקופה **01/01/21 - 31/01/21**:

מ - קרוואן 7 - 3 - 19093429(3x40)

סה"כ לתשלום	מחיר לקוט"ש בא"ג	סה"כ צריכה בקוט"ש	קריאה נוכחית	קריאה קודמת	סוג צריכה	סוג תעריף
			31/01/21	01/01/21	פרטי חשבון עבור תאריכים:	
176.62 ₪	45.38	389.20	3,868.60	3,479.40		517

סה"כ לדייר:

שיא ביקוש	סה"כ
0.48	389.20
	176.62 ₪

21.03 ₪	תשלום קבוע	
7.55 ₪	תשלום עבור גודל חיבור בKVA (3x40)	
205.20 ₪	סה"כ לתשלום	לא כולל מע"מ





10/02/21 תאריך הפקה:
 31/01/21 תאריך קריאה נוכחית:
 01/01/21 תאריך קריאה קודמת:

שם דייר: מ - קרוואן 9
 שם אתר: עין המפרץ משק

לקוח/ה נכבד/ה, אנו מתכבדים להגיש את חישוב צריכת החשמל לתקופה 01/01/21 - 31/01/21:

מ - קרוואן 9 - 4 - 19093429(0x0)

סה"כ לתשלום	מחיר לקוט"ש בא"ג	סה"כ צריכה בקוט"ש	קריאה נוכחית	קריאה קודמת	סוג צריכה	סוג תעריף
			31/01/21	01/01/21	פרטי חשבון עבור תאריכים:	
278.93 ₪	45.38	614.65	4,012.90	3,398.25		517

סה"כ לדייר:

שיא ביקוש	סה"כ
0.70	614.65
	278.93 ₪

21.03 ₪	תשלום קבוע	
0.00 ₪	תשלום עבור גודל חיבור בKVA (0x0)	
299.96 ₪	סה"כ לתשלום	לא כולל מע"מ



10/02/21 תאריך הפקדה:
 31/01/21 תאריך קריאה נוכחית:
 01/01/21 תאריך קריאה קודמת:

שם דייר: מ - קרמיקה
 שם אתר: עין המפרץ משק

לקוח/ה נכבד/ה, אנו מתכבדים להגיש את חישוב צריכת החשמל לתקופה 01/01/21 - 31/01/21:

קרמיקה - 1 - 17313023 (3x40)

סוג תעריף	סוג צריכה	קריאה קודמת	קריאה נוכחית	סה"כ צריכה בקוט"ש	מחיר לקוט"ש בא"ג	סה"כ לתשלום
פרטי חשבון עבור תאריכים:		01/01/21	31/01/21			
767		5,225.20	5,382.70	157.50	43.30	68.20 ₪

סה"כ לדיר:

שיא ביקוש	סה"כ
10.36	157.50
	68.20 ₪

תשלום קבוע	תשלום עבור גודל חיבור ב KVA (3x40)	סה"כ לתשלום	לא כולל מע"מ
21.03 ₪	7.55 ₪	96.78 ₪	

התפלגות חיוב בש"ח לפי תעו"ז

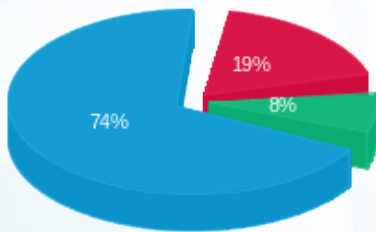

פסגה (12.73 ₪) - 74%
 גבע (5.24 ₪) - 19%
 שפל (50.23 ₪) - 8%

הסטוריית צריכה בקוט"ש

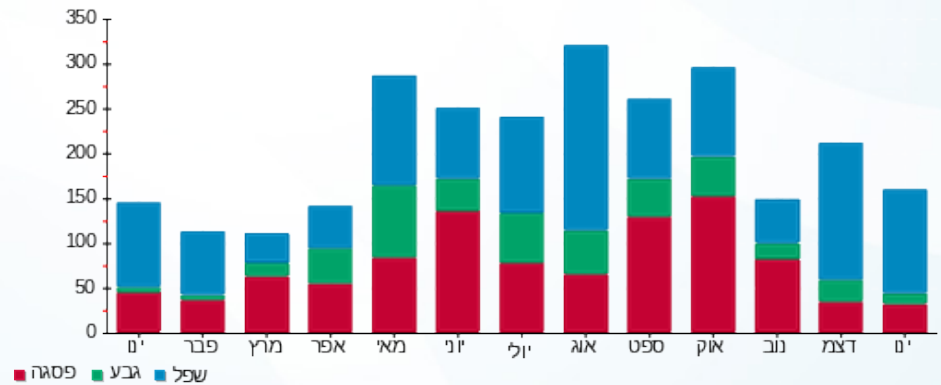



10/02/21 תאריך הפקה:
 31/01/21 תאריך קריאה נוכחית:
 01/01/21 תאריך קריאה קודמת:

שם דייר: מ - ראשי מחסן בגדים
 שם אתר: עין המפרץ משק

לקוח/ה נכבד/ה, אנו מתכבדים להגיש את חישוב צריכת החשמל לתקופה 01/01/21 - 31/01/21:

מ - ראשי מחסן בגדים - 1 - (3x40)70045726

סה"כ לתשלום	מחיר לקוט"ש בא"ג	סה"כ צריכה בקוט"ש	קריאה נוכחית	קריאה קודמת	סוג צריכה	סוג תעריף
			31/01/21	01/01/21	פרטי חשבון עבור תאריכים:	
₪ 431.71	45.38	951.32	70,382.33	69,431.01		517

סה"כ לדייר:

שיא ביקוש	סה"כ
13.98	951.32
	₪ 431.71

₪ 21.03	תשלום קבוע	
₪ 7.55	תשלום עבור גודל חיבור בKVA (3x40)	
₪ 460.29	סה"כ לתשלום	לא כולל מע"מ



10/02/21 תאריך הפקה:
 31/01/21 תאריך קריאה נוכחית:
 01/01/21 תאריך קריאה קודמת:

שם דייר: מ - רפת אנרגיה סולארית
 שם אתר: עין המפרץ משק

לקוח/ה נכבד/ה, אנו מתכבדים להגיש את חישוב צריכת החשמל לתקופה 01/01/21 - 31/01/21:

מ - רפת אנרגיה סולארית - 1 - 17013939(0x0)

סוג תעריף	סוג צריכה	קריאה קודמת	קריאה נוכחית	סה"כ צריכה בקוט"ש	מחיר לקוט"ש בא"ג	סה"כ לתשלום
			31/01/21	01/01/21	פרטי חשבון עבור תאריכים:	
777	פסגה	1,109,547.00	1,110,056.40	509.40	87.59	446.18 ₪
778	גבע	425,633.30	426,773.60	1,140.30	53.68	612.11 ₪
779	שפל	1,002,265.70	1,069,733.90	67,468.20	33.94	22,898.71 ₪

סה"כ לדייר:

פסגה	גבע	שפל	סה"כ	שיא ביקוש
509.40	1,140.30	67,468.20	69,117.90	
446.18 ₪	612.11 ₪	22,898.71 ₪	23,957.00 ₪	

סה"כ צריכה
 סה"כ לתשלום

211.60 ₪	תשלום קבוע	
0.00 ₪	תשלום עבור גודל חיבור ב-KVA (0x0)	
24,168.60 ₪	סה"כ לתשלום	לא כולל מע"מ



10/02/21 תאריך הפקה:
 31/01/21 תאריך קריאה נוכחית:
 01/01/21 תאריך קריאה קודמת:

שם דייר: מ - תאילנדים
שם אתר: עין המפרץ משק

לקוח/ה נכבד/ה, אנו מתכבדים להגיש את חישוב צריכת החשמל לתקופה 01/01/21 - 31/01/21:

מ - תאילנדים - 1 - 70058608(3x40)

סוג תעריף	סוג צריכה	קריאה קודמת	קריאה נוכחית	סה"כ צריכה בקוט"ש	מחיר לקוט"ש בא"ג	סה"כ לתשלום
פרטי חשבון עבור תאריכים:			31/01/21	01/01/21		
517		264,864.06	267,731.86	2,867.80	45.38	1,301.41 ₪

סה"כ לדייר:

שיא ביקוש	סה"כ
12.65	2,867.80
	1,301.41 ₪

21.03 ₪	תשלום קבוע	
7.55 ₪	תשלום עבור גודל חיבור בKVA (3x40)	
1,329.98 ₪	סה"כ לתשלום	לא כולל מע"מ





10/02/21 תאריך הפקדה:
 31/01/21 תאריך קריאה נוכחית:
 01/01/21 תאריך קריאה קודמת:

שם דייר: מ - תשתית ראשי
שם אתר: עין המפרץ משק

לקוח/ה נכבד/ה, אנו מתכבדים להגיש את חישוב צריכת החשמל לתקופה 01/01/21 - 31/01/21:

תשתית ראשי - 1 - 16193903(3x40)

סוג תעריף	סוג צריכה	קריאה קודמת	קריאה נוכחית	סה"כ צריכה בקוט"ש	מחיר לקוט"ש בא"ג	סה"כ לתשלום
			31/01/21	01/01/21	פרטי חשבון עבור תאריכים:	
777	פסגה	302,824.00	304,309.00	1,485.00	87.59	1,300.71 ₪
778	גבע	161,462.00	162,043.00	581.00	53.68	311.88 ₪
779	שפל	524,392.00	528,865.00	4,473.00	33.94	1,518.14 ₪

סה"כ לדייר:

פסגה	גבע	שפל	סה"כ	שיא ביקוש
1,485.00	581.00	4,473.00	6,539.00	116.85
1,300.71 ₪	311.88 ₪	1,518.14 ₪	3,130.73 ₪	

סה"כ צריכה
 סה"כ לתשלום

211.60 ₪	תשלום קבוע	
7.55 ₪	תשלום עבור גודל חיבור ב-KVA (3x40)	
3,349.88 ₪	סה"כ לתשלום	לא כולל מע"מ





10/02/21 תאריך הפקה:
 31/01/21 תאריך קריאה נוכחית:
 01/01/21 תאריך קריאה קודמת:

שם דייר: מ-מרחב בוגר
שם אתר: עין המפרץ משק

לקוח/ה נכבד/ה, אנו מתכבדים להגיש את חישוב צריכת החשמל לתקופה 01/01/21 - 31/01/21:

מ-מרחב בוגר - 1 - (3x40)70000371

סה"כ לתשלום	מחיר לקוט"ש בא"ג	סה"כ צריכה בקוט"ש	קריאה נוכחית	קריאה קודמת	סוג צריכה	סוג תעריף
			31/01/21	01/01/21	פרטי חשבון עבור תאריכים:	
249.97 ₪	45.38	550.85	154,009.87	153,459.02		517

סה"כ לדייר:

שיא ביקוש	סה"כ
10.69	550.85
	249.97 ₪

21.03 ₪	תשלום קבוע	
7.55 ₪	תשלום עבור גודל חיבור בKVA (3x40)	
278.55 ₪	סה"כ לתשלום	לא כולל מע"מ





10/02/21 תאריך הפקה:
 31/01/21 תאריך קריאה נוכחית:
 01/01/21 תאריך קריאה קודמת:

שם דייר: מ רכב/מחסן
 שם אתר: עין המפרץ משק

לקוח/ה נכבד/ה, אנו מתכבדים להגיש את חישוב צריכת החשמל לתקופה 01/01/21 - 31/01/21:

רכב/מחסן - 3 - 15091160 (3x40)

סוג תעריף	סוג צריכה	קריאה קודמת	קריאה נוכחית	סה"כ צריכה בקוט"ש	מחיר לקוט"ש בא"ג	סה"כ לתשלום
פרטי חשבון עבור תאריכים:						
777	פסגה	01/01/21	31/01/21	9.15	87.59	8.01 ₪
778	גבע	2,286.50	2,286.70	0.20	53.68	0.11 ₪
779	שפל	5,655.55	5,668.25	12.70	33.94	4.31 ₪

סה"כ לדייר:

פסגה	גבע	שפל	סה"כ	שיא ביקוש
9.15	0.20	12.70	22.05	
8.01 ₪	0.11 ₪	4.31 ₪	12.43 ₪	

סה"כ צריכה
 סה"כ לתשלום

211.60 ₪	תשלום קבוע	
7.55 ₪	תשלום עבור גודל חיבור בKVA (3x40)	
231.58 ₪	סה"כ לתשלום	לא כולל מע"מ

התפלגות חיוב בש"ח לפי תעו"ז

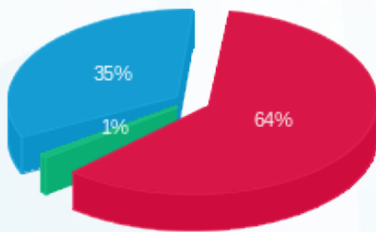

פסגה (8.01 ₪)
 גבע (0.11 ₪)
 שפל (4.31 ₪)

הסטוריית צריכה בקוט"ש

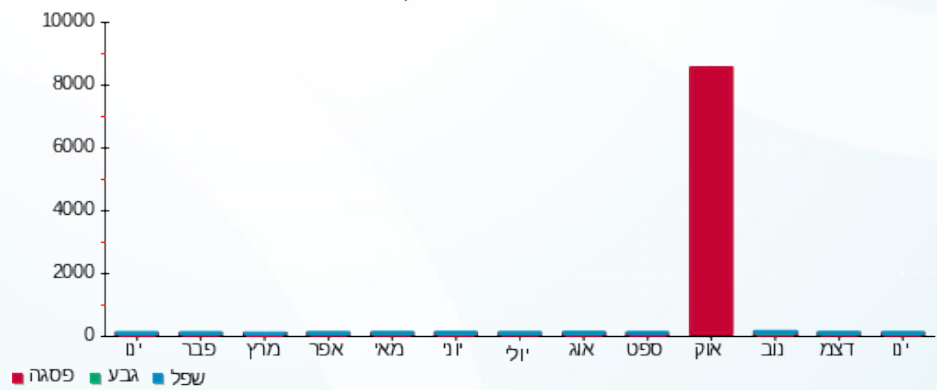



10/02/21 תאריך הפקה:
 31/01/21 תאריך קריאה נוכחית:
 01/01/21 תאריך קריאה קודמת:

שם דייר: מ- קומקום
 שם אתר: עין המפרץ משק

לקוח/ה נכבד/ה, אנו מתכבדים להגיש את חישוב צריכת החשמל לתקופה 01/01/21 - 31/01/21:

קומקום - 9 - 19051808(3x40)

סה"כ לתשלום	מחיר לקוט"ש בא"ג	סה"כ צריכה בקוט"ש	קריאה נוכחית	קריאה קודמת	סוג צריכה	סוג תעריף
			31/01/21	01/01/21		פרטי חשבון עבור תאריכים:
0.02 ₪	45.38	0.05	52.30	52.25		517

סה"כ לדייר:

שיא ביקוש	סה"כ
	0.05
	0.02 ₪

21.03 ₪	תשלום קבוע	
7.55 ₪	תשלום עבור גודל חיבור בKVA (3x40)	
28.60 ₪	סה"כ לתשלום	לא כולל מע"מ





10/02/21 תאריך הפקה:
 31/01/21 תאריך קריאה נוכחית:
 01/01/21 תאריך קריאה קודמת:

שם דייר: מגרש טניס
 שם אתר: עין המפרץ משק

לקוח/ה נכבד/ה, אנו מתכבדים להגיש את חישוב צריכת החשמל לתקופה 01/01/21 - 31/01/21:

מגרש טניס - 1 - 17313372 (3x40)

סוג תעריף	סוג צריכה	קריאה קודמת	קריאה נוכחית	סה"כ צריכה בקוט"ש	מחיר לקוט"ש בא"ג	סה"כ לתשלום
פרטי חשבון עבור תאריכים:						
777	פסגה	01/01/21	31/01/21	125.80	87.59	110.19 ₪
778	גבע	74.87	75.12	0.25	53.68	0.13 ₪
779	שפל	241.15	242.70	1.55	33.94	0.53 ₪

סה"כ לדייר:

פסגה	גבע	שפל	סה"כ	שיא ביקוש
125.80	0.25	1.55	127.60	
110.19 ₪	0.13 ₪	0.53 ₪	110.85	

סה"כ צריכה
 סה"כ לתשלום

19.97 ₪	תשלום קבוע	
7.55 ₪	תשלום עבור גודל חיבור בKVA (3x40)	
138.36 ₪	סה"כ לתשלום	לא כולל מע"מ

התפלגות חיוב בש"ח לפי תע"ז

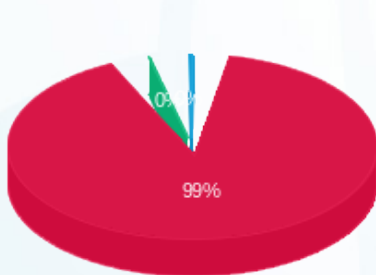

■ פסגה (110.19 ₪)
 ■ גבע (0.13 ₪)
 ■ שפל (0.53 ₪)

הסטוריית צריכה בקוט"ש

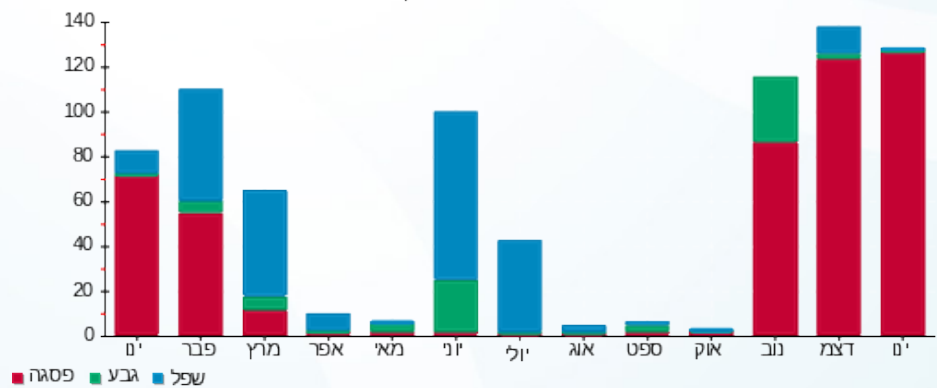



10/02/21

תאריך הפקה:

שם דייר: סדנת בישול - ימנה

31/01/21

תאריך קריאה נוכחית:

שם אתר: עין המפרץ משק

01/01/21

תאריך קריאה קודמת:

לקוח/ה נכבד/ה, אנו מתכבדים להגיש את חישוב צריכת החשמל לתקופה 01/01/21 - 31/01/21:

סדנת בישול - 1 - 18247546(3x40)

סוג תעריף	סוג צריכה	קריאה קודמת	קריאה נוכחית	סה"כ צריכה בקוט"ש	מחיר לקוט"ש בא"ג	סה"כ לתשלום
פרטי חשבון עבור תאריכים:		01/01/21	31/01/21			
767		2,169.10	2,269.40	100.30	43.30	43.43 ₪

סה"כ לדייר:

שיא ביקוש	סה"כ
5.66	100.30
	43.43 ₪

תשלום קבוע	תשלום עבור גודל חיבור בKVA (3x40)	סה"כ לתשלום	לא כולל מע"מ
21.03 ₪	7.55 ₪	72.01 ₪	

התפלגות חיוב בש"ח לפי תעו"ז

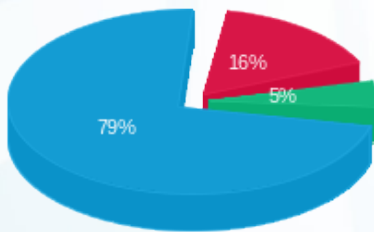

פסגה (7.14 ₪) ■
 גבע (2.17 ₪) ■
 שפל (34.12 ₪) ■

הסטוריית צריכה בקוט"ש

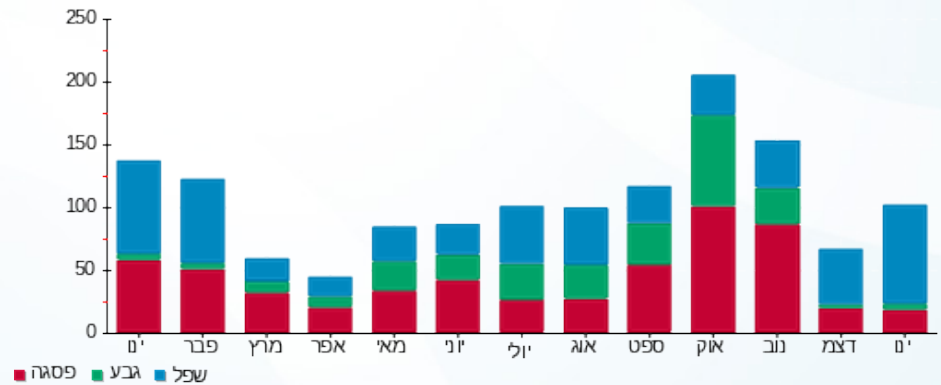

10/02/21 תאריך הפקה:
 31/01/21 תאריך קריאה נוכחית:
 01/01/21 תאריך קריאה קודמת:

שם דייר: שגאי 1
 שם אתר: עין המפרץ משק

לקוח/ה נכבד/ה, אנו מתכבדים להגיש את חישוב צריכת החשמל לתקופה 01/01/21 - 31/01/21:

שגאי 1 - 011103397 (0x0)

סוג תעריף	סוג צריכה	קריאה קודמת	קריאה נוכחית	סה"כ צריכה בקוט"ש	מחיר לקוט"ש בא"ג	סה"כ לתשלום
		01/01/21	31/01/21			
777	פסגה	282,569.20	287,198.70	4,629.50	87.59	4,054.98 ₪
778	גבע	109,249.70	113,652.50	4,402.80	53.68	2,363.42 ₪
779	שפל	264,081.90	289,244.20	25,162.30	33.94	8,540.08 ₪

סה"כ לדייר:

פסגה	גבע	שפל	סה"כ	שיא ביקוש
4,629.50	4,402.80	25,162.30	34,194.60	1.25
4,054.98 ₪	2,363.42 ₪	8,540.08 ₪	14,958.49 ₪	

סה"כ צריכה
 סה"כ לתשלום

211.60 ₪	תשלום קבוע	
0.00 ₪	תשלום עבור גודל חיבור בKVA (0x0)	
15,170.09 ₪	סה"כ לתשלום	לא כולל מע"מ

התפלגות חיוב בש"ח לפי תעו"ז

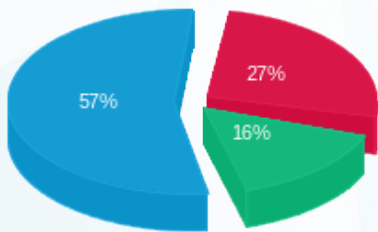

■ פסגה (4,054.98 ₪)
 ■ גבע (2,363.42 ₪)
 ■ שפל (8,540.08 ₪)

הסטוריית צריכה בקוט"ש

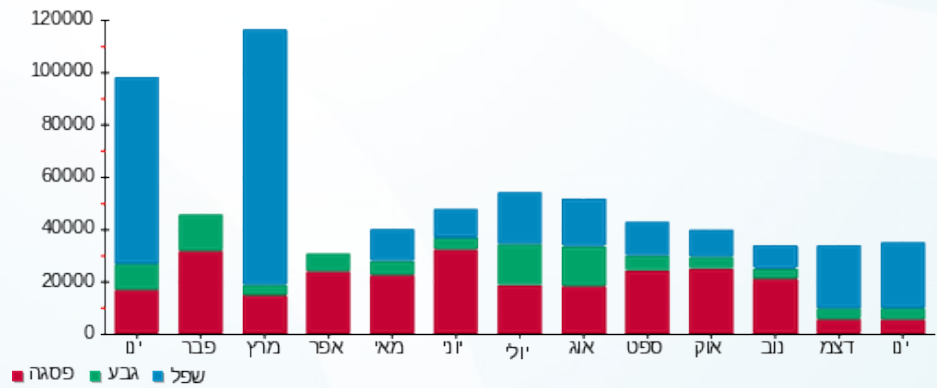



10/02/21 תאריך הפקדה:
 31/01/21 תאריך קריאה נוכחית:
 01/01/21 תאריך קריאה קודמת:

שם דייר: שגאי 2
 שם אתר: עין המפרץ משק

לקוח/ה נכבד/ה, אנו מתכבדים להגיש את חישוב צריכת החשמל לתקופה 01/01/21 - 31/01/21:

שגאי 2 - 1 - 011103505 (0x0)

סוג תעריף	סוג צריכה	קריאה קודמת	קריאה נוכחית	סה"כ צריכה בקוט"ש	מחיר לקוט"ש בא"ג	סה"כ לתשלום
פרטי חשבון עבור תאריכים:						
777	פסגה	01/01/21	31/01/21	13,195.40	87.59	11,557.85 ₪
778	גבע	177,105.60	184,665.90	7,560.30	53.68	4,058.37 ₪
779	שפל	519,794.80	572,667.80	52,873.00	33.94	17,945.10 ₪

סה"כ לדייר:

פסגה	גבע	שפל	סה"כ	שיא ביקוש
13,195.40	7,560.30	52,873.00	73,628.70	1.58
11,557.85 ₪	4,058.37 ₪	17,945.10 ₪	33,561.32 ₪	

סה"כ צריכה
 סה"כ לתשלום

211.60 ₪	תשלום קבוע	
0.00 ₪	תשלום עבור גודל חיבור בKVA (0x0)	
33,772.92 ₪	סה"כ לתשלום	לא כולל מע"מ

התפלגות חיוב בש"ח לפי תע"ז

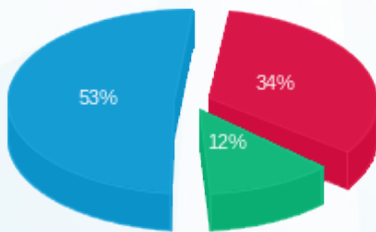

פסגה (11,557.85 ₪) - 53%
 גבע (4,058.37 ₪) - 34%
 שפל (17,945.10 ₪) - 12%

הסטוריית צריכה בקוט"ש

