



10/02/21 תאריך הפקה:
 31/01/21 תאריך קריאה נוכחית:
 01/01/21 תאריך קריאה קודמת:

שם דייר: צילה ארקדר
 שם אתר: קניון רמות

לקוח/ה נכבד/ה, אנו מתכבדים להגיש את חישוב צריכת החשמל לתקופה 01/01/21 - 31/01/21:

צילה ארקדר - 4 - 81018751(0x0)

סוג תעריף	סוג צריכה	קריאה קודמת	קריאה נוכחית	סה"כ צריכה בקוט"ש	מחיר לקוט"ש בא"ג	סה"כ לתשלום
פרטי חשבון עבור תאריכים:						
777	פסגה	01/01/21	31/01/21	16.80	87.59	14.72 ₪
778	גבע	1,600.80	1,605.70	4.90	53.68	2.63 ₪
779	שפל	3,732.00	3,793.50	61.50	33.94	20.87 ₪

סה"כ לדייר:

פסגה	גבע	שפל	סה"כ	שיא ביקוש
16.80	4.90	61.50	83.20	0.30
14.72 ₪	2.63 ₪	20.87 ₪	38.22 ₪	

סה"כ צריכה
 סה"כ לתשלום

211.60 ₪	תשלום קבוע	
0.00 ₪	תשלום עבור גודל חיבור בKVA (0x0)	
249.82 ₪	סה"כ לתשלום	לא כולל מע"מ

התפלגות חיוב בש"ח לפי תעו"ז

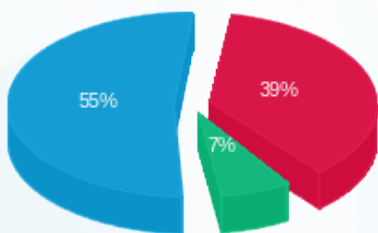

■ פסגה (14.72 ₪)
 ■ גבע (2.63 ₪)
 ■ שפל (20.87 ₪)

הסטוריית צריכה בקוט"ש

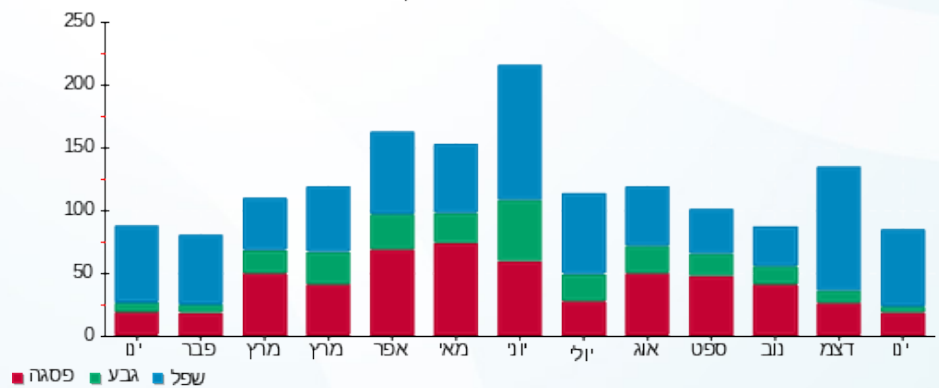

■ פסגה ■ גבע ■ שפל

