

11/02/21 תאריך הפקה:
 31/01/21 תאריך קריאה נוכחית:
 01/01/21 תאריך קריאה קודמת:

שם דייר: ד - גאנו קובי
 שם אתר: עין המפרץ

לקוח/ה נכבד/ה, אנו מתכבדים להגיש את חישוב צריכת החשמל לתקופה 01/01/21 - 31/01/21:

גאנו קובי - 1 - 19051984(0x0)

סוג תעריף	סוג צריכה	קריאה קודמת	קריאה נוכחית	סה"כ צריכה בקוט"ש	מחיר לקוט"ש בא"ג	סה"כ לתשלום
פרטי חשבון עבור תאריכים:		01/01/21	31/01/21			
767		13,365.70	14,678.70	1,313.00	43.30	568.53 ₪

סה"כ לדיר:

שיא ביקוש	סה"כ
	1,313.00
	568.53 ₪

21.03 ₪	תשלום קבוע	
0.00 ₪	תשלום עבור גודל חיבור בKVA (0x0)	
589.56 ₪	סה"כ לתשלום	לא כולל מע"מ

התפלגות חיוב בש"ח לפי תעו"ז

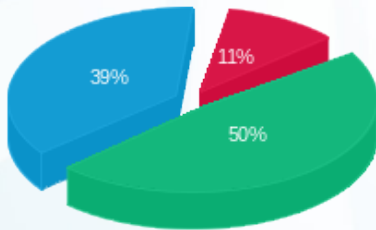

פסגה (219.83 ₪) 39%
 גבע (285.61 ₪) 50%
 פסגה (63.09 ₪) 11%

הסטוריית צריכה בקוט"ש

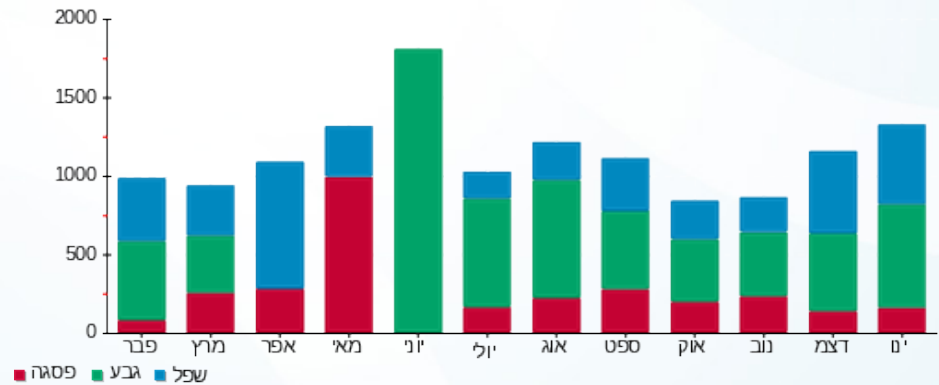



11/02/21 תאריך הפקה:
 31/01/21 תאריך קריאה נוכחית:
 01/01/21 תאריך קריאה קודמת:

שם דייר: ד - אביב שרון
 שם אתר: עין המפרץ

לקוח/ה נכבד/ה, אנו מתכבדים להגיש את חישוב צריכת החשמל לתקופה 01/01/21 - 31/01/21:

אביב שרון - 1 - 19051988(0x0)

סוג תעריף	סוג צריכה	קריאה קודמת	קריאה נוכחית	סה"כ צריכה בקוט"ש	מחיר לקוט"ש בא"ג	סה"כ לתשלום
פרטי חשבון עבור תאריכים:		01/01/21	31/01/21			
767		8,790.55	9,712.05	921.50	43.30	399.01 ₪

ד - אביב שרון - 2 - 19051988(0x0)

סוג תעריף	סוג צריכה	קריאה קודמת	קריאה נוכחית	סה"כ צריכה בקוט"ש	מחיר לקוט"ש בא"ג	סה"כ לתשלום
פרטי חשבון עבור תאריכים:		01/01/21	31/01/21			
767		5,222.70	5,519.90	297.20	43.30	128.69 ₪

ד - אביב שרון - 3 - 19051988(0x0)

סוג תעריף	סוג צריכה	קריאה קודמת	קריאה נוכחית	סה"כ צריכה בקוט"ש	מחיר לקוט"ש בא"ג	סה"כ לתשלום
פרטי חשבון עבור תאריכים:		01/01/21	31/01/21			
767		1,701.45	1,825.05	123.60	43.30	53.52 ₪

סה"כ לדייר:

שיא ביקוש	סה"כ
	1,342.30
	581.22 ₪

תשלום קבוע	תשלום עבור גודל חיבור KVA (0x0)	סה"כ לתשלום	לא כולל מע"מ
21.03 ₪	0.00 ₪	602.25 ₪	

התפלגות חיוב בש"ח לפי תעו"ז

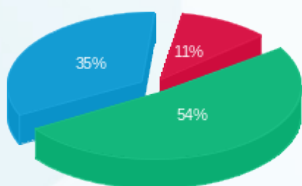

פסגה (63.76 ₪)
 גבע (313.64 ₪)
 שפיל (203.81 ₪)

הסטוריית צריכה בקוט"ש

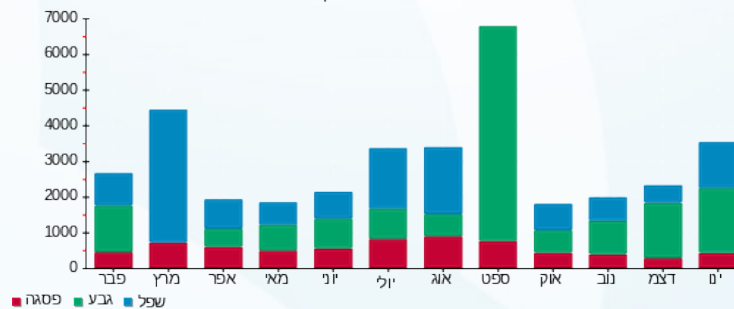

11/02/21 תאריך הפקה:
 31/01/21 תאריך קריאה נוכחית:
 01/01/21 תאריך קריאה קודמת:

שם דייר: ד - אבני עלית ושלומי
 שם אתר: עין המפרץ

לקוח/ה נכבד/ה, אנו מתכבדים להגיש את חישוב צריכת החשמל לתקופה 01/01/21 - 31/01/21:

ד - אבני עלית ושלומי - 1 - 70058622(0x0)

סוג תעריף	סוג צריכה	קריאה קודמת	קריאה נוכחית	סה"כ צריכה בקוט"ש	מחיר לקוט"ש בא"ג	סה"כ לתשלום
פרטי חשבון עבור תאריכים:		01/01/21	31/01/21			
767		103,013.82	104,293.21	1,279.39	43.30	553.98 ₪

סה"כ לדייר:

שיא ביקוש	סה"כ
9.97	1,279.39
	553.98 ₪

21.03 ₪	תשלום קבוע	
0.00 ₪	תשלום עבור גודל חיבור בKVA (0x0)	
575.01 ₪	סה"כ לתשלום	לא כולל מע"מ

התפלגות חיוב בש"ח לפי תעו"ז

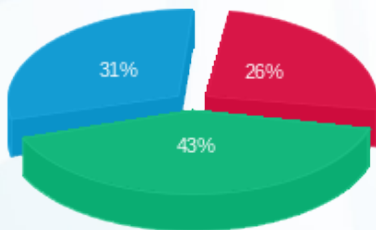

פסגה (₪ 142.77)
 גבע (₪ 238.07)
 שפל (₪ 173.14)

הסטוריית צריכה בקוט"ש

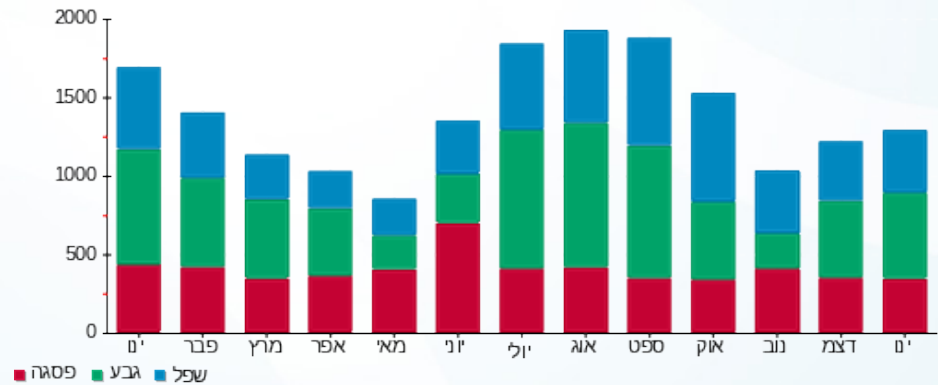

11/02/21 תאריך הפקה:
 31/01/21 תאריך קריאה נוכחית:
 01/01/21 תאריך קריאה קודמת:

שם דייר: ד - אברמוביץ דגנית ואסף
 שם אתר: עין המפרץ

לקוח/ה נכבד/ה, אנו מתכבדים להגיש את חישוב צריכת החשמל לתקופה 01/01/21 - 31/01/21:

ד - אברמוביץ דגנית ואסף - 1 - 70039074 (0x0)

סוג תעריף	סוג צריכה	קריאה קודמת	קריאה נוכחית	סה"כ צריכה בקוט"ש	מחיר לקוט"ש בא"ג	סה"כ לתשלום
פרטי חשבון עבור תאריכים:		01/01/21	31/01/21			
767		146,629.85	147,963.64	1,333.79	43.30	577.53 ₪

סה"כ לדייר:

סה"כ	שיא ביקוש
1,333.79	8.98
577.53 ₪	

21.03 ₪	תשלום קבוע	
0.00 ₪	תשלום עבור גודל חיבור ב KVA (0x0)	
598.56 ₪	סה"כ לתשלום	לא כולל מע"מ

התפלגות חיוב בש"ח לפי תעו"ז

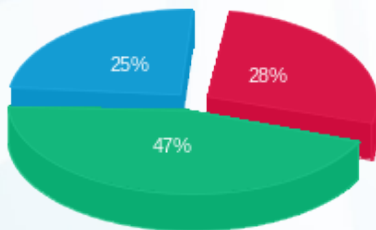

פסגה (₪ 164.11)
 גבע (₪ 268.75)
 שפל (₪ 144.67)

הסטוריית צריכה בקוט"ש

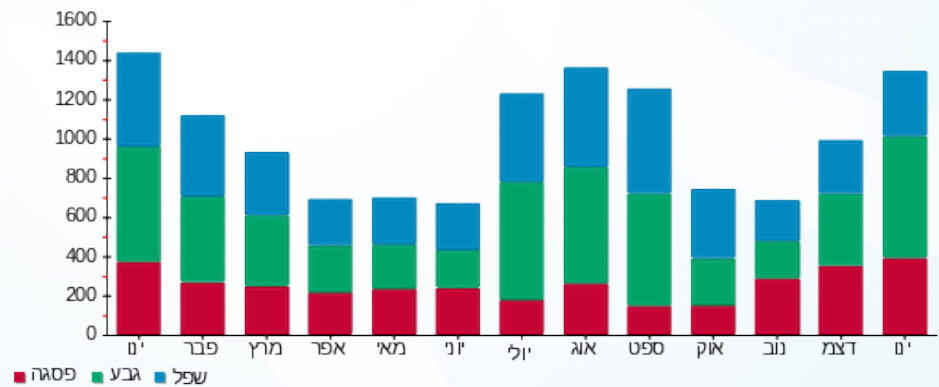

11/02/21 תאריך הפקה:
 31/01/21 תאריך קריאה נוכחית:
 01/01/21 תאריך קריאה קודמת:

שם דייר: ד - אגם שמואל (פינה)
 שם אתר: עין המפרץ

לקוח/ה נכבד/ה, אנו מתכבדים להגיש את חישוב צריכת החשמל לתקופה 01/01/21 - 31/01/21:

ד - אגם שמואל (פינה) - 1 - 81025688(0x0)

סוג תעריף	סוג צריכה	קריאה קודמת	קריאה נוכחית	סה"כ צריכה בקוט"ש	מחיר לקוט"ש בא"ג	סה"כ לתשלום
פרטי חשבון עבור תאריכים:		01/01/21	31/01/21			
767		41,160.81	41,852.69	691.88	43.30	299.58 ₪

סה"כ לדייר:

סה"כ	שיא ביקוש
691.88	5.45
299.58 ₪	

21.03 ₪	תשלום קבוע	
0.00 ₪	תשלום עבור גודל חיבור בKVA (0x0)	
320.61 ₪	סה"כ לתשלום	לא כולל מע"מ

התפלגות חיוב בש"ח לפי תעו"ז

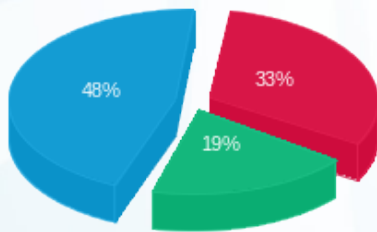

פסגה (97.65 ₪) 48%
 גבע (58.42 ₪) 33%
 שפל (143.52 ₪) 19%

הסטוריית צריכה בקוט"ש

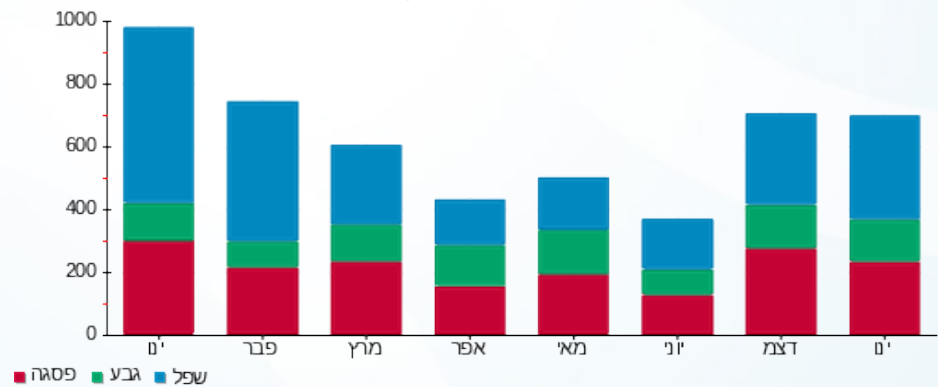

11/02/21 תאריך הפקה:
 31/01/21 תאריך קריאה נוכחית:
 01/01/21 תאריך קריאה קודמת:

שם דייר: ד - אדיב אילת
 שם אתר: עין המפרץ

לקוח/ה נכבד/ה, אנו מתכבדים להגיש את חישוב צריכת החשמל לתקופה 01/01/21 - 31/01/21:

ד - אדיב אילת - 3 - 70013644(0x0)

סוג תעריף	סוג צריכה	קריאה קודמת	קריאה נוכחית	סה"כ צריכה בקוט"ש	מחיר לקוט"ש בא"ג	סה"כ לתשלום
פרטי חשבון עבור תאריכים:		01/01/21	31/01/21			
767		1,163,841.97	1,164,685.53	843.56	43.30	365.26 ₪

סה"כ לדייר:

שיא ביקוש	סה"כ
	843.56
	365.26 ₪

21.03 ₪	תשלום קבוע	
0.00 ₪	תשלום עבור גודל חיבור ב KVA (0x0)	
386.29 ₪	סה"כ לתשלום	לא כולל מע"מ

התפלגות חיוב בש"ח לפי תעו"ז

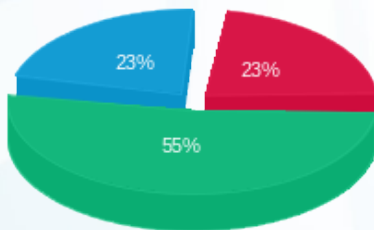

פסגה (82.90 ₪)
 גבע (199.66 ₪)
 שפל (82.70 ₪)

הסטוריית צריכה בקוט"ש

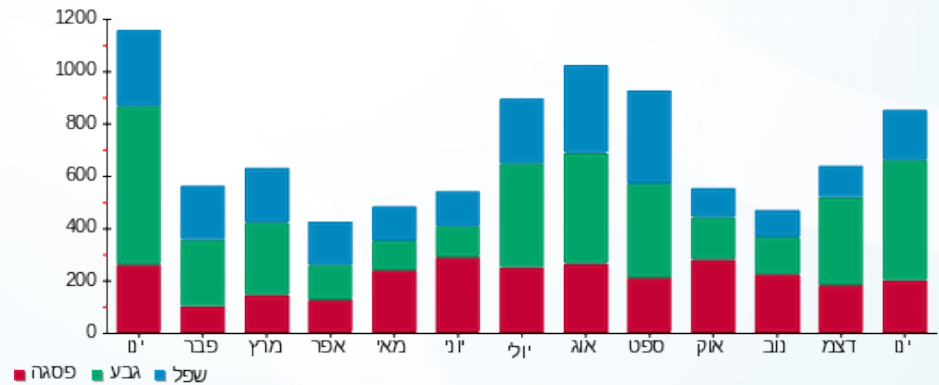

11/02/21 תאריך הפקה:
 31/01/21 תאריך קריאה נוכחית:
 01/01/21 תאריך קריאה קודמת:

שם דייר: ד - אדיב עידן
 שם אתר: עין המפרץ

לקוח/ה נכבד/ה, אנו מתכבדים להגיש את חישוב צריכת החשמל לתקופה 01/01/21 - 31/01/21:

ד - אדיב עידן - 1 - 81026464(0x0)

סוג תעריף	סוג צריכה	קריאה קודמת	קריאה נוכחית	סה"כ צריכה בקוט"ש	מחיר לקוט"ש בא"ג	סה"כ לתשלום
פרטי חשבון עבור תאריכים:		01/01/21	31/01/21			
767		11,260.20	11,421.57	161.37	43.30	69.87 ₪

סה"כ לדייר:

שיא ביקוש	סה"כ
	161.37
	69.87 ₪

תשלום קבוע	תשלום עבור גודל חיבור בKVA (0x0)	סה"כ לתשלום	לא כולל מע"מ
21.03 ₪	0.00 ₪	90.90 ₪	

התפלגות חיוב בש"ח לפי תעו"ז

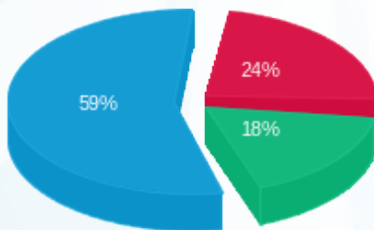

פסגה (16.48 ₪)
 גבע (12.51 ₪)
 שפל (40.88 ₪)

הסטוריית צריכה בקוט"ש

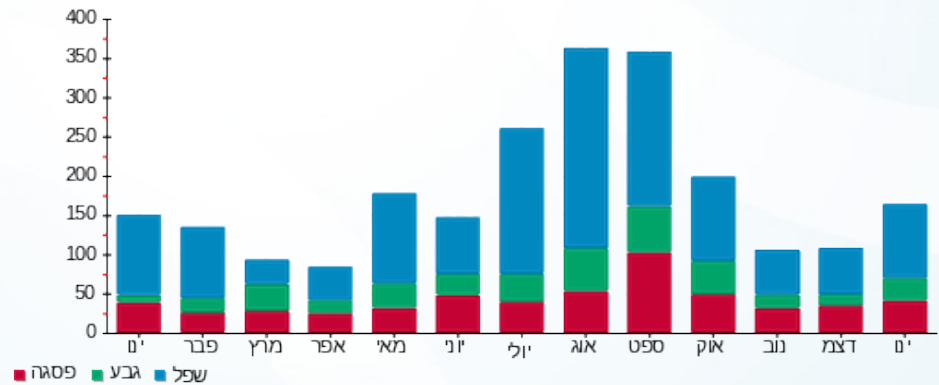

11/02/21 תאריך הפקה:
 31/01/21 תאריך קריאה נוכחית:
 01/01/21 תאריך קריאה קודמת:

שם דייר: ד - אהרון מיכל
 שם אתר: עין המפרץ

לקוח/ה נכבד/ה, אנו מתכבדים להגיש את חישוב צריכת החשמל לתקופה 01/01/21 - 31/01/21:

ד - אהרון מיכל - 1 - 17312580(0x0)

סוג תעריף	סוג צריכה	קריאה קודמת	קריאה נוכחית	סה"כ צריכה בקוט"ש	מחיר לקוט"ש בא"ג	סה"כ לתשלום
פרטי חשבון עבור תאריכים:		01/01/21	31/01/21			
767		2,459.70	3,091.70	632.00	43.30	273.66 ₪

סה"כ לדייר:

שיא ביקוש	סה"כ
	632.00
	273.66 ₪

21.03 ₪	תשלום קבוע	
0.00 ₪	תשלום עבור גודל חיבור בKVA (0x0)	
294.69 ₪	סה"כ לתשלום	לא כולל מע"מ

התפלגות חיוב בש"ח לפי תעו"ז

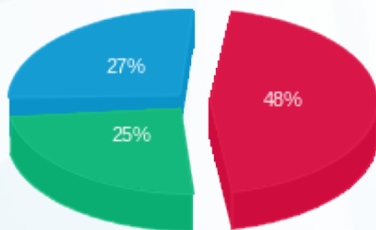

פסגה (131.55 ₪) ■
 גבע (68.15 ₪) ■
 שפל (73.96 ₪) ■

הסטוריית צריכה בקוט"ש

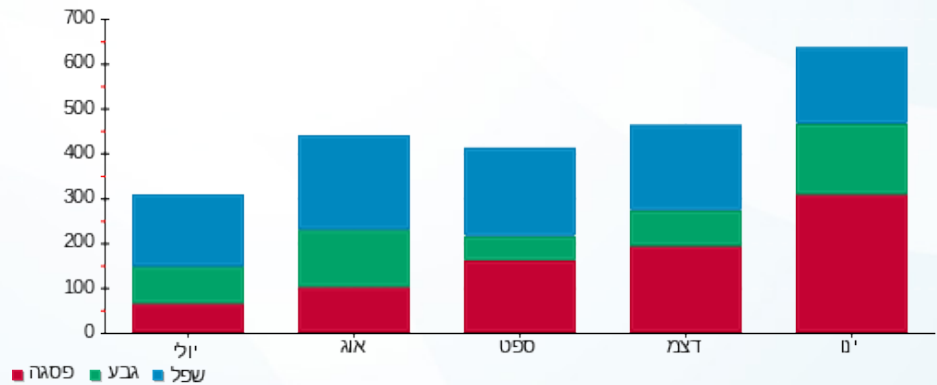

11/02/21 תאריך הפקה:
 31/01/21 תאריך קריאה נוכחית:
 01/01/21 תאריך קריאה קודמת:

שם דייר: ד - אהרונ רונת (גורן)
 שם אתר: עין המפרץ

לקוח/ה נכבד/ה, אנו מתכבדים להגיש את חישוב צריכת החשמל לתקופה 01/01/21 - 31/01/21:

אהרונ רונת (גורן) - 1 - 81025362(0x0)

סוג תעריף	סוג צריכה	קריאה קודמת	קריאה נוכחית	סה"כ צריכה בקוט"ש	מחיר לקוט"ש בא"ג	סה"כ לתשלום
פרטי חשבון עבור תאריכים:		01/01/21	31/01/21			
767		70,961.78	73,169.50	2,207.72	43.30	955.94 ₪

סה"כ לדייר:

סה"כ	שיא ביקוש
2,207.72	8.86
955.94 ₪	

21.03 ₪	תשלום קבוע	
0.00 ₪	תשלום עבור גודל חיבור בKVA (0x0)	
976.97 ₪	סה"כ לתשלום	לא כולל מע"מ

התפלגות חיוב בש"ח לפי תעו"ז

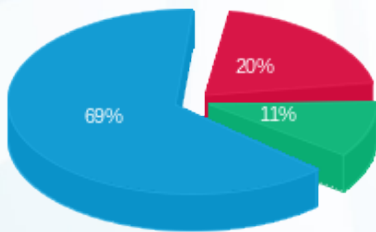

פסגה (195.02 ₪)
 גבע (103.52 ₪)
 שפל (657.40 ₪)

הסטוריית צריכה בקוט"ש

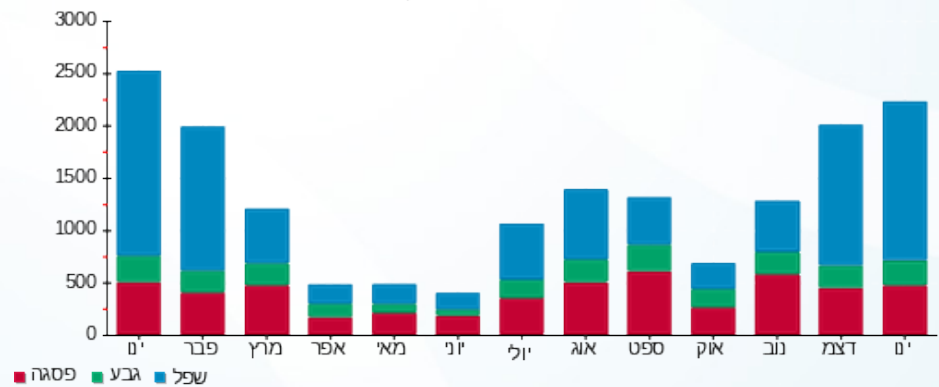

11/02/21 תאריך הפקה:
 31/01/21 תאריך קריאה נוכחית:
 01/01/21 תאריך קריאה קודמת:

שם דייר: ד - אופיר סיגל
 שם אתר: עין המפרץ

לקוח/ה נכבד/ה, אנו מתכבדים להגיש את חישוב צריכת החשמל לתקופה 01/01/21 - 31/01/21:

ד - אופיר סיגל - 1 - 81025227(0x0)

סוג תעריף	סוג צריכה	קריאה קודמת	קריאה נוכחית	סה"כ צריכה בקוט"ש	מחיר לקוט"ש בא"ג	סה"כ לתשלום
פרטי חשבון עבור תאריכים:		01/01/21	31/01/21			
767		57,142.30	57,957.24	814.94	43.30	352.87 ₪

סה"כ לדיר:

שיא ביקוש	סה"כ
9.82	814.94
	352.87 ₪

תשלום קבוע	תשלום עבור גודל חיבור בKVA (0x0)	סה"כ לתשלום	לא כולל מע"מ
21.03 ₪	0.00 ₪	373.90 ₪	

התפלגות חיוב בש"ח לפי תעו"ז

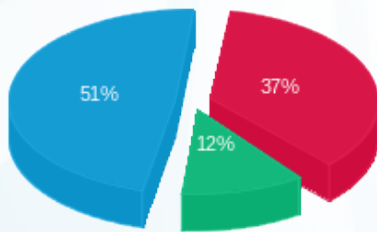

פסגה (131.88 ₪) ■
 גבע (42.05 ₪) ■
 שפל (178.93 ₪) ■

הסטוריית צריכה בקוט"ש

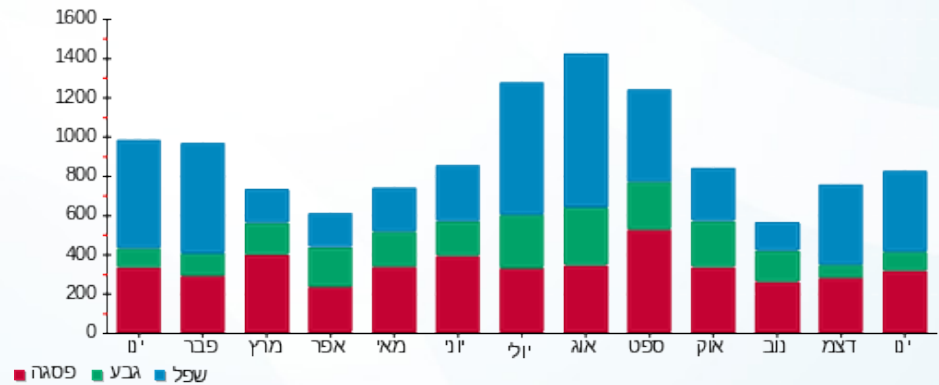

11/02/21 תאריך הפקה:
 31/01/21 תאריך קריאה נוכחית:
 01/01/21 תאריך קריאה קודמת:

שם דייר: ד - אופיר עדית
 שם אתר: עין המפרץ

לקוח/ה נכבד/ה, אנו מתכבדים להגיש את חישוב צריכת החשמל לתקופה 01/01/21 - 31/01/21:

ד - אופיר עדית - 3 - 19093211(0x0)

סוג תעריף	סוג צריכה	קריאה קודמת	קריאה נוכחית	סה"כ צריכה בקוט"ש	מחיר לקוט"ש בא"ג	סה"כ לתשלום
פרטי חשבון עבור תאריכים:		01/01/21	31/01/21			
767		1,773.58	1,952.64	179.06	43.30	77.53 ₪

סה"כ לדייר:

שיא ביקוש	סה"כ
15.42	179.06
	77.53 ₪

תשלום קבוע	תשלום עבור גודל חיבור בKVA (0x0)	סה"כ לתשלום	לא כולל מע"מ
21.03 ₪	0.00 ₪	98.56 ₪	

התפלגות חיוב בש"ח לפי תעו"ז

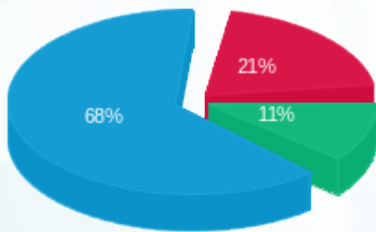

פסגה (16.04 ₪)
 גבע (8.89 ₪)
 שפל (52.60 ₪)

הסטוריית צריכה בקוט"ש

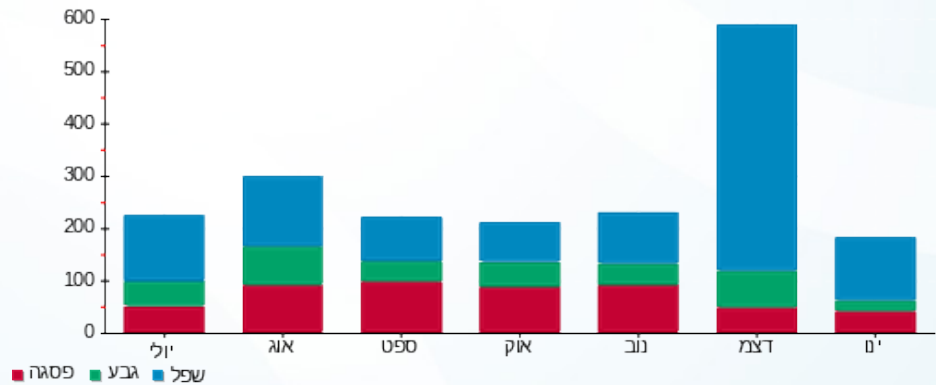

11/02/21 תאריך הפקה:
 31/01/21 תאריך קריאה נוכחית:
 01/01/21 תאריך קריאה קודמת:

שם דייר: ד - אורין מולד
 שם אתר: עין המפרץ

לקוח/ה נכבד/ה, אנו מתכבדים להגיש את חישוב צריכת החשמל לתקופה 01/01/21 - 31/01/21:

ד - אורין מולד - 1 - 70000408(0x0)

סוג תעריף	סוג צריכה	קריאה קודמת	קריאה נוכחית	סה"כ צריכה בקוט"ש	מחיר לקוט"ש בא"ג	סה"כ לתשלום
פרטי חשבון עבור תאריכים:		01/01/21	31/01/21			
767		10,928.20	11,205.25	277.05	43.30	119.96 ₪

סה"כ לדייר:

שיא ביקוש	סה"כ
	277.05
	119.96 ₪

תשלום קבוע	תשלום עבור גודל חיבור בKVA (0x0)	סה"כ לתשלום	לא כולל מע"מ
21.03 ₪	0.00 ₪	140.99 ₪	

התפלגות חיוב בש"ח לפי תעו"ז

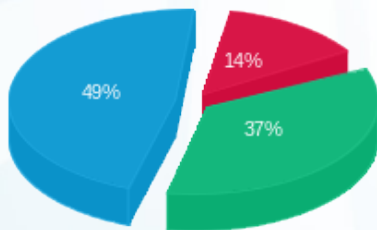

פסגה (16.58 ₪)
 גבע (44.30 ₪)
 שפל (59.09 ₪)

הסטוריית צריכה בקוט"ש

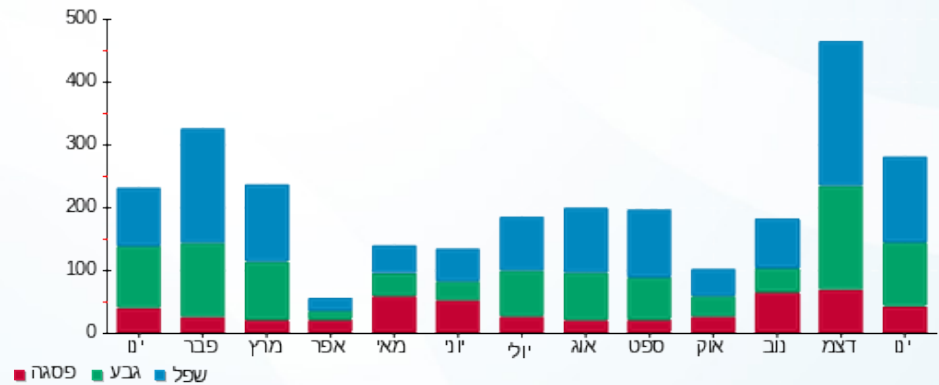

11/02/21 תאריך הפקה:
 31/01/21 תאריך קריאה נוכחית:
 01/01/21 תאריך קריאה קודמת:

שם דייר: ד - אורן-מולד כרמית
 שם אתר: עין המפרץ

לקוח/ה נכבד/ה, אנו מתכבדים להגיש את חישוב צריכת החשמל לתקופה 01/01/21 - 31/01/21:

ד - אורן-מולד כרמית - 1 - 70038005(0x0)

סוג תעריף	סוג צריכה	קריאה קודמת	קריאה נוכחית	סה"כ צריכה בקוט"ש	מחיר לקוט"ש בא"ג	סה"כ לתשלום
פרטי חשבון עבור תאריכים:		01/01/21	31/01/21			
767		120,079.61	120,769.99	690.38	43.30	298.94 ₪

סה"כ לדייר:

סה"כ	שיא ביקוש
690.38	5.50
298.94 ₪	

21.03 ₪	תשלום קבוע	
0.00 ₪	תשלום עבור גודל חיבור ב-KVA (0x0)	
319.97 ₪	סה"כ לתשלום	לא כולל מע"מ

התפלגות חיוב בש"ח לפי תעו"ז

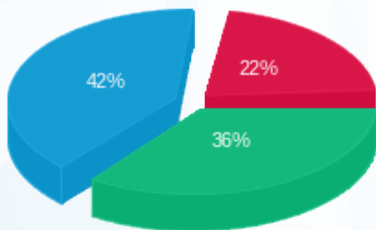

פסגה (₪ 65.43)
 גבע (₪ 109.00)
 שפל (₪ 124.50)

הסטוריית צריכה בקוט"ש

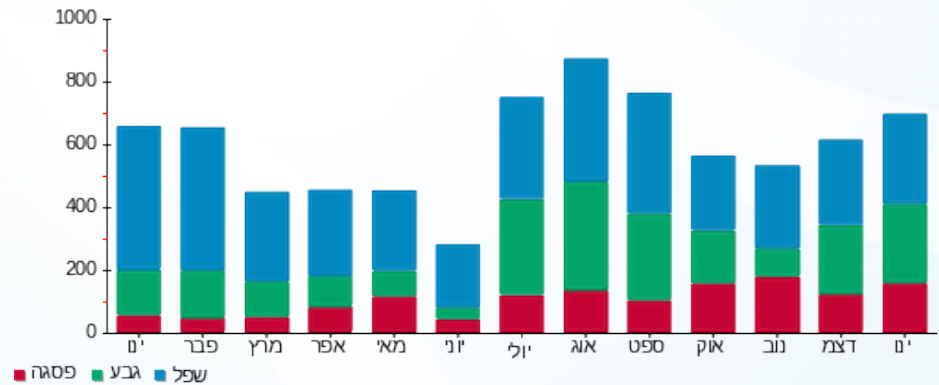

11/02/21 תאריך הפקה:
 31/01/21 תאריך קריאה נוכחי:
 01/01/21 תאריך קריאה קודמת:

שם דייר: ד - אושרית אבוחצירא
 שם אתר: עין המפרץ

לקוח/ה נכבד/ה, אנו מתכבדים להגיש את חישוב צריכת החשמל לתקופה 01/01/21 - 31/01/21:

ד - אושרית אבוחצירא - 1 - 17312817(0x0)

סוג תעריף	סוג צריכה	קריאה קודמת	קריאה נוכחית	סה"כ צריכה בקוט"ש	מחיר לקוט"ש בא"ג	סה"כ לתשלום
			31/01/21	01/01/21	פרטי חשבון עבור תאריכים:	
767		7,455.40	9,738.50	2,283.10	43.30	988.58 ₪

סה"כ לדייר:

שיא ביקוש	סה"כ
12.05	2,283.10
	988.58 ₪

21.03 ₪	תשלום קבוע	
0.00 ₪	תשלום עבור גודל חיבור ב KVA (0x0)	
1,009.61 ₪	סה"כ לתשלום	לא כולל מע"מ

התפלגות חיוב בש"ח לפי תעו"ז

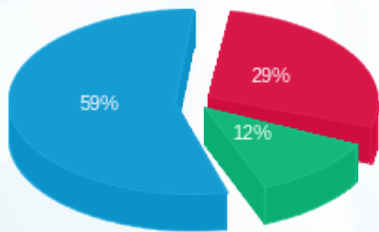

פסגה (286.73 ₪) 59%
 גבע (119.77 ₪) 12%
 שפל (582.08 ₪) 29%

הסטוריית צריכה בקוט"ש

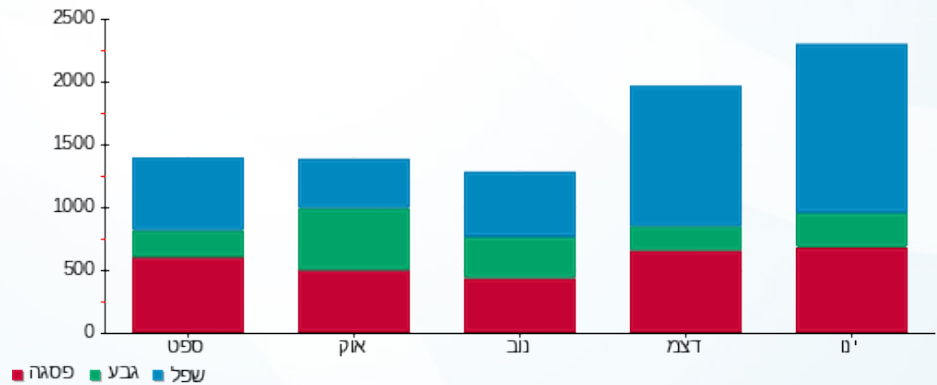



11/02/21 תאריך הפקה:
 31/01/21 תאריך קריאה נוכחית:
 01/01/21 תאריך קריאה קודמת:

שם דייר: ד - אטד זיו ואליסון
 שם אתר: עין המפרץ

לקוח/ה נכבד/ה, אנו מתכבדים להגיש את חישוב צריכת החשמל לתקופה 01/01/21 - 31/01/21:

ד - אטד זיו ואליסון - 1 - 70030010 (0x0)

סוג תעריף	סוג צריכה	קריאה קודמת	קריאה נוכחית	סה"כ צריכה בקוט"ש	מחיר לקוט"ש בא"ג	סה"כ לתשלום
פרטי חשבון עבור תאריכים:		01/01/21	31/01/21			
767		94,729.63	95,659.88	930.24	43.30	402.80 ₪

סה"כ לדייר:

סה"כ	שיא ביקוש
930.24	9.13
402.80 ₪	

21.03 ₪	תשלום קבוע	
0.00 ₪	תשלום עבור גודל חיבור ב-KVA (0x0)	
423.83 ₪	סה"כ לתשלום	לא כולל מע"מ

התפלגות חיוב בש"ח לפי תעו"ז

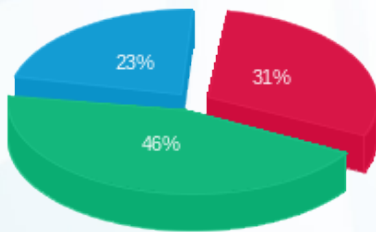

פסגה (124.66 ₪) ■
 גבע (186.19 ₪) ■
 שפל (91.94 ₪) ■

הסטוריית צריכה בקוט"ש

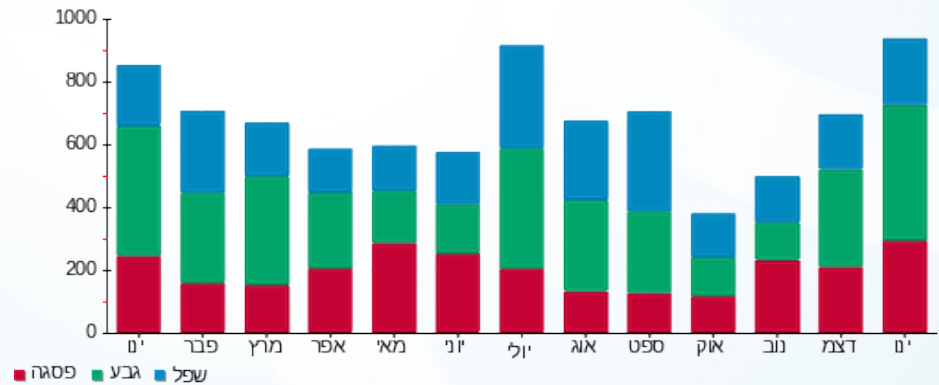

11/02/21 תאריך הפקה:
 31/01/21 תאריך קריאה נוכחית:
 01/01/21 תאריך קריאה קודמת:

שם דייר: ד - אטד מרב ודניאל מלמד חדש
 שם אתר: עין המפרץ

לקוח/ה נכבד/ה, אנו מתכבדים להגיש את חישוב צריכת החשמל לתקופה 01/01/21 - 31/01/21:

ד - אטד מרב ודניאל מלמד - 1 - 18110004(0x0)

סוג תעריף	סוג צריכה	קריאה קודמת	קריאה נוכחית	סה"כ צריכה בקוט"ש	מחיר לקוט"ש בא"ג	סה"כ לתשלום
פרטי חשבון עבור תאריכים:		01/01/21	31/01/21			
767		5,513.90	7,036.10	1,522.20	43.30	659.11 ₪

סה"כ לדייר:

שיא ביקוש	סה"כ
7.67	1,522.20
	659.11 ₪

21.03 ₪	תשלום קבוע	
0.00 ₪	תשלום עבור גודל חיבור בKVA (0x0)	
680.14 ₪	סה"כ לתשלום	לא כולל מע"מ

התפלגות חיוב בש"ח לפי תעו"ז

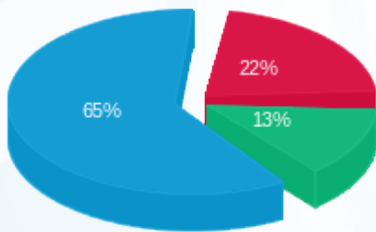

פסגה (144.67 ₪) 65%
 גבע (88.51 ₪) 13%
 שפל (425.94 ₪) 22%

הסטוריית צריכה בקוט"ש

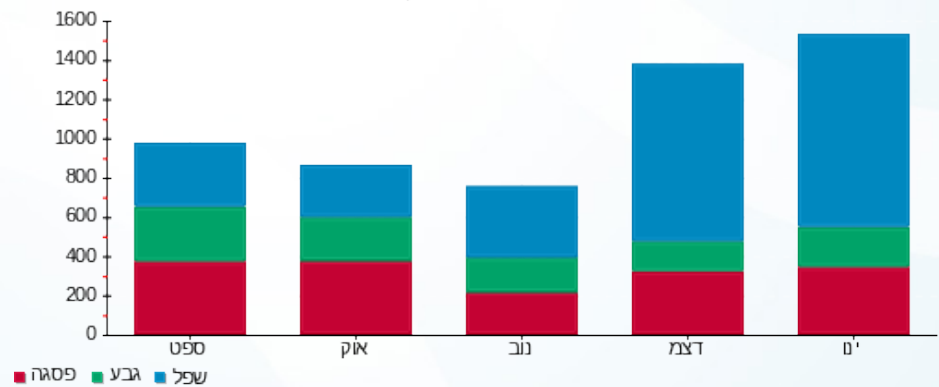

11/02/21 תאריך הפקה:
 31/01/21 תאריך קריאה נוכחית:
 01/01/21 תאריך קריאה קודמת:

שם דייר: ד - אידלמן דומיניק ועזרא
 שם אתר: עין המפרץ

לקוח/ה נכבד/ה, אנו מתכבדים להגיש את חישוב צריכת החשמל לתקופה 01/01/21 - 31/01/21:

ד - אידלמן דומיניק ועזרא - 1 - 81024695(0x0)

סוג תעריף	סוג צריכה	קריאה קודמת	קריאה נוכחית	סה"כ צריכה בקוט"ש	מחיר לקוט"ש בא"ג	סה"כ לתשלום
פרטי חשבון עבור תאריכים:		01/01/21	31/01/21			
767		96,368.66	96,368.66	0.00	43.30	0.00 ₪

סה"כ לדייר:

שיא ביקוש	סה"כ
	0.00
	0.00 ₪

21.03 ₪	תשלום קבוע	
0.00 ₪	תשלום עבור גודל חיבור ב KVA (0x0)	
21.03 ₪	סה"כ לתשלום	לא כולל מע"מ

התפלגות חיוב בש"ח לפי תעו"ז

הסטוריית צריכה בקוט"ש

פסגה (0.00 ₪) ■
 גבע (0.00 ₪) ■
 שפל (0.00 ₪) ■

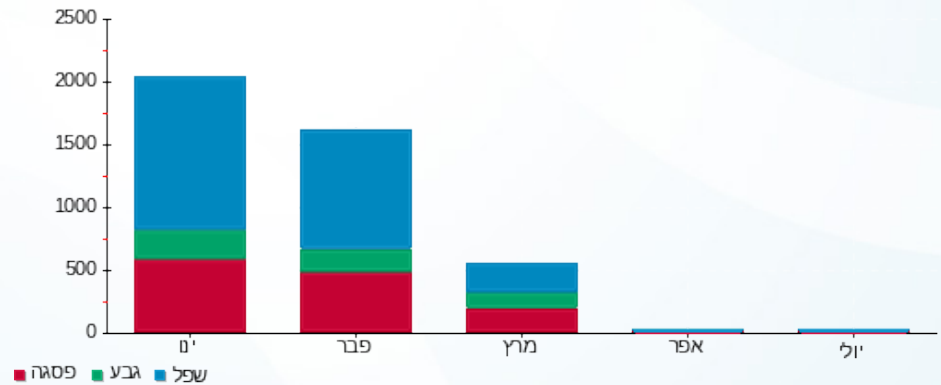



11/02/21 תאריך הפקה:
 31/01/21 תאריך קריאה נוכחית:
 01/01/21 תאריך קריאה קודמת:

שם דייר: ד - איל מולד
 שם אתר: עין המפרץ

לקוח/ה נכבד/ה, אנו מתכבדים להגיש את חישוב צריכת החשמל לתקופה 01/01/21 - 31/01/21:

ד - איל מולד - 3 - 70062102 (0x0)

סוג תעריף	סוג צריכה	קריאה קודמת	קריאה נוכחית	סה"כ צריכה בקוט"ש	מחיר לקוט"ש בא"ג	סה"כ לתשלום
פרטי חשבון עבור תאריכים:		01/01/21	31/01/21			
767		92,948.00	94,133.26	1,185.26	43.30	513.22 ₪

סה"כ לדייר:

שיא ביקוש	סה"כ
	1,185.26
	513.22 ₪

21.03 ₪	תשלום קבוע	
0.00 ₪	תשלום עבור גודל חיבור בKVA (0x0)	
534.25 ₪	סה"כ לתשלום	לא כולל מע"מ

התפלגות חיוב בש"ח לפי תעו"ז

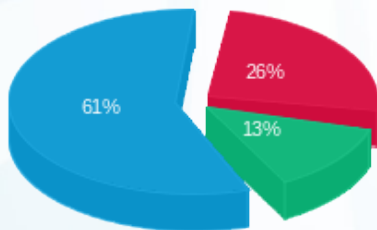

פסגה (132.78 ₪)
 גבע (68.03 ₪)
 שפל (312.40 ₪)

הסטוריית צריכה בקוט"ש

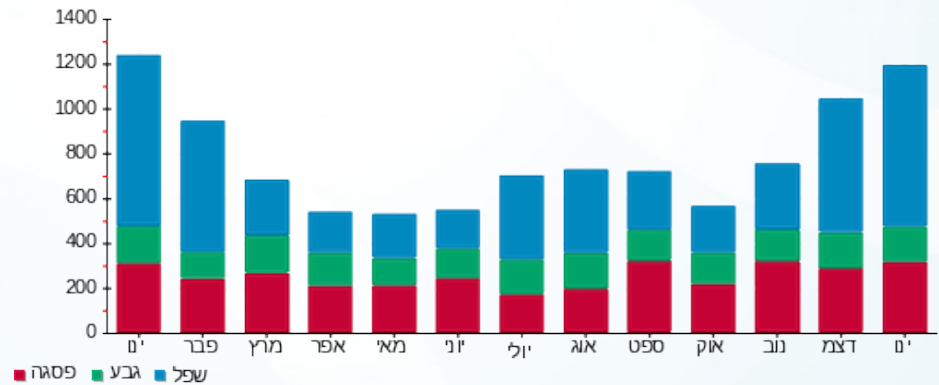

11/02/21 תאריך הפקה:
 31/01/21 תאריך קריאה נוכחית:
 01/01/21 תאריך קריאה קודמת:

שם דייר: ד - אילן חני וגדי
 שם אתר: עין המפרץ

לקוח/ה נכבד/ה, אנו מתכבדים להגיש את חישוב צריכת החשמל לתקופה 01/01/21 - 31/01/21:

ד - אילן חני וגדי - 1 - 70032346(0x0)

סוג תעריף	סוג צריכה	קריאה קודמת	קריאה נוכחית	סה"כ צריכה בקוט"ש	מחיר לקוט"ש בא"ג	סה"כ לתשלום
פרטי חשבון עבור תאריכים:		01/01/21	31/01/21			
767		21,763.34	21,933.73	170.39	43.30	73.78 ₪

סה"כ לדייר:

שיא ביקוש	סה"כ
3.91	170.39
	73.78 ₪

תשלום קבוע	תשלום עבור גודל חיבור בKVA (0x0)	סה"כ לתשלום	לא כולל מע"מ
21.03 ₪	0.00 ₪	94.81 ₪	

התפלגות חיוב בש"ח לפי תעו"ז

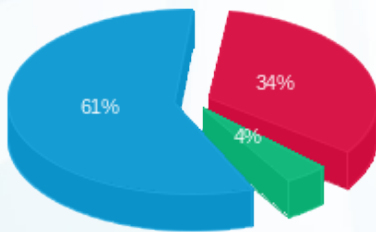

פסגה (25.40 ₪) ■
 גבע (3.06 ₪) ■
 שפל (45.33 ₪) ■

הסטוריית צריכה בקוט"ש

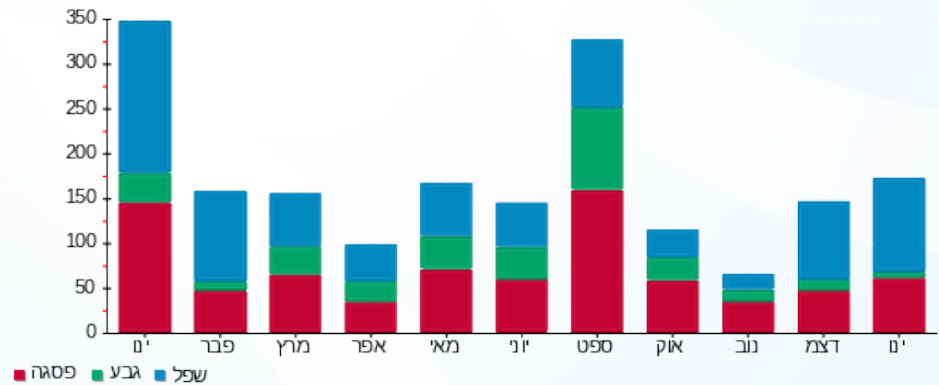

11/02/21 תאריך הפקה:
 31/01/21 תאריך קריאה נוכחית:
 01/01/21 תאריך קריאה קודמת:

שם דייר: ד - אילן קלברג
 שם אתר: עין המפרץ

לקוח/ה נכבד/ה, אנו מתכבדים להגיש את חישוב צריכת החשמל לתקופה 01/01/21 - 31/01/21:

ד - אילן קלברג - 1 - 80000363 (0x0)

סוג תעריף	סוג צריכה	קריאה קודמת	קריאה נוכחית	סה"כ צריכה בקוט"ש	מחיר לקוט"ש בא"ג	סה"כ לתשלום
פרטי חשבון עבור תאריכים:		01/01/21	31/01/21			
767		88,601.00	90,391.50	1,790.50	43.30	775.29 ₪

סה"כ לדייר:

שיא ביקוש	סה"כ
	1,790.50
	775.29 ₪

21.03 ₪	תשלום קבוע	
0.00 ₪	תשלום עבור גודל חיבור בKVA (0x0)	
796.32 ₪	סה"כ לתשלום	לא כולל מע"מ

התפלגות חיוב בש"ח לפי תעו"ז

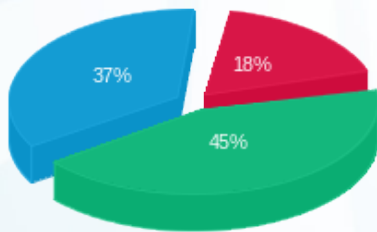

פסגה (₪ 140.59)
 גבע (₪ 350.42)
 שפל (₪ 284.27)

הסטוריית צריכה בקוט"ש

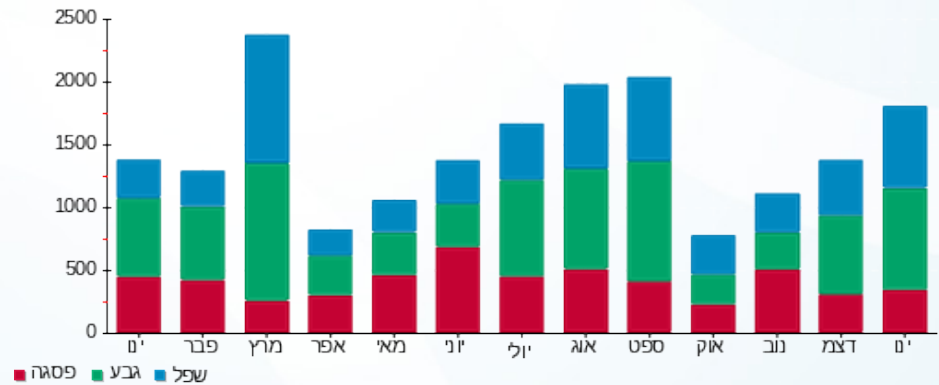

11/02/21 תאריך הפקה:
 31/01/21 תאריך קריאה נוכחית:
 01/01/21 תאריך קריאה קודמת:

שם דייר: ד - אילן שרה
 שם אתר: עין המפרץ

לקוח/ה נכבד/ה, אנו מתכבדים להגיש את חישוב צריכת החשמל לתקופה 01/01/21 - 31/01/21:

ד - אילן שרה - 1 - 70045740(0x0)

סוג תעריף	סוג צריכה	קריאה קודמת	קריאה נוכחית	סה"כ צריכה בקוט"ש	מחיר לקוט"ש בא"ג	סה"כ לתשלום
פרטי חשבון עבור תאריכים:		01/01/21	31/01/21			
767		78,842.65	79,576.29	733.64	43.30	317.67 ₪

סה"כ לדייר:

שיא ביקוש	סה"כ
6.12	733.64
	317.67 ₪

21.03 ₪	תשלום קבוע	
0.00 ₪	תשלום עבור גודל חיבור בKVA (0x0)	
338.70 ₪	סה"כ לתשלום	לא כולל מע"מ

התפלגות חיוב בש"ח לפי תעו"ז

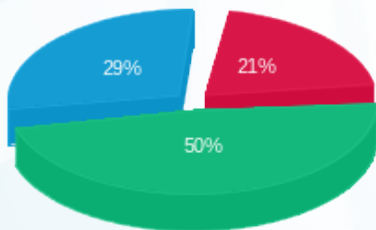

פסגה (65.79 ₪)
 גבע (158.91 ₪)
 שפל (92.96 ₪)

הסטוריית צריכה בקוט"ש

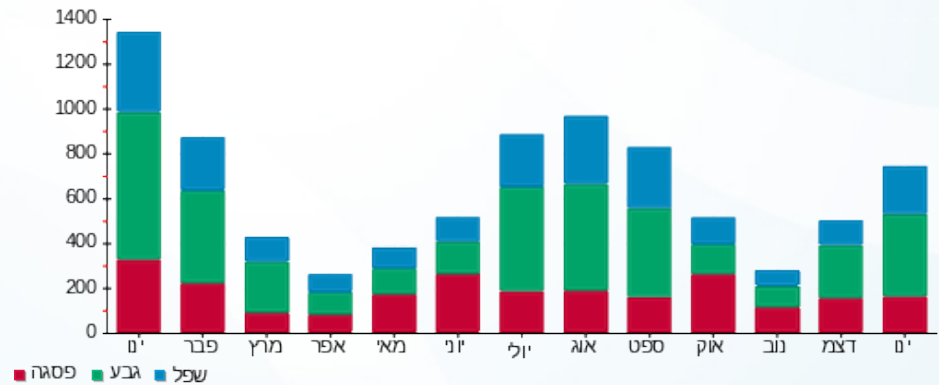

11/02/21 תאריך הפקה:
 31/01/21 תאריך קריאה נוכחית:
 01/01/21 תאריך קריאה קודמת:

שם דייר: ד - אלברג אידית
 שם אתר: עין המפרץ

לקוח/ה נכבד/ה, אנו מתכבדים להגיש את חישוב צריכת החשמל לתקופה 01/01/21 - 31/01/21:

ד - אלברג אידית - 1 - 17313390(0x0)

סוג תעריף	סוג צריכה	קריאה קודמת	קריאה נוכחית	סה"כ צריכה בקוט"ש	מחיר לקוט"ש בא"ג	סה"כ לתשלום
פרטי חשבון עבור תאריכים:		01/01/21	31/01/21			
767		2,634.20	2,646.20	12.00	43.30	5.20 ₪

סה"כ לדייר:

שיא ביקוש	סה"כ
3.99	12.00
	5.20 ₪

תשלום קבוע	תשלום עבור גודל חיבור בKVA (0x0)	סה"כ לתשלום	לא כולל מע"מ
21.03 ₪	0.00 ₪	26.23 ₪	

התפלגות חיוב בש"ח לפי תעו"ז

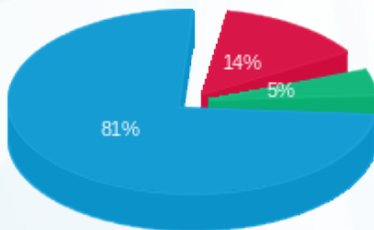

פסגה (0.74 ₪) ■
 גבע (0.26 ₪) ■
 שפל (4.20 ₪) ■

הסטוריית צריכה בקוט"ש

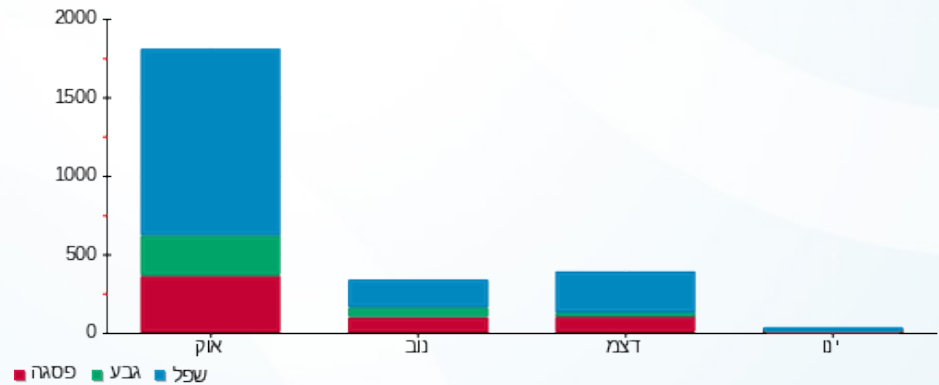

11/02/21 תאריך הפקה:
 31/01/21 תאריך קריאה נוכחית:
 01/01/21 תאריך קריאה קודמת:

שם דייר: ד - אלברג אריה
 שם אתר: עין המפרץ

לקוח/ה נכבד/ה, אנו מתכבדים להגיש את חישוב צריכת החשמל לתקופה 01/01/21 - 31/01/21:

ד - אלברג אריה - 1 - 81025792(0x0)

סוג תעריף	סוג צריכה	קריאה קודמת	קריאה נוכחית	סה"כ צריכה בקוט"ש	מחיר לקוט"ש בא"ג	סה"כ לתשלום
פרטי חשבון עבור תאריכים:		01/01/21	31/01/21			
767		59,901.71	60,843.38	941.67	43.30	407.75 ₪

סה"כ לדייר:

סה"כ	שיא ביקוש
941.67	9.00
407.75 ₪	

תשלום קבוע	תשלום עבור גודל חיבור בKVA (0x0)	סה"כ לתשלום	לא כולל מע"מ
21.03 ₪	0.00 ₪	428.78 ₪	

התפלגות חיוב בש"ח לפי תעו"ז

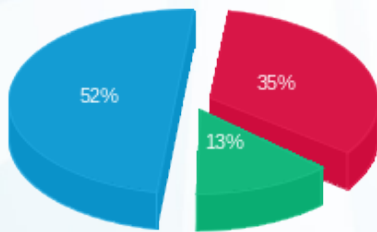

פסגה (141.56 ₪) ■
 גבע (54.10 ₪) ■
 שפל (212.09 ₪) ■

הסטוריית צריכה בקוט"ש

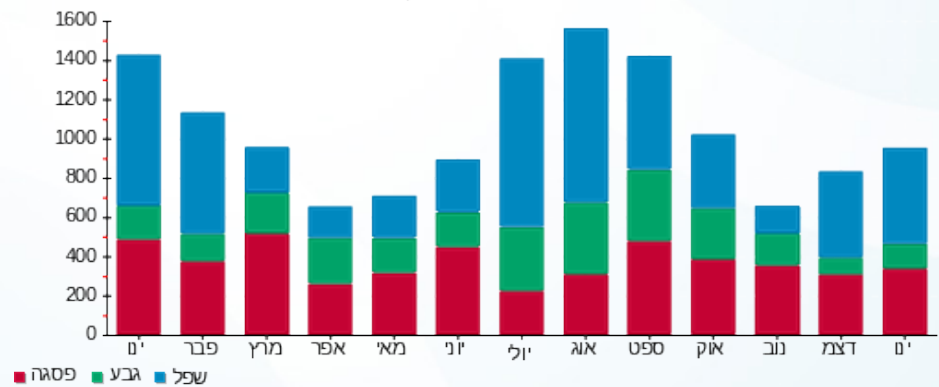

11/02/21 תאריך הפקה:
 31/01/21 תאריך קריאה נוכחית:
 01/01/21 תאריך קריאה קודמת:

שם דייר: ד - אלברג הדס
 שם אתר: עין המפרץ

לקוח/ה נכבד/ה, אנו מתכבדים להגיש את חישוב צריכת החשמל לתקופה 01/01/21 - 31/01/21:

אלברג - 1 - 17313325(0x0)

סוג תעריף	סוג צריכה	קריאה קודמת	קריאה נוכחית	סה"כ צריכה בקוט"ש	מחיר לקוט"ש בא"ג	סה"כ לתשלום
פרטי חשבון עבור תאריכים:		01/01/21	31/01/21			
767		21,096.70	22,006.20	909.50	43.30	393.81 ₪

סה"כ לדיר:

שיא ביקוש	סה"כ
	909.50
	393.81 ₪

תשלום קבוע	תשלום עבור גודל חיבור בKVA (0x0)	סה"כ לתשלום	לא כולל מע"מ
21.03 ₪	0.00 ₪	414.84 ₪	

התפלגות חיוב בש"ח לפי תעו"ז

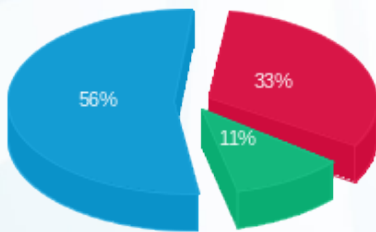

פסגה (129.64 ₪) ■
 גבע (42.91 ₪) ■
 שפל (221.26 ₪) ■

הסטוריית צריכה בקוט"ש

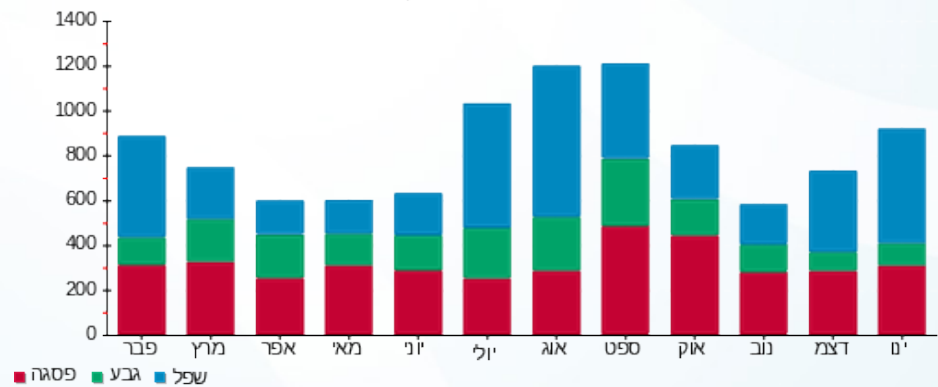

11/02/21 תאריך הפקה:
 31/01/21 תאריך קריאה נוכחית:
 01/01/21 תאריך קריאה קודמת:

שם דייר: ד - אלברג יצחק
 שם אתר: עין המפרץ

לקוח/ה נכבד/ה, אנו מתכבדים להגיש את חישוב צריכת החשמל לתקופה 01/01/21 - 31/01/21:

ד - אלברג יצחק - 1 - 81026478(0x0)

סוג תעריף	סוג צריכה	קריאה קודמת	קריאה נוכחית	סה"כ צריכה בקוט"ש	מחיר לקוט"ש בא"ג	סה"כ לתשלום
פרטי חשבון עבור תאריכים:		01/01/21	31/01/21			
767		29,926.23	30,311.78	385.55	43.30	166.94 ₪

סה"כ לדייר:

שיא ביקוש	סה"כ
	385.55
	166.94 ₪

21.03 ₪	תשלום קבוע	
0.00 ₪	תשלום עבור גודל חיבור בKVA (0x0)	
187.97 ₪	סה"כ לתשלום	לא כולל מע"מ

התפלגות חיוב בש"ח לפי תעו"ז

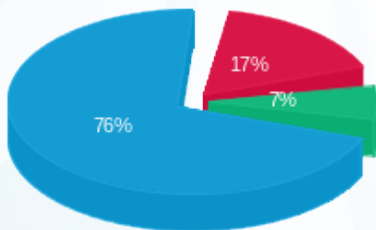

פסגה (28.84 ₪)
 גבע (11.12 ₪)
 שפל (126.98 ₪)

הסטוריית צריכה בקוט"ש

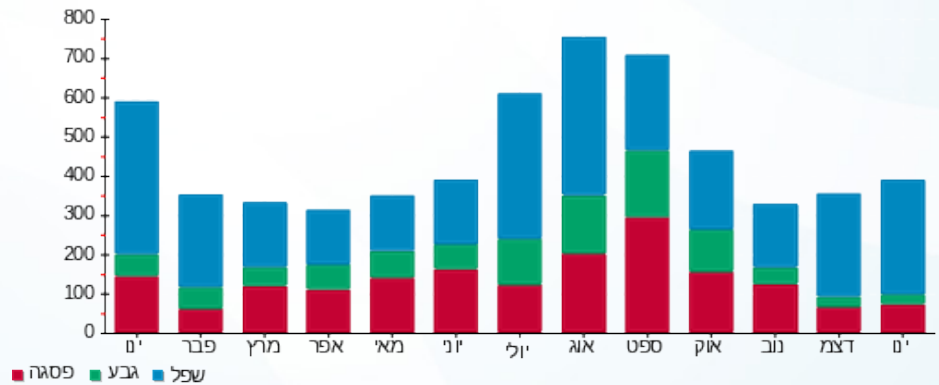

11/02/21 תאריך הפקה:
 31/01/21 תאריך קריאה נוכחית:
 01/01/21 תאריך קריאה קודמת:

שם דייר: ד - אלגבע אפרת ואיציק
 שם אתר: עין המפרץ

לקוח/ה נכבד/ה, אנו מתכבדים להגיש את חישוב צריכת החשמל לתקופה 01/01/21 - 31/01/21:

ד - אלגבע אפרת ואיציק - 1 - 81026017(0x0)

סוג תעריף	סוג צריכה	קריאה קודמת	קריאה נוכחית	סה"כ צריכה בקוט"ש	מחיר לקוט"ש בא"ג	סה"כ לתשלום
פרטי חשבון עבור תאריכים:		01/01/21	31/01/21			
767		50,858.57	52,100.81	1,242.24	43.30	537.89 ₪

סה"כ לדייר:

סה"כ	שיא ביקוש
1,242.24	11.20
537.89 ₪	

תשלום קבוע	תשלום עבור גודל חיבור בKVA (0x0)	סה"כ לתשלום	לא כולל מע"מ
21.03 ₪	0.00 ₪	558.92 ₪	

התפלגות חיוב בש"ח לפי תעו"ז

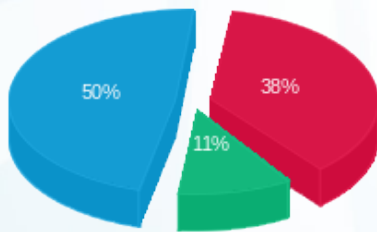

פסגה (207.05 ₪) ■
 גבע (59.87 ₪) ■
 שפל (270.97 ₪) ■

הסטוריית צריכה בקוט"ש

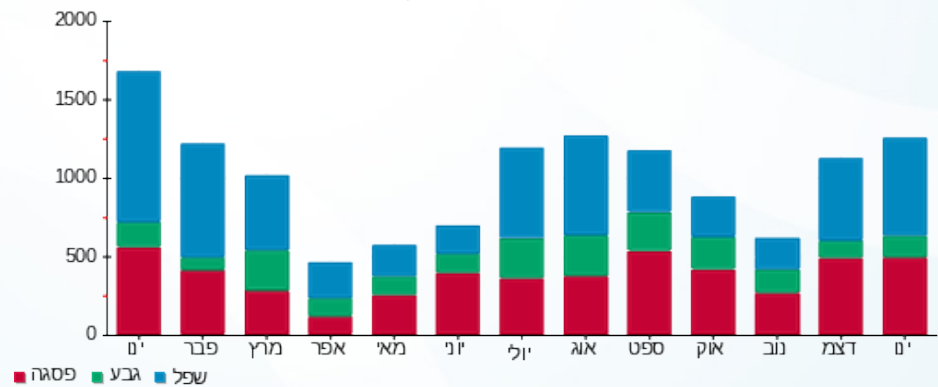



11/02/21 תאריך הפקה:
 31/01/21 תאריך קריאה נוכחית:
 01/01/21 תאריך קריאה קודמת:

שם דייר: ד - אלגבע זהר וגולן
 שם אתר: עין המפרץ

לקוח/ה נכבד/ה, אנו מתכבדים להגיש את חישוב צריכת החשמל לתקופה 01/01/21 - 31/01/21:

ד - אלגבע זהר וגולן - 1 - 81021540(0x0)

סוג תעריף	סוג צריכה	קריאה קודמת	קריאה נוכחית	סה"כ צריכה בקוט"ש	מחיר לקוט"ש בא"ג	סה"כ לתשלום
פרטי חשבון עבור תאריכים:		01/01/21	31/01/21			
767		85,366.65	86,685.72	1,319.07	43.30	571.16 ₪

סה"כ לדייר:

שיא ביקוש	סה"כ
14.58	1,319.07
	571.16 ₪

21.03 ₪	תשלום קבוע	
0.00 ₪	תשלום עבור גודל חיבור ב KVA (0x0)	
592.19 ₪	סה"כ לתשלום	לא כולל מע"מ

התפלגות חיוב בש"ח לפי תעו"ז

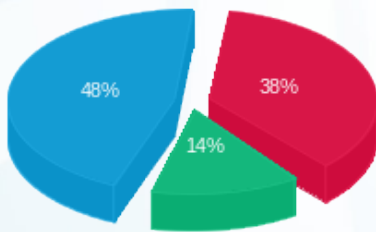

פסגה (215.88 ₪) 48%
 גבע (82.01 ₪) 14%
 שפל (273.27 ₪) 38%

הסטוריית צריכה בקוט"ש

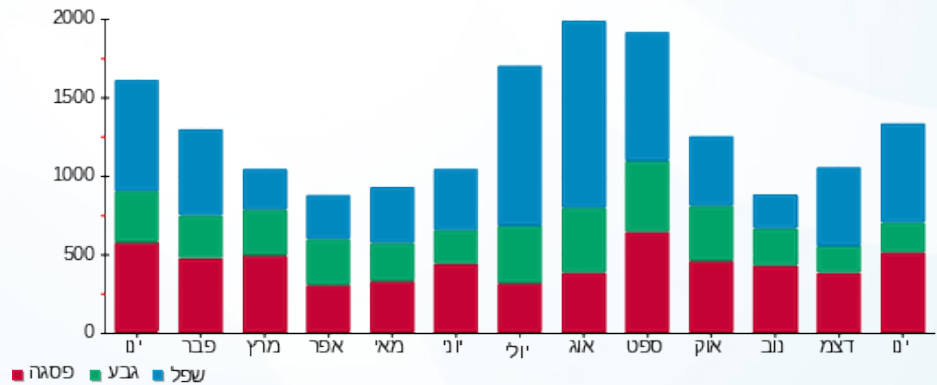

11/02/21 תאריך הפקה:
 31/01/21 תאריך קריאה נוכחית:
 01/01/21 תאריך קריאה קודמת:

שם דייר: ד - אסף אראלה וקלמן
 שם אתר: עין המפרץ

לקוח/ה נכבד/ה, אנו מתכבדים להגיש את חישוב צריכת החשמל לתקופה 31/01/21 - 01/01/21:

ד - אסף אראלה וקלמן - 1 - 81025261(0x0)

סוג תעריף	סוג צריכה	קריאה קודמת	קריאה נוכחית	סה"כ צריכה בקוט"ש	מחיר לקוט"ש בא"ג	סה"כ לתשלום
פרטי חשבון עבור תאריכים:		01/01/21	31/01/21			
767		47,814.56	48,796.32	981.75	43.30	425.10 ₪

סה"כ לדייר:

שיא ביקוש	סה"כ
7.36	981.75
	425.10 ₪

21.03 ₪	תשלום קבוע	
0.00 ₪	תשלום עבור גודל חיבור בKVA (0x0)	
446.13 ₪	סה"כ לתשלום	לא כולל מע"מ

התפלגות חיוב בש"ח לפי תעו"ז

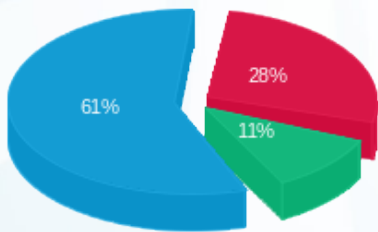

פסגה (119.71 ₪) 61%
 גבע (46.98 ₪) 28%
 שפל (258.41 ₪) 11%

הסטוריית צריכה בקוט"ש

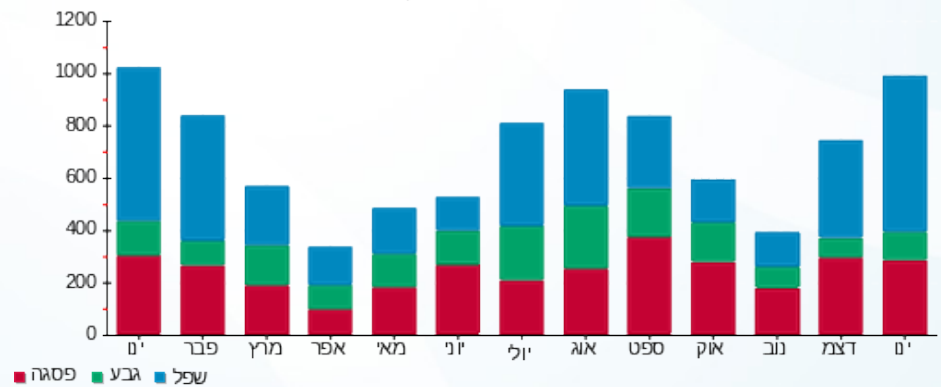

11/02/21 תאריך הפקה:
 31/01/21 תאריך קריאה נוכחית:
 01/01/21 תאריך קריאה קודמת:

שם דייר: ד - אסף יסמין
 שם אתר: עין המפרץ

לקוח/ה נכבד/ה, אנו מתכבדים להגיש את חישוב צריכת החשמל לתקופה 01/01/21 - 31/01/21:

ד - אסף יסמין - 1 - 70059148(0x0)

סוג תעריף	סוג צריכה	קריאה קודמת	קריאה נוכחית	סה"כ צריכה בקוט"ש	מחיר לקוט"ש בא"ג	סה"כ לתשלום
פרטי חשבון עבור תאריכים:		01/01/21	31/01/21			
767		19,656.50	20,144.95	488.45	43.30	211.50 ₪

סה"כ לדייר:

שיא ביקוש	סה"כ
5.94	488.45
	211.50 ₪

תשלום קבוע	תשלום עבור גודל חיבור בKVA (0x0)	סה"כ לתשלום	לא כולל מע"מ
21.03 ₪	0.00 ₪	232.53 ₪	

התפלגות חיוב בש"ח לפי תעו"ז

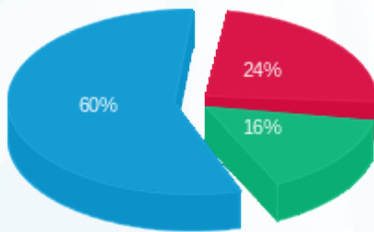

פסגה (₪ 51.25)
 גבע (₪ 33.03)
 שפל (₪ 127.23)

הסטוריית צריכה בקוט"ש

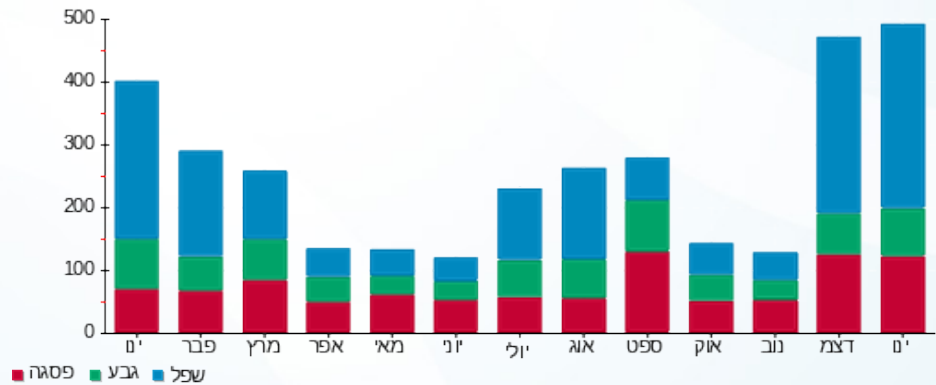

11/02/21 תאריך הפקה:
 31/01/21 תאריך קריאה נוכחית:
 01/01/21 תאריך קריאה קודמת:

שם דייר: ד - אסרף אילן ושגית
 שם אתר: עין המפרץ

לקוח/ה נכבד/ה, אנו מתכבדים להגיש את חישוב צריכת החשמל לתקופה 01/01/21 - 31/01/21:

ד - אסרף אילן ושגית - 3 - 81026021(0x0)

סוג תעריף	סוג צריכה	קריאה קודמת	קריאה נוכחית	סה"כ צריכה בקוט"ש	מחיר לקוט"ש בא"ג	סה"כ לתשלום
פרטי חשבון עבור תאריכים:		01/01/21	31/01/21			
767		70,210.83	71,265.09	1,054.27	43.30	456.50 ₪

סה"כ לדייר:

שיא ביקוש	סה"כ
	1,054.27
	456.50 ₪

תשלום קבוע	תשלום עבור גודל חיבור בKVA (0x0)	סה"כ לתשלום	לא כולל מע"מ
21.03 ₪	0.00 ₪	477.53 ₪	

התפלגות חיוב בש"ח לפי תעו"ז

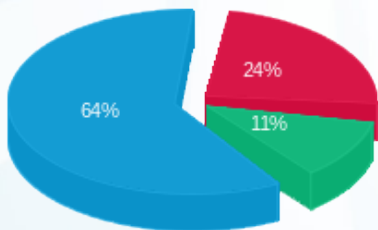

פסגה (111.80 ₪)
 גבע (51.72 ₪)
 שפל (292.99 ₪)

הסטוריית צריכה בקוט"ש

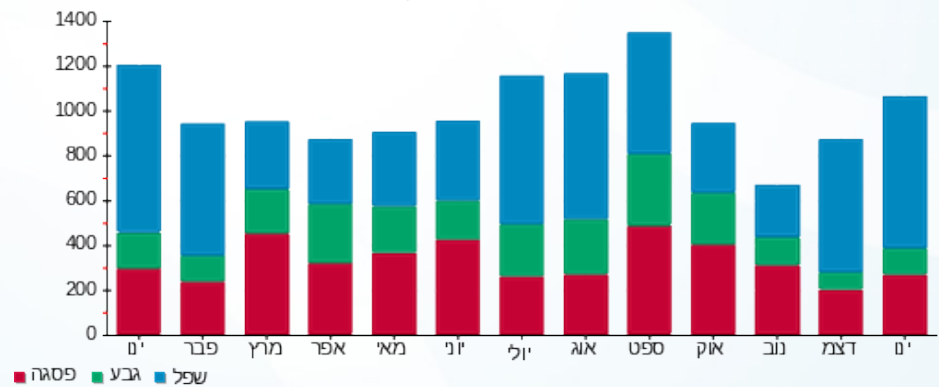

11/02/21 תאריך הפקה:
 31/01/21 תאריך קריאה נוכחית:
 01/01/21 תאריך קריאה קודמת:

שם דייר: ד - ארד קרן וטל
 שם אתר: עין המפרץ

לקוח/ה נכבד/ה, אנו מתכבדים להגיש את חישוב צריכת החשמל לתקופה 01/01/21 - 31/01/21:

ארד קרן וטל - 2 - 19051991(0x0)

סוג תעריף	סוג צריכה	קריאה קודמת	קריאה נוכחית	סה"כ צריכה בקוט"ש	מחיר לקוט"ש בא"ג	סה"כ לתשלום
פרטי חשבון עבור תאריכים:		01/01/21	31/01/21			
767		17,145.00	18,565.25	1,420.25	43.30	614.97 ₪

סה"כ לדייר:

סה"כ	שיא ביקוש
1,420.25	1.04
614.97 ₪	

21.03 ₪	תשלום קבוע	
0.00 ₪	תשלום עבור גודל חיבור בKVA (0x0)	
636.00 ₪	סה"כ לתשלום	לא כולל מע"מ

התפלגות חיוב בש"ח לפי תעו"ז

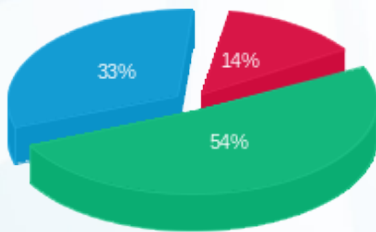

פסגה (83.11 ₪)
 גבע (330.23 ₪)
 שפל (201.63 ₪)

הסטוריית צריכה בקוט"ש

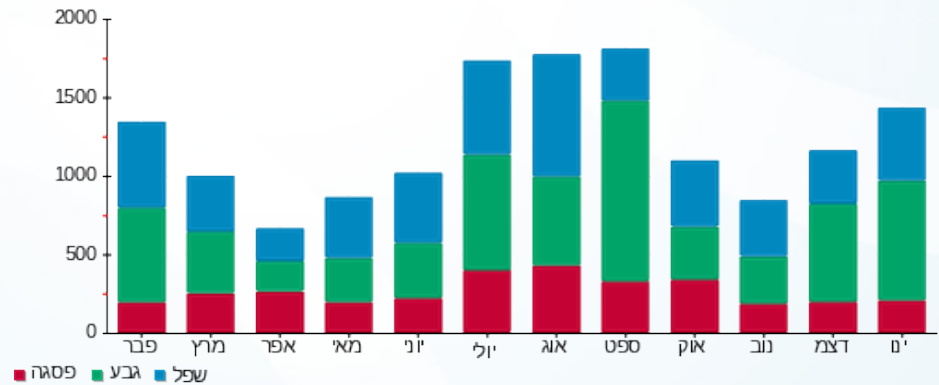

11/02/21 תאריך הפקה:
 31/01/21 תאריך קריאה נוכחית:
 01/01/21 תאריך קריאה קודמת:

שם דייר: ד - אריה רז
 שם אתר: עין המפרץ

לקוח/ה נכבד/ה, אנו מתכבדים להגיש את חישוב צריכת החשמל לתקופה 01/01/21 - 31/01/21:

אריה רז - 1 - 17313111(0x0)

סוג תעריף	סוג צריכה	קריאה קודמת	קריאה נוכחית	סה"כ צריכה בקוט"ש	מחיר לקוט"ש בא"ג	סה"כ לתשלום
פרטי חשבון עבור תאריכים:		01/01/21	31/01/21			
767		14,243.00	15,078.30	835.30	43.30	361.68 ₪

סה"כ לדייר:

שיא ביקוש	סה"כ
	835.30
	361.68 ₪

21.03 ₪	תשלום קבוע	
0.00 ₪	תשלום עבור גודל חיבור בKVA (0x0)	
382.71 ₪	סה"כ לתשלום	לא כולל מע"מ

התפלגות חיוב בש"ח לפי תעו"ז

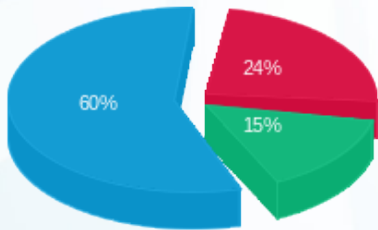

פסגה (88.38 ₪)
 גבע (55.42 ₪)
 שפל (217.89 ₪)

הסטוריית צריכה בקוט"ש

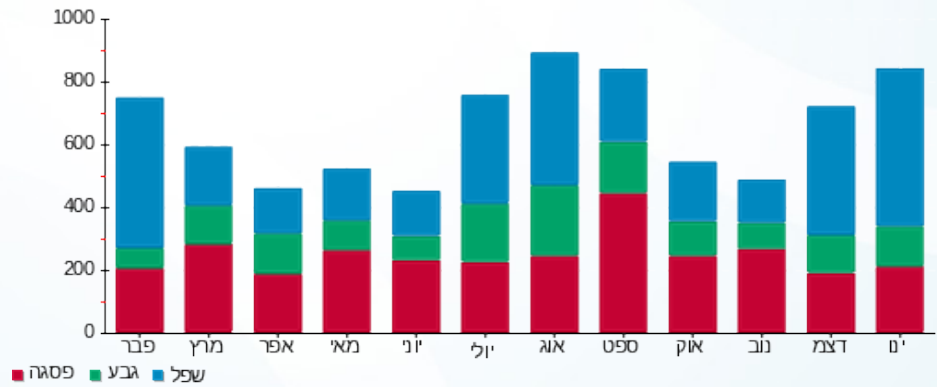

11/02/21 תאריך הפקה:
 31/01/21 תאריך קריאה נוכחית:
 01/01/21 תאריך קריאה קודמת:

שם דייר: ד - ארנון אסא
 שם אתר: עין המפרץ

לקוח/ה נכבד/ה, אנו מתכבדים להגיש את חישוב צריכת החשמל לתקופה 01/01/21 - 31/01/21:

ד - ארנון אסא - 1 - 81025632(0x0)

סוג תעריף	סוג צריכה	קריאה קודמת	קריאה נוכחית	סה"כ צריכה בקוט"ש	מחיר לקוט"ש בא"ג	סה"כ לתשלום
פרטי חשבון עבור תאריכים:		01/01/21	31/01/21			
767		48,251.11	49,859.42	1,608.31	43.30	696.40 ₪

סה"כ לדייר:

סה"כ	שיא ביקוש
1,608.31	8.71
696.40 ₪	

תשלום קבוע	תשלום עבור גודל חיבור בKVA (0x0)	סה"כ לתשלום	לא כולל מע"מ
21.03 ₪	0.00 ₪	717.43 ₪	

התפלגות חיוב בש"ח לפי תעו"ז

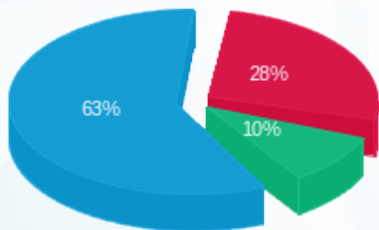

פסגה (192.61 ₪) ■
 גבע (67.91 ₪) ■
 שפל (435.89 ₪) ■

הסטוריית צריכה בקוט"ש

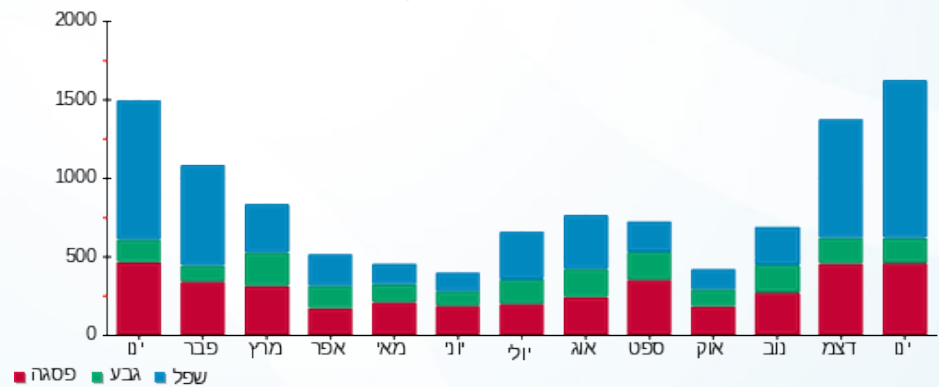

11/02/21 תאריך הפקה:
 31/01/21 תאריך קריאה נוכחית:
 01/01/21 תאריך קריאה קודמת:

שם דייר: ד - ארנון עופר
 שם אתר: עין המפרץ

לקוח/ה נכבד/ה, אנו מתכבדים להגיש את חישוב צריכת החשמל לתקופה 01/01/21 - 31/01/21:

ד - ארנון עופר - 1 - 17313366(0x0)

סוג תעריף	סוג צריכה	קריאה קודמת	קריאה נוכחית	סה"כ צריכה בקוט"ש	מחיר לקוט"ש בא"ג	סה"כ לתשלום
פרטי חשבון עבור תאריכים:		01/01/21	31/01/21			
767		2,633.10	3,249.30	616.20	43.30	266.81 ₪

סה"כ לדייר:

שיא ביקוש	סה"כ
3.92	616.20
	266.81 ₪

תשלום קבוע	תשלום עבור גודל חיבור ב-KVA (0x0)	סה"כ לתשלום	לא כולל מע"מ
21.03 ₪	0.00 ₪	287.84 ₪	

התפלגות חיוב בש"ח לפי תעו"ז

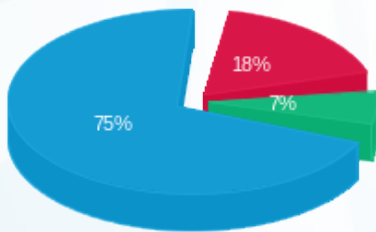

פסגה (200.61 ₪)
 גבע (17.41 ₪)
 פסגה (48.80 ₪)

הסטוריית צריכה בקוט"ש

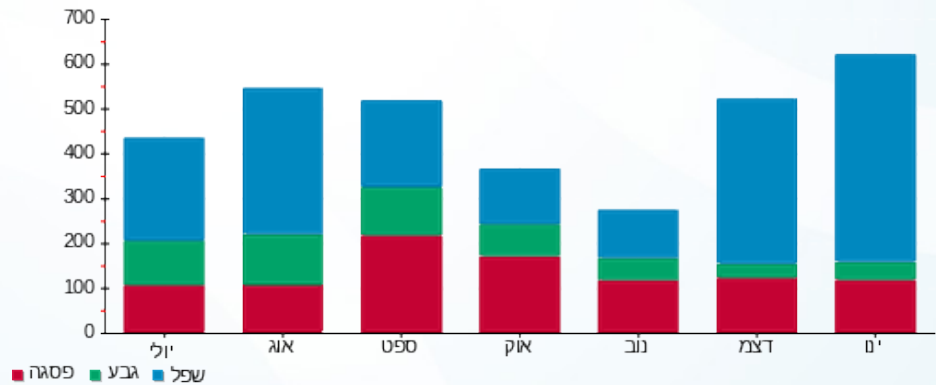

11/02/21 תאריך הפקה:
 31/01/21 תאריך קריאה נוכחית:
 01/01/21 תאריך קריאה קודמת:

שם דייר: ד - אשכול ארזה ואמנון
 שם אתר: עין המפרץ

לקוח/ה נכבד/ה, אנו מתכבדים להגיש את חישוב צריכת החשמל לתקופה 01/01/21 - 31/01/21:

אשכול ארזה ואמנון - 1 - 81025280(0x0)

סוג תעריף	סוג צריכה	קריאה קודמת	קריאה נוכחית	סה"כ צריכה בקוט"ש	מחיר לקוט"ש בא"ג	סה"כ לתשלום
פרטי חשבון עבור תאריכים:		01/01/21	31/01/21			
767		73,215.67	74,446.33	1,230.66	43.30	532.88 ₪

סה"כ לדייר:

שיא ביקוש	סה"כ
7.52	1,230.66
	532.88 ₪

21.03 ₪	תשלום קבוע	
0.00 ₪	תשלום עבור גודל חיבור בKVA (0x0)	
553.91 ₪	סה"כ לתשלום	לא כולל מע"מ

התפלגות חיוב בש"ח לפי תעו"ז

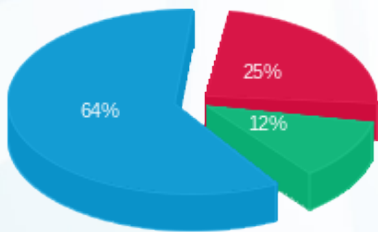

פסגה (130.59 ₪) 64%
 גבע (61.80 ₪) 25%
 שפל (340.49 ₪) 12%

הסטוריית צריכה בקוט"ש

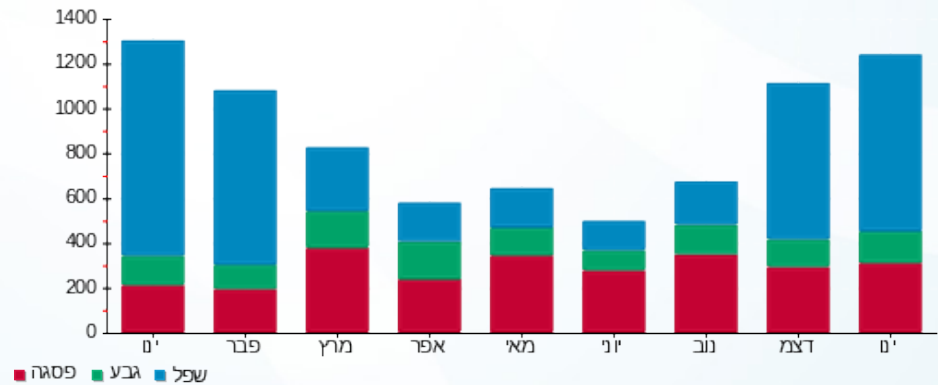

11/02/21 תאריך הפקה:
 31/01/21 תאריך קריאה נוכחי:
 01/01/21 תאריך קריאה קודמת:

שם דייר: ד - אשכול ענת ועמית
 שם אתר: עין המפרץ

לקוח/ה נכבד/ה, אנו מתכבדים להגיש את חישוב צריכת החשמל לתקופה 01/01/21 - 31/01/21:

ד - אשכול ענת ועמית - 1 - 17313525(0x0)

סוג תעריף	סוג צריכה	קריאה קודמת	קריאה נוכחית	סה"כ צריכה בקוט"ש	מחיר לקוט"ש בא"ג	סה"כ לתשלום
פרטי חשבון עבור תאריכים:		01/01/21	31/01/21			
767		6,312.50	7,561.30	1,248.80	43.30	540.73 ₪

סה"כ לדייר:

שיא ביקוש	סה"כ
9.51	1,248.80
	540.73 ₪

21.03 ₪	תשלום קבוע	
0.00 ₪	תשלום עבור גודל חיבור בKVA (0x0)	
561.76 ₪	סה"כ לתשלום	לא כולל מע"מ

התפלגות חיוב בש"ח לפי תעו"ז

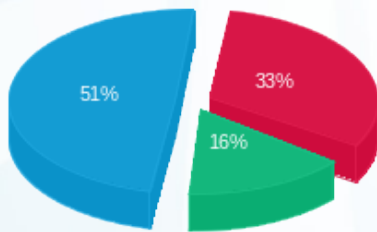

פסגה (178.09 ₪) 51%
 גבע (84.65 ₪) 16%
 שפל (277.99 ₪) 33%

הסטוריית צריכה בקוט"ש

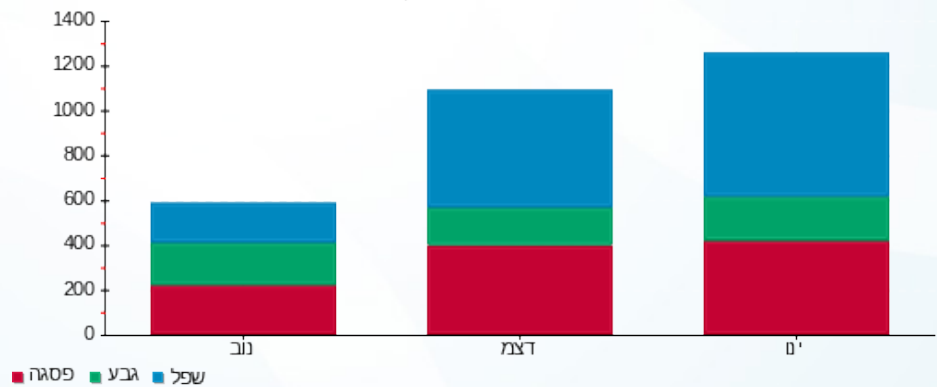



11/02/21 תאריך הפקה:
 31/01/21 תאריך קריאה נוכחית:
 01/01/21 תאריך קריאה קודמת:

שם דייר: ד - אשכול רחל ובוועז
 שם אתר: עין המפרץ

לקוח/ה נכבד/ה, אנו מתכבדים להגיש את חישוב צריכת החשמל לתקופה 01/01/21 - 31/01/21:

ד - אשכול רחל ובוועז - 1 - 70035540(0x0)

סוג תעריף	סוג צריכה	קריאה קודמת	קריאה נוכחית	סה"כ צריכה בקוט"ש	מחיר לקוט"ש בא"ג	סה"כ לתשלום
פרטי חשבון עבור תאריכים:		01/01/21	31/01/21			
767		175,819.81	177,125.02	1,305.20	43.30	565.15 ₪

סה"כ לדייר:

שיא ביקוש	סה"כ
9.38	1,305.20
	565.15 ₪

21.03 ₪	תשלום קבוע	
0.00 ₪	תשלום עבור גודל חיבור בKVA (0x0)	
586.18 ₪	סה"כ לתשלום	לא כולל מע"מ

התפלגות חיוב בש"ח לפי תעו"ז

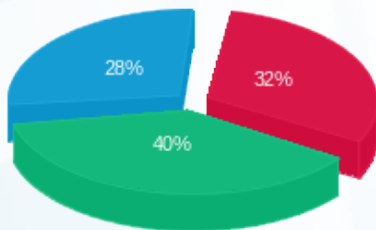

פסגה (180.66 ₪)
 גבע (223.74 ₪)
 שפל (160.75 ₪)

הסטוריית צריכה בקוט"ש

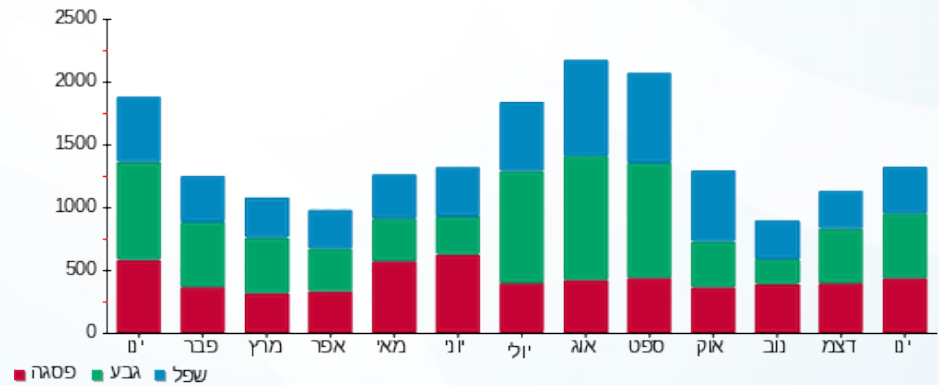



11/02/21 תאריך הפקה:
 31/01/21 תאריך קריאה נוכחית:
 01/01/21 תאריך קריאה קודמת:

שם דייר: ד - בית עתידי
 שם אתר: עין המפרץ

לקוח/ה נכבד/ה, אנו מתכבדים להגיש את חישוב צריכת החשמל לתקופה 01/01/21 - 31/01/21:

בית עתידי - 1 - 16254163(0x0)

סה"כ לתשלום	מחיר לקוט"ש בא"ג	סה"כ צריכה בקוט"ש	קריאה נוכחית	קריאה קודמת	סוג צריכה	סוג תעריף
			31/01/21	01/01/21	פרטי חשבון עבור תאריכים:	
0.00 ₪	43.30	0.00	0.00	0.00		767

סה"כ לדייר:

שיא ביקוש	סה"כ
	0.00
	0.00 ₪

21.03 ₪	תשלום קבוע	
0.00 ₪	תשלום עבור גודל חיבור בKVA (0x0)	
21.03 ₪	סה"כ לתשלום	לא כולל מע"מ





11/02/21 תאריך הפקה:
 31/01/21 תאריך קריאה נוכחית:
 01/01/21 תאריך קריאה קודמת:

שם דייר: ד - בן אשר ומיכל צח
 שם אתר: עין המפרץ

לקוח/ה נכבד/ה, אנו מתכבדים להגיש את חישוב צריכת החשמל לתקופה 01/01/21 - 31/01/21:

בן אשר צח - 2 - 15091212 (0x0)

סוג תעריף	סוג צריכה	קריאה קודמת	קריאה נוכחית	סה"כ צריכה בקוט"ש	מחיר לקוט"ש בא"ג	סה"כ לתשלום
פרטי חשבון עבור תאריכים:		01/01/21	31/01/21			
767		30,680.35	32,019.85	1,339.51	43.30	580.01 ₪

סה"כ לדייר:

שיא ביקוש	סה"כ
	1,339.51
	580.01 ₪

תשלום קבוע	תשלום עבור גודל חיבור בKVA (0x0)	סה"כ לתשלום	לא כולל מע"מ
21.03 ₪	0.00 ₪	601.04 ₪	

התפלגות חיוב בש"ח לפי תעו"ז

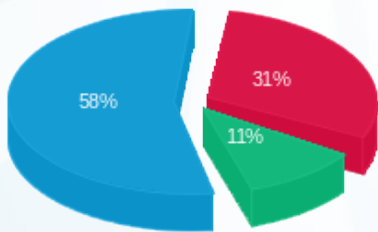

פסגה (181.28 ₪) 58%
 גבע (65.04 ₪) 31%
 שפל (333.68 ₪) 11%

הסטוריית צריכה בקוט"ש

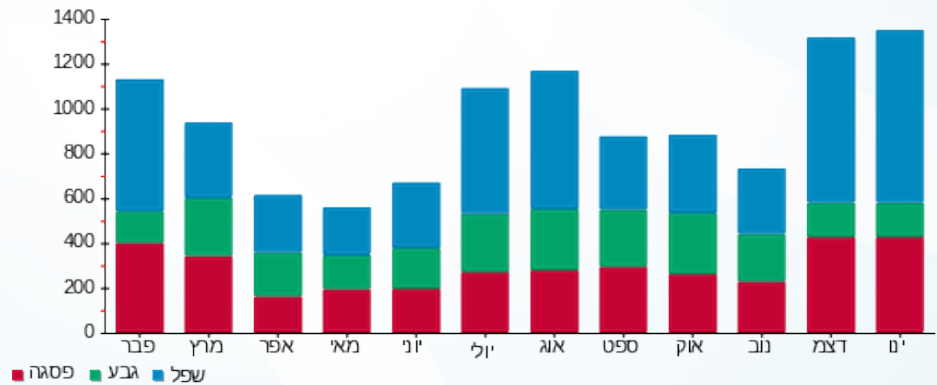



11/02/21 תאריך הפקה:
 31/01/21 תאריך קריאה נוכחית:
 01/01/21 תאריך קריאה קודמת:

שם דייר: ד - בן אשר נועה ורז
 שם אתר: עין המפרץ

לקוח/ה נכבד/ה, אנו מתכבדים להגיש את חישוב צריכת החשמל לתקופה 01/01/21 - 31/01/21:

ד - בן אשר נועה ורז - 1 - 70045693(0x0)

סוג תעריף	סוג צריכה	קריאה קודמת	קריאה נוכחית	סה"כ צריכה בקוט"ש	מחיר לקוט"ש בא"ג	סה"כ לתשלום
פרטי חשבון עבור תאריכים:		01/01/21	31/01/21			
767		78,337.94	78,759.80	421.86	43.30	182.67 ₪

סה"כ לדייר:

סה"כ	שיא ביקוש
421.86	5.66
182.67 ₪	

21.03 ₪	תשלום קבוע	
0.00 ₪	תשלום עבור גודל חיבור בKVA (0x0)	
203.70 ₪	סה"כ לתשלום	לא כולל מע"מ

התפלגות חיוב בש"ח לפי תעו"ז

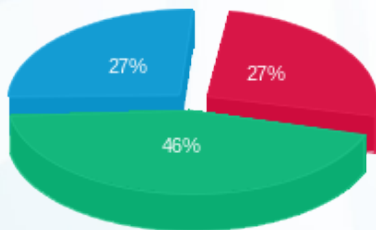

פסגה (49.13 ₪) 27%
 גבע (84.45 ₪) 46%
 שפל (49.08 ₪) 27%

הסטוריית צריכה בקוט"ש

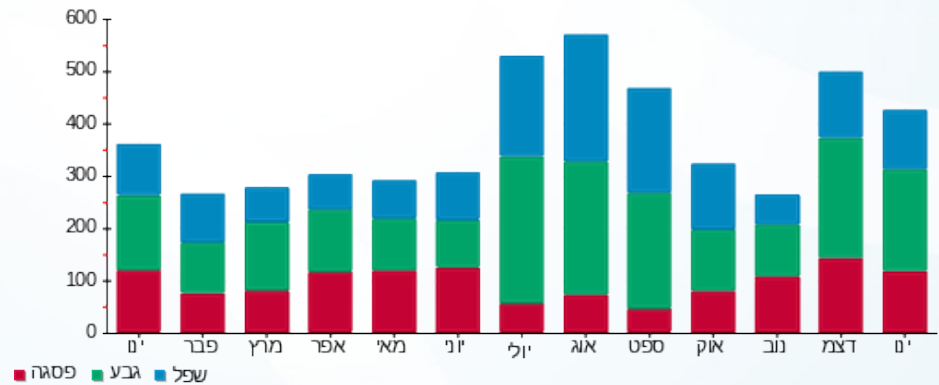

11/02/21 תאריך הפקה:
 31/01/21 תאריך קריאה נוכחית:
 01/01/21 תאריך קריאה קודמת:

שם דייר: ד - בן נפתלי אלון
 שם אתר: עין המפרץ

לקוח/ה נכבד/ה, אנו מתכבדים להגיש את חישוב צריכת החשמל לתקופה 01/01/21 - 31/01/21:

ד - בן נפתלי אלון - 3 - 70059975(0x0)

סוג תעריף	סוג צריכה	קריאה קודמת	קריאה נוכחית	סה"כ צריכה בקוט"ש	מחיר לקוט"ש בא"ג	סה"כ לתשלום
פרטי חשבון עבור תאריכים:		01/01/21	31/01/21			
767		28,232.58	28,558.90	326.32	43.30	141.30 ₪

סה"כ לדייר:

סה"כ	שיא ביקוש
326.32	
141.30 ₪	

תשלום קבוע	תשלום עבור גודל חיבור בKVA (0x0)	סה"כ לתשלום	לא כולל מע"מ
21.03 ₪	0.00 ₪	162.33 ₪	

התפלגות חיוב בש"ח לפי תעו"ז

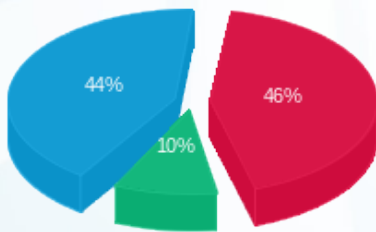

פסגה (₪ 64.71)
 גבע (₪ 14.14)
 שפל (₪ 62.45)

הסטוריית צריכה בקוט"ש

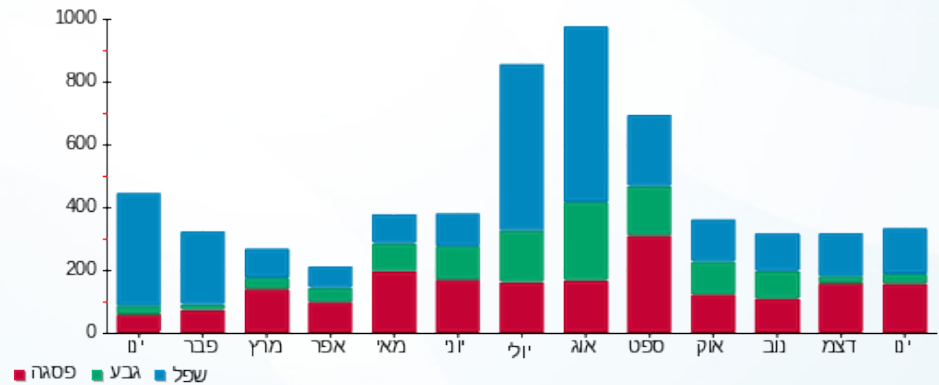

11/02/21 תאריך הפקה:
 31/01/21 תאריך קריאה נוכחית:
 01/01/21 תאריך קריאה קודמת:

שם דייר: ד - בן סימון עמית
 שם אתר: עין המפרץ

לקוח/ה נכבד/ה, אנו מתכבדים להגיש את חישוב צריכת החשמל לתקופה 01/01/21 - 31/01/21:

ד - בן סימון עמית - 1 - 81025591(0x0)

סוג תעריף	סוג צריכה	קריאה קודמת	קריאה נוכחית	סה"כ צריכה בקוט"ש	מחיר לקוט"ש בא"ג	סה"כ לתשלום
פרטי חשבון עבור תאריכים:		01/01/21	31/01/21			
767		19,134.87	19,912.49	777.63	43.30	336.71 ₪

סה"כ לדייר:

שיא ביקוש	סה"כ
	777.63
	336.71 ₪

21.03 ₪	תשלום קבוע	
0.00 ₪	תשלום עבור גודל חיבור ב KVA (0x0)	
357.74 ₪	סה"כ לתשלום	לא כולל מע"מ

התפלגות חיוב בש"ח לפי תעו"ז

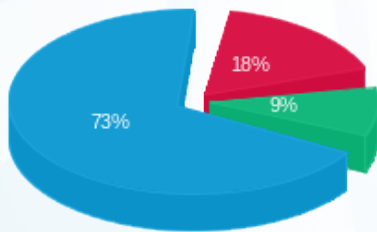

פסגה (₪ 59.49)
 גבע (₪ 31.82)
 שפל (₪ 245.40)

הסטוריית צריכה בקוט"ש

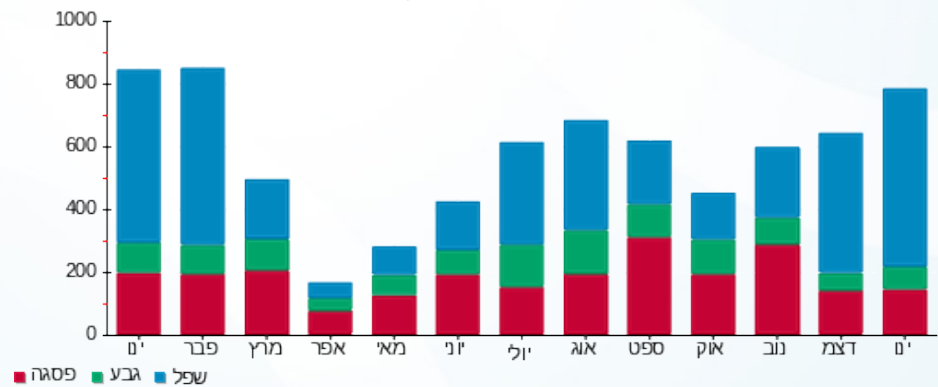

11/02/21 תאריך הפקה:
 31/01/21 תאריך קריאה נוכחית:
 01/01/21 תאריך קריאה קודמת:

שם דייר: ד - בן-ארוש סיגל ומושון
 שם אתר: עין המפרץ

לקוח/ה נכבד/ה, אנו מתכבדים להגיש את חישוב צריכת החשמל לתקופה 01/01/21 - 31/01/21:

בן-ארוש סיגל ומושון - 1 - 81025467(0x0)

סוג תעריף	סוג צריכה	קריאה קודמת	קריאה נוכחית	סה"כ צריכה בקוט"ש	מחיר לקוט"ש בא"ג	סה"כ לתשלום
			31/01/21	01/01/21	פרטי חשבון עבור תאריכים:	
767		31,820.34	31,821.89	1.55	43.30	0.67 ₪

סה"כ לדייר:

שיא ביקוש	סה"כ
0.005	1.55
	0.67 ₪

21.03 ₪	תשלום קבוע	
0.00 ₪	תשלום עבור גודל חיבור ב KVA (0x0)	
21.70 ₪	סה"כ לתשלום	לא כולל מע"מ

התפלגות חיוב בש"ח לפי תעו"ז

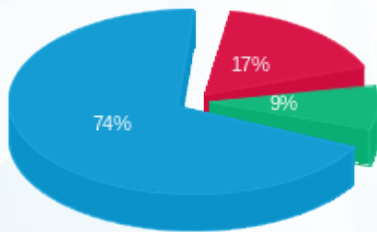

פסגה (0.12 ₪) ■
 גבע (0.06 ₪) ■
 שפל (0.50 ₪) ■

הסטוריית צריכה בקוט"ש

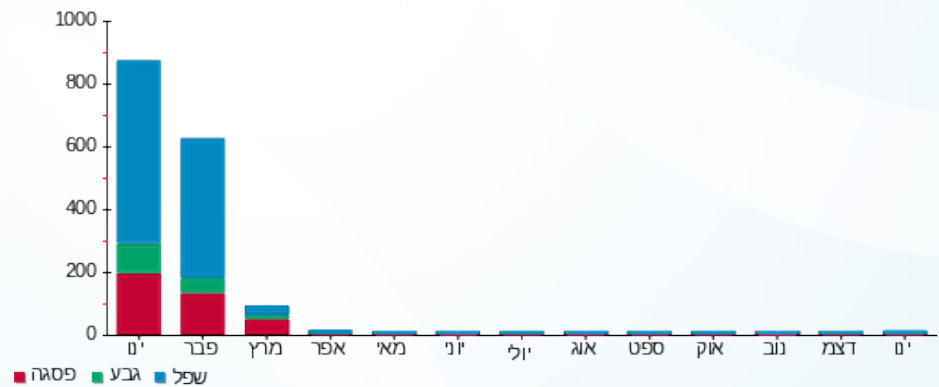



11/02/21

תאריך הפקה:

שם דייר: ד - בן-אשר אבי ויוסי

31/01/21

תאריך קריאה נוכחית:

שם אתר: עין המפרץ

01/01/21

תאריך קריאה קודמת:

לקוח/ה נכבד/ה, אנו מתכבדים להגיש את חישוב צריכת החשמל לתקופה 01/01/21 - 31/01/21:

ד - בן-אשר אבי ויוסי - 1 - 81029238(0x0)

סוג תעריף	סוג צריכה	קריאה קודמת	קריאה נוכחית	סה"כ צריכה בקוט"ש	מחיר לקוט"ש בא"ג	סה"כ לתשלום
פרטי חשבון עבור תאריכים:		01/01/21	31/01/21			
767		102,715.15	103,586.65	871.50	43.30	377.36 ₪

סה"כ לדייר:

סה"כ	שיא ביקוש
871.50	7.42
377.36 ₪	

21.03 ₪	תשלום קבוע	
0.00 ₪	תשלום עבור גודל חיבור בKVA (0x0)	
398.39 ₪	סה"כ לתשלום	לא כולל מע"מ

התפלגות חיוב בש"ח לפי תעו"ז

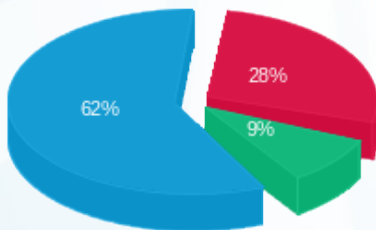

פסגה (106.79 ₪) 28%
 גבע (34.82 ₪) 9%
 שפל (235.75 ₪) 62%

הסטוריית צריכה בקוט"ש

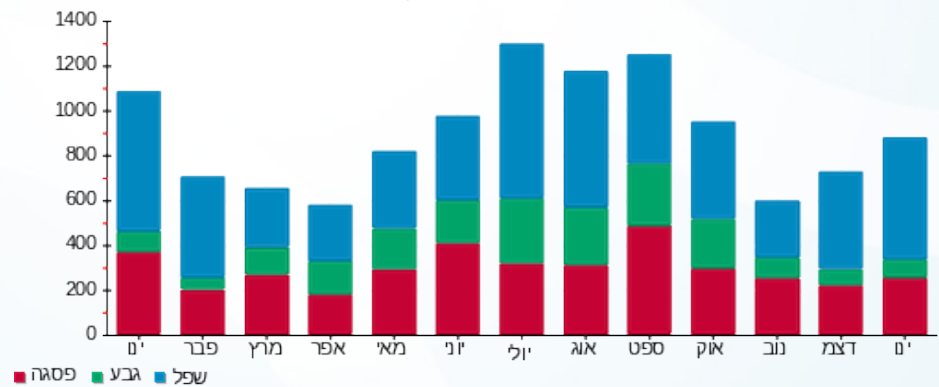

11/02/21 תאריך הפקה:
 31/01/21 תאריך קריאה נוכחית:
 01/01/21 תאריך קריאה קודמת:

שם דייר: ד - בן-אשר דנה
 שם אתר: עין המפרץ

לקוח/ה נכבד/ה, אנו מתכבדים להגיש את חישוב צריכת החשמל לתקופה 01/01/21 - 31/01/21:

בן-אשר דנה - 1 - 17313389(0x0)

סוג תעריף	סוג צריכה	קריאה קודמת	קריאה נוכחית	סה"כ צריכה בקוט"ש	מחיר לקוט"ש בא"ג	סה"כ לתשלום
פרטי חשבון עבור תאריכים:		01/01/21	31/01/21			
767		9,192.70	11,115.80	1,923.10	43.30	832.70 ₪

סה"כ לדייר:

שיא ביקוש	סה"כ
13.84	1,923.10
	832.70 ₪

21.03 ₪	תשלום קבוע	
0.00 ₪	תשלום עבור גודל חיבור בKVA (0x0)	
853.73 ₪	סה"כ לתשלום	לא כולל מע"מ

התפלגות חיוב בש"ח לפי תעו"ז

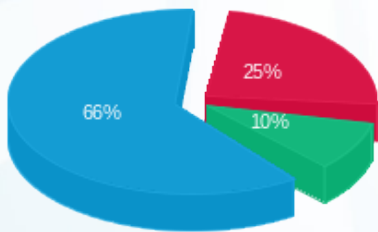

פסגה (205.63 ₪) 25%
 גבע (79.20 ₪) 10%
 שפל (547.87 ₪) 66%

הסטוריית צריכה בקוט"ש

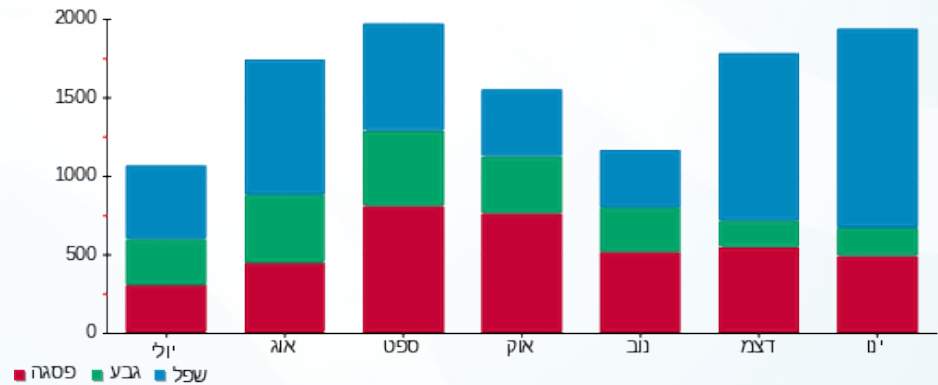

11/02/21 תאריך הפקה:
 31/01/21 תאריך קריאה נוכחית:
 01/01/21 תאריך קריאה קודמת:

שם דייר: ד - בן-אשר הילה ורון
 שם אתר: עין המפרץ

לקוח/ה נכבד/ה, אנו מתכבדים להגיש את חישוב צריכת החשמל לתקופה 01/01/21 - 31/01/21:

ד - בן-אשר הילה ורון - 3 - 81026490(0x0)

סוג תעריף	סוג צריכה	קריאה קודמת	קריאה נוכחית	סה"כ צריכה בקוט"ש	מחיר לקוט"ש בא"ג	סה"כ לתשלום
פרטי חשבון עבור תאריכים:		01/01/21	31/01/21			
767		60,593.06	61,970.02	1,376.96	43.30	596.22 ₪

סה"כ לדייר:

שיא ביקוש	סה"כ
	1,376.96
	596.22 ₪

21.03 ₪	תשלום קבוע	
0.00 ₪	תשלום עבור גודל חיבור בKVA (0x0)	
617.25 ₪	סה"כ לתשלום	לא כולל מע"מ

התפלגות חיוב בש"ח לפי תעו"ז

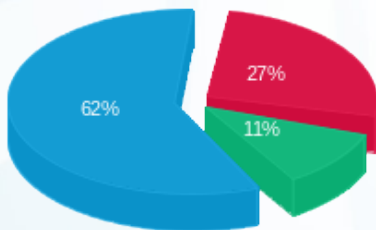

פסגה (160.99 ₪) 62%
 גבע (65.52 ₪) 27%
 שפל (369.71 ₪) 11%

הסטוריית צריכה בקוט"ש

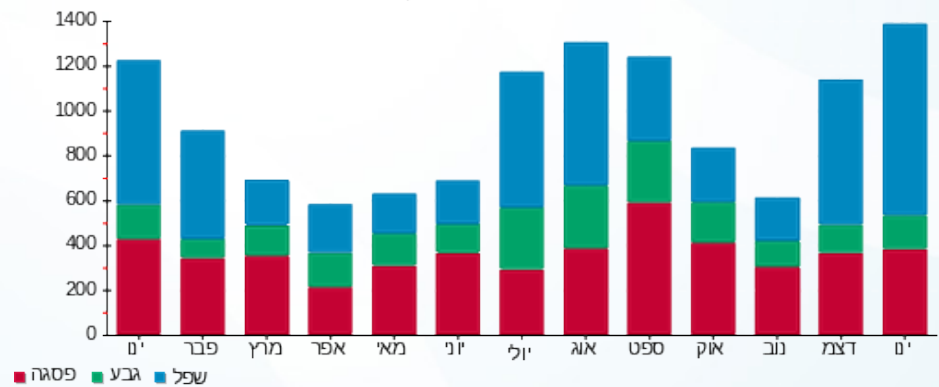

11/02/21 תאריך הפקה:
 31/01/21 תאריך קריאה נוכחית:
 01/01/21 תאריך קריאה קודמת:

שם דייר: ד - בן-אשר ריניק ועוזי
 שם אתר: עין המפרץ

לקוח/ה נכבד/ה, אנו מתכבדים להגיש את חישוב צריכת החשמל לתקופה 01/01/21 - 31/01/21:

ד - בן-אשר ריניק ועוזי - 3 - 19051964(0x0)

סוג תעריף	סוג צריכה	קריאה קודמת	קריאה נוכחית	סה"כ צריכה בקוט"ש	מחיר לקוט"ש בא"ג	סה"כ לתשלום
פרטי חשבון עבור תאריכים:		01/01/21	31/01/21			
767		3,937.18	4,538.26	601.08	43.30	260.27 ₪

סה"כ לדייר:

שיא ביקוש	סה"כ
16.24	601.08
	260.27 ₪

21.03 ₪	תשלום קבוע	
0.00 ₪	תשלום עבור גודל חיבור בKVA (0x0)	
281.30 ₪	סה"כ לתשלום	לא כולל מע"מ

התפלגות חיוב בש"ח לפי תעו"ז

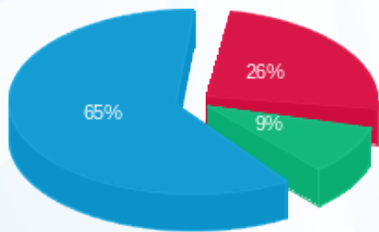

פסגה (₪ 66.62)
 גבע (₪ 24.48)
 שפל (₪ 169.16)

הסטוריית צריכה בקוט"ש

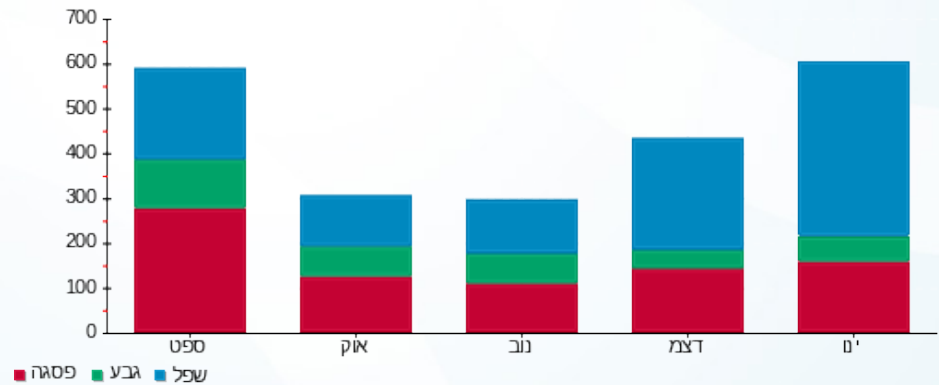

11/02/21 תאריך הפקה:
 31/01/21 תאריך קריאה נוכחית:
 01/01/21 תאריך קריאה קודמת:

שם דייר: ד - בן-אשר שולה ונדב
 שם אתר: עין המפרץ

לקוח/ה נכבד/ה, אנו מתכבדים להגיש את חישוב צריכת החשמל לתקופה 01/01/21 - 31/01/21:

ד - בן-אשר שולה ונדב - 1 - 81026354(0x0)

סוג תעריף	סוג צריכה	קריאה קודמת	קריאה נוכחית	סה"כ צריכה בקוט"ש	מחיר לקוט"ש בא"ג	סה"כ לתשלום
פרטי חשבון עבור תאריכים:		01/01/21	31/01/21			
767		58,282.75	59,362.89	1,080.14	43.30	467.70 ₪

סה"כ לדייר:

סה"כ	שיא ביקוש
1,080.14	6.42
467.70 ₪	

תשלום קבוע	תשלום עבור גודל חיבור בKVA (0x0)	סה"כ לתשלום	לא כולל מע"מ
21.03 ₪	0.00 ₪	488.73 ₪	

התפלגות חיוב בש"ח לפי תעו"ז

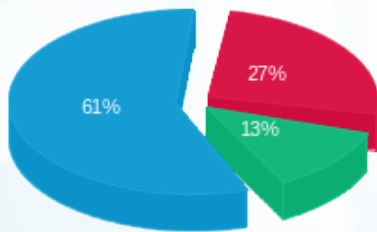

פסגה (₪ 124.47) ■
 גבע (₪ 59.48) ■
 שפל (₪ 283.75) ■

הסטוריית צריכה בקוט"ש

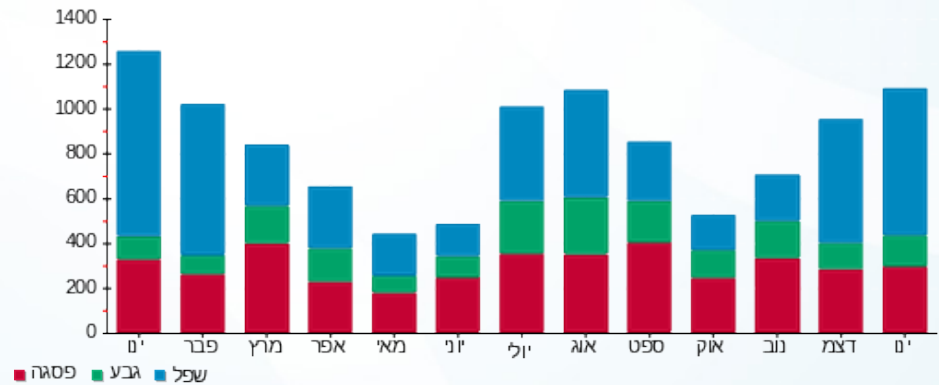

11/02/21 תאריך הפקה:
 31/01/21 תאריך קריאה נוכחית:
 01/01/21 תאריך קריאה קודמת:

שם דייר: ד - בן-סימון יוסי ומירי
 שם אתר: עין המפרץ

לקוח/ה נכבד/ה, אנו מתכבדים להגיש את חישוב צריכת החשמל לתקופה 01/01/21 - 31/01/21:

ד - בן-סימון יוסי ומירי - 1 - 81025468(0x0)

סוג תעריף	סוג צריכה	קריאה קודמת	קריאה נוכחית	סה"כ צריכה בקוט"ש	מחיר לקוט"ש בא"ג	סה"כ לתשלום
פרטי חשבון עבור תאריכים:		01/01/21	31/01/21			
767		53,940.09	54,736.83	796.74	43.30	344.99 ₪

סה"כ לדייר:

שיא ביקוש	סה"כ
7.19	796.74
	344.99 ₪

21.03 ₪	תשלום קבוע	
0.00 ₪	תשלום עבור גודל חיבור בKVA (0x0)	
366.02 ₪	סה"כ לתשלום	לא כולל מע"מ

התפלגות חיוב בש"ח לפי תעו"ז

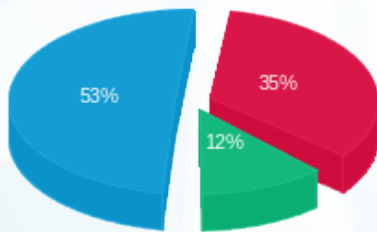

פסגה (121.85 ₪) 53%
 גבע (41.70 ₪) 12%
 שפל (181.44 ₪) 35%

הסטוריית צריכה בקוט"ש

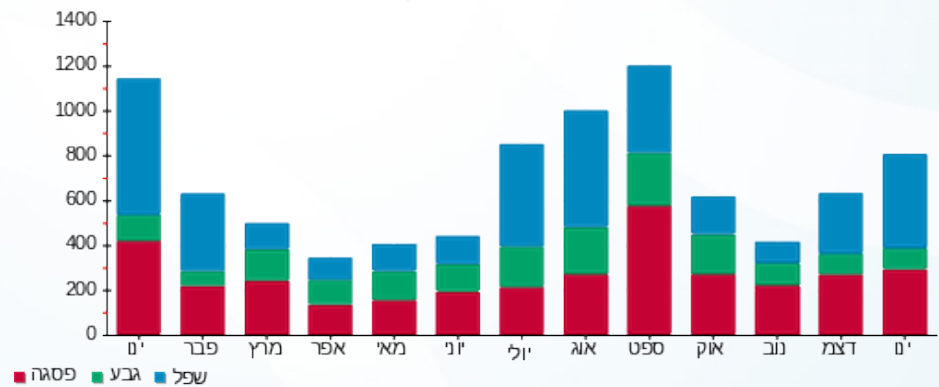

11/02/21 תאריך הפקה:
 31/01/21 תאריך קריאה נוכחית:
 01/01/21 תאריך קריאה קודמת:

שם דייר: ד - בן-צבי חיה
 שם אתר: עין המפרץ

לקוח/ה נכבד/ה, אנו מתכבדים להגיש את חישוב צריכת החשמל לתקופה 01/01/21 - 31/01/21:

ד - בן-צבי חיה - 1 - 70005382(0x0)

סוג תעריף	סוג צריכה	קריאה קודמת	קריאה נוכחית	סה"כ צריכה בקוט"ש	מחיר לקוט"ש בא"ג	סה"כ לתשלום
פרטי חשבון עבור תאריכים:		01/01/21	31/01/21			
767		96,672.34	97,500.36	828.02	43.30	358.53 ₪

סה"כ לדייר:

סה"כ	שיא ביקוש
828.02	6.72
358.53 ₪	

21.03 ₪	תשלום קבוע	
0.00 ₪	תשלום עבור גודל חיבור בKVA (0x0)	
379.56 ₪	סה"כ לתשלום	לא כולל מע"מ

התפלגות חיוב בש"ח לפי תעו"ז

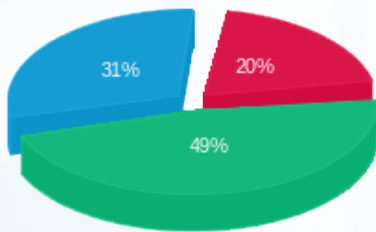

פסגה (72.45 ₪)
 גבע (175.73 ₪)
 שפל (110.36 ₪)

הסטוריית צריכה בקוט"ש

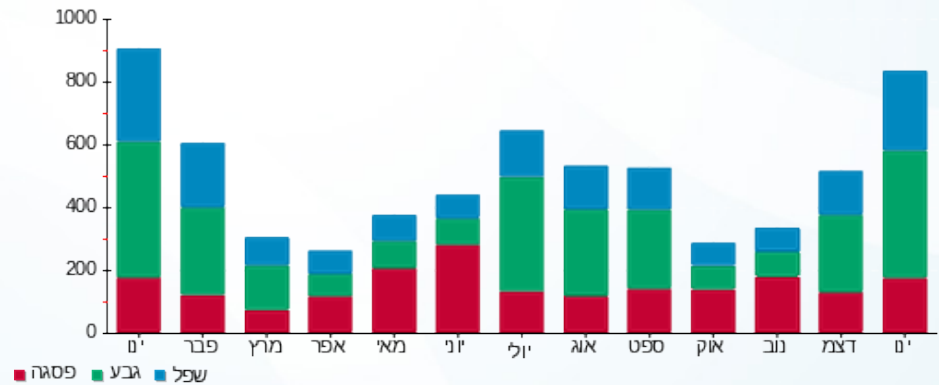



11/02/21 תאריך הפקה:
 31/01/21 תאריך קריאה נוכחית:
 01/01/21 תאריך קריאה קודמת:

שם דייר: ד - בנאי צפורה ושמעון 1
 שם אתר: עין המפרץ

לקוח/ה נכבד/ה, אנו מתכבדים להגיש את חישוב צריכת החשמל לתקופה 01/01/21 - 31/01/21:

ד - בנאי צפורה ושמעון 1 - 3 - 81026088(0x0)

סוג תעריף	סוג צריכה	קריאה קודמת	קריאה נוכחית	סה"כ צריכה בקוט"ש	מחיר לקוט"ש בא"ג	סה"כ לתשלום
פרטי חשבון עבור תאריכים:		01/01/21	31/01/21			
767		35,726.31	36,410.56	684.25	43.30	296.28 ₪

סה"כ לדייר:

שיא ביקוש	סה"כ
	684.25
	296.28 ₪

21.03 ₪	תשלום קבוע	
0.00 ₪	תשלום עבור גודל חיבור בKVA (0x0)	
317.31 ₪	סה"כ לתשלום	לא כולל מע"מ

התפלגות חיוב בש"ח לפי תעו"ז

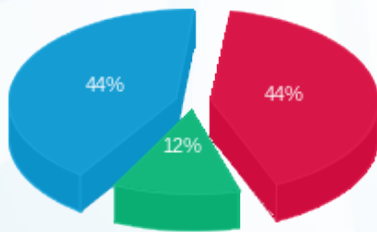

פסגה (129.68 ₪) 44%
 גבע (36.18 ₪) 12%
 שפל (130.42 ₪) 44%

הסטוריית צריכה בקוט"ש

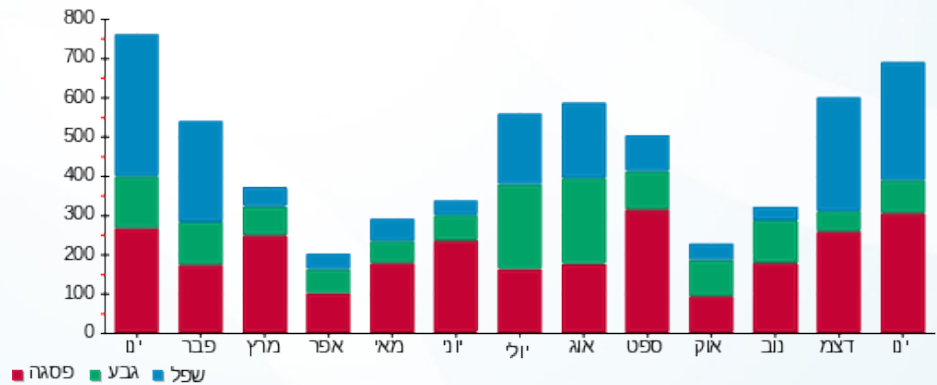

11/02/21 תאריך הפקה:
 31/01/21 תאריך קריאה נוכחית:
 01/01/21 תאריך קריאה קודמת:

שם דייר: ד - בנאי צפורה ושמעון 2
 שם אתר: עין המפרץ

לקוח/ה נכבד/ה, אנו מתכבדים להגיש את חישוב צריכת החשמל לתקופה 01/01/21 - 31/01/21:

בנאי צפורה ושמעון 2 - 2 - 81026088(0x0)

סוג תעריף	סוג צריכה	קריאה קודמת	קריאה נוכחית	סה"כ צריכה בקוט"ש	מחיר לקוט"ש בא"ג	סה"כ לתשלום
פרטי חשבון עבור תאריכים:		01/01/21	31/01/21			
767		32,455.18	32,929.49	474.31	43.30	205.37 ₪

סה"כ לדייר:

שיא ביקוש	סה"כ
	474.31
	205.37 ₪

תשלום קבוע	תשלום עבור גודל חיבור בKVA (0x0)	סה"כ לתשלום	לא כולל מע"מ
21.03 ₪	0.00 ₪	226.40 ₪	

התפלגות חיוב בש"ח לפי תעו"ז

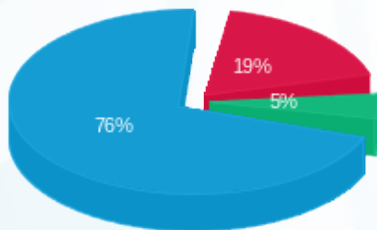

פסגה (38.58 ₪)
 גבע (10.04 ₪)
 שפל (156.76 ₪)

הסטוריית צריכה בקוט"ש

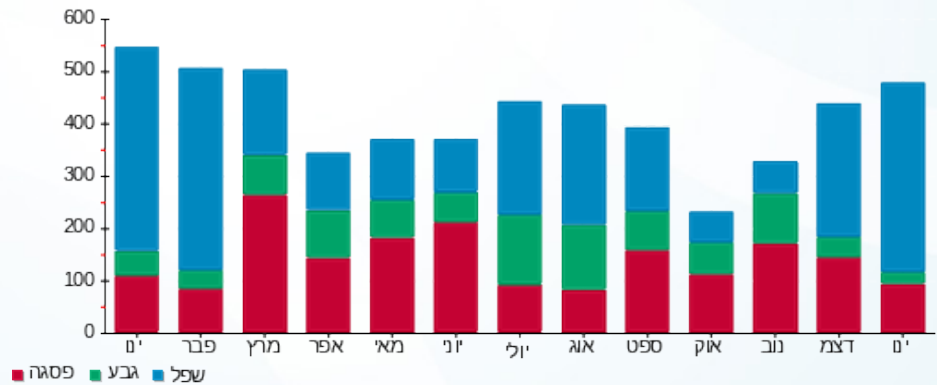

11/02/21 תאריך הפקה:
 31/01/21 תאריך קריאה נוכחית:
 01/01/21 תאריך קריאה קודמת:

שם דייר: ד - בנין אדום B-6
 שם אתר: עין המפרץ

לקוח/ה נכבד/ה, אנו מתכבדים להגיש את חישוב צריכת החשמל לתקופה 01/01/21 - 31/01/21:

מ - בנין אדום 4 - 19093219 (3x40) - B-6

סוג תעריף	סוג צריכה	קריאה קודמת	קריאה נוכחית	סה"כ צריכה בקוט"ש	מחיר לקוט"ש בא"ג	סה"כ לתשלום
פרטי חשבון עבור תאריכים:		01/01/21	31/01/21			
517		2,504.75	2,608.45	103.70	45.38	47.06 ₪

סה"כ לדייר:

סה"כ	שיא ביקוש
103.70	0.25
47.06 ₪	

21.03 ₪	תשלום קבוע	
7.55 ₪	תשלום עבור גודל חיבור בKVA (3x40)	
75.64 ₪	סה"כ לתשלום	לא כולל מע"מ

התפלגות חיוב בש"ח לפי תעו"ז

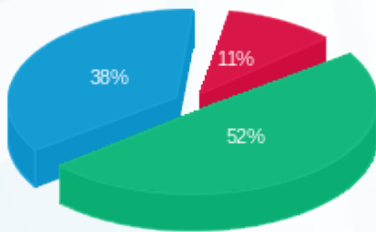

פסגה (5.06 ₪) ■
 גבע (24.35 ₪) ■
 שפל (17.65 ₪) ■

הסטוריית צריכה בקוט"ש

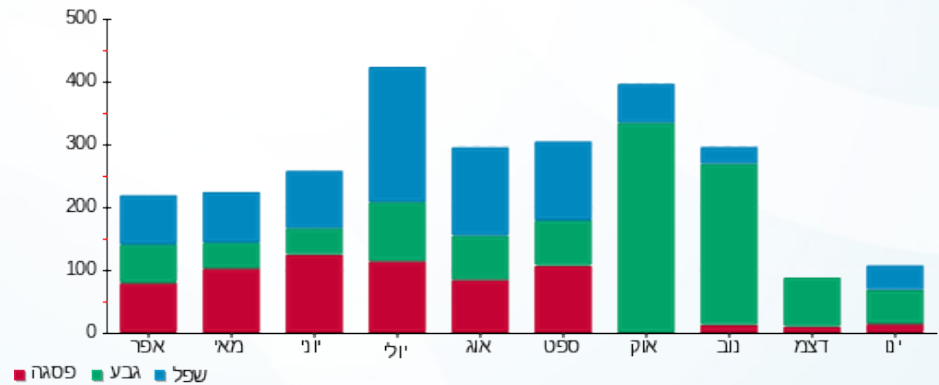

11/02/21 תאריך הפקה:
 31/01/21 תאריך קריאה נוכחית:
 01/01/21 תאריך קריאה קודמת:

שם דייר: ד - בר בן ארוש
 שם אתר: עין המפרץ

לקוח/ה נכבד/ה, אנו מתכבדים להגיש את חישוב צריכת החשמל לתקופה 01/01/21 - 31/01/21:

בן ארוש - 9 - 19051988(0x0)

סוג תעריף	סוג צריכה	קריאה קודמת	קריאה נוכחית	סה"כ צריכה בקוט"ש	מחיר לקוט"ש בא"ג	סה"כ לתשלום
פרטי חשבון עבור תאריכים:		01/01/21	31/01/21			
767		11,194.65	12,391.60	1,196.95	43.30	518.28 ₪

סה"כ לדייר:

שיא ביקוש	סה"כ
	1,196.95
	518.28 ₪

21.03 ₪	תשלום קבוע	
0.00 ₪	תשלום עבור גודל חיבור ב KVA (0x0)	
539.31 ₪	סה"כ לתשלום	לא כולל מע"מ

התפלגות חיוב בש"ח לפי תעו"ז

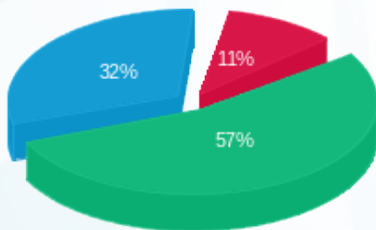

פסגה (56.72 ₪)
 גבע (295.63 ₪)
 שפל (165.93 ₪)

הסטוריית צריכה בקוט"ש

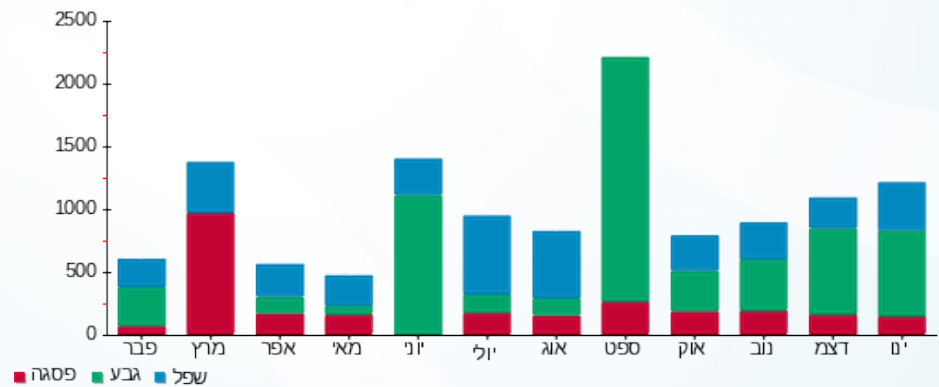

11/02/21 תאריך הפקה:
 31/01/21 תאריך קריאה נוכחית:
 01/01/21 תאריך קריאה קודמת:

שם דייר: ד - בר זיו לביא
 שם אתר: עין המפרץ

לקוח/ה נכבד/ה, אנו מתכבדים להגיש את חישוב צריכת החשמל לתקופה 01/01/21 - 31/01/21:

בר זיו לביא - 1 - 15091212(0x0)

סוג תעריף	סוג צריכה	קריאה קודמת	קריאה נוכחית	סה"כ צריכה בקוט"ש	מחיר לקוט"ש בא"ג	סה"כ לתשלום
פרטי חשבון עבור תאריכים:		01/01/21	31/01/21			
767		41,195.77	42,593.20	1,397.43	43.30	605.09 ₪

סה"כ לדייר:

שיא ביקוש	סה"כ
	1,397.43
	605.09 ₪

21.03 ₪	תשלום קבוע	
0.00 ₪	תשלום עבור גודל חיבור בKVA (0x0)	
626.12 ₪	סה"כ לתשלום	לא כולל מע"מ

התפלגות חיוב בש"ח לפי תעו"ז

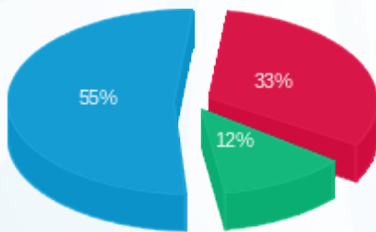

פסגה (199.16 ₪) ■
 גבע (74.08 ₪) ■
 שפל (331.85 ₪) ■

הסטוריית צריכה בקוט"ש

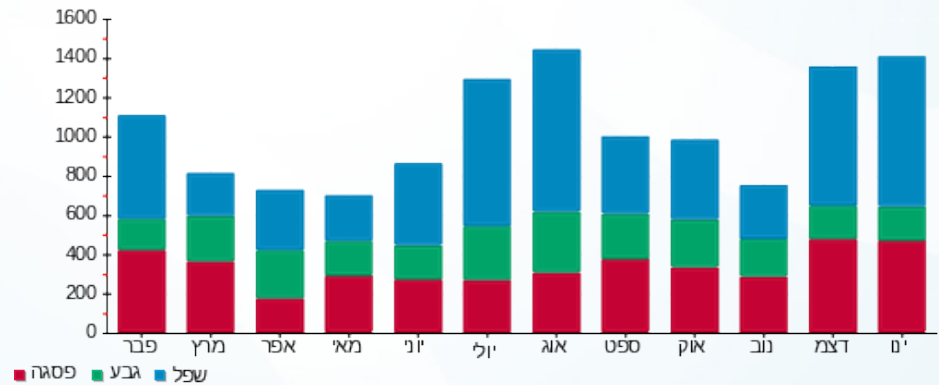

11/02/21 תאריך הפקה:
 31/01/21 תאריך קריאה נוכחית:
 01/01/21 תאריך קריאה קודמת:

שם דייר: ד - בר-אילן מירב ונועם
 שם אתר: עין המפרץ

לקוח/ה נכבד/ה, אנו מתכבדים להגיש את חישוב צריכת החשמל לתקופה 01/01/21 - 31/01/21:

ד - בר-אילן מירב ונועם - 1 - (0x0)17313542

סוג תעריף	סוג צריכה	קריאה קודמת	קריאה נוכחית	סה"כ צריכה בקוט"ש	מחיר לקוט"ש בא"ג	סה"כ לתשלום
פרטי חשבון עבור תאריכים:		01/01/21	31/01/21			
767		4,920.10	5,754.40	834.30	43.30	361.25 ₪

סה"כ לדייר:

שיא ביקוש	סה"כ
8.98	834.30
	361.25 ₪

21.03 ₪	תשלום קבוע	
0.00 ₪	תשלום עבור גודל חיבור ב-KVA (0x0)	
382.28 ₪	סה"כ לתשלום	לא כולל מע"מ

התפלגות חיוב בש"ח לפי תעו"ז

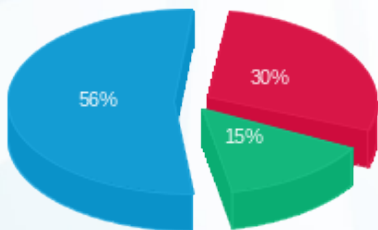

פסגה (107.38 ₪) ■
 גבע (52.70 ₪) ■
 שפל (201.17 ₪) ■

הסטוריית צריכה בקוט"ש

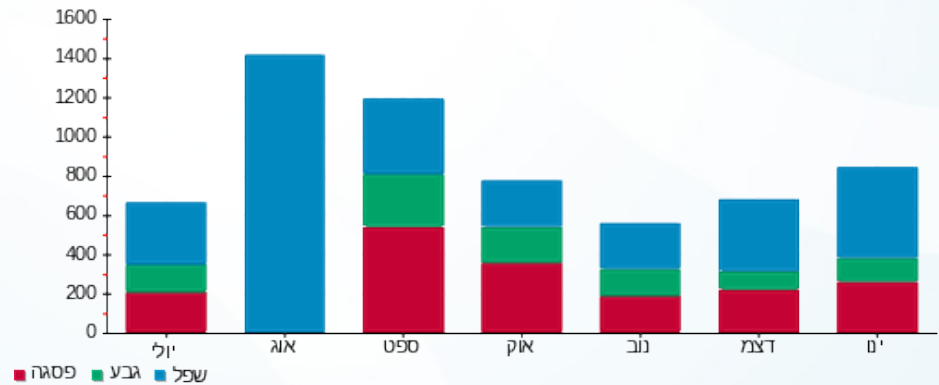



11/02/21 תאריך הפקה:
 31/01/21 תאריך קריאה נוכחית:
 01/01/21 תאריך קריאה קודמת:

שם דייר: ד - בר-זיו יעל ורמי
 שם אתר: עין המפרץ

לקוח/ה נכבד/ה, אנו מתכבדים להגיש את חישוב צריכת החשמל לתקופה 01/01/21 - 31/01/21:

ד - בר-זיו יעל ורמי - 1 - 81024482(0x0)

סוג תעריף	סוג צריכה	קריאה קודמת	קריאה נוכחית	סה"כ צריכה בקוט"ש	מחיר לקוט"ש בא"ג	סה"כ לתשלום
פרטי חשבון עבור תאריכים:		01/01/21	31/01/21			
767		29,370.20	29,938.78	568.58	43.30	246.20 ₪

סה"כ לדייר:

שיא ביקוש	סה"כ
7.63	568.58
	246.20 ₪

21.03 ₪	תשלום קבוע	
0.00 ₪	תשלום עבור גודל חיבור בKVA (0x0)	
267.23 ₪	סה"כ לתשלום	לא כולל מע"מ

התפלגות חיוב בש"ח לפי תעו"ז

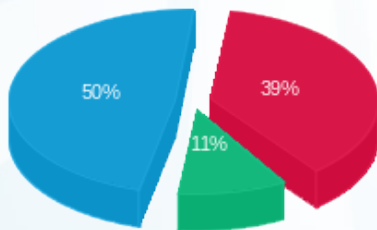

פסגה (96.42 ₪) 50%
 גבע (26.04 ₪) 11%
 שפל (123.74 ₪) 39%

הסטוריית צריכה בקוט"ש

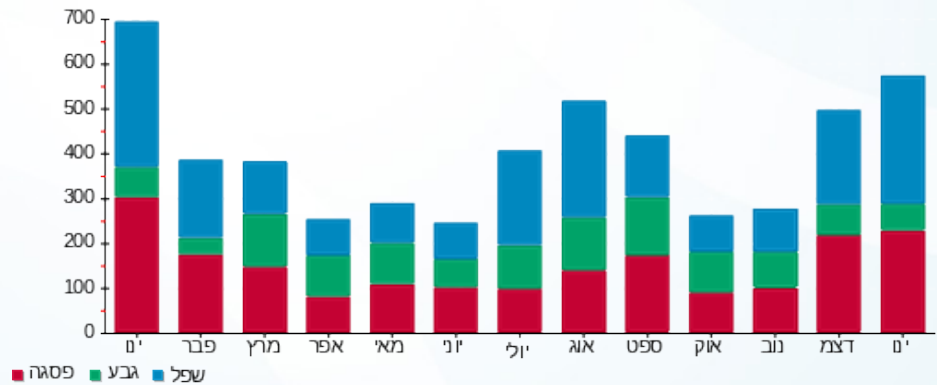

11/02/21 תאריך הפקה:
 31/01/21 תאריך קריאה נוכחית:
 01/01/21 תאריך קריאה קודמת:

שם דייר: ד - בר-זיו תרצה
 שם אתר: עין המפרץ

לקוח/ה נכבד/ה, אנו מתכבדים להגיש את חישוב צריכת החשמל לתקופה 01/01/21 - 31/01/21:

ד - בר-זיו תרצה - 1 - 81025639(0x0)

סוג תעריף	סוג צריכה	קריאה קודמת	קריאה נוכחית	סה"כ צריכה בקוט"ש	מחיר לקוט"ש בא"ג	סה"כ לתשלום
פרטי חשבון עבור תאריכים:		01/01/21	31/01/21			
767		38,527.27	39,376.55	849.27	43.30	367.74 ₪

סה"כ לדייר:

שיא ביקוש	סה"כ
	849.27
	367.74 ₪

21.03 ₪	תשלום קבוע	
0.00 ₪	תשלום עבור גודל חיבור בKVA (0x0)	
388.77 ₪	סה"כ לתשלום	לא כולל מע"מ

התפלגות חיוב בש"ח לפי תעו"ז

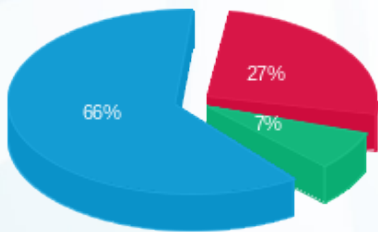

פסגה (97.76 ₪) ■
 גבע (27.43 ₪) ■
 שפל (242.54 ₪) ■

הסטוריית צריכה בקוט"ש

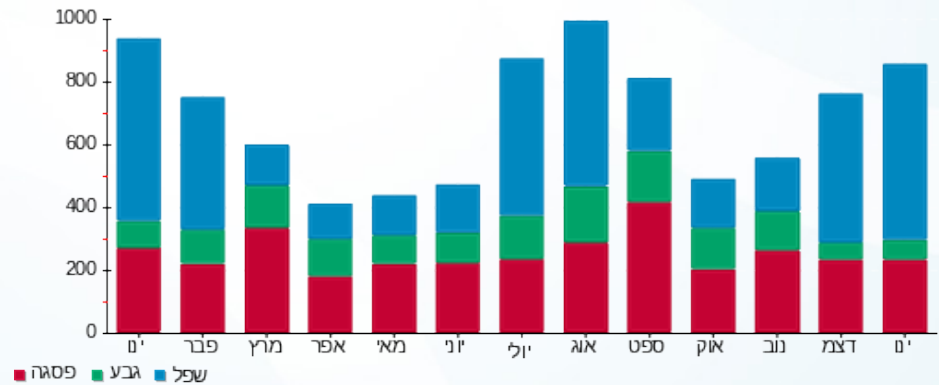

11/02/21 תאריך הפקה:
 31/01/21 תאריך קריאה נוכחית:
 01/01/21 תאריך קריאה קודמת:

שם דייר: ד - ברזילי חנן
 שם אתר: עין המפרץ

לקוח/ה נכבד/ה, אנו מתכבדים להגיש את חישוב צריכת החשמל לתקופה 01/01/21 - 31/01/21:

ד - ברזילי חנן - 1 - 81022036(0x0)

סוג תעריף	סוג צריכה	קריאה קודמת	קריאה נוכחית	סה"כ צריכה בקוט"ש	מחיר לקוט"ש בא"ג	סה"כ לתשלום
פרטי חשבון עבור תאריכים:		01/01/21	31/01/21			
767		19,453.61	19,716.42	262.81	43.30	113.80 ₪

סה"כ לדייר:

שיא ביקוש	סה"כ
4.03	262.81
	113.80 ₪

21.03 ₪	תשלום קבוע	
0.00 ₪	תשלום עבור גודל חיבור בKVA (0x0)	
134.83 ₪	סה"כ לתשלום	לא כולל מע"מ

התפלגות חיוב בש"ח לפי תעו"ז

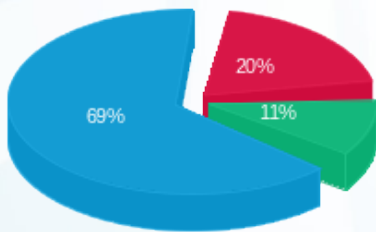

פסגה (22.79 ₪) ■
 גבע (12.35 ₪) ■
 שפל (78.65 ₪) ■

הסטוריית צריכה בקוט"ש

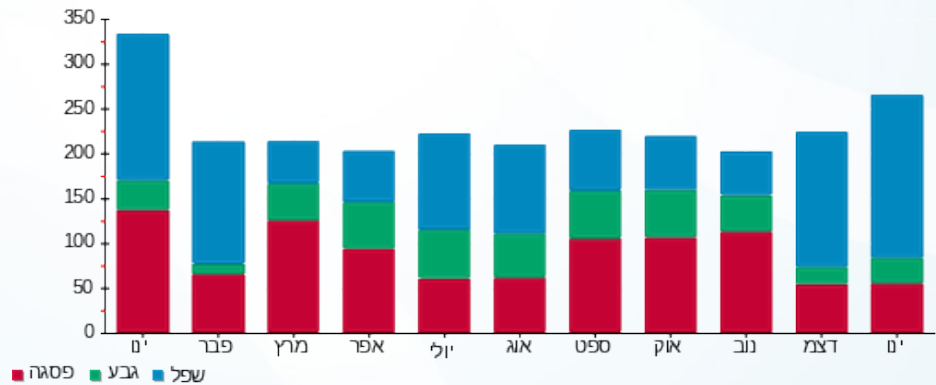

11/02/21 תאריך הפקה:
 31/01/21 תאריך קריאה נוכחית:
 01/01/21 תאריך קריאה קודמת:

שם דייר: ד - ברנשטיין גינה
 שם אתר: עין המפרץ

לקוח/ה נכבד/ה, אנו מתכבדים להגיש את חישוב צריכת החשמל לתקופה 01/01/21 - 31/01/21:

ד - ברנשטיין גינה - 1 - 81025567(0x0)

סוג תעריף	סוג צריכה	קריאה קודמת	קריאה נוכחית	סה"כ צריכה בקוט"ש	מחיר לקוט"ש בא"ג	סה"כ לתשלום
פרטי חשבון עבור תאריכים:		01/01/21	31/01/21			
767		62,175.41	62,989.64	814.23	43.30	352.56 ₪

סה"כ לדייר:

סה"כ	שיא ביקוש
814.23	9.70
352.56 ₪	

תשלום קבוע	תשלום עבור גודל חיבור בKVA (0x0)	סה"כ לתשלום	לא כולל מע"מ
21.03 ₪	0.00 ₪	373.59 ₪	

התפלגות חיוב בש"ח לפי תעו"ז

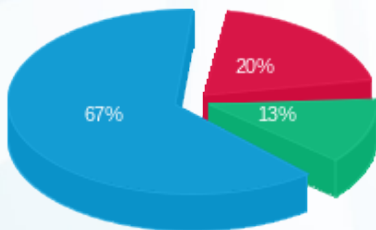

פסגה (70.63 ₪) 67%
 גבע (44.36 ₪) 13%
 שפל (237.57 ₪) 20%

הסטוריית צריכה בקוט"ש

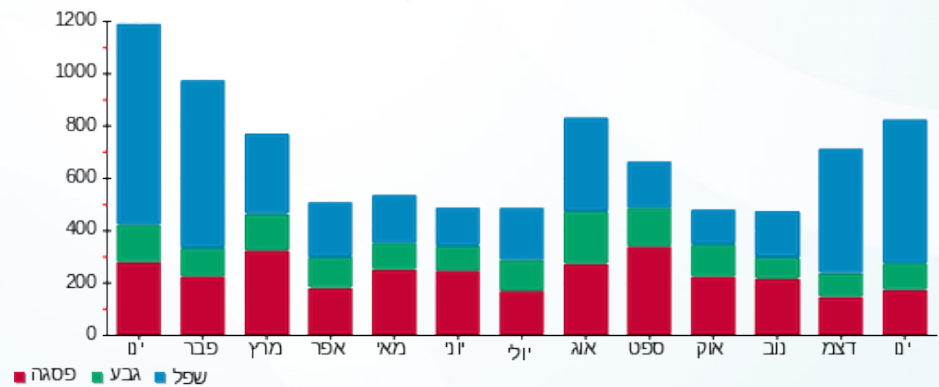

11/02/21 תאריך הפקה:
 31/01/21 תאריך קריאה נוכחית:
 01/01/21 תאריך קריאה קודמת:

שם דייר: ד - ג'אנו עפרי
 שם אתר: עין המפרץ

לקוח/ה נכבד/ה, אנו מתכבדים להגיש את חישוב צריכת החשמל לתקופה 01/01/21 - 31/01/21:

ד - ג'אנו עפרי - 1 - 81025629(0x0)

סוג תעריף	סוג צריכה	קריאה קודמת	קריאה נוכחית	סה"כ צריכה בקוט"ש	מחיר לקוט"ש בא"ג	סה"כ לתשלום
פרטי חשבון עבור תאריכים:		01/01/21	31/01/21			
767		19,921.26	20,174.20	252.95	43.30	109.53 ₪

סה"כ לדייר:

שיא ביקוש	סה"כ
	252.95
	109.53 ₪

21.03 ₪	תשלום קבוע	
0.00 ₪	תשלום עבור גודל חיבור בKVA (0x0)	
130.56 ₪	סה"כ לתשלום	לא כולל מע"מ

התפלגות חיוב בש"ח לפי תעו"ז

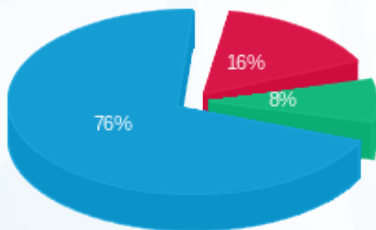

פסגה (17.58 ₪)
 גבע (9.16 ₪)
 שפל (82.79 ₪)

הסטוריית צריכה בקוט"ש

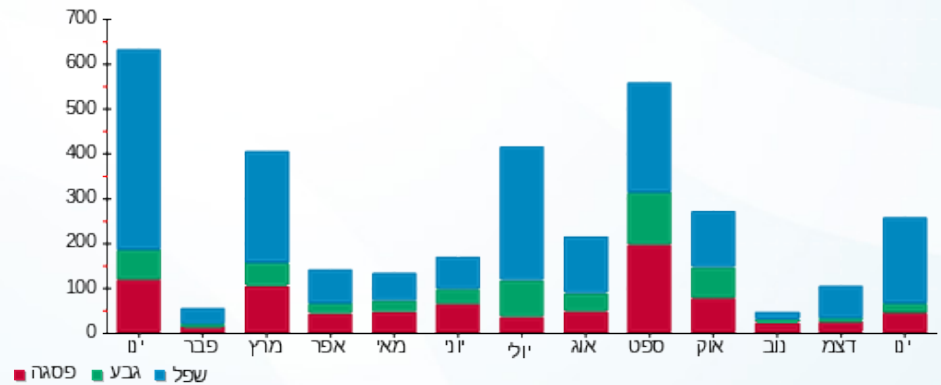

11/02/21 תאריך הפקה:
 31/01/21 תאריך קריאה נוכחית:
 01/01/21 תאריך קריאה קודמת:

שם דייר: ד - גולדברג בת שבע
 שם אתר: עין המפרץ

לקוח/ה נכבד/ה, אנו מתכבדים להגיש את חישוב צריכת החשמל לתקופה 01/01/21 - 31/01/21:

גולדברג בת שבע - 1 - 70012922(0x0)

סוג תעריף	סוג צריכה	קריאה קודמת	קריאה נוכחית	סה"כ צריכה בקוט"ש	מחיר לקוט"ש בא"ג	סה"כ לתשלום
פרטי חשבון עבור תאריכים:		01/01/21	31/01/21			
767		95,695.21	96,970.02	1,274.82	43.30	552.00 ₪

סה"כ לדייר:

שיא ביקוש	סה"כ
	1,274.82
	552.00 ₪

21.03 ₪	תשלום קבוע	
0.00 ₪	תשלום עבור גודל חיבור בKVA (0x0)	
573.03 ₪	סה"כ לתשלום	לא כולל מע"מ

התפלגות חיוב בש"ח לפי תעו"ז

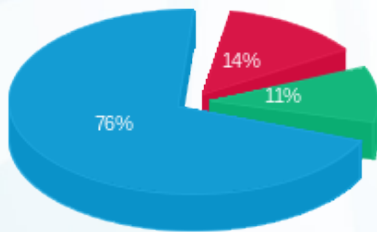

פסגה (74.77 ₪)
 גבע (59.72 ₪)
 שפל (417.51 ₪)

הסטוריית צריכה בקוט"ש

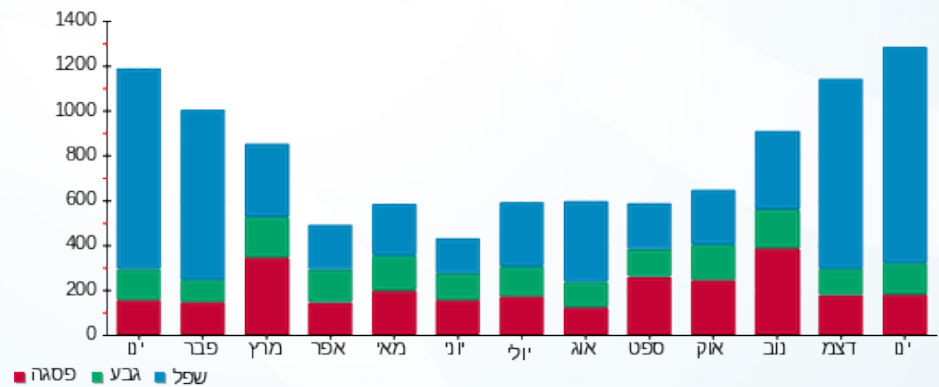



11/02/21 תאריך הפקה:
 31/01/21 תאריך קריאה נוכחית:
 01/01/21 תאריך קריאה קודמת:

שם דייר: ד - גורן טובה ואיתן
 שם אתר: עין המפרץ

לקוח/ה נכבד/ה, אנו מתכבדים להגיש את חישוב צריכת החשמל לתקופה 01/01/21 - 31/01/21:

ד - גורן טובה ואיתן - 1 - 81026425(0x0)

סוג תעריף	סוג צריכה	קריאה קודמת	קריאה נוכחית	סה"כ צריכה בקוט"ש	מחיר לקוט"ש בא"ג	סה"כ לתשלום
פרטי חשבון עבור תאריכים:		01/01/21	31/01/21			
767		60,219.92	61,802.64	1,582.73	43.30	685.32 ₪

סה"כ לדייר:

סה"כ	שיא ביקוש
1,582.73	7.20
685.32 ₪	

תשלום קבוע	תשלום עבור גודל חיבור בKVA (0x0)	סה"כ לתשלום	לא כולל מע"מ
21.03 ₪	0.00 ₪	706.35 ₪	

התפלגות חיוב בש"ח לפי תעו"ז

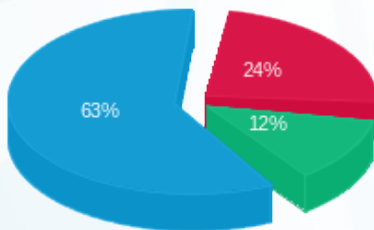

פסגה (165.70 ₪) 63%
 גבע (84.91 ₪) 24%
 שפל (434.71 ₪) 12%

הסטוריית צריכה בקוט"ש

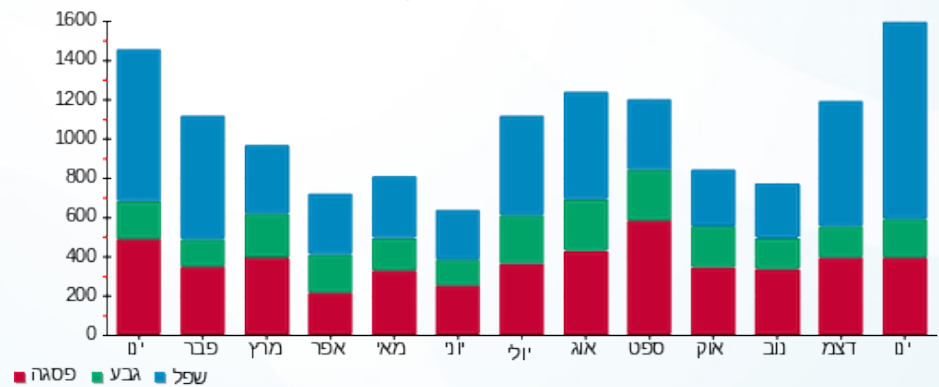

11/02/21 תאריך הפקה:
 31/01/21 תאריך קריאה נוכחית:
 01/01/21 תאריך קריאה קודמת:

שם דייר: ד - גזית רחל
 שם אתר: עין המפרץ

לקוח/ה נכבד/ה, אנו מתכבדים להגיש את חישוב צריכת החשמל לתקופה 01/01/21 - 31/01/21:

ד - גזית רחל - 1 - (0x0)70062080

סוג תעריף	סוג צריכה	קריאה קודמת	קריאה נוכחית	סה"כ צריכה בקוט"ש	מחיר לקוט"ש בא"ג	סה"כ לתשלום
פרטי חשבון עבור תאריכים:		01/01/21	31/01/21			
767		49,561.10	50,180.76	619.66	43.30	268.31 ₪

סה"כ לדייר:

סה"כ	שיא ביקוש
619.66	6.98
268.31 ₪	

תשלום קבוע	תשלום עבור גודל חיבור בKVA (0x0)	סה"כ לתשלום	לא כולל מע"מ
21.03 ₪	0.00 ₪	289.34 ₪	

התפלגות חיוב בש"ח לפי תעו"ז

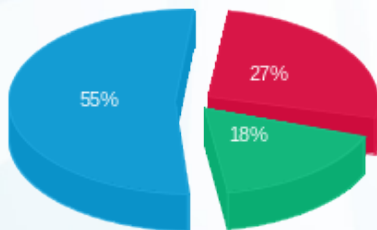

פסגה (73.55 ₪)
 גבע (47.03 ₪)
 שפל (147.73 ₪)

הסטוריית צריכה בקוט"ש

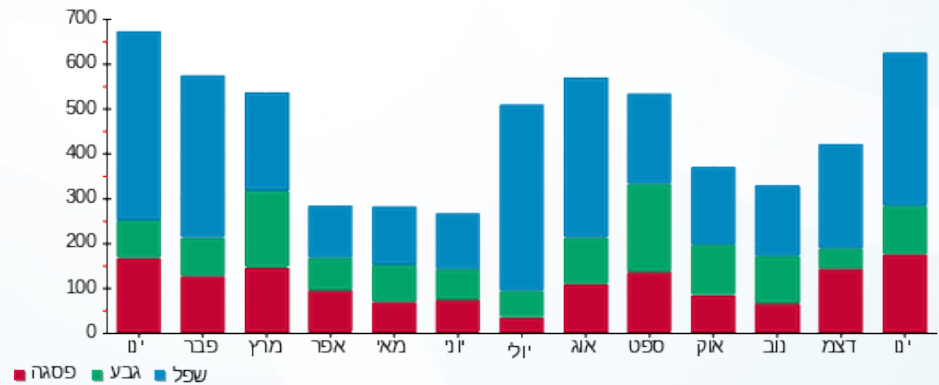

11/02/21 תאריך הפקה:
 31/01/21 תאריך קריאה נוכחית:
 01/01/21 תאריך קריאה קודמת:

שם דייר: ד - גיא מורן
 שם אתר: עין המפרץ

לקוח/ה נכבד/ה, אנו מתכבדים להגיש את חישוב צריכת החשמל לתקופה 01/01/21 - 31/01/21:

ד - גיא מורן - 1 - 17313422(0x0)

סוג תעריף	סוג צריכה	קריאה קודמת	קריאה נוכחית	סה"כ צריכה בקוט"ש	מחיר לקוט"ש בא"ג	סה"כ לתשלום
פרטי חשבון עבור תאריכים:		01/01/21	31/01/21			
767		3,335.50	0.00	-3,335.50	43.30	₪ -1,444.27

סה"כ לדיר:

שיא ביקוש	סה"כ
5.47	-3,335.50
	₪ -1,444.27

₪ 21.03	תשלום קבוע	
₪ 0.00	תשלום עבור גודל חיבור בKVA (0x0)	
₪ -1,423.24	סה"כ לתשלום	לא כולל מע"מ

התפלגות חיוב בש"ח לפי תעו"ז

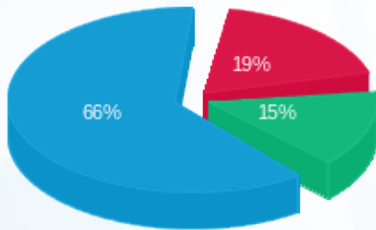

פסגה (₪ -272.10)
 גבע (₪ -213.73)
 שפל (₪ -958.45)

הסטוריית צריכה בקוט"ש

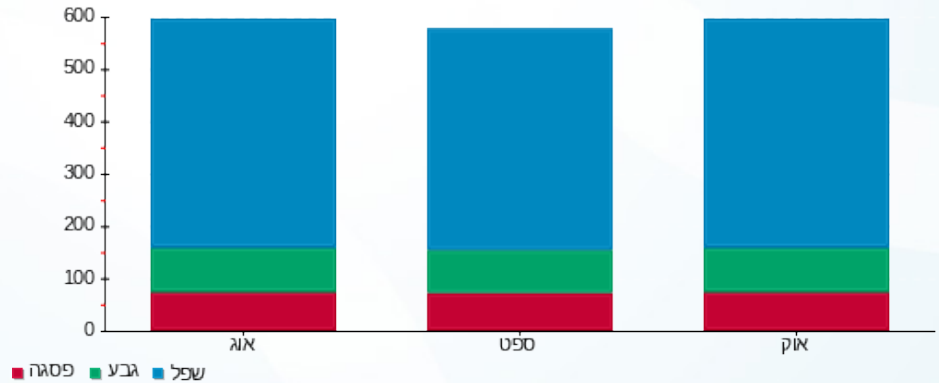

11/02/21 תאריך הפקה:
 31/01/21 תאריך קריאה נוכחית:
 01/01/21 תאריך קריאה קודמת:

שם דייר: ד - גיא נועה ומתי
 שם אתר: עין המפרץ

לקוח/ה נכבד/ה, אנו מתכבדים להגיש את חישוב צריכת החשמל לתקופה 01/01/21 - 31/01/21:

ד - גיא נועה ומתי - 1 - 81026027(0x0)

סוג תעריף	סוג צריכה	קריאה קודמת	קריאה נוכחית	סה"כ צריכה בקוט"ש	מחיר לקוט"ש בא"ג	סה"כ לתשלום
פרטי חשבון עבור תאריכים:		01/01/21	31/01/21			
767		51,983.43	52,798.01	814.58	43.30	352.71 ₪

סה"כ לדייר:

סה"כ	שיא ביקוש
814.58	7.93
352.71 ₪	

תשלום קבוע	תשלום עבור גודל חיבור ב KVA (0x0)	סה"כ לתשלום	לא כולל מע"מ
21.03 ₪	0.00 ₪	373.74 ₪	

התפלגות חיוב בש"ח לפי תעו"ז

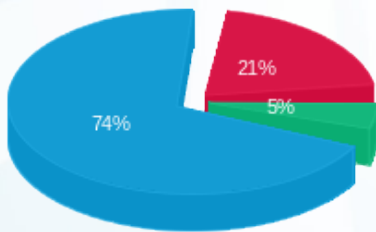

פסגה (73.63 ₪) 74%
 גבע (16.93 ₪) 21%
 שפל (262.15 ₪) 5%

הסטוריית צריכה בקוט"ש

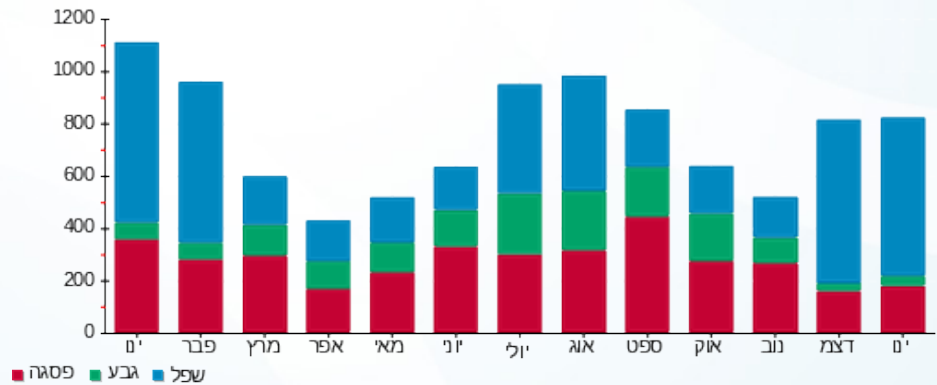

11/02/21 תאריך הפקה:
 31/01/21 תאריך קריאה נוכחית:
 01/01/21 תאריך קריאה קודמת:

שם דייר: ד - גיא סתווית
 שם אתר: עין המפרץ

לקוח/ה נכבד/ה, אנו מתכבדים להגיש את חישוב צריכת החשמל לתקופה 01/01/21 - 31/01/21:

ד - גיא סתווית 1 - 1 - 17313526(0x0)

סוג תעריף	סוג צריכה	קריאה קודמת	קריאה נוכחית	סה"כ צריכה בקוט"ש	מחיר לקוט"ש בא"ג	סה"כ לתשלום
פרטי חשבון עבור תאריכים:		01/01/21	31/01/21			
767		6,366.00	7,388.60	1,022.60	43.30	442.79 ₪

סה"כ לדייר:

שיא ביקוש	סה"כ
11.04	1,022.60
	442.79 ₪

21.03 ₪	תשלום קבוע	
0.00 ₪	תשלום עבור גודל חיבור בKVA (0x0)	
463.82 ₪	סה"כ לתשלום	לא כולל מע"מ

התפלגות חיוב בש"ח לפי תעו"ז

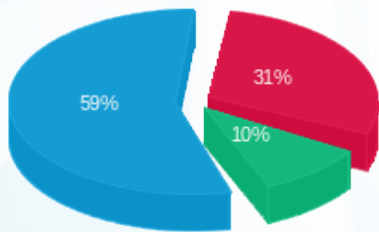

פסגה (135.18 ₪) ■
 גבע (45.94 ₪) ■
 שפל (261.66 ₪) ■

הסטוריית צריכה בקוט"ש

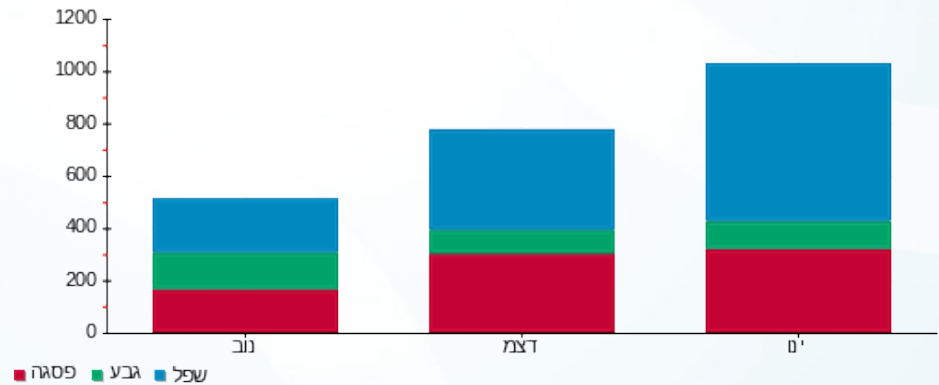



11/02/21 תאריך הפקה:
 31/01/21 תאריך קריאה נוכחית:
 01/01/21 תאריך קריאה קודמת:

שם דייר: ד - גיא צילה ונתיב
 שם אתר: עין המפרץ

לקוח/ה נכבד/ה, אנו מתכבדים להגיש את חישוב צריכת החשמל לתקופה 01/01/21 - 31/01/21:

ד - גיא צילה ונתיב - 1 - 17313206(0x0)

סוג תעריף	סוג צריכה	קריאה קודמת	קריאה נוכחית	סה"כ צריכה בקוט"ש	מחיר לקוט"ש בא"ג	סה"כ לתשלום
פרטי חשבון עבור תאריכים:		01/01/21	31/01/21			
767		4,428.70	5,353.10	924.40	43.30	400.27 ₪

סה"כ לדייר:

שיא ביקוש	סה"כ
7.22	924.40
	400.27 ₪

21.03 ₪	תשלום קבוע	
0.00 ₪	תשלום עבור גודל חיבור בKVA (0x0)	
421.30 ₪	סה"כ לתשלום	לא כולל מע"מ

התפלגות חיוב בש"ח לפי תעו"ז

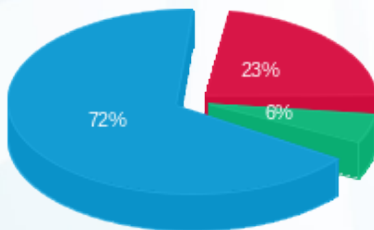

פסגה (91.84 ₪) 72%
 גבע (22.13 ₪) 23%
 שפל (286.30 ₪) 6%

הסטוריית צריכה בקוט"ש

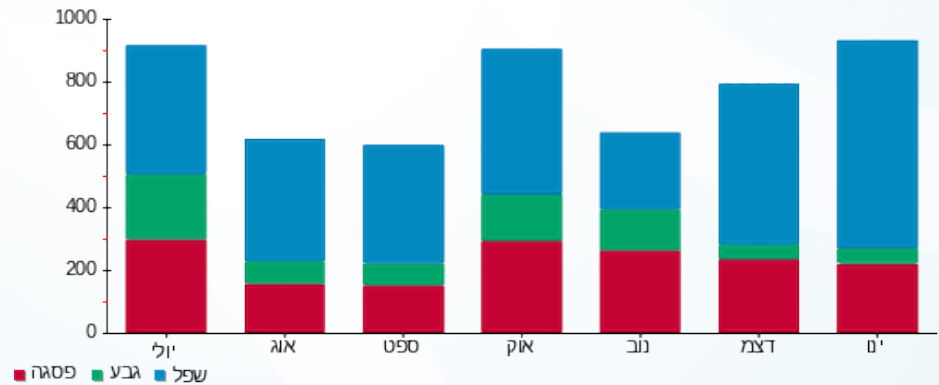



11/02/21

תאריך הפקה:

שם דייר: ד - גל יפעת ואסף

31/01/21

תאריך קריאה נוכחית:

שם אתר: עין המפרץ

01/01/21

תאריך קריאה קודמת:

לקוח/ה נכבד/ה, אנו מתכבדים להגיש את חישוב צריכת החשמל לתקופה 01/01/21 - 31/01/21:

ד - גל יפעת ואסף - 1 - 70004321(0x0)

סוג תעריף	סוג צריכה	קריאה קודמת	קריאה נוכחית	סה"כ צריכה בקוט"ש	מחיר לקוט"ש בא"ג	סה"כ לתשלום
פרטי חשבון עבור תאריכים:		01/01/21	31/01/21			
767		105,443.70	106,100.92	657.22	43.30	284.58 ₪

סה"כ לדייר:

סה"כ	שיא ביקוש
657.22	8.05
284.58 ₪	

תשלום קבוע	תשלום עבור גודל חיבור ב KVA (0x0)	סה"כ לתשלום	לא כולל מע"מ
21.03 ₪	0.00 ₪	305.61 ₪	

התפלגות חיוב בש"ח לפי תעו"ז

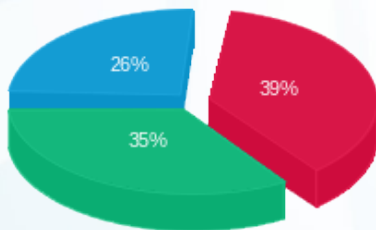

- פסגה (110.69) ₪
- גבע (100.56) ₪
- שפל (73.33) ₪

הסטוריית צריכה בקוט"ש

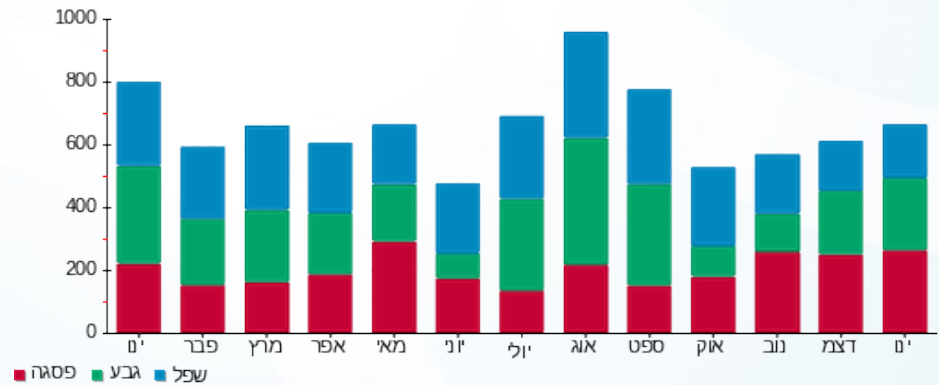

11/02/21 תאריך הפקה:
 31/01/21 תאריך קריאה נוכחית:
 01/01/21 תאריך קריאה קודמת:

שם דייר: ד - גלאון אפרת וגל
 שם אתר: עין המפרץ

לקוח/ה נכבד/ה, אנו מתכבדים להגיש את חישוב צריכת החשמל לתקופה 01/01/21 - 31/01/21:

ד - גלאון אפרת וגל - 1 - 70008354(0x0)

סוג תעריף	סוג צריכה	קריאה קודמת	קריאה נוכחית	סה"כ צריכה בקוט"ש	מחיר לקוט"ש בא"ג	סה"כ לתשלום
פרטי חשבון עבור תאריכים:						
767		01/01/21	31/01/21	810.50	43.30	350.95 ₪

סה"כ לדייר:

סה"כ	שיא ביקוש
810.50	6.84
350.95 ₪	

21.03 ₪	תשלום קבוע	
0.00 ₪	תשלום עבור גודל חיבור בKVA (0x0)	
371.98 ₪	סה"כ לתשלום	לא כולל מע"מ

התפלגות חיוב בש"ח לפי תעו"ז

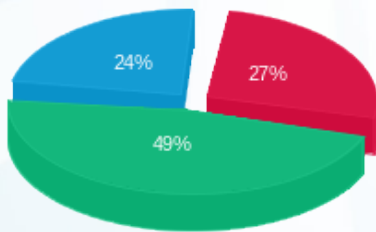

פסגה (96.16 ₪) ■
 גבע (171.30 ₪) ■
 שפל (83.49 ₪) ■

הסטוריית צריכה בקוט"ש

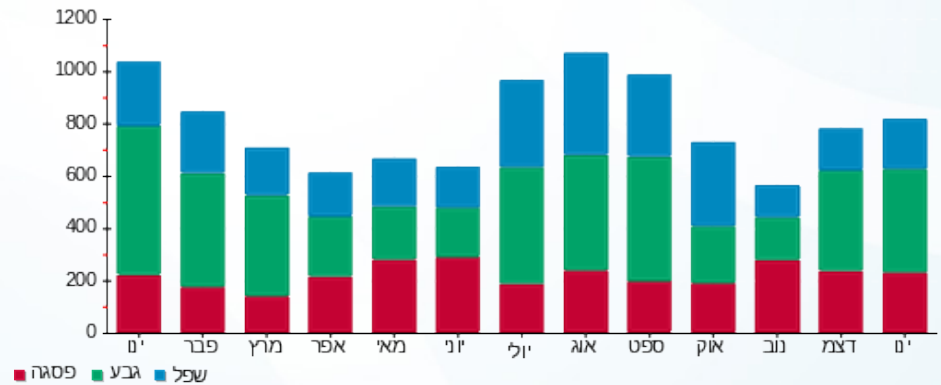

11/02/21 תאריך הפקה:
 31/01/21 תאריך קריאה נוכחית:
 01/01/21 תאריך קריאה קודמת:

שם דייר: ד - גלאון כרמן ושאל
 שם אתר: עין המפרץ

לקוח/ה נכבד/ה, אנו מתכבדים להגיש את חישוב צריכת החשמל לתקופה 01/01/21 - 31/01/21:

ד - גלאון כרמן ושאל - 1 - 81025507(0x0)

סוג תעריף	סוג צריכה	קריאה קודמת	קריאה נוכחית	סה"כ צריכה בקוט"ש	מחיר לקוט"ש בא"ג	סה"כ לתשלום
פרטי חשבון עבור תאריכים:		01/01/21	31/01/21			
767		35,163.91	35,760.72	596.81	43.30	258.42 ₪

סה"כ לדייר:

סה"כ	שיא ביקוש
596.81	6.75
258.42 ₪	

21.03 ₪	תשלום קבוע	
0.00 ₪	תשלום עבור גודל חיבור בKVA (0x0)	
279.45 ₪	סה"כ לתשלום	לא כולל מע"מ

התפלגות חיוב בש"ח לפי תעו"ז

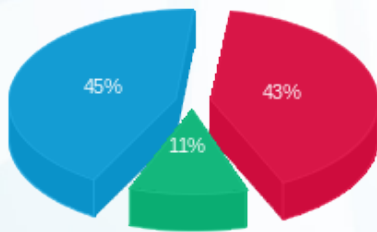

פסגה (111.28 ₪) ■
 גבע (29.57 ₪) ■
 שפל (117.56 ₪) ■

הסטוריית צריכה בקוט"ש

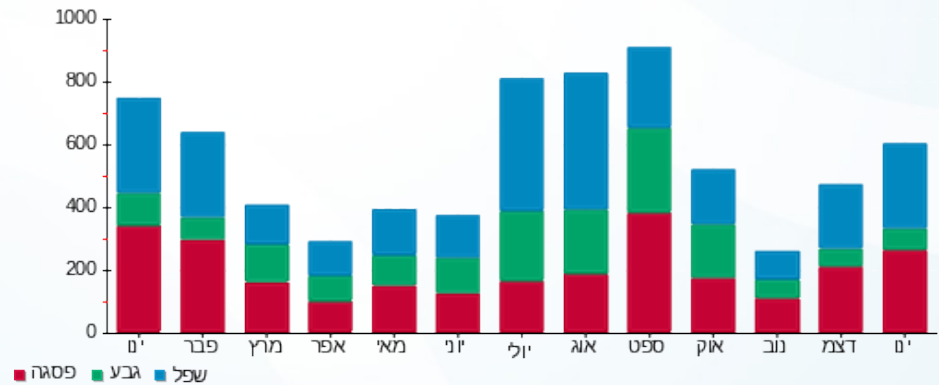

11/02/21 תאריך הפקה:
 31/01/21 תאריך קריאה נוכחית:
 01/01/21 תאריך קריאה קודמת:

שם דייר: ד - גליזר אתי ודרור 2
 שם אתר: עין המפרץ

לקוח/ה נכבד/ה, אנו מתכבדים להגיש את חישוב צריכת החשמל לתקופה 01/01/21 - 31/01/21:

גליזר אתי ודרור 484 - 1 - 17313492(0x0)

סוג תעריף	סוג צריכה	קריאה קודמת	קריאה נוכחית	סה"כ צריכה בקוט"ש	מחיר לקוט"ש בא"ג	סה"כ לתשלום
פרטי חשבון עבור תאריכים:						
767		01/01/21	31/01/21	4.50	43.30	1.95 ₪

סה"כ לדייר:

שיא ביקוש	סה"כ
1.12	4.50
	1.95 ₪

21.03 ₪	תשלום קבוע	
0.00 ₪	תשלום עבור גודל חיבור בKVA (0x0)	
22.98 ₪	סה"כ לתשלום	לא כולל מע"מ

התפלגות חיוב בש"ח לפי תעו"ז

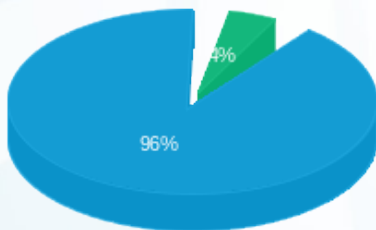

פסגה (0.00 ₪) ■
 גבע (0.09 ₪) ■
 שפל (1.86 ₪) ■

הסטוריית צריכה בקוט"ש

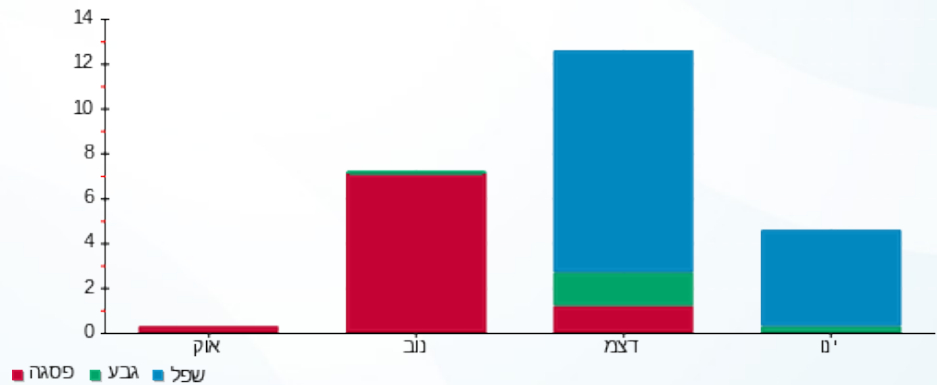

11/02/21 תאריך הפקה:
 31/01/21 תאריך קריאה נוכחית:
 01/01/21 תאריך קריאה קודמת:

שם דייר: ד - גלייזר בת-עמי ופרננדו
 שם אתר: עין המפרץ

לקוח/ה נכבד/ה, אנו מתכבדים להגיש את חישוב צריכת החשמל לתקופה 01/01/21 - 31/01/21:

ד - גלייזר בת-עמי ופרננדו - 1 - 70000857 (0x0)

סוג תעריף	סוג צריכה	קריאה קודמת	קריאה נוכחית	סה"כ צריכה בקוט"ש	מחיר לקוט"ש בא"ג	סה"כ לתשלום
פרטי חשבון עבור תאריכים:		01/01/21	31/01/21			
767		123,263.77	124,101.23	837.45	43.30	362.62 ₪

סה"כ לדייר:

שיא ביקוש	סה"כ
7.13	837.45
	362.62 ₪

תשלום קבוע	תשלום עבור גודל חיבור בKVA (0x0)	סה"כ לתשלום	לא כולל מע"מ
21.03 ₪	0.00 ₪	383.65 ₪	

התפלגות חיוב בש"ח לפי תעו"ז

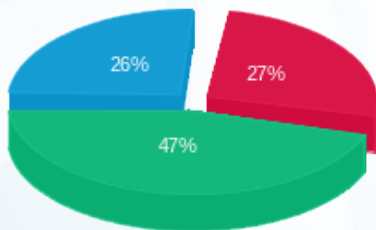

פסגה (97.57 ₪)
 גבע (170.94 ₪)
 שפל (94.11 ₪)

הסטוריית צריכה בקוט"ש

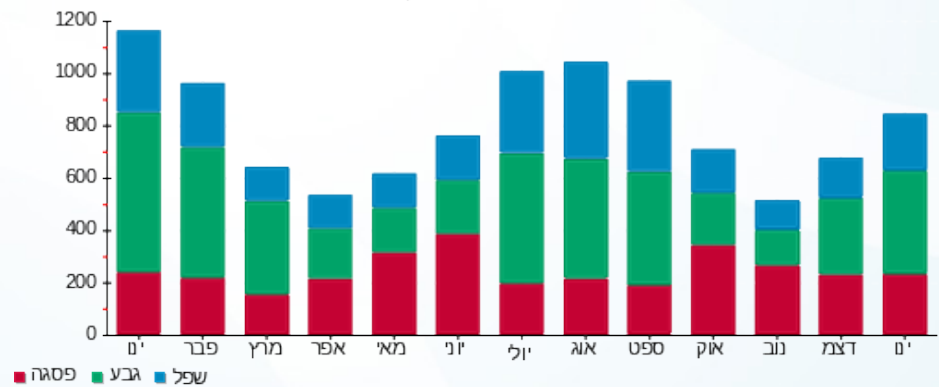



11/02/21 תאריך הפקה:
 31/01/21 תאריך קריאה נוכחית:
 01/01/21 תאריך קריאה קודמת:

שם דייר: ד - גלייזר עופר
 שם אתר: עין המפרץ

לקוח/ה נכבד/ה, אנו מתכבדים להגיש את חישוב צריכת החשמל לתקופה 01/01/21 - 31/01/21:

ד - גלייזר עופר - 9 - 19051970(0x0)

סוג תעריף	סוג צריכה	קריאה קודמת	קריאה נוכחית	סה"כ צריכה בקוט"ש	מחיר לקוט"ש בא"ג	סה"כ לתשלום
פרטי חשבון עבור תאריכים:		01/01/21	31/01/21			
767		6,163.60	6,949.00	785.40	43.30	340.08 ₪

סה"כ לדייר:

שיא ביקוש	סה"כ
	785.40
	340.08 ₪

21.03 ₪	תשלום קבוע	
0.00 ₪	תשלום עבור גודל חיבור ב KVA (0x0)	
361.11 ₪	סה"כ לתשלום	לא כולל מע"מ

התפלגות חיוב בש"ח לפי תעו"ז

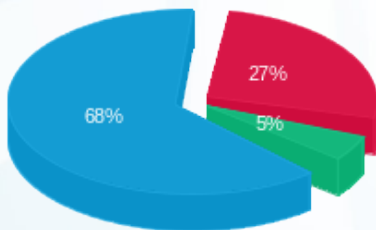

פסגה (92.99 ₪) 68%
 גבע (16.41 ₪) 27%
 שפל (230.68 ₪) 5%

הסטוריית צריכה בקוט"ש

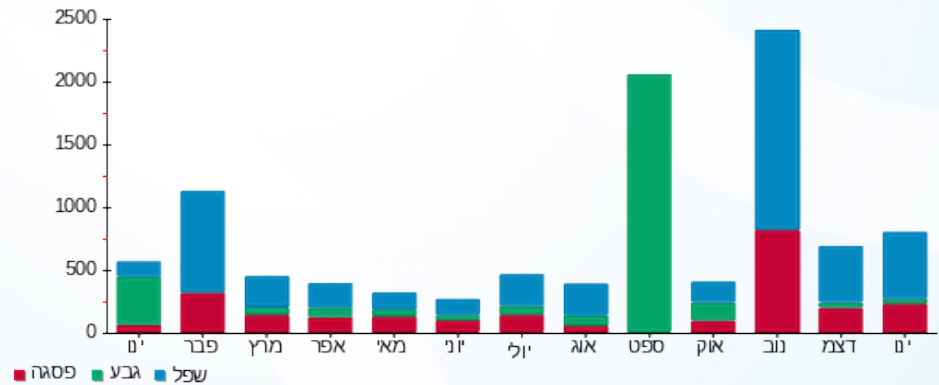

11/02/21 תאריך הפקה:
 31/01/21 תאריך קריאה נוכחית:
 01/01/21 תאריך קריאה קודמת:

שם דייר: ד - גלילי סלי ודורון
 שם אתר: עין המפרץ

לקוח/ה נכבד/ה, אנו מתכבדים להגיש את חישוב צריכת החשמל לתקופה 01/01/21 - 31/01/21:

ד - גלילי סלי ודורון - 1 - 70033666(0x0)

סוג תעריף	סוג צריכה	קריאה קודמת	קריאה נוכחית	סה"כ צריכה בקוט"ש	מחיר לקוט"ש בא"ג	סה"כ לתשלום
פרטי חשבון עבור תאריכים:		01/01/21	31/01/21			
767		154,792.86	156,558.09	1,765.23	43.30	764.34 ₪

סה"כ לדייר:

סה"כ	שיא ביקוש
1,765.23	11.16
764.34 ₪	

21.03 ₪	תשלום קבוע	
0.00 ₪	תשלום עבור גודל חיבור בKVA (0x0)	
785.37 ₪	סה"כ לתשלום	לא כולל מע"מ

התפלגות חיוב בש"ח לפי תעו"ז

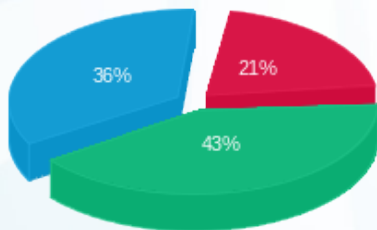

פסגה (159.93 ₪) ■
 גבע (328.13 ₪) ■
 שפל (276.29 ₪) ■

הסטוריית צריכה בקוט"ש

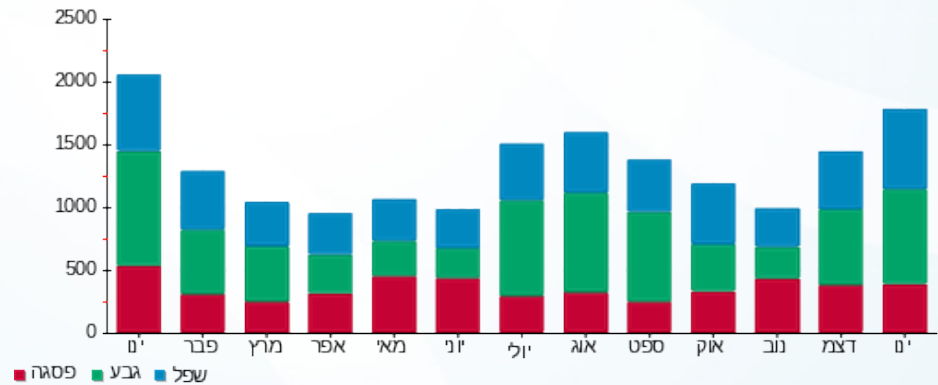

11/02/21 תאריך הפקה:
 31/01/21 תאריך קריאה נוכחית:
 01/01/21 תאריך קריאה קודמת:

שם דייר: ד - גלילי רונית וניר
 שם אתר: עין המפרץ

לקוח/ה נכבד/ה, אנו מתכבדים להגיש את חישוב צריכת החשמל לתקופה 01/01/21 - 31/01/21:

ד - גלילי רונית וניר - 3 - 19093336(0x0)

סוג תעריף	סוג צריכה	קריאה קודמת	קריאה נוכחית	סה"כ צריכה בקוט"ש	מחיר לקוט"ש בא"ג	סה"כ לתשלום
פרטי חשבון עבור תאריכים:		01/01/21	31/01/21			
767		5,446.60	6,255.35	808.75	43.30	350.19 ₪

סה"כ לדייר:

שיא ביקוש	סה"כ
	808.75
	350.19 ₪

21.03 ₪	תשלום קבוע	
0.00 ₪	תשלום עבור גודל חיבור בKVA (0x0)	
371.22 ₪	סה"כ לתשלום	לא כולל מע"מ

התפלגות חיוב בש"ח לפי תעו"ז

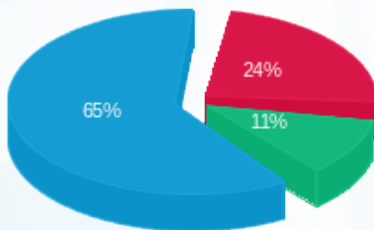

פסגה (84.20 ₪) 65%
 גבע (38.91 ₪) 24%
 שפל (227.09 ₪) 11%

הסטוריית צריכה בקוט"ש

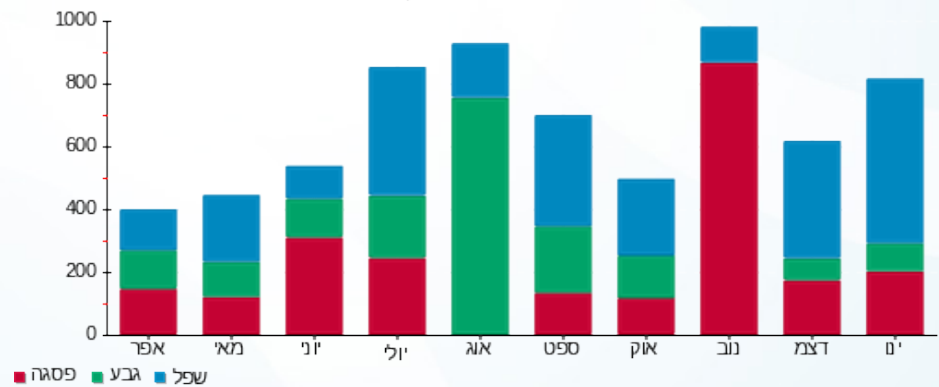



11/02/21 תאריך הפקה:
 31/01/21 תאריך קריאה נוכחית:
 01/01/21 תאריך קריאה קודמת:

שם דייר: ד - גרינוולד אברהם
 שם אתר: עין המפרץ

לקוח/ה נכבד/ה, אנו מתכבדים להגיש את חישוב צריכת החשמל לתקופה 01/01/21 - 31/01/21:

ד - גרינוולד אברהם - 1 - 70017395(0x0)

סוג תעריף	סוג צריכה	קריאה קודמת	קריאה נוכחית	סה"כ צריכה בקוט"ש	מחיר לקוט"ש בא"ג	סה"כ לתשלום
פרטי חשבון עבור תאריכים:		01/01/21	31/01/21			
767		72,606.55	73,328.34	721.80	43.30	312.54 ₪

סה"כ לדייר:

סה"כ	שיא ביקוש
721.80	4.72
312.54 ₪	

21.03 ₪	תשלום קבוע	
0.00 ₪	תשלום עבור גודל חיבור ב KVA (0x0)	
333.57 ₪	סה"כ לתשלום	לא כולל מע"מ

התפלגות חיוב בש"ח לפי תעו"ז

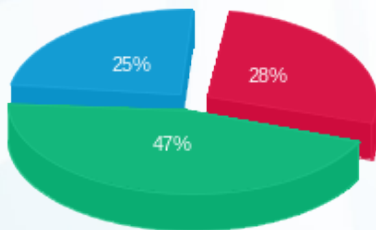

פסגה (₪ 88.50)
 גבע (₪ 147.33)
 שפל (₪ 76.71)

הסטוריית צריכה בקוט"ש

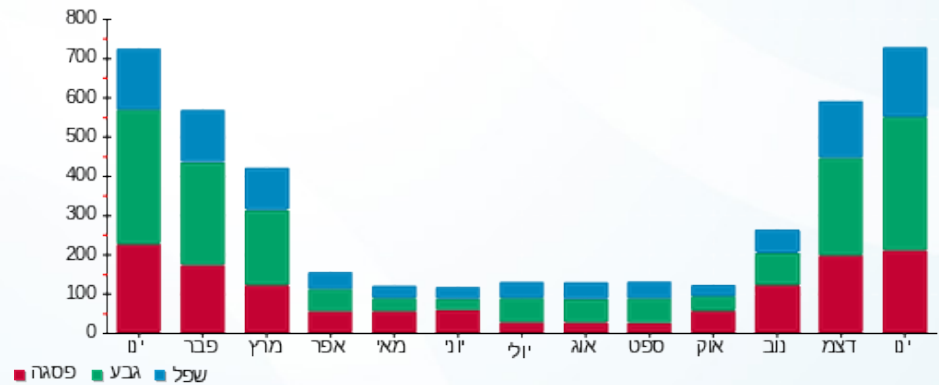

11/02/21 תאריך הפקה:
 31/01/21 תאריך קריאה נוכחית:
 01/01/21 תאריך קריאה קודמת:

שם דייר: ד - דובו אורה
 שם אתר: עין המפרץ

לקוח/ה נכבד/ה, אנו מתכבדים להגיש את חישוב צריכת החשמל לתקופה 01/01/21 - 31/01/21:

ד - דובו אורה - 1 - 81025380(0x0)

סוג תעריף	סוג צריכה	קריאה קודמת	קריאה נוכחית	סה"כ צריכה בקוט"ש	מחיר לקוט"ש בא"ג	סה"כ לתשלום
פרטי חשבון עבור תאריכים:		01/01/21	31/01/21			
767		23,191.49	23,898.93	707.44	43.30	306.32 ₪

סה"כ לדייר:

שיא ביקוש	סה"כ
4.72	707.44
	306.32 ₪

תשלום קבוע	תשלום עבור גודל חיבור ב KVA (0x0)	סה"כ לתשלום	לא כולל מע"מ
21.03 ₪	0.00 ₪	327.35 ₪	

התפלגות חיוב בש"ח לפי תעו"ז

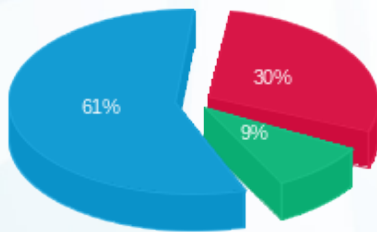

פסגה (₪ 92.01)
 גבע (₪ 28.73)
 שפל (₪ 185.58)

הסטוריית צריכה בקוט"ש

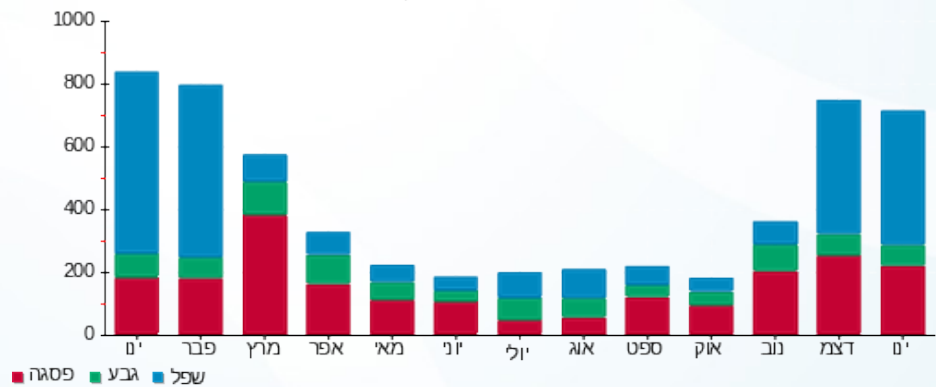



11/02/21 תאריך הפקה:
 31/01/21 תאריך קריאה נוכחית:
 01/01/21 תאריך קריאה קודמת:

שם דייר: ד - דוד אסנת+עמיר
 שם אתר: עין המפרץ

לקוח/ה נכבד/ה, אנו מתכבדים להגיש את חישוב צריכת החשמל לתקופה 01/01/21 - 31/01/21:

ד - דוד אסנת+עמיר - 1 - 81025246(0x0)

סוג תעריף	סוג צריכה	קריאה קודמת	קריאה נוכחית	סה"כ צריכה בקוט"ש	מחיר לקוט"ש בא"ג	סה"כ לתשלום
פרטי חשבון עבור תאריכים:		01/01/21	31/01/21			
767		66,961.10	68,069.97	1,108.88	43.30	480.14 ₪

סה"כ לדייר:

סה"כ	שיא ביקוש
1,108.88	7.80
480.14 ₪	

תשלום קבוע	תשלום עבור גודל חיבור בKVA (0x0)	סה"כ לתשלום	לא כולל מע"מ
21.03 ₪	0.00 ₪	501.17 ₪	

התפלגות חיוב בש"ח לפי תעו"ז

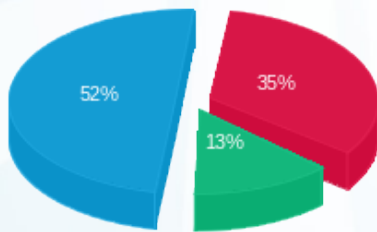

פסגה (165.91 ₪) 52%
 גבע (64.71 ₪) 13%
 שפל (249.53 ₪) 35%

הסטוריית צריכה בקוט"ש

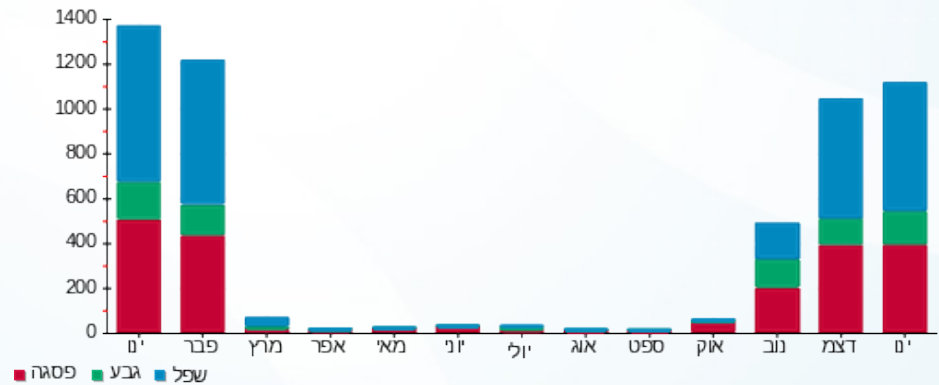

11/02/21 תאריך הפקה:
 31/01/21 תאריך קריאה נוכחית:
 01/01/21 תאריך קריאה קודמת:

שם דייר: ד - דודו ביטון
 שם אתר: עין המפרץ

לקוח/ה נכבד/ה, אנו מתכבדים להגיש את חישוב צריכת החשמל לתקופה 01/01/21 - 31/01/21:

דודו ביטון - 2 - 19093216(0x0)

סוג תעריף	סוג צריכה	קריאה קודמת	קריאה נוכחית	סה"כ צריכה בקוט"ש	מחיר לקוט"ש בא"ג	סה"כ לתשלום
פרטי חשבון עבור תאריכים:		01/01/21	31/01/21			
767		12,344.80	13,136.90	792.10	43.30	342.98 ₪

סה"כ לדייר:

סה"כ	שיא ביקוש
792.10	0.86
342.98 ₪	

21.03 ₪	תשלום קבוע	
0.00 ₪	תשלום עבור גודל חיבור בKVA (0x0)	
364.01 ₪	סה"כ לתשלום	לא כולל מע"מ

התפלגות חיוב בש"ח לפי תעו"ז

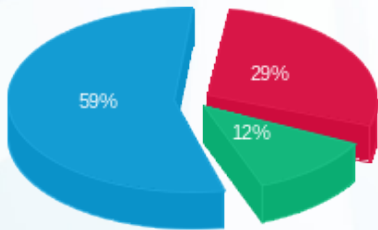

פסגה (100.33 ₪) ■
 גבע (41.31 ₪) ■
 שפל (201.35 ₪) ■

הסטוריית צריכה בקוט"ש

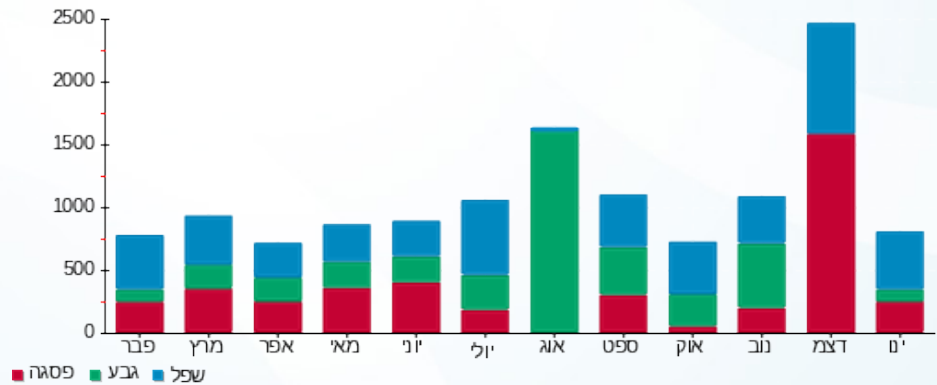

11/02/21 תאריך הפקה:
 31/01/21 תאריך קריאה נוכחית:
 01/01/21 תאריך קריאה קודמת:

שם דייר: ד - דורון אסנת ורמי
 שם אתר: עין המפרץ

לקוח/ה נכבד/ה, אנו מתכבדים להגיש את חישוב צריכת החשמל לתקופה 01/01/21 - 31/01/21:

ד - דורון אסנת ורמי - 1 - 81026152(0x0)

סוג תעריף	סוג צריכה	קריאה קודמת	קריאה נוכחית	סה"כ צריכה בקוט"ש	מחיר לקוט"ש בא"ג	סה"כ לתשלום
פרטי חשבון עבור תאריכים:		01/01/21	31/01/21			
767		44,308.90	45,023.99	715.09	43.30	309.63 ₪

סה"כ לדייר:

שיא ביקוש	סה"כ
5.13	715.09
	309.63 ₪

21.03 ₪	תשלום קבוע	
0.00 ₪	תשלום עבור גודל חיבור בKVA (0x0)	
330.66 ₪	סה"כ לתשלום	לא כולל מע"מ

התפלגות חיוב בש"ח לפי תעו"ז

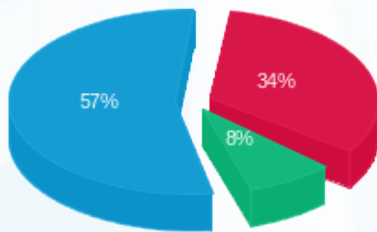

פסגה (106.05 ₪) 57%
 גבע (25.99 ₪) 8%
 שפל (177.60 ₪) 34%

הסטוריית צריכה בקוט"ש

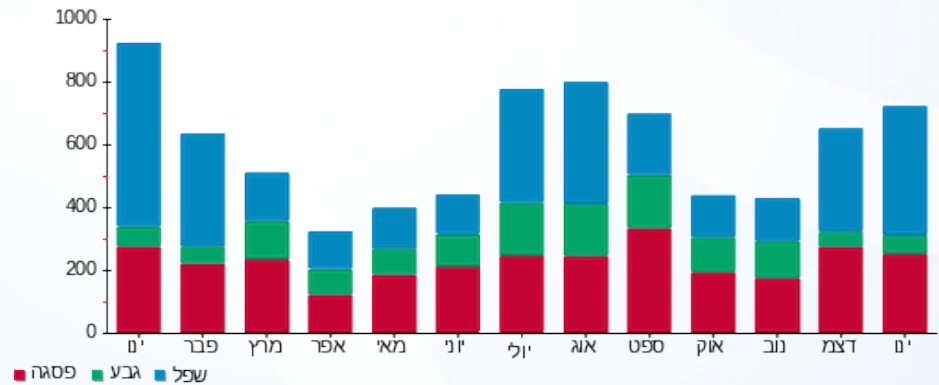

11/02/21 תאריך הפקה:
 31/01/21 תאריך קריאה נוכחית:
 01/01/21 תאריך קריאה קודמת:

שם דייר: ד - דפני אילאיל ויוגב
 שם אתר: עין המפרץ

לקוח/ה נכבד/ה, אנו מתכבדים להגיש את חישוב צריכת החשמל לתקופה 01/01/21 - 31/01/21:

ד - דפני אילאיל ויוגב - 1 - 70013674(0x0)

סוג תעריף	סוג צריכה	קריאה קודמת	קריאה נוכחית	סה"כ צריכה בקוט"ש	מחיר לקוט"ש בא"ג	סה"כ לתשלום
פרטי חשבון עבור תאריכים:		01/01/21	31/01/21			
767		162,185.69	163,770.06	1,584.37	43.30	686.03 ₪

סה"כ לדייר:

שיא ביקוש	סה"כ
10.09	1,584.37
	686.03 ₪

21.03 ₪	תשלום קבוע	
0.00 ₪	תשלום עבור גודל חיבור בKVA (0x0)	
707.06 ₪	סה"כ לתשלום	לא כולל מע"מ

התפלגות חיוב בש"ח לפי תעו"ז

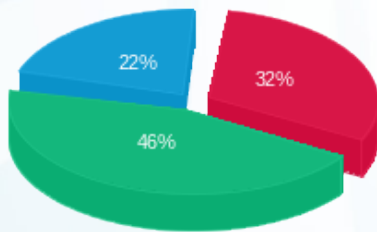

פסגה (218.76 ₪) ■
 גבע (318.00 ₪) ■
 שפל (149.27 ₪) ■

הסטוריית צריכה בקוט"ש

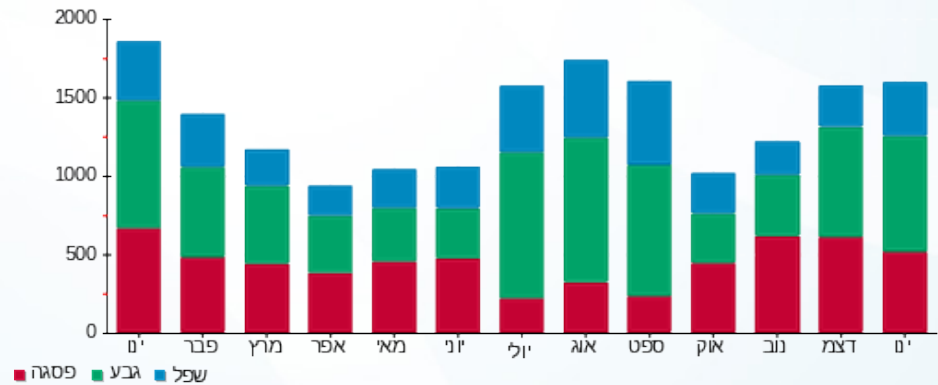

11/02/21 תאריך הפקה:
 31/01/21 תאריך קריאה נוכחית:
 01/01/21 תאריך קריאה קודמת:

שם דייר: ד - דפני אסתר ויגאל
 שם אתר: עין המפרץ

לקוח/ה נכבד/ה, אנו מתכבדים להגיש את חישוב צריכת החשמל לתקופה 01/01/21 - 31/01/21:

ד - דפני אסתר ויגאל - 1 - 81025266(0x0)

סוג תעריף	סוג צריכה	קריאה קודמת	קריאה נוכחית	סה"כ צריכה בקוט"ש	מחיר לקוט"ש בא"ג	סה"כ לתשלום
פרטי חשבון עבור תאריכים:		01/01/21	31/01/21			
767		65,340.58	66,525.97	1,185.38	43.30	513.27 ₪

סה"כ לדייר:

שיא ביקוש	סה"כ
7.61	1,185.38
	513.27 ₪

21.03 ₪	תשלום קבוע	
0.00 ₪	תשלום עבור גודל חיבור בKVA (0x0)	
534.30 ₪	סה"כ לתשלום	לא כולל מע"מ

התפלגות חיוב בש"ח לפי תעו"ז

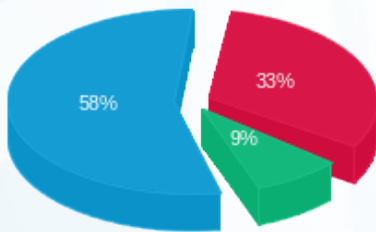

פסגה (169.65 ₪) 58%
 גבע (44.40 ₪) 33%
 שפל (299.22 ₪) 9%

הסטוריית צריכה בקוט"ש

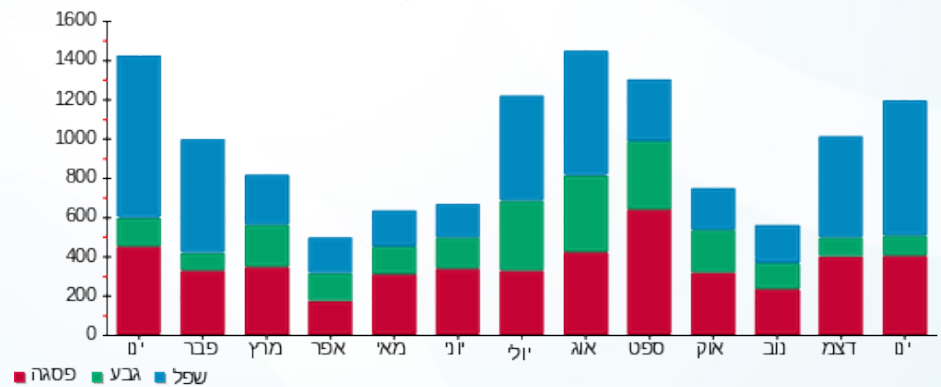

11/02/21 תאריך הפקה:
 31/01/21 תאריך קריאה נוכחית:
 01/01/21 תאריך קריאה קודמת:

שם דייר: ד - דקל גל
 שם אתר: עין המפרץ

לקוח/ה נכבד/ה, אנו מתכבדים להגיש את חישוב צריכת החשמל לתקופה 01/01/21 - 31/01/21:

ד - דקל גל - 1 - 18110012(0x0)

סוג תעריף	סוג צריכה	קריאה קודמת	קריאה נוכחית	סה"כ צריכה בקוט"ש	מחיר לקוט"ש בא"ג	סה"כ לתשלום
פרטי חשבון עבור תאריכים:		01/01/21	31/01/21			
767		5,269.90	6,293.20	1,023.30	43.30	443.09 ₪

סה"כ לדייר:

שיא ביקוש	סה"כ
7.63	1,023.30
	443.09 ₪

תשלום קבוע	תשלום עבור גודל חיבור בKVA (0x0)	סה"כ לתשלום	לא כולל מע"מ
21.03 ₪	0.00 ₪	464.12 ₪	

התפלגות חיוב בש"ח לפי תעו"ז

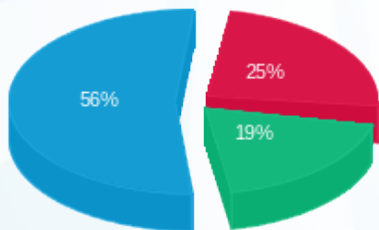

פסגה (110.85 ₪) 56%
 גבע (86.25 ₪) 19%
 שפל (245.99 ₪) 25%

הסטוריית צריכה בקוט"ש

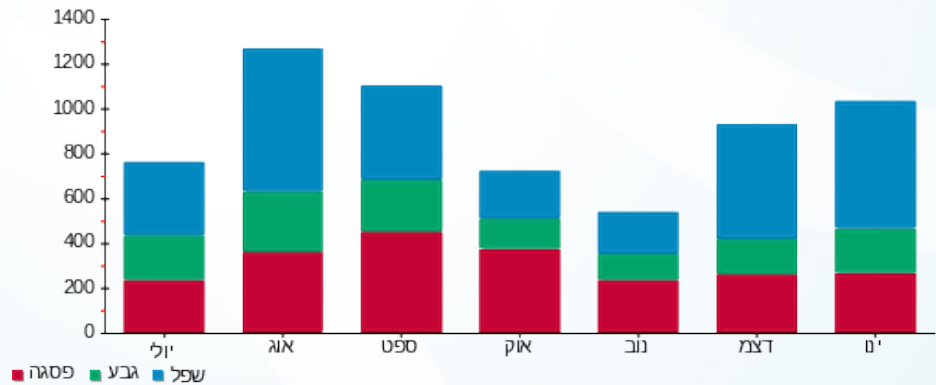

11/02/21 תאריך הפקה:
 31/01/21 תאריך קריאה נוכחית:
 01/01/21 תאריך קריאה קודמת:

שם דייר: ד - דקל זאב
 שם אתר: עין המפרץ

לקוח/ה נכבד/ה, אנו מתכבדים להגיש את חישוב צריכת החשמל לתקופה 01/01/21 - 31/01/21:

ד - דקל זאב 1 - 70061272(0x0)

סוג תעריף	סוג צריכה	קריאה קודמת	קריאה נוכחית	סה"כ צריכה בקוט"ש	מחיר לקוט"ש בא"ג	סה"כ לתשלום
פרטי חשבון עבור תאריכים:		01/01/21	31/01/21			
767		32,853.15	33,157.06	303.91	43.30	131.59 ₪

סה"כ לדייר:

סה"כ	שיא ביקוש
303.91	3.86
131.59 ₪	

21.03 ₪	תשלום קבוע	
0.00 ₪	תשלום עבור גודל חיבור בKVA (0x0)	
152.62 ₪	סה"כ לתשלום	לא כולל מע"מ

התפלגות חיוב בש"ח לפי תעו"ז

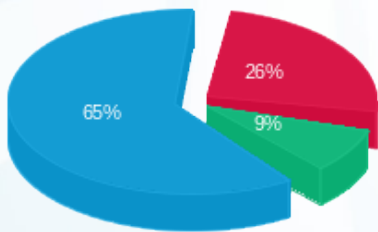

פסגה (₪ 34.18)
 גבע (₪ 11.35)
 שפל (₪ 86.06)

הסטוריית צריכה בקוט"ש

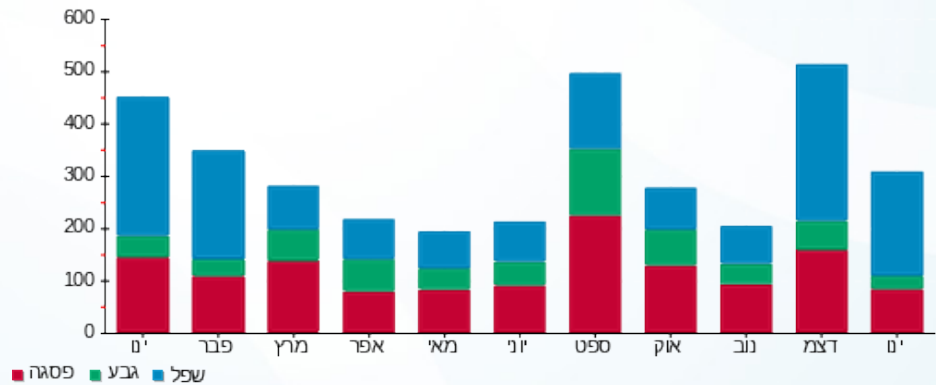

11/02/21 תאריך הפקה:
 31/01/21 תאריך קריאה נוכחית:
 01/01/21 תאריך קריאה קודמת:

שם דייר: ד - דקל נופר
 שם אתר: עין המפרץ

לקוח/ה נכבד/ה, אנו מתכבדים להגיש את חישוב צריכת החשמל לתקופה 01/01/21 - 31/01/21:

ד - דקל נופר - 1 - 17313347(0x0)

סה"כ לתשלום	מחיר לקוט"ש בא"ג	סה"כ צריכה בקוט"ש	קריאה נוכחית	קריאה קודמת	סוג צריכה	סוג תעריף
			31/01/21	01/01/21	פרטי חשבון עבור תאריכים:	
281.32 ₪	43.30	649.70	16,335.20	15,685.50		767

סה"כ לדייר:

שיא ביקוש	סה"כ
154.80	649.70
	281.32 ₪

21.03 ₪	תשלום קבוע	
0.00 ₪	תשלום עבור גודל חיבור בKVA (0x0)	
302.35 ₪	סה"כ לתשלום	לא כולל מע"מ

התפלגות חיוב בש"ח לפי תעו"ז

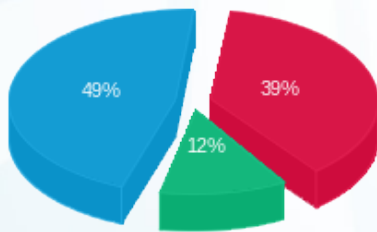

פסגה (110.16 ₪) ■
 גבע (34.51 ₪) ■
 שפל (136.65 ₪) ■

הסטוריית צריכה בקוט"ש

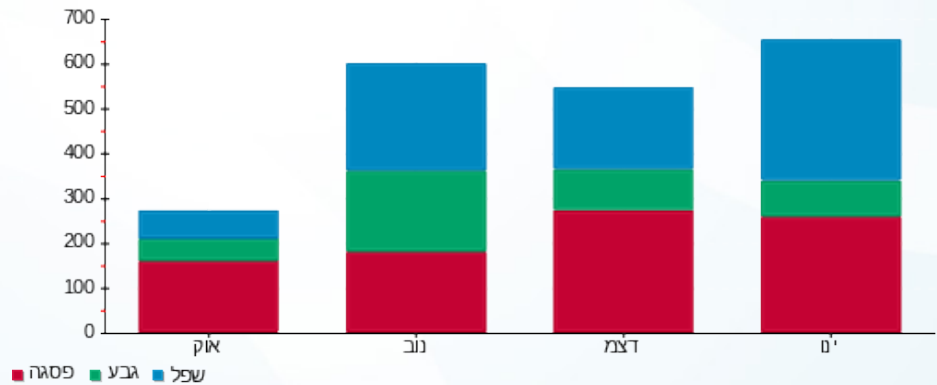

11/02/21 תאריך הפקה:
 31/01/21 תאריך קריאה נוכחית:
 01/01/21 תאריך קריאה קודמת:

שם דייר: ד - דקל עירית
 שם אתר: עין המפרץ

לקוח/ה נכבד/ה, אנו מתכבדים להגיש את חישוב צריכת החשמל לתקופה 01/01/21 - 31/01/21:

ד - דקל עירית - 1 - 81025634(0x0)

סוג תעריף	סוג צריכה	קריאה קודמת	קריאה נוכחית	סה"כ צריכה בקוט"ש	מחיר לקוט"ש בא"ג	סה"כ לתשלום
פרטי חשבון עבור תאריכים:		01/01/21	31/01/21			
767		15,604.30	15,716.05	111.76	43.30	48.39 ₪

סה"כ לדייר:

סה"כ	שיא ביקוש
111.76	2.78
48.39 ₪	

תשלום קבוע	תשלום עבור גודל חיבור בKVA (0x0)	סה"כ לתשלום	לא כולל מע"מ
21.03 ₪	0.00 ₪	69.42 ₪	

התפלגות חיוב בש"ח לפי תעו"ז

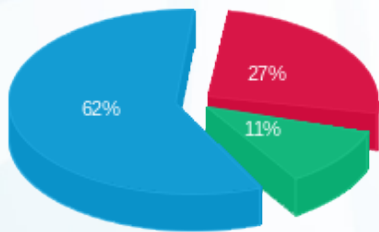

פסגה (12.87 ₪) - 62%
 גבע (5.48 ₪) - 27%
 שפל (30.04 ₪) - 11%

הסטוריית צריכה בקוט"ש

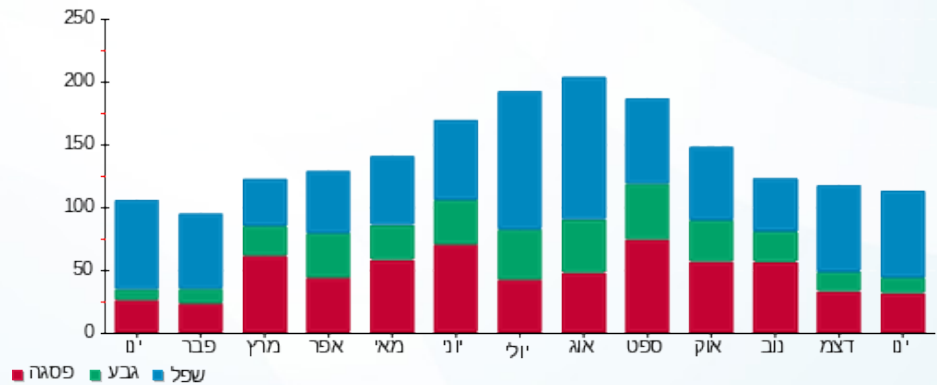



11/02/21 תאריך הפקה:
 31/01/21 תאריך קריאה נוכחית:
 01/01/21 תאריך קריאה קודמת:

שם דייר: ד - דרזדנר נורית
 שם אתר: עין המפרץ

לקוח/ה נכבד/ה, אנו מתכבדים להגיש את חישוב צריכת החשמל לתקופה 01/01/21 - 31/01/21:

דרזדנר נורית - 1 - 81025250(0x0)

סוג תעריף	סוג צריכה	קריאה קודמת	קריאה נוכחית	סה"כ צריכה בקוט"ש	מחיר לקוט"ש בא"ג	סה"כ לתשלום
פרטי חשבון עבור תאריכים:		01/01/21	31/01/21			
767		63,616.14	64,486.21	870.07	43.30	376.74 ₪

סה"כ לדייר:

סה"כ	שיא ביקוש
870.07	4.80
376.74 ₪	

תשלום קבוע	תשלום עבור גודל חיבור בKVA (0x0)	סה"כ לתשלום	לא כולל מע"מ
21.03 ₪	0.00 ₪	397.77 ₪	

התפלגות חיוב בש"ח לפי תעו"ז

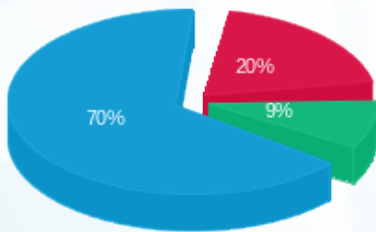

פסגה (76.42 ₪)
 גבע (34.86 ₪)
 שפל (265.46 ₪)

הסטוריית צריכה בקוט"ש

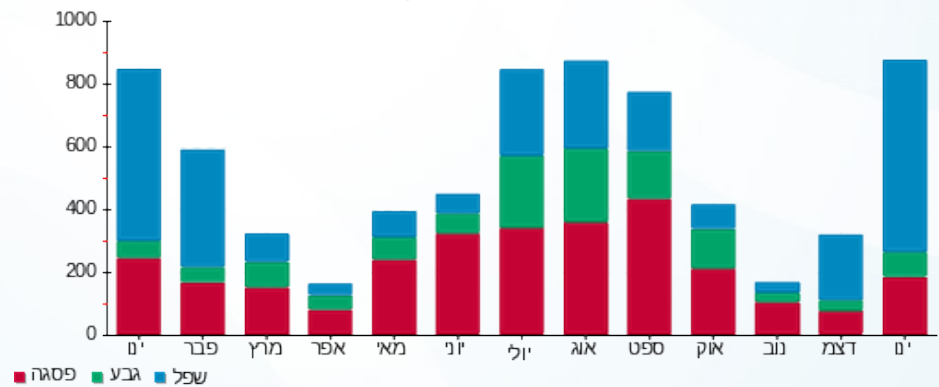

11/02/21 תאריך הפקה:
 31/01/21 תאריך קריאה נוכחית:
 01/01/21 תאריך קריאה קודמת:

שם דייר: ד - דרזנר ארבל
 שם אתר: עין המפרץ

לקוח/ה נכבד/ה, אנו מתכבדים להגיש את חישוב צריכת החשמל לתקופה 01/01/21 - 31/01/21:

ד - דרזנר ארבל - 1 - 70008232 (0x0)

סוג תעריף	סוג צריכה	קריאה קודמת	קריאה נוכחית	סה"כ צריכה בקוט"ש	מחיר לקוט"ש בא"ג	סה"כ לתשלום
פרטי חשבון עבור תאריכים:		01/01/21	31/01/21			
767		68,143.50	69,561.49	1,417.99	43.30	613.99 ₪

סה"כ לדייר:

שיא ביקוש	סה"כ
15.57	1,417.99
	613.99 ₪

21.03 ₪	תשלום קבוע	
0.00 ₪	תשלום עבור גודל חיבור בKVA (0x0)	
635.02 ₪	סה"כ לתשלום	לא כולל מע"מ

התפלגות חיוב בש"ח לפי תעו"ז

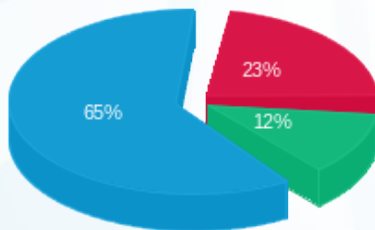

פסגה (140.67 ₪)
 גבע (74.13 ₪)
 שפל (399.20 ₪)

הסטוריית צריכה בקוט"ש

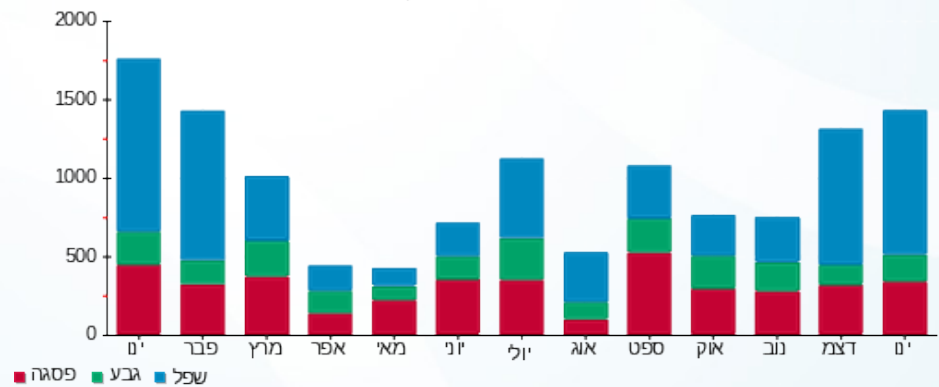



11/02/21 תאריך הפקה:
 31/01/21 תאריך קריאה נוכחית:
 01/01/21 תאריך קריאה קודמת:

שם דייר: ד - הוכמן ענת ומיכאל
 שם אתר: עין המפרץ

לקוח/ה נכבד/ה, אנו מתכבדים להגיש את חישוב צריכת החשמל לתקופה 01/01/21 - 31/01/21:

ד - הוכמן ענת ומיכאל - 1 - 81025457(0x0)

סוג תעריף	סוג צריכה	קריאה קודמת	קריאה נוכחית	סה"כ צריכה בקוט"ש	מחיר לקוט"ש בא"ג	סה"כ לתשלום
פרטי חשבון עבור תאריכים:		01/01/21	31/01/21			
767		35,153.30	35,929.72	776.41	43.30	336.19 ₪

סה"כ לדייר:

שיא ביקוש	סה"כ
5.95	776.41
	336.19 ₪

21.03 ₪	תשלום קבוע	
0.00 ₪	תשלום עבור גודל חיבור בKVA (0x0)	
357.22 ₪	סה"כ לתשלום	לא כולל מע"מ

התפלגות חיוב בש"ח לפי תעו"ז

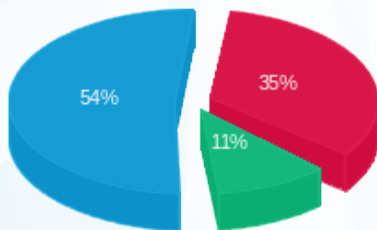

■ פסגה (117.28 ₪)
 ■ גבע (36.83 ₪)
 ■ שפל (182.07 ₪)

הסטוריית צריכה בקוט"ש

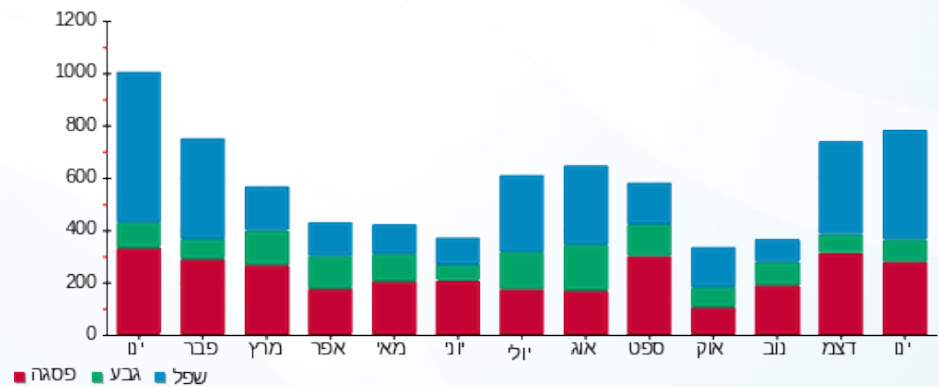

11/02/21 תאריך הפקה:
 31/01/21 תאריך קריאה נוכחית:
 01/01/21 תאריך קריאה קודמת:

שם דייר: ד - הלפרין אלדד
 שם אתר: עין המפרץ

לקוח/ה נכבד/ה, אנו מתכבדים להגיש את חישוב צריכת החשמל לתקופה 01/01/21 - 31/01/21:

הלפרין אלדד - 1 - 19051970(0x0)

סוג תעריף	סוג צריכה	קריאה קודמת	קריאה נוכחית	סה"כ צריכה בקוט"ש	מחיר לקוט"ש בא"ג	סה"כ לתשלום
פרטי חשבון עבור תאריכים:		01/01/21	31/01/21			
767		8,614.85	9,298.05	683.20	43.30	295.83 ₪

סה"כ לדייר:

שיא ביקוש	סה"כ
	683.20
	295.83 ₪

תשלום קבוע	תשלום עבור גודל חיבור בKVA (0x0)	סה"כ לתשלום	לא כולל מע"מ
21.03 ₪	0.00 ₪	316.86 ₪	

התפלגות חיוב בש"ח לפי תעו"ז

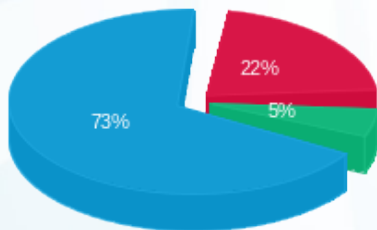

פסגה (215.07 ₪) 73%
 גבע (64.89 ₪) 22%
 שפל (15.87 ₪) 5%

הסטוריית צריכה בקוט"ש

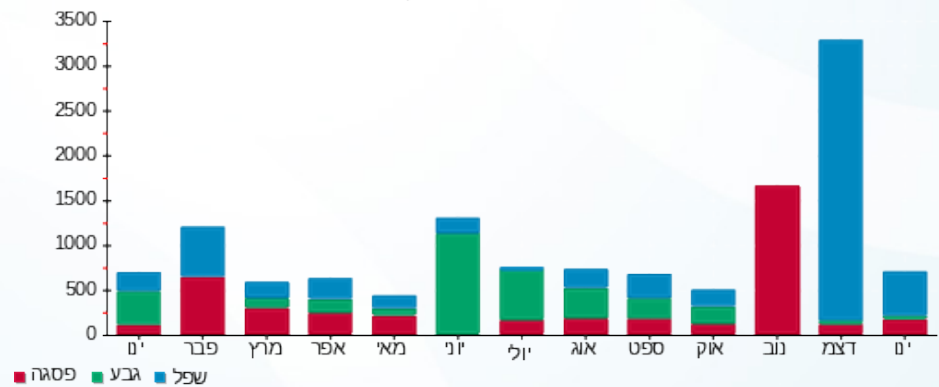



11/02/21 תאריך הפקה:
 31/01/21 תאריך קריאה נוכחית:
 01/01/21 תאריך קריאה קודמת:

שם דייר: ד - הלפרין הילית וניר 1
 שם אתר: עין המפרץ

לקוח/ה נכבד/ה, אנו מתכבדים להגיש את חישוב צריכת החשמל לתקופה 01/01/21 - 31/01/21:

ד - הלפרין הילית וניר 1 - 1 - 70034692(0x0)

סוג תעריף	סוג צריכה	קריאה קודמת	קריאה נוכחית	סה"כ צריכה בקוט"ש	מחיר לקוט"ש בא"ג	סה"כ לתשלום
פרטי חשבון עבור תאריכים:		01/01/21	31/01/21			
767		32,478.10	32,754.25	276.16	43.30	119.58 ₪

סה"כ לדייר:

שיא ביקוש	סה"כ
	276.16
	119.58 ₪

21.03 ₪	תשלום קבוע	
0.00 ₪	תשלום עבור גודל חיבור ב KVA (0x0)	
140.61 ₪	סה"כ לתשלום	לא כולל מע"מ

התפלגות חיוב בש"ח לפי תעו"ז

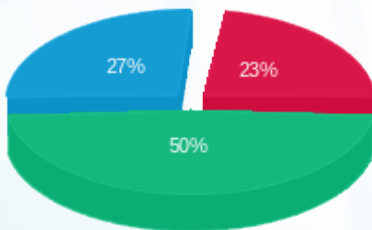

פסגה (27.76 ₪)
 גבע (59.88 ₪)
 שפל (31.93 ₪)

הסטוריית צריכה בקוט"ש

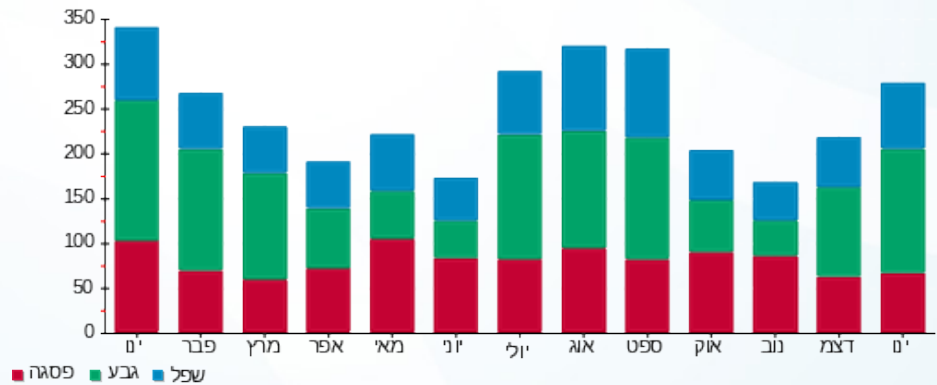



11/02/21 תאריך הפקה:
 31/01/21 תאריך קריאה נוכחית:
 01/01/21 תאריך קריאה קודמת:

שם דייר: ד - הלפרין הילית וניר 2
 שם אתר: עין המפרץ

לקוח/ה נכבד/ה, אנו מתכבדים להגיש את חישוב צריכת החשמל לתקופה 01/01/21 - 31/01/21:

ד - הלפרין הילית וניר 2 - 2 - 70034692(0x0)

סוג תעריף	סוג צריכה	קריאה קודמת	קריאה נוכחית	סה"כ צריכה בקוט"ש	מחיר לקוט"ש בא"ג	סה"כ לתשלום
פרטי חשבון עבור תאריכים:		01/01/21	31/01/21			
767		28,774.57	29,055.90	281.33	43.30	121.82 ₪

סה"כ לדייר:

שיא ביקוש	סה"כ
	281.33
	121.82 ₪

21.03 ₪	תשלום קבוע	
0.00 ₪	תשלום עבור גודל חיבור בKVA (0x0)	
142.85 ₪	סה"כ לתשלום	לא כולל מע"מ

התפלגות חיוב בש"ח לפי תעו"ז

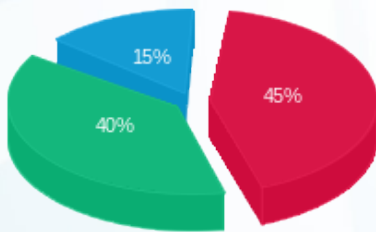

פסגה (₪ 54.96)
 גבע (₪ 48.77)
 שפל (₪ 18.08)

הסטוריית צריכה בקוט"ש

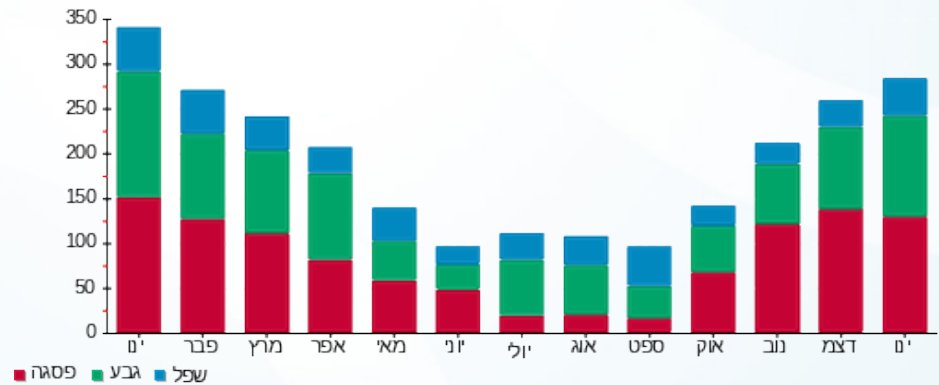

11/02/21 תאריך הפקה:
 31/01/21 תאריך קריאה נוכחית:
 01/01/21 תאריך קריאה קודמת:

שם דייר: ד - הלפרין זיו
 שם אתר: עין המפרץ

לקוח/ה נכבד/ה, אנו מתכבדים להגיש את חישוב צריכת החשמל לתקופה 01/01/21 - 31/01/21:

ד - הלפרין זיו - 1 - 17313241(0x0)

סוג תעריף	סוג צריכה	קריאה קודמת	קריאה נוכחית	סה"כ צריכה בקוט"ש	מחיר לקוט"ש בא"ג	סה"כ לתשלום
פרטי חשבון עבור תאריכים:		01/01/21	31/01/21			
767		21,363.50	22,501.70	1,138.20	43.30	492.84 ₪

סה"כ לדייר:

סה"כ	שיא ביקוש
1,138.20	10.52
492.84 ₪	

לא כולל מע"מ	סה"כ לתשלום	תשלום קבוע
	513.87 ₪	21.03 ₪
		0.00 ₪
		תשלום עבור גודל חיבור בKVA (0x0)

התפלגות חיוב בש"ח לפי תעו"ז

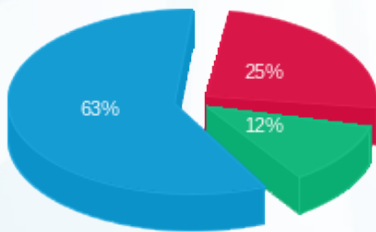

פסגה (124.92 ₪) ■
 גבע (58.54 ₪) ■
 שפל (309.38 ₪) ■

הסטוריית צריכה בקוט"ש

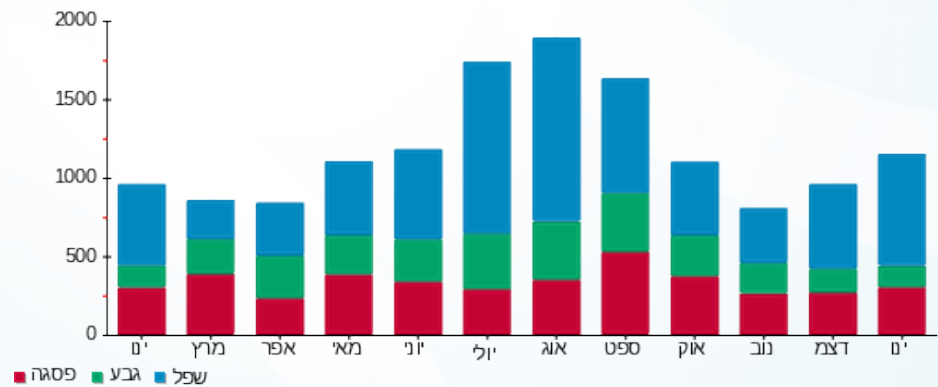

11/02/21 תאריך הפקה:
 31/01/21 תאריך קריאה נוכחית:
 01/01/21 תאריך קריאה קודמת:

שם דייר: ד - הלפרין נחמה ובנימין
 שם אתר: עין המפרץ

לקוח/ה נכבד/ה, אנו מתכבדים להגיש את חישוב צריכת החשמל לתקופה 01/01/21 - 31/01/21:

ד - הלפרין נחמה ובנימין - 1 - 81025306(0x0)

סוג תעריף	סוג צריכה	קריאה קודמת	קריאה נוכחית	סה"כ צריכה בקוט"ש	מחיר לקוט"ש בא"ג	סה"כ לתשלום
פרטי חשבון עבור תאריכים:		01/01/21	31/01/21			
767		55,606.66	56,522.36	915.70	43.30	396.50 ₪

סה"כ לדייר:

שיא ביקוש	סה"כ
7.24	915.70
	396.50 ₪

21.03 ₪	תשלום קבוע	
0.00 ₪	תשלום עבור גודל חיבור בKVA (0x0)	
417.53 ₪	סה"כ לתשלום	לא כולל מע"מ

התפלגות חיוב בש"ח לפי תעו"ז

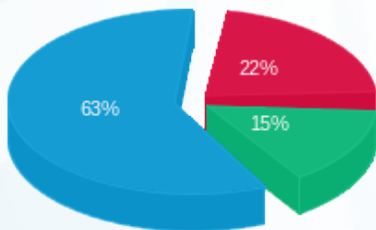

פסגה (₪ 88.40)
 גבע (₪ 59.68)
 שפל (₪ 248.41)

הסטוריית צריכה בקוט"ש

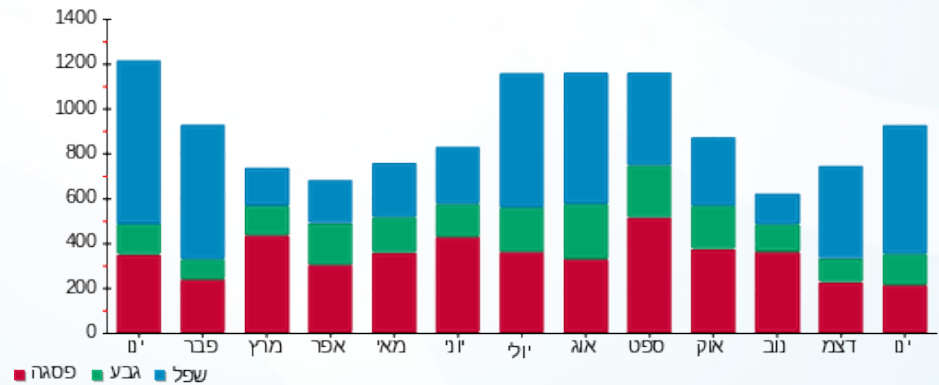

11/02/21 תאריך הפקה:
 31/01/21 תאריך קריאה נוכחית:
 01/01/21 תאריך קריאה קודמת:

שם דייר: ד - הלר לאה וחיים
 שם אתר: עין המפרץ

לקוח/ה נכבד/ה, אנו מתכבדים להגיש את חישוב צריכת החשמל לתקופה 01/01/21 - 31/01/21:

ד - הלר לאה וחיים - 1 - 81022029(0x0)

סוג תעריף	סוג צריכה	קריאה קודמת	קריאה נוכחית	סה"כ צריכה בקוט"ש	מחיר לקוט"ש בא"ג	סה"כ לתשלום
פרטי חשבון עבור תאריכים:		01/01/21	31/01/21			
767		84,142.88	84,924.20	781.32	43.30	338.31 ₪

סה"כ לדייר:

סה"כ	שיא ביקוש
781.32	9.42
338.31 ₪	

תשלום קבוע	תשלום עבור גודל חיבור בKVA (0x0)	סה"כ לתשלום	לא כולל מע"מ
21.03 ₪	0.00 ₪	359.34 ₪	

התפלגות חיוב בש"ח לפי תעו"ז

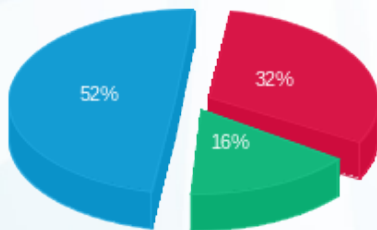

פסגה (108.96 ₪) ■
 גבע (55.02 ₪) ■
 שפל (174.33 ₪) ■

הסטוריית צריכה בקוט"ש

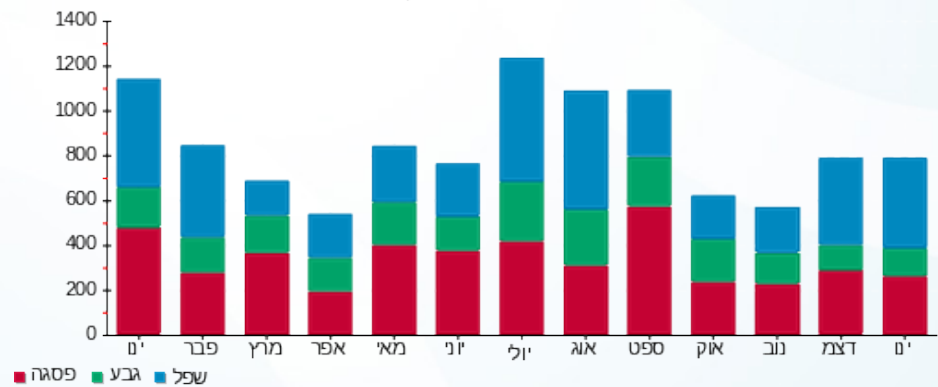

11/02/21 תאריך הפקה:
 31/01/21 תאריך קריאה נוכחית:
 01/01/21 תאריך קריאה קודמת:

שם דייר: ד - הנדלר אילה ואברי
 שם אתר: עין המפרץ

לקוח/ה נכבד/ה, אנו מתכבדים להגיש את חישוב צריכת החשמל לתקופה 01/01/21 - 31/01/21:

ד - הנדלר אילה ואברי - 3 - 19093210(0x0)

סוג תעריף	סוג צריכה	קריאה קודמת	קריאה נוכחית	סה"כ צריכה בקוט"ש	מחיר לקוט"ש בא"ג	סה"כ לתשלום
פרטי חשבון עבור תאריכים:		01/01/21	31/01/21			
767		5,027.76	6,124.58	1,096.82	43.30	474.92 ₪

סה"כ לדייר:

שיא ביקוש	סה"כ
17.37	1,096.82
	474.92 ₪

21.03 ₪	תשלום קבוע	
0.00 ₪	תשלום עבור גודל חיבור בKVA (0x0)	
495.95 ₪	סה"כ לתשלום	לא כולל מע"מ

התפלגות חיוב בש"ח לפי תעו"ז

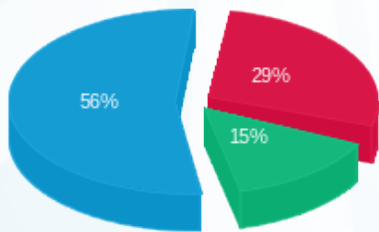

פסגה (137.30 ₪) ■
 גבע (70.09 ₪) ■
 שפל (267.53 ₪) ■

הסטוריית צריכה בקוט"ש

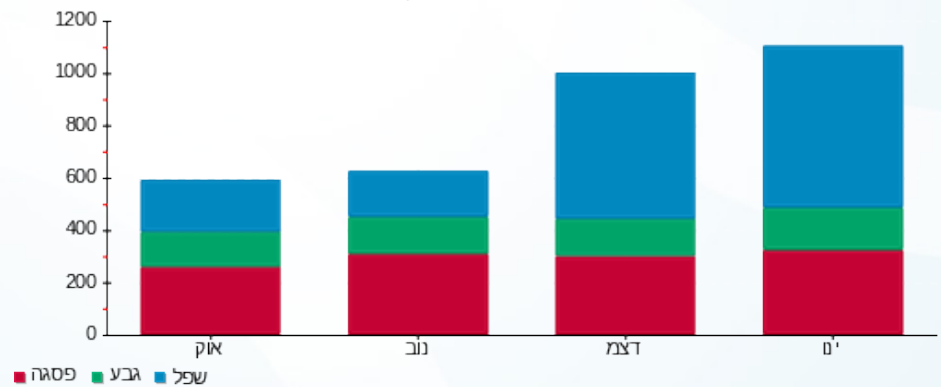

11/02/21 תאריך הפקה:
 31/01/21 תאריך קריאה נוכחית:
 01/01/21 תאריך קריאה קודמת:

שם דייר: ד - הריס וולי
 שם אתר: עין המפרץ

לקוח/ה נכבד/ה, אנו מתכבדים להגיש את חישוב צריכת החשמל לתקופה 01/01/21 - 31/01/21:

ד - הריס וולי - 1 - (0x0)70000839

סוג תעריף	סוג צריכה	קריאה קודמת	קריאה נוכחית	סה"כ צריכה בקוט"ש	מחיר לקוט"ש בא"ג	סה"כ לתשלום
פרטי חשבון עבור תאריכים:		01/01/21	31/01/21			
767		99,223.36	100,143.28	919.91	43.30	398.32 ₪

סה"כ לדייר:

סה"כ	שיא ביקוש
919.91	5.90
398.32 ₪	

תשלום קבוע	תשלום עבור גודל חיבור ב KVA (0x0)	סה"כ לתשלום	לא כולל מע"מ
21.03 ₪	0.00 ₪	419.35 ₪	

התפלגות חיוב בש"ח לפי תעו"ז

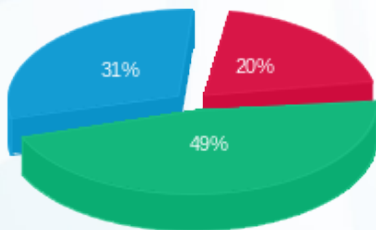

פסגה (80.52 ₪)
 גבע (194.07 ₪)
 שפל (123.73 ₪)

הסטוריית צריכה בקוט"ש

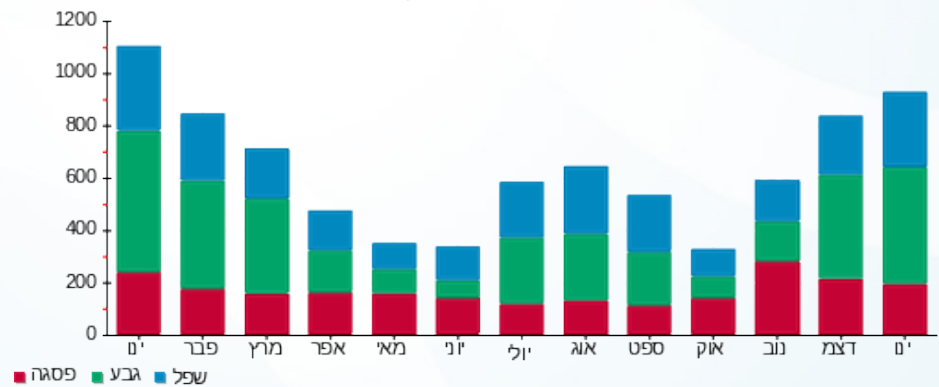

11/02/21 תאריך הפקה:
 31/01/21 תאריך קריאה נוכחית:
 01/01/21 תאריך קריאה קודמת:

שם דייר: ד - הרפז טל
 שם אתר: עין המפרץ

לקוח/ה נכבד/ה, אנו מתכבדים להגיש את חישוב צריכת החשמל לתקופה 01/01/21 - 31/01/21:

הרפז טל - 1 - 16254199 (0x0)

סוג תעריף	סוג צריכה	קריאה קודמת	קריאה נוכחית	סה"כ צריכה בקוט"ש	מחיר לקוט"ש בא"ג	סה"כ לתשלום
פרטי חשבון עבור תאריכים:		01/01/21	31/01/21			
767		11,548.55	11,659.40	110.85	43.30	48.00 ₪

סה"כ לדיר:

שיא ביקוש	סה"כ
	110.85
	48.00 ₪

תשלום קבוע	תשלום עבור גודל חיבור בKVA (0x0)	סה"כ לתשלום	לא כולל מע"מ
21.03 ₪	0.00 ₪	69.03 ₪	

התפלגות חיוב בש"ח לפי תעו"ז

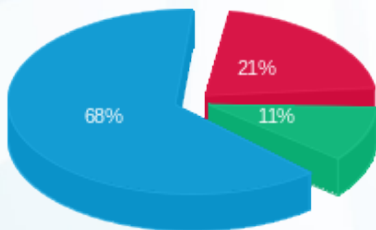

פסגה (10.31 ₪)
 גבע (5.13 ₪)
 שפל (32.56 ₪)

הסטוריית צריכה בקוט"ש

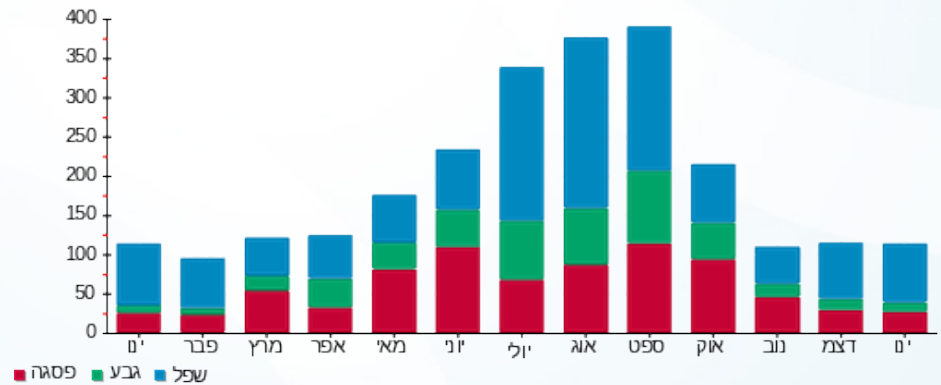

11/02/21 תאריך הפקה:
 31/01/21 תאריך קריאה נוכחית:
 01/01/21 תאריך קריאה קודמת:

שם דייר: ד - הרפז טל
 שם אתר: עין המפרץ

לקוח/ה נכבד/ה, אנו מתכבדים להגיש את חישוב צריכת החשמל לתקופה 01/01/21 - 31/01/21:

ד - הרפז טל - 1 - 81026040(0x0)

סוג תעריף	סוג צריכה	קריאה קודמת	קריאה נוכחית	סה"כ צריכה בקוט"ש	מחיר לקוט"ש בא"ג	סה"כ לתשלום
פרטי חשבון עבור תאריכים:		01/01/21	31/01/21			
767		11,839.89	11,951.26	111.37	43.30	48.22 ₪

סה"כ לדיר:

שיא ביקוש	סה"כ
	111.37
	48.22 ₪

21.03 ₪	תשלום קבוע	
0.00 ₪	תשלום עבור גודל חיבור בKVA (0x0)	
69.25 ₪	סה"כ לתשלום	לא כולל מע"מ

התפלגות חיוב בש"ח לפי תעו"ז

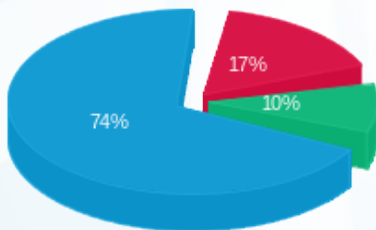

פסגה (8.14 ₪) ■
 גבע (4.60 ₪) ■
 שפל (35.48 ₪) ■

הסטוריית צריכה בקוט"ש

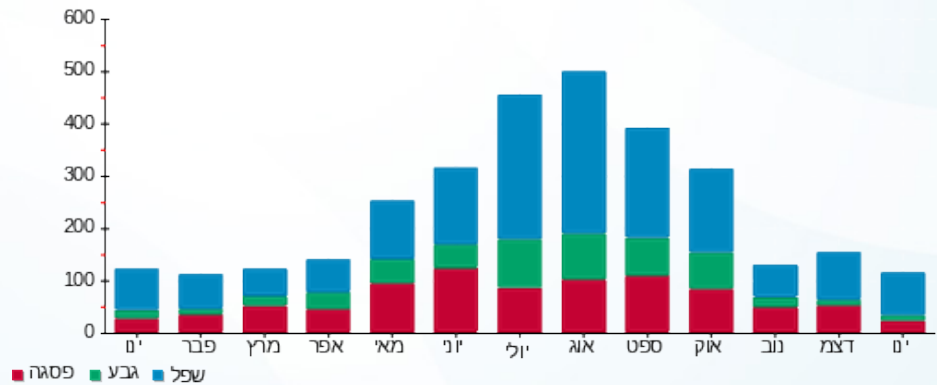

11/02/21 תאריך הפקה:
 31/01/21 תאריך קריאה נוכחית:
 01/01/21 תאריך קריאה קודמת:

שם דייר: ד - הרפז לידוין ושמעון
 שם אתר: עין המפרץ

לקוח/ה נכבד/ה, אנו מתכבדים להגיש את חישוב צריכת החשמל לתקופה 01/01/21 - 31/01/21:

ד - הרפז לידוין ושמעון - 1 - 81022074(0x0)

סוג תעריף	סוג צריכה	קריאה קודמת	קריאה נוכחית	סה"כ צריכה בקוט"ש	מחיר לקוט"ש בא"ג	סה"כ לתשלום
פרטי חשבון עבור תאריכים:		01/01/21	31/01/21			
767		61,120.73	62,241.08	1,120.35	43.30	485.11 ₪

סה"כ לדייר:

שיא ביקוש	סה"כ
8.75	1,120.35
	485.11 ₪

תשלום קבוע	תשלום עבור גודל חיבור בKVA (0x0)	סה"כ לתשלום	לא כולל מע"מ
21.03 ₪	0.00 ₪	506.14 ₪	

התפלגות חיוב בש"ח לפי תעו"ז

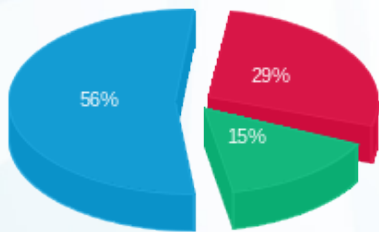

פסגה (140.55 ₪) ■
 גבע (75.07 ₪) ■
 שפל (269.49 ₪) ■

הסטוריית צריכה בקוט"ש

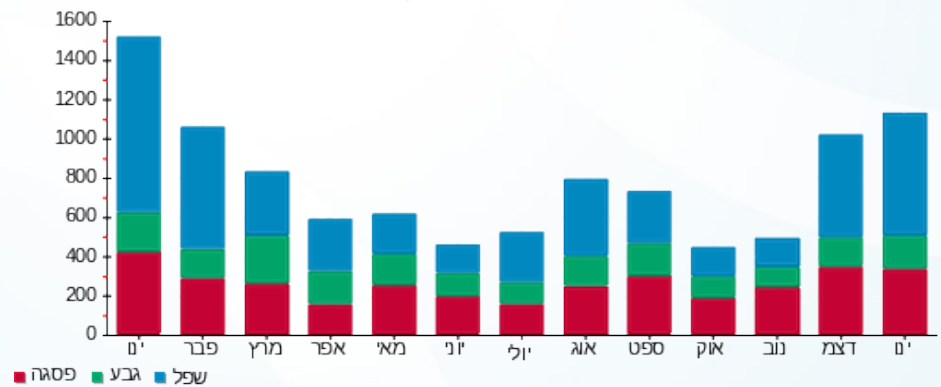

11/02/21 תאריך הפקה:
 31/01/21 תאריך קריאה נוכחית:
 01/01/21 תאריך קריאה קודמת:

שם דייר: ד - וולף טלי ויוסי
 שם אתר: עין המפרץ

לקוח/ה נכבד/ה, אנו מתכבדים להגיש את חישוב צריכת החשמל לתקופה 01/01/21 - 31/01/21:

ד - וולף טלי ויוסי - 1 - 81025685(0x0)

סוג תעריף	סוג צריכה	קריאה קודמת	קריאה נוכחית	סה"כ צריכה בקוט"ש	מחיר לקוט"ש בא"ג	סה"כ לתשלום
פרטי חשבון עבור תאריכים:		01/01/21	31/01/21			
767		52,245.51	53,779.18	1,533.67	43.30	664.08 ₪

סה"כ לדייר:

שיא ביקוש	סה"כ
12.82	1,533.67
	664.08 ₪

תשלום קבוע	תשלום עבור גודל חיבור בKVA (0x0)	סה"כ לתשלום	לא כולל מע"מ
21.03 ₪	0.00 ₪	685.11 ₪	

התפלגות חיוב בש"ח לפי תעו"ז

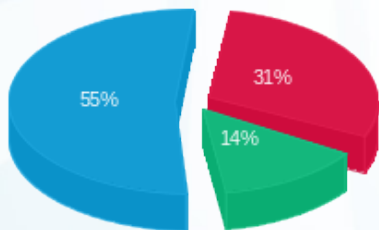

פסגה (206.62 ₪) ■
 גבע (93.16 ₪) ■
 שפל (364.30 ₪) ■

הסטוריית צריכה בקוט"ש

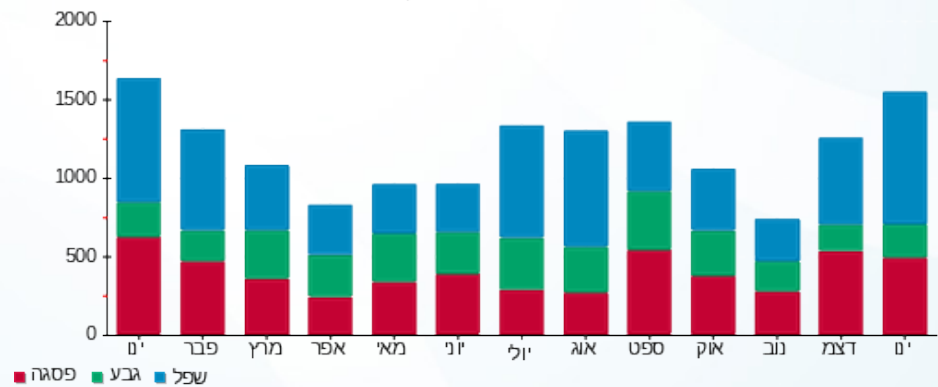

11/02/21 תאריך הפקה:
 31/01/21 תאריך קריאה נוכחית:
 01/01/21 תאריך קריאה קודמת:

שם דייר: ד - וולף לאה ואברהם
 שם אתר: עין המפרץ

לקוח/ה נכבד/ה, אנו מתכבדים להגיש את חישוב צריכת החשמל לתקופה 01/01/21 - 31/01/21:

ד - וולף לאה ואברהם - 1 - 81024593(0x0)

סה"כ לתשלום	מחיר לקוט"ש בא"ג	סה"כ צריכה בקוט"ש	קריאה נוכחית	קריאה קודמת	סוג צריכה	סוג תעריף
			31/01/21	01/01/21	פרטי חשבון עבור תאריכים:	
0.00 ₪	43.30	0.00	21,835.85	21,835.85		767

סה"כ לדייר:

שיא ביקוש	סה"כ
	0.00
	0.00 ₪

21.03 ₪	תשלום קבוע	
0.00 ₪	תשלום עבור גודל חיבור בKVA (0x0)	
21.03 ₪	סה"כ לתשלום	לא כולל מע"מ

התפלגות חיוב בש"ח לפי תעו"ז

פסגה (0.00 ₪) ■
 גבע (0.00 ₪) ■
 שפל (0.00 ₪) ■

הסטוריית צריכה בקוט"ש

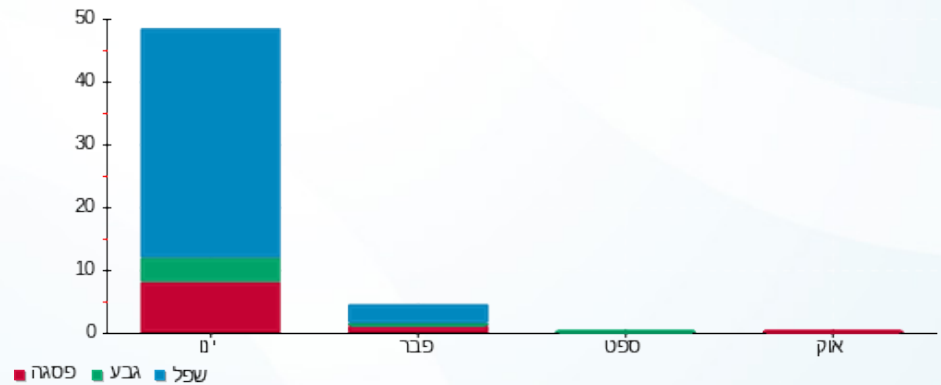



11/02/21

תאריך הפקה:

שם דייר: ד - וולף ליאת ומור

31/01/21

תאריך קריאה נוכחית:

שם אתר: עין המפרץ

01/01/21

תאריך קריאה קודמת:

לקוח/ה נכבד/ה, אנו מתכבדים להגיש את חישוב צריכת החשמל לתקופה 01/01/21 - 31/01/21:

ד - וולף ליאת ומור - 1 - 81025966(0x0)

סוג תעריף	סוג צריכה	קריאה קודמת	קריאה נוכחית	סה"כ צריכה בקוט"ש	מחיר לקוט"ש בא"ג	סה"כ לתשלום
פרטי חשבון עבור תאריכים:		01/01/21	31/01/21			
767		68,028.83	70,057.85	2,029.02	43.30	878.57 ₪

סה"כ לדייר:

שיא ביקוש	סה"כ
11.88	2,029.02
	878.57 ₪

21.03 ₪	תשלום קבוע	
0.00 ₪	תשלום עבור גודל חיבור בKVA (0x0)	
899.60 ₪	סה"כ לתשלום	לא כולל מע"מ

התפלגות חיוב בש"ח לפי תעו"ז

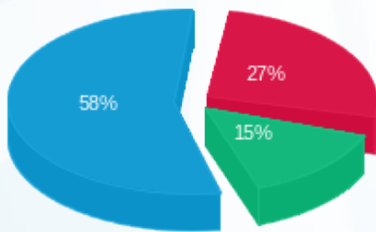

פסגה (238.50 ₪) ■
 גבע (128.45 ₪) ■
 שפל (511.62 ₪) ■

הסטוריית צריכה בקוט"ש

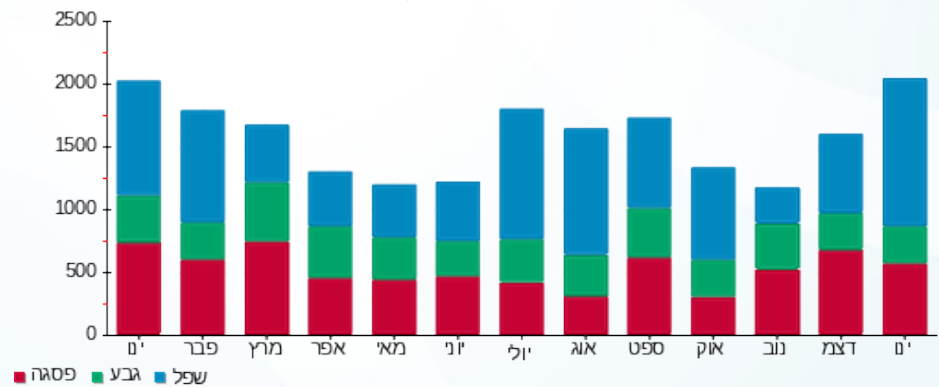

11/02/21 תאריך הפקה:
 31/01/21 תאריך קריאה נוכחית:
 01/01/21 תאריך קריאה קודמת:

שם דייר: ד - זהר נטלי
 שם אתר: עין המפרץ

לקוח/ה נכבד/ה, אנו מתכבדים להגיש את חישוב צריכת החשמל לתקופה 01/01/21 - 31/01/21:

ד - זהר נטלי - 2 - (0x0)70000408

סוג תעריף	סוג צריכה	קריאה קודמת	קריאה נוכחית	סה"כ צריכה בקוט"ש	מחיר לקוט"ש בא"ג	סה"כ לתשלום
פרטי חשבון עבור תאריכים:		01/01/21	31/01/21			
767		3,134.41	3,168.40	33.99	43.30	14.72 ₪

סה"כ לדייר:

שיא ביקוש	סה"כ
	33.99
	14.72 ₪

21.03 ₪	תשלום קבוע	
0.00 ₪	תשלום עבור גודל חיבור ב-KVA (0x0)	
35.75 ₪	סה"כ לתשלום	לא כולל מע"מ

התפלגות חיוב בש"ח לפי תעו"ז

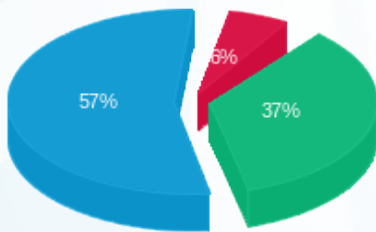

פסגה (0.87 ₪) ■
 גבע (5.42 ₪) ■
 שפל (8.43 ₪) ■

הסטוריית צריכה בקוט"ש

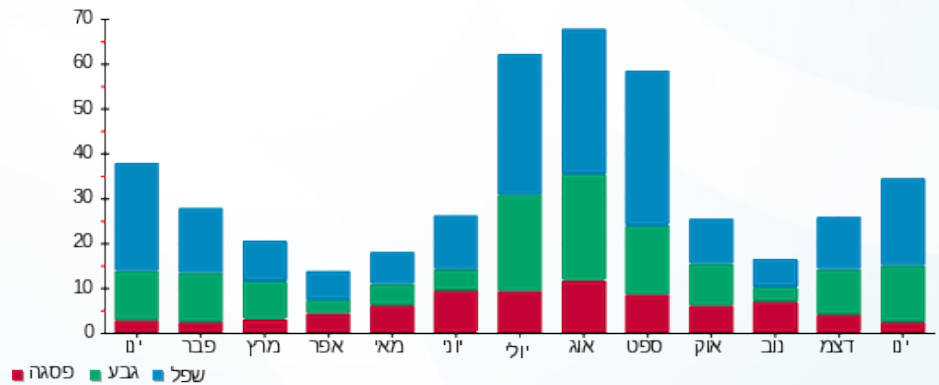

11/02/21 תאריך הפקה:
 31/01/21 תאריך קריאה נוכחית:
 01/01/21 תאריך קריאה קודמת:

שם דייר: ד - זוהר פניה וניצן
 שם אתר: עין המפרץ

לקוח/ה נכבד/ה, אנו מתכבדים להגיש את חישוב צריכת החשמל לתקופה 01/01/21 - 31/01/21:

ד - זוהר פניה וניצן - 1 - 70056746(0x0)

סוג תעריף	סוג צריכה	קריאה קודמת	קריאה נוכחית	סה"כ צריכה בקוט"ש	מחיר לקוט"ש בא"ג	סה"כ לתשלום
פרטי חשבון עבור תאריכים:		01/01/21	31/01/21			
767		62,709.40	63,368.59	659.19	43.30	285.43 ₪

סה"כ לדייר:

שיא ביקוש	סה"כ
9.52	659.19
	285.43 ₪

תשלום קבוע	תשלום עבור גודל חיבור בKVA (0x0)	סה"כ לתשלום	לא כולל מע"מ
21.03 ₪	0.00 ₪	306.46 ₪	

התפלגות חיוב בש"ח לפי תעו"ז

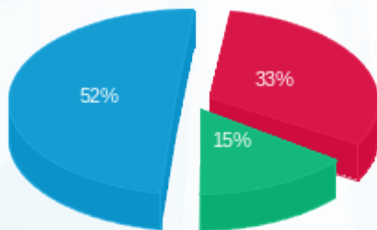

פסגה (92.99 ₪) ■
 גבע (42.80 ₪) ■
 שפל (149.64 ₪) ■

הסטוריית צריכה בקוט"ש

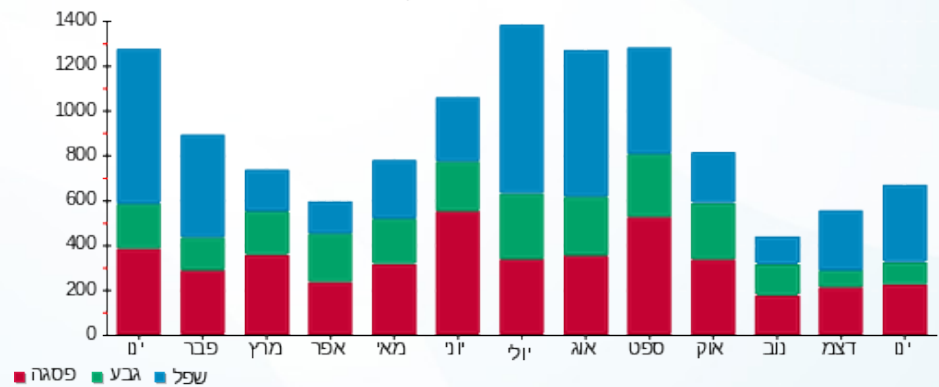



11/02/21 תאריך הפקה:
 31/01/21 תאריך קריאה נוכחית:
 01/01/21 תאריך קריאה קודמת:

שם דייר: ד - זיד (עמית) גלית וגל
 שם אתר: עין המפרץ

לקוח/ה נכבד/ה, אנו מתכבדים להגיש את חישוב צריכת החשמל לתקופה 01/01/21 - 31/01/21:

ד - זיד (עמית) גלית וגל - 1 - 70059032(0x0)

סוג תעריף	סוג צריכה	קריאה קודמת	קריאה נוכחית	סה"כ צריכה בקוט"ש	מחיר לקוט"ש בא"ג	סה"כ לתשלום
פרטי חשבון עבור תאריכים:		01/01/21	31/01/21			
767		103,310.49	104,613.34	1,302.85	43.30	564.13 ₪

סה"כ לדייר:

סה"כ	שיא ביקוש
1,302.85	8.90
564.13 ₪	

תשלום קבוע	תשלום עבור גודל חיבור בKVA (0x0)	סה"כ לתשלום	לא כולל מע"מ
21.03 ₪	0.00 ₪	585.16 ₪	

התפלגות חיוב בש"ח לפי תעו"ז

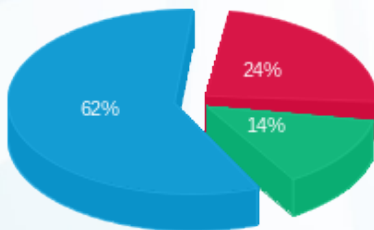

פסגה (136.24 ₪) 62%
 גבע (78.09 ₪) 14%
 שפל (349.80 ₪) 24%

הסטוריית צריכה בקוט"ש

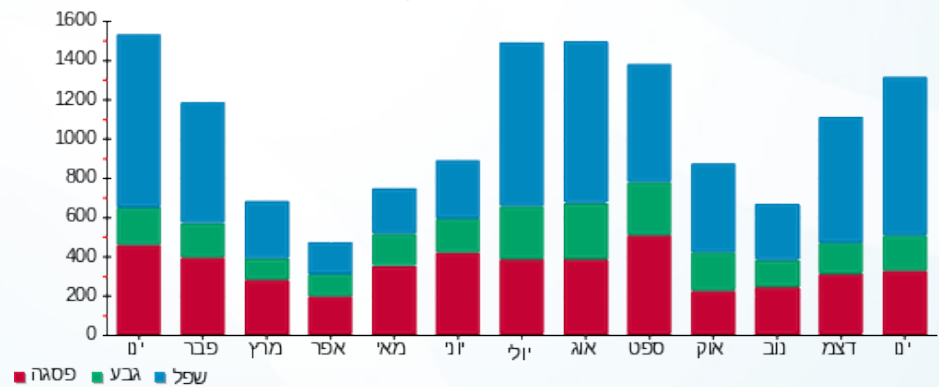

11/02/21 תאריך הפקה:
 31/01/21 תאריך קריאה נוכחית:
 01/01/21 תאריך קריאה קודמת:

שם דייר: ד - חורב יונתן ועמית
 שם אתר: עין המפרץ

לקוח/ה נכבד/ה, אנו מתכבדים להגיש את חישוב צריכת החשמל לתקופה 01/01/21 - 31/01/21:

חורב יונתן ועמית - 3 - 16224982(0x0)

סוג תעריף	סוג צריכה	קריאה קודמת	קריאה נוכחית	סה"כ צריכה בקוט"ש	מחיר לקוט"ש בא"ג	סה"כ לתשלום
פרטי חשבון עבור תאריכים:		01/01/21	31/01/21			
767		11,080.90	11,573.30	492.40	43.30	213.21 ₪

סה"כ לדייר:

שיא ביקוש	סה"כ
	492.40
	213.21 ₪

21.03 ₪	תשלום קבוע	
0.00 ₪	תשלום עבור גודל חיבור בKVA (0x0)	
234.24 ₪	סה"כ לתשלום	לא כולל מע"מ

התפלגות חיוב בש"ח לפי תעו"ז

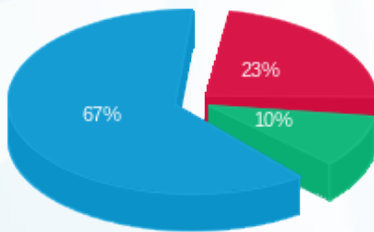

פסגה (₪ 49.64)
 גבע (₪ 21.52)
 שפל (₪ 142.05)

הסטוריית צריכה בקוט"ש

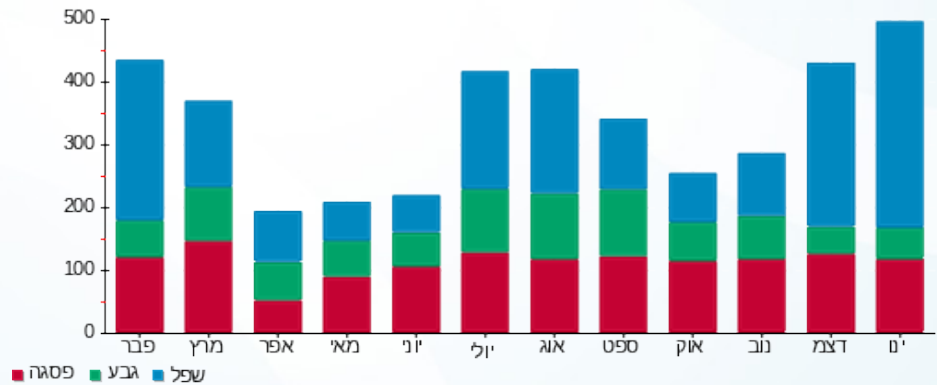



11/02/21

תאריך הפקה:

שם דייר: ד - חורב תמר ומשה

31/01/21

תאריך קריאה נוכחית:

שם אתר: עין המפרץ

01/01/21

תאריך קריאה קודמת:

לקוח/ה נכבד/ה, אנו מתכבדים להגיש את חישוב צריכת החשמל לתקופה 01/01/21 - 31/01/21:

ד - חורב תמר ומשה - 1 - (0x0)70058545

סוג תעריף	סוג צריכה	קריאה קודמת	קריאה נוכחית	סה"כ צריכה בקוט"ש	מחיר לקוט"ש בא"ג	סה"כ לתשלום
פרטי חשבון עבור תאריכים:		01/01/21	31/01/21			
767		67,781.56	68,456.21	674.65	43.30	292.12 ₪

סה"כ לדייר:

שיא ביקוש	סה"כ
7.52	674.65
	292.12 ₪

21.03 ₪	תשלום קבוע	
0.00 ₪	תשלום עבור גודל חיבור בKVA (0x0)	
313.15 ₪	סה"כ לתשלום	לא כולל מע"מ

התפלגות חיוב בש"ח לפי תעו"ז

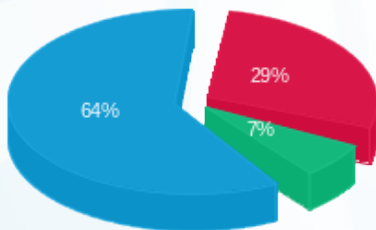

פסגה (₪ 85.40)
גבע (₪ 19.83)
שפל (₪ 186.89)

הסטוריית צריכה בקוט"ש

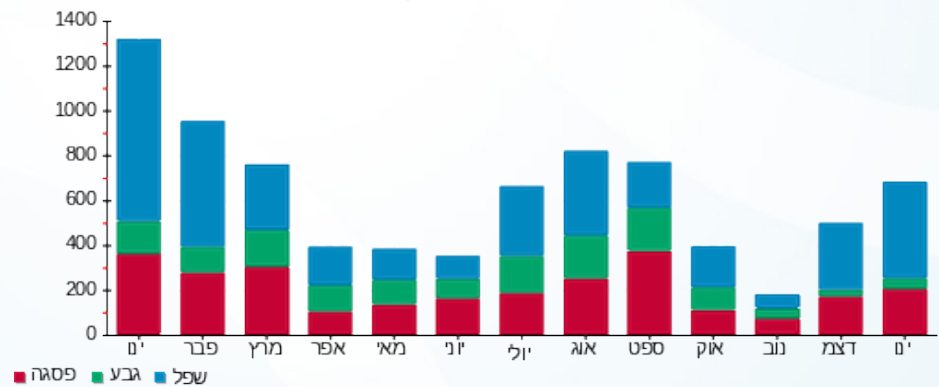

11/02/21 תאריך הפקה:
 31/01/21 תאריך קריאה נוכחית:
 01/01/21 תאריך קריאה קודמת:

שם דייר: ד - חיטין אילת וירדן
 שם אתר: עין המפרץ

לקוח/ה נכבד/ה, אנו מתכבדים להגיש את חישוב צריכת החשמל לתקופה 01/01/21 - 31/01/21:

ד - חיטין אילת וירדן - 1 - 70058751(0x0)

סוג תעריף	סוג צריכה	קריאה קודמת	קריאה נוכחית	סה"כ צריכה בקוט"ש	מחיר לקוט"ש בא"ג	סה"כ לתשלום
פרטי חשבון עבור תאריכים:		01/01/21	31/01/21			
767		70,151.17	71,203.27	1,052.10	43.30	455.56 ₪

סה"כ לדייר:

שיא ביקוש	סה"כ
7.43	1,052.10
	455.56 ₪

21.03 ₪	תשלום קבוע	
0.00 ₪	תשלום עבור גודל חיבור בKVA (0x0)	
476.59 ₪	סה"כ לתשלום	לא כולל מע"מ

התפלגות חיוב בש"ח לפי תעו"ז

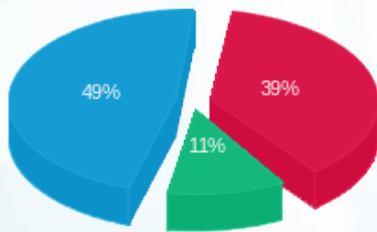

פסגה (178.61 ₪) ■
 גבע (52.23 ₪) ■
 שפל (224.72 ₪) ■

הסטוריית צריכה בקוט"ש

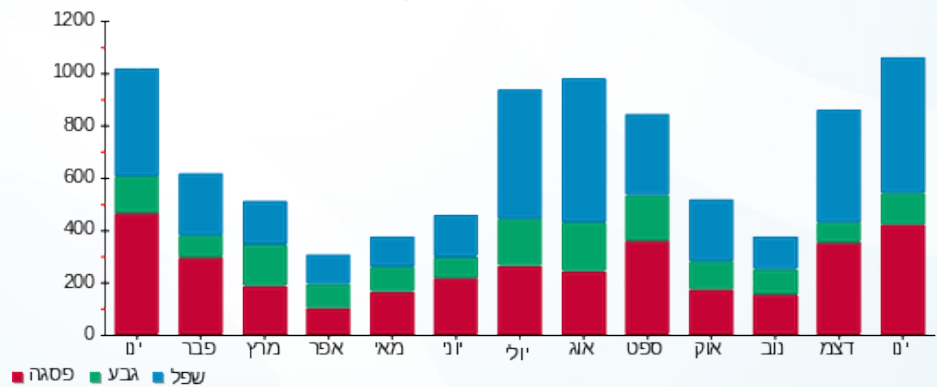

11/02/21 תאריך הפקה:
 31/01/21 תאריך קריאה נוכחית:
 01/01/21 תאריך קריאה קודמת:

שם דייר: ד - חיטין יעל
 שם אתר: עין המפרץ

לקוח/ה נכבד/ה, אנו מתכבדים להגיש את חישוב צריכת החשמל לתקופה 01/01/21 - 31/01/21:

ד - חיטין יעל - 1 - 81025947(0x0)

סוג תעריף	סוג צריכה	קריאה קודמת	קריאה נוכחית	סה"כ צריכה בקוט"ש	מחיר לקוט"ש בא"ג	סה"כ לתשלום
פרטי חשבון עבור תאריכים:		01/01/21	31/01/21			
767		39,943.64	40,632.58	688.94	43.30	298.31 ₪

סה"כ לדיר:

שיא ביקוש	סה"כ
6.97	688.94
	298.31 ₪

21.03 ₪	תשלום קבוע	
0.00 ₪	תשלום עבור גודל חיבור בKVA (0x0)	
319.34 ₪	סה"כ לתשלום	לא כולל מע"מ

התפלגות חיוב בש"ח לפי תעו"ז

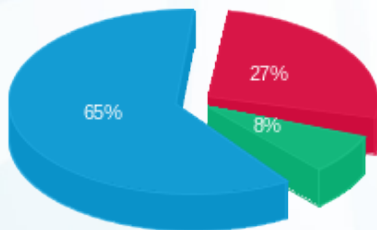

פסגה (₪ 81.81)
 גבע (₪ 22.84)
 שפל (₪ 193.66)

הסטוריית צריכה בקוט"ש

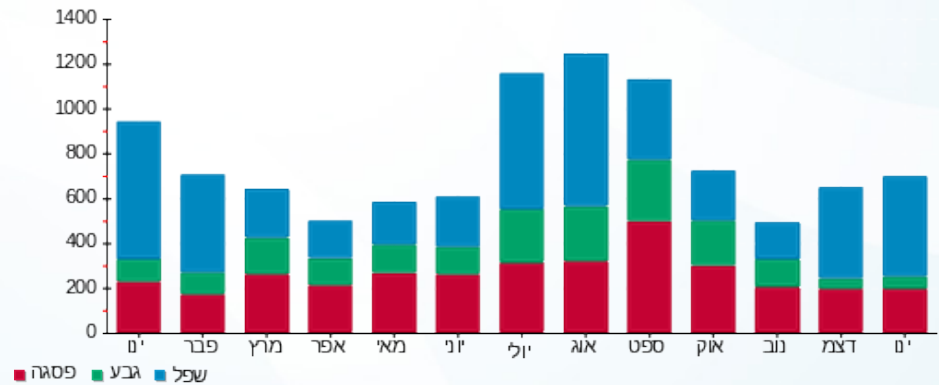



11/02/21 תאריך הפקדה:
 31/01/21 תאריך קריאה נוכחית:
 01/01/21 תאריך קריאה קודמת:

שם דייר: ד - חיטין נורית ועודד
 שם אתר: עין המפרץ

לקוח/ה נכבד/ה, אנו מתכבדים להגיש את חישוב צריכת החשמל לתקופה 01/01/21 - 31/01/21:

ד - חיטין נורית ועודד - 1 - 17312762(0x0)

סוג תעריף	סוג צריכה	קריאה קודמת	קריאה נוכחית	סה"כ צריכה בקוט"ש	מחיר לקוט"ש בא"ג	סה"כ לתשלום
פרטי חשבון עבור תאריכים:		01/01/21	31/01/21			
767		8,075.20	9,855.10	1,779.90	43.30	770.70 ₪

סה"כ לדייר:

סה"כ	שיא ביקוש
1,779.90	6.70
770.70 ₪	

21.03 ₪	תשלום קבוע	
0.00 ₪	תשלום עבור גודל חיבור בKVA (0x0)	
791.73 ₪	סה"כ לתשלום	לא כולל מע"מ

התפלגות חיוב בש"ח לפי תעו"ז

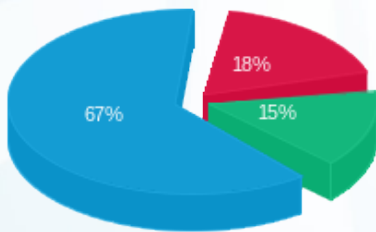

פסגה (140.38 ₪) 67%
 גבע (115.48 ₪) 15%
 שפל (514.84 ₪) 18%

הסטוריית צריכה בקוט"ש

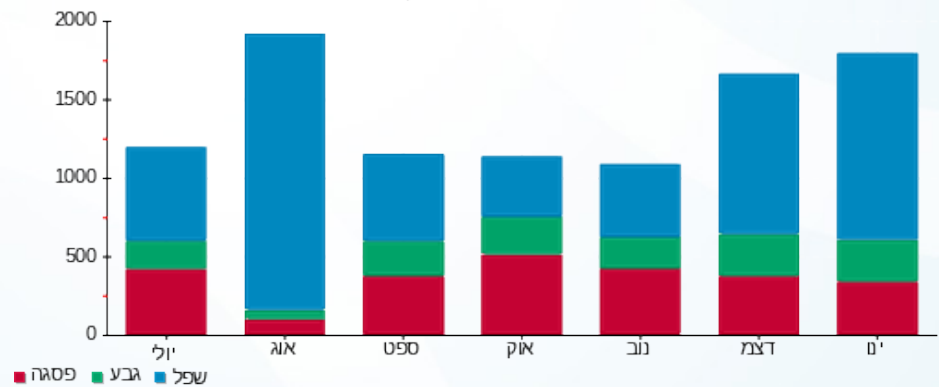

11/02/21 תאריך הפקה:
 31/01/21 תאריך קריאה נוכחית:
 01/01/21 תאריך קריאה קודמת:

שם דייר: ד - חיים סימה וישראל
 שם אתר: עין המפרץ

לקוח/ה נכבד/ה, אנו מתכבדים להגיש את חישוב צריכת החשמל לתקופה 01/01/21 - 31/01/21:

ד - חיים סימה וישראל - 1 - 70016032(0x0)

סוג תעריף	סוג צריכה	קריאה קודמת	קריאה נוכחית	סה"כ צריכה בקוט"ש	מחיר לקוט"ש בא"ג	סה"כ לתשלום
פרטי חשבון עבור תאריכים:		01/01/21	31/01/21			
767		154,078.74	155,037.80	959.05	43.30	415.27 ₪

סה"כ לדייר:

שיא ביקוש	סה"כ
8.34	959.05
	415.27 ₪

21.03 ₪	תשלום קבוע	
0.00 ₪	תשלום עבור גודל חיבור בKVA (0x0)	
436.30 ₪	סה"כ לתשלום	לא כולל מע"מ

התפלגות חיוב בש"ח לפי תעו"ז

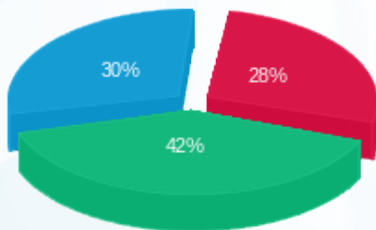

פסגה (117.13 ₪) ■
 גבע (173.14 ₪) ■
 שפל (124.99 ₪) ■

הסטוריית צריכה בקוט"ש

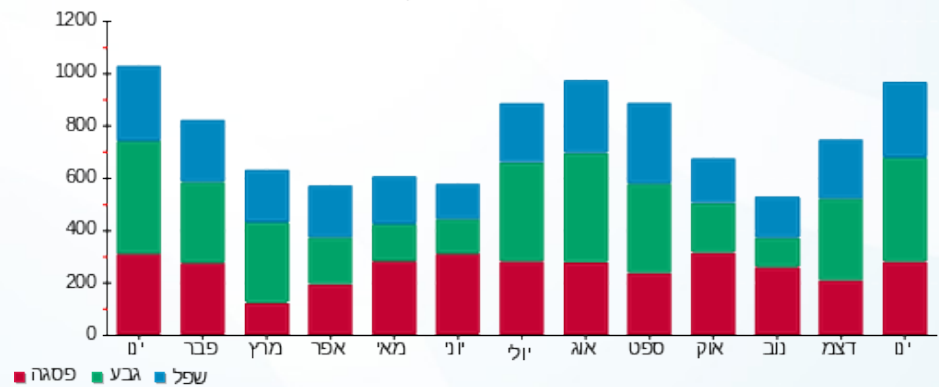

11/02/21 תאריך הפקה:
 31/01/21 תאריך קריאה נוכחית:
 01/01/21 תאריך קריאה קודמת:

שם דייר: ד - חן ברמן
 שם אתר: עין המפרץ

לקוח/ה נכבד/ה, אנו מתכבדים להגיש את חישוב צריכת החשמל לתקופה 01/01/21 - 31/01/21:

ד - חן ברמן - 3 - 70000408 (0x0)

סוג תעריף	סוג צריכה	קריאה קודמת	קריאה נוכחית	סה"כ צריכה בקוט"ש	מחיר לקוט"ש בא"ג	סה"כ לתשלום
פרטי חשבון עבור תאריכים:		01/01/21	31/01/21			
767		6,229.75	6,357.14	127.38	43.30	55.16 ₪

סה"כ לדייר:

שיא ביקוש	סה"כ
	127.38
	55.16 ₪

תשלום קבוע	תשלום עבור גודל חיבור בKVA (0x0)	סה"כ לתשלום	לא כולל מע"מ
21.03 ₪	0.00 ₪	76.19 ₪	

התפלגות חיוב בש"ח לפי תעו"ז

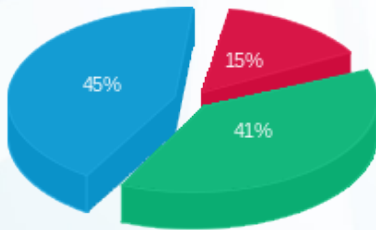

פסגה (8.01 ₪) ■
 גבע (22.43 ₪) ■
 שפל (24.71 ₪) ■

הסטוריית צריכה בקוט"ש

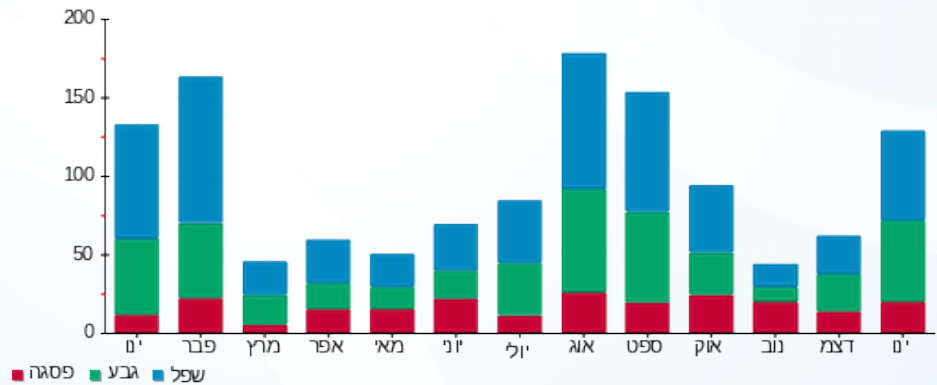

11/02/21 תאריך הפקדה:
 31/01/21 תאריך קריאה נוכחית:
 01/01/21 תאריך קריאה קודמת:

שם דייר: ד - טבנציק יניב
 שם אתר: עין המפרץ

לקוח/ה נכבד/ה, אנו מתכבדים להגיש את חישוב צריכת החשמל לתקופה 01/01/21 - 31/01/21:

טבנציק - 3 - 19051986(0x0)

סוג תעריף	סוג צריכה	קריאה קודמת	קריאה נוכחית	סה"כ צריכה בקוט"ש	מחיר לקוט"ש בא"ג	סה"כ לתשלום
		01/01/21	31/01/21	9,363.00	43.30	421.40 ₪
767						

סה"כ לדייר:

שיא ביקוש	סה"כ
0.79	973.20
	421.40 ₪

תשלום קבוע	תשלום עבור גודל חיבור בKVA (0x0)	סה"כ לתשלום	לא כולל מע"מ
21.03 ₪	0.00 ₪	442.43 ₪	

התפלגות חיוב בש"ח לפי תעו"ז

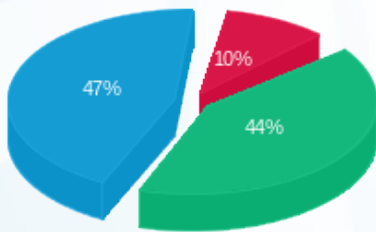

פסגה (196.13 ₪) 47%
 גבע (183.42 ₪) 44%
 פסגה (41.85 ₪) 10%

הסטוריית צריכה בקוט"ש

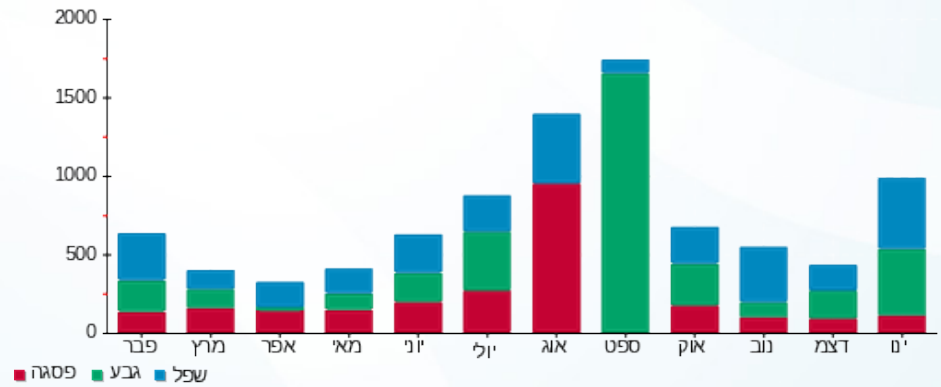

11/02/21 תאריך הפקה:
 31/01/21 תאריך קריאה נוכחית:
 01/01/21 תאריך קריאה קודמת:

שם דייר: ד - טובול חווה ודני
 שם אתר: עין המפרץ

לקוח/ה נכבד/ה, אנו מתכבדים להגיש את חישוב צריכת החשמל לתקופה 01/01/21 - 31/01/21:

ד - טובול חווה ודני - 1 - 81025490(0x0)

סוג תעריף	סוג צריכה	קריאה קודמת	קריאה נוכחית	סה"כ צריכה בקוט"ש	מחיר לקוט"ש בא"ג	סה"כ לתשלום
פרטי חשבון עבור תאריכים:		01/01/21	31/01/21			
767		1,684.44	2,308.74	624.31	43.30	270.33 ₪

סה"כ לדייר:

שיא ביקוש	סה"כ
6.20	624.31
	270.33 ₪

21.03 ₪	תשלום קבוע	
0.00 ₪	תשלום עבור גודל חיבור בKVA (0x0)	
291.36 ₪	סה"כ לתשלום	לא כולל מע"מ

התפלגות חיוב בש"ח לפי תעו"ז

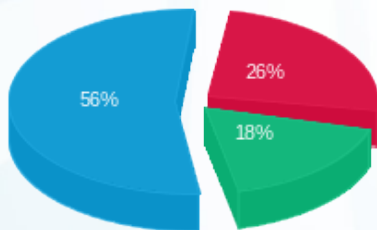

פסגה (₪ 69.98)
 גבע (₪ 48.46)
 שפל (₪ 151.89)

הסטוריית צריכה בקוט"ש

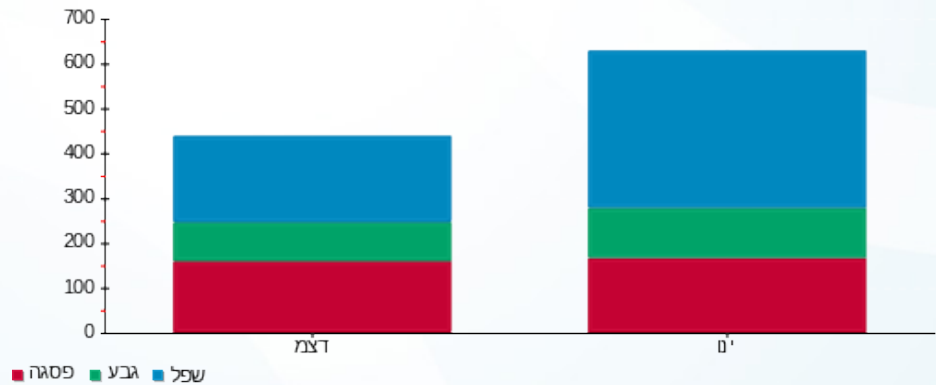

11/02/21 תאריך הפקה:
 31/01/21 תאריך קריאה נוכחית:
 01/01/21 תאריך קריאה קודמת:

שם דייר: ד - טוני רוזנפלד
 שם אתר: עין המפרץ

לקוח/ה נכבד/ה, אנו מתכבדים להגיש את חישוב צריכת החשמל לתקופה 01/01/21 - 31/01/21:

טוני רוזנפלד - 4 - 16224982(0x0)

סוג תעריף	סוג צריכה	קריאה קודמת	קריאה נוכחית	סה"כ צריכה בקוט"ש	מחיר לקוט"ש בא"ג	סה"כ לתשלום
פרטי חשבון עבור תאריכים:		01/01/21	31/01/21			
767		13,634.80	14,096.75	461.95	43.30	200.02 ₪

סה"כ לדייר:

שיא ביקוש	סה"כ
	461.95
	200.02 ₪

תשלום קבוע	תשלום עבור גודל חיבור בKVA (0x0)	סה"כ לתשלום	לא כולל מע"מ
21.03 ₪	0.00 ₪	221.05 ₪	

התפלגות חיוב בש"ח לפי תעו"ז

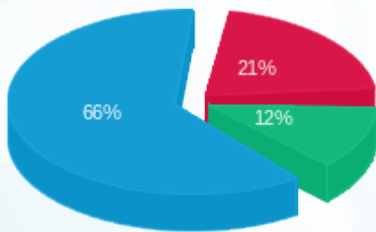

פסגה (₪ 42.95) ■
 גבע (₪ 24.49) ■
 שפל (₪ 132.58) ■

הסטוריית צריכה בקוט"ש

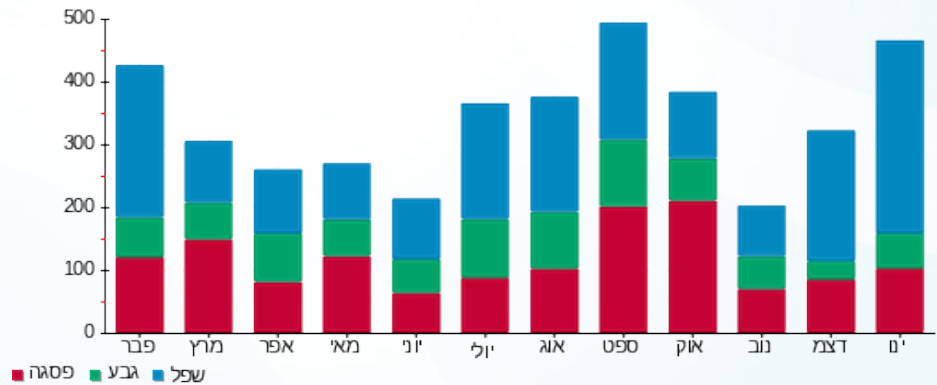

11/02/21 תאריך הפקה:
 31/01/21 תאריך קריאה נוכחית:
 01/01/21 תאריך קריאה קודמת:

שם דייר: ד - טיבי
 שם אתר: עין המפרץ

לקוח/ה נכבד/ה, אנו מתכבדים להגיש את חישוב צריכת החשמל לתקופה 01/01/21 - 31/01/21:

טיבי - 1 - 18247605 (0x0)

סוג תעריף	סוג צריכה	קריאה קודמת	קריאה נוכחית	סה"כ צריכה בקוט"ש	מחיר לקוט"ש בא"ג	סה"כ לתשלום
פרטי חשבון עבור תאריכים:		01/01/21	31/01/21			
767		4,052.10	4,642.10	590.00	43.30	255.47 ₪

סה"כ לדייר:

שיא ביקוש	סה"כ
5.90	590.00
	255.47 ₪

21.03 ₪	תשלום קבוע	
0.00 ₪	תשלום עבור גודל חיבור בKVA (0x0)	
276.50 ₪	סה"כ לתשלום	לא כולל מע"מ

התפלגות חיוב בש"ח לפי תעו"ז

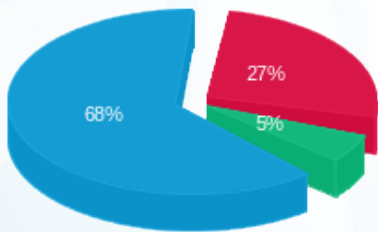

פסגה (₪ 69.24)
 גבע (₪ 13.73)
 שפל (₪ 172.51)

הסטוריית צריכה בקוט"ש

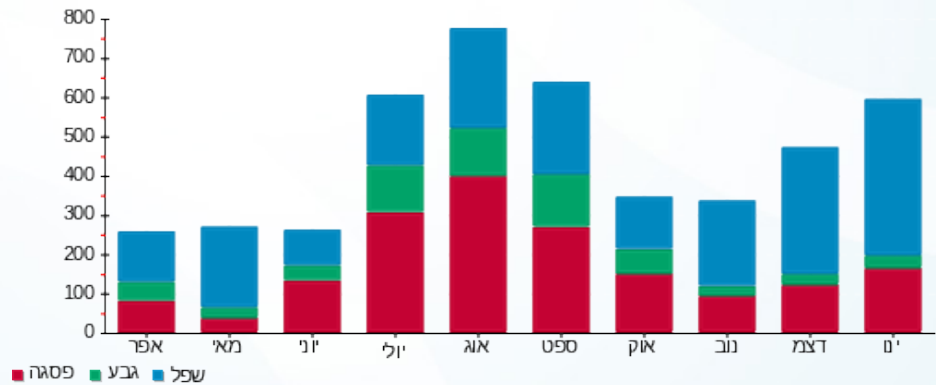

11/02/21 תאריך הפקה:
 31/01/21 תאריך קריאה נוכחית:
 01/01/21 תאריך קריאה קודמת:

שם דייר: ד - טל לירן
 שם אתר: עין המפרץ

לקוח/ה נכבד/ה, אנו מתכבדים להגיש את חישוב צריכת החשמל לתקופה 01/01/21 - 31/01/21:

ד - טל לירן - 2 - 19093147(0x0)

סוג תעריף	סוג צריכה	קריאה קודמת	קריאה נוכחית	סה"כ צריכה בקוט"ש	מחיר לקוט"ש בא"ג	סה"כ לתשלום
פרטי חשבון עבור תאריכים:		01/01/21	31/01/21			
767		3,094.34	3,494.26	399.92	43.30	173.17 ₪

סה"כ לדייר:

שיא ביקוש	סה"כ
14.89	399.92
	173.17 ₪

תשלום קבוע	תשלום עבור גודל חיבור בKVA (0x0)	סה"כ לתשלום	לא כולל מע"מ
21.03 ₪	0.00 ₪	194.20 ₪	

התפלגות חיוב בש"ח לפי תעו"ז

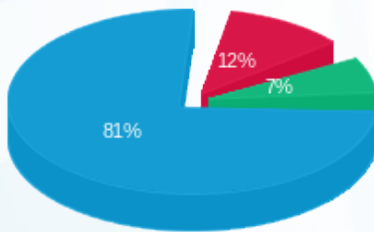

פסגה (20.12 שח) ■
 גבע (11.93 שח) ■
 שפל (141.11 שח) ■

הסטוריית צריכה בקוט"ש

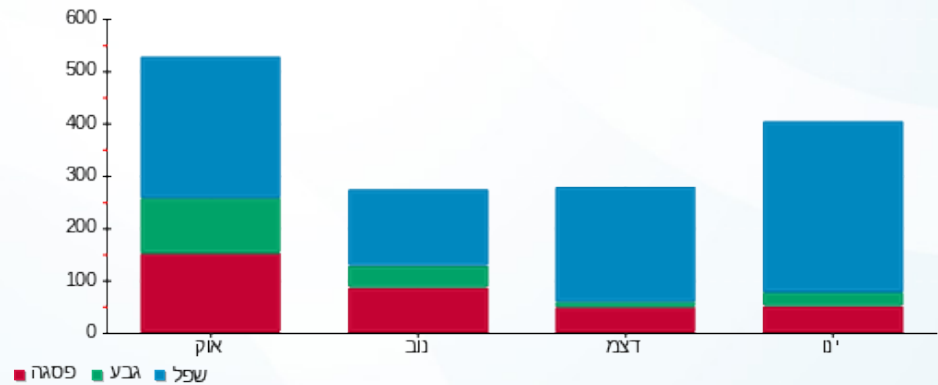

11/02/21 תאריך הפקה:
 31/01/21 תאריך קריאה נוכחית:
 01/01/21 תאריך קריאה קודמת:

שם דייר: ד - ידלין משה
 שם אתר: עין המפרץ

לקוח/ה נכבד/ה, אנו מתכבדים להגיש את חישוב צריכת החשמל לתקופה 01/01/21 - 31/01/21:

ד - ידלין משה - 1 - 70062108(0x0)

סוג תעריף	סוג צריכה	קריאה קודמת	קריאה נוכחית	סה"כ צריכה בקוט"ש	מחיר לקוט"ש בא"ג	סה"כ לתשלום
פרטי חשבון עבור תאריכים:		01/01/21	31/01/21			
767		37,639.29	38,234.37	595.08	43.30	257.67 ₪

סה"כ לדייר:

שיא ביקוש	סה"כ
7.59	595.08
	257.67 ₪

21.03 ₪	תשלום קבוע	
0.00 ₪	תשלום עבור גודל חיבור בKVA (0x0)	
278.70 ₪	סה"כ לתשלום	לא כולל מע"מ

התפלגות חיוב בש"ח לפי תעו"ז

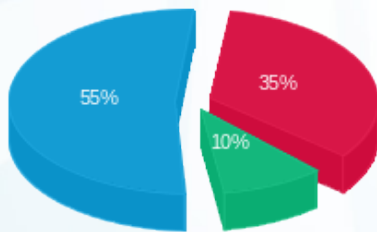

פסגה (90.81 ₪) ■
 גבע (25.87 ₪) ■
 שפל (140.99 ₪) ■

הסטוריית צריכה בקוט"ש

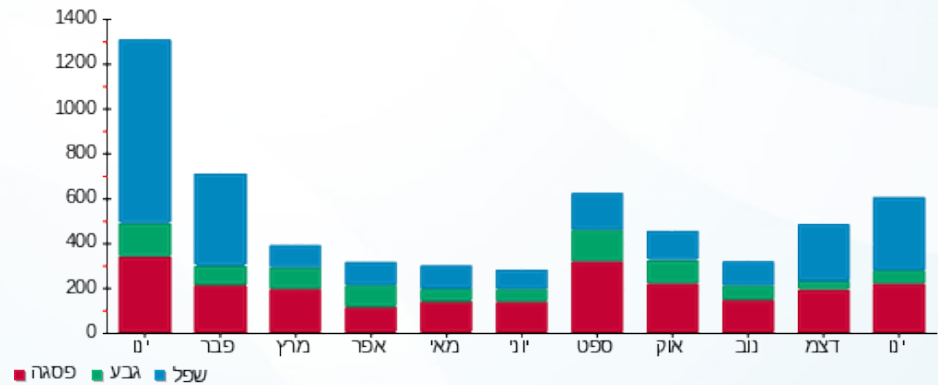

11/02/21 תאריך הפקה:
 31/01/21 תאריך קריאה נוכחית:
 01/01/21 תאריך קריאה קודמת:

שם דייר: ד - יונתן אטד
 שם אתר: עין המפרץ

לקוח/ה נכבד/ה, אנו מתכבדים להגיש את חישוב צריכת החשמל לתקופה 01/01/21 - 31/01/21:

ד - יונתן אטד - 2 - 81026464(0x0)

סוג תעריף	סוג צריכה	קריאה קודמת	קריאה נוכחית	סה"כ צריכה בקוט"ש	מחיר לקוט"ש בא"ג	סה"כ לתשלום
פרטי חשבון עבור תאריכים:		01/01/21	31/01/21			
767		8,127.81	8,227.92	100.11	43.30	43.35 ₪

סה"כ לדייר:

שיא ביקוש	סה"כ
	100.11
	43.35 ₪

21.03 ₪	תשלום קבוע	
0.00 ₪	תשלום עבור גודל חיבור בKVA (0x0)	
64.38 ₪	סה"כ לתשלום	לא כולל מע"מ

התפלגות חיוב בש"ח לפי תעו"ז

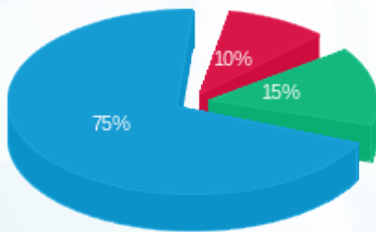

פסגה (4.25 ₪) ■
 גבע (6.57 ₪) ■
 שפל (32.53 ₪) ■

הסטוריית צריכה בקוט"ש

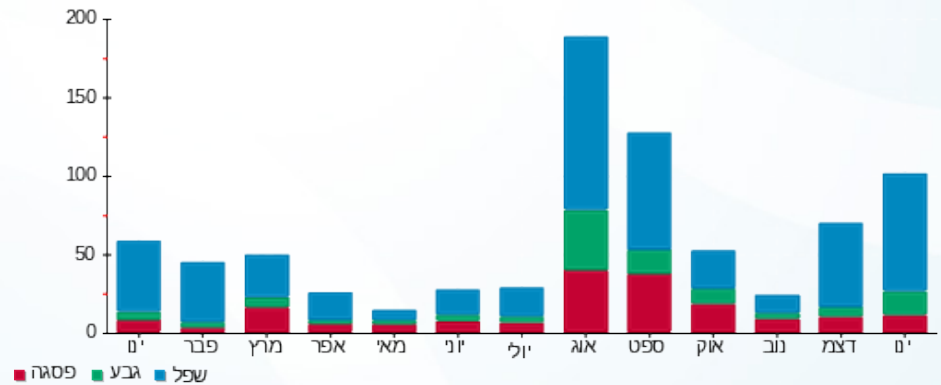

11/02/21 תאריך הפקה:
 31/01/21 תאריך קריאה נוכחי:
 01/01/21 תאריך קריאה קודמת:

שם דייר: ד - ילון עדה ודורון
 שם אתר: עין המפרץ

לקוח/ה נכבד/ה, אנו מתכבדים להגיש את חישוב צריכת החשמל לתקופה 01/01/21 - 31/01/21:

ד - ילון עדה ודורון - 10 - 19051970(0x0)

סוג תעריף	סוג צריכה	קריאה קודמת	קריאה נוכחית	סה"כ צריכה בקוט"ש	מחיר לקוט"ש בא"ג	סה"כ לתשלום
פרטי חשבון עבור תאריכים:		01/01/21	31/01/21			
767		570.27	634.10	63.84	43.30	27.64 ₪

ילון דורון - 11 - 19051970(0x0)

סוג תעריף	סוג צריכה	קריאה קודמת	קריאה נוכחית	סה"כ צריכה בקוט"ש	מחיר לקוט"ש בא"ג	סה"כ לתשלום
פרטי חשבון עבור תאריכים:		01/01/21	31/01/21			
767		3,316.10	3,617.50	301.40	43.30	130.51 ₪

ילון דורון - 12 - 19051970(0x0)

סוג תעריף	סוג צריכה	קריאה קודמת	קריאה נוכחית	סה"כ צריכה בקוט"ש	מחיר לקוט"ש בא"ג	סה"כ לתשלום
פרטי חשבון עבור תאריכים:		01/01/21	31/01/21			
767		4,586.65	5,052.75	466.10	43.30	201.82 ₪

סה"כ לדייר:

שיא ביקוש	סה"כ
	831.34
	359.97 ₪

תשלום קבוע	תשלום עבור גודל חיבור בKVA (0x0)	סה"כ לתשלום	לא כולל מע"מ
21.03 ₪	0.00 ₪	381.00 ₪	

התפלגות חיוב בש"ח לפי תע"ז

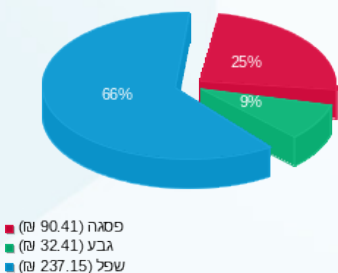

הסטוריית צריכה בקוט"ש

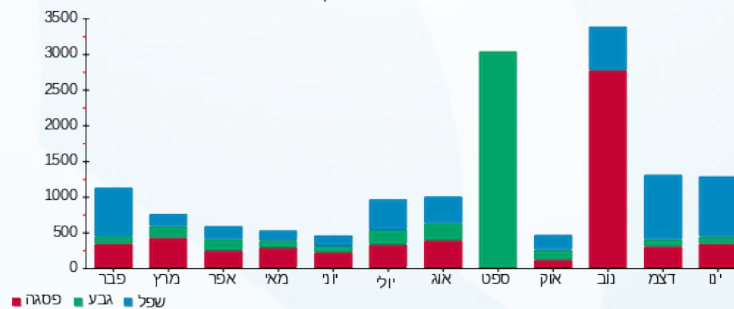

11/02/21 תאריך הפקה:
 31/01/21 תאריך קריאה נוכחית:
 01/01/21 תאריך קריאה קודמת:

שם דייר: ד - יער פיינשטין
 שם אתר: עין המפרץ

לקוח/ה נכבד/ה, אנו מתכבדים להגיש את חישוב צריכת החשמל לתקופה 01/01/21 - 31/01/21:

ד - יער פיינשטין - 1 - 17313371(0x0)

סוג תעריף	סוג צריכה	קריאה קודמת	קריאה נוכחית	סה"כ צריכה בקוט"ש	מחיר לקוט"ש בא"ג	סה"כ לתשלום
פרטי חשבון עבור תאריכים:						
767		01/01/21	31/01/21	3,280.20	43.30	166.01 ₪

סה"כ לדייר:

סה"כ	שיא ביקוש
383.40	5.21
166.01 ₪	

תשלום קבוע	תשלום עבור גודל חיבור ב-KVA (0x0)	סה"כ לתשלום	לא כולל מע"מ
21.03 ₪	0.00 ₪	187.04 ₪	

התפלגות חיוב בש"ח לפי תעו"ז

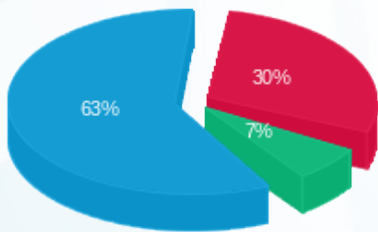

פסגה (₪ 50.14)
 גבע (₪ 11.26)
 שפל (₪ 104.61)

הסטוריית צריכה בקוט"ש

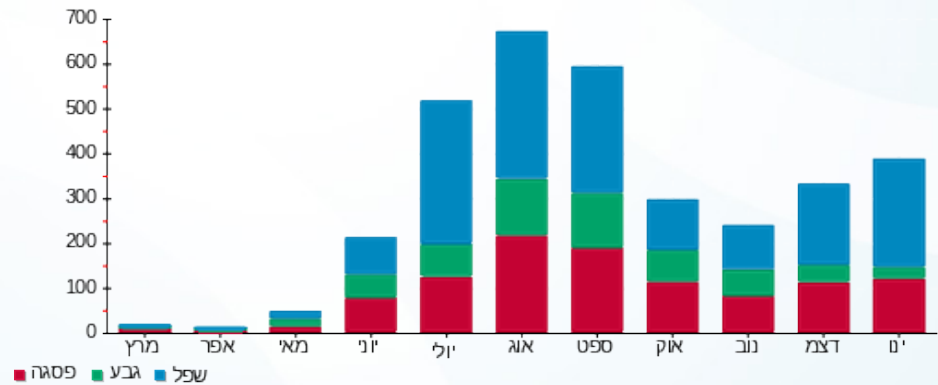



11/02/21 תאריך הפקה:
 31/01/21 תאריך קריאה נוכחית:
 01/01/21 תאריך קריאה קודמת:

שם דייר: ד - יערי מיכל ולייזר
 שם אתר: עין המפרץ

לקוח/ה נכבד/ה, אנו מתכבדים להגיש את חישוב צריכת החשמל לתקופה 01/01/21 - 31/01/21:

ד - יערי מיכל ולייזר - 1 - 70004613(0x0)

סוג תעריף	סוג צריכה	קריאה קודמת	קריאה נוכחית	סה"כ צריכה בקוט"ש	מחיר לקוט"ש בא"ג	סה"כ לתשלום
פרטי חשבון עבור תאריכים:		01/01/21	31/01/21			
767		119,733.77	120,340.92	607.15	43.30	262.89 ₪

סה"כ לדייר:

שיא ביקוש	סה"כ
6.02	607.15
	262.89 ₪

21.03 ₪	תשלום קבוע	
0.00 ₪	תשלום עבור גודל חיבור ב KVA (0x0)	
283.92 ₪	סה"כ לתשלום	לא כולל מע"מ

התפלגות חיוב בש"ח לפי תעו"ז

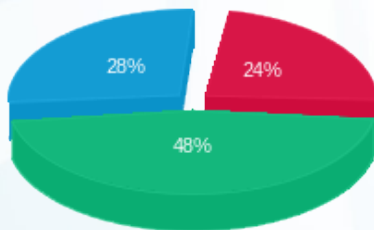

פסגה (62.38 ₪) 28%
 גבע (127.15 ₪) 48%
 שפל (73.36 ₪) 24%

הסטוריית צריכה בקוט"ש

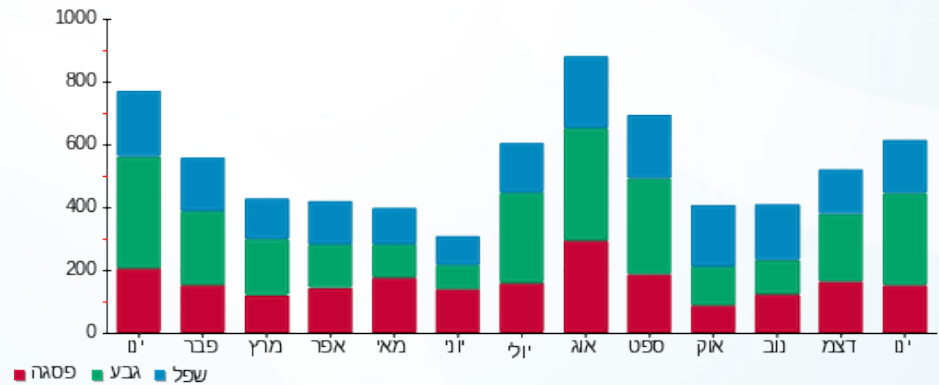

11/02/21 תאריך הפקה:
 31/01/21 תאריך קריאה נוכחית:
 01/01/21 תאריך קריאה קודמת:

שם דייר: ד - כהן אפרת
 שם אתר: עין המפרץ

לקוח/ה נכבד/ה, אנו מתכבדים להגיש את חישוב צריכת החשמל לתקופה 01/01/21 - 31/01/21:

ד - כהן אפרת - 2 - 70057212(0x0)

סוג תעריף	סוג צריכה	קריאה קודמת	קריאה נוכחית	סה"כ צריכה בקוט"ש	מחיר לקוט"ש בא"ג	סה"כ לתשלום
פרטי חשבון עבור תאריכים:		01/01/21	31/01/21			
767		42,372.43	42,762.65	390.22	43.30	168.97 ₪

סה"כ לדיר:

סה"כ	שיא ביקוש
390.22	
168.97 ₪	

21.03 ₪	תשלום קבוע	
0.00 ₪	תשלום עבור גודל חיבור בKVA (0x0)	
190.00 ₪	סה"כ לתשלום	לא כולל מע"מ

התפלגות חיוב בש"ח לפי תעו"ז

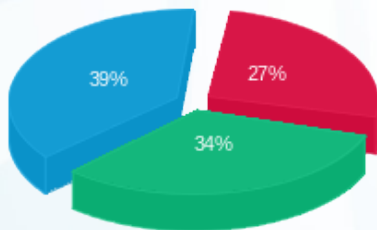

פסגה (45.86 ₪) ■
 גבע (56.92 ₪) ■
 שפל (66.18 ₪) ■

הסטוריית צריכה בקוט"ש

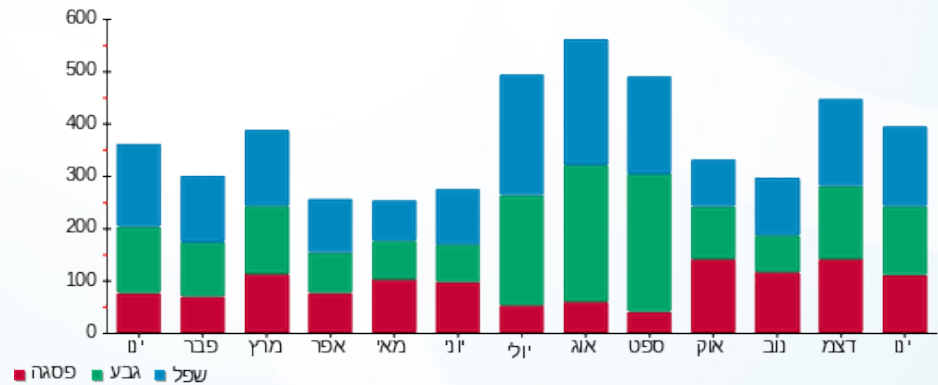



11/02/21

תאריך הפקה:

שם דייר: ד - כהן דפנה ויצחק

31/01/21

תאריך קריאה נוכחית:

שם אתר: עין המפרץ

01/01/21

תאריך קריאה קודמת:

לקוח/ה נכבד/ה, אנו מתכבדים להגיש את חישוב צריכת החשמל לתקופה 01/01/21 - 31/01/21:

ד - כהן דפנה ויצחק - 1 - 81025524(0x0)

סוג תעריף	סוג צריכה	קריאה קודמת	קריאה נוכחית	סה"כ צריכה בקוט"ש	מחיר לקוט"ש בא"ג	סה"כ לתשלום
פרטי חשבון עבור תאריכים:		01/01/21	31/01/21			
767		54,859.05	55,834.51	975.45	43.30	422.37 ₪

סה"כ לדייר:

סה"כ	שיא ביקוש
975.45	7.80
422.37 ₪	

21.03 ₪	תשלום קבוע	
0.00 ₪	תשלום עבור גודל חיבור בKVA (0x0)	
443.40 ₪	סה"כ לתשלום	לא כולל מע"מ

התפלגות חיוב בש"ח לפי תעו"ז

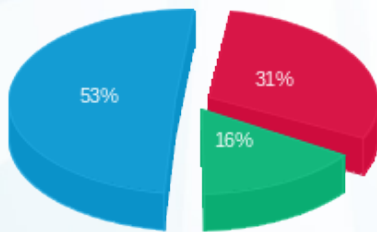

פסגה (₪ 132.71) ■
 גבע (₪ 66.68) ■
 שפל (₪ 222.98) ■

הסטוריית צריכה בקוט"ש

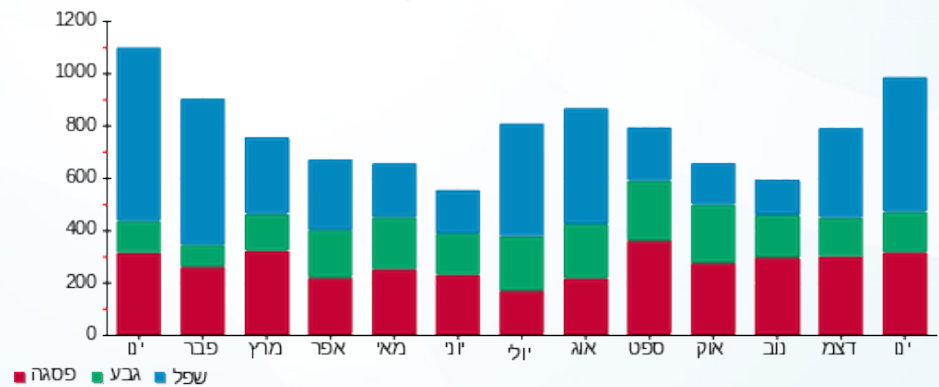

11/02/21 תאריך הפקדה:
 31/01/21 תאריך קריאה נוכחית:
 01/01/21 תאריך קריאה קודמת:

שם דייר: ד - כהן חנן
 שם אתר: עין המפרץ

לקוח/ה נכבד/ה, אנו מתכבדים להגיש את חישוב צריכת החשמל לתקופה 01/01/21 - 31/01/21:

כהן חנן - 3 - 19051991(0x0)

סה"כ לתשלום	מחיר לקוט"ש בא"ג	סה"כ צריכה בקוט"ש	קריאה נוכחית	קריאה קודמת	סוג צריכה	סוג תעריף
			31/01/21	01/01/21	פרטי חשבון עבור תאריכים:	
₪ 582.56	43.30	1,345.40	18,636.75	17,291.35		767

סה"כ לדייר:

שיא ביקוש	סה"כ
1.08	1,345.40
	₪ 582.56

₪ 21.03	תשלום קבוע	
₪ 0.00	תשלום עבור גודל חיבור ב-KVA (0x0)	
₪ 603.59	סה"כ לתשלום	לא כולל מע"מ

התפלגות חיוב בש"ח לפי תעו"ז

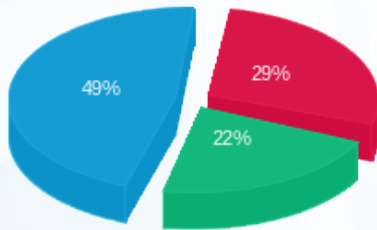

פסגה (₪ 168.74) ■
 גבע (₪ 129.38) ■
 שפל (₪ 284.44) ■

הסטוריית צריכה בקוט"ש

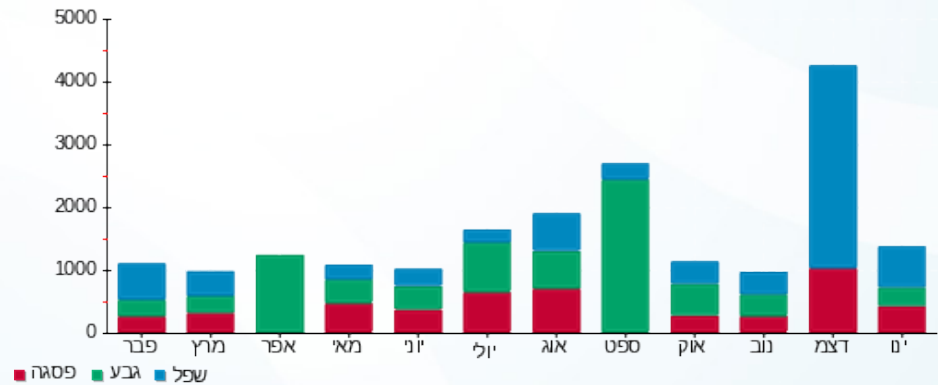

11/02/21 תאריך הפקה:
 31/01/21 תאריך קריאה נוכחית:
 01/01/21 תאריך קריאה קודמת:

שם דייר: ד - כהן לירן
 שם אתר: עין המפרץ

לקוח/ה נכבד/ה, אנו מתכבדים להגיש את חישוב צריכת החשמל לתקופה 01/01/21 - 31/01/21:

ד - כהן לירן - 2 - 81025629(0x0)

סוג תעריף	סוג צריכה	קריאה קודמת	קריאה נוכחית	סה"כ צריכה בקוט"ש	מחיר לקוט"ש בא"ג	סה"כ לתשלום
פרטי חשבון עבור תאריכים:		01/01/21	31/01/21			
767		9,024.88	9,040.45	15.57	43.30	6.74 ₪

סה"כ לדייר:

שיא ביקוש	סה"כ
	15.57
	6.74 ₪

21.03 ₪	תשלום קבוע	
0.00 ₪	תשלום עבור גודל חיבור בKVA (0x0)	
27.77 ₪	סה"כ לתשלום	לא כולל מע"מ

התפלגות חיוב בש"ח לפי תעו"ז

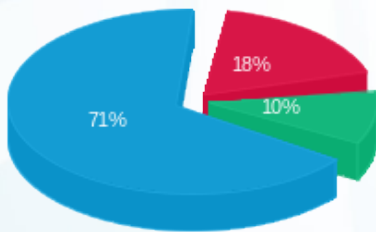

פסגה (1.24 ₪) ■
 גבע (0.69 ₪) ■
 שפל (4.81 ₪) ■

הסטוריית צריכה בקוט"ש

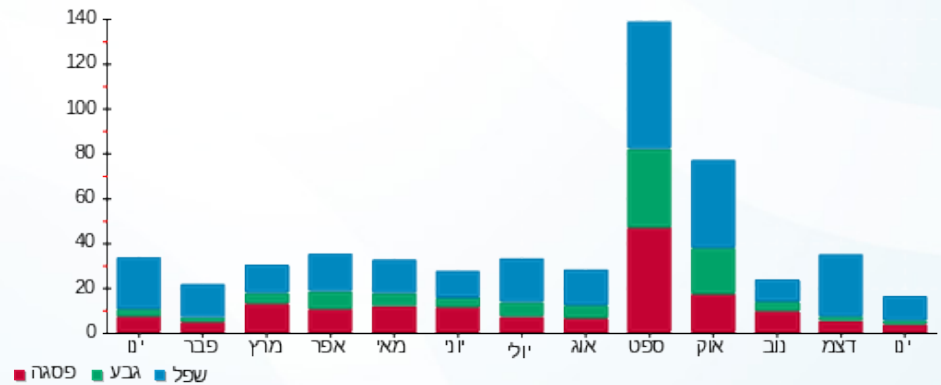



11/02/21 תאריך הפקה:
 31/01/21 תאריך קריאה נוכחית:
 01/01/21 תאריך קריאה קודמת:

שם דייר: ד - כהן נטע ויגאל
 שם אתר: עין המפרץ

לקוח/ה נכבד/ה, אנו מתכבדים להגיש את חישוב צריכת החשמל לתקופה 01/01/21 - 31/01/21:

ד - כהן נטע ויגאל - 1 - 70034997(0x0)

סוג תעריף	סוג צריכה	קריאה קודמת	קריאה נוכחית	סה"כ צריכה בקוט"ש	מחיר לקוט"ש בא"ג	סה"כ לתשלום
פרטי חשבון עבור תאריכים:		01/01/21	31/01/21			
767		151,773.12	153,094.44	1,321.32	43.30	572.13 ₪

סה"כ לדייר:

שיא ביקוש	סה"כ
9.72	1,321.32
	572.13 ₪

תשלום קבוע	תשלום עבור גודל חיבור ב KVA (0x0)	סה"כ לתשלום	לא כולל מע"מ
21.03 ₪	0.00 ₪	593.16 ₪	

התפלגות חיוב בש"ח לפי תעו"ז

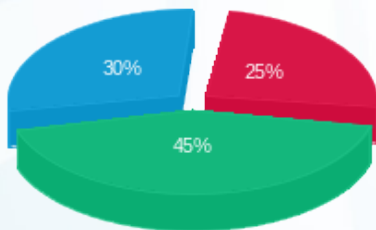

פסגה (143.70 ₪)
 גבע (258.67 ₪)
 שפל (169.76 ₪)

הסטוריית צריכה בקוט"ש

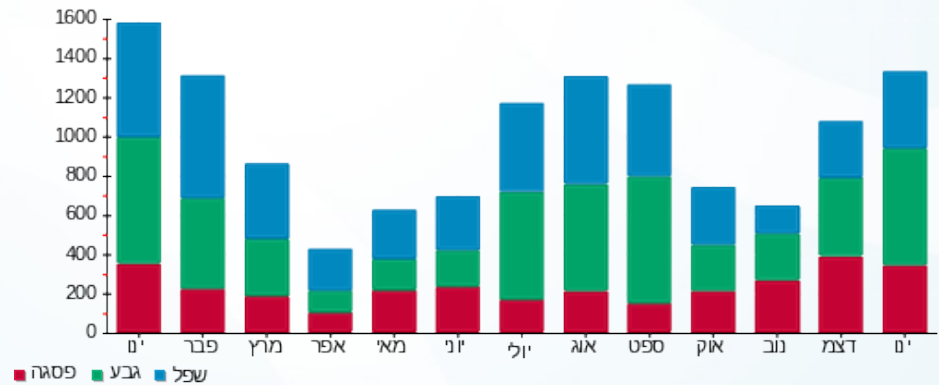

11/02/21 תאריך הפקה:
 31/01/21 תאריך קריאה נוכחית:
 01/01/21 תאריך קריאה קודמת:

שם דייר: ד - כהן עדי
 שם אתר: עין המפרץ

לקוח/ה נכבד/ה, אנו מתכבדים להגיש את חישוב צריכת החשמל לתקופה 01/01/21 - 31/01/21:

ד - כהן עדי - 2 - 81026145(0x0)

סוג תעריף	סוג צריכה	קריאה קודמת	קריאה נוכחית	סה"כ צריכה בקוט"ש	מחיר לקוט"ש בא"ג	סה"כ לתשלום
פרטי חשבון עבור תאריכים:		01/01/21	31/01/21			
767		4,936.84	4,956.65	19.81	43.30	8.58 ₪

סה"כ לדייר:

שיא ביקוש	סה"כ
	19.81
	8.58 ₪

לא כולל מע"מ	סה"כ לתשלום	תשלום קבוע
	29.61 ₪	21.03 ₪
		0.00 ₪
		תשלום עבור גודל חיבור בKVA (0x0)

התפלגות חיוב בש"ח לפי תעו"ז

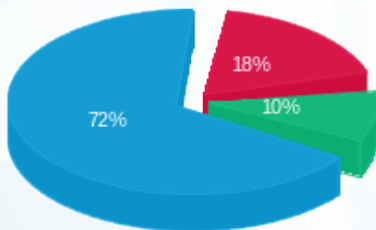

פסגה (1.58 ₪) ■
 גבע (0.84 ₪) ■
 שפל (6.16 ₪) ■

הסטוריית צריכה בקוט"ש

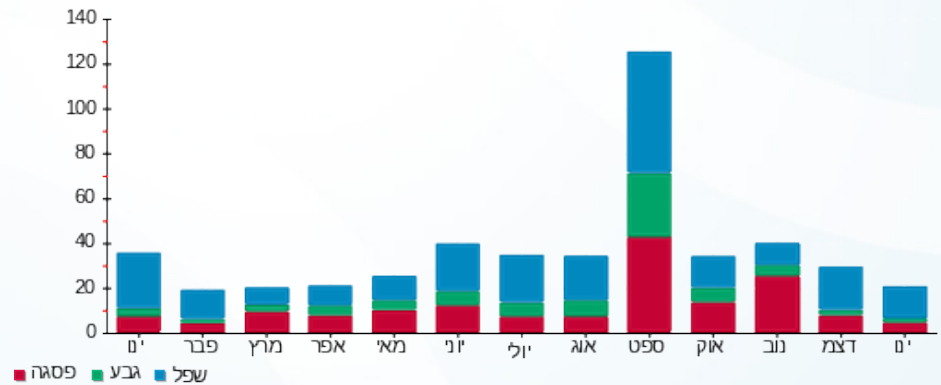

11/02/21 תאריך הפקה:
 31/01/21 תאריך קריאה נוכחית:
 01/01/21 תאריך קריאה קודמת:

שם דייר: ד - כהן רחל ונועם
 שם אתר: עין המפרץ

לקוח/ה נכבד/ה, אנו מתכבדים להגיש את חישוב צריכת החשמל לתקופה 01/01/21 - 31/01/21:

ד - כהן רחל ונועם - 1 - 81025495(0x0)

סוג תעריף	סוג צריכה	קריאה קודמת	קריאה נוכחית	סה"כ צריכה בקוט"ש	מחיר לקוט"ש בא"ג	סה"כ לתשלום
פרטי חשבון עבור תאריכים:		01/01/21	31/01/21			
767		26,420.95	26,925.53	504.58	43.30	218.48 ₪

סה"כ לדייר:

סה"כ	שיא ביקוש
504.58	7.18
218.48 ₪	

21.03 ₪	תשלום קבוע	
0.00 ₪	תשלום עבור גודל חיבור בKVA (0x0)	
239.51 ₪	סה"כ לתשלום	לא כולל מע"מ

התפלגות חיוב בש"ח לפי תעו"ז

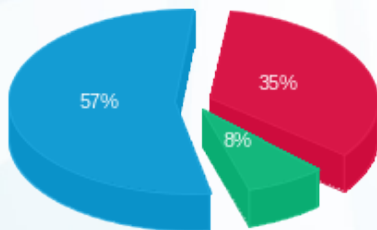

■ פסגה (₪ 76.54)
 ■ גבע (₪ 17.00)
 ■ שפל (₪ 124.94)

הסטוריית צריכה בקוט"ש

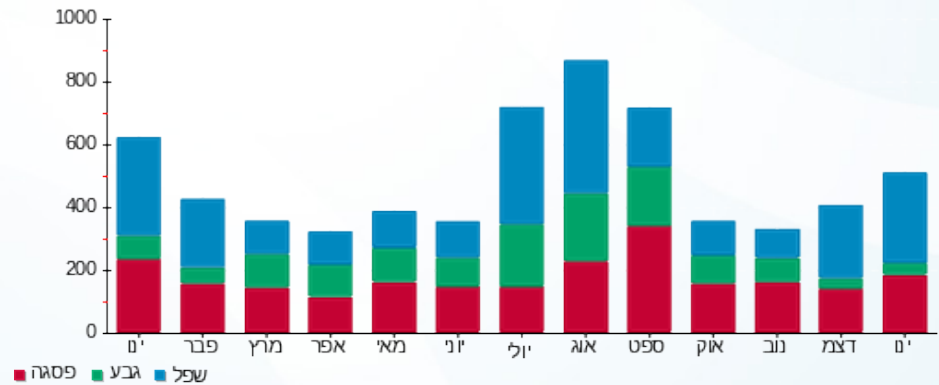

11/02/21 תאריך הפקה:
 31/01/21 תאריך קריאה נוכחית:
 01/01/21 תאריך קריאה קודמת:

שם דייר: ד - כהן שרה ויוסף
 שם אתר: עין המפרץ

לקוח/ה נכבד/ה, אנו מתכבדים להגיש את חישוב צריכת החשמל לתקופה 01/01/21 - 31/01/21:

ד - כהן שרה ויוסף - 1 - 81026422(0x0)

סוג תעריף	סוג צריכה	קריאה קודמת	קריאה נוכחית	סה"כ צריכה בקוט"ש	מחיר לקוט"ש בא"ג	סה"כ לתשלום
פרטי חשבון עבור תאריכים:		01/01/21	31/01/21			
767		18,221.81	18,485.36	263.56	43.30	114.12 ₪

סה"כ לדייר:

שיא ביקוש	סה"כ
4.48	263.56
	114.12 ₪

21.03 ₪	תשלום קבוע	
0.00 ₪	תשלום עבור גודל חיבור בKVA (0x0)	
135.15 ₪	סה"כ לתשלום	לא כולל מע"מ

התפלגות חיוב בש"ח לפי תעו"ז

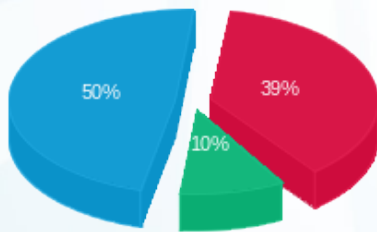

פסגה (44.86 ₪) 50%
 גבע (11.69 ₪) 10%
 שפל (57.57 ₪) 39%

הסטוריית צריכה בקוט"ש

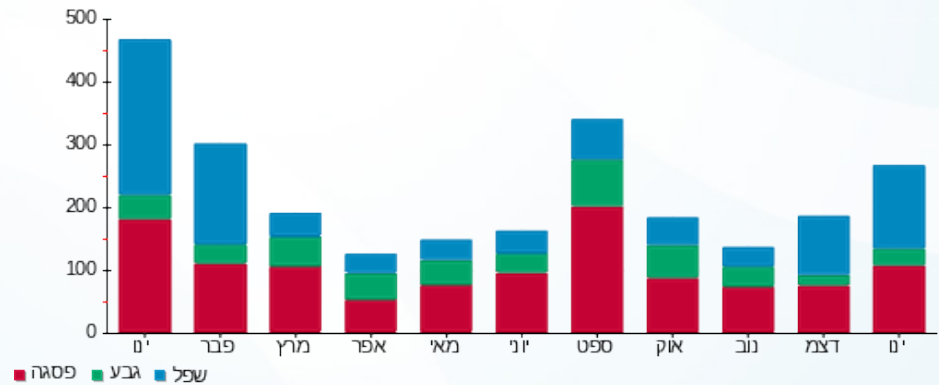



11/02/21 תאריך הפקה:
 31/01/21 תאריך קריאה נוכחית:
 01/01/21 תאריך קריאה קודמת:

שם דייר: ד - כספי מלכה
 שם אתר: עין המפרץ

לקוח/ה נכבד/ה, אנו מתכבדים להגיש את חישוב צריכת החשמל לתקופה 01/01/21 - 31/01/21:

ד - כספי מלכה - 1 - 70044530 (0x0)

סוג תעריף	סוג צריכה	קריאה קודמת	קריאה נוכחית	סה"כ צריכה בקוט"ש	מחיר לקוט"ש בא"ג	סה"כ לתשלום
פרטי חשבון עבור תאריכים:		01/01/21	31/01/21			
767		36,322.69	36,746.48	423.79	43.30	183.50 ₪

סה"כ לדייר:

שיא ביקוש	סה"כ
4.23	423.79
	183.50 ₪

21.03 ₪	תשלום קבוע	
0.00 ₪	תשלום עבור גודל חיבור ב KVA (0x0)	
204.53 ₪	סה"כ לתשלום	לא כולל מע"מ

התפלגות חיוב בש"ח לפי תעו"ז

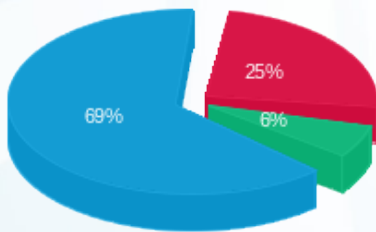

פסגה (46.30 ₪) 25%
 גבע (11.40 ₪) 6%
 שפל (125.81 ₪) 69%

הסטוריית צריכה בקוט"ש

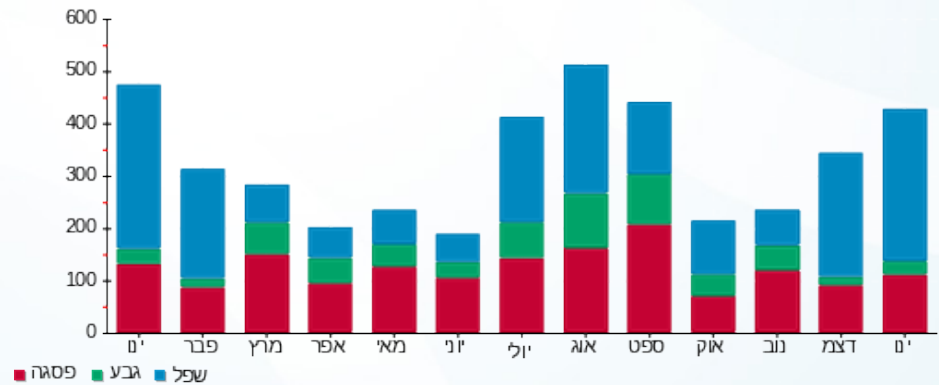

11/02/21 תאריך הפקה:
 31/01/21 תאריך קריאה נוכחית:
 01/01/21 תאריך קריאה קודמת:

שם דייר: ד - כץ אבנר ושוש
 שם אתר: עין המפרץ

לקוח/ה נכבד/ה, אנו מתכבדים להגיש את חישוב צריכת החשמל לתקופה 01/01/21 - 31/01/21:

ד - כץ אבנר ושוש - 1 - 81026014(0x0)

סוג תעריף	סוג צריכה	קריאה קודמת	קריאה נוכחית	סה"כ צריכה בקוט"ש	מחיר לקוט"ש בא"ג	סה"כ לתשלום
פרטי חשבון עבור תאריכים:		01/01/21	31/01/21			
767		45,417.02	46,167.98	750.96	43.30	325.17 ₪

סה"כ לדייר:

סה"כ	שיא ביקוש
750.96	6.58
325.17 ₪	

תשלום קבוע	תשלום עבור גודל חיבור בKVA (0x0)	סה"כ לתשלום	לא כולל מע"מ
21.03 ₪	0.00 ₪	346.20 ₪	

התפלגות חיוב בש"ח לפי תעו"ז

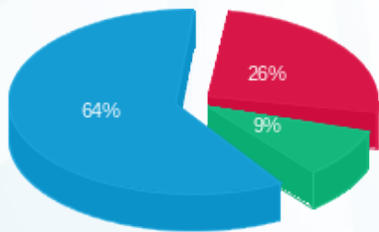

פסגה (85.89 ₪)
 גבע (30.54 ₪)
 שפל (208.73 ₪)

הסטוריית צריכה בקוט"ש

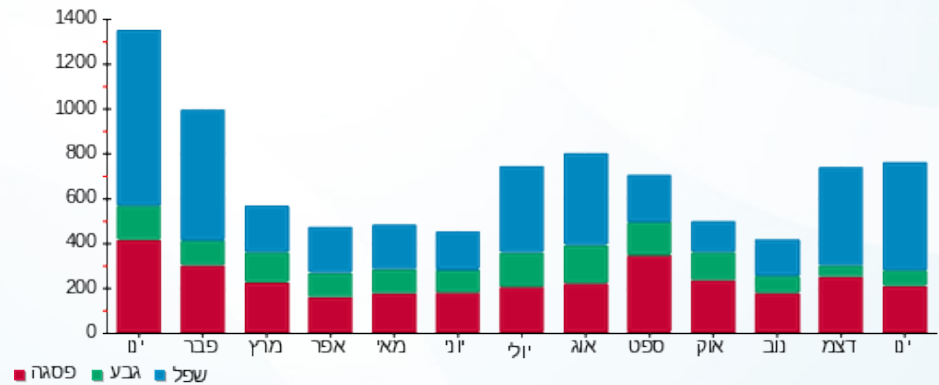

11/02/21 תאריך הפקה:
 31/01/21 תאריך קריאה נוכחית:
 01/01/21 תאריך קריאה קודמת:

שם דייר: ד - כץ יעל ואיציק
 שם אתר: עין המפרץ

לקוח/ה נכבד/ה, אנו מתכבדים להגיש את חישוב צריכת החשמל לתקופה 01/01/21 - 31/01/21:

ד - כץ יעל ואיציק - 1 - 81024641(0x0)

סוג תעריף	סוג צריכה	קריאה קודמת	קריאה נוכחית	סה"כ צריכה בקוט"ש	מחיר לקוט"ש בא"ג	סה"כ לתשלום
פרטי חשבון עבור תאריכים:		01/01/21	31/01/21			
767		33,517.06	33,975.81	458.75	43.30	198.64 ₪

סה"כ לדייר:

סה"כ	שיא ביקוש
458.75	6.02
198.64 ₪	

לא כולל מע"מ	סה"כ לתשלום	תשלום קבוע
		21.03 ₪
		0.00 ₪
		תשלום עבור גודל חיבור בKVA (0x0)
		219.67 ₪

התפלגות חיוב בש"ח לפי תעו"ז

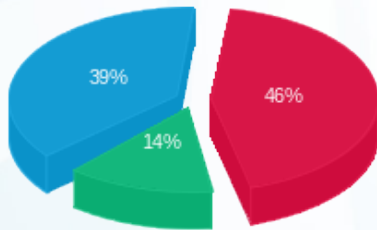

פסגה (₪ 92.36)
 גבע (₪ 28.18)
 שפל (₪ 78.10)

הסטוריית צריכה בקוט"ש

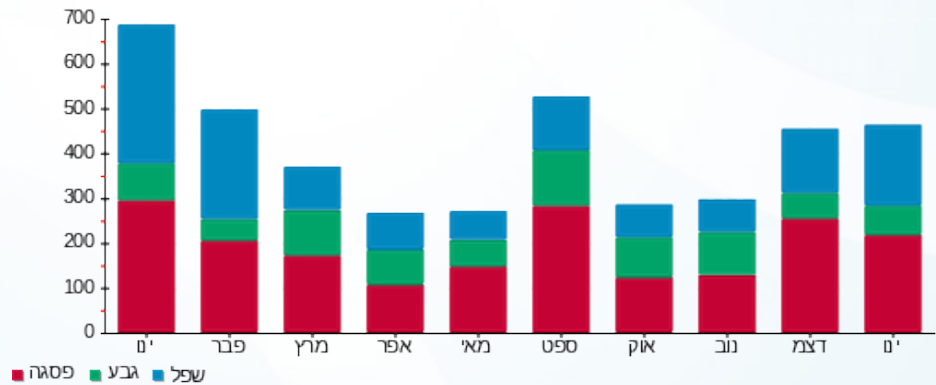

11/02/21 תאריך הפקה:
 31/01/21 תאריך קריאה נוכחית:
 01/01/21 תאריך קריאה קודמת:

שם דייר: ד - כץ ליאת ונועם
 שם אתר: עין המפרץ

לקוח/ה נכבד/ה, אנו מתכבדים להגיש את חישוב צריכת החשמל לתקופה 01/01/21 - 31/01/21:

ד - כץ ליאת ונועם - 1 - 70062038 (0x0)

סוג תעריף	סוג צריכה	קריאה קודמת	קריאה נוכחית	סה"כ צריכה בקוט"ש	מחיר לקוט"ש בא"ג	סה"כ לתשלום
פרטי חשבון עבור תאריכים:		01/01/21	31/01/21			
767		135,915.66	138,407.36	2,491.70	43.30	1,078.91 ₪

סה"כ לדייר:

סה"כ	שיא ביקוש
2,491.70	14.80
1,078.91 ₪	

תשלום קבוע	תשלום עבור גודל חיבור בKVA (0x0)	סה"כ לתשלום	לא כולל מע"מ
21.03 ₪	0.00 ₪	1,099.94 ₪	

התפלגות חיוב בש"ח לפי תעו"ז

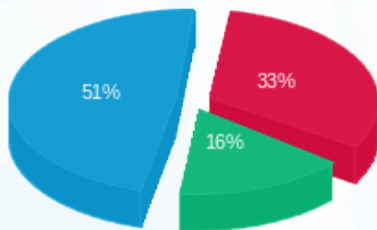

פסגה (358.16 ₪) ■
 גבע (175.85 ₪) ■
 שפל (544.89 ₪) ■

הסטוריית צריכה בקוט"ש

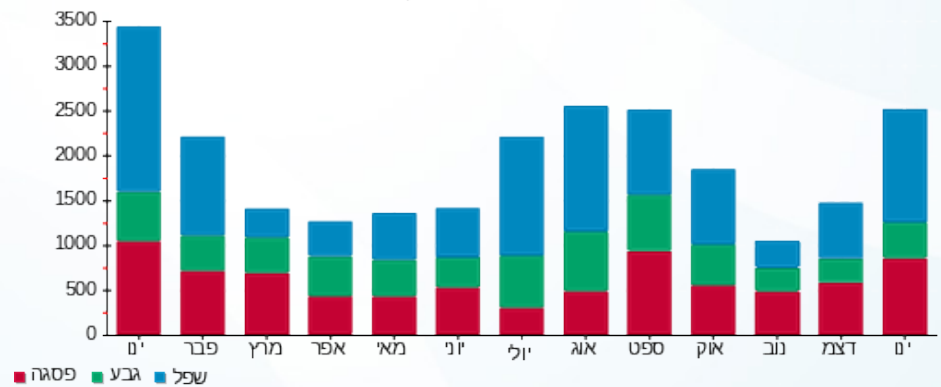

11/02/21 תאריך הפקה:
 31/01/21 תאריך קריאה נוכחית:
 01/01/21 תאריך קריאה קודמת:

שם דייר: ד - כץ שירי
 שם אתר: עין המפרץ

לקוח/ה נכבד/ה, אנו מתכבדים להגיש את חישוב צריכת החשמל לתקופה 01/01/21 - 31/01/21:

ד - כץ שירי - 1 - 81026490(0x0)

סוג תעריף	סוג צריכה	קריאה קודמת	קריאה נוכחית	סה"כ צריכה בקוט"ש	מחיר לקוט"ש בא"ג	סה"כ לתשלום
פרטי חשבון עבור תאריכים:		01/01/21	31/01/21			
767		31,483.08	32,387.47	904.39	43.30	391.60 ₪

סה"כ לדייר:

שיא ביקוש	סה"כ
	904.39
	391.60 ₪

תשלום קבוע	תשלום עבור גודל חיבור בKVA (0x0)	סה"כ לתשלום	לא כולל מע"מ
21.03 ₪	0.00 ₪	412.63 ₪	

התפלגות חיוב בש"ח לפי תעו"ז

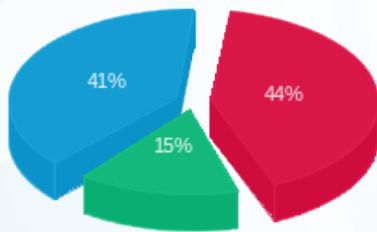

פסגה (172.10 ₪)
 גבע (60.29 ₪)
 שפל (159.21 ₪)

הסטוריית צריכה בקוט"ש

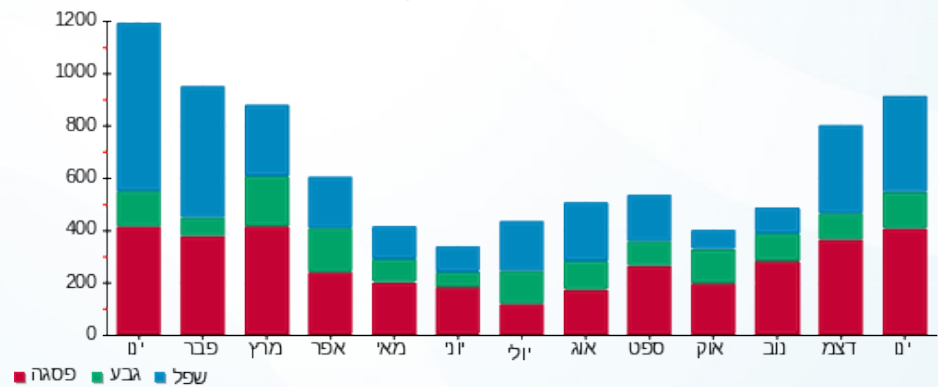



11/02/21 תאריך הפקה:
 31/01/21 תאריך קריאה נוכחית:
 01/01/21 תאריך קריאה קודמת:

שם דייר: ד - כץ שרה ומאיר
 שם אתר: עין המפרץ

לקוח/ה נכבד/ה, אנו מתכבדים להגיש את חישוב צריכת החשמל לתקופה 01/01/21 - 31/01/21:

ד - כץ שרה ומאיר - 1 - 70001909(0x0)

סוג תעריף	סוג צריכה	קריאה קודמת	קריאה נוכחית	סה"כ צריכה בקוט"ש	מחיר לקוט"ש בא"ג	סה"כ לתשלום
פרטי חשבון עבור תאריכים:		01/01/21	31/01/21			
767		140,782.57	141,707.13	924.56	43.30	400.33 ₪

סה"כ לדייר:

שיא ביקוש	סה"כ
9.57	924.56
	400.33 ₪

21.03 ₪	תשלום קבוע	
0.00 ₪	תשלום עבור גודל חיבור ב KVA (0x0)	
421.36 ₪	סה"כ לתשלום	לא כולל מע"מ

התפלגות חיוב בש"ח לפי תעו"ז

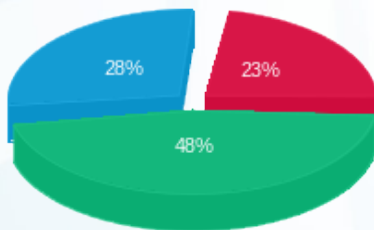

פסגה (92.48 ₪)
 גבע (193.83 ₪)
 שפל (114.03 ₪)

הסטוריית צריכה בקוט"ש

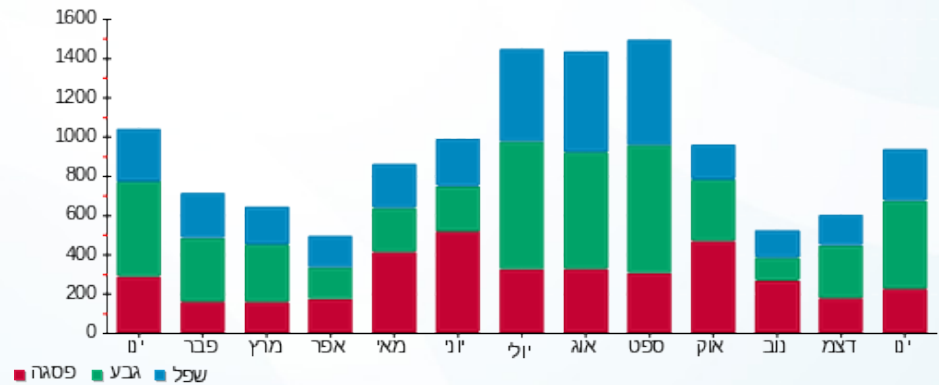

11/02/21 תאריך הפקה:
 31/01/21 תאריך קריאה נוכחית:
 01/01/21 תאריך קריאה קודמת:

שם דייר: ד - להט אסתי וארז ראש 1
 שם אתר: עין המפרץ

לקוח/ה נכבד/ה, אנו מתכבדים להגיש את חישוב צריכת החשמל לתקופה 01/01/21 - 31/01/21:

ד - להט אסתי וארז ראש 1 - 1 - 81025655(0x0)

סוג תעריף	סוג צריכה	קריאה קודמת	קריאה נוכחית	סה"כ צריכה בקוט"ש	מחיר לקוט"ש בא"ג	סה"כ לתשלום
פרטי חשבון עבור תאריכים:		01/01/21	31/01/21			
767		75,962.48	77,920.55	1,958.06	43.30	847.84 ₪

סה"כ לדייר:

שיא ביקוש	סה"כ
10.51	1,958.06
	847.84 ₪

21.03 ₪	תשלום קבוע	
0.00 ₪	תשלום עבור גודל חיבור ב KVA (0x0)	
868.87 ₪	סה"כ לתשלום	לא כולל מע"מ

התפלגות חיוב בש"ח לפי תעו"ז

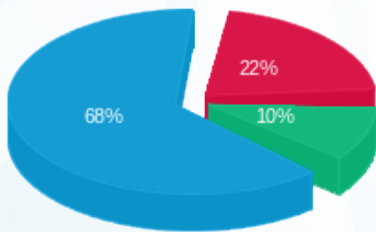

פסגה (183.99 ₪) 68%
 גבע (87.10 ₪) 10%
 שפל (576.75 ₪) 22%

הסטוריית צריכה בקוט"ש

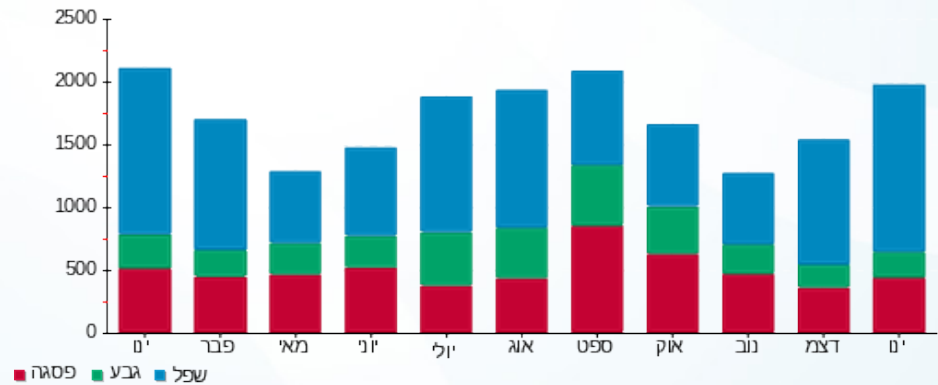



11/02/21 תאריך הפקה:
 31/01/21 תאריך קריאה נוכחית:
 01/01/21 תאריך קריאה קודמת:

שם דייר: ד - להט שמעון
 שם אתר: עין המפרץ

לקוח/ה נכבד/ה, אנו מתכבדים להגיש את חישוב צריכת החשמל לתקופה 01/01/21 - 31/01/21:

ד - להט שמעון - 1 - 70001045 (0x0)

סוג תעריף	סוג צריכה	קריאה קודמת	קריאה נוכחית	סה"כ צריכה בקוט"ש	מחיר לקוט"ש בא"ג	סה"כ לתשלום
פרטי חשבון עבור תאריכים:		01/01/21	31/01/21			
767		61,565.60	62,230.63	665.03	43.30	287.96 ₪

סה"כ לדייר:

שיא ביקוש	סה"כ
6.93	665.03
	287.96 ₪

תשלום קבוע	תשלום עבור גודל חיבור ב KVA (0x0)	סה"כ לתשלום	לא כולל מע"מ
21.03 ₪	0.00 ₪	308.99 ₪	

התפלגות חיוב בש"ח לפי תעו"ז

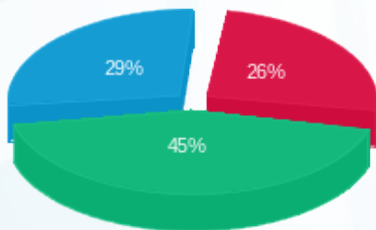

פסגה (74.92 ₪)
 גבע (130.90 ₪)
 שפל (82.13 ₪)

הסטוריית צריכה בקוט"ש

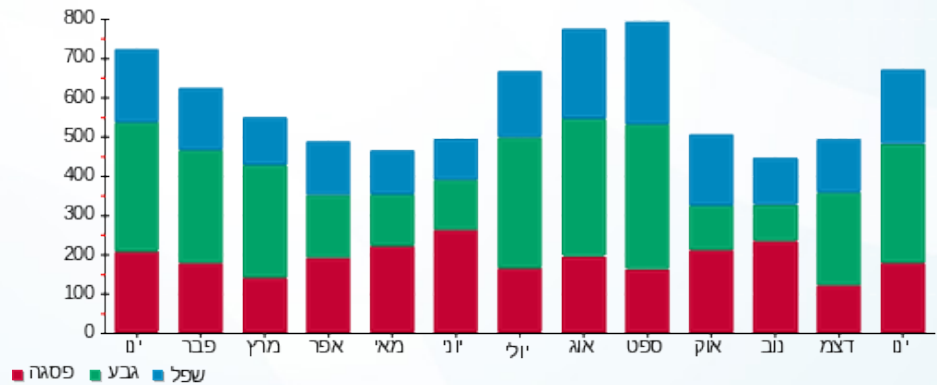



11/02/21

תאריך הפקה:

שם דייר: ד - לוי רויטל ויגאל

31/01/21

תאריך קריאה נוכחית:

שם אתר: עין המפרץ

01/01/21

תאריך קריאה קודמת:

לקוח/ה נכבד/ה, אנו מתכבדים להגיש את חישוב צריכת החשמל לתקופה 01/01/21 - 31/01/21:

ד - לוי רויטל ויגאל - 1 - 70034442(0x0)

סוג תעריף	סוג צריכה	קריאה קודמת	קריאה נוכחית	סה"כ צריכה בקוט"ש	מחיר לקוט"ש בא"ג	סה"כ לתשלום
פרטי חשבון עבור תאריכים:		01/01/21	31/01/21			
767		144,085.60	145,086.89	1,001.29	43.30	433.56 ₪

סה"כ לדייר:

שיא ביקוש	סה"כ
8.92	1,001.29
	433.56 ₪

תשלום קבוע	תשלום עבור גודל חיבור בKVA (0x0)	סה"כ לתשלום	לא כולל מע"מ
21.03 ₪	0.00 ₪	454.59 ₪	

התפלגות חיוב בש"ח לפי תעו"ז

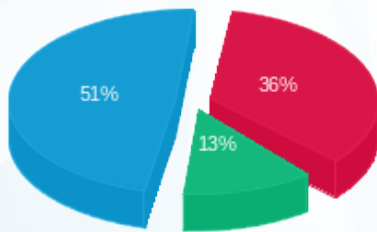

פסגה (157.81 ₪) ■
 גבע (55.20 ₪) ■
 שפל (220.55 ₪) ■

הסטוריית צריכה בקוט"ש

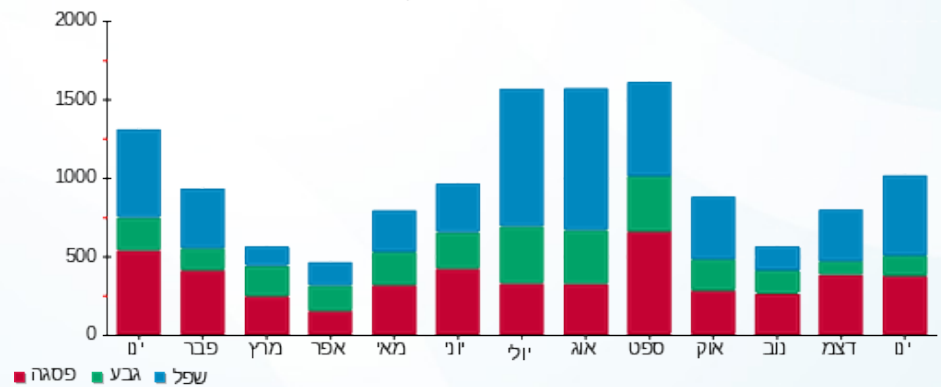

11/02/21 תאריך הפקה:
 31/01/21 תאריך קריאה נוכחית:
 01/01/21 תאריך קריאה קודמת:

שם דייר: ד - ליוותן רחל ואורי
 שם אתר: עין המפרץ

לקוח/ה נכבד/ה, אנו מתכבדים להגיש את חישוב צריכת החשמל לתקופה 01/01/21 - 31/01/21:

ד - ליוותן רחל ואורי - 1 - 17312796(0x0)

סוג תעריף	סוג צריכה	קריאה קודמת	קריאה נוכחית	סה"כ צריכה בקוט"ש	מחיר לקוט"ש בא"ג	סה"כ לתשלום
פרטי חשבון עבור תאריכים:		01/01/21	31/01/21			
767		3,200.60	4,038.80	838.20	43.30	362.94 ₪

סה"כ לדייר:

סה"כ	שיא ביקוש
838.20	7.79
362.94 ₪	

תשלום קבוע	תשלום עבור גודל חיבור בKVA (0x0)	סה"כ לתשלום	לא כולל מע"מ
21.03 ₪	0.00 ₪	383.97 ₪	

התפלגות חיוב בש"ח לפי תעו"ז

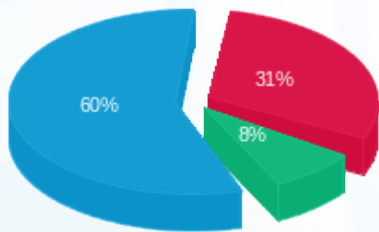

פסגה (114.10 ₪) 60%
 גבע (30.27 ₪) 8%
 שפל (218.58 ₪) 31%

הסטוריית צריכה בקוט"ש

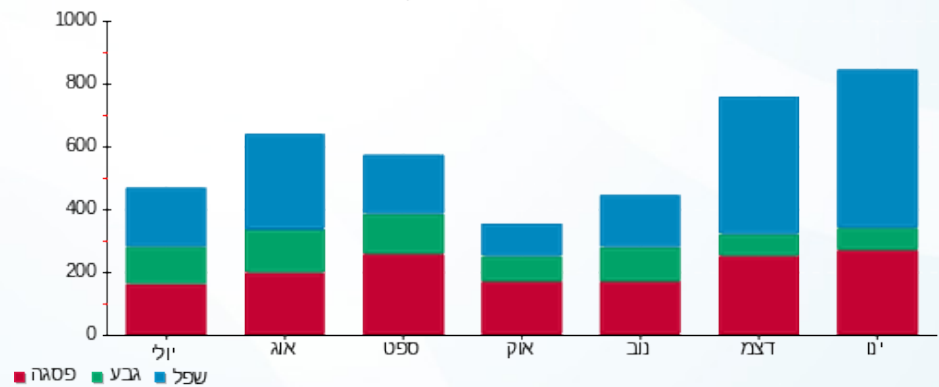

11/02/21 תאריך הפקה:
 31/01/21 תאריך קריאה נוכחית:
 01/01/21 תאריך קריאה קודמת:

שם דייר: ד - לוימון שולה ואברהם
 שם אתר: עין המפרץ

לקוח/ה נכבד/ה, אנו מתכבדים להגיש את חישוב צריכת החשמל לתקופה 01/01/21 - 31/01/21:

ד - לוימון שולה ואברהם - 1 - 60009537(0x0)

סוג תעריף	סוג צריכה	קריאה קודמת	קריאה נוכחית	סה"כ צריכה בקוט"ש	מחיר לקוט"ש בא"ג	סה"כ לתשלום
פרטי חשבון עבור תאריכים:		01/01/21	31/01/21			
767		113,708.88	114,973.13	1,264.25	43.30	547.42 ₪

סה"כ לדייר:

סה"כ	שיא ביקוש
1,264.25	8.73
547.42 ₪	

21.03 ₪	תשלום קבוע	
0.00 ₪	תשלום עבור גודל חיבור בKVA (0x0)	
568.45 ₪	סה"כ לתשלום	לא כולל מע"מ

התפלגות חיוב בש"ח לפי תעו"ז

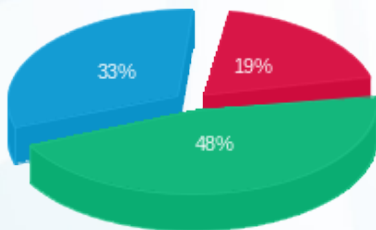

פסגה (106.20 ₪) ■
 גבע (262.04 ₪) ■
 שפל (179.19 ₪) ■

הסטוריית צריכה בקוט"ש

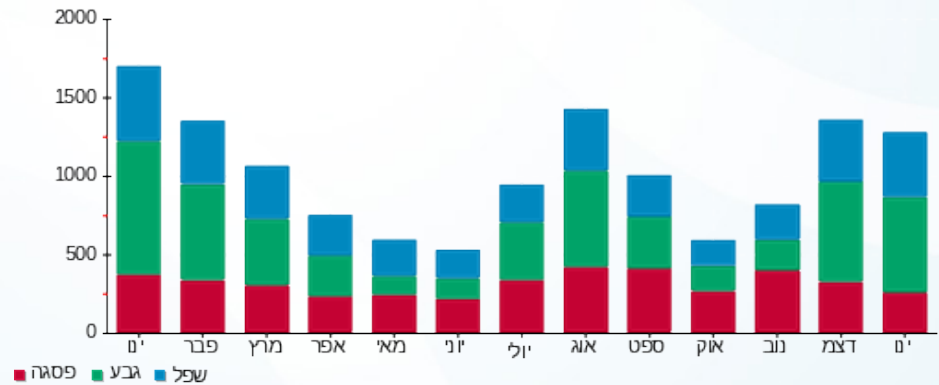



11/02/21 תאריך הפקדה:
 31/01/21 תאריך קריאה נוכחית:
 01/01/21 תאריך קריאה קודמת:

שם דייר: ד - לוריאן גלעד
 שם אתר: עין המפרץ

לקוח/ה נכבד/ה, אנו מתכבדים להגיש את חישוב צריכת החשמל לתקופה 01/01/21 - 31/01/21:

לוריאן גלעד - 1 - 19051991(0x0)

סוג תעריף	סוג צריכה	קריאה קודמת	קריאה נוכחית	סה"כ צריכה בקוט"ש	מחיר לקוט"ש בא"ג	סה"כ לתשלום
פרטי חשבון עבור תאריכים:		01/01/21	31/01/21			
767		17,340.80	18,945.85	1,605.05	43.30	694.99 ₪

סה"כ לדייר:

שיא ביקוש	סה"כ
1.02	1,605.05
	694.99 ₪

תשלום קבוע	תשלום עבור גודל חיבור בKVA (0x0)	סה"כ לתשלום	לא כולל מע"מ
21.03 ₪	0.00 ₪	716.02 ₪	

התפלגות חיוב בש"ח לפי תעו"ז

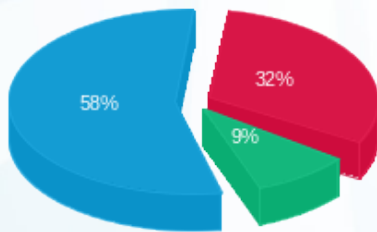

- פסגה (224.92 ₪) 58%
- גבע (65.36 ₪) 32%
- שפל (404.70 ₪) 9%

הסטוריית צריכה בקוט"ש

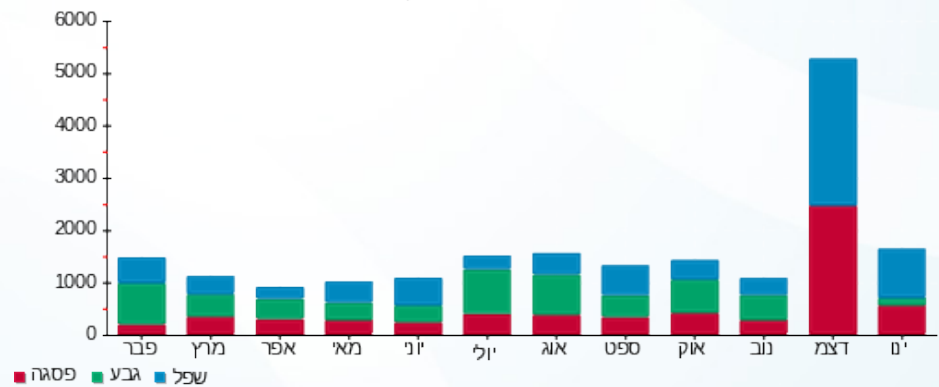

11/02/21 תאריך הפקה:
 31/01/21 תאריך קריאה נוכחית:
 01/01/21 תאריך קריאה קודמת:

שם דייר: ד - ליאור גורן
 שם אתר: עין המפרץ

לקוח/ה נכבד/ה, אנו מתכבדים להגיש את חישוב צריכת החשמל לתקופה 01/01/21 - 31/01/21:

ליאור גורן - 1 - 18017324(0x0)

סוג תעריף	סוג צריכה	קריאה קודמת	קריאה נוכחית	סה"כ צריכה בקוט"ש	מחיר לקוט"ש בא"ג	סה"כ לתשלום
פרטי חשבון עבור תאריכים:		01/01/21	31/01/21			
767		5,711.10	6,204.30	493.20	43.30	213.56 ₪

סה"כ לדייר:

שיא ביקוש	סה"כ
	493.20
	213.56 ₪

תשלום קבוע	תשלום עבור גודל חיבור בKVA (0x0)	סה"כ לתשלום	לא כולל מע"מ
21.03 ₪	0.00 ₪	234.59 ₪	

התפלגות חיוב בש"ח לפי תעו"ז

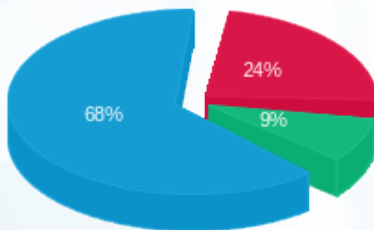

פסגה (50.83 ₪) 68%
 גבע (18.40 ₪) 24%
 שפל (144.32 ₪) 9%

הסטוריית צריכה בקוט"ש

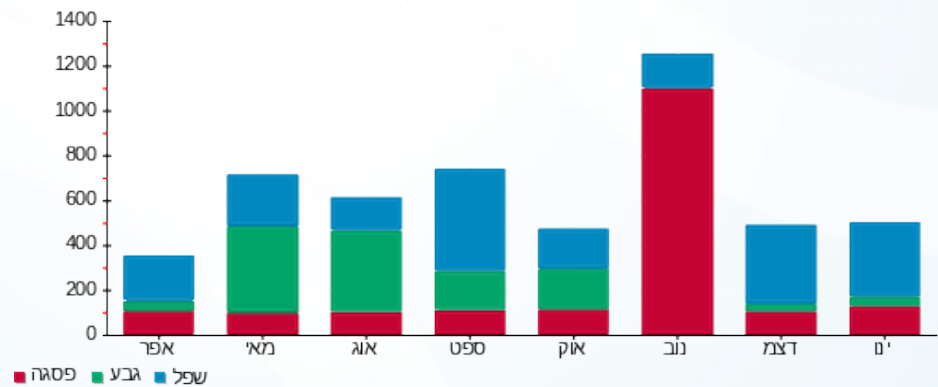

11/02/21 תאריך הפקדה:
 31/01/21 תאריך קריאה נוכחית:
 01/01/21 תאריך קריאה קודמת:

שם דייר: ד - ליטל עומר
 שם אתר: עין המפרץ

לקוח/ה נכבד/ה, אנו מתכבדים להגיש את חישוב צריכת החשמל לתקופה 01/01/21 - 31/01/21:

עומר ליטל - 3 - 18017324(0x0)

סוג תעריף	סוג צריכה	קריאה קודמת	קריאה נוכחית	סה"כ צריכה בקוט"ש	מחיר לקוט"ש בא"ג	סה"כ לתשלום
פרטי חשבון עבור תאריכים:		01/01/21	31/01/21			
767		3,082.30	3,083.90	1.60	43.30	0.69 ₪

סה"כ לדייר:

שיא ביקוש	סה"כ
	1.60
	0.69 ₪

21.03 ₪	תשלום קבוע	
0.00 ₪	תשלום עבור גודל חיבור בKVA (0x0)	
21.72 ₪	סה"כ לתשלום	לא כולל מע"מ

התפלגות חיוב בש"ח לפי תעו"ז

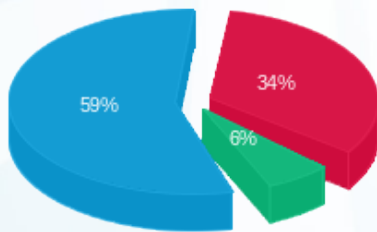

פסגה (0.24 ₪)
 גבע (0.04 ₪)
 שפל (0.41 ₪)

הסטוריית צריכה בקוט"ש

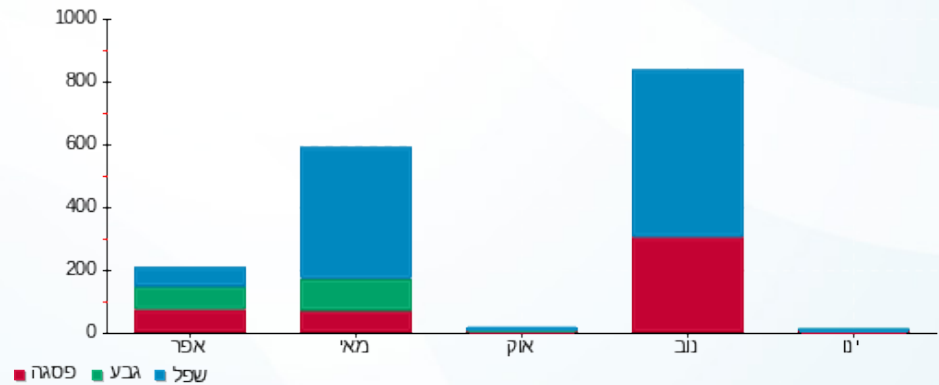

11/02/21 תאריך הפקה:
 31/01/21 תאריך קריאה נוכחית:
 01/01/21 תאריך קריאה קודמת:

שם דייר: ד - לירז ונדב צור
 שם אתר: עין המפרץ

לקוח/ה נכבד/ה, אנו מתכבדים להגיש את חישוב צריכת החשמל לתקופה 01/01/21 - 31/01/21:

ד - לירז ונדב צור - 1 - 81026021(0x0)

סוג תעריף	סוג צריכה	קריאה קודמת	קריאה נוכחית	סה"כ צריכה בקוט"ש	מחיר לקוט"ש בא"ג	סה"כ לתשלום
פרטי חשבון עבור תאריכים:		01/01/21	31/01/21			
767		55,025.50	56,507.62	1,482.12	43.30	641.76 ₪

סה"כ לדייר:

שיא ביקוש	סה"כ
	1,482.12
	641.76 ₪

21.03 ₪	תשלום קבוע	
0.00 ₪	תשלום עבור גודל חיבור בKVA (0x0)	
662.79 ₪	סה"כ לתשלום	לא כולל מע"מ

התפלגות חיוב בש"ח לפי תעו"ז

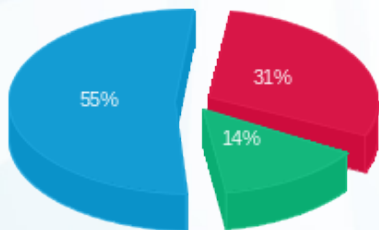

פסגה (198.25 ₪) 55%
 גבע (91.22 ₪) 14%
 שפל (352.28 ₪) 31%

הסטוריית צריכה בקוט"ש

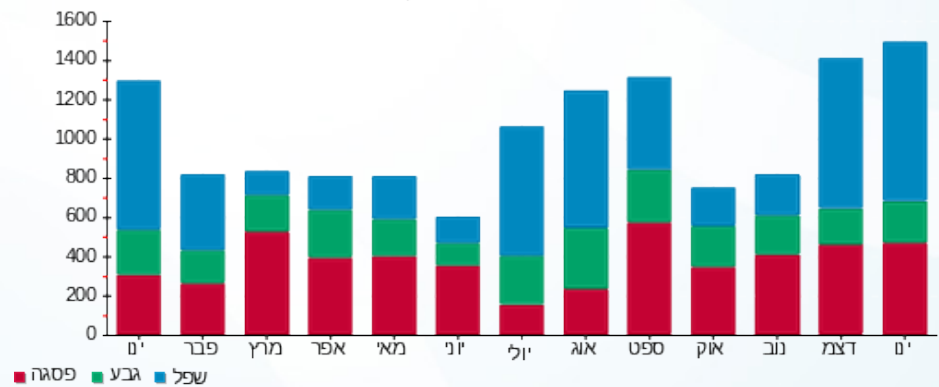

11/02/21 תאריך הפקה:
 31/01/21 תאריך קריאה נוכחית:
 01/01/21 תאריך קריאה קודמת:

שם דייר: ד - מאיר אסף
 שם אתר: עין המפרץ

לקוח/ה נכבד/ה, אנו מתכבדים להגיש את חישוב צריכת החשמל לתקופה 31/01/21 - 01/01/21:

ד - מאיר אסף - 1 - 81025211(0x0)

סוג תעריף	סוג צריכה	קריאה קודמת	קריאה נוכחית	סה"כ צריכה בקוט"ש	מחיר לקוט"ש בא"ג	סה"כ לתשלום
פרטי חשבון עבור תאריכים:		01/01/21	31/01/21			
767		59,148.24	59,731.69	583.45	43.30	252.64 ₪

סה"כ לדייר:

שיא ביקוש	סה"כ
10.20	583.45
	252.64 ₪

21.03 ₪	תשלום קבוע	
0.00 ₪	תשלום עבור גודל חיבור בKVA (0x0)	
273.67 ₪	סה"כ לתשלום	לא כולל מע"מ

התפלגות חיוב בש"ח לפי תעו"ז

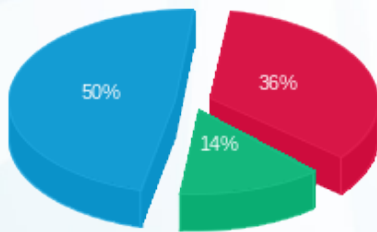

פסגה (89.89 ₪) ■
 גבע (35.20 ₪) ■
 שפל (127.54 ₪) ■

הסטוריית צריכה בקוט"ש

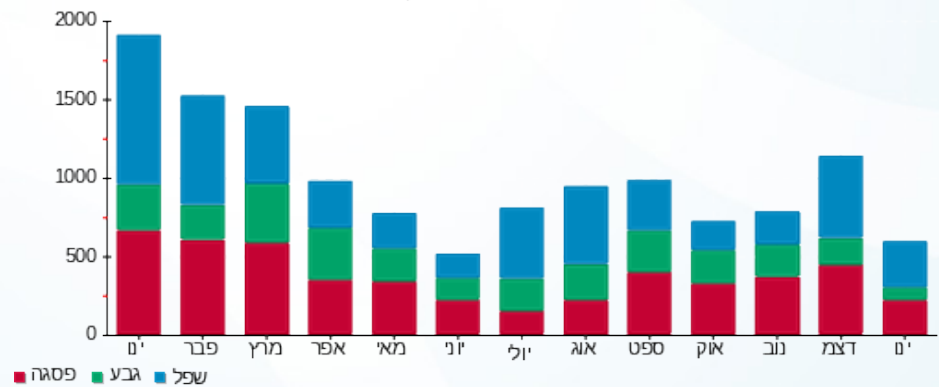

11/02/21 תאריך הפקה:
 31/01/21 תאריך קריאה נוכחית:
 01/01/21 תאריך קריאה קודמת:

שם דייר: ד - מאירי שימק
 שם אתר: עין המפרץ

לקוח/ה נכבד/ה, אנו מתכבדים להגיש את חישוב צריכת החשמל לתקופה 01/01/21 - 31/01/21:

ד - מאירי שימק - 2 - 81026021 (0x0)

סוג תעריף	סוג צריכה	קריאה קודמת	קריאה נוכחית	סה"כ צריכה בקוט"ש	מחיר לקוט"ש בא"ג	סה"כ לתשלום
פרטי חשבון עבור תאריכים:		01/01/21	31/01/21			
767		29,515.87	30,337.65	821.78	43.30	355.83 ₪

סה"כ לדייר:

שיא ביקוש	סה"כ
	821.78
	355.83 ₪

תשלום קבוע	תשלום עבור גודל חיבור ב-KVA (0x0)	סה"כ לתשלום	לא כולל מע"מ
21.03 ₪	0.00 ₪	376.86 ₪	

התפלגות חיוב בש"ח לפי תעו"ז

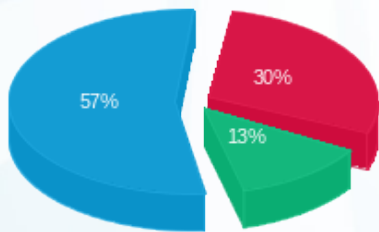

■ פסגה (107.57 ₪)
 ■ גבע (46.44 ₪)
 ■ שפל (201.81 ₪)

הסטוריית צריכה בקוט"ש

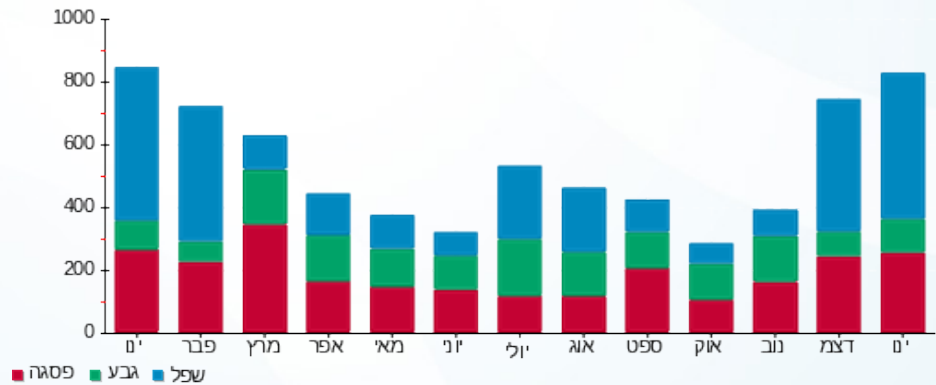



11/02/21 תאריך הפקה:
 31/01/21 תאריך קריאה נוכחית:
 01/01/21 תאריך קריאה קודמת:

שם דייר: ד - מורד רקפת ובני
 שם אתר: עין המפרץ

לקוח/ה נכבד/ה, אנו מתכבדים להגיש את חישוב צריכת החשמל לתקופה 01/01/21 - 31/01/21:

ד - מורד רקפת ובני - 4 - 15091576(0x0)

סוג תעריף	סוג צריכה	קריאה קודמת	קריאה נוכחית	סה"כ צריכה בקוט"ש	מחיר לקוט"ש בא"ג	סה"כ לתשלום
פרטי חשבון עבור תאריכים:		01/01/21	31/01/21			
767		13,554.70	0.00	-13,554.70	43.30	₪ -5,869.19

סה"כ לדייר:

שיא ביקוש	סה"כ
	-13,554.70
	₪ -5,869.19

₪ 21.03	תשלום קבוע	
₪ 0.00	תשלום עבור גודל חיבור בKVA (0x0)	
₪ -5,848.16	סה"כ לתשלום	לא כולל מע"מ

התפלגות חיוב בש"ח לפי תעו"ז

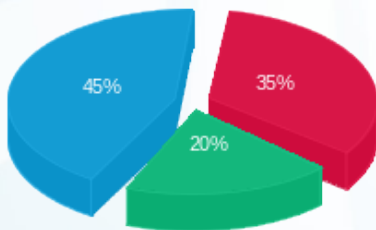

פסגה (₪ -2,027.20)
 גבע (₪ -1,178.28)
 שפל (₪ -2,663.71)

הסטוריית צריכה בקוט"ש

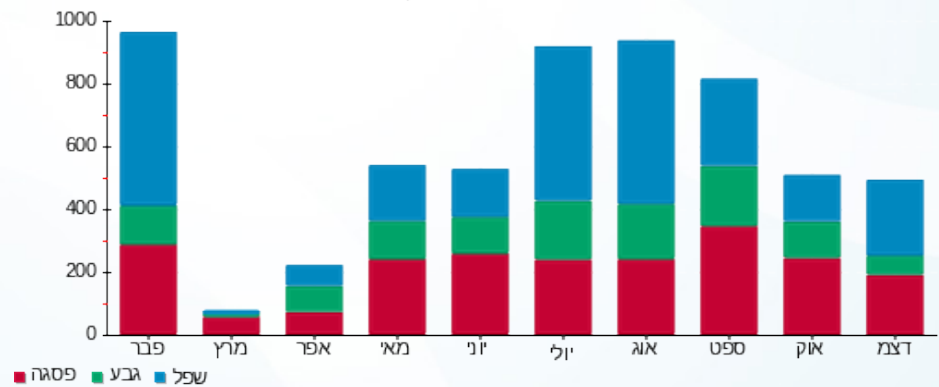

11/02/21 תאריך הפקה:
 31/01/21 תאריך קריאה נוכחית:
 01/01/21 תאריך קריאה קודמת:

שם דייר: ד - מורדכי מרטה 2
 שם אתר: עין המפרץ

לקוח/ה נכבד/ה, אנו מתכבדים להגיש את חישוב צריכת החשמל לתקופה 01/01/21 - 31/01/21:

מורדכי מרטה 2 - 1 - 70033597(0x0)

סוג תעריף	סוג צריכה	קריאה קודמת	קריאה נוכחית	סה"כ צריכה בקוט"ש	מחיר לקוט"ש בא"ג	סה"כ לתשלום
פרטי חשבון עבור תאריכים:		01/01/21	31/01/21			
767		52,588.69	52,788.17	199.48	43.30	86.37 ₪

סה"כ לדייר:

שיא ביקוש	סה"כ
5.10	199.48
	86.37 ₪

21.03 ₪	תשלום קבוע	
0.00 ₪	תשלום עבור גודל חיבור בKVA (0x0)	
107.40 ₪	סה"כ לתשלום	לא כולל מע"מ

התפלגות חיוב בש"ח לפי תעו"ז

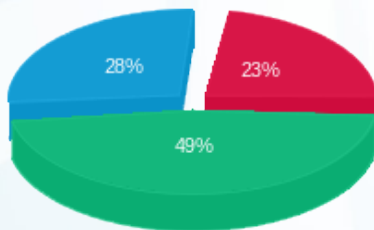

- פסגה (19.93 ₪)
- גבע (42.31 ₪)
- שפל (24.13 ₪)

הסטוריית צריכה בקוט"ש

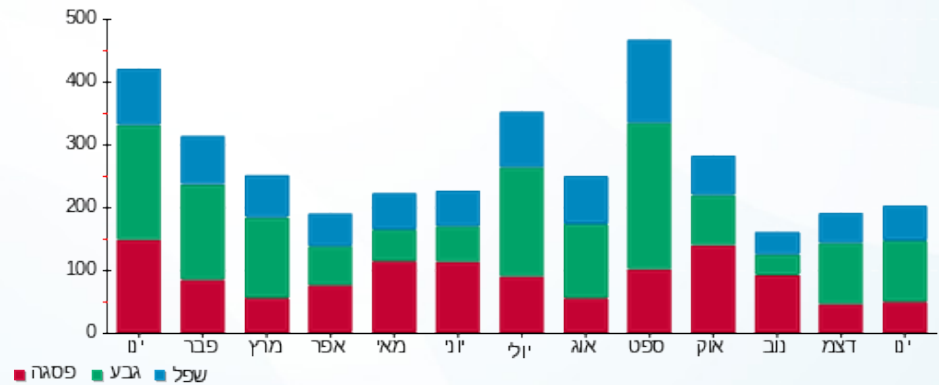

11/02/21 תאריך הפקה:
 31/01/21 תאריך קריאה נוכחית:
 01/01/21 תאריך קריאה קודמת:

שם דייר: ד - מורדכי עמוס
 שם אתר: עין המפרץ

לקוח/ה נכבד/ה, אנו מתכבדים להגיש את חישוב צריכת החשמל לתקופה 01/01/21 - 31/01/21:

ד - מורדכי עמוס - 1 - 17313360(0x0)

סוג תעריף	סוג צריכה	קריאה קודמת	קריאה נוכחית	סה"כ צריכה בקוט"ש	מחיר לקוט"ש בא"ג	סה"כ לתשלום
פרטי חשבון עבור תאריכים:		01/01/21	31/01/21			
767		2,120.70	4,407.90	2,287.20	43.30	990.36 ₪

סה"כ לדייר:

סה"כ	שיא ביקוש
2,287.20	44.88
990.36 ₪	

21.03 ₪	תשלום קבוע	
0.00 ₪	תשלום עבור גודל חיבור בKVA (0x0)	
1,011.39 ₪	סה"כ לתשלום	לא כולל מע"מ

התפלגות חיוב בש"ח לפי תעו"ז

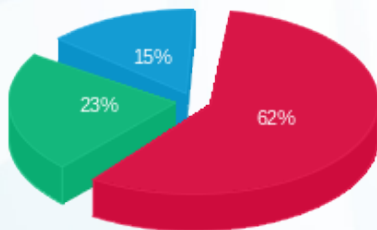

פסגה (615.21 ₪) ■
 גבע (230.57 ₪) ■
 שפל (144.58 ₪) ■

הסטוריית צריכה בקוט"ש

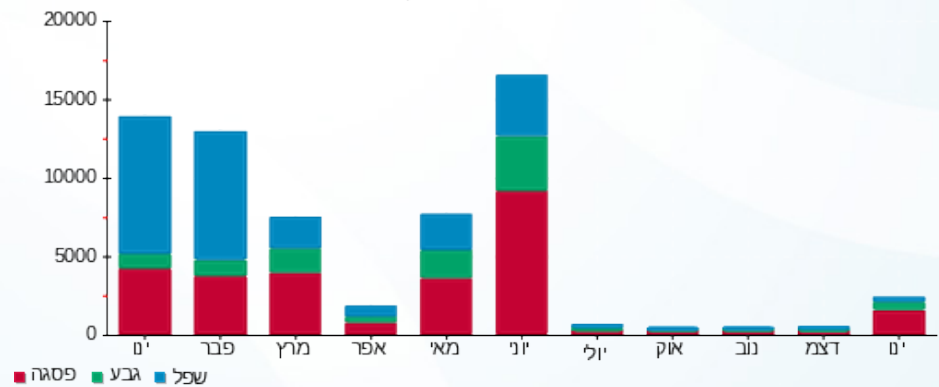

11/02/21 תאריך הפקה:
 31/01/21 תאריך קריאה נוכחית:
 01/01/21 תאריך קריאה קודמת:

שם דייר: ד - מחלב חגית
 שם אתר: עין המפרץ

לקוח/ה נכבד/ה, אנו מתכבדים להגיש את חישוב צריכת החשמל לתקופה 01/01/21 - 31/01/21:

ד - מחלב חגית - 1 - 17312889(0x0)

סוג תעריף	סוג צריכה	קריאה קודמת	קריאה נוכחית	סה"כ צריכה בקוט"ש	מחיר לקוט"ש בא"ג	סה"כ לתשלום
פרטי חשבון עבור תאריכים:		01/01/21	31/01/21			
767		3,143.70	3,855.60	711.90	43.30	308.25 ₪

סה"כ לדייר:

שיא ביקוש	סה"כ
6.77	711.90
	308.25 ₪

21.03 ₪	תשלום קבוע	
0.00 ₪	תשלום עבור גודל חיבור ב KVA (0x0)	
329.28 ₪	סה"כ לתשלום	לא כולל מע"מ

התפלגות חיוב בש"ח לפי תעו"ז

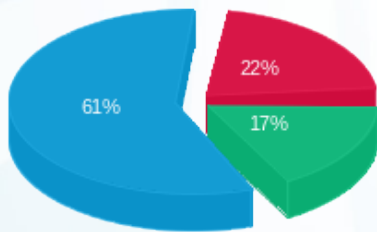

פסגה (66.51 ₪) 22%
 גבע (53.04 ₪) 17%
 שפל (188.70 ₪) 61%

הסטוריית צריכה בקוט"ש

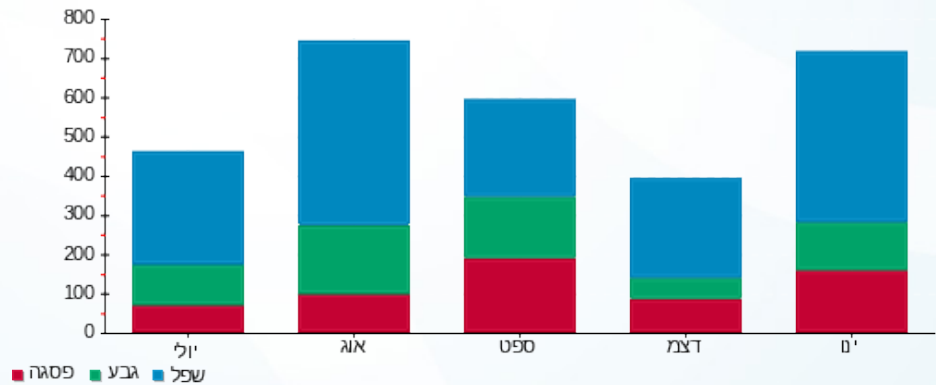

11/02/21 תאריך הפקה:
 31/01/21 תאריך קריאה נוכחית:
 01/01/21 תאריך קריאה קודמת:

שם דייר: ד - מיכל לוינסון
 שם אתר: עין המפרץ

לקוח/ה נכבד/ה, אנו מתכבדים להגיש את חישוב צריכת החשמל לתקופה 01/01/21 - 31/01/21:

מיכל לוינסון - 1 - 81025521(0x0)

סוג תעריף	סוג צריכה	קריאה קודמת	קריאה נוכחית	סה"כ צריכה בקוט"ש	מחיר לקוט"ש בא"ג	סה"כ לתשלום
פרטי חשבון עבור תאריכים:		01/01/21	31/01/21			
767		7,698.67	7,929.63	230.96	43.30	100.01 ₪

סה"כ לדייר:

שיא ביקוש	סה"כ
3.04	230.96
	100.01 ₪

21.03 ₪	תשלום קבוע	
0.00 ₪	תשלום עבור גודל חיבור בKVA (0x0)	
121.04 ₪	סה"כ לתשלום	לא כולל מע"מ

התפלגות חיוב בש"ח לפי תעו"ז

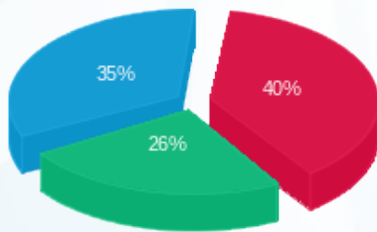

פסגה (₪ 39.89)
 גבע (₪ 25.52)
 שפל (₪ 34.60)

הסטוריית צריכה בקוט"ש

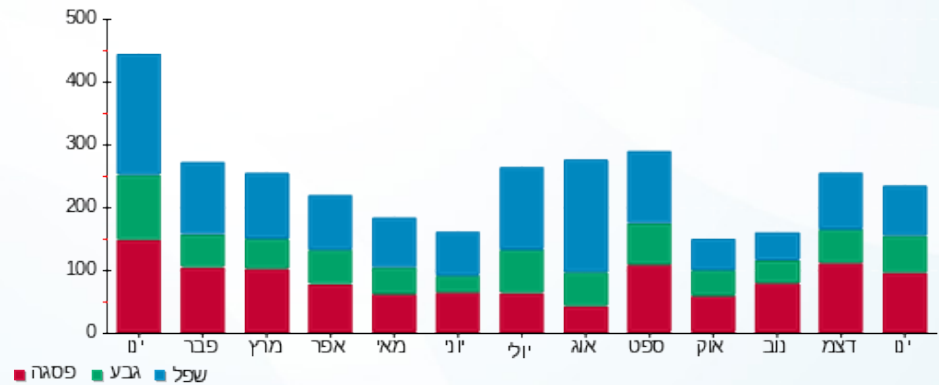

11/02/21 תאריך הפקה:
 31/01/21 תאריך קריאה נוכחית:
 01/01/21 תאריך קריאה קודמת:

שם דייר: ד - מילמן נועה
 שם אתר: עין המפרץ

לקוח/ה נכבד/ה, אנו מתכבדים להגיש את חישוב צריכת החשמל לתקופה 01/01/21 - 31/01/21:

ד - מילמן נועה - 1 - 17312798(0x0)

סוג תעריף	סוג צריכה	קריאה קודמת	קריאה נוכחית	סה"כ צריכה בקוט"ש	מחיר לקוט"ש בא"ג	סה"כ לתשלום
פרטי חשבון עבור תאריכים:		01/01/21	31/01/21			
767		4,208.10	5,167.60	959.50	43.30	415.46 ₪

סה"כ לדייר:

שיא ביקוש	סה"כ
6.85	959.50
	415.46 ₪

תשלום קבוע	תשלום עבור גודל חיבור בKVA (0x0)	סה"כ לתשלום	לא כולל מע"מ
21.03 ₪	0.00 ₪	436.49 ₪	

התפלגות חיוב בש"ח לפי תעו"ז

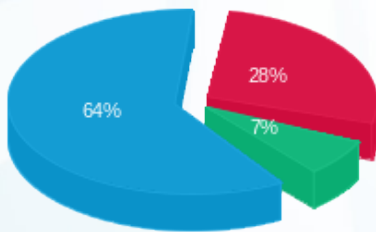

פסגה (117.78 ₪) 28%
 גבע (29.75 ₪) 7%
 שפל (267.94 ₪) 64%

הסטוריית צריכה בקוט"ש

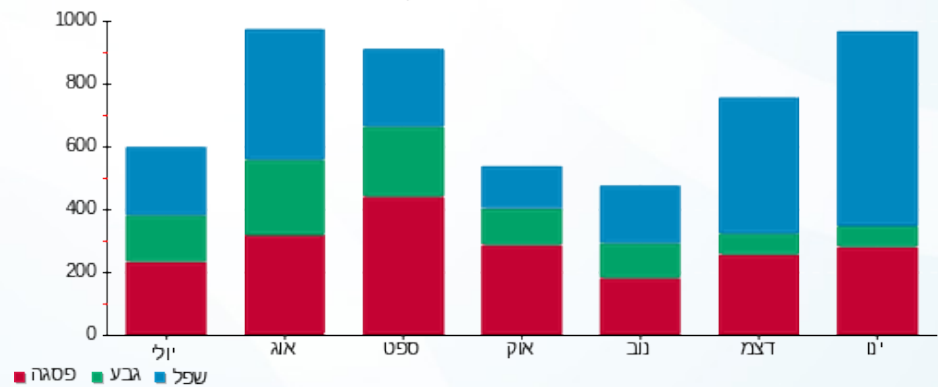

11/02/21 תאריך הפקה:
 31/01/21 תאריך קריאה נוכחית:
 01/01/21 תאריך קריאה קודמת:

שם דייר: ד - מירי צרפתי
 שם אתר: עין המפרץ

לקוח/ה נכבד/ה, אנו מתכבדים להגיש את חישוב צריכת החשמל לתקופה 01/01/21 - 31/01/21:

מירי צרפתי - 5 - 19051988(0x0)

סוג תעריף	סוג צריכה	קריאה קודמת	קריאה נוכחית	סה"כ צריכה בקוט"ש	מחיר לקוט"ש בא"ג	סה"כ לתשלום
פרטי חשבון עבור תאריכים:		01/01/21	31/01/21			
767		9,411.40	10,529.05	1,117.65	43.30	483.94 ₪

סה"כ לדייר:

שיא ביקוש	סה"כ
	1,117.65
	483.94 ₪

21.03 ₪	תשלום קבוע	
0.00 ₪	תשלום עבור גודל חיבור ב KVA (0x0)	
504.97 ₪	סה"כ לתשלום	לא כולל מע"מ

התפלגות חיוב בש"ח לפי תעו"ז

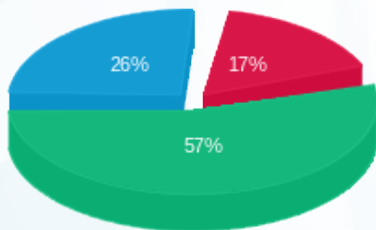

פסגה (82.36 ₪)
 גבע (276.34 ₪)
 שפל (125.25 ₪)

הסטוריית צריכה בקוט"ש

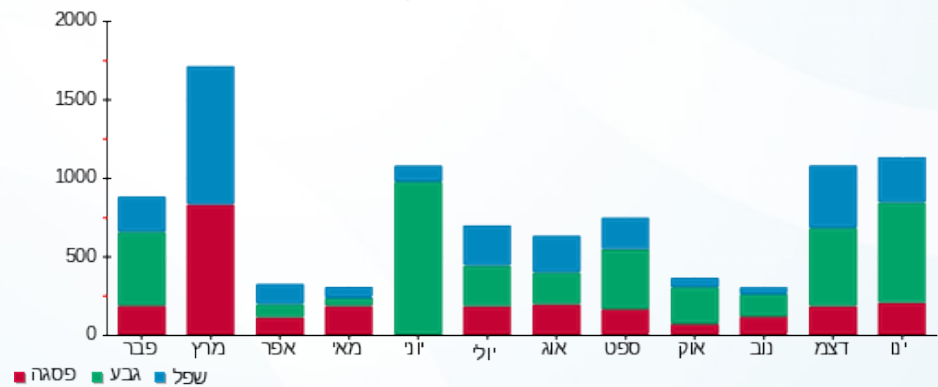

11/02/21 תאריך הפקה:
 31/01/21 תאריך קריאה נוכחית:
 01/01/21 תאריך קריאה קודמת:

שם דייר: ד - מירס גילה ורון
 שם אתר: עין המפרץ

לקוח/ה נכבד/ה, אנו מתכבדים להגיש את חישוב צריכת החשמל לתקופה 01/01/21 - 31/01/21:

מירס גילה ורון - 1 - 70004531(0x0)

סוג תעריף	סוג צריכה	קריאה קודמת	קריאה נוכחית	סה"כ צריכה בקוט"ש	מחיר לקוט"ש בא"ג	סה"כ לתשלום
פרטי חשבון עבור תאריכים:		01/01/21	31/01/21			
767		140,656.63	141,525.47	868.85	43.30	376.21 ₪

סה"כ לדייר:

סה"כ	שיא ביקוש
868.85	6.58
376.21 ₪	

תשלום קבוע	תשלום עבור גודל חיבור ב KVA (0x0)	סה"כ לתשלום	לא כולל מע"מ
21.03 ₪	0.00 ₪	397.24 ₪	

התפלגות חיוב בש"ח לפי תעו"ז

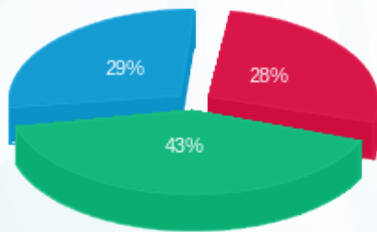

פסגה (106.33 ₪) ■
 גבע (161.25 ₪) ■
 שפל (108.63 ₪) ■

הסטוריית צריכה בקוט"ש

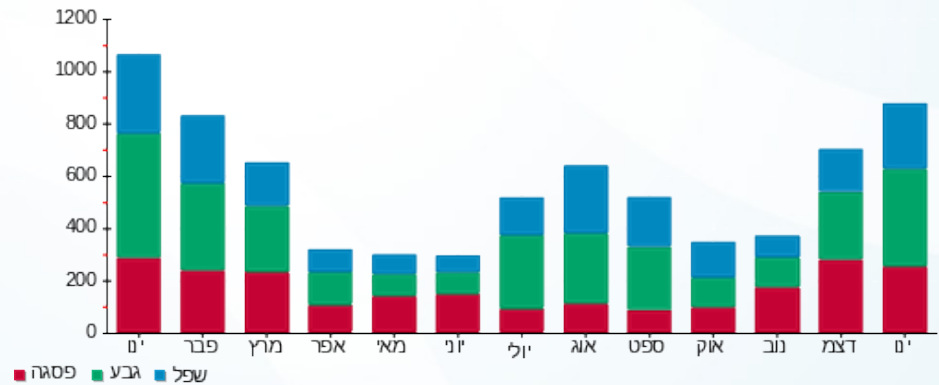



11/02/21

תאריך הפקה:

שם דייר: ד - מירס דן

31/01/21

תאריך קריאה נוכחית:

שם אתר: עין המפרץ

01/01/21

תאריך קריאה קודמת:

לקוח/ה נכבד/ה, אנו מתכבדים להגיש את חישוב צריכת החשמל לתקופה 01/01/21 - 31/01/21:

ד - מירס דן - 1 - 81024590(0x0)

סוג תעריף	סוג צריכה	קריאה קודמת	קריאה נוכחית	סה"כ צריכה בקוט"ש	מחיר לקוט"ש בא"ג	סה"כ לתשלום
פרטי חשבון עבור תאריכים:		01/01/21	31/01/21			
767		62,303.90	63,203.53	899.63	43.30	389.54 ₪

סה"כ לדייר:

שיא ביקוש	סה"כ
7.32	899.63
	389.54 ₪

תשלום קבוע	תשלום עבור גודל חיבור בKVA (0x0)	סה"כ לתשלום	לא כולל מע"מ
21.03 ₪	0.00 ₪	410.57 ₪	

התפלגות חיוב בש"ח לפי תעו"ז

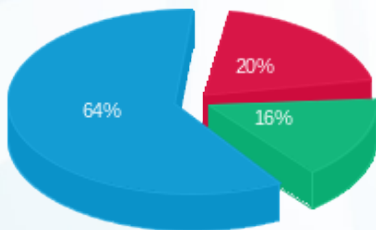

- פסגה (77.48 ₪)
- גבע (61.37 ₪)
- שפל (250.69 ₪)

הסטוריית צריכה בקוט"ש

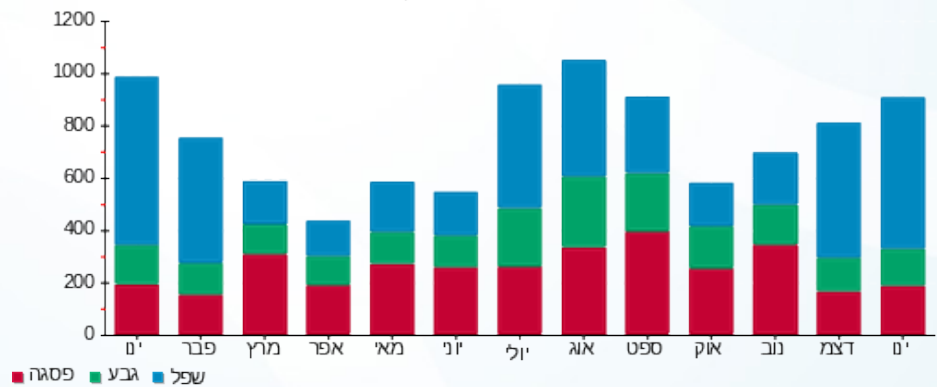

11/02/21 תאריך הפקה:
 31/01/21 תאריך קריאה נוכחית:
 01/01/21 תאריך קריאה קודמת:

שם דייר: ד - מיתר מולד
 שם אתר: עין המפרץ

לקוח/ה נכבד/ה, אנו מתכבדים להגיש את חישוב צריכת החשמל לתקופה 01/01/21 - 31/01/21:

ד - מיתר מולד - 3 - 81025629(0x0)

סוג תעריף	סוג צריכה	קריאה קודמת	קריאה נוכחית	סה"כ צריכה בקוט"ש	מחיר לקוט"ש בא"ג	סה"כ לתשלום
פרטי חשבון עבור תאריכים:		01/01/21	31/01/21			
767		7,670.48	7,826.06	155.58	43.30	67.36 ₪

סה"כ לדייר:

שיא ביקוש	סה"כ
	155.58
	67.36 ₪

21.03 ₪	תשלום קבוע	
0.00 ₪	תשלום עבור גודל חיבור בKVA (0x0)	
88.39 ₪	סה"כ לתשלום	לא כולל מע"מ

התפלגות חיוב בש"ח לפי תעו"ז

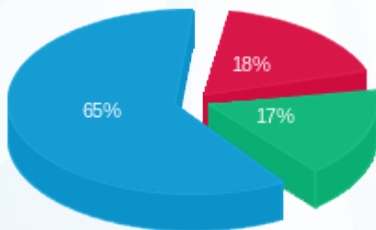

פסגה (12.22 ₪)
 גבע (11.59 ₪)
 שפל (43.56 ₪)

הסטוריית צריכה בקוט"ש

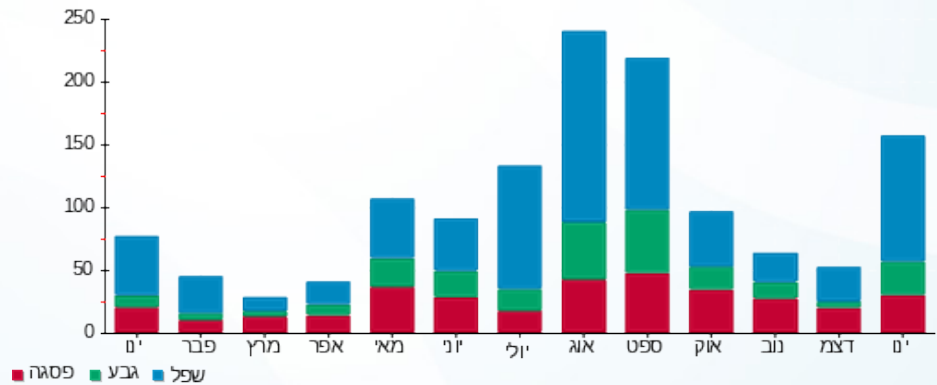



11/02/21 תאריך הפקה:
 31/01/21 תאריך קריאה נוכחית:
 01/01/21 תאריך קריאה קודמת:

שם דייר: ד - מלר אמירה
 שם אתר: עין המפרץ

לקוח/ה נכבד/ה, אנו מתכבדים להגיש את חישוב צריכת החשמל לתקופה 01/01/21 - 31/01/21:

מלר אמירה - 1 - 19051964(0x0)

סוג תעריף	סוג צריכה	קריאה קודמת	קריאה נוכחית	סה"כ צריכה בקוט"ש	מחיר לקוט"ש בא"ג	סה"כ לתשלום
פרטי חשבון עבור תאריכים:		01/01/21	31/01/21			
767		4,226.48	4,926.78	700.30	43.30	303.23 ₪

סה"כ לדייר:

שיא ביקוש	סה"כ
17.75	700.30
	303.23 ₪

21.03 ₪	תשלום קבוע	
0.00 ₪	תשלום עבור גודל חיבור בKVA (0x0)	
324.26 ₪	סה"כ לתשלום	לא כולל מע"מ

התפלגות חיוב בש"ח לפי תעו"ז

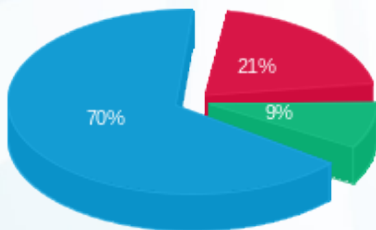

פסגה (62.84 ₪) 70%
 גבע (26.88 ₪) 9%
 שפל (213.51 ₪) 21%

הסטוריית צריכה בקוט"ש

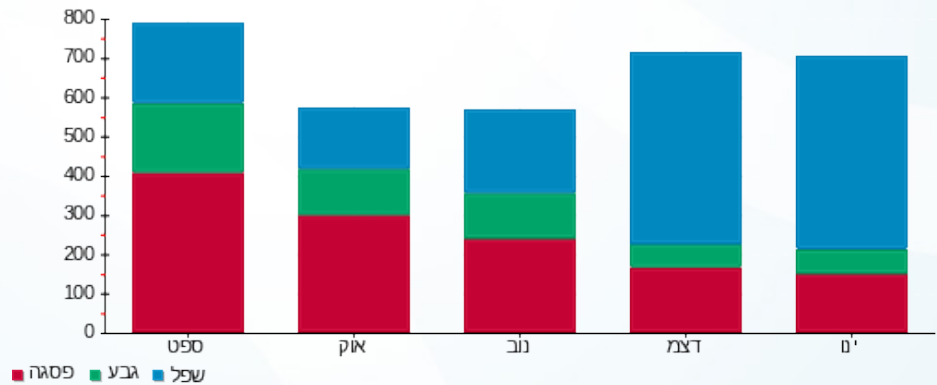



11/02/21 תאריך הפקה:
 31/01/21 תאריך קריאה נוכחית:
 01/01/21 תאריך קריאה קודמת:

שם דייר: ד - מלר דליה ומוכה
 שם אתר: עין המפרץ

לקוח/ה נכבד/ה, אנו מתכבדים להגיש את חישוב צריכת החשמל לתקופה 01/01/21 - 31/01/21:

ד - מלר דליה ומוכה - 1 - 70009931(0x0)

סוג תעריף	סוג צריכה	קריאה קודמת	קריאה נוכחית	סה"כ צריכה בקוט"ש	מחיר לקוט"ש בא"ג	סה"כ לתשלום
פרטי חשבון עבור תאריכים:		01/01/21	31/01/21			
767		109,677.61	110,714.62	1,037.01	43.30	449.02 ₪

סה"כ לדייר:

שיא ביקוש	סה"כ
8.17	1,037.01
	449.02 ₪

21.03 ₪	תשלום קבוע	
0.00 ₪	תשלום עבור גודל חיבור ב KVA (0x0)	
470.05 ₪	סה"כ לתשלום	לא כולל מע"מ

התפלגות חיוב בש"ח לפי תעו"ז

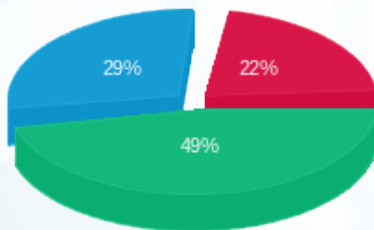

פסגה (97.67 ₪) 22%
 גבע (220.55 ₪) 49%
 שפל (130.81 ₪) 29%

הסטוריית צריכה בקוט"ש

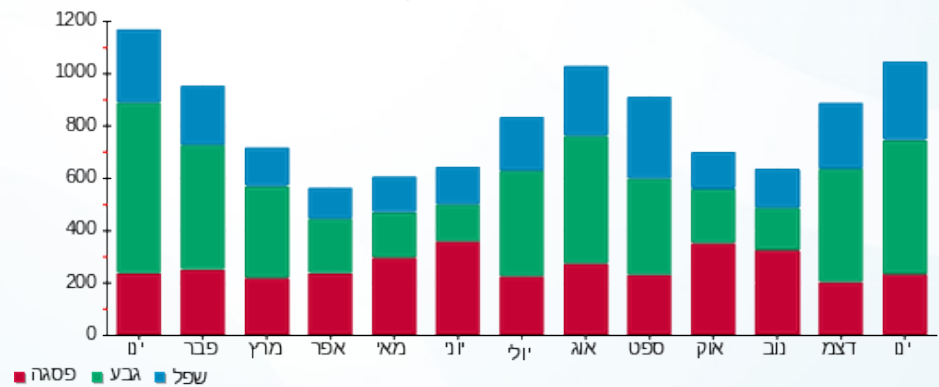

11/02/21 תאריך הפקה:
 31/01/21 תאריך קריאה נוכחית:
 01/01/21 תאריך קריאה קודמת:

שם דייר: ד - מרום אביטל ואבי
 שם אתר: עין המפרץ

לקוח/ה נכבד/ה, אנו מתכבדים להגיש את חישוב צריכת החשמל לתקופה 01/01/21 - 31/01/21:

ד - מרום אביטל ואבי - 1 - 81025563(0x0)

סוג תעריף	סוג צריכה	קריאה קודמת	קריאה נוכחית	סה"כ צריכה בקוט"ש	מחיר לקוט"ש בא"ג	סה"כ לתשלום
פרטי חשבון עבור תאריכים:		01/01/21	31/01/21			
767		29,414.41	29,862.51	448.10	43.30	194.03 ₪

סה"כ לדייר:

סה"כ	שיא ביקוש
448.10	4.97
194.03 ₪	

תשלום קבוע	תשלום עבור גודל חיבור ב KVA (0x0)	סה"כ לתשלום	לא כולל מע"מ
21.03 ₪	0.00 ₪	215.06 ₪	

התפלגות חיוב בש"ח לפי תעו"ז

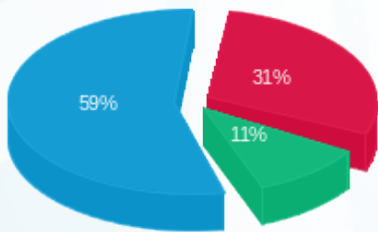

פסגה (59.29 ₪) 59%
 גבע (20.95 ₪) 11%
 שפל (113.79 ₪) 31%

הסטוריית צריכה בקוט"ש

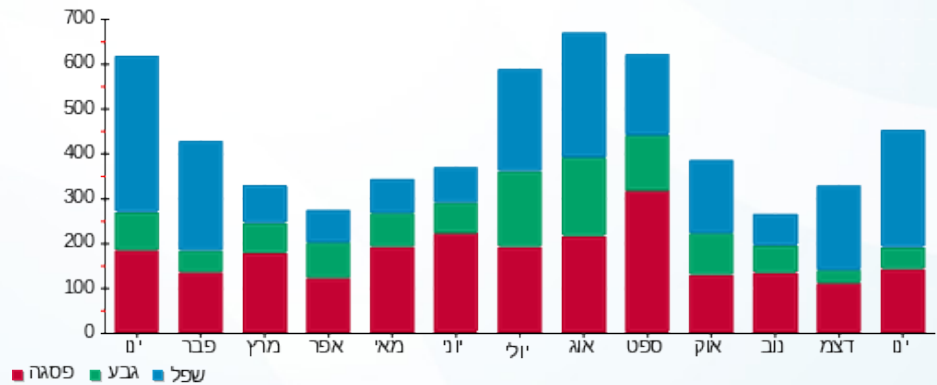

11/02/21 תאריך הפקה:
 31/01/21 תאריך קריאה נוכחי:
 01/01/21 תאריך קריאה קודמת:

שם דייר: ד - מרום נעמי
 שם אתר: עין המפרץ

לקוח/ה נכבד/ה, אנו מתכבדים להגיש את חישוב צריכת החשמל לתקופה 01/01/21 - 31/01/21:

ד - מרום נעמי - 1 - 19093210(0x0)

סוג תעריף	סוג צריכה	קריאה קודמת	קריאה נוכחית	סה"כ צריכה בקוט"ש	מחיר לקוט"ש בא"ג	סה"כ לתשלום
פרטי חשבון עבור תאריכים:		01/01/21	31/01/21			
767		1,231.48	1,317.96	86.48	43.30	37.45 ₪

סה"כ לדייר:

סה"כ	שיא ביקוש
86.48	15.10
37.45 ₪	

21.03 ₪	תשלום קבוע	
0.00 ₪	תשלום עבור גודל חיבור ב-KVA (0x0)	
58.48 ₪	סה"כ לתשלום	לא כולל מע"מ

התפלגות חיוב בש"ח לפי תעו"ז

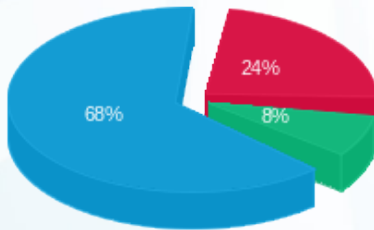

פסגה (8.86 ₪)
 גבע (3.02 ₪)
 שפל (25.56 ₪)

הסטוריית צריכה בקוט"ש

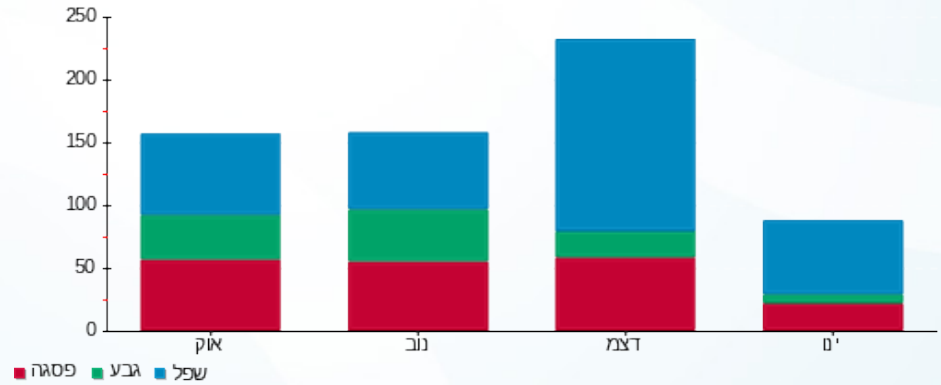

11/02/21 תאריך הפקה:
 31/01/21 תאריך קריאה נוכחי:
 01/01/21 תאריך קריאה קודמת:

שם דייר: ד - משפחת נבון (זמני)
 שם אתר: עין המפרץ

לקוח/ה נכבד/ה, אנו מתכבדים להגיש את חישוב צריכת החשמל לתקופה 01/01/21 - 31/01/21:

ד - משפחת נבון (זמני) - 1 - 17312862(0x0)

סוג תעריף	סוג צריכה	קריאה קודמת	קריאה נוכחית	סה"כ צריכה בקוט"ש	מחיר לקוט"ש בא"ג	סה"כ לתשלום
פרטי חשבון עבור תאריכים:		01/01/21	31/01/21			
767		7,907.00	9,941.00	2,034.00	43.30	880.72 ₪

סה"כ לדייר:

שיא ביקוש	סה"כ
	2,034.00
	880.72 ₪

21.03 ₪	תשלום קבוע	
0.00 ₪	תשלום עבור גודל חיבור בKVA (0x0)	
901.75 ₪	סה"כ לתשלום	לא כולל מע"מ

התפלגות חיוב בש"ח לפי תעו"ז

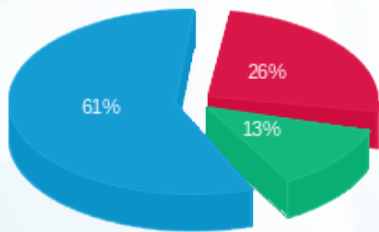

פסגה (229.62 ₪) ■
 גבע (111.02 ₪) ■
 שפל (540.08 ₪) ■

הסטוריית צריכה בקוט"ש

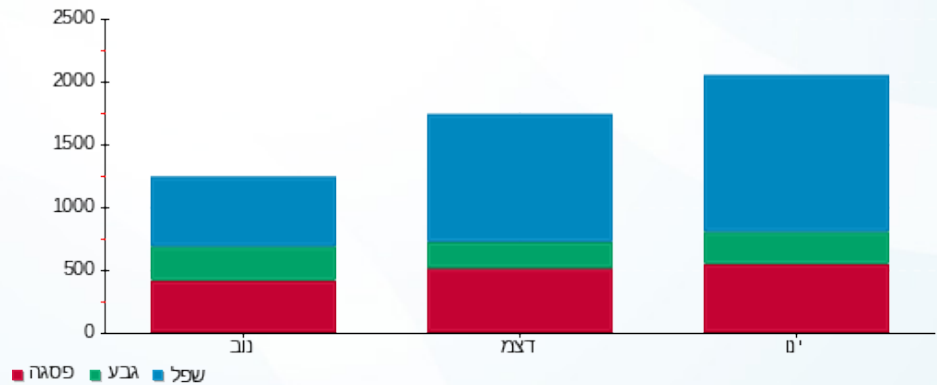

11/02/21 תאריך הפקה:
 31/01/21 תאריך קריאה נוכחית:
 01/01/21 תאריך קריאה קודמת:

שם דייר: ד - מתן גפן
 שם אתר: עין המפרץ

לקוח/ה נכבד/ה, אנו מתכבדים להגיש את חישוב צריכת החשמל לתקופה 01/01/21 - 31/01/21:

מתן גפן - 2 - 19051984(0x0)

סוג תעריף	סוג צריכה	קריאה קודמת	קריאה נוכחית	סה"כ צריכה בקוט"ש	מחיר לקוט"ש בא"ג	סה"כ לתשלום
פרטי חשבון עבור תאריכים:		01/01/21	31/01/21			
767		10,358.10	11,579.90	1,221.80	43.30	529.04 ₪

סה"כ לדייר:

שיא ביקוש	סה"כ
	1,221.80
	529.04 ₪

21.03 ₪	תשלום קבוע	
0.00 ₪	תשלום עבור גודל חיבור בKVA (0x0)	
550.07 ₪	סה"כ לתשלום	לא כולל מע"מ

התפלגות חיוב בש"ח לפי תעו"ז

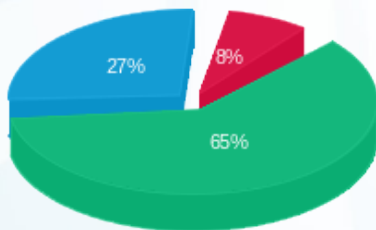

פסגה (41.91 ₪)
 גבע (342.94 ₪)
 שפל (144.19 ₪)

הסטוריית צריכה בקוט"ש

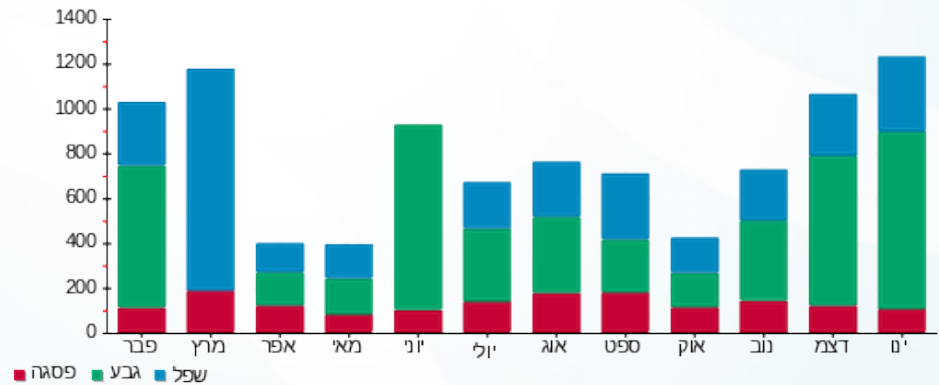

11/02/21 תאריך הפקה:
 31/01/21 תאריך קריאה נוכחית:
 01/01/21 תאריך קריאה קודמת:

שם דייר: ד - נגה דוד (לשעבר רוני הוכמן איתי גבאי)
 שם אתר: עין המפרץ

לקוח/ה נכבד/ה, אנו מתכבדים להגיש את חישוב צריכת החשמל לתקופה 01/01/21 - 31/01/21:

רוני הוכמן איתי גבאי - 8 - 19093069(0x0)

סוג תעריף	סוג צריכה	קריאה קודמת	קריאה נוכחית	סה"כ צריכה בקוט"ש	מחיר לקוט"ש בא"ג	סה"כ לתשלום
פרטי חשבון עבור תאריכים:		01/01/21	31/01/21			
767		128.15	1,071.25	943.10	43.30	408.36 ₪

סה"כ לדייר:

שיא ביקוש	סה"כ
	943.10
	408.36 ₪

21.03 ₪	תשלום קבוע	
0.00 ₪	תשלום עבור גודל חיבור בKVA (0x0)	
429.39 ₪	סה"כ לתשלום	לא כולל מע"מ

התפלגות חיוב בש"ח לפי תעו"ז

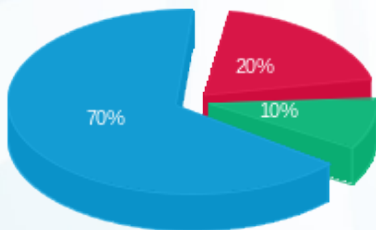

פסגה (80.28 ₪)
 גבע (41.16 ₪)
 שפל (286.93 ₪)

הסטוריית צריכה בקוט"ש

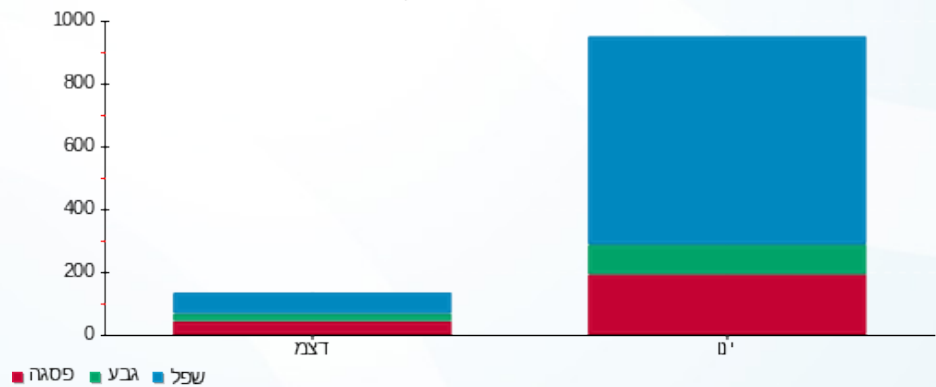

11/02/21 תאריך הפקדה:
 31/01/21 תאריך קריאה נוכחית:
 01/01/21 תאריך קריאה קודמת:

שם דייר: ד - נועה גבע השכרה
 שם אתר: עין המפרץ

לקוח/ה נכבד/ה, אנו מתכבדים להגיש את חישוב צריכת החשמל לתקופה 01/01/21 - 31/01/21:

נועה גבע השכרה - 1 - 17313523(0x0)

סוג תעריף	סוג צריכה	קריאה קודמת	קריאה נוכחית	סה"כ צריכה בקוט"ש	מחיר לקוט"ש בא"ג	סה"כ לתשלום
פרטי חשבון עבור תאריכים:		01/01/21	31/01/21			
767		5,754.82	7,155.60	1,400.78	43.30	606.54 ₪

סה"כ לדייר:

שיא ביקוש	סה"כ
10.65	1,400.78
	606.54 ₪

21.03 ₪	תשלום קבוע	
0.00 ₪	תשלום עבור גודל חיבור ב KVA (0x0)	
627.57 ₪	סה"כ לתשלום	לא כולל מע"מ

התפלגות חיוב בש"ח לפי תעו"ז

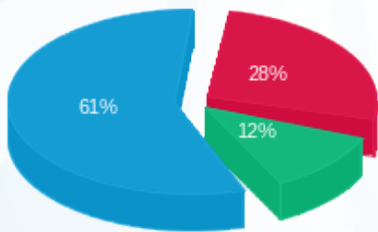

פסגה (167.66 ₪) ■
 גבע (71.66 ₪) ■
 שפל (367.22 ₪) ■

הסטוריית צריכה בקוט"ש

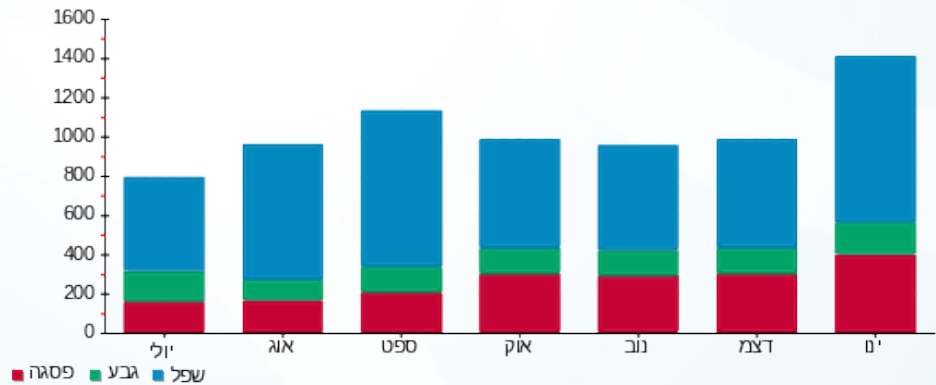

11/02/21 תאריך הפקה:
 31/01/21 תאריך קריאה נוכחית:
 01/01/21 תאריך קריאה קודמת:

שם דייר: ד - נופר אשכול
 שם אתר: עין המפרץ

לקוח/ה נכבד/ה, אנו מתכבדים להגיש את חישוב צריכת החשמל לתקופה 01/01/21 - 31/01/21:

ד - נופר אשכול - 1 - 17313195(0x0)

סוג תעריף	סוג צריכה	קריאה קודמת	קריאה נוכחית	סה"כ צריכה בקוט"ש	מחיר לקוט"ש בא"ג	סה"כ לתשלום
פרטי חשבון עבור תאריכים:		01/01/21	31/01/21			
517		352.30	613.90	261.60	45.38	118.71 ₪

סה"כ לדייר:

שיא ביקוש	סה"כ
	261.60
	118.71 ₪

21.03 ₪	תשלום קבוע	
0.00 ₪	תשלום עבור גודל חיבור בKVA (0x0)	
139.74 ₪	סה"כ לתשלום	לא כולל מע"מ

התפלגות חיוב בש"ח לפי תעו"ז

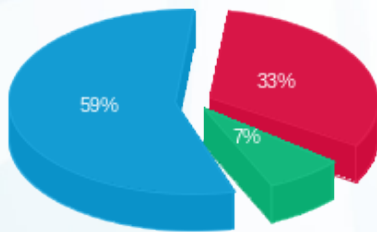

פסגה (70.57 ₪) 59%
 גבע (8.85 ₪) 7%
 פסגה (39.30 ₪) 33%

הסטוריית צריכה בקוט"ש

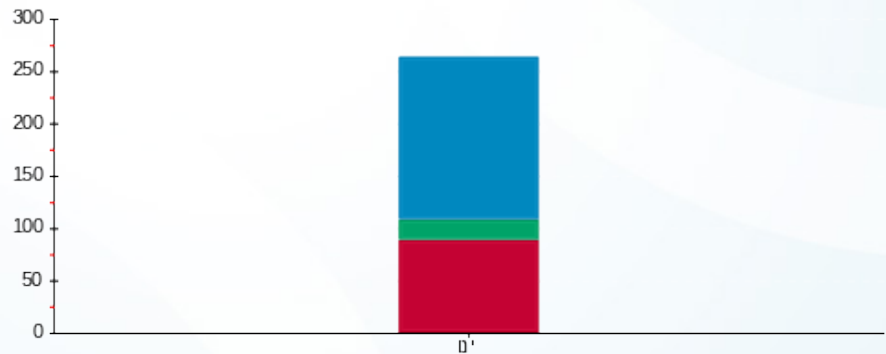

פסגה גבע שפל

11/02/21 תאריך הפקה:
 31/01/21 תאריך קריאה נוכחית:
 01/01/21 תאריך קריאה קודמת:

שם דייר: ד - נוראל רועי
 שם אתר: עין המפרץ

לקוח/ה נכבד/ה, אנו מתכבדים להגיש את חישוב צריכת החשמל לתקופה 01/01/21 - 31/01/21:

נוראל רועי - 4 - 15091212(0x0)

סוג תעריף	סוג צריכה	קריאה קודמת	קריאה נוכחית	סה"כ צריכה בקוט"ש	מחיר לקוט"ש בא"ג	סה"כ לתשלום
פרטי חשבון עבור תאריכים:		01/01/21	31/01/21			
767		38,838.95	39,743.70	904.75	43.30	391.76 ₪

סה"כ לדייר:

שיא ביקוש	סה"כ
	904.75
	391.76 ₪

תשלום קבוע	תשלום עבור גודל חיבור בKVA (0x0)	סה"כ לתשלום	לא כולל מע"מ
21.03 ₪	0.00 ₪	412.79 ₪	

התפלגות חיוב בש"ח לפי תעו"ז

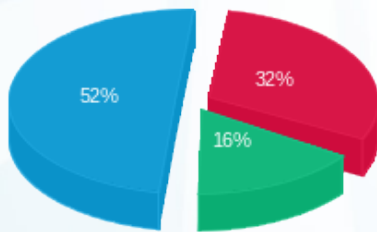

פסגה (124.17 ₪) ■
 גבע (63.19 ₪) ■
 שפל (204.40 ₪) ■

הסטוריית צריכה בקוט"ש

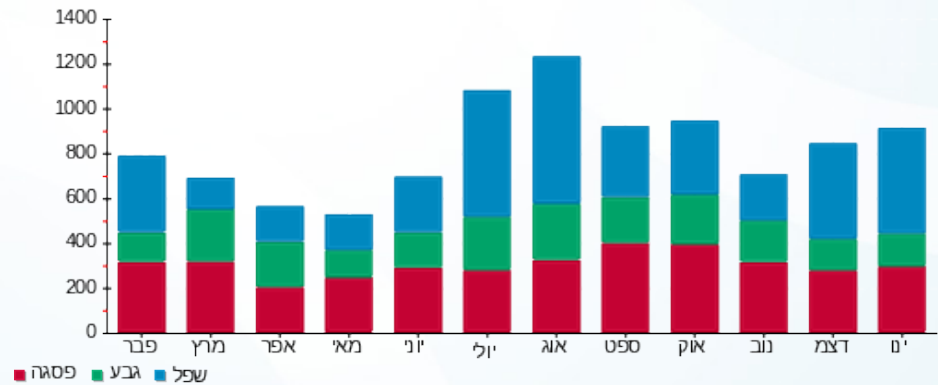

11/02/21 תאריך הפקה:
 31/01/21 תאריך קריאה נוכחית:
 01/01/21 תאריך קריאה קודמת:

שם דייר: ד - נטע כהן
 שם אתר: עין המפרץ

לקוח/ה נכבד/ה, אנו מתכבדים להגיש את חישוב צריכת החשמל לתקופה 01/01/21 - 31/01/21:

נטע כהן - 1 - 81025164(0x0)

סוג תעריף	סוג צריכה	קריאה קודמת	קריאה נוכחית	סה"כ צריכה בקוט"ש	מחיר לקוט"ש בא"ג	סה"כ לתשלום
פרטי חשבון עבור תאריכים:		01/01/21	31/01/21			
767		56,528.67	57,090.76	562.09	43.30	243.39 ₪

סה"כ לדיר:

שיא ביקוש	סה"כ
6.40	562.09
	243.39 ₪

תשלום קבוע	תשלום עבור גודל חיבור בKVA (0x0)	סה"כ לתשלום	לא כולל מע"מ
21.03 ₪	0.00 ₪	264.42 ₪	

התפלגות חיוב בש"ח לפי תעו"ז

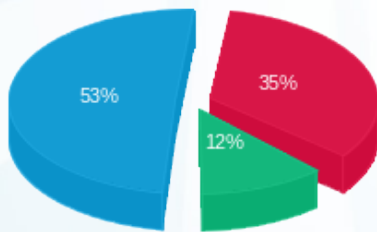

פסגה (85.83 ₪) ■
 גבע (29.54 ₪) ■
 שפל (128.01 ₪) ■

הסטוריית צריכה בקוט"ש

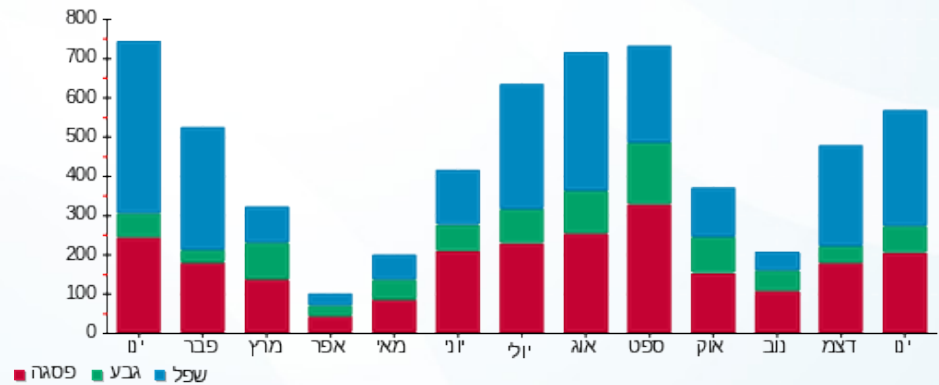



11/02/21 תאריך הפקה:
 31/01/21 תאריך קריאה נוכחית:
 01/01/21 תאריך קריאה קודמת:

שם דייר: ד - ניב כהן
 שם אתר: עין המפרץ

לקוח/ה נכבד/ה, אנו מתכבדים להגיש את חישוב צריכת החשמל לתקופה 01/01/21 - 31/01/21:

ניב כהן - 3 - 16254199(0x0)

סוג תעריף	סוג צריכה	קריאה קודמת	קריאה נוכחית	סה"כ צריכה בקוט"ש	מחיר לקוט"ש בא"ג	סה"כ לתשלום
פרטי חשבון עבור תאריכים:		01/01/21	31/01/21			
767		8,953.15	9,167.40	214.25	43.30	92.77 ₪

סה"כ לדייר:

שיא ביקוש	סה"כ
	214.25
	92.77 ₪

תשלום קבוע	תשלום עבור גודל חיבור בKVA (0x0)	סה"כ לתשלום	לא כולל מע"מ
21.03 ₪	0.00 ₪	113.80 ₪	

התפלגות חיוב בש"ח לפי תעו"ז

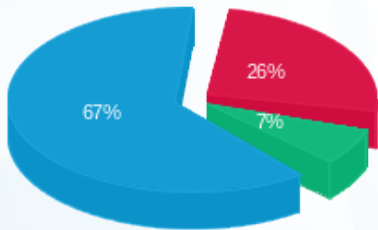

פסגה (24.53 ₪) 67%
 גבע (6.54 ₪) 7%
 שפל (61.70 ₪) 26%

הסטוריית צריכה בקוט"ש

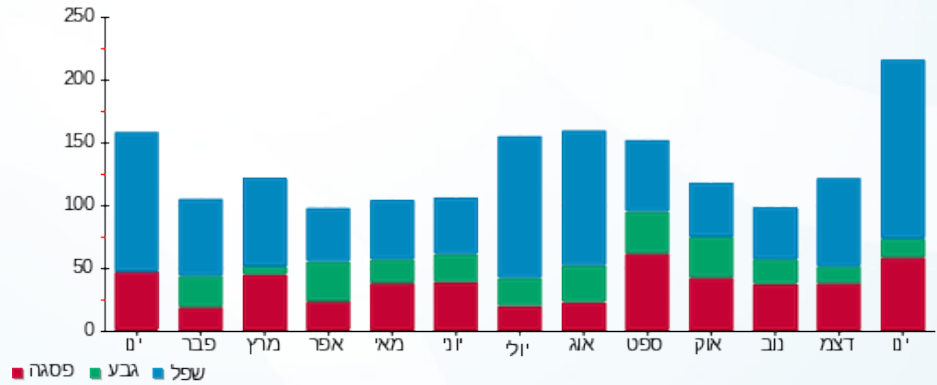

11/02/21 תאריך הפקה:
 31/01/21 תאריך קריאה נוכחית:
 01/01/21 תאריך קריאה קודמת:

שם דייר: ד - ניצן אלברג
 שם אתר: עין המפרץ

לקוח/ה נכבד/ה, אנו מתכבדים להגיש את חישוב צריכת החשמל לתקופה 01/01/21 - 31/01/21:

ד - ניצן אלברג - 1 - 16224982(0x0)

סוג תעריף	סוג צריכה	קריאה קודמת	קריאה נוכחית	סה"כ צריכה בקוט"ש	מחיר לקוט"ש בא"ג	סה"כ לתשלום
פרטי חשבון עבור תאריכים:		01/01/21	31/01/21			
767		18,897.35	19,497.95	600.60	43.30	260.06 ₪

סה"כ לדייר:

שיא ביקוש	סה"כ
	600.60
	260.06 ₪

21.03 ₪	תשלום קבוע	
0.00 ₪	תשלום עבור גודל חיבור בKVA (0x0)	
281.09 ₪	סה"כ לתשלום	לא כולל מע"מ

התפלגות חיוב בש"ח לפי תעו"ז

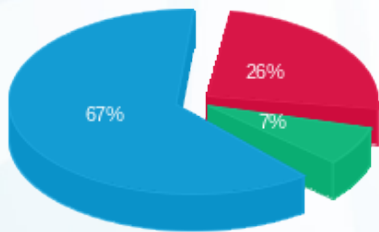

פסגה (₪ 66.53)
 גבע (₪ 19.36)
 שפל (₪ 174.17)

הסטוריית צריכה בקוט"ש

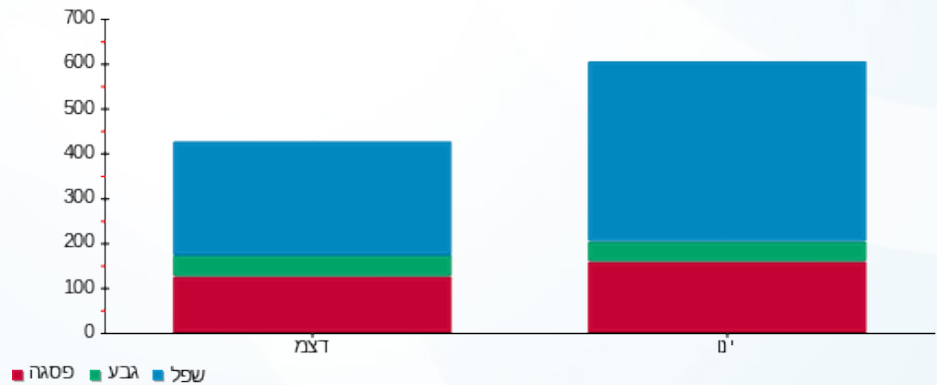

11/02/21 תאריך הפקה:
 31/01/21 תאריך קריאה נוכחי:
 01/01/21 תאריך קריאה קודמת:

שם דייר: ד - נעם שמיר
 שם אתר: עין המפרץ

לקוח/ה נכבד/ה, אנו מתכבדים להגיש את חישוב צריכת החשמל לתקופה 01/01/21 - 31/01/21:

נעם שמיר - 3 - 81026464(0x0)

סוג תעריף	סוג צריכה	קריאה קודמת	קריאה נוכחית	סה"כ צריכה בקוט"ש	מחיר לקוט"ש בא"ג	סה"כ לתשלום
פרטי חשבון עבור תאריכים:		01/01/21	31/01/21			
767		3,753.87	3,762.16	8.29	43.30	3.59 ₪

סה"כ לדיר:

שיא ביקוש	סה"כ
	8.29
	3.59 ₪

לא כולל מע"מ	סה"כ לתשלום	תשלום קבוע
		21.03 ₪
		0.00 ₪
		תשלום עבור גודל חיבור בKVA (0x0)
		24.62 ₪

התפלגות חיוב בש"ח לפי תעו"ז

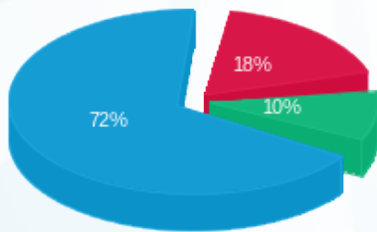

פסגה (0.66 ₪) ■
 גבע (0.34 ₪) ■
 שפל (2.58 ₪) ■

הסטוריית צריכה בקוט"ש

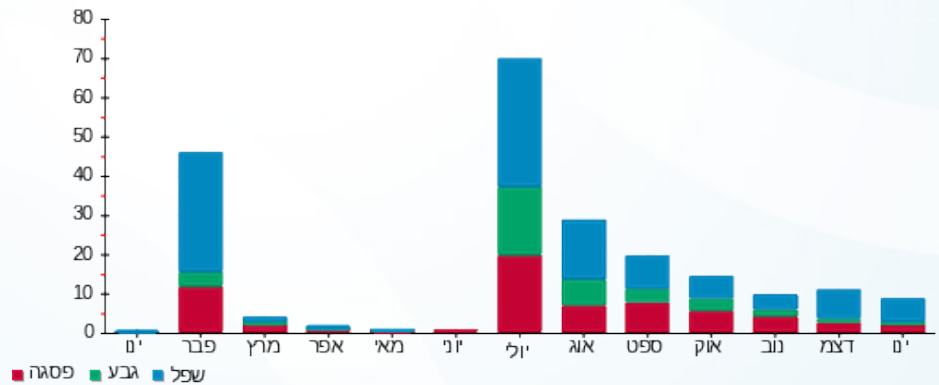

11/02/21 תאריך הפקה:
 31/01/21 תאריך קריאה נוכחית:
 01/01/21 תאריך קריאה קודמת:

שם דייר: ד - נעמה ברנשטיין
 שם אתר: עין המפרץ

לקוח/ה נכבד/ה, אנו מתכבדים להגיש את חישוב צריכת החשמל לתקופה 01/01/21 - 31/01/21:

נעמה ברנשטיין - 1 - 70013605(0x0)

סוג תעריף	סוג צריכה	קריאה קודמת	קריאה נוכחית	סה"כ צריכה בקוט"ש	מחיר לקוט"ש בא"ג	סה"כ לתשלום
פרטי חשבון עבור תאריכים:		01/01/21	31/01/21			
767		143,760.22	144,943.01	1,182.80	43.30	512.15 ₪

סה"כ לדייר:

שיא ביקוש	סה"כ
8.30	1,182.80
	512.15 ₪

21.03 ₪	תשלום קבוע	
0.00 ₪	תשלום עבור גודל חיבור בKVA (0x0)	
533.18 ₪	סה"כ לתשלום	לא כולל מע"מ

התפלגות חיוב בש"ח לפי תעו"ז

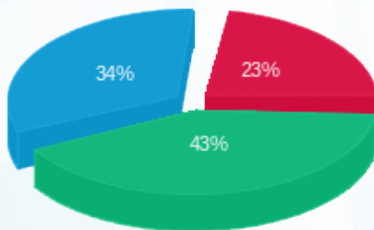

פסגה (117.03 ₪)
 גבע (222.62 ₪)
 שפל (172.50 ₪)

הסטוריית צריכה בקוט"ש

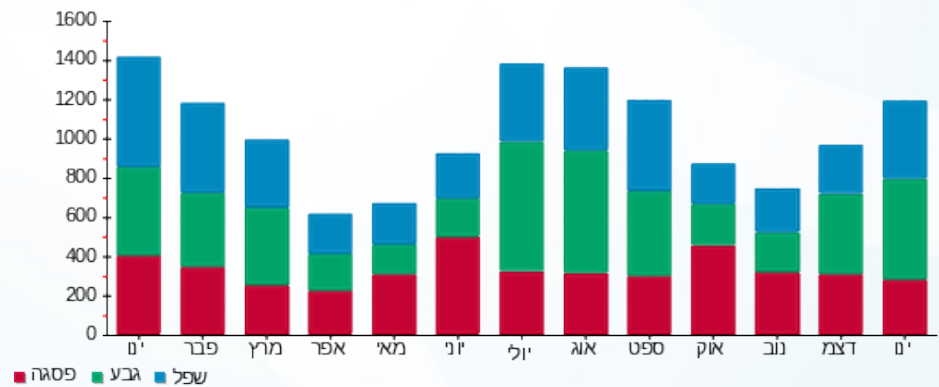

11/02/21 תאריך הפקה:
 31/01/21 תאריך קריאה נוכחית:
 01/01/21 תאריך קריאה קודמת:

שם דייר: ד - נשקס גלית
 שם אתר: עין המפרץ

לקוח/ה נכבד/ה, אנו מתכבדים להגיש את חישוב צריכת החשמל לתקופה 01/01/21 - 31/01/21:

נשקס גלית - 1 - 17312818(0x0)

סוג תעריף	סוג צריכה	קריאה קודמת	קריאה נוכחית	סה"כ צריכה בקוט"ש	מחיר לקוט"ש בא"ג	סה"כ לתשלום
פרטי חשבון עבור תאריכים:		01/01/21	31/01/21			
767		4,314.30	5,536.50	1,222.20	43.30	529.21 ₪

סה"כ לדייר:

שיא ביקוש	סה"כ
10.19	1,222.20
	529.21 ₪

21.03 ₪	תשלום קבוע	
0.00 ₪	תשלום עבור גודל חיבור בKVA (0x0)	
550.24 ₪	סה"כ לתשלום	לא כולל מע"מ

התפלגות חיוב בש"ח לפי תעו"ז

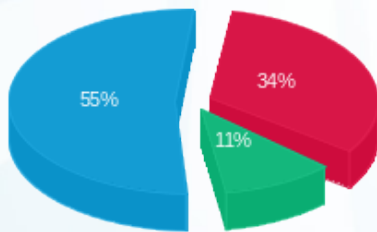

פסגה (180.47 ₪) ■
 גבע (58.02 ₪) ■
 שפל (290.72 ₪) ■

הסטוריית צריכה בקוט"ש

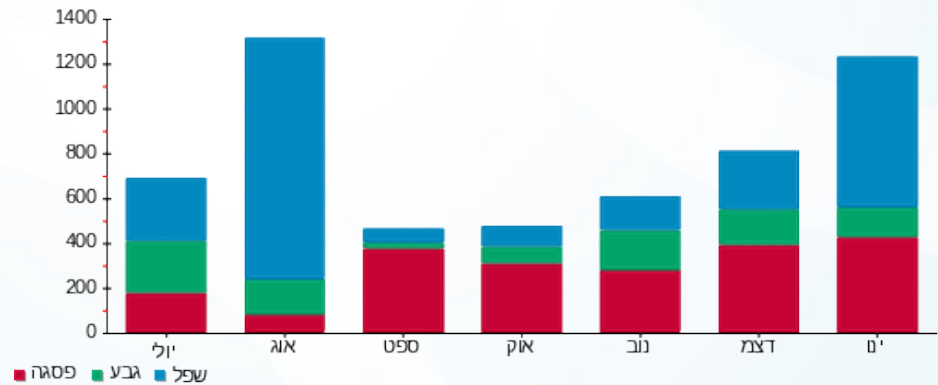

11/02/21 תאריך הפקה:
 31/01/21 תאריך קריאה נוכחית:
 01/01/21 תאריך קריאה קודמת:

שם דייר: ד - נשקס רבקה
 שם אתר: עין המפרץ

לקוח/ה נכבד/ה, אנו מתכבדים להגיש את חישוב צריכת החשמל לתקופה 01/01/21 - 31/01/21:

ד - נשקס רבקה - 1 - 81024603(0x0)

סוג תעריף	סוג צריכה	קריאה קודמת	קריאה נוכחית	סה"כ צריכה בקוט"ש	מחיר לקוט"ש בא"ג	סה"כ לתשלום
פרטי חשבון עבור תאריכים:		01/01/21	31/01/21			
767		9,300.79	9,811.42	510.63	43.30	221.10 ₪

סה"כ לדייר:

סה"כ	שיא ביקוש
510.63	4.48
221.10 ₪	

21.03 ₪	תשלום קבוע	
0.00 ₪	תשלום עבור גודל חיבור בKVA (0x0)	
242.13 ₪	סה"כ לתשלום	לא כולל מע"מ

התפלגות חיוב בש"ח לפי תעו"ז

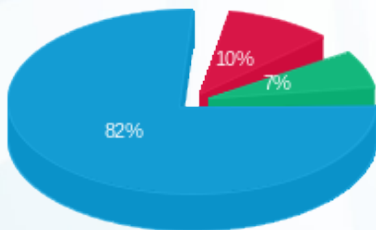

פסגה (22.94 ₪)
 גבע (15.76 ₪)
 שפל (182.40 ₪)

הסטוריית צריכה בקוט"ש

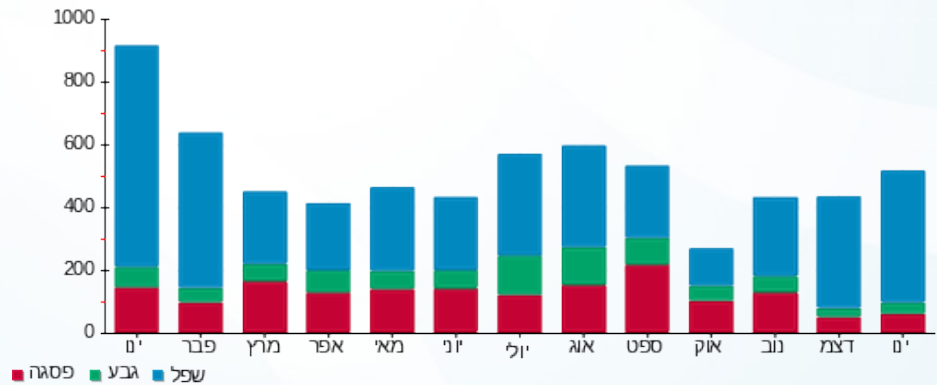

11/02/21 תאריך הפקה:
 31/01/21 תאריך קריאה נוכחית:
 01/01/21 תאריך קריאה קודמת:

שם דייר: ד - סוקרמן גיטה
 שם אתר: עין המפרץ

לקוח/ה נכבד/ה, אנו מתכבדים להגיש את חישוב צריכת החשמל לתקופה 01/01/21 - 31/01/21:

ד - סוקרמן גיטה - 1 - 17312861(0x0)

סוג תעריף	סוג צריכה	קריאה קודמת	קריאה נוכחית	סה"כ צריכה בקוט"ש	מחיר לקוט"ש בא"ג	סה"כ לתשלום
פרטי חשבון עבור תאריכים:		01/01/21	31/01/21			
767		6,843.30	6,874.70	31.40	43.30	13.60 ₪

סה"כ לדייר:

סה"כ	שיא ביקוש
31.40	9.06
13.60 ₪	

תשלום קבוע	תשלום עבור גודל חיבור ב-KVA (0x0)	סה"כ לתשלום	לא כולל מע"מ
21.03 ₪	0.00 ₪	34.63 ₪	

התפלגות חיוב בש"ח לפי תעו"ז

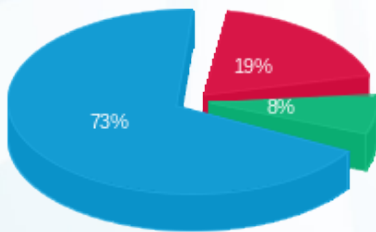

פסגה (2.60 ₪) ■
 גבע (1.04 ₪) ■
 שפל (9.96 ₪) ■

הסטוריית צריכה בקוט"ש

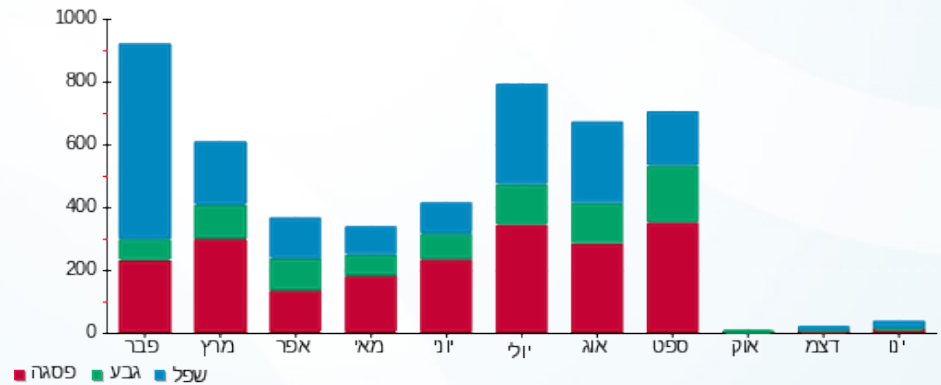

11/02/21 תאריך הפקה:
 31/01/21 תאריך קריאה נוכחית:
 01/01/21 תאריך קריאה קודמת:

שם דייר: ד - סלע הדר ושגיא
 שם אתר: עין המפרץ

לקוח/ה נכבד/ה, אנו מתכבדים להגיש את חישוב צריכת החשמל לתקופה 01/01/21 - 31/01/21:

ד - סלע הדר ושגיא - 1 - 15091576 (0x0)

סוג תעריף	סוג צריכה	קריאה קודמת	קריאה נוכחית	סה"כ צריכה בקוט"ש	מחיר לקוט"ש בא"ג	סה"כ לתשלום
פרטי חשבון עבור תאריכים:						
767		01/01/21	31/01/21	0.00	43.30	₪ -8,334.12

סה"כ לדייר:

שיא ביקוש	סה"כ
	-19,247.40
	₪ -8,334.12

₪ 21.03	תשלום קבוע	
₪ 0.00	תשלום עבור גודל חיבור בKVA (0x0)	
₪ -8,313.09	סה"כ לתשלום	לא כולל מע"מ

התפלגות חיוב בש"ח לפי תעו"ז

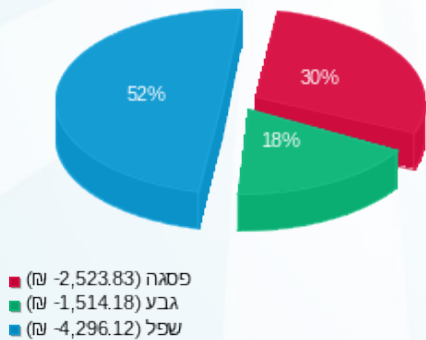

הסטוריית צריכה בקוט"ש

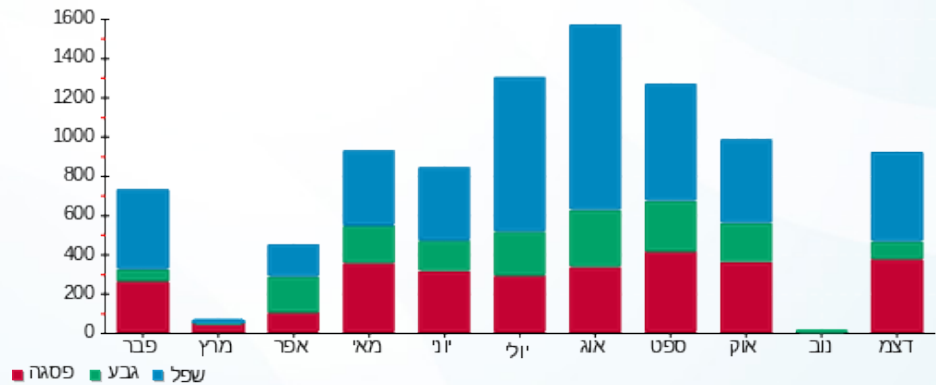

11/02/21 תאריך הפקה:
 31/01/21 תאריך קריאה נוכחית:
 01/01/21 תאריך קריאה קודמת:

שם דייר: ד - סקל עופרי ועמית
 שם אתר: עין המפרץ

לקוח/ה נכבד/ה, אנו מתכבדים להגיש את חישוב צריכת החשמל לתקופה 01/01/21 - 31/01/21:

סקל עופרי ועמית - 4 - 19093216(0x0)

סוג תעריף	סוג צריכה	קריאה קודמת	קריאה נוכחית	סה"כ צריכה בקוט"ש	מחיר לקוט"ש בא"ג	סה"כ לתשלום
פרטי חשבון עבור תאריכים:		01/01/21	31/01/21			
767		12,297.60	13,669.00	1,371.40	43.30	593.82 ₪

סה"כ לדייר:

סה"כ	שיא ביקוש
1,371.40	0.92
593.82 ₪	

תשלום קבוע	תשלום עבור גודל חיבור בKVA (0x0)	סה"כ לתשלום	לא כולל מע"מ
21.03 ₪	0.00 ₪	614.85 ₪	

התפלגות חיוב בש"ח לפי תעו"ז

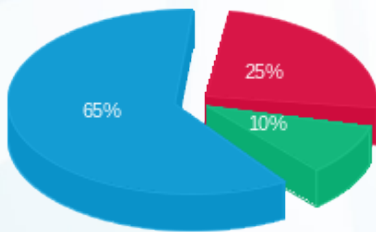

פסגה (150.51 ₪) 65%
 גבע (58.37 ₪) 25%
 שפל (384.94 ₪) 10%

הסטוריית צריכה בקוט"ש

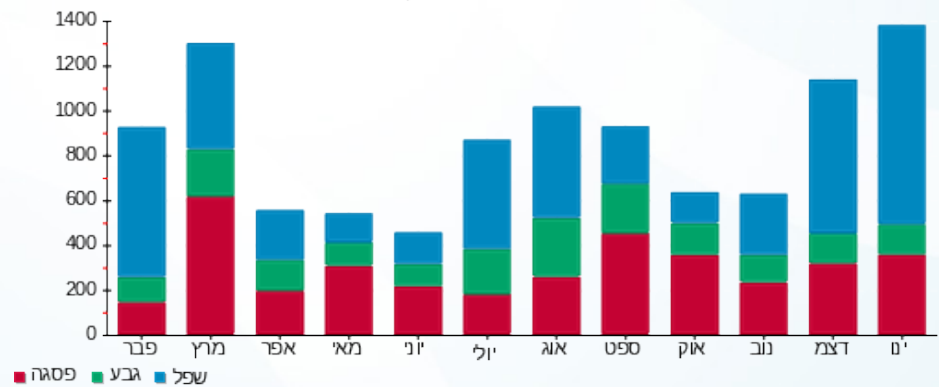

11/02/21 תאריך הפקה:
 31/01/21 תאריך קריאה נוכחית:
 01/01/21 תאריך קריאה קודמת:

שם דייר: ד - עומר אוֹן
 שם אתר: עין המפרץ

לקוח/ה נכבד/ה, אנו מתכבדים להגיש את חישוב צריכת החשמל לתקופה 01/01/21 - 31/01/21:

עומר אוֹן - 10 - 19093069(0x0)

סוג תעריף	סוג צריכה	קריאה קודמת	קריאה נוכחית	סה"כ צריכה בקוט"ש	מחיר לקוט"ש בא"ג	סה"כ לתשלום
פרטי חשבון עבור תאריכים:		01/01/21	31/01/21			
767		228.90	925.60	696.70	43.30	301.67 ₪

סה"כ לדייר:

שיא ביקוש	סה"כ
	696.70
	301.67 ₪

21.03 ₪	תשלום קבוע	
0.00 ₪	תשלום עבור גודל חיבור ב-KVA (0x0)	
322.70 ₪	סה"כ לתשלום	לא כולל מע"מ

התפלגות חיוב בש"ח לפי תעו"ז

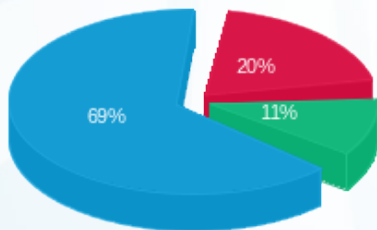

פסגה (₪ 60.36)
 גבע (₪ 33.21)
 שפל (₪ 208.10)

הסטוריית צריכה בקוט"ש

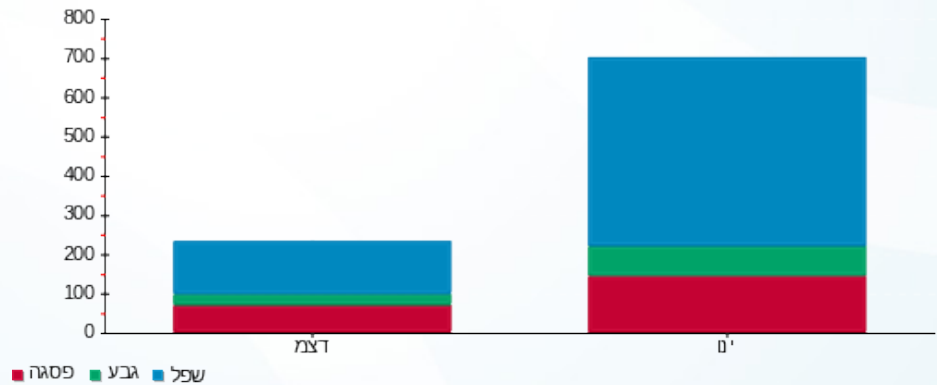

11/02/21 תאריך הפקה:
 31/01/21 תאריך קריאה נוכחית:
 01/01/21 תאריך קריאה קודמת:

שם דייר: ד - עומר אורן
 שם אתר: עין המפרץ

לקוח/ה נכבד/ה, אנו מתכבדים להגיש את חישוב צריכת החשמל לתקופה 01/01/21 - 31/01/21:

עומר אורן - 2 - 16254199(0x0)

סוג תעריף	סוג צריכה	קריאה קודמת	קריאה נוכחית	סה"כ צריכה בקוט"ש	מחיר לקוט"ש בא"ג	סה"כ לתשלום
פרטי חשבון עבור תאריכים:		01/01/21	31/01/21			
767		10,253.05	10,507.55	254.50	43.30	110.20 ₪

סה"כ לדייר:

שיא ביקוש	סה"כ
	254.50
	110.20 ₪

21.03 ₪	תשלום קבוע	
0.00 ₪	תשלום עבור גודל חיבור בKVA (0x0)	
131.23 ₪	סה"כ לתשלום	לא כולל מע"מ

התפלגות חיוב בש"ח לפי תעו"ז

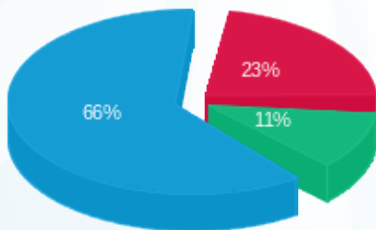

פסגה (25.09 ₪)
 גבע (12.19 ₪)
 שפל (72.92 ₪)

הסטוריית צריכה בקוט"ש

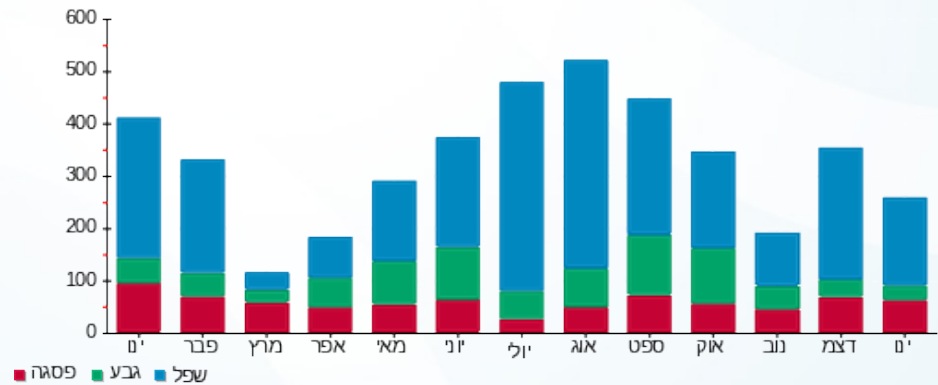

11/02/21 תאריך הפקה:
 31/01/21 תאריך קריאה נוכחית:
 01/01/21 תאריך קריאה קודמת:

שם דייר: ד - עומר אליסיה ויקי
 שם אתר: עין המפרץ

לקוח/ה נכבד/ה, אנו מתכבדים להגיש את חישוב צריכת החשמל לתקופה 01/01/21 - 31/01/21:

ד - עומר אליסיה ויקי - 1 - 81026124(0x0)

סוג תעריף	סוג צריכה	קריאה קודמת	קריאה נוכחית	סה"כ צריכה בקוט"ש	מחיר לקוט"ש בא"ג	סה"כ לתשלום
פרטי חשבון עבור תאריכים:		01/01/21	31/01/21			
767		52,065.10	53,064.04	998.94	43.30	432.54 ₪

סה"כ לדייר:

סה"כ	שיא ביקוש
998.94	8.38
432.54 ₪	

תשלום קבוע	תשלום עבור גודל חיבור ב KVA (0x0)	סה"כ לתשלום	לא כולל מע"מ
21.03 ₪	0.00 ₪	453.57 ₪	

התפלגות חיוב בש"ח לפי תעו"ז

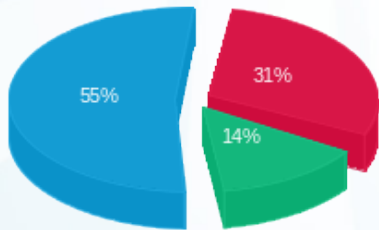

פסגה (133.58 ₪) ■
 גבע (61.92 ₪) ■
 שפל (237.04 ₪) ■

הסטוריית צריכה בקוט"ש

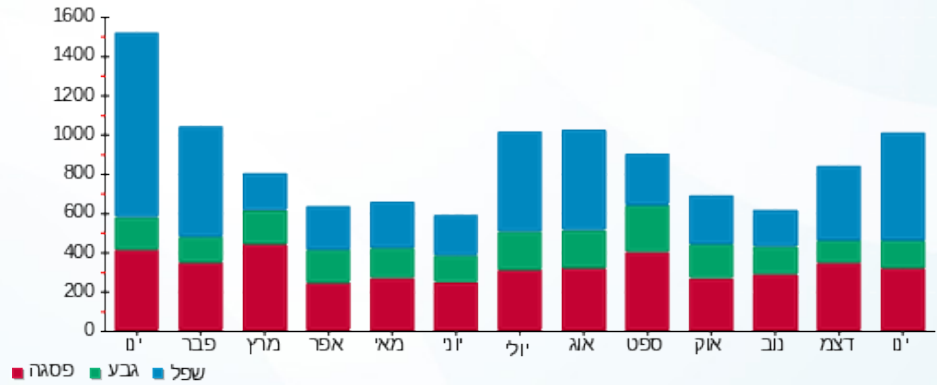



11/02/21 תאריך הפקה:
 31/01/21 תאריך קריאה נוכחית:
 01/01/21 תאריך קריאה קודמת:

שם דייר: ד - עומר יסמין וגדעון
 שם אתר: עין המפרץ

לקוח/ה נכבד/ה, אנו מתכבדים להגיש את חישוב צריכת החשמל לתקופה 01/01/21 - 31/01/21:

ד - עומר יסמין וגדעון - 1 - 81025808(0x0)

סוג תעריף	סוג צריכה	קריאה קודמת	קריאה נוכחית	סה"כ צריכה בקוט"ש	מחיר לקוט"ש בא"ג	סה"כ לתשלום
פרטי חשבון עבור תאריכים:		01/01/21	31/01/21			
767		72,778.51	74,021.98	1,243.47	43.30	538.42 ₪

סה"כ לדייר:

שיא ביקוש	סה"כ
8.87	1,243.47
	538.42 ₪

21.03 ₪	תשלום קבוע	
0.00 ₪	תשלום עבור גודל חיבור בKVA (0x0)	
559.45 ₪	סה"כ לתשלום	לא כולל מע"מ

התפלגות חיוב בש"ח לפי תעו"ז

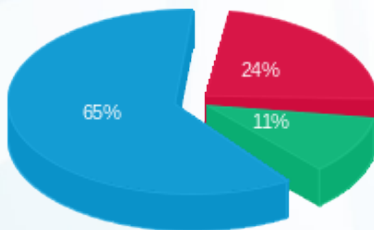

פסגה (127.30 ₪) 65%
 גבע (60.71 ₪) 24%
 שפל (350.41 ₪) 11%

הסטוריית צריכה בקוט"ש

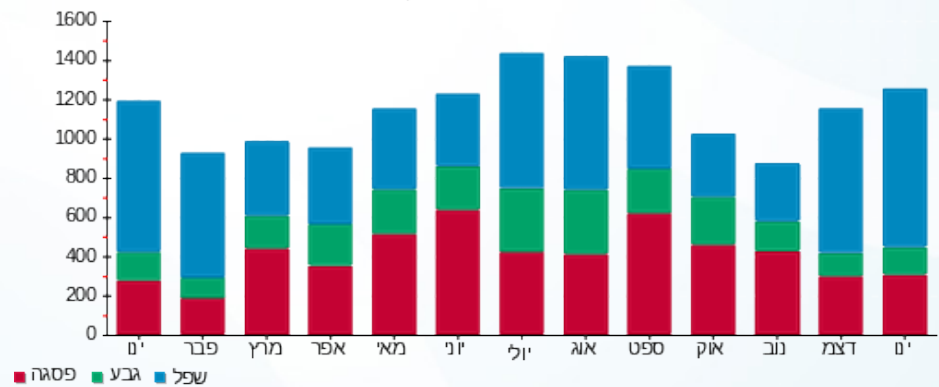

11/02/21 תאריך הפקה:
 31/01/21 תאריך קריאה נוכחית:
 01/01/21 תאריך קריאה קודמת:

שם דייר: ד - עומר יפעת
 שם אתר: עין המפרץ

לקוח/ה נכבד/ה, אנו מתכבדים להגיש את חישוב צריכת החשמל לתקופה 01/01/21 - 31/01/21:

ד - עומר יפעת - 1 - 70057482(0x0)

סוג תעריף	סוג צריכה	קריאה קודמת	קריאה נוכחית	סה"כ צריכה בקוט"ש	מחיר לקוט"ש בא"ג	סה"כ לתשלום
פרטי חשבון עבור תאריכים:		01/01/21	31/01/21			
767		72,263.77	73,121.14	857.37	43.30	371.24 ₪

סה"כ לדייר:

סה"כ	שיא ביקוש
857.37	6.48
371.24 ₪	

תשלום קבוע	תשלום עבור גודל חיבור ב KVA (0x0)	סה"כ לתשלום	לא כולל מע"מ
21.03 ₪	0.00 ₪	392.27 ₪	

התפלגות חיוב בש"ח לפי תעו"ז

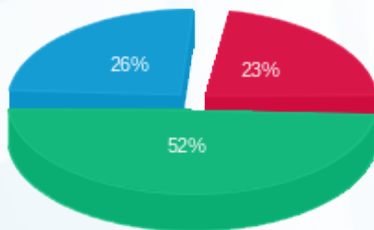

פסגה (85.11 ₪)
 גבע (191.38 ₪)
 שפל (94.75 ₪)

הסטוריית צריכה בקוט"ש

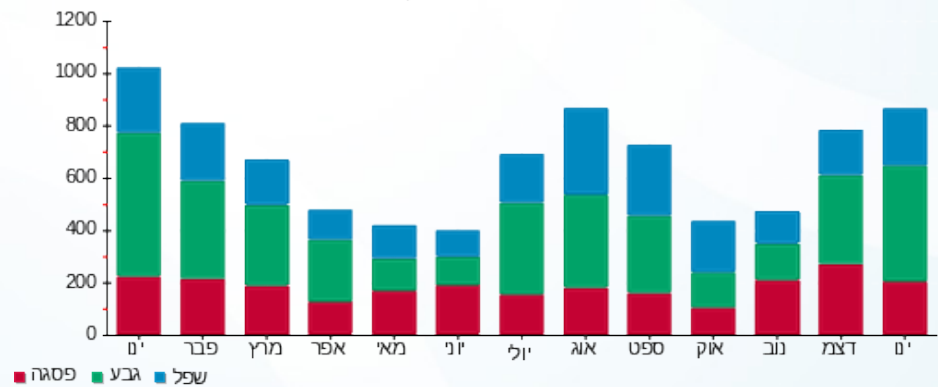

11/02/21 תאריך הפקה:
 31/01/21 תאריך קריאה נוכחית:
 01/01/21 תאריך קריאה קודמת:

שם דייר: ד - עומר עינת ולירון
 שם אתר: עין המפרץ

לקוח/ה נכבד/ה, אנו מתכבדים להגיש את חישוב צריכת החשמל לתקופה 01/01/21 - 31/01/21:

ד - עומר עינת ולירון - 1 - 70057668(0x0)

סוג תעריף	סוג צריכה	קריאה קודמת	קריאה נוכחית	סה"כ צריכה בקוט"ש	מחיר לקוט"ש בא"ג	סה"כ לתשלום
פרטי חשבון עבור תאריכים:		01/01/21	31/01/21			
767		154,467.31	156,478.11	2,010.80	43.30	870.68 ₪

סה"כ לדייר:

שיא ביקוש	סה"כ
11.30	2,010.80
	870.68 ₪

תשלום קבוע	תשלום עבור גודל חיבור בKVA (0x0)	סה"כ לתשלום	לא כולל מע"מ
21.03 ₪	0.00 ₪	891.71 ₪	

התפלגות חיוב בש"ח לפי תעו"ז

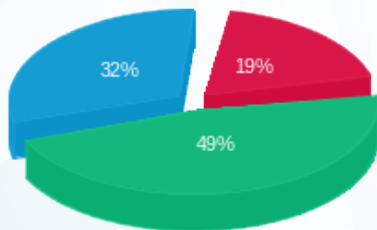

פסגה (166.32 ₪)
 גבע (427.61 ₪)
 שפל (276.75 ₪)

הסטוריית צריכה בקוט"ש

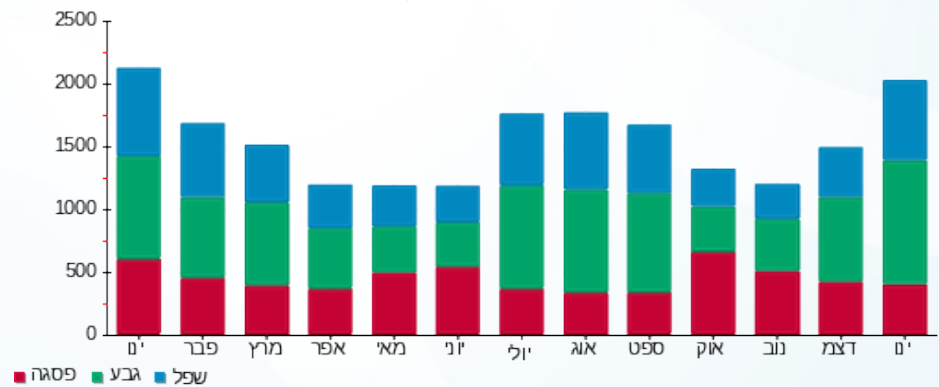

11/02/21 תאריך הפקה:
 31/01/21 תאריך קריאה נוכחית:
 01/01/21 תאריך קריאה קודמת:

שם דייר: ד - עומר רנה
 שם אתר: עין המפרץ

לקוח/ה נכבד/ה, אנו מתכבדים להגיש את חישוב צריכת החשמל לתקופה 01/01/21 - 31/01/21:

ד - עומר רנה - 1 - 81024606(0x0)

סוג תעריף	סוג צריכה	קריאה קודמת	קריאה נוכחית	סה"כ צריכה בקוט"ש	מחיר לקוט"ש בא"ג	סה"כ לתשלום
פרטי חשבון עבור תאריכים:		01/01/21	31/01/21			
767		65,704.16	66,803.17	1,099.01	43.30	475.87 ₪

סה"כ לדייר:

שיא ביקוש	סה"כ
9.46	1,099.01
	475.87 ₪

תשלום קבוע	תשלום עבור גודל חיבור ב KVA (0x0)	סה"כ לתשלום	לא כולל מע"מ
21.03 ₪	0.00 ₪	496.90 ₪	

התפלגות חיוב בש"ח לפי תעו"ז

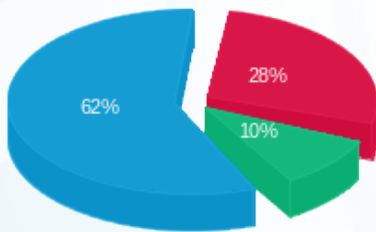

פסגה (134.95 ₪) 28%
 גבע (47.69 ₪) 10%
 שפל (293.23 ₪) 62%

הסטוריית צריכה בקוט"ש

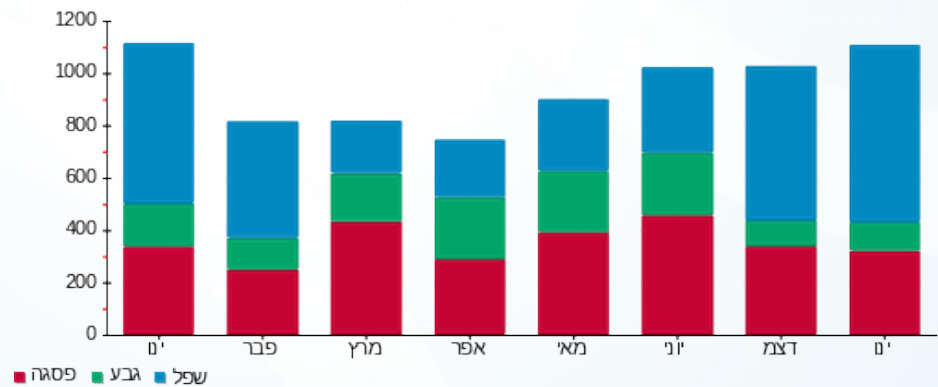



11/02/21 תאריך הפקה:
 31/01/21 תאריך קריאה נוכחית:
 01/01/21 תאריך קריאה קודמת:

שם דייר: ד - עזרא אידלמן
 שם אתר: עין המפרץ

לקוח/ה נכבד/ה, אנו מתכבדים להגיש את חישוב צריכת החשמל לתקופה 01/01/21 - 31/01/21:

ד - עזרא אידלמן - 1 - 81025714(0x0)

סוג תעריף	סוג צריכה	קריאה קודמת	קריאה נוכחית	סה"כ צריכה בקוט"ש	מחיר לקוט"ש בא"ג	סה"כ לתשלום
פרטי חשבון עבור תאריכים:		01/01/21	31/01/21			
767		10,447.51	11,627.36	1,179.85	43.30	510.87 ₪

סה"כ לדייר:

סה"כ	שיא ביקוש
1,179.85	7.28
510.87 ₪	

21.03 ₪	תשלום קבוע	
0.00 ₪	תשלום עבור גודל חיבור בKVA (0x0)	
531.90 ₪	סה"כ לתשלום	לא כולל מע"מ

התפלגות חיוב בש"ח לפי תעו"ז

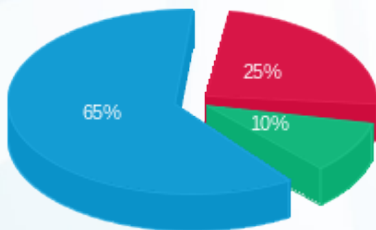

פסגה (125.76 ₪) 65%
 גבע (51.28 ₪) 10%
 שפל (333.83 ₪) 25%

הסטוריית צריכה בקוט"ש

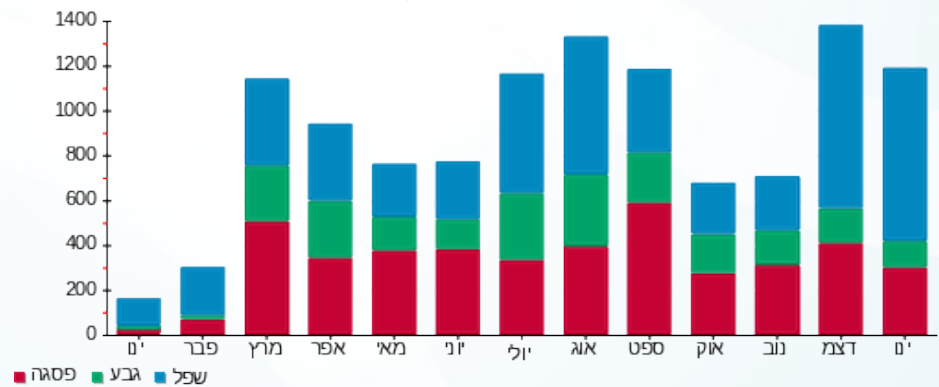

11/02/21 תאריך הפקה:
 31/01/21 תאריך קריאה נוכחית:
 01/01/21 תאריך קריאה קודמת:

שם דייר: ד - עידו אהרוני
 שם אתר: עין המפרץ

לקוח/ה נכבד/ה, אנו מתכבדים להגיש את חישוב צריכת החשמל לתקופה 01/01/21 - 31/01/21:

ד - עידו אהרוני - 3 - 81026145(0x0)

סוג תעריף	סוג צריכה	קריאה קודמת	קריאה נוכחית	סה"כ צריכה בקוט"ש	מחיר לקוט"ש בא"ג	סה"כ לתשלום
פרטי חשבון עבור תאריכים:		01/01/21	31/01/21			
767		8,079.28	8,345.88	266.61	43.30	115.44 ₪

סה"כ לדייר:

שיא ביקוש	סה"כ
	266.61
	115.44 ₪

21.03 ₪	תשלום קבוע	
0.00 ₪	תשלום עבור גודל חיבור בKVA (0x0)	
136.47 ₪	סה"כ לתשלום	לא כולל מע"מ

התפלגות חיוב בש"ח לפי תעו"ז

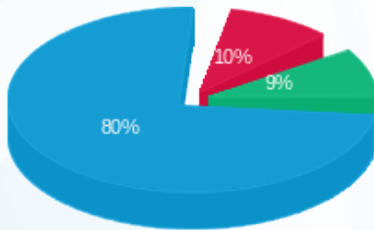

פסגה (11.79 ₪)
 גבע (10.81 ₪)
 שפל (92.84 ₪)

הסטוריית צריכה בקוט"ש

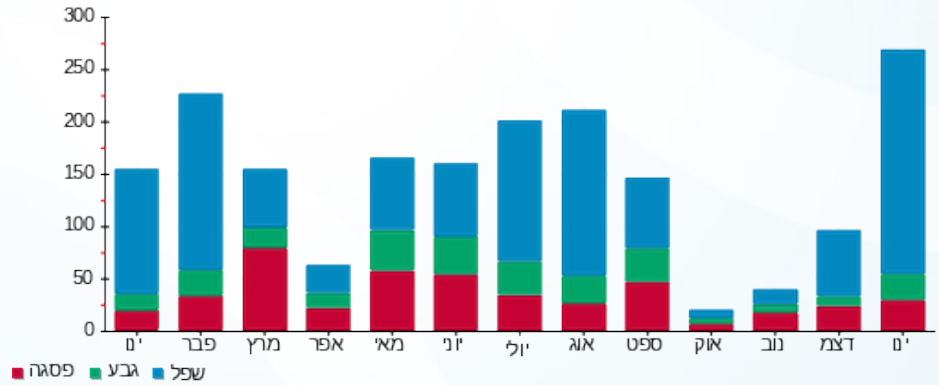

11/02/21 תאריך הפקה:
 31/01/21 תאריך קריאה נוכחית:
 01/01/21 תאריך קריאה קודמת:

שם דייר: ד - עמידן רוני גיורא
 שם אתר: עין המפרץ

לקוח/ה נכבד/ה, אנו מתכבדים להגיש את חישוב צריכת החשמל לתקופה 01/01/21 - 31/01/21:

ד - עמידן רוני גיורא - 1 - 81024600(0x0)

סוג תעריף	סוג צריכה	קריאה קודמת	קריאה נוכחית	סה"כ צריכה בקוט"ש	מחיר לקוט"ש בא"ג	סה"כ לתשלום
פרטי חשבון עבור תאריכים:		01/01/21	31/01/21			
767		65,918.60	66,918.19	999.59	43.30	432.82 ₪

סה"כ לדייר:

שיא ביקוש	סה"כ
7.94	999.59
	432.82 ₪

21.03 ₪	תשלום קבוע	
0.00 ₪	תשלום עבור גודל חיבור בKVA (0x0)	
453.85 ₪	סה"כ לתשלום	לא כולל מע"מ

התפלגות חיוב בש"ח לפי תעו"ז

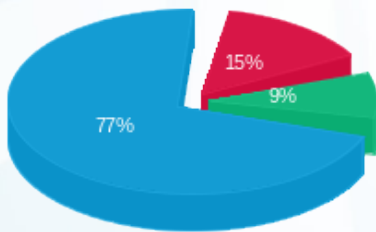

פסגה (₪ 63.89)
 גבע (₪ 37.76)
 שפל (₪ 331.17)

הסטוריית צריכה בקוט"ש

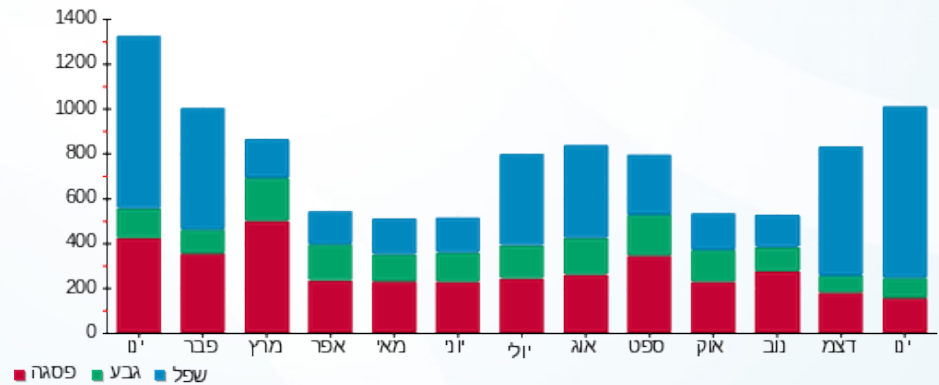

11/02/21 תאריך הפקה:
 31/01/21 תאריך קריאה נוכחית:
 01/01/21 תאריך קריאה קודמת:

שם דייר: ד - עמיר נורית
 שם אתר: עין המפרץ

לקוח/ה נכבד/ה, אנו מתכבדים להגיש את חישוב צריכת החשמל לתקופה 01/01/21 - 31/01/21:

ד - עמיר נורית - 1 - 81025804(0x0)

סוג תעריף	סוג צריכה	קריאה קודמת	קריאה נוכחית	סה"כ צריכה בקוט"ש	מחיר לקוט"ש בא"ג	סה"כ לתשלום
פרטי חשבון עבור תאריכים:		01/01/21	31/01/21			
767		79,690.30	81,251.91	1,561.62	43.30	676.18 ₪

סה"כ לדייר:

סה"כ	שיא ביקוש
1,561.62	8.15
676.18 ₪	

תשלום קבוע	תשלום עבור גודל חיבור ב KVA (0x0)	סה"כ לתשלום	לא כולל מע"מ
21.03 ₪	0.00 ₪	697.21 ₪	

התפלגות חיוב בש"ח לפי תעו"ז

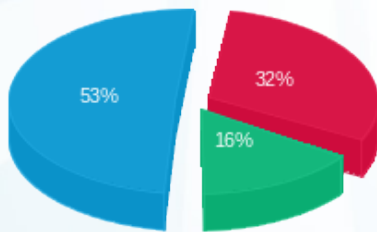

פסגה (214.27 ₪) ■
 גבע (105.16 ₪) ■
 שפל (356.75 ₪) ■

הסטוריית צריכה בקוט"ש

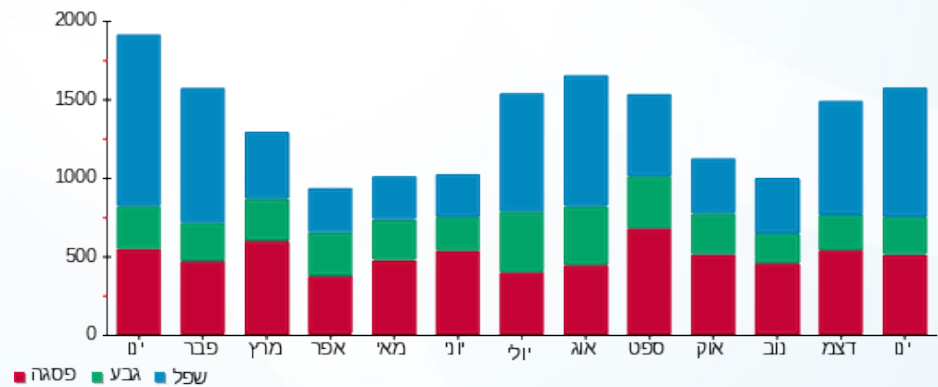

11/02/21 תאריך הפקה:
 31/01/21 תאריך קריאה נוכחית:
 01/01/21 תאריך קריאה קודמת:

שם דייר: ד - עמית בטסי והלל
 שם אתר: עין המפרץ

לקוח/ה נכבד/ה, אנו מתכבדים להגיש את חישוב צריכת החשמל לתקופה 01/01/21 - 31/01/21:

ד - עמית בטסי והלל - 1 - 70062083(0x0)

סוג תעריף	סוג צריכה	קריאה קודמת	קריאה נוכחית	סה"כ צריכה בקוט"ש	מחיר לקוט"ש בא"ג	סה"כ לתשלום
פרטי חשבון עבור תאריכים:		01/01/21	31/01/21			
767		49,261.43	50,095.02	833.59	43.30	360.95 ₪

סה"כ לדייר:

סה"כ	שיא ביקוש
833.59	6.74
360.95 ₪	

תשלום קבוע	תשלום עבור גודל חיבור בKVA (0x0)	סה"כ לתשלום	לא כולל מע"מ
21.03 ₪	0.00 ₪	381.98 ₪	

התפלגות חיוב בש"ח לפי תעו"ז

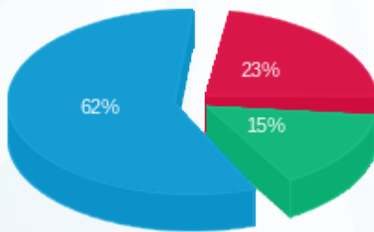

פסגה (₪ 83.47)
 גבע (₪ 55.33)
 שפל (₪ 222.14)

הסטוריית צריכה בקוט"ש

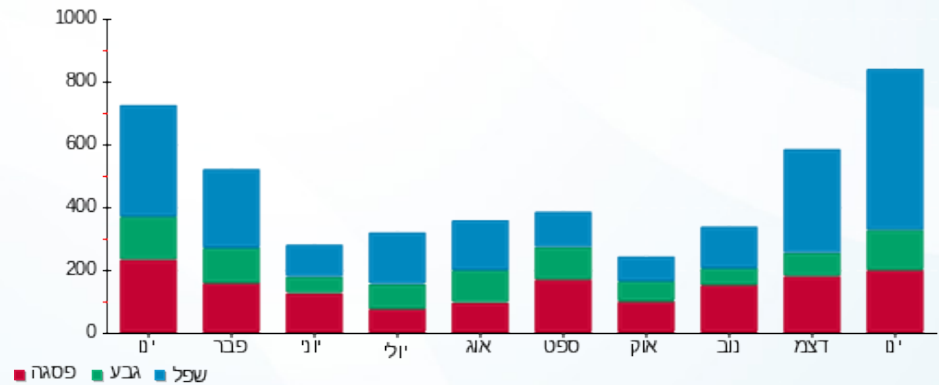

11/02/21 תאריך הפקה:
 31/01/21 תאריך קריאה נוכחית:
 01/01/21 תאריך קריאה קודמת:

שם דייר: ד - עמית בר
 שם אתר: עין המפרץ

לקוח/ה נכבד/ה, אנו מתכבדים להגיש את חישוב צריכת החשמל לתקופה 01/01/21 - 31/01/21:

ד - עמית בר - 1 - 81021641(0x0)

סוג תעריף	סוג צריכה	קריאה קודמת	קריאה נוכחית	סה"כ צריכה בקוט"ש	מחיר לקוט"ש בא"ג	סה"כ לתשלום
פרטי חשבון עבור תאריכים:		01/01/21	31/01/21			
767		25,336.32	25,985.33	649.01	43.30	281.02 ₪

סה"כ לדייר:

שיא ביקוש	סה"כ
5.04	649.01
	281.02 ₪

תשלום קבוע	תשלום עבור גודל חיבור בKVA (0x0)	סה"כ לתשלום	לא כולל מע"מ
21.03 ₪	0.00 ₪	302.05 ₪	

התפלגות חיוב בש"ח לפי תעו"ז

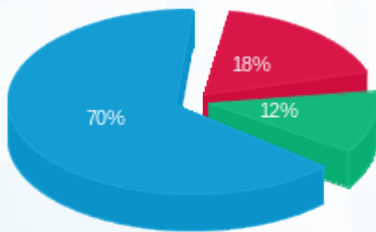

פסגה (51.27 ₪)
 גבע (34.26 ₪)
 שפל (195.49 ₪)

הסטוריית צריכה בקוט"ש

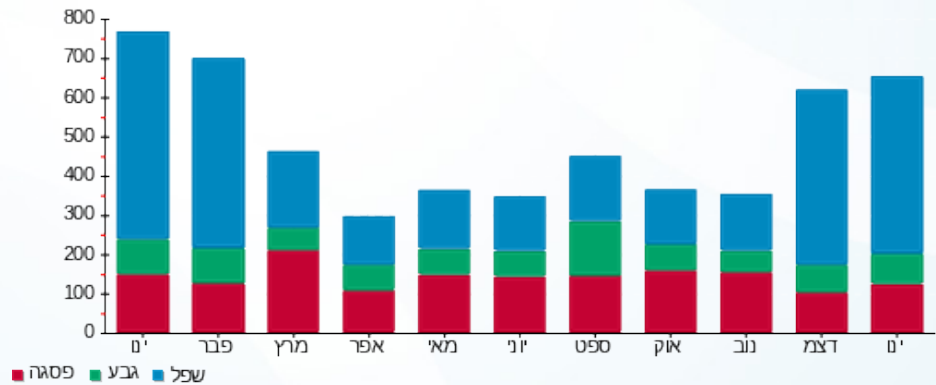



11/02/21 תאריך הפקה:
 31/01/21 תאריך קריאה נוכחית:
 01/01/21 תאריך קריאה קודמת:

שם דייר: ד - עמית דלית וישי
 שם אתר: עין המפרץ

לקוח/ה נכבד/ה, אנו מתכבדים להגיש את חישוב צריכת החשמל לתקופה 01/01/21 - 31/01/21:

ד - עמית דלית וישי - 1 - 70045784(0x0)

סוג תעריף	סוג צריכה	קריאה קודמת	קריאה נוכחית	סה"כ צריכה בקוט"ש	מחיר לקוט"ש בא"ג	סה"כ לתשלום
פרטי חשבון עבור תאריכים:		01/01/21	31/01/21			
767		128,399.67	129,582.73	1,183.06	43.30	512.27 ₪

סה"כ לדייר:

שיא ביקוש	סה"כ
9.54	1,183.06
	512.27 ₪

21.03 ₪	תשלום קבוע	
0.00 ₪	תשלום עבור גודל חיבור בKVA (0x0)	
533.30 ₪	סה"כ לתשלום	לא כולל מע"מ

התפלגות חיוב בש"ח לפי תעו"ז

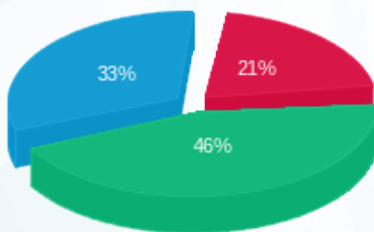

פסגה (106.06 ₪) 21%
 גבע (237.69 ₪) 46%
 שפל (168.51 ₪) 33%

הסטוריית צריכה בקוט"ש

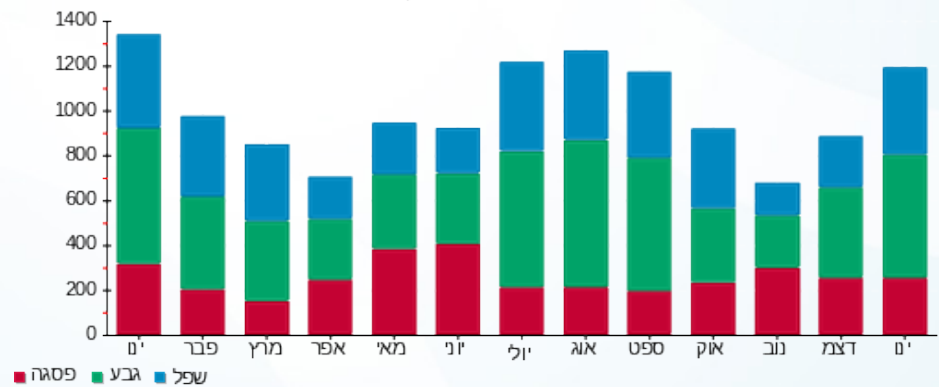

11/02/21 תאריך הפקה:
 31/01/21 תאריך קריאה נוכחית:
 01/01/21 תאריך קריאה קודמת:

שם דייר: ד - עמית הדר זוהר
 שם אתר: עין המפרץ

לקוח/ה נכבד/ה, אנו מתכבדים להגיש את חישוב צריכת החשמל לתקופה 01/01/21 - 31/01/21:

ד - עמית הדר זוהר - 1 - 81025298(0x0)

סוג תעריף	סוג צריכה	קריאה קודמת	קריאה נוכחית	סה"כ צריכה בקוט"ש	מחיר לקוט"ש בא"ג	סה"כ לתשלום
פרטי חשבון עבור תאריכים:		01/01/21	31/01/21			
767		74,594.90	76,385.76	1,790.86	43.30	775.44 ₪

סה"כ לדייר:

שיא ביקוש	סה"כ
10.74	1,790.86
	775.44 ₪

21.03 ₪	תשלום קבוע	
0.00 ₪	תשלום עבור גודל חיבור בKVA (0x0)	
796.47 ₪	סה"כ לתשלום	לא כולל מע"מ

התפלגות חיוב בש"ח לפי תעו"ז

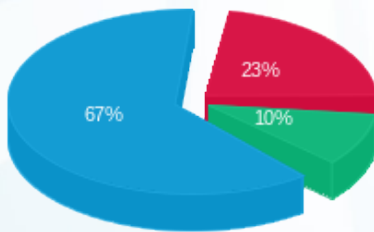

פסגה (177.98 ₪) 67%
 גבע (78.52 ₪) 10%
 שפל (518.94 ₪) 23%

הסטוריית צריכה בקוט"ש

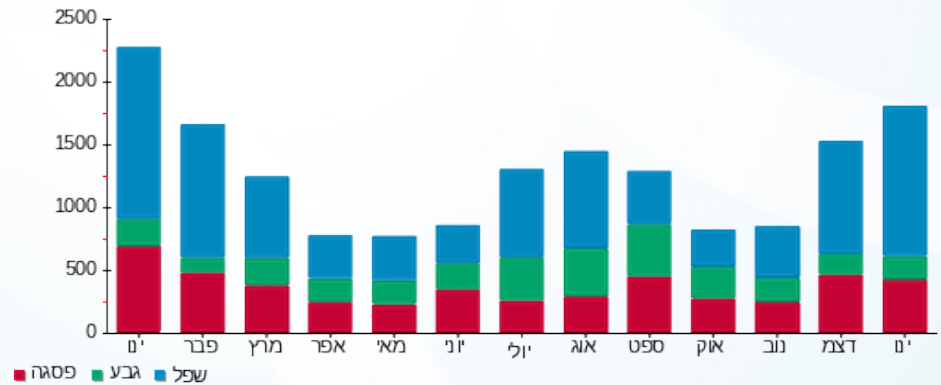

11/02/21 תאריך הפקדה:
 31/01/21 תאריך קריאה נוכחית:
 01/01/21 תאריך קריאה קודמת:

שם דייר: ד - עמית מירה ורון
 שם אתר: עין המפרץ

לקוח/ה נכבד/ה, אנו מתכבדים להגיש את חישוב צריכת החשמל לתקופה 01/01/21 - 31/01/21:

עמית מירה ורון - 1 - 17312967(0x0)

סוג תעריף	סוג צריכה	קריאה קודמת	קריאה נוכחית	סה"כ צריכה בקוט"ש	מחיר לקוט"ש בא"ג	סה"כ לתשלום
פרטי חשבון עבור תאריכים:		01/01/21	31/01/21			
767		17,995.80	18,984.60	988.80	43.30	428.15 ₪

סה"כ לדייר:

סה"כ	שיא ביקוש
988.80	72.30
428.15 ₪	

21.03 ₪	תשלום קבוע	
0.00 ₪	תשלום עבור גודל חיבור בKVA (0x0)	
449.18 ₪	סה"כ לתשלום	לא כולל מע"מ

התפלגות חיוב בש"ח לפי תעו"ז

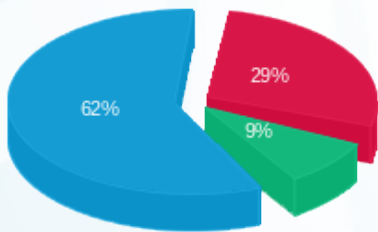

פסגה (124.10 ₪) ■
 גבע (38.19 ₪) ■
 שפל (265.86 ₪) ■

הסטוריית צריכה בקוט"ש

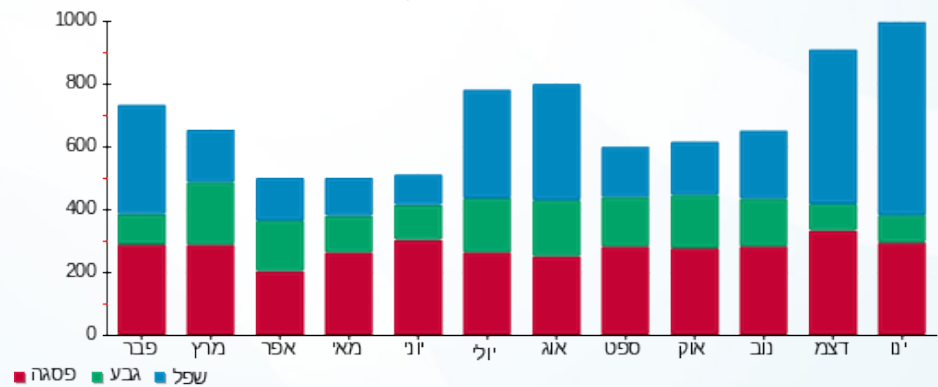

11/02/21 תאריך הפקה:
 31/01/21 תאריך קריאה נוכחית:
 01/01/21 תאריך קריאה קודמת:

שם דייר: ד - עמית שוש
 שם אתר: עין המפרץ

לקוח/ה נכבד/ה, אנו מתכבדים להגיש את חישוב צריכת החשמל לתקופה 01/01/21 - 31/01/21:

ד - עמית שוש - 1 - 19093211(0x0)

סוג תעריף	סוג צריכה	קריאה קודמת	קריאה נוכחית	סה"כ צריכה בקוט"ש	מחיר לקוט"ש בא"ג	סה"כ לתשלום
פרטי חשבון עבור תאריכים:		01/01/21	31/01/21			
767		3,730.60	4,294.08	563.48	43.30	243.99 ₪

סה"כ לדייר:

שיא ביקוש	סה"כ
17.06	563.48
	243.99 ₪

21.03 ₪	תשלום קבוע	
0.00 ₪	תשלום עבור גודל חיבור בKVA (0x0)	
265.02 ₪	סה"כ לתשלום	לא כולל מע"מ

התפלגות חיוב בש"ח לפי תעו"ז

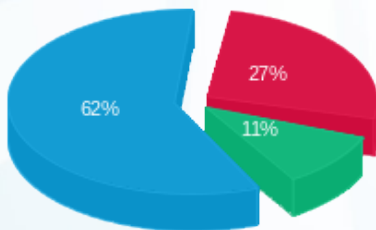

פסגה (66.85 ₪) 62%
 גבע (25.88 ₪) 27%
 שפל (151.26 ₪) 11%

הסטוריית צריכה בקוט"ש

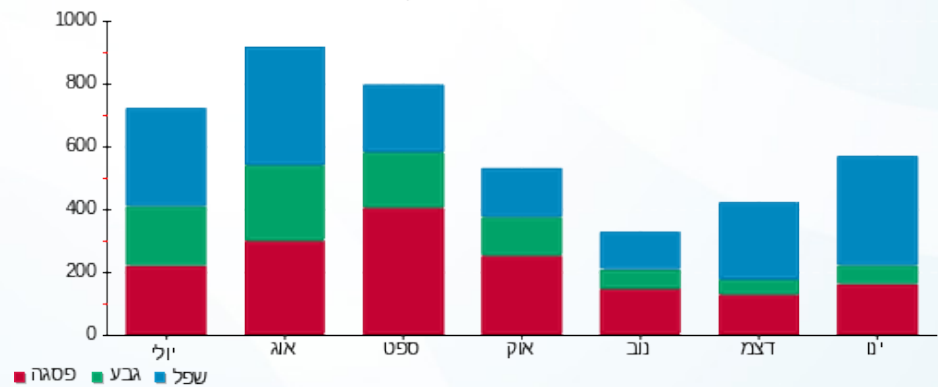

11/02/21 תאריך הפקה:
 31/01/21 תאריך קריאה נוכחית:
 01/01/21 תאריך קריאה קודמת:

שם דייר: ד - ענבל נשקס
 שם אתר: עין המפרץ

לקוח/ה נכבד/ה, אנו מתכבדים להגיש את חישוב צריכת החשמל לתקופה 01/01/21 - 31/01/21:

ענבל נשקס - 1 - 70008366 (0x0)

סוג תעריף	סוג צריכה	קריאה קודמת	קריאה נוכחית	סה"כ צריכה בקוט"ש	מחיר לקוט"ש בא"ג	סה"כ לתשלום
פרטי חשבון עבור תאריכים:		01/01/21	31/01/21			
767		96,602.68	97,274.51	671.83	43.30	290.90 ₪

סה"כ לדייר:

סה"כ	שיא ביקוש
671.83	8.83
290.90 ₪	

21.03 ₪	תשלום קבוע	
0.00 ₪	תשלום עבור גודל חיבור בKVA (0x0)	
311.93 ₪	סה"כ לתשלום	לא כולל מע"מ

התפלגות חיוב בש"ח לפי תעו"ז

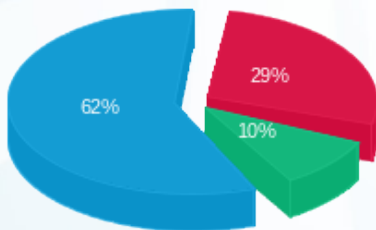

פסגה (83.05 ₪) ■
 גבע (28.34 ₪) ■
 שפל (179.52 ₪) ■

הסטוריית צריכה בקוט"ש

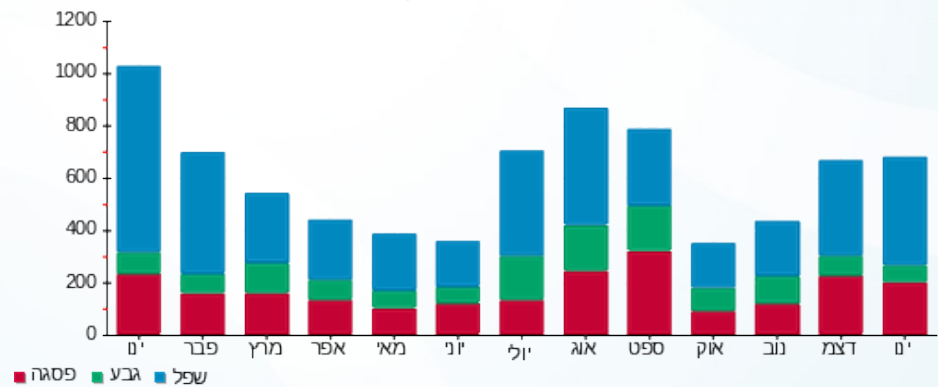

11/02/21 תאריך הפקה:
 31/01/21 תאריך קריאה נוכחית:
 01/01/21 תאריך קריאה קודמת:

שם דייר: ד - ענבר שולי ורמי
 שם אתר: עין המפרץ

לקוח/ה נכבד/ה, אנו מתכבדים להגיש את חישוב צריכת החשמל לתקופה 01/01/21 - 31/01/21:

ד - ענבר שולי ורמי - 1 - 70000398 (0x0)

סוג תעריף	סוג צריכה	קריאה קודמת	קריאה נוכחית	סה"כ צריכה בקוט"ש	מחיר לקוט"ש בא"ג	סה"כ לתשלום
פרטי חשבון עבור תאריכים:		01/01/21	31/01/21			
767		69,021.03	69,551.92	530.89	43.30	229.87 ₪

סה"כ לדייר:

סה"כ	שיא ביקוש
530.89	5.52
229.87 ₪	

21.03 ₪	תשלום קבוע	
0.00 ₪	תשלום עבור גודל חיבור ב KVA (0x0)	
250.90 ₪	סה"כ לתשלום	לא כולל מע"מ

התפלגות חיוב בש"ח לפי תעו"ז

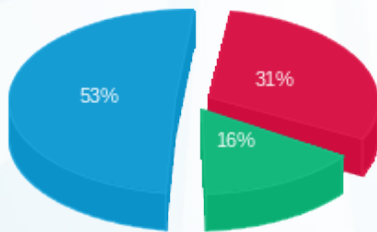

פסגה (72.40 ₪)
 גבע (35.73 ₪)
 שפל (121.75 ₪)

הסטוריית צריכה בקוט"ש

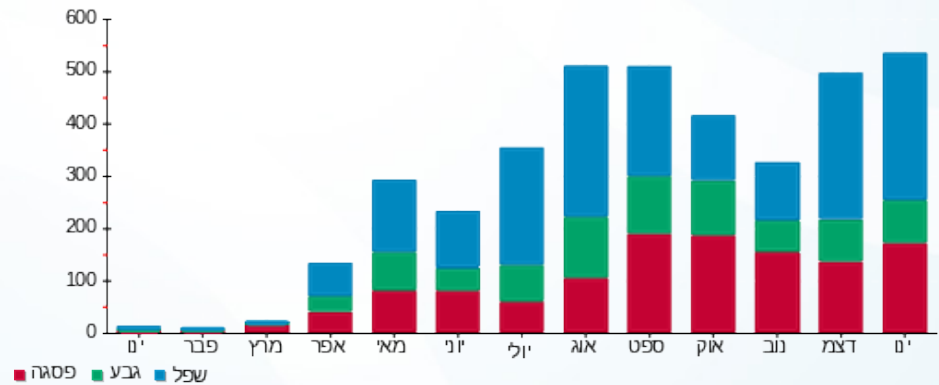

11/02/21 תאריך הפקה:
 31/01/21 תאריך קריאה נוכחית:
 01/01/21 תאריך קריאה קודמת:

שם דייר: ד - עיצוני דוריס ואמיתי
 שם אתר: עין המפרץ

לקוח/ה נכבד/ה, אנו מתכבדים להגיש את חישוב צריכת החשמל לתקופה 01/01/21 - 31/01/21:

ד - עיצוני דוריס ואמיתי - 1 - 81024441(0x0)

סוג תעריף	סוג צריכה	קריאה קודמת	קריאה נוכחית	סה"כ צריכה בקוט"ש	מחיר לקוט"ש בא"ג	סה"כ לתשלום
פרטי חשבון עבור תאריכים:		01/01/21	31/01/21			
767		108,023.14	109,400.48	1,377.34	43.30	596.39 ₪

סה"כ לדייר:

סה"כ	שיא ביקוש
1,377.34	6.74
596.39 ₪	

תשלום קבוע	תשלום עבור גודל חיבור בKVA (0x0)	סה"כ לתשלום	לא כולל מע"מ
21.03 ₪	0.00 ₪	617.42 ₪	

התפלגות חיוב בש"ח לפי תעו"ז

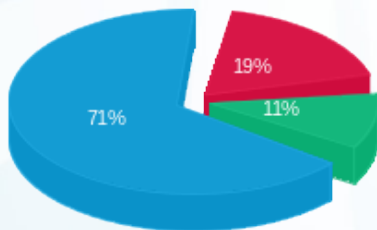

פסגה (111.58 ₪)
 גבע (64.17 ₪)
 שפל (420.64 ₪)

הסטוריית צריכה בקוט"ש

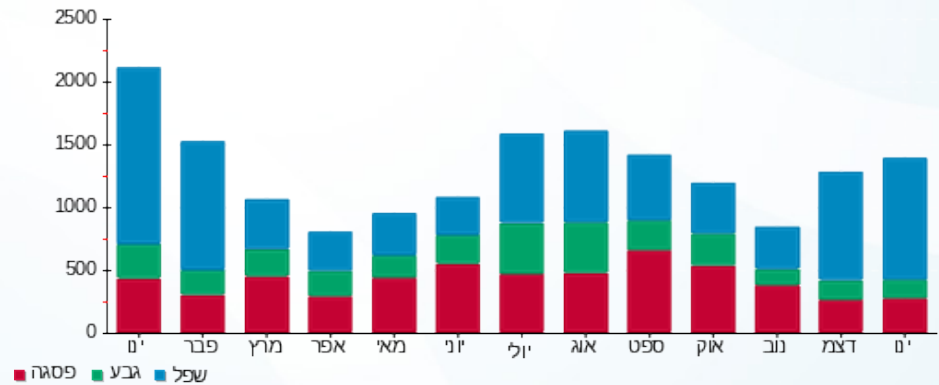



11/02/21

תאריך הפקה:

שם דייר: ד - עציני דפי ואורן

31/01/21

תאריך קריאה נוכחית:

שם אתר: עין המפרץ

01/01/21

תאריך קריאה קודמת:

לקוח/ה נכבד/ה, אנו מתכבדים להגיש את חישוב צריכת החשמל לתקופה 01/01/21 - 31/01/21:

ד - עציני דפי ואורן - 1 - 70059104(0x0)

סוג תעריף	סוג צריכה	קריאה קודמת	קריאה נוכחית	סה"כ צריכה בקוט"ש	מחיר לקוט"ש בא"ג	סה"כ לתשלום
פרטי חשבון עבור תאריכים:		01/01/21	31/01/21			
767		30,517.66	31,642.91	1,125.25	43.30	487.23 ₪

סה"כ לדייר:

סה"כ	שיא ביקוש
1,125.25	8.34
487.23 ₪	

תשלום קבוע	תשלום עבור גודל חיבור בKVA (0x0)	סה"כ לתשלום	לא כולל מע"מ
21.03 ₪	0.00 ₪	508.26 ₪	

התפלגות חיוב בש"ח לפי תעו"ז

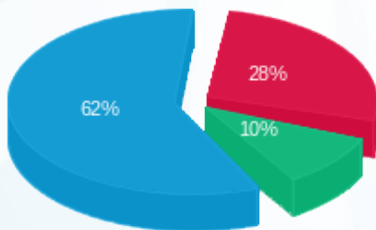

- פסגה (136.03 ₪) 62%
- גבע (49.28 ₪) 28%
- שפל (301.92 ₪) 10%

הסטוריית צריכה בקוט"ש

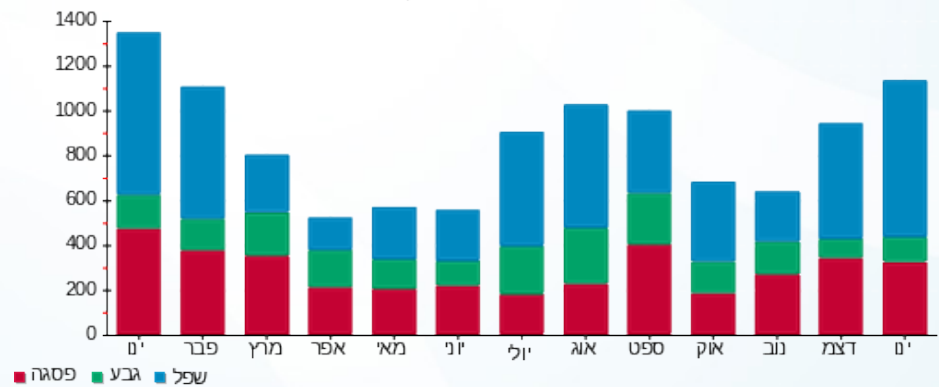

11/02/21 תאריך הפקדה:
 31/01/21 תאריך קריאה נוכחית:
 01/01/21 תאריך קריאה קודמת:

שם דייר: ד - עיצוני רחל
 שם אתר: עין המפרץ

לקוח/ה נכבד/ה, אנו מתכבדים להגיש את חישוב צריכת החשמל לתקופה 01/01/21 - 31/01/21:

עיצוני רחל - 1 - 17313205(0x0)

סוג תעריף	סוג צריכה	קריאה קודמת	קריאה נוכחית	סה"כ צריכה בקוט"ש	מחיר לקוט"ש בא"ג	סה"כ לתשלום
פרטי חשבון עבור תאריכים:		01/01/21	31/01/21			
767		2,531.80	3,177.40	645.60	43.30	279.54 ₪

סה"כ לדייר:

שיא ביקוש	סה"כ
5.65	645.60
	279.54 ₪

תשלום קבוע	תשלום עבור גודל חיבור בKVA (0x0)	סה"כ לתשלום	לא כולל מע"מ
21.03 ₪	0.00 ₪	300.57 ₪	

התפלגות חיוב בש"ח לפי תעו"ז

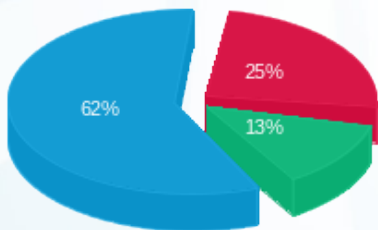

פסגה (70.54 ₪) ■
 גבע (35.72 ₪) ■
 שפל (173.29 ₪) ■

הסטוריית צריכה בקוט"ש

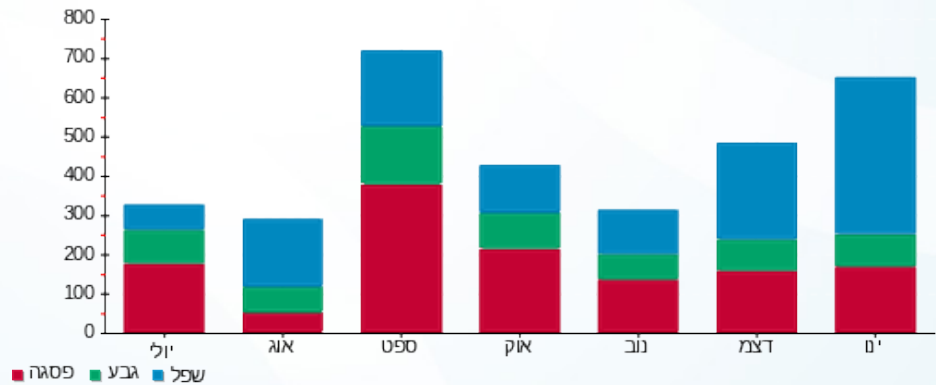

11/02/21 תאריך הפקה:
 31/01/21 תאריך קריאה נוכחית:
 01/01/21 תאריך קריאה קודמת:

שם דייר: ד - עצמון אסתר ועמיצור
 שם אתר: עין המפרץ

לקוח/ה נכבד/ה, אנו מתכבדים להגיש את חישוב צריכת החשמל לתקופה 01/01/21 - 31/01/21:

ד - עצמון אסתר ועמיצור - 1 - 81025643(0x0)

סוג תעריף	סוג צריכה	קריאה קודמת	קריאה נוכחית	סה"כ צריכה בקוט"ש	מחיר לקוט"ש בא"ג	סה"כ לתשלום
פרטי חשבון עבור תאריכים:		01/01/21	31/01/21			
767		81,481.28	83,831.47	2,350.19	43.30	1,017.63 ₪

סה"כ לדייר:

שיא ביקוש	סה"כ
9.08	2,350.19
	1,017.63 ₪

21.03 ₪	תשלום קבוע	
0.00 ₪	תשלום עבור גודל חיבור בKVA (0x0)	
1,038.66 ₪	סה"כ לתשלום	לא כולל מע"מ

התפלגות חיוב בש"ח לפי תעו"ז

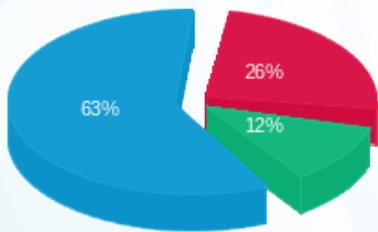

פסגה (259.76 ₪) ■
 גבע (117.28 ₪) ■
 שפל (640.59 ₪) ■

הסטוריית צריכה בקוט"ש

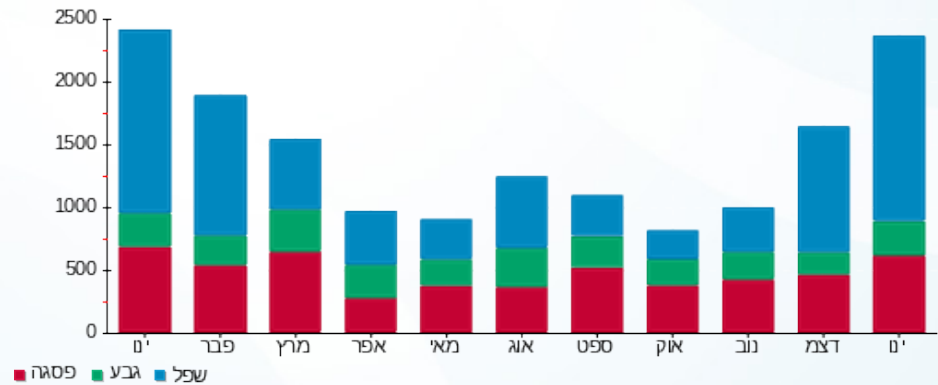

11/02/21 תאריך הפקה:
 31/01/21 תאריך קריאה נוכחית:
 01/01/21 תאריך קריאה קודמת:

שם דייר: ד - עצמון מיה
 שם אתר: עין המפרץ

לקוח/ה נכבד/ה, אנו מתכבדים להגיש את חישוב צריכת החשמל לתקופה 01/01/21 - 31/01/21:

עצמון מיה - 1 - 17313524(0x0)

סוג תעריף	סוג צריכה	קריאה קודמת	קריאה נוכחית	סה"כ צריכה בקוט"ש	מחיר לקוט"ש בא"ג	סה"כ לתשלום
פרטי חשבון עבור תאריכים:		01/01/21	31/01/21			
767		2,685.80	3,045.50	359.70	43.30	155.75 ₪

סה"כ לדייר:

שיא ביקוש	סה"כ
4.03	359.70
	155.75 ₪

21.03 ₪	תשלום קבוע	
0.00 ₪	תשלום עבור גודל חיבור בKVA (0x0)	
176.78 ₪	סה"כ לתשלום	לא כולל מע"מ

התפלגות חיוב בש"ח לפי תעו"ז

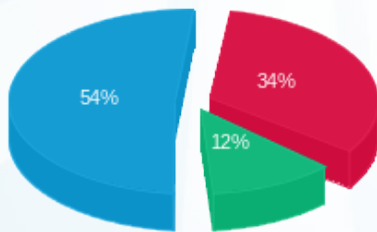

פסגה (₪ 53.39)
 גבע (₪ 18.84)
 שפל (₪ 83.53)

הסטוריית צריכה בקוט"ש

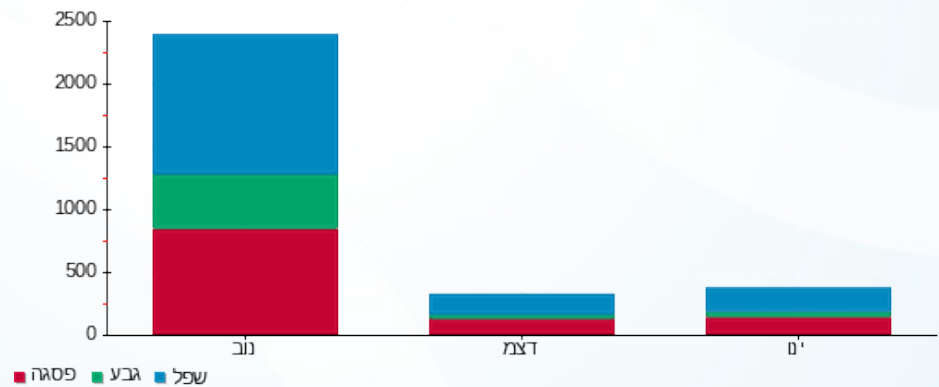

11/02/21 תאריך הפקה:
 31/01/21 תאריך קריאה נוכחית:
 01/01/21 תאריך קריאה קודמת:

שם דייר: ד - ערמוני (רוטמן) רותם ונדב
 שם אתר: עין המפרץ

לקוח/ה נכבד/ה, אנו מתכבדים להגיש את חישוב צריכת החשמל לתקופה 01/01/21 - 31/01/21:

ד - ערמוני (רוטמן) רותם ונדב - 2 - (0x0)70058984

סוג תעריף	סוג צריכה	קריאה קודמת	קריאה נוכחית	סה"כ צריכה בקוט"ש	מחיר לקוט"ש בא"ג	סה"כ לתשלום
פרטי חשבון עבור תאריכים:		01/01/21	31/01/21			
767		38,569.54	39,143.16	573.62	43.30	248.38 ₪

סה"כ לדייר:

שיא ביקוש	סה"כ
	573.62
	248.38 ₪

21.03 ₪	תשלום קבוע	
0.00 ₪	תשלום עבור גודל חיבור בKVA (0x0)	
269.41 ₪	סה"כ לתשלום	לא כולל מע"מ

התפלגות חיוב בש"ח לפי תעו"ז

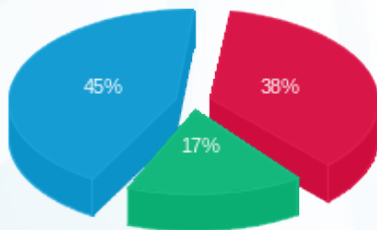

פסגה (₪ 93.33)
 גבע (₪ 42.33)
 שפל (₪ 112.72)

הסטוריית צריכה בקוט"ש

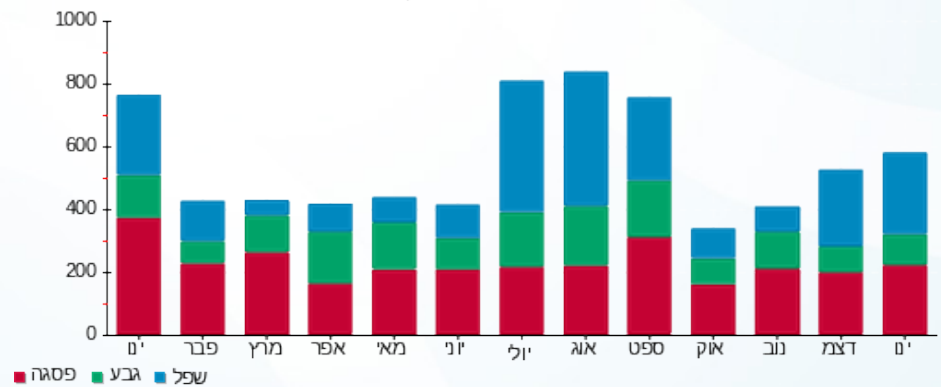

11/02/21 תאריך הפקה:
 31/01/21 תאריך קריאה נוכחית:
 01/01/21 תאריך קריאה קודמת:

שם דייר: ד - פוטרמן גליה ומיכאל
 שם אתר: עין המפרץ

לקוח/ה נכבד/ה, אנו מתכבדים להגיש את חישוב צריכת החשמל לתקופה 01/01/21 - 31/01/21:

ד - פוטרמן גליה ומיכאל - 1 - 70057095(0x0)

סוג תעריף	סוג צריכה	קריאה קודמת	קריאה נוכחית	סה"כ צריכה בקוט"ש	מחיר לקוט"ש בא"ג	סה"כ לתשלום
פרטי חשבון עבור תאריכים:		01/01/21	31/01/21			
767		55,986.78	56,601.70	614.92	43.30	266.26 ₪

סה"כ לדייר:

שיא ביקוש	סה"כ
7.12	614.92
	266.26 ₪

21.03 ₪	תשלום קבוע	
0.00 ₪	תשלום עבור גודל חיבור בKVA (0x0)	
287.29 ₪	סה"כ לתשלום	לא כולל מע"מ

התפלגות חיוב בש"ח לפי תעו"ז

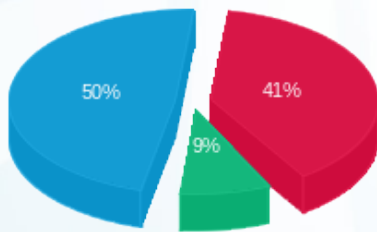

פסגה (108.86 ₪) ■
 גבע (23.17 ₪) ■
 שפל (134.23 ₪) ■

הסטוריית צריכה בקוט"ש

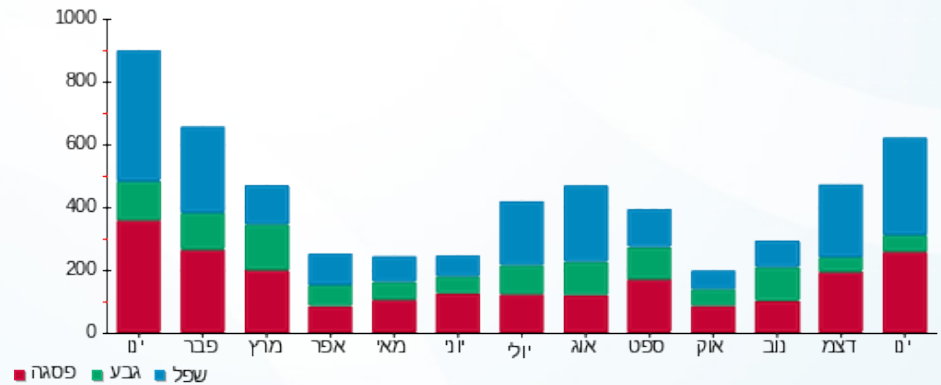

11/02/21 תאריך הפקה:
 31/01/21 תאריך קריאה נוכחית:
 01/01/21 תאריך קריאה קודמת:

שם דייר: ד - פורטר יואב
 שם אתר: עין המפרץ

לקוח/ה נכבד/ה, אנו מתכבדים להגיש את חישוב צריכת החשמל לתקופה 01/01/21 - 31/01/21:

ד - פורטר יואב - 1 - 70039088(0x0)

סוג תעריף	סוג צריכה	קריאה קודמת	קריאה נוכחית	סה"כ צריכה בקוט"ש	מחיר לקוט"ש בא"ג	סה"כ לתשלום
פרטי חשבון עבור תאריכים:		01/01/21	31/01/21			
767		47,405.29	48,591.47	1,186.18	43.30	513.62 ₪

סה"כ לדייר:

שיא ביקוש	סה"כ
7.82	1,186.18
	513.62 ₪

21.03 ₪	תשלום קבוע	
0.00 ₪	תשלום עבור גודל חיבור בKVA (0x0)	
534.65 ₪	סה"כ לתשלום	לא כולל מע"מ

התפלגות חיוב בש"ח לפי תעו"ז

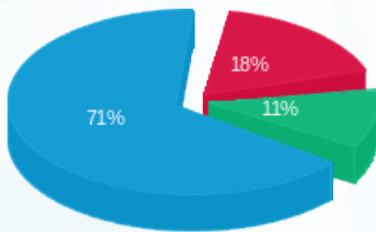

פסגה (91.99 ₪) ■
 גבע (58.98 ₪) ■
 שפל (362.65 ₪) ■

הסטוריית צריכה בקוט"ש

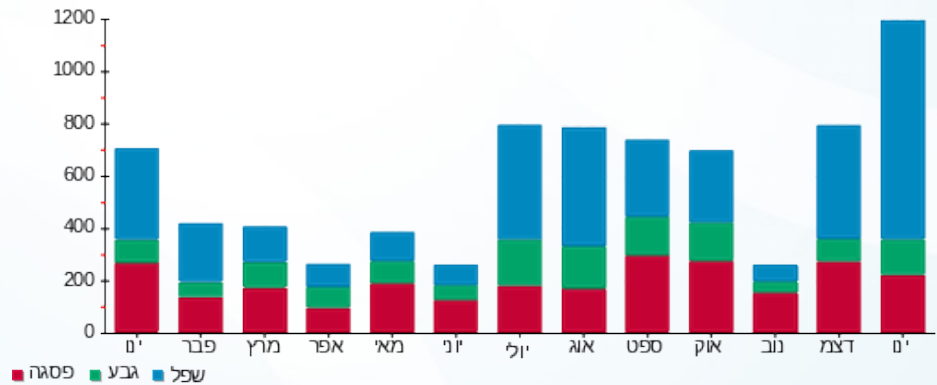

11/02/21 תאריך הפקה:
 31/01/21 תאריך קריאה נוכחית:
 01/01/21 תאריך קריאה קודמת:

שם דייר: ד - פורטר תמיר
 שם אתר: עין המפרץ

לקוח/ה נכבד/ה, אנו מתכבדים להגיש את חישוב צריכת החשמל לתקופה 01/01/21 - 31/01/21:

ד - פורטר תמיר - 1 - 70057052(0x0)

סוג תעריף	סוג צריכה	קריאה קודמת	קריאה נוכחית	סה"כ צריכה בקוט"ש	מחיר לקוט"ש בא"ג	סה"כ לתשלום
פרטי חשבון עבור תאריכים:		01/01/21	31/01/21			
767		75,341.86	76,114.27	772.41	43.30	334.45 ₪

סה"כ לדייר:

סה"כ	שיא ביקוש
772.41	8.48
334.45 ₪	

21.03 ₪	תשלום קבוע	
0.00 ₪	תשלום עבור גודל חיבור בKVA (0x0)	
355.48 ₪	סה"כ לתשלום	לא כולל מע"מ

התפלגות חיוב בש"ח לפי תעו"ז

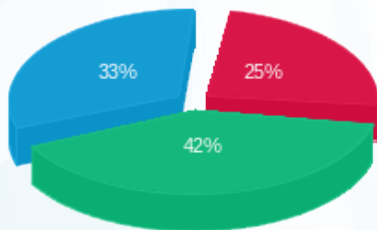

פסגה (₪ 82.95)
 גבע (₪ 141.26)
 שפל (₪ 110.24)

הסטוריית צריכה בקוט"ש

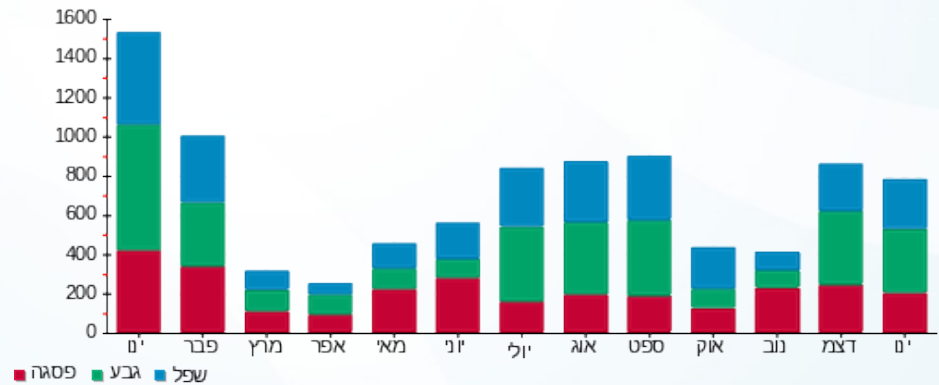

11/02/21 תאריך הפקה:
 31/01/21 תאריך קריאה נוכחית:
 01/01/21 תאריך קריאה קודמת:

שם דייר: ד - פיוקס שלומית
 שם אתר: עין המפרץ

לקוח/ה נכבד/ה, אנו מתכבדים להגיש את חישוב צריכת החשמל לתקופה 31/01/21 - 01/01/21:

ד - פיוקס שלומית - 1 - 70035473(0x0)

סוג תעריף	סוג צריכה	קריאה קודמת	קריאה נוכחית	סה"כ צריכה בקוט"ש	מחיר לקוט"ש בא"ג	סה"כ לתשלום
פרטי חשבון עבור תאריכים:		01/01/21	31/01/21			
767		0.00	0.00	0.00	43.30	0.00 ₪

סה"כ לדייר:

שיא ביקוש	סה"כ
	0.00
	0.00 ₪

21.03 ₪	תשלום קבוע	
0.00 ₪	תשלום עבור גודל חיבור ב KVA (0x0)	
21.03 ₪	סה"כ לתשלום	לא כולל מע"מ

התפלגות חיוב בש"ח לפי תעו"ז

פסגה (0.00 ₪) ■
 גבע (0.00 ₪) ■
 שפל (0.00 ₪) ■

הסטוריית צריכה בקוט"ש

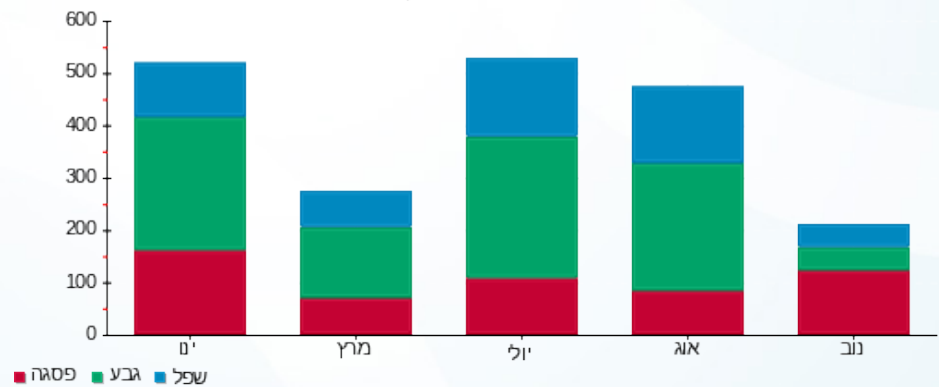

11/02/21 תאריך הפקה:
 31/01/21 תאריך קריאה נוכחית:
 01/01/21 תאריך קריאה קודמת:

שם דייר: ד - פיינשטין סטנפורד
 שם אתר: עין המפרץ

לקוח/ה נכבד/ה, אנו מתכבדים להגיש את חישוב צריכת החשמל לתקופה 01/01/21 - 31/01/21:

ד - פיינשטין סטנפורד - 2 - (0x0)70048531

סוג תעריף	סוג צריכה	קריאה קודמת	קריאה נוכחית	סה"כ צריכה בקוט"ש	מחיר לקוט"ש בא"ג	סה"כ לתשלום
פרטי חשבון עבור תאריכים:		01/01/21	31/01/21			
767		36,996.98	37,483.11	486.14	43.30	210.50 ₪

סה"כ לדיר:

שיא ביקוש	סה"כ
	486.14
	210.50 ₪

תשלום קבוע	תשלום עבור גודל חיבור בKVA (0x0)	סה"כ לתשלום	לא כולל מע"מ
21.03 ₪	0.00 ₪	231.53 ₪	

התפלגות חיוב בש"ח לפי תעו"ז

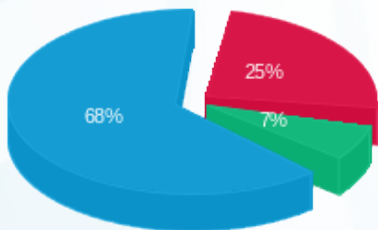

פסגה (₪ 53.17)
 גבע (₪ 14.12)
 שפל (₪ 143.20)

הסטוריית צריכה בקוט"ש

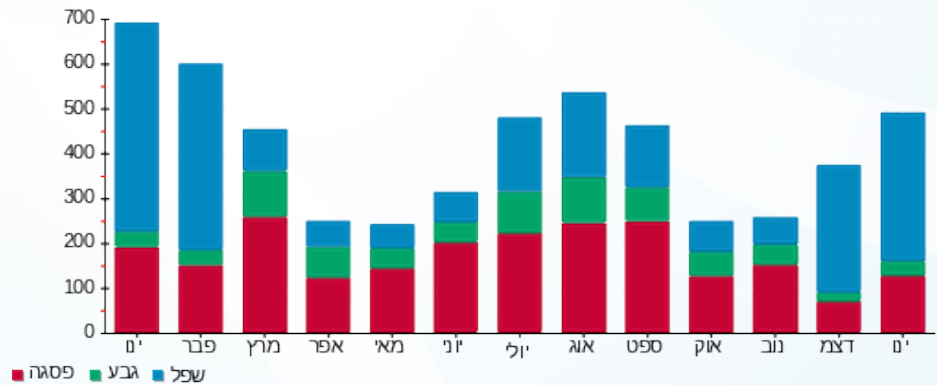

11/02/21 תאריך הפקה:
 31/01/21 תאריך קריאה נוכחית:
 01/01/21 תאריך קריאה קודמת:

שם דייר: ד - פינשטיין אלנה
 שם אתר: עין המפרץ

לקוח/ה נכבד/ה, אנו מתכבדים להגיש את חישוב צריכת החשמל לתקופה 01/01/21 - 31/01/21:

פינשטיין אלנה - 2 - 15091576(0x0)

סוג תעריף	סוג צריכה	קריאה קודמת	קריאה נוכחית	סה"כ צריכה בקוט"ש	מחיר לקוט"ש בא"ג	סה"כ לתשלום
פרטי חשבון עבור תאריכים:		01/01/21	31/01/21			
767		1,966.75	0.00	-1,966.75	43.30	₪ -851.60

סה"כ לדייר:

שיא ביקוש	סה"כ
	-1,966.75
	₪ -851.60

₪ 21.03	תשלום קבוע	
₪ 0.00	תשלום עבור גודל חיבור בKVA (0x0)	
₪ -830.57	סה"כ לתשלום	לא כולל מע"מ

התפלגות חיוב בש"ח לפי תעו"ז

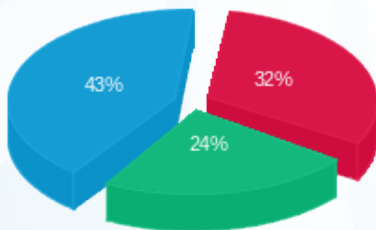

פסגה (₪ -276.45)
 גבע (₪ -206.45)
 שפל (₪ -368.70)

הסטוריית צריכה בקוט"ש

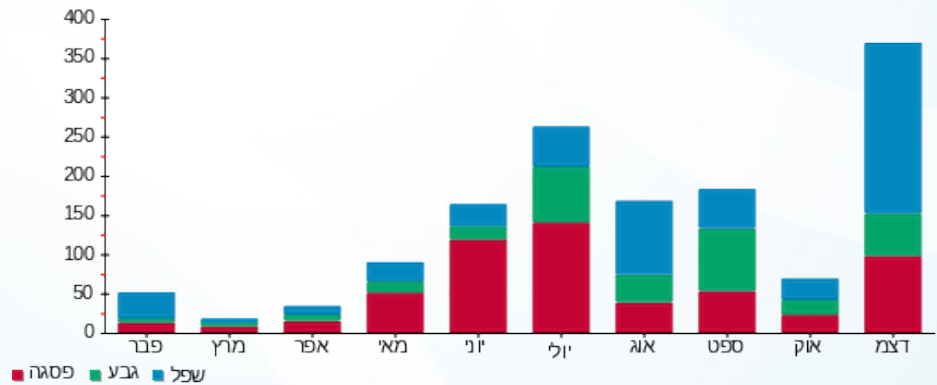

11/02/21 תאריך הפקה:
 31/01/21 תאריך קריאה נוכחית:
 01/01/21 תאריך קריאה קודמת:

שם דייר: ד - פינשטיין אלנה
 שם אתר: עין המפרץ

לקוח/ה נכבד/ה, אנו מתכבדים להגיש את חישוב צריכת החשמל לתקופה 01/01/21 - 31/01/21:

פינשטיין אלנה - 3 - 15091576(0x0)

סוג תעריף	סוג צריכה	קריאה קודמת	קריאה נוכחית	סה"כ צריכה בקוט"ש	מחיר לקוט"ש בא"ג	סה"כ לתשלום
פרטי חשבון עבור תאריכים:		01/01/21	31/01/21			
767		4,674.75	0.00	-4,674.75	43.30	₪ -2,024.17

סה"כ לדייר:

שיא ביקוש	סה"כ
	-4,674.75
	₪ -2,024.17

תשלום קבוע	תשלום עבור גודל חיבור בKVA (0x0)	סה"כ לתשלום	לא כולל מע"מ
₪ 21.03	₪ 0.00		
			₪ -2,003.14

התפלגות חיוב בש"ח לפי תעו"ז

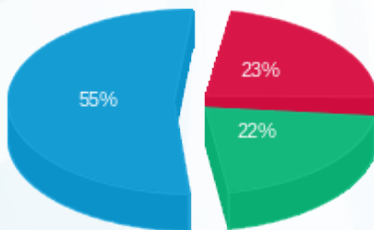

פסגה (₪ -468.16)
 גבע (₪ -436.53)
 שפל (₪ -1,119.48)

הסטוריית צריכה בקוט"ש

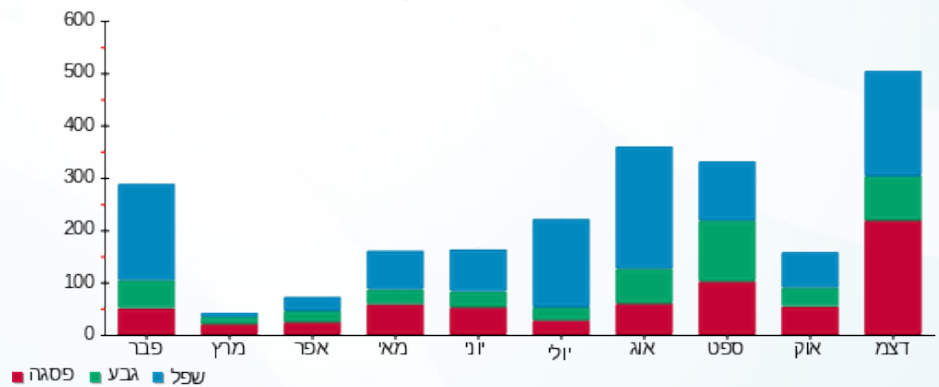

11/02/21 תאריך הפקה:
 31/01/21 תאריך קריאה נוכחית:
 01/01/21 תאריך קריאה קודמת:

שם דייר: ד - פלג (פפר) אור ותומר
 שם אתר: עין המפרץ

לקוח/ה נכבד/ה, אנו מתכבדים להגיש את חישוב צריכת החשמל לתקופה 01/01/21 - 31/01/21:

ד - פלג (פפר) אור ותומר - 1 - 70062152 (0x0)

סוג תעריף	סוג צריכה	קריאה קודמת	קריאה נוכחית	סה"כ צריכה בקוט"ש	מחיר לקוט"ש בא"ג	סה"כ לתשלום
פרטי חשבון עבור תאריכים:		01/01/21	31/01/21			
767		72,721.05	74,174.03	1,452.99	43.30	629.14 ₪

סה"כ לדייר:

שיא ביקוש	סה"כ
11.78	1,452.99
	629.14 ₪

21.03 ₪	תשלום קבוע	
0.00 ₪	תשלום עבור גודל חיבור בKVA (0x0)	
650.17 ₪	סה"כ לתשלום	לא כולל מע"מ

התפלגות חיוב בש"ח לפי תעו"ז

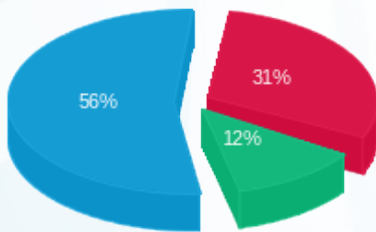

פסגה (196.15 ₪) ■
 גבע (78.39 ₪) ■
 שפל (354.60 ₪) ■

הסטוריית צריכה בקוט"ש

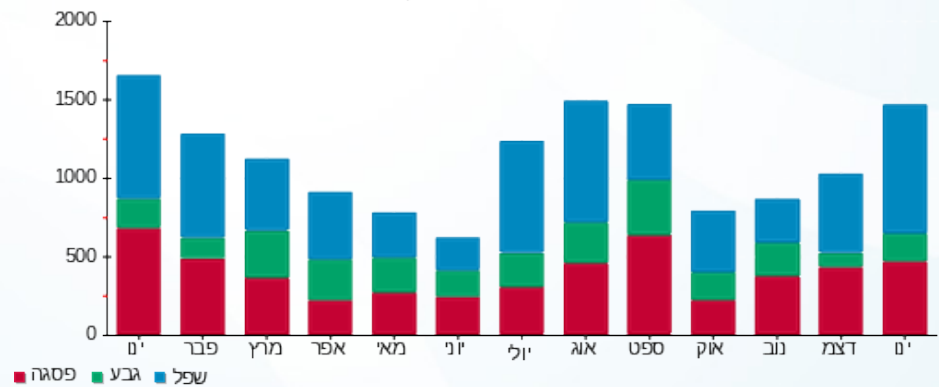

11/02/21 תאריך הפקה:
 31/01/21 תאריך קריאה נוכחית:
 01/01/21 תאריך קריאה קודמת:

שם דייר: ד - פלג נורית
 שם אתר: עין המפרץ

לקוח/ה נכבד/ה, אנו מתכבדים להגיש את חישוב צריכת החשמל לתקופה 01/01/21 - 31/01/21:

ד - פלג נורית - 1 - 17312860(3x40)

סוג תעריף	סוג צריכה	קריאה קודמת	קריאה נוכחית	סה"כ צריכה בקוט"ש	מחיר לקוט"ש בא"ג	סה"כ לתשלום
פרטי חשבון עבור תאריכים:		01/01/21	31/01/21			
767		7,796.80	8,304.60	507.80	43.30	219.88 ₪

סה"כ לדייר:

שיא ביקוש	סה"כ
	507.80
	219.88 ₪

21.03 ₪	תשלום קבוע	
7.55 ₪	תשלום עבור גודל חיבור בKVA (3x40)	
248.46 ₪	סה"כ לתשלום	לא כולל מע"מ

התפלגות חיוב בש"ח לפי תעו"ז

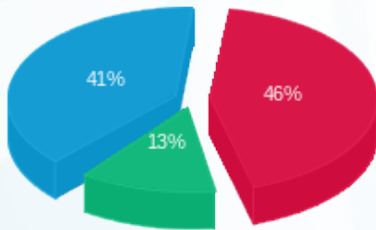

פסגה (101.15 ₪) ■
 גבע (29.05 ₪) ■
 שפל (89.67 ₪) ■

הסטוריית צריכה בקוט"ש

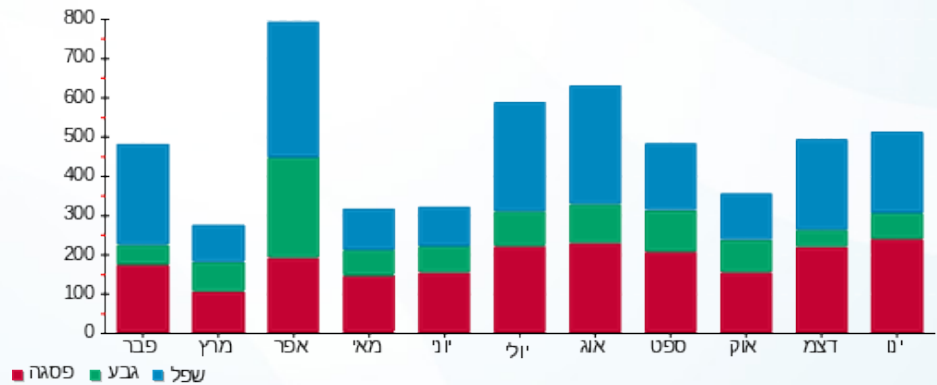

11/02/21 תאריך הפקה:
 31/01/21 תאריך קריאה נוכחית:
 01/01/21 תאריך קריאה קודמת:

שם דייר: ד - פלג צפיר
 שם אתר: עין המפרץ

לקוח/ה נכבד/ה, אנו מתכבדים להגיש את חישוב צריכת החשמל לתקופה 01/01/21 - 31/01/21:

פלג צפיר - 4 - 19051991(0x0)

סוג תעריף	סוג צריכה	קריאה קודמת	קריאה נוכחית	סה"כ צריכה בקוט"ש	מחיר לקוט"ש בא"ג	סה"כ לתשלום
פרטי חשבון עבור תאריכים:		01/01/21	31/01/21			
767		13,346.40	14,546.20	1,199.80	43.30	519.51 ₪

סה"כ לדייר:

שיא ביקוש	סה"כ
1.14	1,199.80
	519.51 ₪

21.03 ₪	תשלום קבוע	
0.00 ₪	תשלום עבור גודל חיבור בKVA (0x0)	
540.54 ₪	סה"כ לתשלום	לא כולל מע"מ

התפלגות חיוב בש"ח לפי תעו"ז

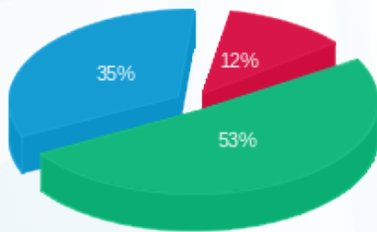

פסגה (277.64 ₪) 53%
 גבע (179.61 ₪) 35%
 שפלה (62.27 ₪) 12%

הסטוריית צריכה בקוט"ש

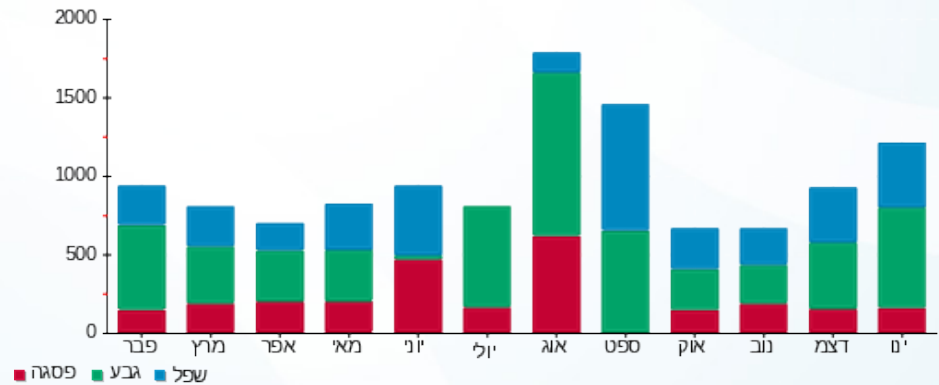

11/02/21 תאריך הפקה:
 31/01/21 תאריך קריאה נוכחית:
 01/01/21 תאריך קריאה קודמת:

שם דייר: ד - פלד אסתי ומיכה
 שם אתר: עין המפרץ

לקוח/ה נכבד/ה, אנו מתכבדים להגיש את חישוב צריכת החשמל לתקופה 01/01/21 - 31/01/21:

ד - פלד אסתי ומיכה - 1 - 70009840(0x0)

סוג תעריף	סוג צריכה	קריאה קודמת	קריאה נוכחית	סה"כ צריכה בקוט"ש	מחיר לקוט"ש בא"ג	סה"כ לתשלום
פרטי חשבון עבור תאריכים:		01/01/21	31/01/21			
767		100,488.65	102,219.24	1,730.60	43.30	749.35 ₪

סה"כ לדייר:

שיא ביקוש	סה"כ
10.22	1,730.60
	749.35 ₪

21.03 ₪	תשלום קבוע	
0.00 ₪	תשלום עבור גודל חיבור ב KVA (0x0)	
770.38 ₪	סה"כ לתשלום	לא כולל מע"מ

התפלגות חיוב בש"ח לפי תעו"ז

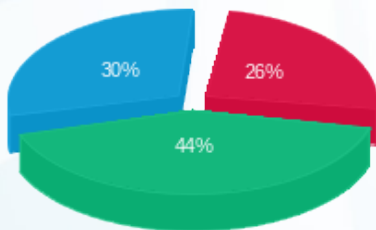

פסגה (191.93 ₪) ■
 גבע (328.90 ₪) ■
 שפל (228.52 ₪) ■

הסטוריית צריכה בקוט"ש

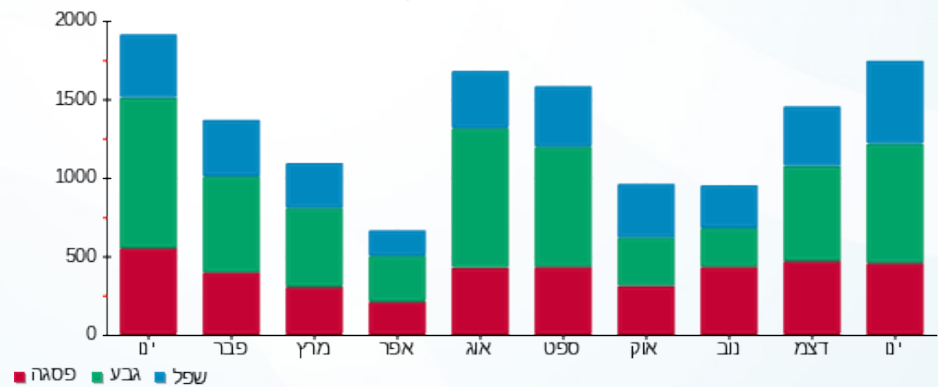

11/02/21 תאריך הפקה:
 31/01/21 תאריך קריאה נוכחית:
 01/01/21 תאריך קריאה קודמת:

שם דייר: ד - פלד רום
 שם אתר: עין המפרץ

לקוח/ה נכבד/ה, אנו מתכבדים להגיש את חישוב צריכת החשמל לתקופה 01/01/21 - 31/01/21:

פלד רום - 2 - 19093336(0x0)

סוג תעריף	סוג צריכה	קריאה קודמת	קריאה נוכחית	סה"כ צריכה בקוט"ש	מחיר לקוט"ש בא"ג	סה"כ לתשלום
פרטי חשבון עבור תאריכים:		01/01/21	31/01/21			
767		2,995.35	3,801.45	806.10	43.30	349.04 ₪

סה"כ לדייר:

שיא ביקוש	סה"כ
	806.10
	349.04 ₪

21.03 ₪	תשלום קבוע	
0.00 ₪	תשלום עבור גודל חיבור בKVA (0x0)	
370.07 ₪	סה"כ לתשלום	לא כולל מע"מ

התפלגות חיוב בש"ח לפי תעו"ז

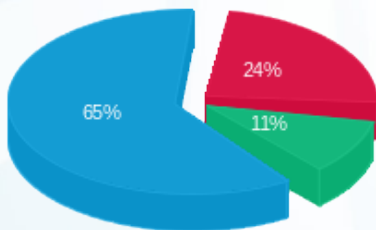

פסגה (85.15 ₪)
 גבע (36.70 ₪)
 שפל (227.20 ₪)

הסטוריית צריכה בקוט"ש

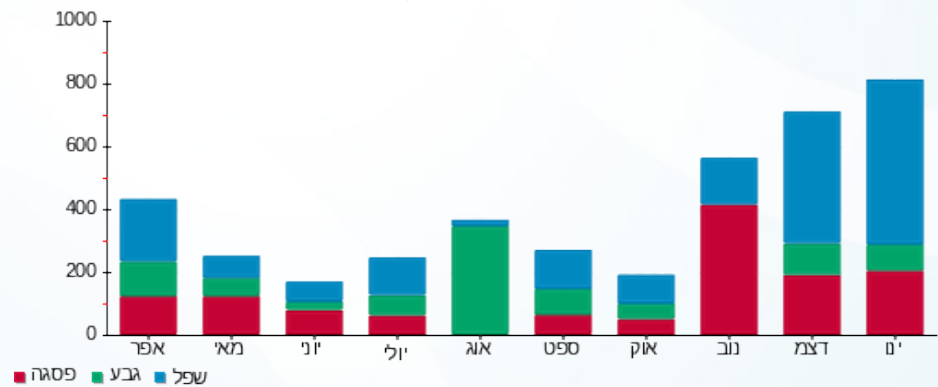

11/02/21 תאריך הפקה:
 31/01/21 תאריך קריאה נוכחית:
 01/01/21 תאריך קריאה קודמת:

שם דייר: ד - פלד שחר
 שם אתר: עין המפרץ

לקוח/ה נכבד/ה, אנו מתכבדים להגיש את חישוב צריכת החשמל לתקופה 01/01/21 - 31/01/21:

ד - פלד שחר - 3 - 70058944 (0x0)

סוג תעריף	סוג צריכה	קריאה קודמת	קריאה נוכחית	סה"כ צריכה בקוט"ש	מחיר לקוט"ש בא"ג	סה"כ לתשלום
פרטי חשבון עבור תאריכים:		01/01/21	31/01/21			
767		41,383.79	41,752.53	368.73	43.30	159.66 ₪

סה"כ לדייר:

שיא ביקוש	סה"כ
	368.73
	159.66 ₪

21.03 ₪	תשלום קבוע	
0.00 ₪	תשלום עבור גודל חיבור בKVA (0x0)	
180.69 ₪	סה"כ לתשלום	לא כולל מע"מ

התפלגות חיוב בש"ח לפי תעו"ז

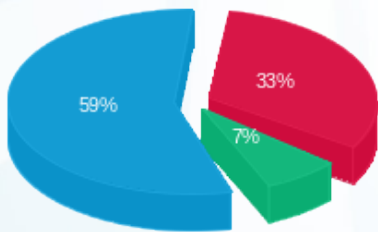

פסגה (53.09 ₪) ■
 גבע (11.72 ₪) ■
 שפל (94.85 ₪) ■

הסטוריית צריכה בקוט"ש

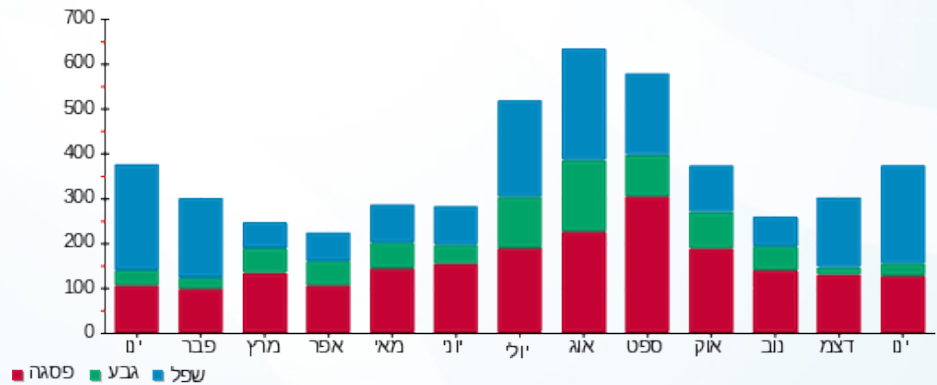

11/02/21 תאריך הפקה:
 31/01/21 תאריך קריאה נוכחית:
 01/01/21 תאריך קריאה קודמת:

שם דייר: ד - פלד תור וקרן
 שם אתר: עין המפרץ

לקוח/ה נכבד/ה, אנו מתכבדים להגיש את חישוב צריכת החשמל לתקופה 01/01/21 - 31/01/21:

ד - פלד תור וקרן - 1 - 70058984(0x0)

סוג תעריף	סוג צריכה	קריאה קודמת	קריאה נוכחית	סה"כ צריכה בקוט"ש	מחיר לקוט"ש בא"ג	סה"כ לתשלום
פרטי חשבון עבור תאריכים:		01/01/21	31/01/21			
767		89,939.62	91,355.87	1,416.26	43.30	613.24 ₪

סה"כ לדייר:

שיא ביקוש	סה"כ
	1,416.26
	613.24 ₪

21.03 ₪	תשלום קבוע	
0.00 ₪	תשלום עבור גודל חיבור בKVA (0x0)	
634.27 ₪	סה"כ לתשלום	לא כולל מע"מ

התפלגות חיוב בש"ח לפי תעו"ז

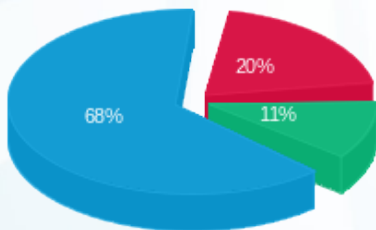

פסגה (124.73 ₪) ■
 גבע (69.21 ₪) ■
 שפל (419.30 ₪) ■

הסטוריית צריכה בקוט"ש

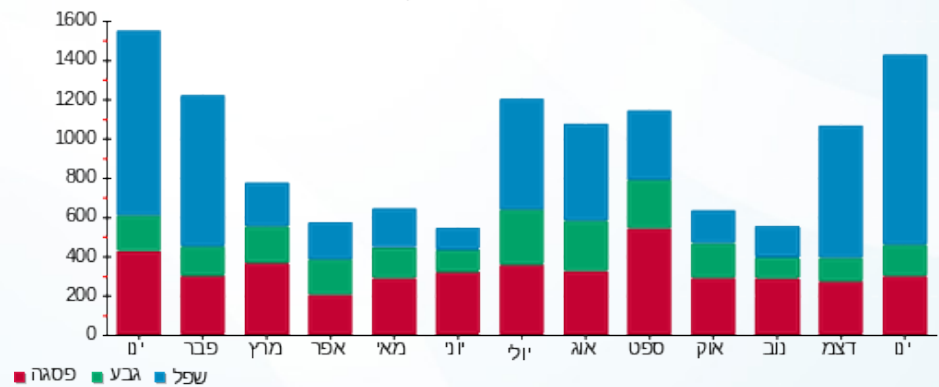

11/02/21 תאריך הפקדה:
 31/01/21 תאריך קריאה נוכחית:
 01/01/21 תאריך קריאה קודמת:

שם דייר: ד - פלור אילת
 שם אתר: עין המפרץ

לקוח/ה נכבד/ה, אנו מתכבדים להגיש את חישוב צריכת החשמל לתקופה 01/01/21 - 31/01/21:

ד - פלור אילת - 1 - 18110011(0x0)

סוג תעריף	סוג צריכה	קריאה קודמת	קריאה נוכחית	סה"כ צריכה בקוט"ש	מחיר לקוט"ש בא"ג	סה"כ לתשלום
פרטי חשבון עבור תאריכים:		01/01/21	31/01/21			
767		2,963.40	3,536.30	572.90	43.30	248.07 ₪

סה"כ לדייר:

שיא ביקוש	סה"כ
8.82	572.90
	248.07 ₪

21.03 ₪	תשלום קבוע	
0.00 ₪	תשלום עבור גודל חיבור ב KVA (0x0)	
269.10 ₪	סה"כ לתשלום	לא כולל מע"מ

התפלגות חיוב בש"ח לפי תעו"ז

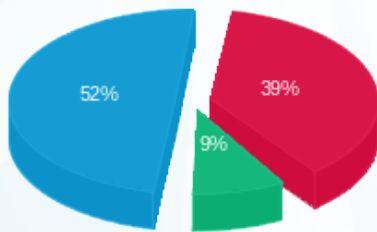

פסגה (97.30 ₪) ■
 גבע (22.30 ₪) ■
 שפל (128.47 ₪) ■

הסטוריית צריכה בקוט"ש

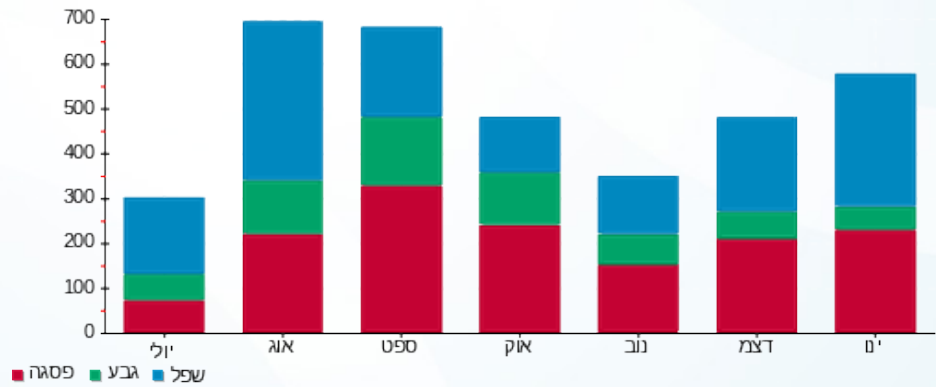

11/02/21 תאריך הפקה:
 31/01/21 תאריך קריאה נוכחית:
 01/01/21 תאריך קריאה קודמת:

שם דייר: ד - פלור עדה ויהודה
 שם אתר: עין המפרץ

לקוח/ה נכבד/ה, אנו מתכבדים להגיש את חישוב צריכת החשמל לתקופה 01/01/21 - 31/01/21:

ד - פלור עדה ויהודה - 1 - 81026450(0x0)

סוג תעריף	סוג צריכה	קריאה קודמת	קריאה נוכחית	סה"כ צריכה בקוט"ש	מחיר לקוט"ש בא"ג	סה"כ לתשלום
פרטי חשבון עבור תאריכים:		01/01/21	31/01/21			
767		41,277.64	42,411.72	1,134.08	43.30	491.06 ₪

סה"כ לדייר:

שיא ביקוש	סה"כ
9.99	1,134.08
	491.06 ₪

21.03 ₪	תשלום קבוע	
0.00 ₪	תשלום עבור גודל חיבור בKVA (0x0)	
512.09 ₪	סה"כ לתשלום	לא כולל מע"מ

התפלגות חיוב בש"ח לפי תעו"ז

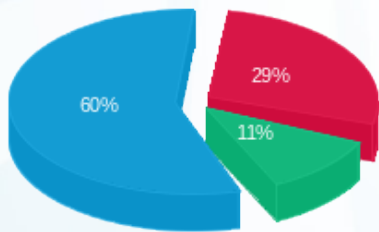

פסגה (140.82 ₪) 60%
 גבע (55.71 ₪) 29%
 שפל (294.52 ₪) 11%

הסטוריית צריכה בקוט"ש

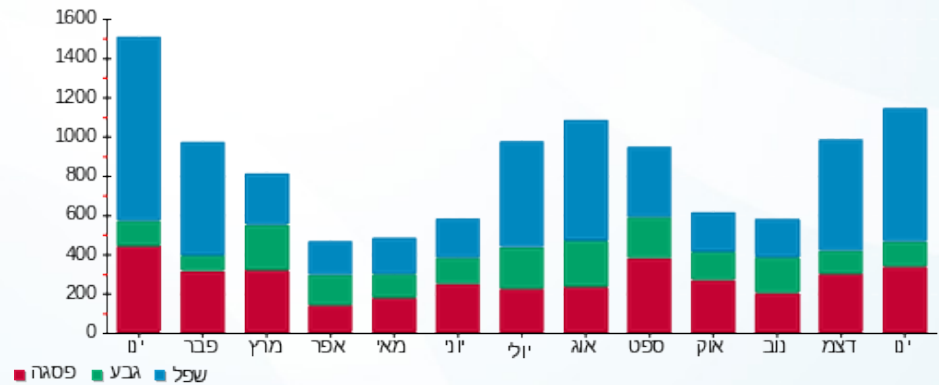

11/02/21 תאריך הפקה:
 31/01/21 תאריך קריאה נוכחית:
 01/01/21 תאריך קריאה קודמת:

שם דייר: ד - פפר יונה ואיסי
 שם אתר: עין המפרץ

לקוח/ה נכבד/ה, אנו מתכבדים להגיש את חישוב צריכת החשמל לתקופה 01/01/21 - 31/01/21:

ד - פפר יונה ואיסי - 1 - 81025340(0x0)

סוג תעריף	סוג צריכה	קריאה קודמת	קריאה נוכחית	סה"כ צריכה בקוט"ש	מחיר לקוט"ש בא"ג	סה"כ לתשלום
פרטי חשבון עבור תאריכים:		01/01/21	31/01/21			
767		52,282.23	52,950.35	668.11	43.30	289.29 ₪

סה"כ לדייר:

סה"כ	שיא ביקוש
668.11	7.91
289.29 ₪	

תשלום קבוע	תשלום עבור גודל חיבור בKVA (0x0)	סה"כ לתשלום	לא כולל מע"מ
21.03 ₪	0.00 ₪	310.32 ₪	

התפלגות חיוב בש"ח לפי תעו"ז

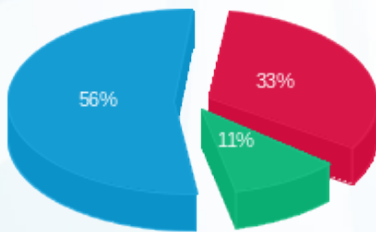

פסגה (96.79 ₪) ■
 גבע (30.39 ₪) ■
 שפל (162.11 ₪) ■

הסטוריית צריכה בקוט"ש

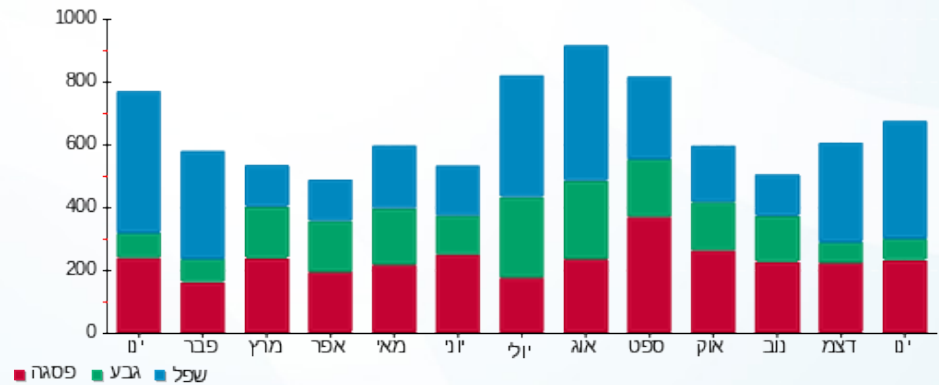

11/02/21 תאריך הפקה:
 31/01/21 תאריך קריאה נוכחית:
 01/01/21 תאריך קריאה קודמת:

שם דייר: ד - פרדו מתי ואיתי
 שם אתר: עין המפרץ

לקוח/ה נכבד/ה, אנו מתכבדים להגיש את חישוב צריכת החשמל לתקופה 01/01/21 - 31/01/21:

ד - פרדו מתי ואיתי - 1 - 81025801(0x0)

סוג תעריף	סוג צריכה	קריאה קודמת	קריאה נוכחית	סה"כ צריכה בקוט"ש	מחיר לקוט"ש בא"ג	סה"כ לתשלום
פרטי חשבון עבור תאריכים:		01/01/21	31/01/21			
767		75,067.24	75,989.58	922.34	43.30	399.37 ₪

סה"כ לדייר:

שיא ביקוש	סה"כ
10.06	922.34
	399.37 ₪

21.03 ₪	תשלום קבוע	
0.00 ₪	תשלום עבור גודל חיבור בKVA (0x0)	
420.40 ₪	סה"כ לתשלום	לא כולל מע"מ

התפלגות חיוב בש"ח לפי תעו"ז

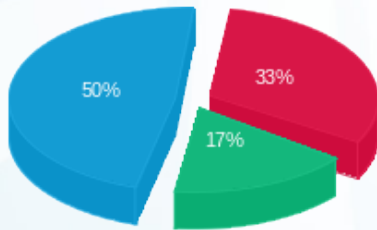

פסגה (130.25 ₪) 50%
 גבע (69.59 ₪) 17%
 שפל (199.54 ₪) 33%

הסטוריית צריכה בקוט"ש

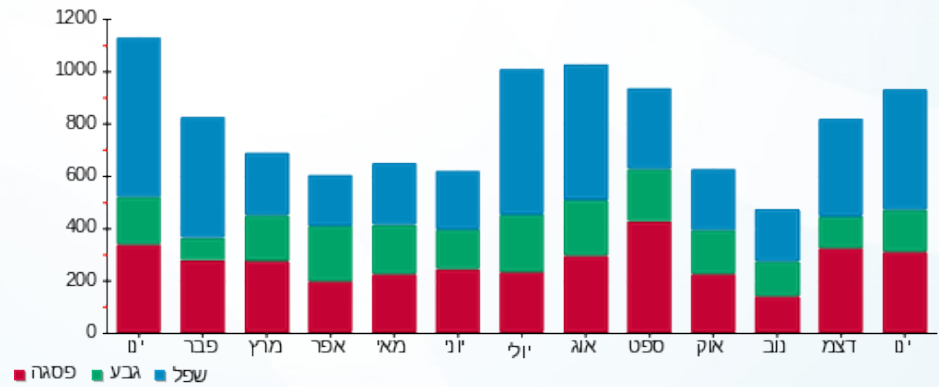

11/02/21 תאריך הפקה:
 31/01/21 תאריך קריאה נוכחית:
 01/01/21 תאריך קריאה קודמת:

שם דייר: ד - פרדו שלומית ויוסף
 שם אתר: עין המפרץ

לקוח/ה נכבד/ה, אנו מתכבדים להגיש את חישוב צריכת החשמל לתקופה 01/01/21 - 31/01/21:

ד - פרדו שלומית ויוסף - 1 - 17313498(0x0)

סוג תעריף	סוג צריכה	קריאה קודמת	קריאה נוכחית	סה"כ צריכה בקוט"ש	מחיר לקוט"ש בא"ג	סה"כ לתשלום
פרטי חשבון עבור תאריכים:		01/01/21	31/01/21			
767		1,783.90	2,088.70	304.80	43.30	131.98 ₪

סה"כ לדייר:

סה"כ	שיא ביקוש
304.80	5.53
131.98 ₪	

21.03 ₪	תשלום קבוע	
0.00 ₪	תשלום עבור גודל חיבור ב-KVA (0x0)	
153.01 ₪	סה"כ לתשלום	לא כולל מע"מ

התפלגות חיוב בש"ח לפי תעו"ז

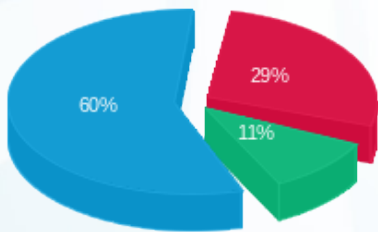

פסגה (₪ 38.02)
 גבע (₪ 14.20)
 שפל (₪ 79.76)

הסטוריית צריכה בקוט"ש

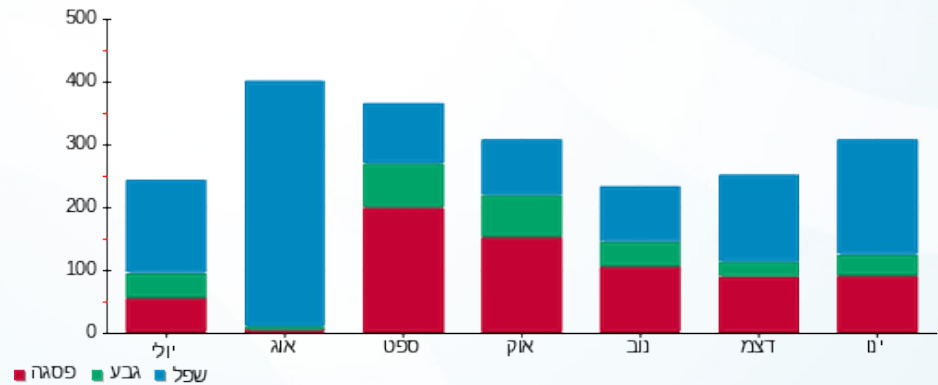

11/02/21 תאריך הפקה:
 31/01/21 תאריך קריאה נוכחית:
 01/01/21 תאריך קריאה קודמת:

שם דייר: ד - פרטליס רון
 שם אתר: עין המפרץ

לקוח/ה נכבד/ה, אנו מתכבדים להגיש את חישוב צריכת החשמל לתקופה 01/01/21 - 31/01/21:

ד - פרטליס רון - 1 - 17313491(0x0)

סוג תעריף	סוג צריכה	קריאה קודמת	קריאה נוכחית	סה"כ צריכה בקוט"ש	מחיר לקוט"ש בא"ג	סה"כ לתשלום
פרטי חשבון עבור תאריכים:		01/01/21	31/01/21			
767		6,948.10	8,811.80	1,863.70	43.30	806.98 ₪

סה"כ לדייר:

שיא ביקוש	סה"כ
10.54	1,863.70
	806.98 ₪

תשלום קבוע	תשלום עבור גודל חיבור ב-KVA (0x0)	סה"כ לתשלום	לא כולל מע"מ
21.03 ₪	0.00 ₪	828.01 ₪	

התפלגות חיוב בש"ח לפי תעו"ז

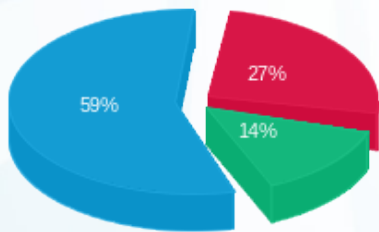

פסגה (213.95 ₪) 27%
 גבע (113.32 ₪) 14%
 שפל (479.72 ₪) 59%

הסטוריית צריכה בקוט"ש

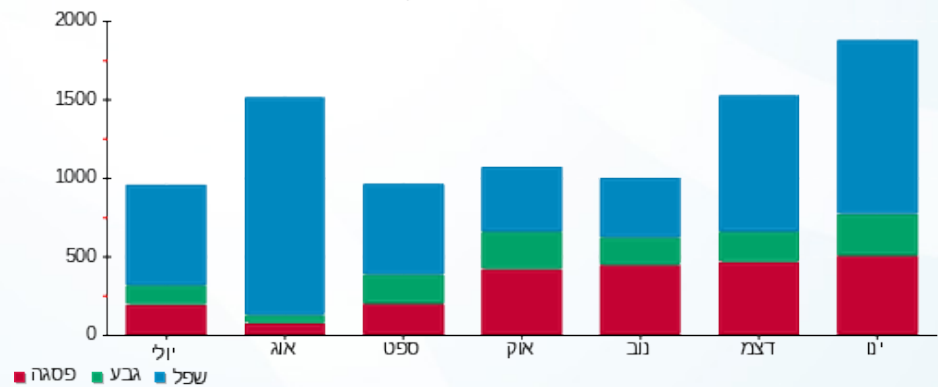

11/02/21 תאריך הפקה:
 31/01/21 תאריך קריאה נוכחית:
 01/01/21 תאריך קריאה קודמת:

שם דייר: ד - פרטליס רזי
 שם אתר: עין המפרץ

לקוח/ה נכבד/ה, אנו מתכבדים להגיש את חישוב צריכת החשמל לתקופה 01/01/21 - 31/01/21:

ד - פרטליס רזי - 1 - 70033688 (0x0)

סוג תעריף	סוג צריכה	קריאה קודמת	קריאה נוכחית	סה"כ צריכה בקוט"ש	מחיר לקוט"ש בא"ג	סה"כ לתשלום
פרטי חשבון עבור תאריכים:		01/01/21	31/01/21			
767		146,621.36	147,715.54	1,094.18	43.30	473.78 ₪

סה"כ לדיר:

סה"כ	שיא ביקוש
1,094.18	10.68
473.78 ₪	

21.03 ₪	תשלום קבוע	
0.00 ₪	תשלום עבור גודל חיבור ב KVA (0x0)	
494.81 ₪	סה"כ לתשלום	לא כולל מע"מ

התפלגות חיוב בש"ח לפי תעו"ז

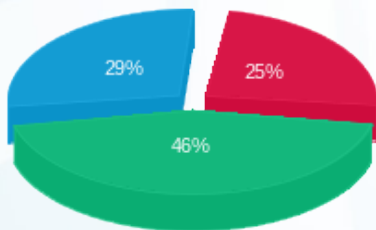

פסגה (117.70 ₪)
 גבע (219.95 ₪)
 שפל (136.14 ₪)

הסטוריית צריכה בקוט"ש

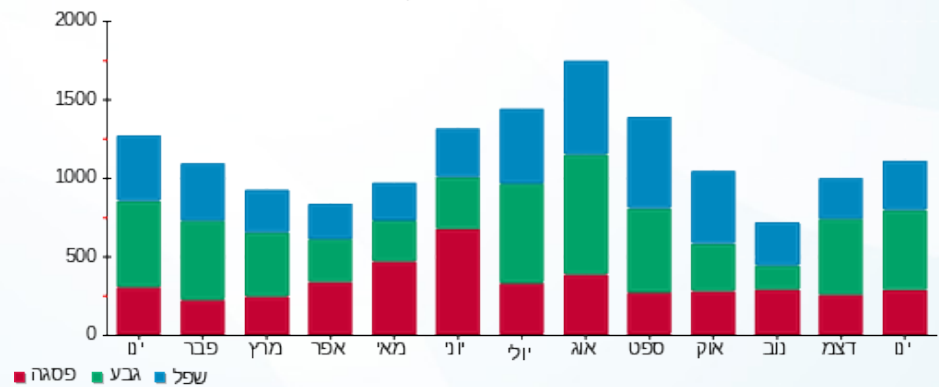



11/02/21 תאריך הפקה:
 31/01/21 תאריך קריאה נוכחית:
 01/01/21 תאריך קריאה קודמת:

שם דייר: ד - פרי אורה וחיים
 שם אתר: עין המפרץ

לקוח/ה נכבד/ה, אנו מתכבדים להגיש את חישוב צריכת החשמל לתקופה 01/01/21 - 31/01/21:

ד - פרי אורה וחיים - 1 - 81025805(0x0)

סוג תעריף	סוג צריכה	קריאה קודמת	קריאה נוכחית	סה"כ צריכה בקוט"ש	מחיר לקוט"ש בא"ג	סה"כ לתשלום
פרטי חשבון עבור תאריכים:		01/01/21	31/01/21			
767		40,963.27	42,154.01	1,190.74	43.30	515.59 ₪

סה"כ לדייר:

שיא ביקוש	סה"כ
9.35	1,190.74
	515.59 ₪

21.03 ₪	תשלום קבוע	
0.00 ₪	תשלום עבור גודל חיבור בKVA (0x0)	
536.62 ₪	סה"כ לתשלום	לא כולל מע"מ

התפלגות חיוב בש"ח לפי תעו"ז

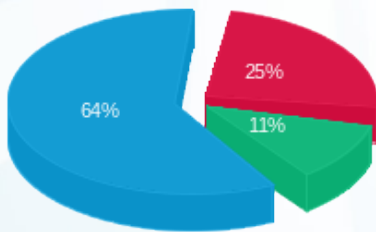

פסגה (129.31 ₪) 64%
 גבע (58.10 ₪) 11%
 שפל (328.18 ₪) 25%

הסטוריית צריכה בקוט"ש

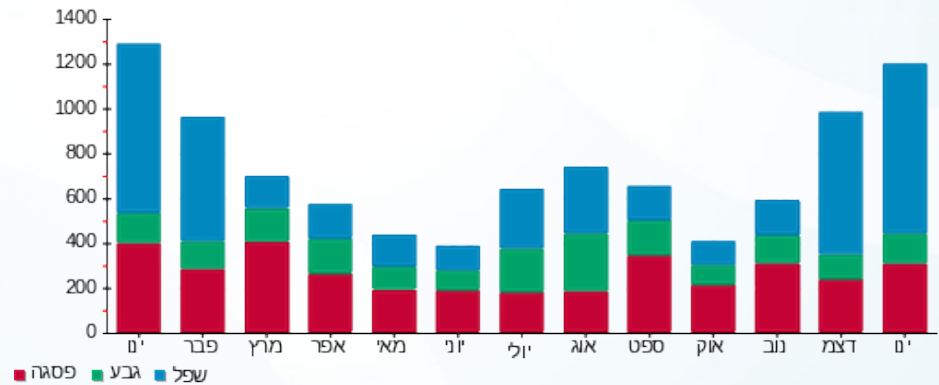

11/02/21 תאריך הפקה:
 31/01/21 תאריך קריאה נוכחית:
 01/01/21 תאריך קריאה קודמת:

שם דייר: ד - פרי נטע ואייל
 שם אתר: עין המפרץ

לקוח/ה נכבד/ה, אנו מתכבדים להגיש את חישוב צריכת החשמל לתקופה 01/01/21 - 31/01/21:

ד - פרי נטע ואייל - 4 - 19093213 (0x0)

סוג תעריף	סוג צריכה	קריאה קודמת	קריאה נוכחית	סה"כ צריכה בקוט"ש	מחיר לקוט"ש בא"ג	סה"כ לתשלום
פרטי חשבון עבור תאריכים:		01/01/21	31/01/21			
767		12,220.70	13,329.90	1,109.20	43.30	480.28 ₪

סה"כ לדייר:

שיא ביקוש	סה"כ
0.81	1,109.20
	480.28 ₪

תשלום קבוע	תשלום עבור גודל חיבור ב KVA (0x0)	סה"כ לתשלום	לא כולל מע"מ
21.03 ₪	0.00 ₪	501.31 ₪	

התפלגות חיוב בש"ח לפי תעו"ז

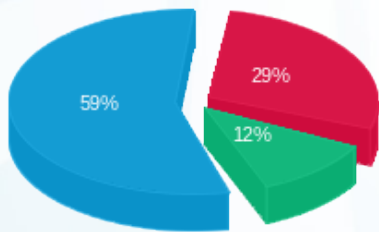

פסגה (141.24 ₪) 29%
 גבע (55.60 ₪) 12%
 שפל (283.44 ₪) 59%

הסטוריית צריכה בקוט"ש

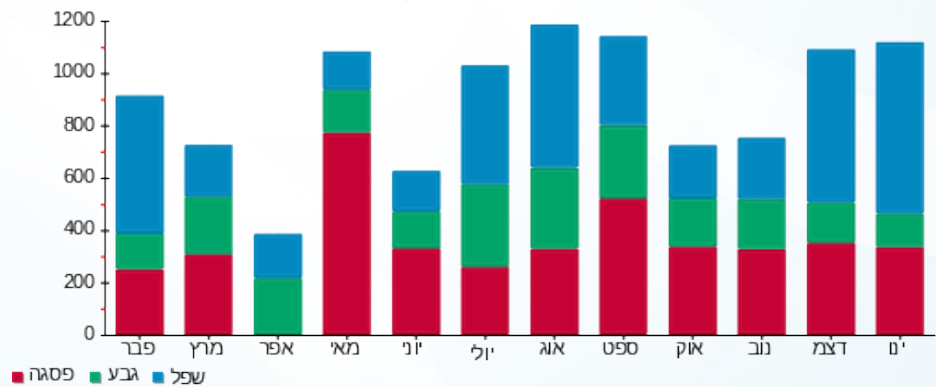

11/02/21 תאריך הפקה:
 31/01/21 תאריך קריאה נוכחית:
 01/01/21 תאריך קריאה קודמת:

שם דייר: ד - פריזר אורג
 שם אתר: עין המפרץ

לקוח/ה נכבד/ה, אנו מתכבדים להגיש את חישוב צריכת החשמל לתקופה 01/01/21 - 31/01/21:

פריזר אורג - 3 - 15091212(0x0)

סוג תעריף	סוג צריכה	קריאה קודמת	קריאה נוכחית	סה"כ צריכה בקוט"ש	מחיר לקוט"ש בא"ג	סה"כ לתשלום
פרטי חשבון עבור תאריכים:		01/01/21	31/01/21			
767		47,682.43	49,164.55	1,482.12	43.30	641.76 ₪

סה"כ לדייר:

שיא ביקוש	סה"כ
	1,482.12
	641.76 ₪

תשלום קבוע	תשלום עבור גודל חיבור בKVA (0x0)	סה"כ לתשלום	לא כולל מע"מ
21.03 ₪	0.00 ₪	662.79 ₪	

התפלגות חיוב בש"ח לפי תעו"ז

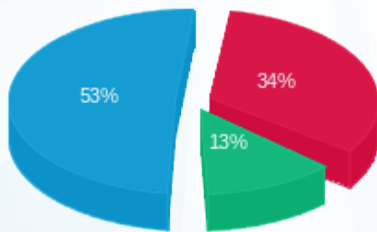

פסגה (219.63 ₪) 34%
 גבע (80.75 ₪) 13%
 שפל (341.39 ₪) 53%

הסטוריית צריכה בקוט"ש

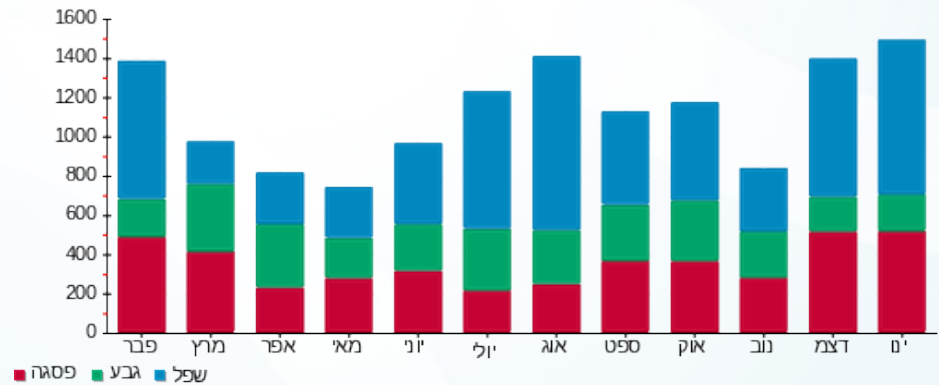

11/02/21 תאריך הפקה:
 31/01/21 תאריך קריאה נוכחית:
 01/01/21 תאריך קריאה קודמת:

שם דייר: ד - פריזר דינה
 שם אתר: עין המפרץ

לקוח/ה נכבד/ה, אנו מתכבדים להגיש את חישוב צריכת החשמל לתקופה 01/01/21 - 31/01/21:

ד - פריזר דינה - 1 - 70035522(0x0)

סוג תעריף	סוג צריכה	קריאה קודמת	קריאה נוכחית	סה"כ צריכה בקוט"ש	מחיר לקוט"ש בא"ג	סה"כ לתשלום
פרטי חשבון עבור תאריכים:		01/01/21	31/01/21			
767		155,165.44	156,565.59	1,400.15	43.30	606.26 ₪

סה"כ לדייר:

שיא ביקוש	סה"כ
7.08	1,400.15
	606.26 ₪

תשלום קבוע	תשלום עבור גודל חיבור בKVA (0x0)	סה"כ לתשלום	לא כולל מע"מ
21.03 ₪	0.00 ₪	627.29 ₪	

התפלגות חיוב בש"ח לפי תעו"ז

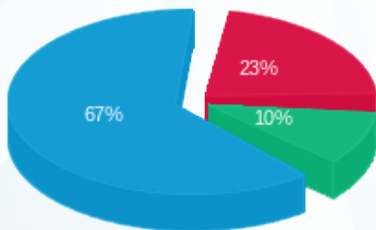

פסגה (₪ 136.74)
 גבע (₪ 62.84)
 שפל (₪ 406.68)

הסטוריית צריכה בקוט"ש

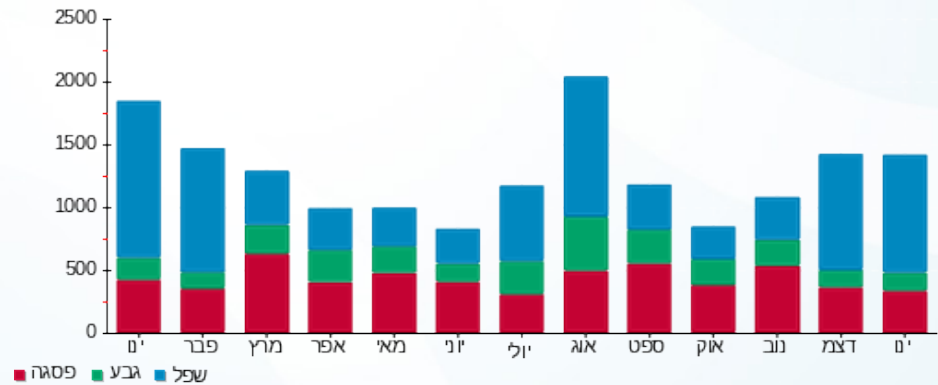

11/02/21 תאריך הפקה:
 31/01/21 תאריך קריאה נוכחית:
 01/01/21 תאריך קריאה קודמת:

שם דייר: ד - פרקש מעין ושמוליק
 שם אתר: עין המפרץ

לקוח/ה נכבד/ה, אנו מתכבדים להגיש את חישוב צריכת החשמל לתקופה 01/01/21 - 31/01/21:

פרקש מעין ושמוליק - 1 - 70038502(0x0)

סוג תעריף	סוג צריכה	קריאה קודמת	קריאה נוכחית	סה"כ צריכה בקוט"ש	מחיר לקוט"ש בא"ג	סה"כ לתשלום
פרטי חשבון עבור תאריכים:		01/01/21	31/01/21			
767		143,148.60	144,429.04	1,280.44	43.30	554.43 ₪

סה"כ לדייר:

שיא ביקוש	סה"כ
10.29	1,280.44
	554.43 ₪

תשלום קבוע	תשלום עבור גודל חיבור ב KVA (0x0)	סה"כ לתשלום	לא כולל מע"מ
21.03 ₪	0.00 ₪	575.46 ₪	

התפלגות חיוב בש"ח לפי תעו"ז

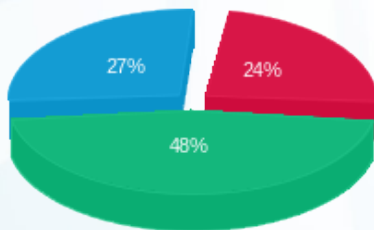

פסגה (133.86 ₪)
 גבע (268.17 ₪)
 שפל (152.40 ₪)

הסטוריית צריכה בקוט"ש

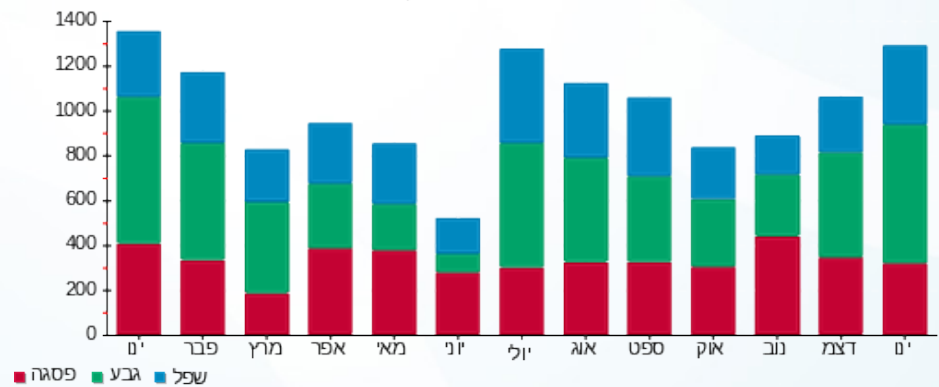

11/02/21 תאריך הפקה:
 31/01/21 תאריך קריאה נוכחית:
 01/01/21 תאריך קריאה קודמת:

שם דייר: ד - צור אסתי
 שם אתר: עין המפרץ

לקוח/ה נכבד/ה, אנו מתכבדים להגיש את חישוב צריכת החשמל לתקופה 01/01/21 - 31/01/21:

ד - צור אסתי - 1 - 70012976(0x0)

סוג תעריף	סוג צריכה	קריאה קודמת	קריאה נוכחית	סה"כ צריכה בקוט"ש	מחיר לקוט"ש בא"ג	סה"כ לתשלום
פרטי חשבון עבור תאריכים:		01/01/21	31/01/21			
767		29,156.68	29,428.10	271.42	43.30	117.52 ₪

סה"כ לדייר:

סה"כ	שיא ביקוש
271.42	3.11
117.52 ₪	

21.03 ₪	תשלום קבוע	
0.00 ₪	תשלום עבור גודל חיבור בKVA (0x0)	
138.55 ₪	סה"כ לתשלום	לא כולל מע"מ

התפלגות חיוב בש"ח לפי תעו"ז

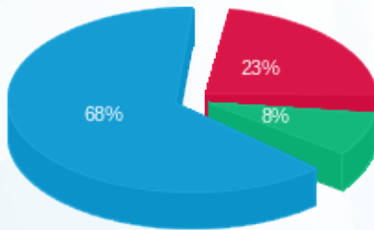

פסגה (27.13 ₪) ■
 גבע (9.92 ₪) ■
 שפל (80.47 ₪) ■

הסטוריית צריכה בקוט"ש

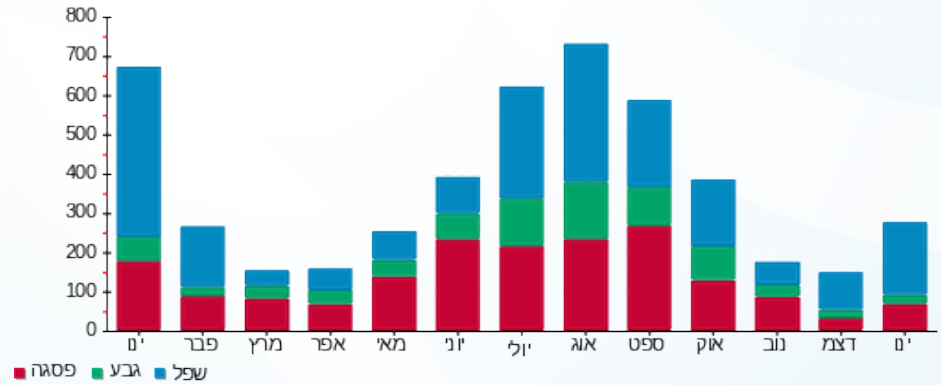



11/02/21 תאריך הפקה:
 31/01/21 תאריך קריאה נוכחית:
 01/01/21 תאריך קריאה קודמת:

שם דייר: ד - צור אפרת
 שם אתר: עין המפרץ

לקוח/ה נכבד/ה, אנו מתכבדים להגיש את חישוב צריכת החשמל לתקופה 01/01/21 - 31/01/21:

ד - צור אפרת - 1 - 81024532(0x0)

סוג תעריף	סוג צריכה	קריאה קודמת	קריאה נוכחית	סה"כ צריכה בקוט"ש	מחיר לקוט"ש בא"ג	סה"כ לתשלום
פרטי חשבון עבור תאריכים:		01/01/21	31/01/21			
767		97,155.27	98,506.60	1,351.33	43.30	585.13 ₪

סה"כ לדייר:

שיא ביקוש	סה"כ
8.88	1,351.33
	585.13 ₪

תשלום קבוע	תשלום עבור גודל חיבור בKVA (0x0)	סה"כ לתשלום	לא כולל מע"מ
21.03 ₪	0.00 ₪	606.16 ₪	

התפלגות חיוב בש"ח לפי תעו"ז

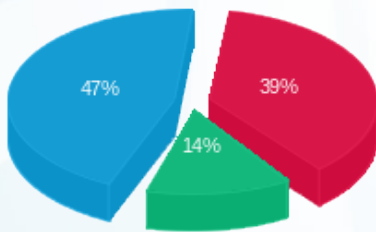

פסגה (226.18 ₪) ■
 גבע (82.11 ₪) ■
 שפל (276.83 ₪) ■

הסטוריית צריכה בקוט"ש

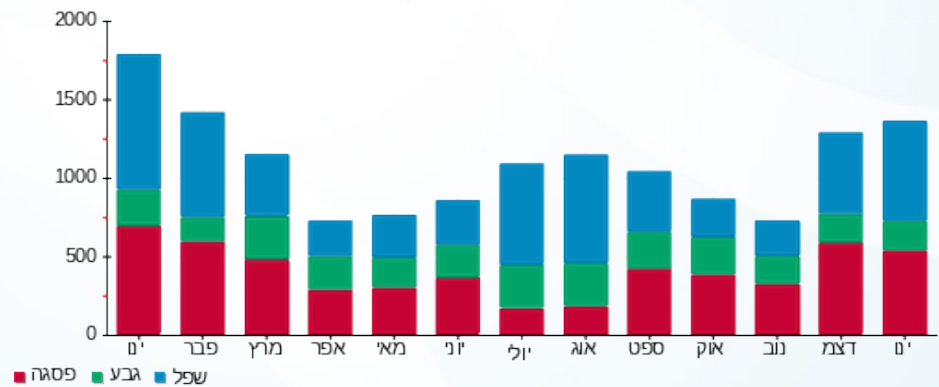

11/02/21 תאריך הפקה:
 31/01/21 תאריך קריאה נוכחית:
 01/01/21 תאריך קריאה קודמת:

שם דייר: ד - צור חובב
 שם אתר: עין המפרץ

לקוח/ה נכבד/ה, אנו מתכבדים להגיש את חישוב צריכת החשמל לתקופה 01/01/21 - 31/01/21:

ד - צור חובב - 1 - 81025418(0x0)

סוג תעריף	סוג צריכה	קריאה קודמת	קריאה נוכחית	סה"כ צריכה בקוט"ש	מחיר לקוט"ש בא"ג	סה"כ לתשלום
פרטי חשבון עבור תאריכים:		01/01/21	31/01/21			
767		53,579.85	54,583.51	1,003.66	43.30	434.59 ₪

סה"כ לדייר:

סה"כ	שיא ביקוש
1,003.66	7.43
434.59 ₪	

21.03 ₪	תשלום קבוע	
0.00 ₪	תשלום עבור גודל חיבור בKVA (0x0)	
455.62 ₪	סה"כ לתשלום	לא כולל מע"מ

התפלגות חיוב בש"ח לפי תעו"ז

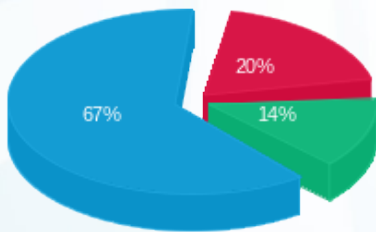

פסגה (85.06 ₪)
 גבע (59.92 ₪)
 שפל (289.60 ₪)

הסטוריית צריכה בקוט"ש

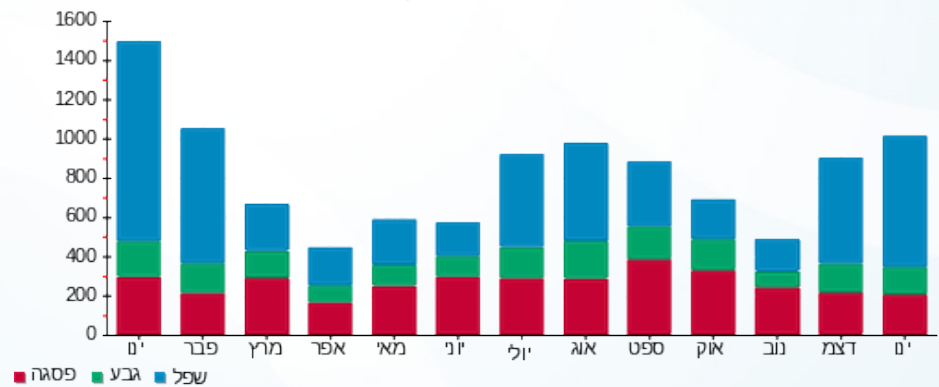

11/02/21 תאריך הפקה:
 31/01/21 תאריך קריאה נוכחית:
 01/01/21 תאריך קריאה קודמת:

שם דייר: ד - צור יאיר
 שם אתר: עין המפרץ

לקוח/ה נכבד/ה, אנו מתכבדים להגיש את חישוב צריכת החשמל לתקופה 01/01/21 - 31/01/21:

ד - צור יאיר - 2 - 20004385(0x0)

סוג תעריף	סוג צריכה	קריאה קודמת	קריאה נוכחית	סה"כ צריכה בקוט"ש	מחיר לקוט"ש בא"ג	סה"כ לתשלום
פרטי חשבון עבור תאריכים:		01/01/21	31/01/21			
767		490.50	1,979.30	1,488.80	43.30	1,488.80 + 43.30 = 1,532.10

סה"כ לדיר:

שיא ביקוש	סה"כ
	1,488.80
	1,488.80 + 644.65 = 2,133.45

תשלום קבוע	תשלום עבור גודל חיבור בKVA (0x0)	סה"כ לתשלום	לא כולל מע"מ
21.03 ₪	0.00 ₪	665.68 ₪	

התפלגות חיוב בש"ח לפי תעו"ז

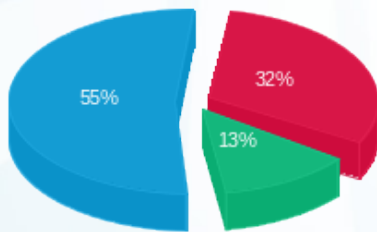

פסגה (208.47 ₪) - 32%
 גבע (82.68 ₪) - 13%
 שפל (353.50 ₪) - 55%

הסטוריית צריכה בקוט"ש

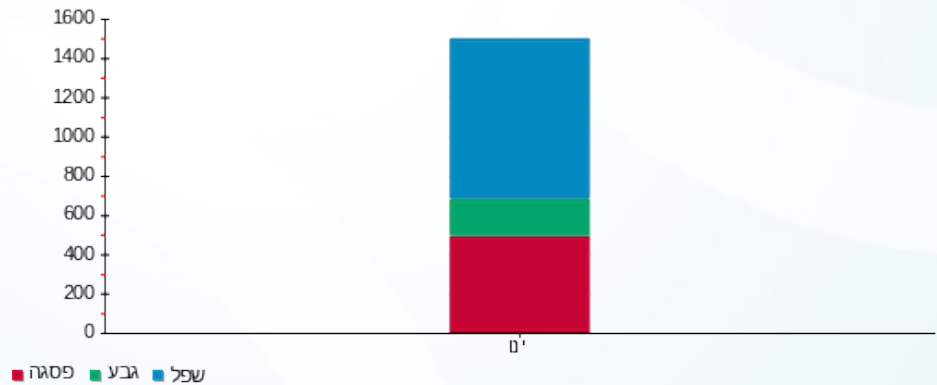

11/02/21 תאריך הפקה:
 31/01/21 תאריך קריאה נוכחית:
 01/01/21 תאריך קריאה קודמת:

שם דייר: ד - צור מור
 שם אתר: עין המפרץ

לקוח/ה נכבד/ה, אנו מתכבדים להגיש את חישוב צריכת החשמל לתקופה 01/01/21 - 31/01/21:

ד - צור מור 1 - 1 - 17313365(0x0)

סוג תעריף	סוג צריכה	קריאה קודמת	קריאה נוכחית	סה"כ צריכה בקוט"ש	מחיר לקוט"ש בא"ג	סה"כ לתשלום
פרטי חשבון עבור תאריכים:		01/01/21	31/01/21			
767		4,269.50	5,242.90	973.40	43.30	421.48 ₪

סה"כ לדייר:

שיא ביקוש	סה"כ
7.32	973.40
	421.48 ₪

21.03 ₪	תשלום קבוע	
0.00 ₪	תשלום עבור גודל חיבור בKVA (0x0)	
442.51 ₪	סה"כ לתשלום	לא כולל מע"מ

התפלגות חיוב בש"ח לפי תעו"ז

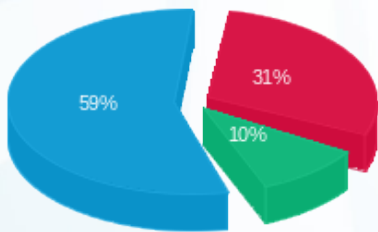

פסגה (129.55 ₪) 59%
 גבע (43.69 ₪) 31%
 שפל (248.24 ₪) 10%

הסטוריית צריכה בקוט"ש

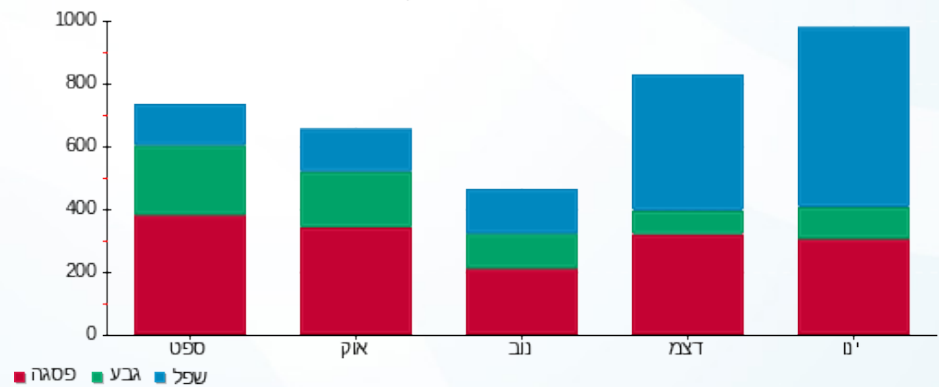

11/02/21 תאריך הפקה:
 31/01/21 תאריך קריאה נוכחית:
 01/01/21 תאריך קריאה קודמת:

שם דייר: ד - צור שריר
 שם אתר: עין המפרץ

לקוח/ה נכבד/ה, אנו מתכבדים להגיש את חישוב צריכת החשמל לתקופה 01/01/21 - 31/01/21:

צור שריר - 6 - 19093069(0x0)

סה"כ לתשלום	מחיר לקוט"ש בא"ג	סה"כ צריכה בקוט"ש	קריאה נוכחית	קריאה קודמת	סוג צריכה	סוג תעריף
			31/01/21	01/01/21	פרטי חשבון עבור תאריכים:	
₪ 84.61	43.30	195.40	282.10	86.70		767

סה"כ לדייר:

שיא ביקוש	סה"כ
	195.40
	₪ 84.61

₪ 21.03	תשלום קבוע	
₪ 0.00	תשלום עבור גודל חיבור בKVA (0x0)	
₪ 105.64	סה"כ לתשלום	לא כולל מע"מ

התפלגות חיוב בש"ח לפי תעו"ז

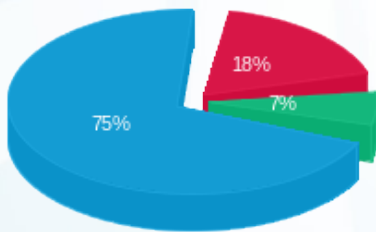

פסגה (₪ 15.59)
 גבע (₪ 5.52)
 שפל (₪ 63.50)

הסטוריית צריכה בקוט"ש

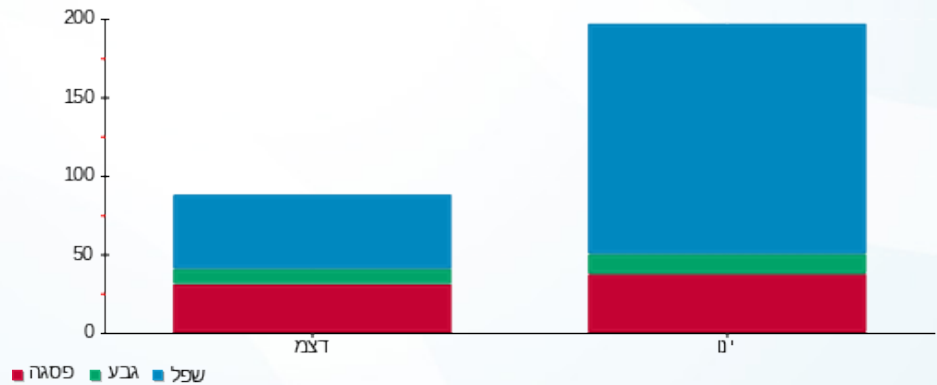

11/02/21 תאריך הפקה:
 31/01/21 תאריך קריאה נוכחית:
 01/01/21 תאריך קריאה קודמת:

שם דייר: ד - צימט לורי ושמואל
 שם אתר: עין המפרץ

לקוח/ה נכבד/ה, אנו מתכבדים להגיש את חישוב צריכת החשמל לתקופה 01/01/21 - 31/01/21:

ד - צימט לורי ושמואל - 1 - 70005314 (0x0)

סוג תעריף	סוג צריכה	קריאה קודמת	קריאה נוכחית	סה"כ צריכה בקוט"ש	מחיר לקוט"ש בא"ג	סה"כ לתשלום
פרטי חשבון עבור תאריכים:		01/01/21	31/01/21			
767		141,980.63	143,510.18	1,529.55	43.30	662.30 ₪

סה"כ לדייר:

שיא ביקוש	סה"כ
11.02	1,529.55
	662.30 ₪

21.03 ₪	תשלום קבוע	
0.00 ₪	תשלום עבור גודל חיבור ב KVA (0x0)	
683.33 ₪	סה"כ לתשלום	לא כולל מע"מ

התפלגות חיוב בש"ח לפי תעו"ז

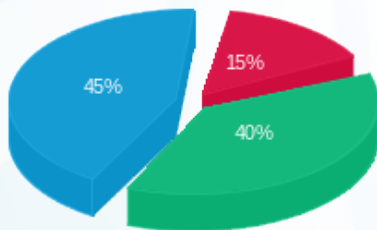

פסגה (98.95 ₪)
 גבע (262.75 ₪)
 שפל (300.60 ₪)

הסטוריית צריכה בקוט"ש

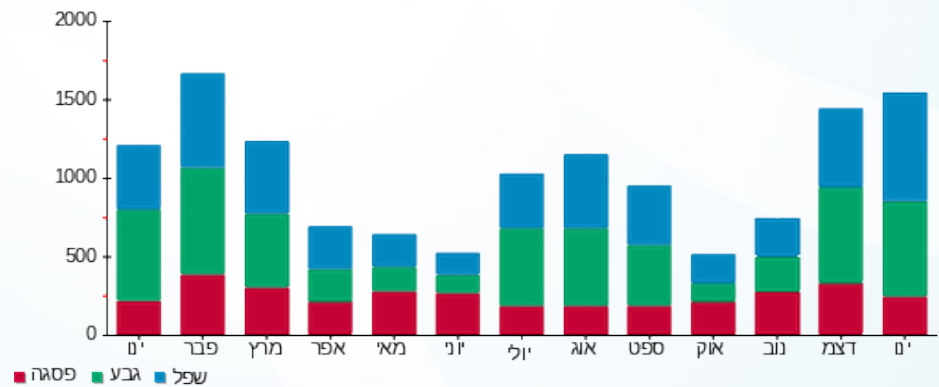

11/02/21 תאריך הפקה:
 31/01/21 תאריך קריאה נוכחית:
 01/01/21 תאריך קריאה קודמת:

שם דייר: ד - צרפתי אמיר
 שם אתר: עין המפרץ

לקוח/ה נכבד/ה, אנו מתכבדים להגיש את חישוב צריכת החשמל לתקופה 01/01/21 - 31/01/21:

אמיר צרפתי - 6 - 18017324(0x0)

סוג תעריף	סוג צריכה	קריאה קודמת	קריאה נוכחית	סה"כ צריכה בקוט"ש	מחיר לקוט"ש בא"ג	סה"כ לתשלום
פרטי חשבון עבור תאריכים:		01/01/21	31/01/21			
767		8,260.90	9,000.10	739.20	43.30	320.07 ₪

סה"כ לדייר:

שיא ביקוש	סה"כ
	739.20
	320.07 ₪

21.03 ₪	תשלום קבוע	
0.00 ₪	תשלום עבור גודל חיבור בKVA (0x0)	
341.10 ₪	סה"כ לתשלום	לא כולל מע"מ

התפלגות חיוב בש"ח לפי תעו"ז

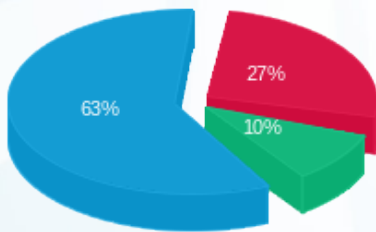

פסגה (86.73 ₪)
 גבע (31.39 ₪)
 שפל (201.95 ₪)

הסטוריית צריכה בקוט"ש

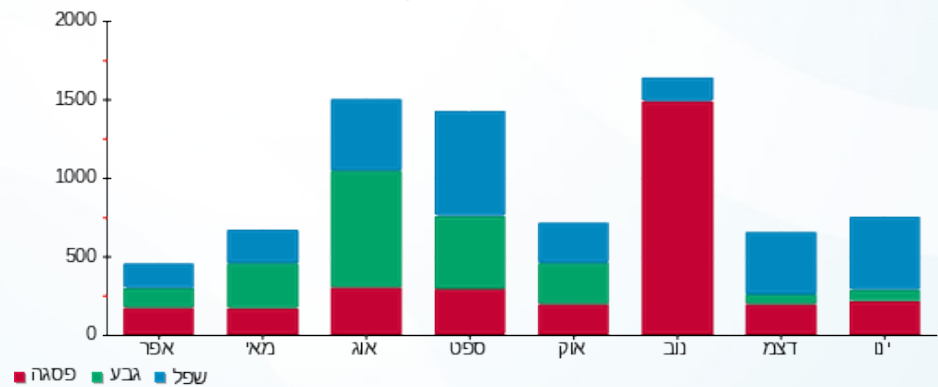

11/02/21 תאריך הפקה:
 31/01/21 תאריך קריאה נוכחית:
 01/01/21 תאריך קריאה קודמת:

שם דייר: ד - צרפתי חגית
 שם אתר: עין המפרץ

לקוח/ה נכבד/ה, אנו מתכבדים להגיש את חישוב צריכת החשמל לתקופה 01/01/21 - 31/01/21:

ד - צרפתי חגית - 1 - 70000602(0x0)

סוג תעריף	סוג צריכה	קריאה קודמת	קריאה נוכחית	סה"כ צריכה בקוט"ש	מחיר לקוט"ש בא"ג	סה"כ לתשלום
פרטי חשבון עבור תאריכים:		01/01/21	31/01/21			
767		19,688.12	19,985.09	296.98	43.30	128.59 ₪

סה"כ לדייר:

סה"כ	שיא ביקוש
296.98	5.58
128.59 ₪	

תשלום קבוע	תשלום עבור גודל חיבור בKVA (0x0)	סה"כ לתשלום	לא כולל מע"מ
21.03 ₪	0.00 ₪	149.62 ₪	

התפלגות חיוב בש"ח לפי תעו"ז

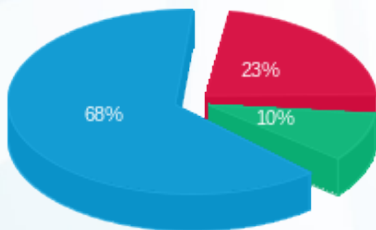

פסגה (29.21 ₪) ■
 גבע (12.23 ₪) ■
 שפל (87.14 ₪) ■

הסטוריית צריכה בקוט"ש

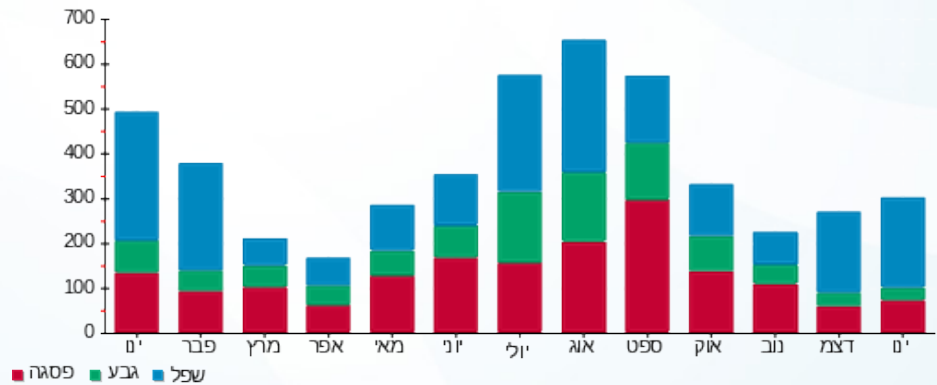



11/02/21

תאריך הפקדה:

שם דייר: ד - צרפתי לבנה ושרי

31/01/21

תאריך קריאה נוכחית:

שם אתר: עין המפרץ

01/01/21

תאריך קריאה קודמת:

לקוח/ה נכבד/ה, אנו מתכבדים להגיש את חישוב צריכת החשמל לתקופה 01/01/21 - 31/01/21:

ד - צרפתי לבנה ושרי - 1 - 17313110(0x0)

סוג תעריף	סוג צריכה	קריאה קודמת	קריאה נוכחית	סה"כ צריכה בקוט"ש	מחיר לקוט"ש בא"ג	סה"כ לתשלום
פרטי חשבון עבור תאריכים:		01/01/21	31/01/21			
767		21,603.80	22,584.00	980.20	43.30	424.43 ₪

סה"כ לדייר:

שיא ביקוש	סה"כ
10.03	980.20
	424.43 ₪

21.03 ₪	תשלום קבוע	
0.00 ₪	תשלום עבור גודל חיבור בKVA (0x0)	
445.46 ₪	סה"כ לתשלום	לא כולל מע"מ

התפלגות חיוב בש"ח לפי תעו"ז

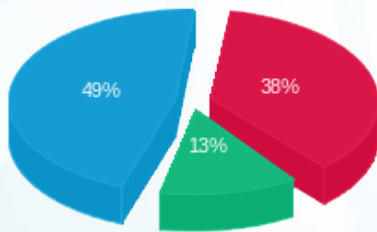

פסגה (161.86 ₪) ■
 גבע (56.68 ₪) ■
 שפל (205.89 ₪) ■

הסטוריית צריכה בקוט"ש

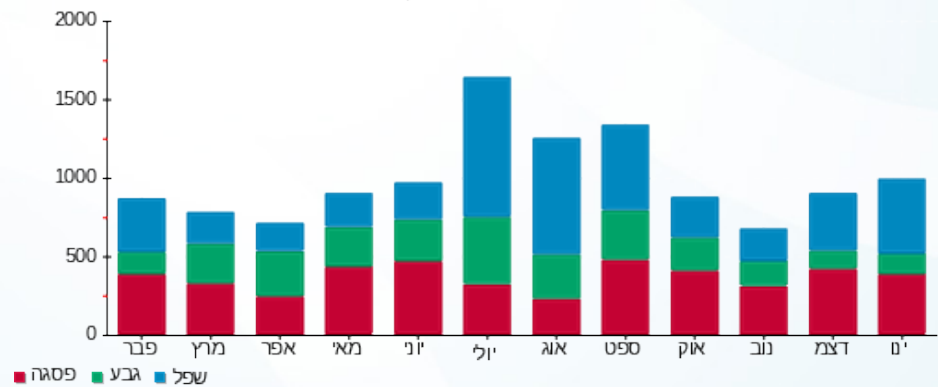

11/02/21 תאריך הפקה:
 31/01/21 תאריך קריאה נוכחית:
 01/01/21 תאריך קריאה קודמת:

שם דייר: ד - צרפתי שמריהו
 שם אתר: עין המפרץ

לקוח/ה נכבד/ה, אנו מתכבדים להגיש את חישוב צריכת החשמל לתקופה 01/01/21 - 31/01/21:

ד - צרפתי שמריהו - 1 - 81025612(0x0)

סוג תעריף	סוג צריכה	קריאה קודמת	קריאה נוכחית	סה"כ צריכה בקוט"ש	מחיר לקוט"ש בא"ג	סה"כ לתשלום
פרטי חשבון עבור תאריכים:		01/01/21	31/01/21			
767		20,404.38	20,819.17	414.79	43.30	179.60 ₪

סה"כ לדייר:

סה"כ	שיא ביקוש
414.79	4.48
179.60 ₪	

21.03 ₪	תשלום קבוע	
0.00 ₪	תשלום עבור גודל חיבור בKVA (0x0)	
200.63 ₪	סה"כ לתשלום	לא כולל מע"מ

התפלגות חיוב בש"ח לפי תעו"ז

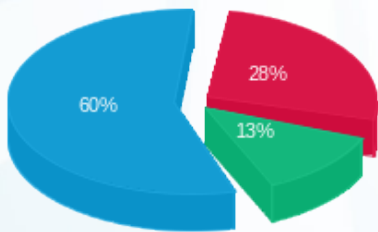

פסגה (107.11 ₪) 60%
 גבע (22.85 ₪) 13%
 שפלה (49.63 ₪) 28%

הסטוריית צריכה בקוט"ש

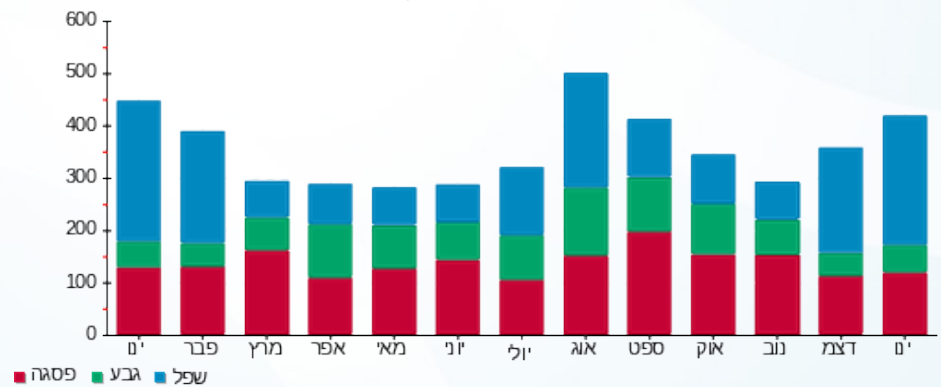



11/02/21 תאריך הפקה:
 31/01/21 תאריך קריאה נוכחית:
 01/01/21 תאריך קריאה קודמת:

שם דייר: ד - קארין בן אשר
 שם אתר: עין המפרץ

לקוח/ה נכבד/ה, אנו מתכבדים להגיש את חישוב צריכת החשמל לתקופה 01/01/21 - 31/01/21:

ד - קארין בן אשר - 1 - 70046260(0x0)

סוג תעריף	סוג צריכה	קריאה קודמת	קריאה נוכחית	סה"כ צריכה בקוט"ש	מחיר לקוט"ש בא"ג	סה"כ לתשלום
פרטי חשבון עבור תאריכים:		01/01/21	31/01/21			
767		28,226.63	29,712.91	1,486.27	43.30	643.56 ₪

סה"כ לדייר:

סה"כ	שיא ביקוש
1,486.27	8.86
643.56 ₪	

תשלום קבוע	תשלום עבור גודל חיבור בKVA (0x0)	סה"כ לתשלום	לא כולל מע"מ
21.03 ₪	0.00 ₪	664.59 ₪	

התפלגות חיוב בש"ח לפי תעו"ז

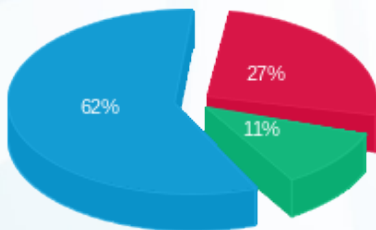

פסגה (172.94 ₪) 62%
 גבע (73.32 ₪) 27%
 שפל (397.30 ₪) 11%

הסטוריית צריכה בקוט"ש

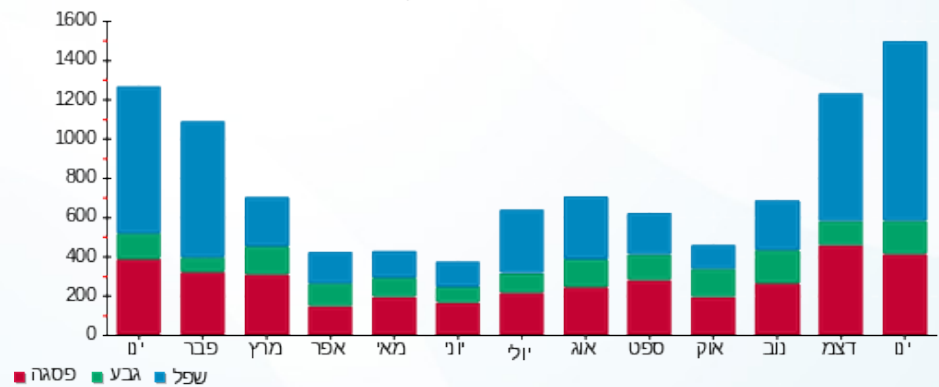

11/02/21 תאריך הפקה:
 31/01/21 תאריך קריאה נוכחית:
 01/01/21 תאריך קריאה קודמת:

שם דייר: ד - קון שרון וילך
 שם אתר: עין המפרץ

לקוח/ה נכבד/ה, אנו מתכבדים להגיש את חישוב צריכת החשמל לתקופה 01/01/21 - 31/01/21:

ד - קון שרון וילך - 1 - 81026074(0x0)

סוג תעריף	סוג צריכה	קריאה קודמת	קריאה נוכחית	סה"כ צריכה בקוט"ש	מחיר לקוט"ש בא"ג	סה"כ לתשלום
פרטי חשבון עבור תאריכים:						
767		01/01/21	31/01/21	1,943.44	43.30	836.67 ₪

סה"כ לדייר:

שיא ביקוש	סה"כ
10.61	1,932.26
	836.67 ₪

21.03 ₪	תשלום קבוע	
0.00 ₪	תשלום עבור גודל חיבור בKVA (0x0)	
857.70 ₪	סה"כ לתשלום	לא כולל מע"מ

התפלגות חיוב בש"ח לפי תעו"ז

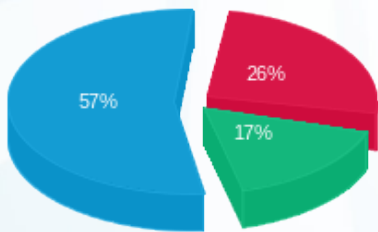

פסגה (221.35 ₪) ■
 גבע (141.06 ₪) ■
 שפל (474.25 ₪) ■

הסטוריית צריכה בקוט"ש

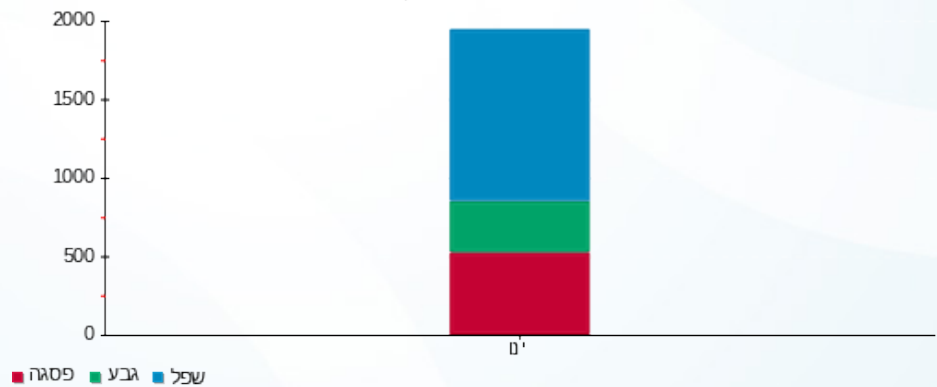

11/02/21 תאריך הפקה:
 31/01/21 תאריך קריאה נוכחית:
 01/01/21 תאריך קריאה קודמת:

שם דייר: ד - קונן פרנסיס
 שם אתר: עין המפרץ

לקוח/ה נכבד/ה, אנו מתכבדים להגיש את חישוב צריכת החשמל לתקופה 01/01/21 - 31/01/21:

ד - קונן פרנסיס - 1 - 70057010(0x0)

סוג תעריף	סוג צריכה	קריאה קודמת	קריאה נוכחית	סה"כ צריכה בקוט"ש	מחיר לקוט"ש בא"ג	סה"כ לתשלום
פרטי חשבון עבור תאריכים:		01/01/21	31/01/21			
767		37,707.11	38,175.83	468.73	43.30	202.96 ₪

סה"כ לדייר:

סה"כ	שיא ביקוש
468.73	6.53
202.96 ₪	

תשלום קבוע	תשלום עבור גודל חיבור בKVA (0x0)	סה"כ לתשלום	לא כולל מע"מ
21.03 ₪	0.00 ₪	223.99 ₪	

התפלגות חיוב בש"ח לפי תעו"ז

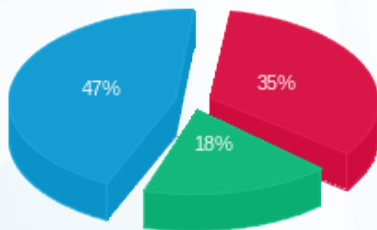

פסגה (70.48 ₪) 47%
 גבע (37.05 ₪) 18%
 שפל (95.43 ₪) 35%

הסטוריית צריכה בקוט"ש

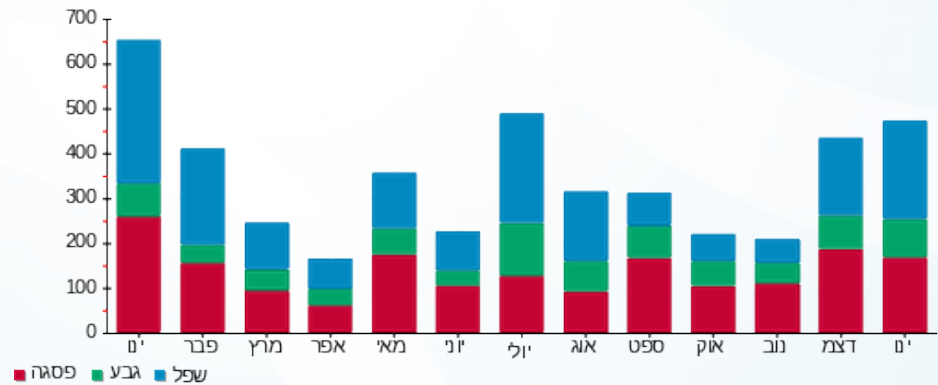

11/02/21 תאריך הפקדה:
 31/01/21 תאריך קריאה נוכחית:
 01/01/21 תאריך קריאה קודמת:

שם דייר: ד - קוצר אורי
 שם אתר: עין המפרץ

לקוח/ה נכבד/ה, אנו מתכבדים להגיש את חישוב צריכת החשמל לתקופה 01/01/21 - 31/01/21:

ד - קוצר אורי - 1 - 17312781(0x0)

סוג תעריף	סוג צריכה	קריאה קודמת	קריאה נוכחית	סה"כ צריכה בקוט"ש	מחיר לקוט"ש בא"ג	סה"כ לתשלום
פרטי חשבון עבור תאריכים:		01/01/21	31/01/21			
767		520.90	930.80	409.90	43.30	177.49 ₪

סה"כ לדייר:

שיא ביקוש	סה"כ
	409.90
	177.49 ₪

21.03 ₪	תשלום קבוע	
0.00 ₪	תשלום עבור גודל חיבור בKVA (0x0)	
198.52 ₪	סה"כ לתשלום	לא כולל מע"מ

התפלגות חיוב בש"ח לפי תעו"ז

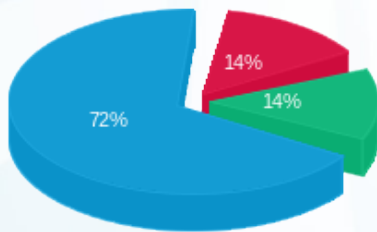

פסגה (25.16 ₪)
 גבע (24.25 ₪)
 שפל (128.08 ₪)

הסטוריית צריכה בקוט"ש

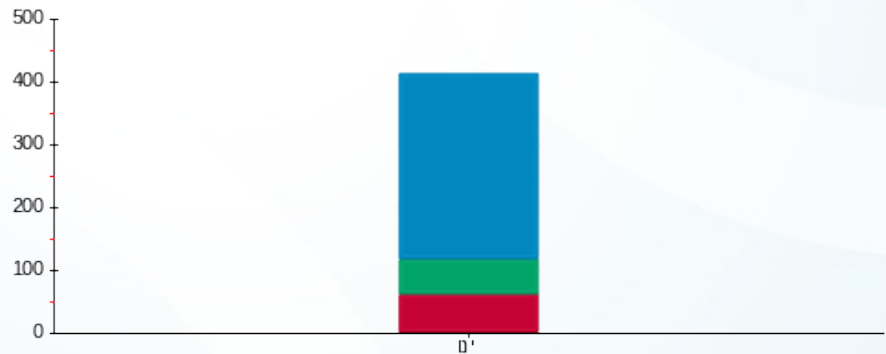

פסגה גבע שפל



11/02/21 תאריך הפקה:
 31/01/21 תאריך קריאה נוכחית:
 01/01/21 תאריך קריאה קודמת:

שם דייר: ד - קוצר דובי
 שם אתר: עין המפרץ

לקוח/ה נכבד/ה, אנו מתכבדים להגיש את חישוב צריכת החשמל לתקופה 01/01/21 - 31/01/21:

קוצר דובי - 2 - 70062102(0x0)

סוג תעריף	סוג צריכה	קריאה קודמת	קריאה נוכחית	סה"כ צריכה בקוט"ש	מחיר לקוט"ש בא"ג	סה"כ לתשלום
פרטי חשבון עבור תאריכים:		01/01/21	31/01/21			
767		54,708.45	55,408.67	700.22	43.30	303.20 ₪

סה"כ לדיר:

שיא ביקוש	סה"כ
	700.22
	303.20 ₪

תשלום קבוע	תשלום עבור גודל חיבור ב KVA (0x0)	סה"כ לתשלום	לא כולל מע"מ
21.03 ₪	0.00 ₪	324.23 ₪	

התפלגות חיוב בש"ח לפי תעו"ז

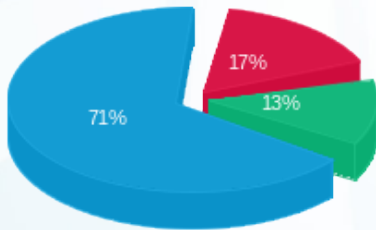

פסגה (50.06 ₪) ■
 גבע (38.20 ₪) ■
 שפל (214.93 ₪) ■

הסטוריית צריכה בקוט"ש

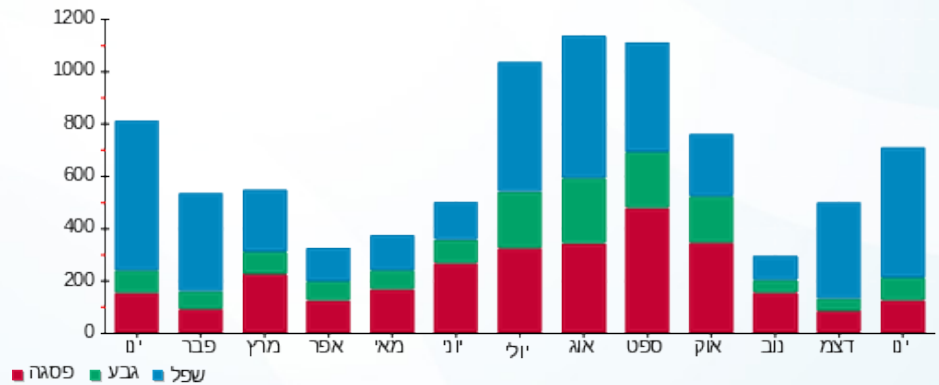

11/02/21 תאריך הפקה:
 31/01/21 תאריך קריאה נוכחית:
 01/01/21 תאריך קריאה קודמת:

שם דייר: ד - קוצר מריאלה ויוסי
 שם אתר: עין המפרץ

לקוח/ה נכבד/ה, אנו מתכבדים להגיש את חישוב צריכת החשמל לתקופה 01/01/21 - 31/01/21:

ד - קוצר מריאלה ויוסי - 1 - 81026047(0x0)

סוג תעריף	סוג צריכה	קריאה קודמת	קריאה נוכחית	סה"כ צריכה בקוט"ש	מחיר לקוט"ש בא"ג	סה"כ לתשלום
פרטי חשבון עבור תאריכים:		01/01/21	31/01/21			
767		44,708.18	45,373.99	665.81	43.30	288.29 ₪

סה"כ לדייר:

שיא ביקוש	סה"כ
7.44	665.81
	288.29 ₪

21.03 ₪	תשלום קבוע	
0.00 ₪	תשלום עבור גודל חיבור בKVA (0x0)	
309.32 ₪	סה"כ לתשלום	לא כולל מע"מ

התפלגות חיוב בש"ח לפי תעו"ז

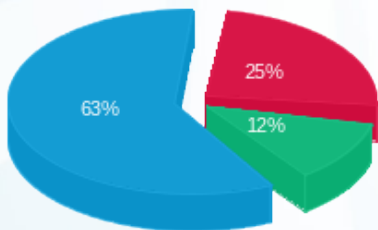

פסגה (72.04 ₪) ■
 גבע (33.66 ₪) ■
 שפל (182.59 ₪) ■

הסטוריית צריכה בקוט"ש

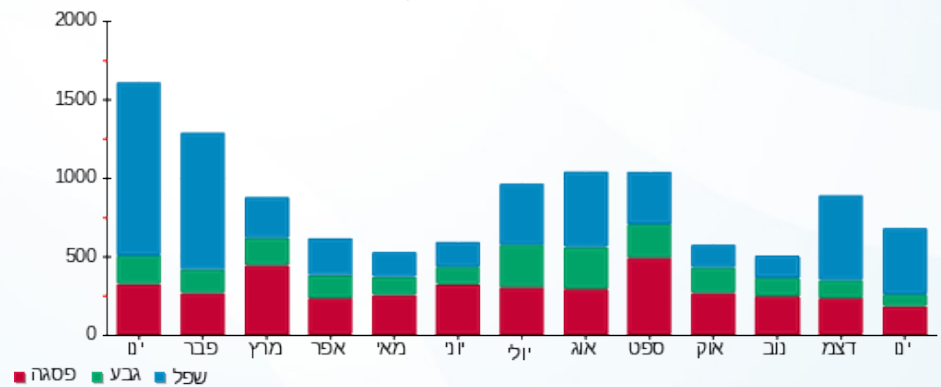



11/02/21

תאריך הפקדה:

שם דייר: ד - קורן אור וענת

31/01/21

תאריך קריאה נוכחית:

שם אתר: עין המפרץ

01/01/21

תאריך קריאה קודמת:

לקוח/ה נכבד/ה, אנו מתכבדים להגיש את חישוב צריכת החשמל לתקופה 01/01/21 - 31/01/21:

קורן אור וענת - 2 - 19051812(0x0)

סוג תעריף	סוג צריכה	קריאה קודמת	קריאה נוכחית	סה"כ צריכה בקוט"ש	מחיר לקוט"ש בא"ג	סה"כ לתשלום
פרטי חשבון עבור תאריכים:		01/01/21	31/01/21			
767		12,892.35	14,032.10	1,139.75	43.30	493.51 ₪

סה"כ לדייר:

שיא ביקוש	סה"כ
	1,139.75
	493.51 ₪

תשלום קבוע	תשלום עבור גודל חיבור בKVA (0x0)	סה"כ לתשלום	לא כולל מע"מ
21.03 ₪	0.00 ₪	514.54 ₪	

התפלגות חיוב בש"ח לפי תעו"ז

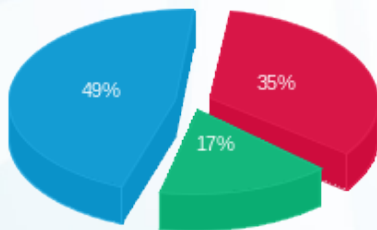

- פסגה (171.79 ₪)
- גבע (82.14 ₪)
- שפל (239.58 ₪)

הסטוריית צריכה בקוט"ש

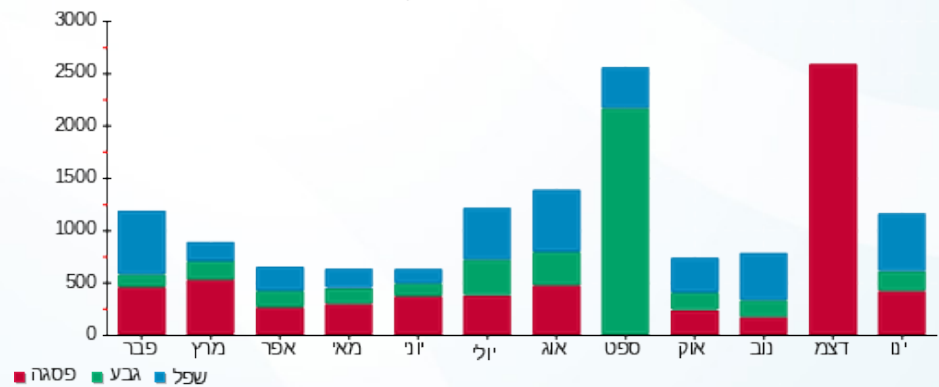

11/02/21 תאריך הפקה:
 31/01/21 תאריך קריאה נוכחית:
 01/01/21 תאריך קריאה קודמת:

שם דייר: ד - קושניר אורון
 שם אתר: עין המפרץ

לקוח/ה נכבד/ה, אנו מתכבדים להגיש את חישוב צריכת החשמל לתקופה 01/01/21 - 31/01/21:

קושניר אורון - 4 - 19051986(0x0)

סוג תעריף	סוג צריכה	קריאה קודמת	קריאה נוכחית	סה"כ צריכה בקוט"ש	מחיר לקוט"ש בא"ג	סה"כ לתשלום
פרטי חשבון עבור תאריכים:		01/01/21	31/01/21			
767		16,165.10	18,299.75	2,134.65	43.30	924.30 ₪

סה"כ לדייר:

שיא ביקוש	סה"כ
1.20	2,134.65
	924.30 ₪

תשלום קבוע	תשלום עבור גודל חיבור בKVA (0x0)	סה"כ לתשלום	לא כולל מע"מ
21.03 ₪	0.00 ₪	945.33 ₪	

התפלגות חיוב בש"ח לפי תעו"ז

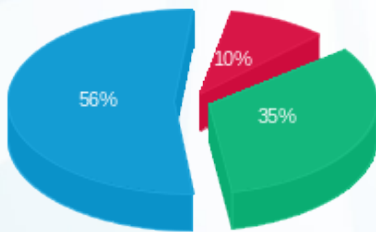

פסגה (₪ 89.65)
 גבע (₪ 319.90)
 שפל (₪ 514.75)

הסטוריית צריכה בקוט"ש

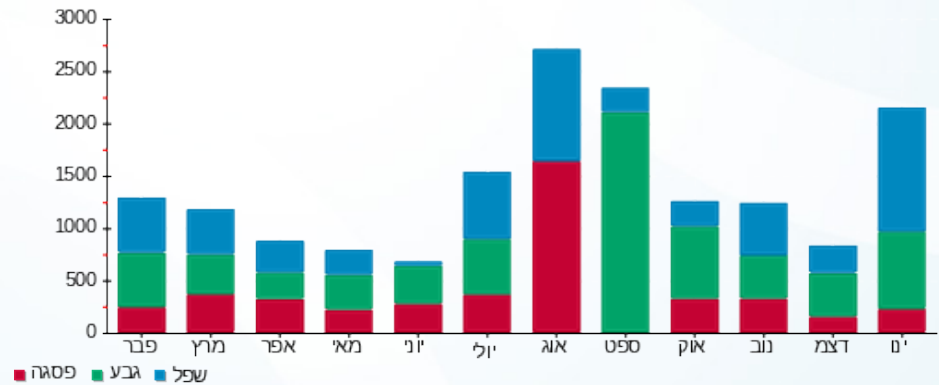

11/02/21 תאריך הפקה:
 31/01/21 תאריך קריאה נוכחי:
 01/01/21 תאריך קריאה קודמת:

שם דייר: ד - קלברג חופית
 שם אתר: עין המפרץ

לקוח/ה נכבד/ה, אנו מתכבדים להגיש את חישוב צריכת החשמל לתקופה 01/01/21 - 31/01/21:

ד - קלברג חופית - 3 - 19093147(0x0)

סוג תעריף	סוג צריכה	קריאה קודמת	קריאה נוכחית	סה"כ צריכה בקוט"ש	מחיר לקוט"ש בא"ג	סה"כ לתשלום
פרטי חשבון עבור תאריכים:		01/01/21	31/01/21			
767		8,830.46	10,482.20	1,651.74	43.30	715.20 ₪

סה"כ לדייר:

שיא ביקוש	סה"כ
23.59	1,651.74
	715.20 ₪

21.03 ₪	תשלום קבוע	
0.00 ₪	תשלום עבור גודל חיבור בKVA (0x0)	
736.23 ₪	סה"כ לתשלום	לא כולל מע"מ

התפלגות חיוב בש"ח לפי תעו"ז

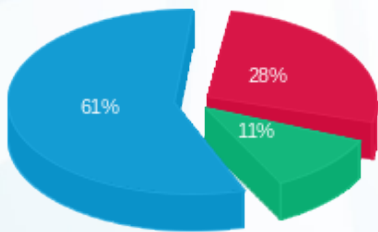

פסגה (200.80 ₪) ■
 גבע (80.61 ₪) ■
 שפל (433.80 ₪) ■

הסטוריית צריכה בקוט"ש

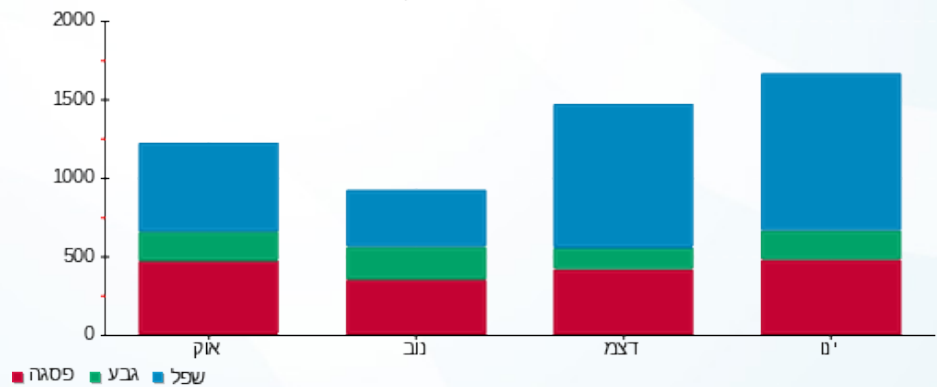

11/02/21 תאריך הפקה:
 31/01/21 תאריך קריאה נוכחית:
 01/01/21 תאריך קריאה קודמת:

שם דייר: ד - קלין עדיה וג'ורא
 שם אתר: עין המפרץ

לקוח/ה נכבד/ה, אנו מתכבדים להגיש את חישוב צריכת החשמל לתקופה 01/01/21 - 31/01/21:

ד - קלין עדיה וג'ורא - 1 - 81025355(0x0)

סוג תעריף	סוג צריכה	קריאה קודמת	קריאה נוכחית	סה"כ צריכה בקוט"ש	מחיר לקוט"ש בא"ג	סה"כ לתשלום
פרטי חשבון עבור תאריכים:						
767		01/01/21	31/01/21	1,093.46	43.30	473.47 ₪

סה"כ לדייר:

שיא ביקוש	סה"כ
8.00	1,093.46
	473.47 ₪

תשלום קבוע	תשלום עבור גודל חיבור בKVA (0x0)	סה"כ לתשלום	לא כולל מע"מ
21.03 ₪	0.00 ₪	494.50 ₪	

התפלגות חיוב בש"ח לפי תעו"ז

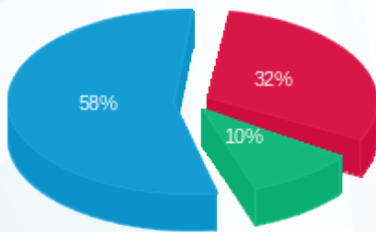

■ פסגה (150.25 ₪)
 ■ גבע (49.18 ₪)
 ■ שפל (274.04 ₪)

הסטוריית צריכה בקוט"ש

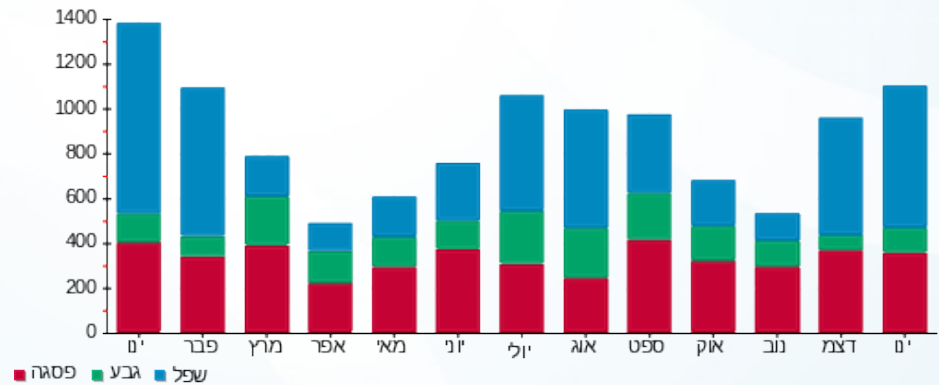

11/02/21 תאריך הפקה:
 31/01/21 תאריך קריאה נוכחית:
 01/01/21 תאריך קריאה קודמת:

שם דייר: ד - קלרפלד גל 2
 שם אתר: עין המפרץ

לקוח/ה נכבד/ה, אנו מתכבדים להגיש את חישוב צריכת החשמל לתקופה 01/01/21 - 31/01/21:

ד - קלרפלד גל 2 - 3 - 81026482(0x0)

סוג תעריף	סוג צריכה	קריאה קודמת	קריאה נוכחית	סה"כ צריכה בקוט"ש	מחיר לקוט"ש בא"ג	סה"כ לתשלום
פרטי חשבון עבור תאריכים:		01/01/21	31/01/21			
767		15,087.78	15,123.23	35.45	43.30	15.35 ₪

סה"כ לדייר:

שיא ביקוש	סה"כ
	35.45
	15.35 ₪

21.03 ₪	תשלום קבוע	
0.00 ₪	תשלום עבור גודל חיבור בKVA (0x0)	
36.38 ₪	סה"כ לתשלום	לא כולל מע"מ

התפלגות חיוב בש"ח לפי תעו"ז

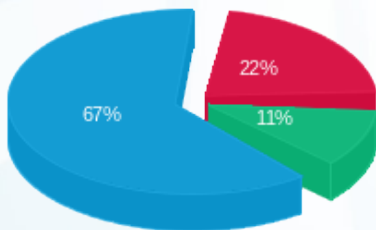

פסגה (3.42 ₪) ■
 גבע (1.69 ₪) ■
 שפל (10.24 ₪) ■

הסטוריית צריכה בקוט"ש

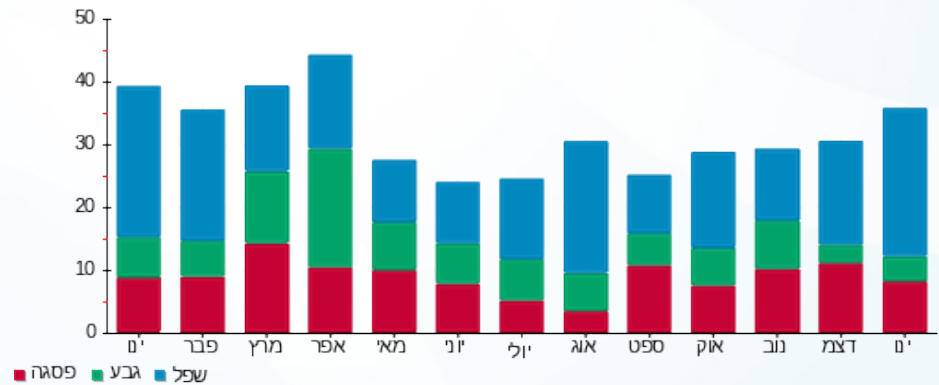



11/02/21 תאריך הפקה:
 31/01/21 תאריך קריאה נוכחית:
 01/01/21 תאריך קריאה קודמת:

שם דייר: ד - קלרפלד סיון
 שם אתר: עין המפרץ

לקוח/ה נכבד/ה, אנו מתכבדים להגיש את חישוב צריכת החשמל לתקופה 01/01/21 - 31/01/21:

ד - קלרפלד סיון - 1 - 81021589(0x0)

סוג תעריף	סוג צריכה	קריאה קודמת	קריאה נוכחית	סה"כ צריכה בקוט"ש	מחיר לקוט"ש בא"ג	סה"כ לתשלום
פרטי חשבון עבור תאריכים:		01/01/21	31/01/21			
767		44,400.50	44,751.53	351.03	43.30	152.00 ₪

סה"כ לדיר:

שיא ביקוש	סה"כ
5.69	351.03
	152.00 ₪

תשלום קבוע	תשלום עבור גודל חיבור ב KVA (0x0)	סה"כ לתשלום	לא כולל מע"מ
21.03 ₪	0.00 ₪	173.03 ₪	

התפלגות חיוב בש"ח לפי תעו"ז

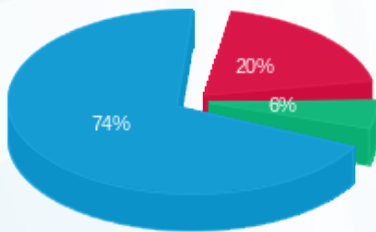

פסגה (30.35 ₪) 20%
 גבע (8.53 ₪) 6%
 שפל (113.11 ₪) 74%

הסטוריית צריכה בקוט"ש

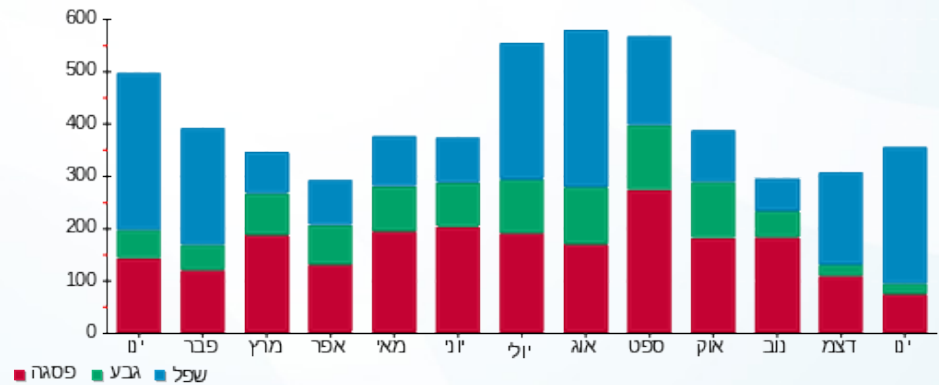

11/02/21 תאריך הפקה:
 31/01/21 תאריך קריאה נוכחית:
 01/01/21 תאריך קריאה קודמת:

שם דייר: ד - קלרפלד עמליה ורן
 שם אתר: עין המפרץ

לקוח/ה נכבד/ה, אנו מתכבדים להגיש את חישוב צריכת החשמל לתקופה 01/01/21 - 31/01/21:

ד - קלרפלד עמליה ורן - 1 - 81026071(0x0)

סוג תעריף	סוג צריכה	קריאה קודמת	קריאה נוכחית	סה"כ צריכה בקוט"ש	מחיר לקוט"ש בא"ג	סה"כ לתשלום
פרטי חשבון עבור תאריכים:		01/01/21	31/01/21			
767		63,973.95	63,973.95	0.00	43.30	0.00 ₪

סה"כ לדייר:

שיא ביקוש	סה"כ
	0.00
	0.00 ₪

21.03 ₪	תשלום קבוע	
0.00 ₪	תשלום עבור גודל חיבור בKVA (0x0)	
21.03 ₪	סה"כ לתשלום	לא כולל מע"מ

התפלגות חיוב בש"ח לפי תעו"ז

הסטוריית צריכה בקוט"ש

פסגה (0.00 ₪) ■
 גבע (0.00 ₪) ■
 שפל (0.00 ₪) ■

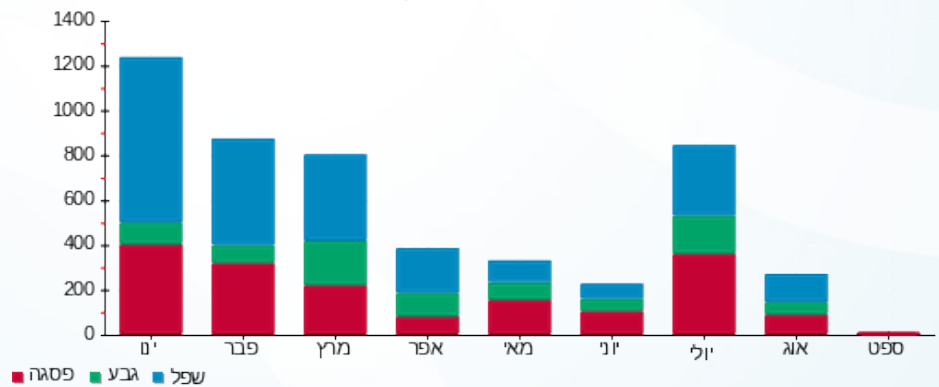

11/02/21 תאריך הפקה:
 31/01/21 תאריך קריאה נוכחית:
 01/01/21 תאריך קריאה קודמת:

שם דייר: ד - קלרפלד שחר ובובי
 שם אתר: עין המפרץ

לקוח/ה נכבד/ה, אנו מתכבדים להגיש את חישוב צריכת החשמל לתקופה 01/01/21 - 31/01/21:

ד - קלרפלד שחר ובובי - 1 - 70034743(0x0)

סוג תעריף	סוג צריכה	קריאה קודמת	קריאה נוכחית	סה"כ צריכה בקוט"ש	מחיר לקוט"ש בא"ג	סה"כ לתשלום
פרטי חשבון עבור תאריכים:		01/01/21	31/01/21			
767		89,399.42	90,256.19	856.77	43.30	370.98 ₪

סה"כ לדייר:

סה"כ	שיא ביקוש
856.77	6.57
370.98 ₪	

21.03 ₪	תשלום קבוע	
0.00 ₪	תשלום עבור גודל חיבור בKVA (0x0)	
392.01 ₪	סה"כ לתשלום	לא כולל מע"מ

התפלגות חיוב בש"ח לפי תעו"ז

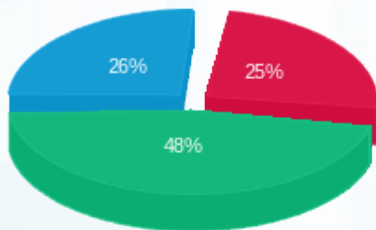

פסגה (94.33 ₪) ■
 גבע (179.41 ₪) ■
 שפל (97.24 ₪) ■

הסטוריית צריכה בקוט"ש

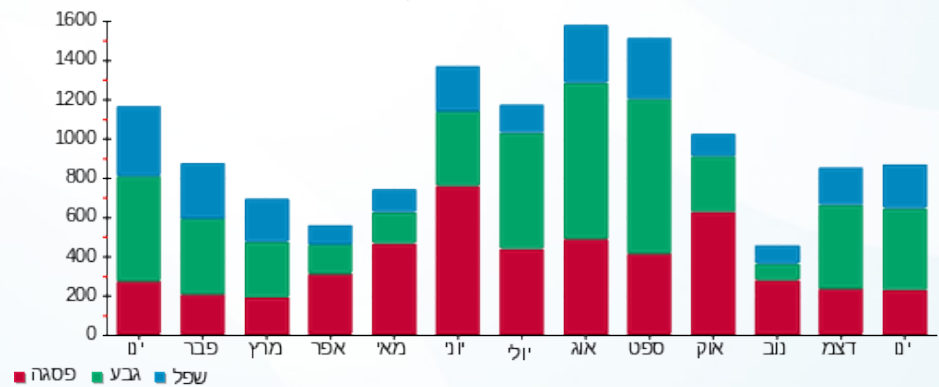

11/02/21 תאריך הפקה:
 31/01/21 תאריך קריאה נוכחית:
 01/01/21 תאריך קריאה קודמת:

שם דייר: ד - קראוסהר יעל
 שם אתר: עין המפרץ

לקוח/ה נכבד/ה, אנו מתכבדים להגיש את חישוב צריכת החשמל לתקופה 01/01/21 - 31/01/21:

ד - קראוסהר יעל - 1 - 70035980(0x0)

סוג תעריף	סוג צריכה	קריאה קודמת	קריאה נוכחית	סה"כ צריכה בקוט"ש	מחיר לקוט"ש בא"ג	סה"כ לתשלום
פרטי חשבון עבור תאריכים:		01/01/21	31/01/21			
767		50,749.39	51,552.39	802.99	43.30	347.70 ₪

סה"כ לדייר:

שיא ביקוש	סה"כ
6.18	802.99
	347.70 ₪

21.03 ₪	תשלום קבוע	
0.00 ₪	תשלום עבור גודל חיבור ב KVA (0x0)	
368.73 ₪	סה"כ לתשלום	לא כולל מע"מ

התפלגות חיוב בש"ח לפי תעו"ז

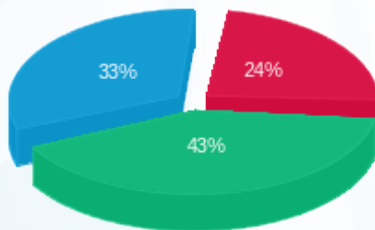

פסגה (83.20 ₪)
 גבע (149.50 ₪)
 שפל (115.00 ₪)

הסטוריית צריכה בקוט"ש

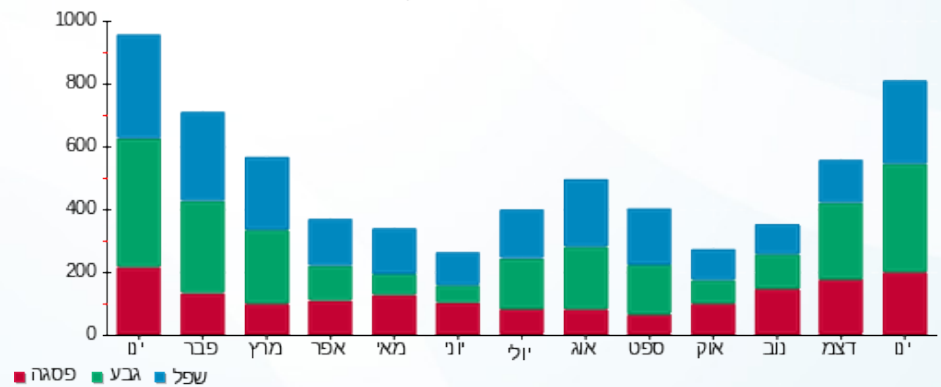

11/02/21 תאריך הפקה:
 31/01/21 תאריך קריאה נוכחית:
 01/01/21 תאריך קריאה קודמת:

שם דייר: ד - קרוואן 1
 שם אתר: עין המפרץ

לקוח/ה נכבד/ה, אנו מתכבדים להגיש את חישוב צריכת החשמל לתקופה 01/01/21 - 31/01/21:

מ - קרוואן 1 - 3 - 60009378 (3x40)

סוג תעריף	סוג צריכה	קריאה קודמת	קריאה נוכחית	סה"כ צריכה בקוט"ש	מחיר לקוט"ש בא"ג	סה"כ לתשלום
פרטי חשבון עבור תאריכים:		01/01/21	31/01/21			
767		77,486.66	78,189.86	703.19	43.30	304.48 ₪

סה"כ לדייר:

שיא ביקוש	סה"כ
	703.19
	304.48 ₪

תשלום קבוע	תשלום עבור גודל חיבור ב KVA (3x40)	סה"כ לתשלום	לא כולל מע"מ
21.03 ₪	7.55 ₪	333.06 ₪	

התפלגות חיוב בש"ח לפי תעו"ז

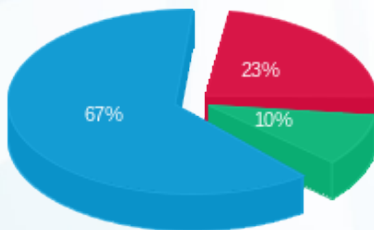

פסגה (70.38 ₪) ■
 גבע (30.48 ₪) ■
 שפל (203.62 ₪) ■

הסטוריית צריכה בקוט"ש

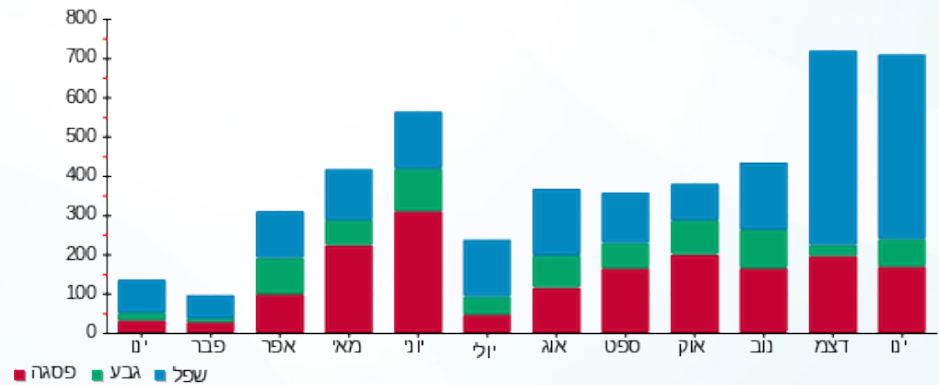

11/02/21 תאריך הפקה:
 31/01/21 תאריך קריאה נוכחית:
 01/01/21 תאריך קריאה קודמת:

שם דייר: ד - קרוואן 10
 שם אתר: עין המפרץ

לקוח/ה נכבד/ה, אנו מתכבדים להגיש את חישוב צריכת החשמל לתקופה 01/01/21 - 31/01/21:

מ - קרוואן 10 - 6 - 19093429(3x40)

סוג תעריף	סוג צריכה	קריאה קודמת	קריאה נוכחית	סה"כ צריכה בקוט"ש	מחיר לקוט"ש בא"ג	סה"כ לתשלום
פרטי חשבון עבור תאריכים:		01/01/21	31/01/21			
767		3,759.35	4,265.90	506.55	43.30	219.34 ₪

סה"כ לדייר:

סה"כ	שיא ביקוש
506.55	0.68
219.34 ₪	

21.03 ₪	תשלום קבוע	
7.55 ₪	תשלום עבור גודל חיבור בKVA (3x40)	
247.91 ₪	סה"כ לתשלום	לא כולל מע"מ

התפלגות חיוב בש"ח לפי תעו"ז

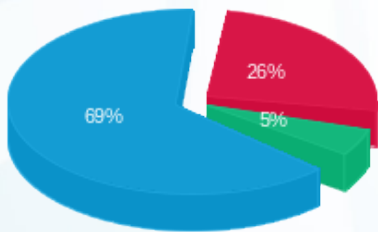

פסגה (57.03 ₪) ■
 גבע (11.37 ₪) ■
 שפל (150.94 ₪) ■

הסטוריית צריכה בקוט"ש

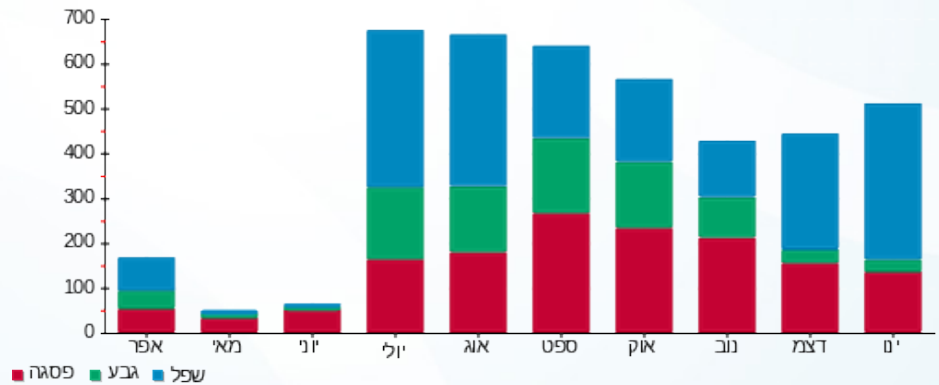

11/02/21 תאריך הפקה:
 31/01/21 תאריך קריאה נוכחית:
 01/01/21 תאריך קריאה קודמת:

שם דייר: ד - קרוואן 2
 שם אתר: עין המפרץ

לקוח/ה נכבד/ה, אנו מתכבדים להגיש את חישוב צריכת החשמל לתקופה 01/01/21 - 31/01/21:

מ - קרוואן 2 - 2 - 60009378(3x40)

סוג תעריף	סוג צריכה	קריאה קודמת	קריאה נוכחית	סה"כ צריכה בקוט"ש	מחיר לקוט"ש בא"ג	סה"כ לתשלום
פרטי חשבון עבור תאריכים:		01/01/21	31/01/21			
767		72,778.16	73,712.46	934.30	43.30	404.55 ₪

סה"כ לדייר:

שיא ביקוש	סה"כ
	934.30
	404.55 ₪

21.03 ₪	תשלום קבוע	
7.55 ₪	תשלום עבור גודל חיבור בKVA (3x40)	
433.13 ₪	סה"כ לתשלום	לא כולל מע"מ

התפלגות חיוב בש"ח לפי תעו"ז

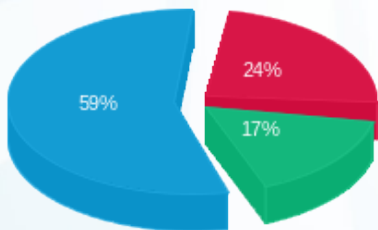

פסגה (98.18 ₪) ■
 גבע (67.59 ₪) ■
 שפל (238.78 ₪) ■

הסטוריית צריכה בקוט"ש

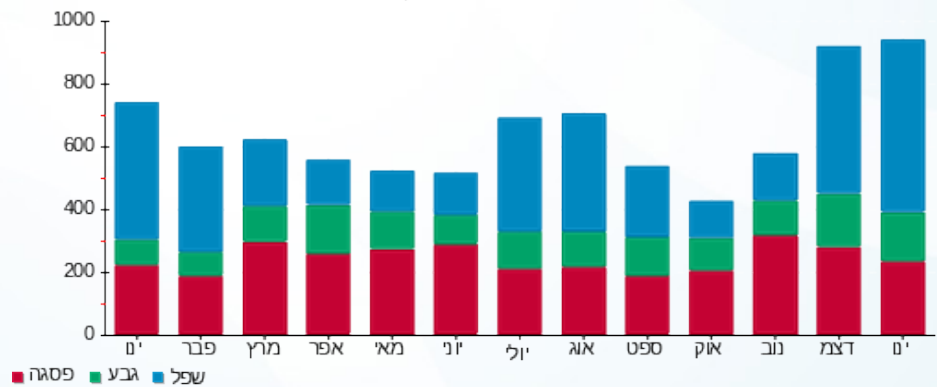

11/02/21 תאריך הפקה:
 31/01/21 תאריך קריאה נוכחי:
 01/01/21 תאריך קריאה קודמת:

שם דייר: ד - קרוואן 3
 שם אתר: עין המפרץ

לקוח/ה נכבד/ה, אנו מתכבדים להגיש את חישוב צריכת החשמל לתקופה 01/01/21 - 31/01/21:

מ - קרוואן 3 - 1 - 60009378 (3x40)

סוג תעריף	סוג צריכה	קריאה קודמת	קריאה נוכחית	סה"כ צריכה בקוט"ש	מחיר לקוט"ש בא"ג	סה"כ לתשלום
פרטי חשבון עבור תאריכים:		01/01/21	31/01/21			
767		83,723.59	84,743.96	1,020.37	43.30	441.82 ₪

סה"כ לדייר:

שיא ביקוש	סה"כ
	1,020.37
	441.82 ₪

21.03 ₪	תשלום קבוע	
7.55 ₪	תשלום עבור גודל חיבור בKVA (3x40)	
470.40 ₪	סה"כ לתשלום	לא כולל מע"מ

התפלגות חיוב בש"ח לפי תעו"ז

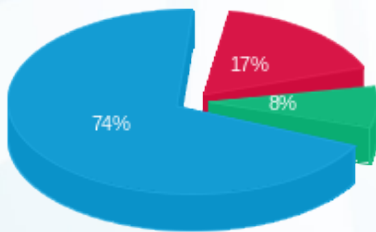

פסגה (76.83 ₪) 74%
 גבע (35.93 ₪) 17%
 שפל (329.06 ₪) 8%

הסטוריית צריכה בקוט"ש

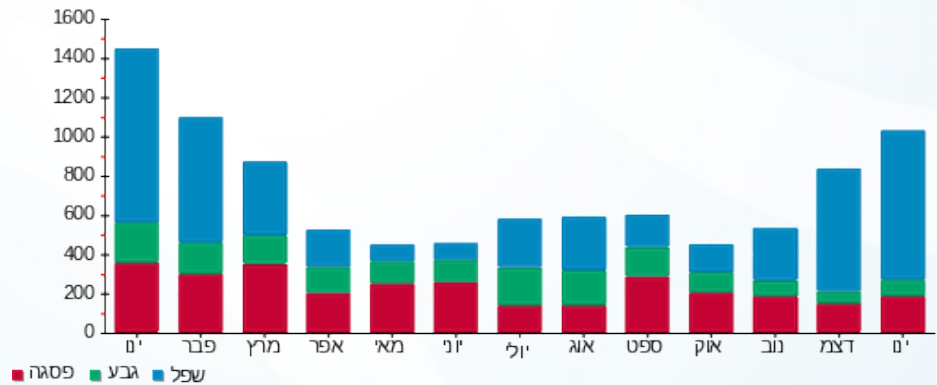

11/02/21 תאריך הפקה:
 31/01/21 תאריך קריאה נוכחית:
 01/01/21 תאריך קריאה קודמת:

שם דייר: ד - קרוואן 4
 שם אתר: עין המפרץ

לקוח/ה נכבד/ה, אנו מתכבדים להגיש את חישוב צריכת החשמל לתקופה 01/01/21 - 31/01/21:

מ - קרוואן 4 - 3 - 60001961(3x40)

סוג תעריף	סוג צריכה	קריאה קודמת	קריאה נוכחית	סה"כ צריכה בקוט"ש	מחיר לקוט"ש בא"ג	סה"כ לתשלום
פרטי חשבון עבור תאריכים:		01/01/21	31/01/21			
767		64,508.03	65,115.04	607.01	43.30	262.83 ₪

סה"כ לדייר:

שיא ביקוש	סה"כ
	607.01
	262.83 ₪

תשלום קבוע	תשלום עבור גודל חיבור בKVA (3x40)	סה"כ לתשלום	לא כולל מע"מ
21.03 ₪	7.55 ₪	291.41 ₪	

התפלגות חיוב בש"ח לפי תעו"ז

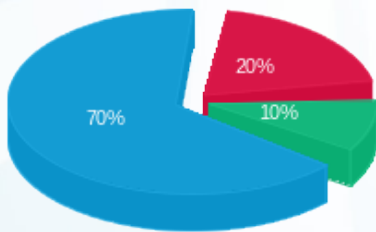

פסגה (53.01 ₪)
 גבע (26.11 ₪)
 שפל (183.72 ₪)

הסטוריית צריכה בקוט"ש

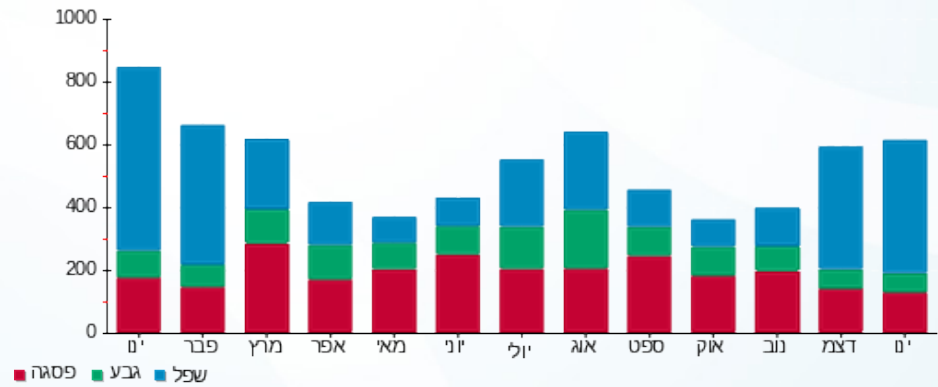

11/02/21 תאריך הפקדה:
 31/01/21 תאריך קריאה נוכחית:
 01/01/21 תאריך קריאה קודמת:

שם דייר: ד - קרוואן 6
 שם אתר: עין המפרץ

לקוח/ה נכבד/ה, אנו מתכבדים להגיש את חישוב צריכת החשמל לתקופה 01/01/21 - 31/01/21:

מ - קרוואן 6 - 1 - 19093429(3x40)

סוג תעריף	סוג צריכה	קריאה קודמת	קריאה נוכחית	סה"כ צריכה בקוט"ש	מחיר לקוט"ש בא"ג	סה"כ לתשלום
פרטי חשבון עבור תאריכים:		01/01/21	31/01/21			
767		2,921.10	3,330.45	409.35	43.30	177.25 ₪

סה"כ לדייר:

סה"כ	שיא ביקוש
409.35	0.52
177.25 ₪	

21.03 ₪	תשלום קבוע	
7.55 ₪	תשלום עבור גודל חיבור בKVA (3x40)	
205.83 ₪	סה"כ לתשלום	לא כולל מע"מ

התפלגות חיוב בש"ח לפי תעו"ז

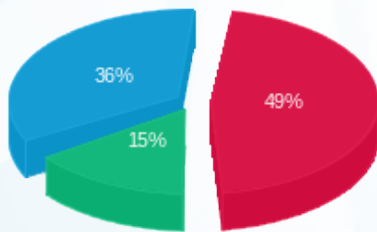

פסגה (87.08 ₪)
 גבע (27.19 ₪)
 שפל (62.98 ₪)

הסטוריית צריכה בקוט"ש

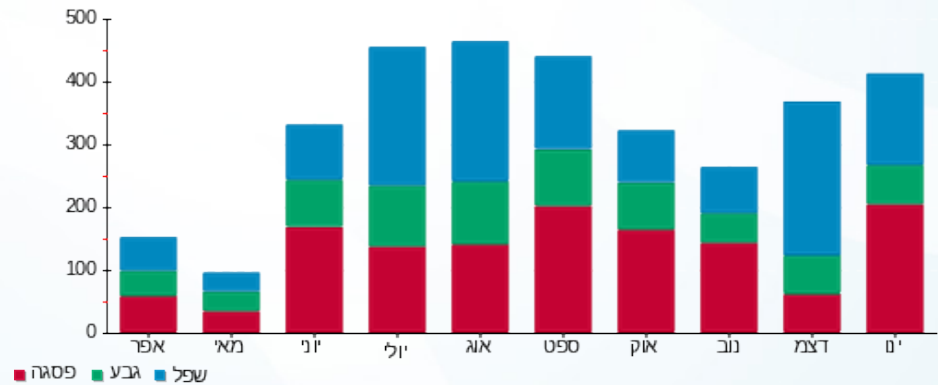

11/02/21 תאריך הפקה:
 31/01/21 תאריך קריאה נוכחית:
 01/01/21 תאריך קריאה קודמת:

שם דייר: ד - קרוואן 8
 שם אתר: עין המפרץ

לקוח/ה נכבד/ה, אנו מתכבדים להגיש את חישוב צריכת החשמל לתקופה 01/01/21 - 31/01/21:

מ - קרוואן 8 - 2 - 19093429(3x40)

סוג תעריף	סוג צריכה	קריאה קודמת	קריאה נוכחית	סה"כ צריכה בקוט"ש	מחיר לקוט"ש בא"ג	סה"כ לתשלום
פרטי חשבון עבור תאריכים:		01/01/21	31/01/21			
767		4,730.75	4,780.75	50.00	43.30	21.65 ₪

סה"כ לדייר:

שיא ביקוש	סה"כ
0.26	50.00
	21.65 ₪

תשלום קבוע	תשלום עבור גודל חיבור בKVA (3x40)	סה"כ לתשלום	לא כולל מע"מ
21.03 ₪	7.55 ₪	50.23 ₪	

התפלגות חיוב בש"ח לפי תעו"ז

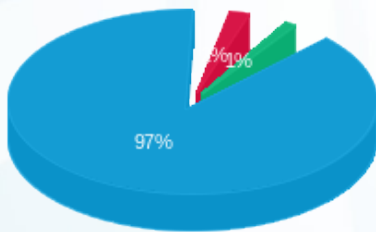

פסגה (0.43 ₪) 97%
 גבע (0.26 ₪) 1%
 שפל (20.96 ₪) 2%

הסטוריית צריכה בקוט"ש

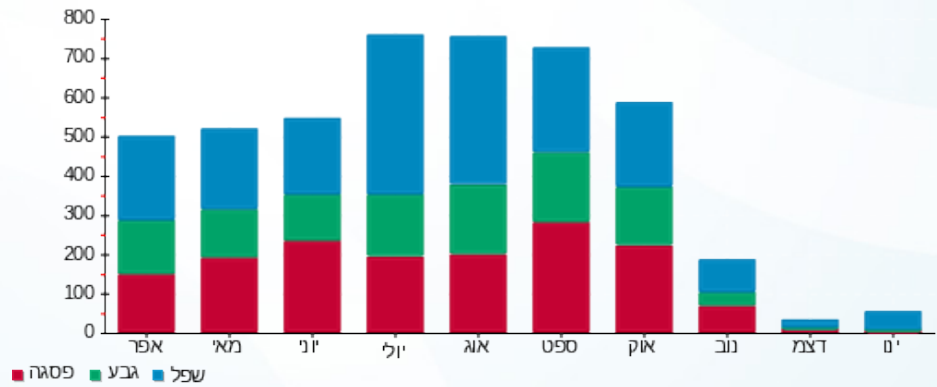

11/02/21 תאריך הפקה:
 31/01/21 תאריך קריאה נוכחית:
 01/01/21 תאריך קריאה קודמת:

שם דייר: ד - קריגר איתמר ודפנה (גזית)
 שם אתר: עין המפרץ

לקוח/ה נכבד/ה, אנו מתכבדים להגיש את חישוב צריכת החשמל לתקופה 01/01/21 - 31/01/21:

ד - קריגר איתמר ודפנה (גזית) - 2 - 81026490(0x0)

סוג תעריף	סוג צריכה	קריאה קודמת	קריאה נוכחית	סה"כ צריכה בקוט"ש	מחיר לקוט"ש בא"ג	סה"כ לתשלום
פרטי חשבון עבור תאריכים:		01/01/21	31/01/21			
767		46,041.24	47,085.65	1,044.41	43.30	452.23 ₪

סה"כ לדייר:

שיא ביקוש	סה"כ
	1,044.41
	452.23 ₪

21.03 ₪	תשלום קבוע	
0.00 ₪	תשלום עבור גודל חיבור ב-KVA (0x0)	
473.26 ₪	סה"כ לתשלום	לא כולל מע"מ

התפלגות חיוב בש"ח לפי תעו"ז

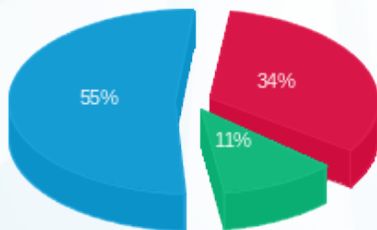

פסגה (₪ 154.32) ■
 גבע (₪ 50.49) ■
 שפל (₪ 247.42) ■

הסטוריית צריכה בקוט"ש

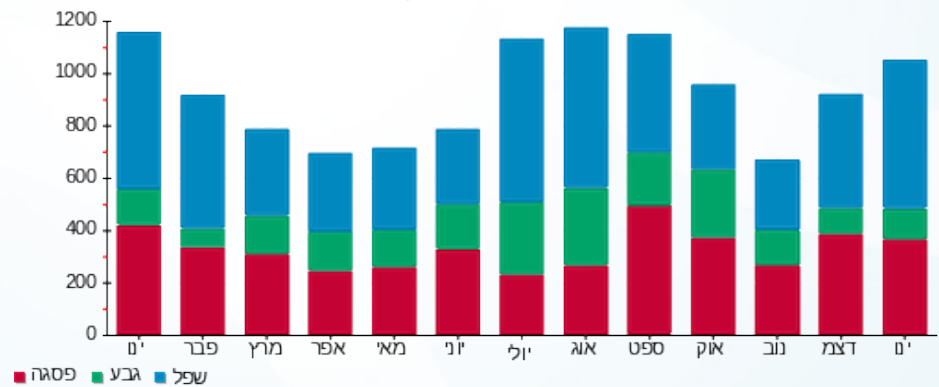

11/02/21 תאריך הפקה:
 31/01/21 תאריך קריאה נוכחית:
 01/01/21 תאריך קריאה קודמת:

שם דייר: ד - רהב סער
 שם אתר: עין המפרץ

לקוח/ה נכבד/ה, אנו מתכבדים להגיש את חישוב צריכת החשמל לתקופה 01/01/21 - 31/01/21:

ד - רהב סער - 1 - 8102444 (0x0)

סוג תעריף	סוג צריכה	קריאה קודמת	קריאה נוכחית	סה"כ צריכה בקוט"ש	מחיר לקוט"ש בא"ג	סה"כ לתשלום
פרטי חשבון עבור תאריכים:		01/01/21	31/01/21			
767		35,371.20	36,031.46	660.26	43.30	285.89 ₪

סה"כ לדייר:

שיא ביקוש	סה"כ
4.76	660.26
	285.89 ₪

תשלום קבוע	תשלום עבור גודל חיבור בKVA (0x0)	סה"כ לתשלום	לא כולל מע"מ
21.03 ₪	0.00 ₪	306.92 ₪	

התפלגות חיוב בש"ח לפי תעו"ז

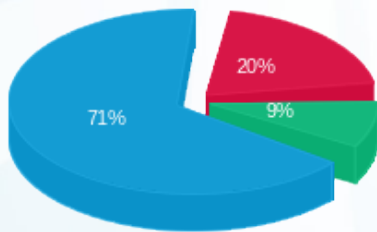

פסגה (58.38 ₪)
 גבע (25.77 ₪)
 שפל (201.74 ₪)

הסטוריית צריכה בקוט"ש

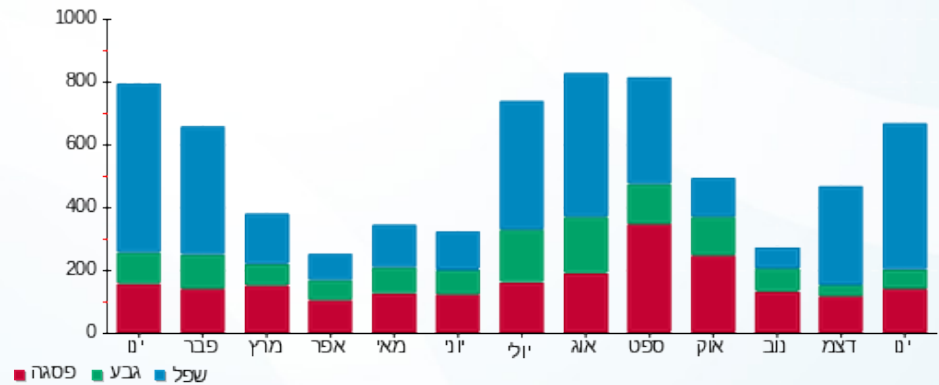

11/02/21 תאריך הפקה:
 31/01/21 תאריך קריאה נוכחית:
 01/01/21 תאריך קריאה קודמת:

שם דייר: ד - רוה אורית וגלעד
 שם אתר: עין המפרץ

לקוח/ה נכבד/ה, אנו מתכבדים להגיש את חישוב צריכת החשמל לתקופה 01/01/21 - 31/01/21:

ד - רוה אורית וגלעד - 1 - 18110003(0x0)

סוג תעריף	סוג צריכה	קריאה קודמת	קריאה נוכחית	סה"כ צריכה בקוט"ש	מחיר לקוט"ש בא"ג	סה"כ לתשלום
פרטי חשבון עבור תאריכים:		01/01/21	31/01/21			
767		5,762.30	7,090.80	1,328.50	43.30	575.24 ₪

סה"כ לדייר:

שיא ביקוש	סה"כ
9.51	1,328.50
	575.24 ₪

21.03 ₪	תשלום קבוע	
0.00 ₪	תשלום עבור גודל חיבור בKVA (0x0)	
596.27 ₪	סה"כ לתשלום	לא כולל מע"מ

התפלגות חיוב בש"ח לפי תעו"ז

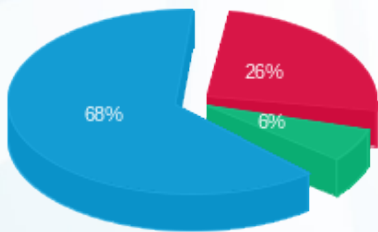

פסגה (148.95 ₪) 68%
 גבע (37.15 ₪) 26%
 שפל (389.14 ₪) 6%

הסטוריית צריכה בקוט"ש

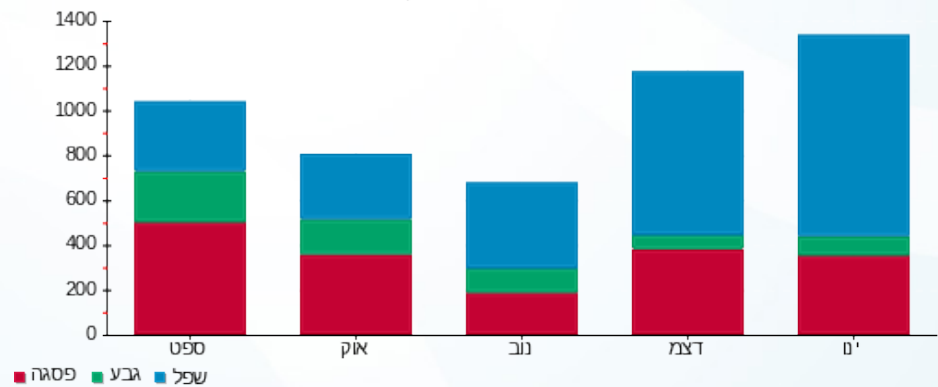

11/02/21 תאריך הפקה:
 31/01/21 תאריך קריאה נוכחית:
 01/01/21 תאריך קריאה קודמת:

שם דייר: ד - רוה איתמר
 שם אתר: עין המפרץ

לקוח/ה נכבד/ה, אנו מתכבדים להגיש את חישוב צריכת החשמל לתקופה 01/01/21 - 31/01/21:

ד - רוה איתמר - 5 - 19093336(0x0)

סוג תעריף	סוג צריכה	קריאה קודמת	קריאה נוכחית	סה"כ צריכה בקוט"ש	מחיר לקוט"ש בא"ג	סה"כ לתשלום
פרטי חשבון עבור תאריכים:		01/01/21	31/01/21			
767		8,414.90	9,784.05	1,369.15	43.30	592.84 ₪

סה"כ לדייר:

שיא ביקוש	סה"כ
	1,369.15
	592.84 ₪

תשלום קבוע	תשלום עבור גודל חיבור ב KVA (0x0)	סה"כ לתשלום	לא כולל מע"מ
21.03 ₪	0.00 ₪	613.87 ₪	

התפלגות חיוב בש"ח לפי תעו"ז

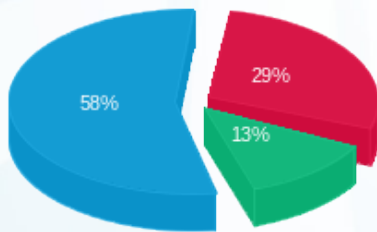

■ פסגה (174.26 ₪)
 ■ גבע (75.78 ₪)
 ■ שפל (342.81 ₪)

הסטוריית צריכה בקוט"ש

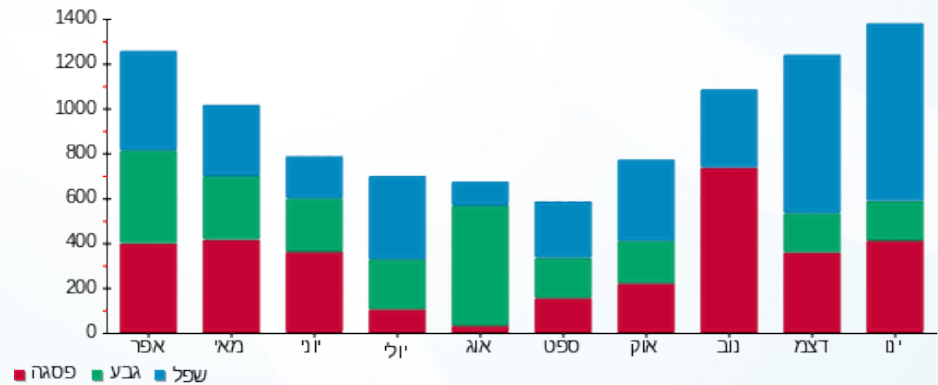

11/02/21 תאריך הפקה:
 31/01/21 תאריך קריאה נוכחית:
 01/01/21 תאריך קריאה קודמת:

שם דייר: ד - רוה טניה ובני
 שם אתר: עין המפרץ

לקוח/ה נכבד/ה, אנו מתכבדים להגיש את חישוב צריכת החשמל לתקופה 01/01/21 - 31/01/21:

ד - רוה טניה ובני - 1 - 70035498(0x0)

סוג תעריף	סוג צריכה	קריאה קודמת	קריאה נוכחית	סה"כ צריכה בקוט"ש	מחיר לקוט"ש בא"ג	סה"כ לתשלום
			31/01/21	01/01/21	פרטי חשבון עבור תאריכים:	
767		58,493.26	59,782.96	1,289.70	43.30	558.44 ₪

סה"כ לדייר:

שיא ביקוש	סה"כ
6.72	1,289.70
	558.44 ₪

21.03 ₪	תשלום קבוע	
0.00 ₪	תשלום עבור גודל חיבור ב KVA (0x0)	
579.47 ₪	סה"כ לתשלום	לא כולל מע"מ

התפלגות חיוב בש"ח לפי תעו"ז

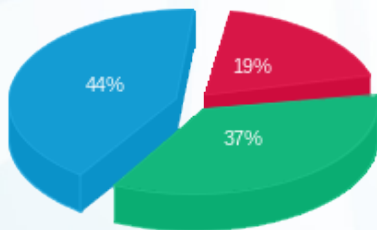

פסגה (105.75 ₪) 19%
 גבע (207.04 ₪) 37%
 שפל (245.65 ₪) 44%

הסטוריית צריכה בקוט"ש

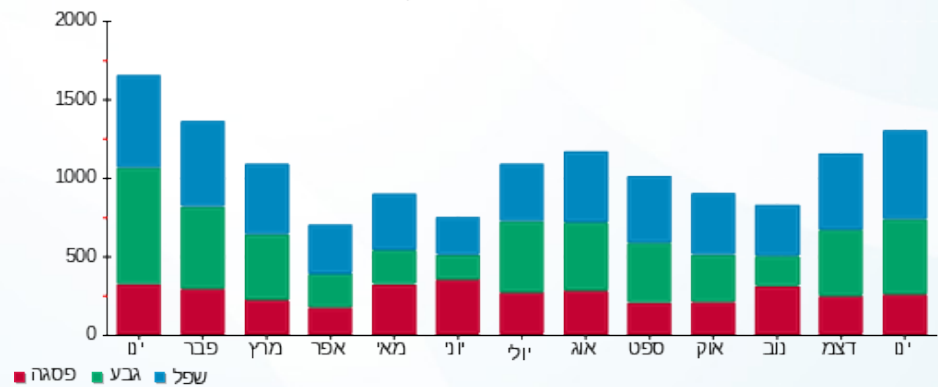

11/02/21 תאריך הפקה:
 31/01/21 תאריך קריאה נוכחית:
 01/01/21 תאריך קריאה קודמת:

שם דייר: ד - רוזנבלום ג'וני
 שם אתר: עין המפרץ

לקוח/ה נכבד/ה, אנו מתכבדים להגיש את חישוב צריכת החשמל לתקופה 01/01/21 - 31/01/21:

ד - רוזנבלום ג'וני - 2 - 70013644(0x0)

סוג תעריף	סוג צריכה	קריאה קודמת	קריאה נוכחית	סה"כ צריכה בקוט"ש	מחיר לקוט"ש בא"ג	סה"כ לתשלום
פרטי חשבון עבור תאריכים:		01/01/21	31/01/21			
767		107,855.29	108,428.20	572.91	43.30	248.07 ₪

סה"כ לדיר:

שיא ביקוש	סה"כ
	572.91
	248.07 ₪

21.03 ₪	תשלום קבוע	
0.00 ₪	תשלום עבור גודל חיבור ב KVA (0x0)	
269.10 ₪	סה"כ לתשלום	לא כולל מע"מ

התפלגות חיוב בש"ח לפי תעו"ז

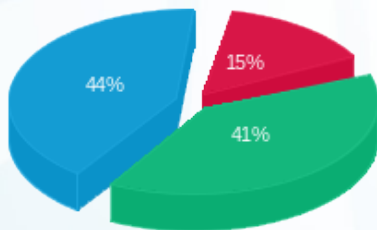

פסגה (37.21 ₪) ■
 גבע (102.59 ₪) ■
 שפל (108.28 ₪) ■

הסטוריית צריכה בקוט"ש

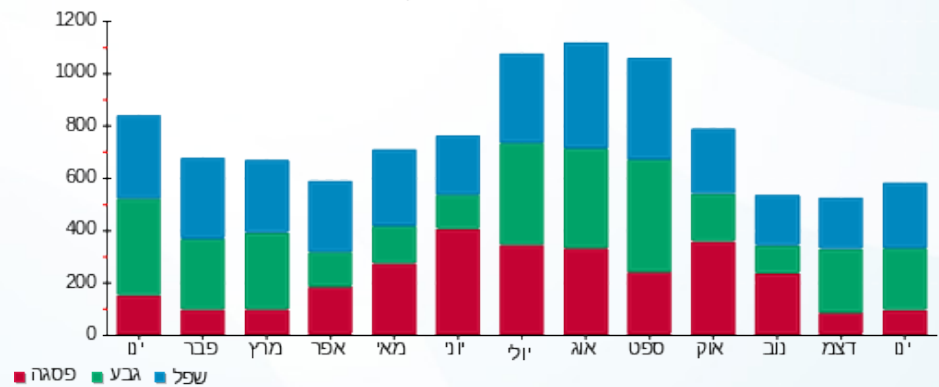

11/02/21 תאריך הפקה:
 31/01/21 תאריך קריאה נוכחית:
 01/01/21 תאריך קריאה קודמת:

שם דייר: ד - רוזנבלום נדב
 שם אתר: עין המפרץ

לקוח/ה נכבד/ה, אנו מתכבדים להגיש את חישוב צריכת החשמל לתקופה 01/01/21 - 31/01/21:

ד - רוזנבלום נדב - 1 - 70045744(0x0)

סוג תעריף	סוג צריכה	קריאה קודמת	קריאה נוכחית	סה"כ צריכה בקוט"ש	מחיר לקוט"ש בא"ג	סה"כ לתשלום
פרטי חשבון עבור תאריכים:		01/01/21	31/01/21			
767		90,657.87	91,535.58	877.70	43.30	380.05 ₪

סה"כ לדייר:

סה"כ	שיא ביקוש
877.70	6.42
380.05 ₪	

21.03 ₪	תשלום קבוע	
0.00 ₪	תשלום עבור גודל חיבור בKVA (0x0)	
401.08 ₪	סה"כ לתשלום	לא כולל מע"מ

התפלגות חיוב בש"ח לפי תעו"ז

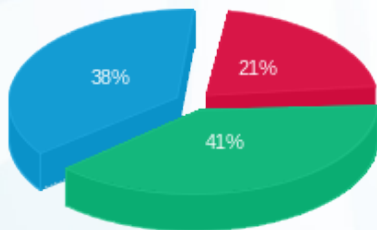

פסגה (80.78 ₪)
 גבע (154.05 ₪)
 שפל (145.21 ₪)

הסטוריית צריכה בקוט"ש

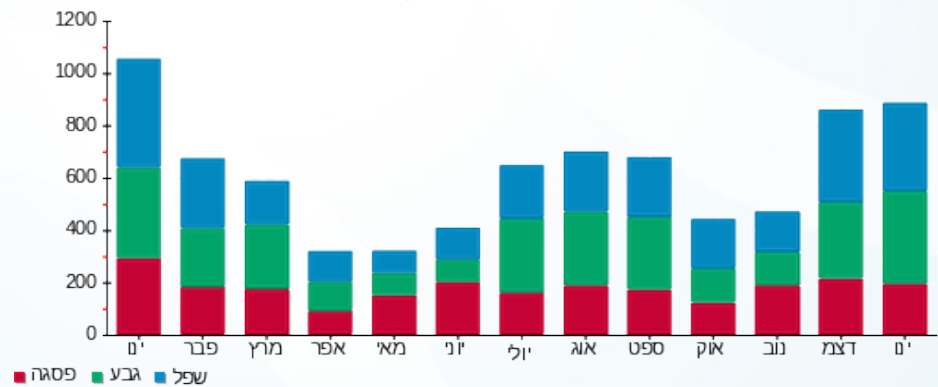

11/02/21 תאריך הפקה:
 31/01/21 תאריך קריאה נוכחית:
 01/01/21 תאריך קריאה קודמת:

שם דייר: ד - רוזנבלום רויטל
 שם אתר: עין המפרץ

לקוח/ה נכבד/ה, אנו מתכבדים להגיש את חישוב צריכת החשמל לתקופה 01/01/21 - 31/01/21:

ד - רוזנבלום רויטל - 1 - 81025693(0x0)

סוג תעריף	סוג צריכה	קריאה קודמת	קריאה נוכחית	סה"כ צריכה בקוט"ש	מחיר לקוט"ש בא"ג	סה"כ לתשלום
פרטי חשבון עבור תאריכים:		01/01/21	31/01/21			
767		22,204.79	22,465.41	260.62	43.30	112.85 ₪

סה"כ לדייר:

סה"כ	שיא ביקוש
260.62	3.72
112.85 ₪	

21.03 ₪	תשלום קבוע	
0.00 ₪	תשלום עבור גודל חיבור בKVA (0x0)	
133.88 ₪	סה"כ לתשלום	לא כולל מע"מ

התפלגות חיוב בש"ח לפי תעו"ז

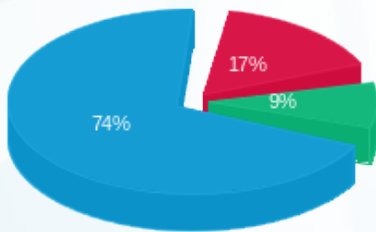

פסגה (18.89 ₪)
 גבע (9.89 ₪)
 שפל (84.07 ₪)

הסטוריית צריכה בקוט"ש

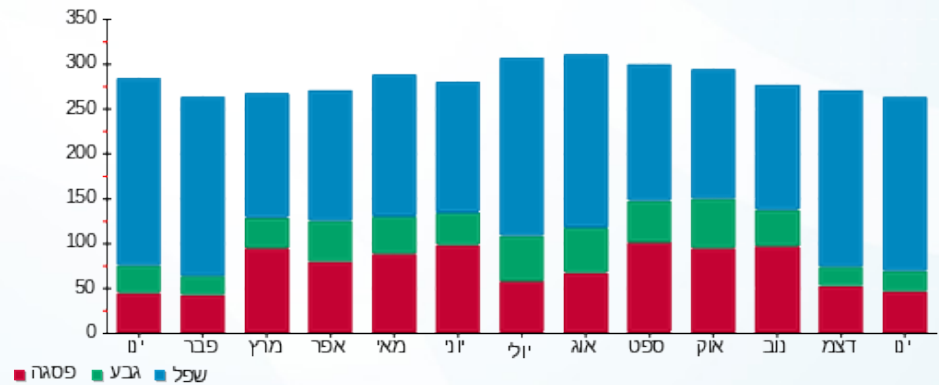

11/02/21 תאריך הפקה:
 31/01/21 תאריך קריאה נוכחית:
 01/01/21 תאריך קריאה קודמת:

שם דייר: ד - רוזנפלד מיכל ואורלי
 שם אתר: עין המפרץ

לקוח/ה נכבד/ה, אנו מתכבדים להגיש את חישוב צריכת החשמל לתקופה 01/01/21 - 31/01/21:

ד - רוזנפלד מיכל ואורלי - 1 - 81025281(0x0)

סוג תעריף	סוג צריכה	קריאה קודמת	קריאה נוכחית	סה"כ צריכה בקוט"ש	מחיר לקוט"ש בא"ג	סה"כ לתשלום
פרטי חשבון עבור תאריכים:		01/01/21	31/01/21			
767		10,378.12	10,458.17	80.05	43.30	34.66 ₪

סה"כ לדייר:

סה"כ	שיא ביקוש
80.05	2.39
34.66 ₪	

21.03 ₪	תשלום קבוע	
0.00 ₪	תשלום עבור גודל חיבור בKVA (0x0)	
55.69 ₪	סה"כ לתשלום	לא כולל מע"מ

התפלגות חיוב בש"ח לפי תעו"ז

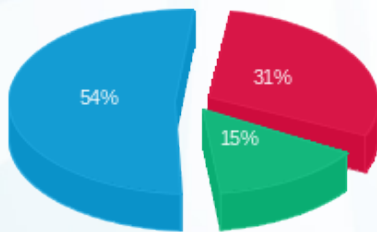

פסגה (10.71 ₪)
 גבע (5.10 ₪)
 שפל (18.85 ₪)

הסטוריית צריכה בקוט"ש

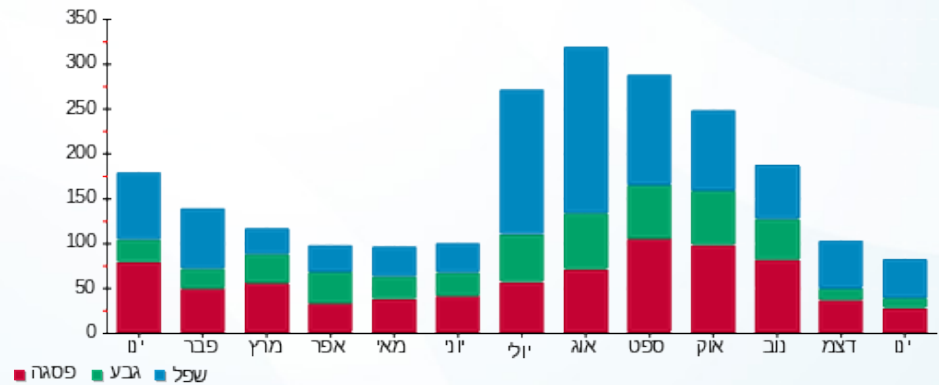

11/02/21 תאריך הפקה:
 31/01/21 תאריך קריאה נוכחית:
 01/01/21 תאריך קריאה קודמת:

שם דייר: ד - רוטמן אהובה ואילן
 שם אתר: עין המפרץ

לקוח/ה נכבד/ה, אנו מתכבדים להגיש את חישוב צריכת החשמל לתקופה 01/01/21 - 31/01/21:

ד - רוטמן אהובה ואילן - 1 - 81026835(0x0)

סוג תעריף	סוג צריכה	קריאה קודמת	קריאה נוכחית	סה"כ צריכה בקוט"ש	מחיר לקוט"ש בא"ג	סה"כ לתשלום
פרטי חשבון עבור תאריכים:		01/01/21	31/01/21			
767		26,631.60	27,084.29	452.69	43.30	196.01 ₪

סה"כ לדייר:

סה"כ	שיא ביקוש
452.69	5.70
196.01 ₪	

21.03 ₪	תשלום קבוע	
0.00 ₪	תשלום עבור גודל חיבור בKVA (0x0)	
217.04 ₪	סה"כ לתשלום	לא כולל מע"מ

התפלגות חיוב בש"ח לפי תעו"ז

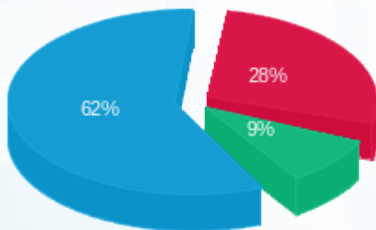

פסגה (₪ 55.82)
 גבע (₪ 18.14)
 שפל (₪ 122.05)

הסטוריית צריכה בקוט"ש

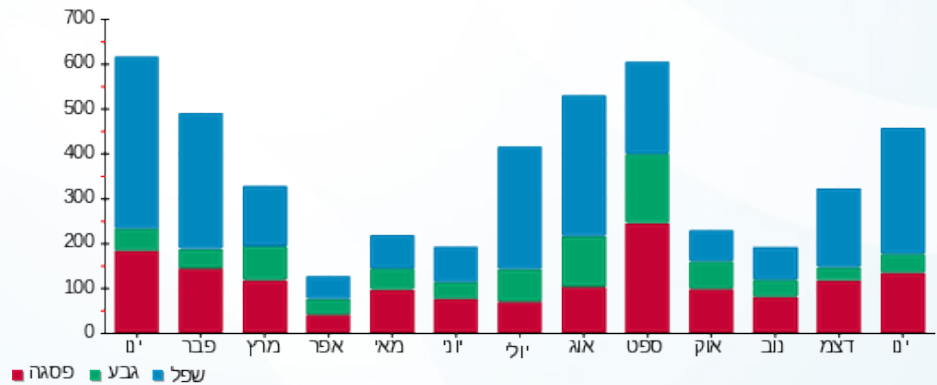

11/02/21 תאריך הפקה:
 31/01/21 תאריך קריאה נוכחית:
 01/01/21 תאריך קריאה קודמת:

שם דייר: ד - רוטמן בתיה
 שם אתר: עין המפרץ

לקוח/ה נכבד/ה, אנו מתכבדים להגיש את חישוב צריכת החשמל לתקופה 01/01/21 - 31/01/21:

ד - רוטמן בתיה - 2 - 19051964(0x0)

סוג תעריף	סוג צריכה	קריאה קודמת	קריאה נוכחית	סה"כ צריכה בקוט"ש	מחיר לקוט"ש בא"ג	סה"כ לתשלום
פרטי חשבון עבור תאריכים:		01/01/21	31/01/21			
767		3,791.18	4,724.42	933.24	43.30	404.09 ₪

סה"כ לדייר:

שיא ביקוש	סה"כ
20.04	933.24
	404.09 ₪

21.03 ₪	תשלום קבוע	
0.00 ₪	תשלום עבור גודל חיבור בKVA (0x0)	
425.12 ₪	סה"כ לתשלום	לא כולל מע"מ

התפלגות חיוב בש"ח לפי תעו"ז

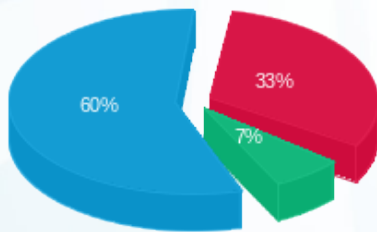

פסגה (132.65 ₪) 60%
 גבע (27.82 ₪) 7%
 שפל (243.62 ₪) 33%

הסטוריית צריכה בקוט"ש

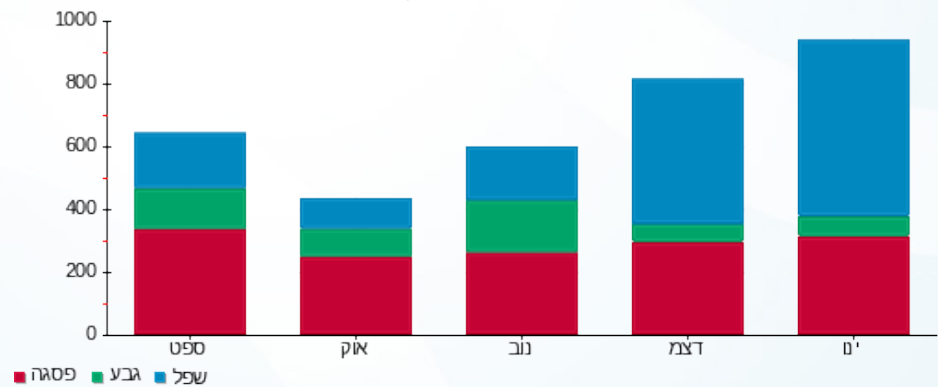

11/02/21 תאריך הפקה:
 31/01/21 תאריך קריאה נוכחית:
 01/01/21 תאריך קריאה קודמת:

שם דייר: ד - רוטמן דנה ואבשלום
 שם אתר: עין המפרץ

לקוח/ה נכבד/ה, אנו מתכבדים להגיש את חישוב צריכת החשמל לתקופה 01/01/21 - 31/01/21:

ד - רוטמן דנה ואבשלום - 1 - 70041058(0x0)

סוג תעריף	סוג צריכה	קריאה קודמת	קריאה נוכחית	סה"כ צריכה בקוט"ש	מחיר לקוט"ש בא"ג	סה"כ לתשלום
פרטי חשבון עבור תאריכים:		01/01/21	31/01/21			
767		86,867.21	87,630.19	762.97	43.30	330.37 ₪

סה"כ לדייר:

סה"כ	שיא ביקוש
762.97	8.92
330.37 ₪	

21.03 ₪	תשלום קבוע	
0.00 ₪	תשלום עבור גודל חיבור בKVA (0x0)	
351.40 ₪	סה"כ לתשלום	לא כולל מע"מ

התפלגות חיוב בש"ח לפי תעו"ז

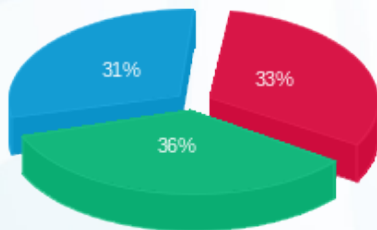

פסגה (108.15 ₪) ■
 גבע (120.16 ₪) ■
 שפל (102.07 ₪) ■

הסטוריית צריכה בקוט"ש

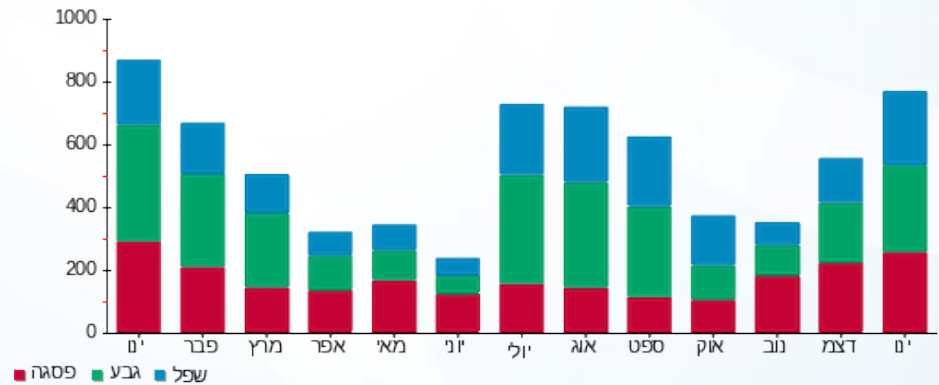

11/02/21 תאריך הפקה:
 31/01/21 תאריך קריאה נוכחית:
 01/01/21 תאריך קריאה קודמת:

שם דייר: ד - רוטמן יונת
 שם אתר: עין המפרץ

לקוח/ה נכבד/ה, אנו מתכבדים להגיש את חישוב צריכת החשמל לתקופה 01/01/21 - 31/01/21:

רוטמן יונת - 1 - 17312761(0x0)

סוג תעריף	סוג צריכה	קריאה קודמת	קריאה נוכחית	סה"כ צריכה בקוט"ש	מחיר לקוט"ש בא"ג	סה"כ לתשלום
פרטי חשבון עבור תאריכים:		01/01/21	31/01/21			
767		6,605.90	8,042.70	1,436.80	43.30	622.13 ₪

סה"כ לדייר:

שיא ביקוש	סה"כ
10.00	1,436.80
	622.13 ₪

21.03 ₪	תשלום קבוע	
0.00 ₪	תשלום עבור גודל חיבור ב-KVA (0x0)	
643.16 ₪	סה"כ לתשלום	לא כולל מע"מ

התפלגות חיוב בש"ח לפי תעו"ז

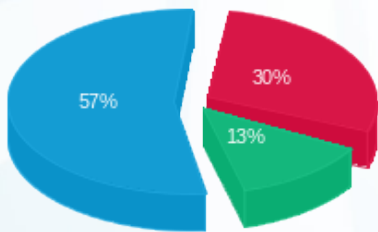

פסגה (186.36 ₪) ■
 גבע (81.75 ₪) ■
 שפל (354.02 ₪) ■

הסטוריית צריכה בקוט"ש

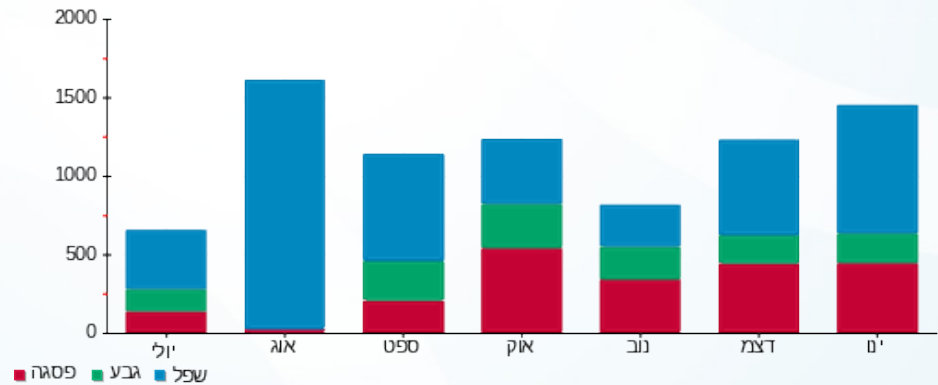

11/02/21 תאריך הפקה:
 31/01/21 תאריך קריאה נוכחית:
 01/01/21 תאריך קריאה קודמת:

שם דייר: ד - רז בן אשר
 שם אתר: עין המפרץ

לקוח/ה נכבד/ה, אנו מתכבדים להגיש את חישוב צריכת החשמל לתקופה 01/01/21 - 31/01/21:

רז בן אשר - 1 - 17313204(0x0)

סוג תעריף	סוג צריכה	קריאה קודמת	קריאה נוכחית	סה"כ צריכה בקוט"ש	מחיר לקוט"ש בא"ג	סה"כ לתשלום
פרטי חשבון עבור תאריכים:		01/01/21	31/01/21			
767		22,833.70	25,318.70	2,485.00	43.30	1,076.01 ₪

סה"כ לדייר:

שיא ביקוש	סה"כ
13.04	2,485.00
	1,076.01 ₪

21.03 ₪	תשלום קבוע	
0.00 ₪	תשלום עבור גודל חיבור בKVA (0x0)	
1,097.04 ₪	סה"כ לתשלום	לא כולל מע"מ

התפלגות חיוב בש"ח לפי תעו"ז

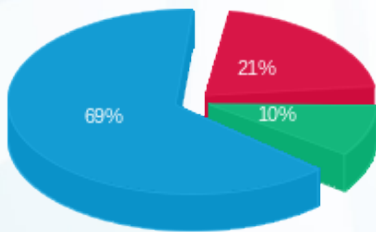

פסגה (228.02 ₪)
 גבע (107.34 ₪)
 שפל (740.65 ₪)

הסטוריית צריכה בקוט"ש

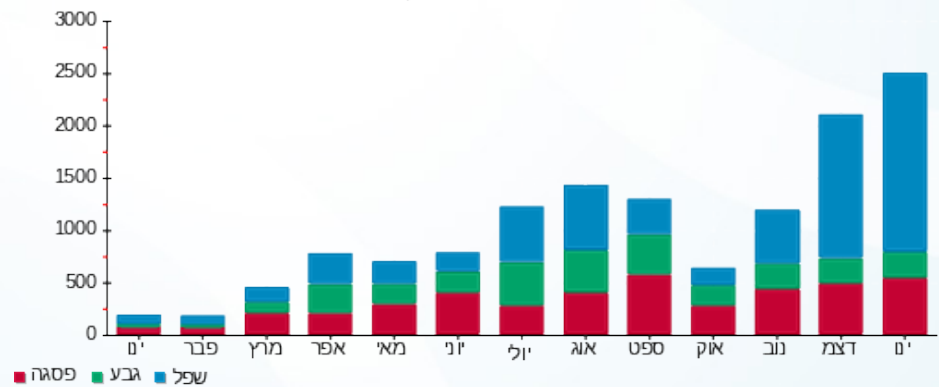

11/02/21 תאריך הפקה:
 31/01/21 תאריך קריאה נוכחית:
 01/01/21 תאריך קריאה קודמת:

שם דייר: ד - רז שירה והראל
 שם אתר: עין המפרץ

לקוח/ה נכבד/ה, אנו מתכבדים להגיש את חישוב צריכת החשמל לתקופה 01/01/21 - 31/01/21:

רז שירה והראל - 1 - 70059991(0x0)

סוג תעריף	סוג צריכה	קריאה קודמת	קריאה נוכחית	סה"כ צריכה בקוט"ש	מחיר לקוט"ש בא"ג	סה"כ לתשלום
פרטי חשבון עבור תאריכים:		01/01/21	31/01/21			
767		57,983.45	59,325.08	1,341.63	43.30	580.93 ₪

סה"כ לדייר:

שיא ביקוש	סה"כ
12.99	1,341.63
	580.93 ₪

תשלום קבוע	תשלום עבור גודל חיבור ב-KVA (0x0)	סה"כ לתשלום	לא כולל מע"מ
21.03 ₪	0.00 ₪	601.96 ₪	

התפלגות חיוב בש"ח לפי תעו"ז

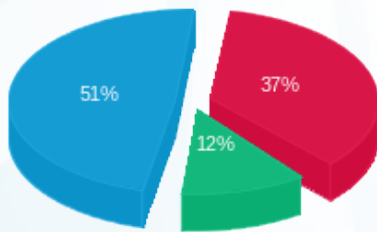

■ פסגה (216.62 ₪)
 ■ גבע (70.07 ₪)
 ■ שפל (294.24 ₪)

הסטוריית צריכה בקוט"ש

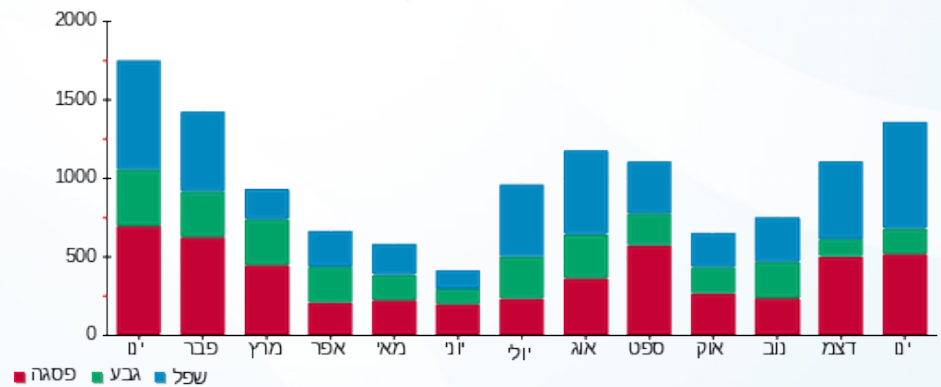

11/02/21 תאריך הפקה:
 31/01/21 תאריך קריאה נוכחית:
 01/01/21 תאריך קריאה קודמת:

שם דייר: ד - רייז דובי
 שם אתר: עין המפרץ

לקוח/ה נכבד/ה, אנו מתכבדים להגיש את חישוב צריכת החשמל לתקופה 01/01/21 - 31/01/21:

ד - רייז דובי - 1 - 70034679 (0x0)

סוג תעריף	סוג צריכה	קריאה קודמת	קריאה נוכחית	סה"כ צריכה בקוט"ש	מחיר לקוט"ש בא"ג	סה"כ לתשלום
פרטי חשבון עבור תאריכים:		01/01/21	31/01/21			
767		125,404.27	126,558.28	1,154.01	43.30	499.69 ₪

סה"כ לדייר:

סה"כ	שיא ביקוש
1,154.01	8.99
499.69 ₪	

תשלום קבוע	תשלום עבור גודל חיבור ב KVA (0x0)	סה"כ לתשלום	לא כולל מע"מ
21.03 ₪	0.00 ₪	520.72 ₪	

התפלגות חיוב בש"ח לפי תעו"ז

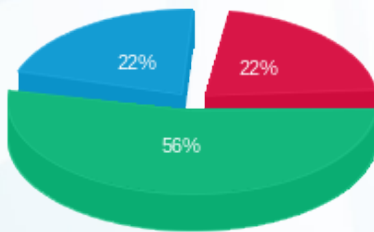

פסגה (109.12 ₪)
 גבע (281.17 ₪)
 שפל (109.40 ₪)

הסטוריית צריכה בקוט"ש

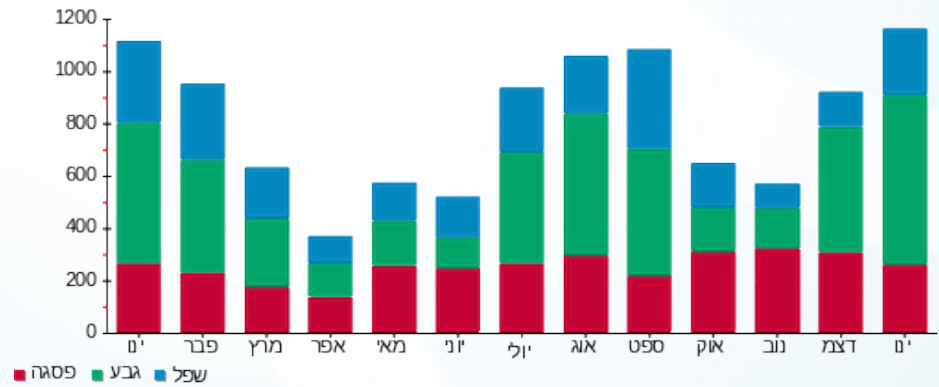



11/02/21 תאריך הפקה:
 31/01/21 תאריך קריאה נוכחית:
 01/01/21 תאריך קריאה קודמת:

שם דייר: ד - ריז עדי
 שם אתר: עין המפרץ

לקוח/ה נכבד/ה, אנו מתכבדים להגיש את חישוב צריכת החשמל לתקופה 01/01/21 - 31/01/21:

ד - ריז עדי - 1 - 81025303(0x0)

סוג תעריף	סוג צריכה	קריאה קודמת	קריאה נוכחית	סה"כ צריכה בקוט"ש	מחיר לקוט"ש בא"ג	סה"כ לתשלום
פרטי חשבון עבור תאריכים:		01/01/21	31/01/21			
767		36,606.13	37,516.53	910.40	43.30	394.20 ₪

סה"כ לדייר:

שיא ביקוש	סה"כ
7.27	910.40
	394.20 ₪

21.03 ₪	תשלום קבוע	
0.00 ₪	תשלום עבור גודל חיבור בKVA (0x0)	
415.23 ₪	סה"כ לתשלום	לא כולל מע"מ

התפלגות חיוב בש"ח לפי תעו"ז

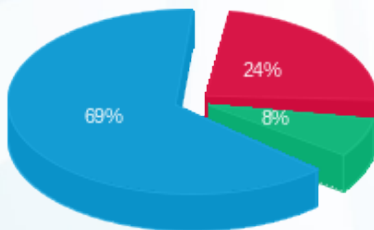

פסגה (94.06 ₪) 69%
 גבע (29.61 ₪) 8%
 שפל (270.53 ₪) 24%

הסטוריית צריכה בקוט"ש

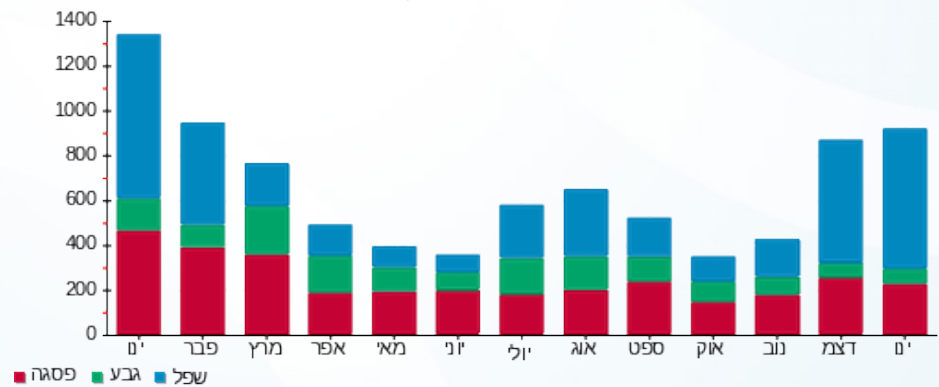



11/02/21

תאריך הפקה:

שם דייר: ד - ריז רחל ואמצייה

31/01/21

תאריך קריאה נוכחית:

שם אתר: עין המפרץ

01/01/21

תאריך קריאה קודמת:

לקוח/ה נכבד/ה, אנו מתכבדים להגיש את חישוב צריכת החשמל לתקופה 01/01/21 - 31/01/21:

ד - ריז רחל ואמצייה - 1 - 70033697(0x0)

סוג תעריף	סוג צריכה	קריאה קודמת	קריאה נוכחית	סה"כ צריכה בקוט"ש	מחיר לקוט"ש בא"ג	סה"כ לתשלום
פרטי חשבון עבור תאריכים:		01/01/21	31/01/21			
767		28,761.94	29,481.95	720.002	43.30	311.76 ₪

סה"כ לדייר:

שיא ביקוש	סה"כ
7.54	720.002
	311.76 ₪

21.03 ₪	תשלום קבוע	
0.00 ₪	תשלום עבור גודל חיבור בKVA (0x0)	
332.79 ₪	סה"כ לתשלום	לא כולל מע"מ

התפלגות חיוב בש"ח לפי תעו"ז

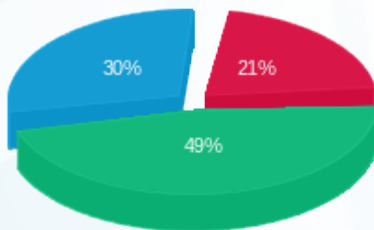

פסגה (66.43 ₪) 30%
 גבע (152.66 ₪) 49%
 שפל (92.67 ₪) 21%

הסטוריית צריכה בקוט"ש

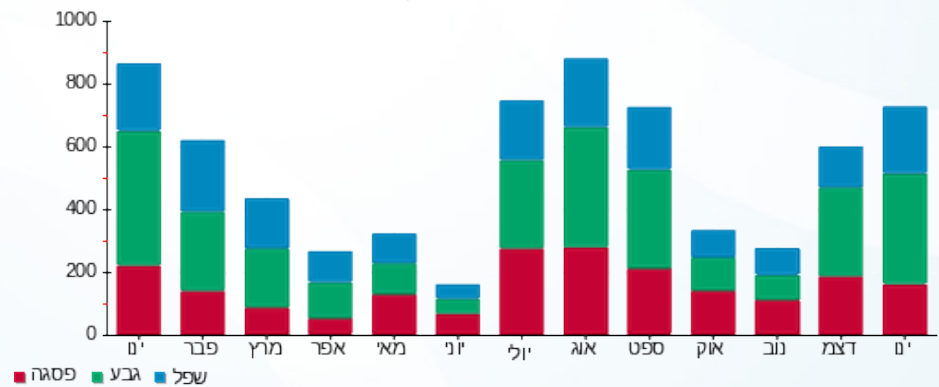

11/02/21 תאריך הפקדה:
 31/01/21 תאריך קריאה נוכחית:
 01/01/21 תאריך קריאה קודמת:

שם דייר: ד - ריכב חנה ואביק
 שם אתר: עין המפרץ

לקוח/ה נכבד/ה, אנו מתכבדים להגיש את חישוב צריכת החשמל לתקופה 01/01/21 - 31/01/21:

ד - ריכב חנה ואביק - 1 - 17312607(0x0)

סוג תעריף	סוג צריכה	קריאה קודמת	קריאה נוכחית	סה"כ צריכה בקוט"ש	מחיר לקוט"ש בא"ג	סה"כ לתשלום
פרטי חשבון עבור תאריכים:		01/01/21	31/01/21			
767		17,373.10	18,217.50	844.40	43.30	365.63 ₪

סה"כ לדייר:

שיא ביקוש	סה"כ
	844.40
	365.63 ₪

תשלום קבוע	תשלום עבור גודל חיבור בKVA (0x0)	סה"כ לתשלום	לא כולל מע"מ
21.03 ₪	0.00 ₪	386.66 ₪	

התפלגות חיוב בש"ח לפי תעו"ז

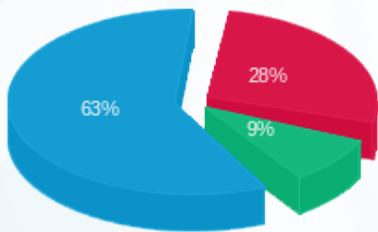

פסגה (103.44 ₪) 28%
 גבע (33.25 ₪) 9%
 שפל (228.93 ₪) 63%

הסטוריית צריכה בקוט"ש

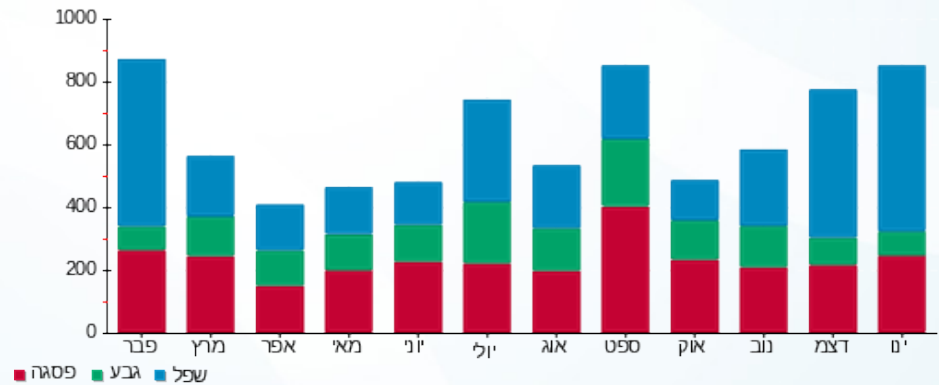

11/02/21 תאריך הפקה:
 31/01/21 תאריך קריאה נוכחית:
 01/01/21 תאריך קריאה קודמת:

שם דייר: ד - רפאלי אורלי ועופר
 שם אתר: עין המפרץ

לקוח/ה נכבד/ה, אנו מתכבדים להגיש את חישוב צריכת החשמל לתקופה 01/01/21 - 31/01/21:

ד - רפאלי אורלי ועופר - 1 - 70004736(0x0)

סוג תעריף	סוג צריכה	קריאה קודמת	קריאה נוכחית	סה"כ צריכה בקוט"ש	מחיר לקוט"ש בא"ג	סה"כ לתשלום
פרטי חשבון עבור תאריכים:		01/01/21	31/01/21			
767		111,622.93	112,624.54	1,001.61	43.30	433.70 ₪

סה"כ לדייר:

סה"כ	שיא ביקוש
1,001.61	10.94
433.70 ₪	

21.03 ₪	תשלום קבוע	
0.00 ₪	תשלום עבור גודל חיבור בKVA (0x0)	
454.73 ₪	סה"כ לתשלום	לא כולל מע"מ

התפלגות חיוב בש"ח לפי תעו"ז

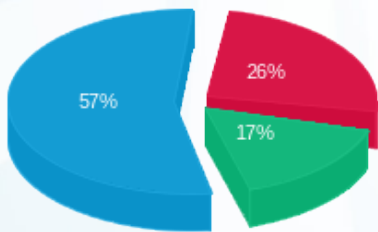

פסגה (113.46 ₪) ■
 גבע (71.66 ₪) ■
 שפל (248.58 ₪) ■

הסטוריית צריכה בקוט"ש

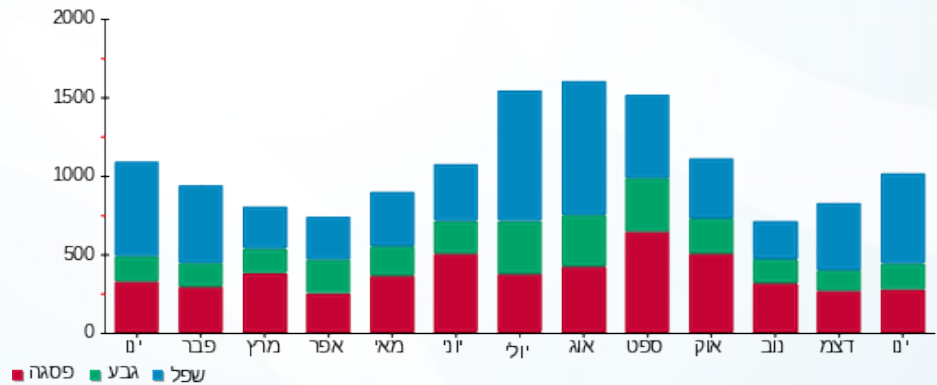



11/02/21 תאריך הפקה:
 31/01/21 תאריך קריאה נוכחית:
 01/01/21 תאריך קריאה קודמת:

שם דייר: ד - רץ שלומית
 שם אתר: עין המפרץ

לקוח/ה נכבד/ה, אנו מתכבדים להגיש את חישוב צריכת החשמל לתקופה 01/01/21 - 31/01/21:

ד - רץ שלומית - 1 - 70013644(0x0)

סוג תעריף	סוג צריכה	קריאה קודמת	קריאה נוכחית	סה"כ צריכה בקוט"ש	מחיר לקוט"ש בא"ג	סה"כ לתשלום
פרטי חשבון עבור תאריכים:		01/01/21	31/01/21			
767		58,105.22	58,199.40	94.18	43.30	40.78 ₪

סה"כ לדייר:

שיא ביקוש	סה"כ
	94.18
	40.78 ₪

21.03 ₪	תשלום קבוע	
0.00 ₪	תשלום עבור גודל חיבור בKVA (0x0)	
61.81 ₪	סה"כ לתשלום	לא כולל מע"מ

התפלגות חיוב בש"ח לפי תעו"ז

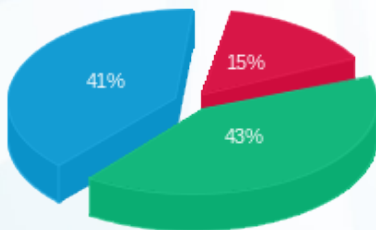

פסגה (6.27 ₪) 41%
 גבע (17.66 ₪) 43%
 שפל (16.85 ₪) 15%

הסטוריית צריכה בקוט"ש

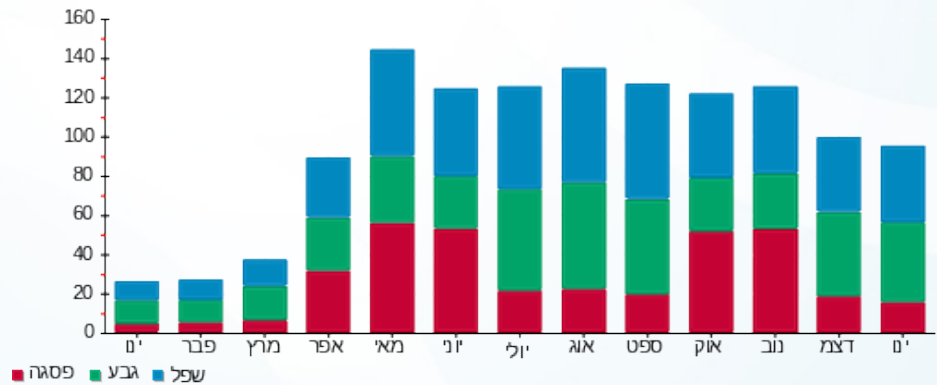

11/02/21 תאריך הפקה:
 31/01/21 תאריך קריאה נוכחית:
 01/01/21 תאריך קריאה קודמת:

שם דייר: ד - שחף אילן ואורית
 שם אתר: עין המפרץ

לקוח/ה נכבד/ה, אנו מתכבדים להגיש את חישוב צריכת החשמל לתקופה 01/01/21 - 31/01/21:

ד - שחף אילן ואורית - 1 - 81024713(0x0)

סוג תעריף	סוג צריכה	קריאה קודמת	קריאה נוכחית	סה"כ צריכה בקוט"ש	מחיר לקוט"ש בא"ג	סה"כ לתשלום
פרטי חשבון עבור תאריכים:		01/01/21	31/01/21			
767		88,125.82	89,848.23	1,722.41	43.30	745.80 ₪

סה"כ לדייר:

שיא ביקוש	סה"כ
8.93	1,722.41
	745.80 ₪

21.03 ₪	תשלום קבוע	
0.00 ₪	תשלום עבור גודל חיבור בKVA (0x0)	
766.83 ₪	סה"כ לתשלום	לא כולל מע"מ

התפלגות חיוב בש"ח לפי תעו"ז

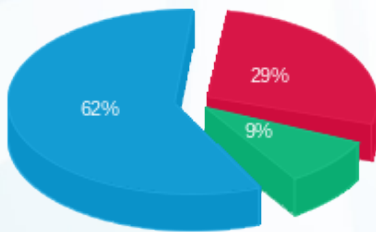

פסגה (213.70 ₪) 29%
 גבע (68.76 ₪) 9%
 שפל (463.34 ₪) 62%

הסטוריית צריכה בקוט"ש

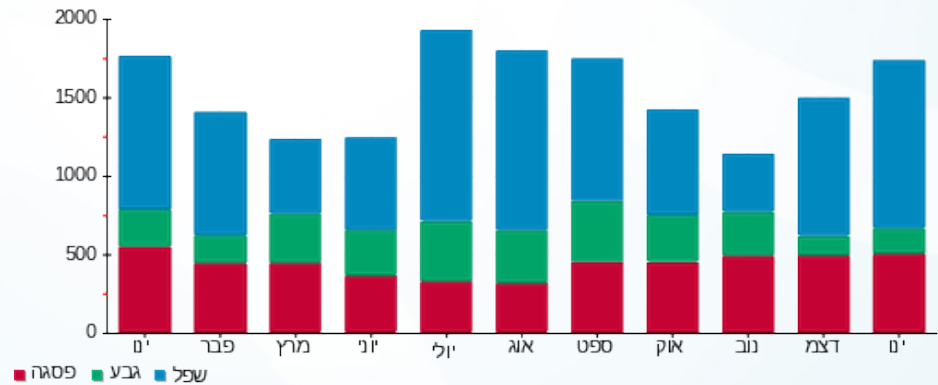

11/02/21 תאריך הפקה:
 31/01/21 תאריך קריאה נוכחית:
 01/01/21 תאריך קריאה קודמת:

שם דייר: ד - שחף בתיה
 שם אתר: עין המפרץ

לקוח/ה נכבד/ה, אנו מתכבדים להגיש את חישוב צריכת החשמל לתקופה 01/01/21 - 31/01/21:

ד - שחף בתיה - 4 - 20004385(0x0)

סוג תעריף	סוג צריכה	קריאה קודמת	קריאה נוכחית	סה"כ צריכה בקוט"ש	מחיר לקוט"ש בא"ג	סה"כ לתשלום
פרטי חשבון עבור תאריכים:		01/01/21	31/01/21			
767		227.45	876.00	648.55	43.30	280.82 ₪

סה"כ לדייר:

שיא ביקוש	סה"כ
	648.55
	280.82 ₪

21.03 ₪	תשלום קבוע	
0.00 ₪	תשלום עבור גודל חיבור בKVA (0x0)	
301.85 ₪	סה"כ לתשלום	לא כולל מע"מ

התפלגות חיוב בש"ח לפי תעו"ז

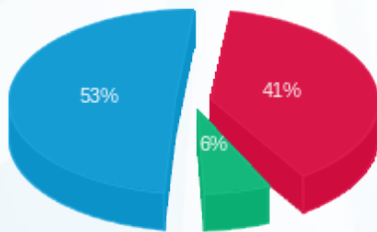

פסגה (114.31 ₪) ■
 גבע (18.16 ₪) ■
 שפל (148.35 ₪) ■

הסטוריית צריכה בקוט"ש

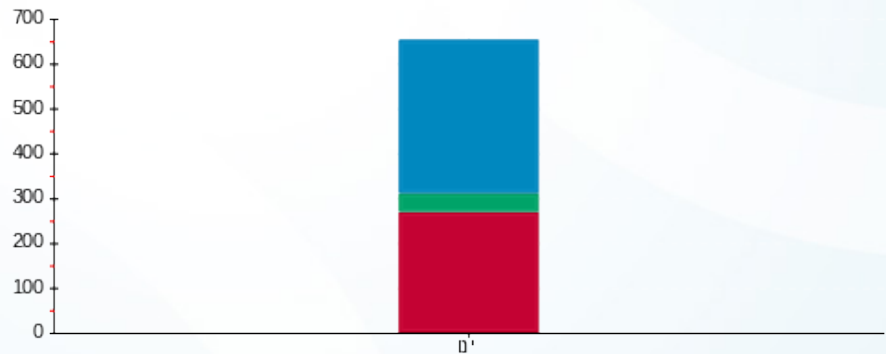

פסגה ■ גבע ■ שפל



11/02/21

תאריך הפקה:

שם דייר: ד - שחף יעל וגדעון

31/01/21

תאריך קריאה נוכחית:

שם אתר: עין המפרץ

01/01/21

תאריך קריאה קודמת:

לקוח/ה נכבד/ה, אנו מתכבדים להגיש את חישוב צריכת החשמל לתקופה 01/01/21 - 31/01/21:

ד - שחף יעל וגדעון - 1 - 81026411(0x0)

סוג תעריף	סוג צריכה	קריאה קודמת	קריאה נוכחית	סה"כ צריכה בקוט"ש	מחיר לקוט"ש בא"ג	סה"כ לתשלום
פרטי חשבון עבור תאריכים:		01/01/21	31/01/21			
767		48,830.64	49,632.98	802.35	43.30	347.42 ₪

סה"כ לדייר:

סה"כ	שיא ביקוש
802.35	4.75
347.42 ₪	

21.03 ₪	תשלום קבוע	
0.00 ₪	תשלום עבור גודל חיבור בKVA (0x0)	
368.45 ₪	סה"כ לתשלום	לא כולל מע"מ

התפלגות חיוב בש"ח לפי תעו"ז

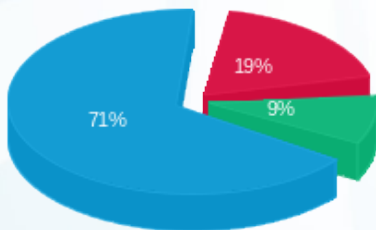

פסגה (66.89 ₪)
גבע (32.92 ₪)
שפל (247.61 ₪)

הסטוריית צריכה בקוט"ש

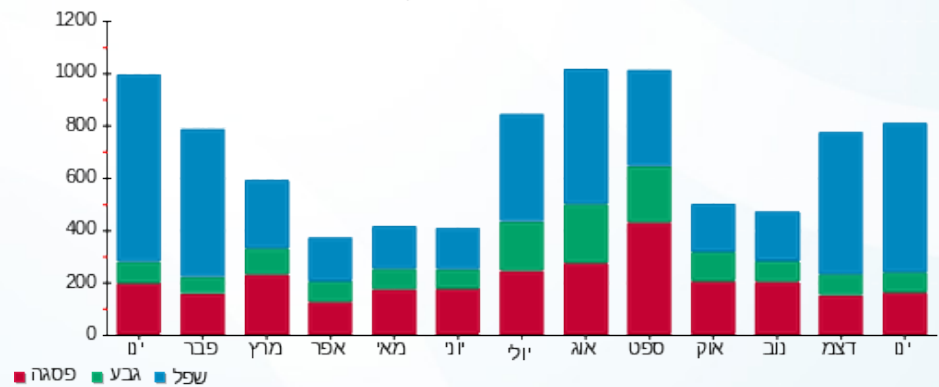

11/02/21 תאריך הפקה:
 31/01/21 תאריך קריאה נוכחית:
 01/01/21 תאריך קריאה קודמת:

שם דייר: ד - שחף ירדן
 שם אתר: עין המפרץ

לקוח/ה נכבד/ה, אנו מתכבדים להגיש את חישוב צריכת החשמל לתקופה 01/01/21 - 31/01/21:

ד - שחף ירדן - 3 - 19093069(0x0)

סוג תעריף	סוג צריכה	קריאה קודמת	קריאה נוכחית	סה"כ צריכה בקוט"ש	מחיר לקוט"ש בא"ג	סה"כ לתשלום
פרטי חשבון עבור תאריכים:		01/01/21	31/01/21			
767		262.20	1,028.85	766.65	43.30	331.96 ₪

סה"כ לדייר:

שיא ביקוש	סה"כ
	766.65
	331.96 ₪

21.03 ₪	תשלום קבוע	
0.00 ₪	תשלום עבור גודל חיבור בKVA (0x0)	
352.99 ₪	סה"כ לתשלום	לא כולל מע"מ

התפלגות חיוב בש"ח לפי תעו"ז

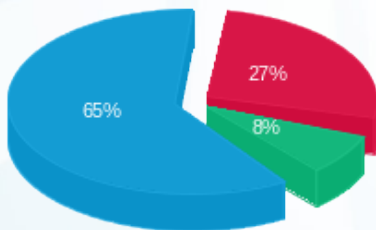

פסגה (91.06 ₪)
 גבע (26.04 ₪)
 שפל (214.85 ₪)

הסטוריית צריכה בקוט"ש

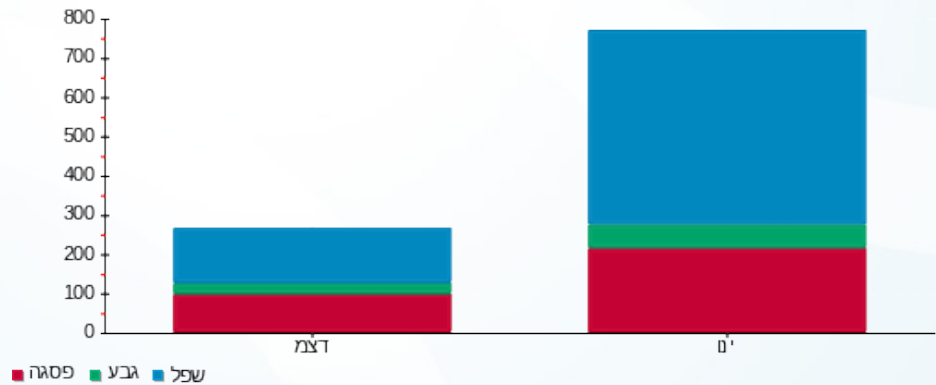

11/02/21 תאריך הפקה:
 31/01/21 תאריך קריאה נוכחית:
 01/01/21 תאריך קריאה קודמת:

שם דייר: ד - שחף מירב
 שם אתר: עין המפרץ

לקוח/ה נכבד/ה, אנו מתכבדים להגיש את חישוב צריכת החשמל לתקופה 01/01/21 - 31/01/21:

ד - שחף מירב - 1 - 70034696(0x0)

סוג תעריף	סוג צריכה	קריאה קודמת	קריאה נוכחית	סה"כ צריכה בקוט"ש	מחיר לקוט"ש בא"ג	סה"כ לתשלום
פרטי חשבון עבור תאריכים:		01/01/21	31/01/21			
767		123,476.80	124,482.23	1,005.44	43.30	435.35 ₪

סה"כ לדייר:

שיא ביקוש	סה"כ
8.71	1,005.44
	435.35 ₪

תשלום קבוע	תשלום עבור גודל חיבור בKVA (0x0)	סה"כ לתשלום	לא כולל מע"מ
21.03 ₪	0.00 ₪	456.38 ₪	

התפלגות חיוב בש"ח לפי תעו"ז

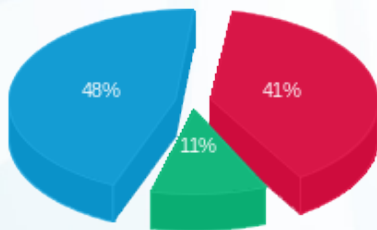

פסגה (178.54 ₪) ■
 גבע (49.01 ₪) ■
 שפל (207.80 ₪) ■

הסטוריית צריכה בקוט"ש

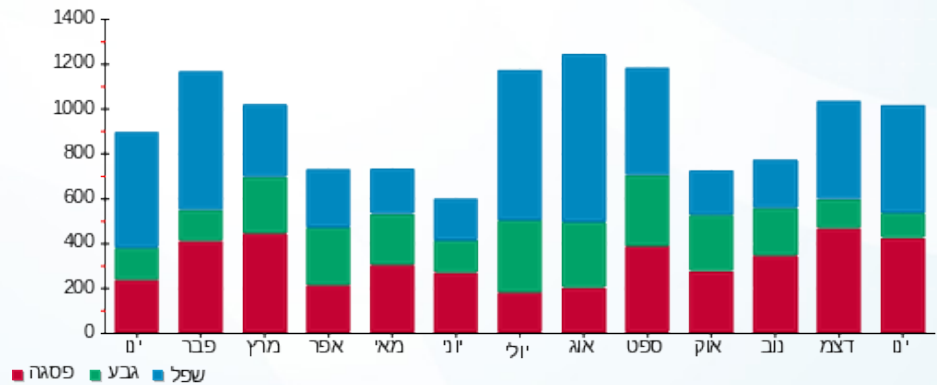



11/02/21 תאריך הפקה:
 31/01/21 תאריך קריאה נוכחית:
 01/01/21 תאריך קריאה קודמת:

שם דייר: ד - שחף ניצן
 שם אתר: עין המפרץ

לקוח/ה נכבד/ה, אנו מתכבדים להגיש את חישוב צריכת החשמל לתקופה 01/01/21 - 31/01/21:

ד - שחף ניצן - 1 - 70013624 (0x0)

סוג תעריף	סוג צריכה	קריאה קודמת	קריאה נוכחית	סה"כ צריכה בקוט"ש	מחיר לקוט"ש בא"ג	סה"כ לתשלום
פרטי חשבון עבור תאריכים:		01/01/21	31/01/21			
767		90,366.81	91,005.23	638.42	43.30	276.43 ₪

סה"כ לדייר:

שיא ביקוש	סה"כ
6.71	638.42
	276.43 ₪

21.03 ₪	תשלום קבוע	
0.00 ₪	תשלום עבור גודל חיבור בKVA (0x0)	
297.46 ₪	סה"כ לתשלום	לא כולל מע"מ

התפלגות חיוב בש"ח לפי תעו"ז

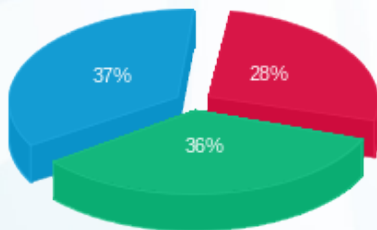

פסגה (76.91 ₪) 37%
 גבע (98.49 ₪) 36%
 שפל (101.03 ₪) 28%

הסטוריית צריכה בקוט"ש

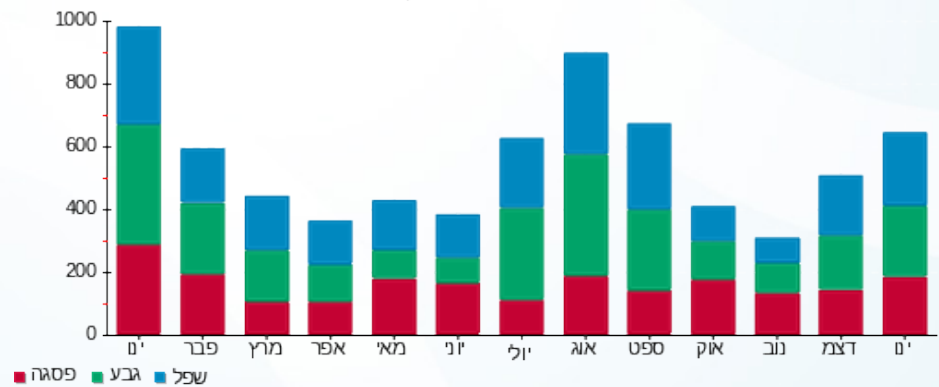

11/02/21 תאריך הפקה:
 31/01/21 תאריך קריאה נוכחית:
 01/01/21 תאריך קריאה קודמת:

שם דייר: ד - שחף רויטל ונועם
 שם אתר: עין המפרץ

לקוח/ה נכבד/ה, אנו מתכבדים להגיש את חישוב צריכת החשמל לתקופה 01/01/21 - 31/01/21:

ד - שחף רויטל ונועם - 1 - 81025442(0x0)

סוג תעריף	סוג צריכה	קריאה קודמת	קריאה נוכחית	סה"כ צריכה בקוט"ש	מחיר לקוט"ש בא"ג	סה"כ לתשלום
פרטי חשבון עבור תאריכים:		01/01/21	31/01/21			
767		77,369.39	79,304.12	1,934.73	43.30	837.74 ₪

סה"כ לדייר:

שיא ביקוש	סה"כ
21.10	1,934.73
	837.74 ₪

21.03 ₪	תשלום קבוע	
0.00 ₪	תשלום עבור גודל חיבור בKVA (0x0)	
858.77 ₪	סה"כ לתשלום	לא כולל מע"מ

התפלגות חיוב בש"ח לפי תעו"ז

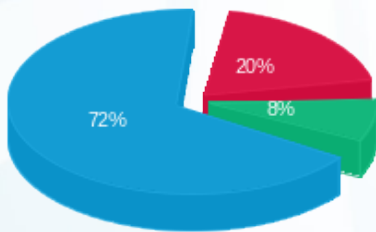

פסגה (167.26 ₪) 20%
 גבע (68.73 ₪) 8%
 שפל (601.74 ₪) 72%

הסטוריית צריכה בקוט"ש

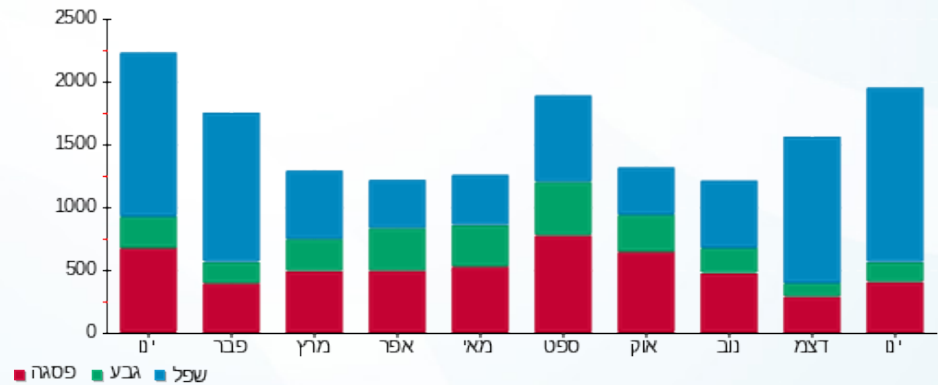



11/02/21 תאריך הפקה:
 31/01/21 תאריך קריאה נוכחית:
 01/01/21 תאריך קריאה קודמת:

שם דייר: ד - שחף רות ותמיר
 שם אתר: עין המפרץ

לקוח/ה נכבד/ה, אנו מתכבדים להגיש את חישוב צריכת החשמל לתקופה 01/01/21 - 31/01/21:

ד - שחף רות ותמיר - 1 - (0x0)70059110

סוג תעריף	סוג צריכה	קריאה קודמת	קריאה נוכחית	סה"כ צריכה בקוט"ש	מחיר לקוט"ש בא"ג	סה"כ לתשלום
פרטי חשבון עבור תאריכים:		01/01/21	31/01/21			
767		12,610.91	13,701.44	1,090.53	43.30	472.20 ₪

סה"כ לדייר:

שיא ביקוש	סה"כ
7.11	1,090.53
	472.20 ₪

21.03 ₪	תשלום קבוע	
0.00 ₪	תשלום עבור גודל חיבור בKVA (0x0)	
493.23 ₪	סה"כ לתשלום	לא כולל מע"מ

התפלגות חיוב בש"ח לפי תעו"ז

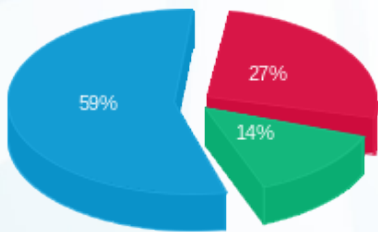

פסגה (128.74 ₪) 27%
 גבע (65.42 ₪) 14%
 שפל (278.04 ₪) 59%

הסטוריית צריכה בקוט"ש

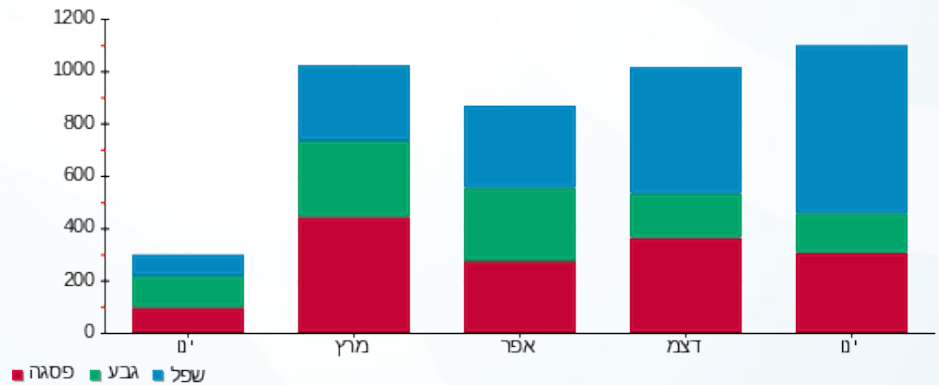



11/02/21

תאריך הפקדה:

שם דייר: ד - שי חורב חרמוני

31/01/21

תאריך קריאה נוכחית:

שם אתר: עין המפרץ

01/01/21

תאריך קריאה קודמת:

לקוח/ה נכבד/ה, אנו מתכבדים להגיש את חישוב צריכת החשמל לתקופה 01/01/21 - 31/01/21:

ד - שי חורב חרמוני - 1 - 19093336(0x0)

סוג תעריף	סוג צריכה	קריאה קודמת	קריאה נוכחית	סה"כ צריכה בקוט"ש	מחיר לקוט"ש בא"ג	סה"כ לתשלום
			31/01/21	01/01/21	פרטי חשבון עבור תאריכים:	
767		1,792.35	2,054.85	262.50	43.30	113.66 ₪

סה"כ לדייר:

שיא ביקוש	סה"כ
	262.50
	113.66 ₪

21.03 ₪	תשלום קבוע	
0.00 ₪	תשלום עבור גודל חיבור בKVA (0x0)	
134.69 ₪	סה"כ לתשלום	לא כולל מע"מ

התפלגות חיוב בש"ח לפי תעו"ז

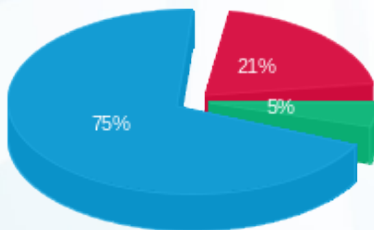

- פסגה (23.45 ₪)
- גבע (5.24 ₪)
- שפל (84.98 ₪)

הסטוריית צריכה בקוט"ש

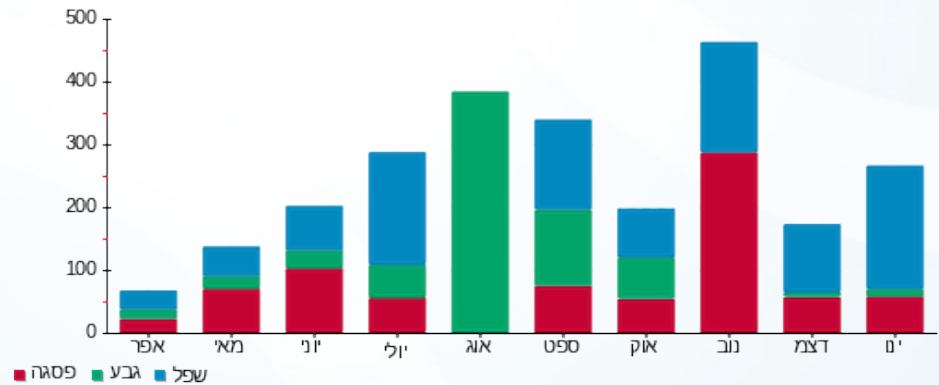



11/02/21 תאריך הפקה:
 31/01/21 תאריך קריאה נוכחית:
 01/01/21 תאריך קריאה קודמת:

שם דייר: ד - שילה אלה ודורון
 שם אתר: עין המפרץ

לקוח/ה נכבד/ה, אנו מתכבדים להגיש את חישוב צריכת החשמל לתקופה 01/01/21 - 31/01/21:

ד - שילה אלה ודורון - 1 - 70035988(0x0)

סוג תעריף	סוג צריכה	קריאה קודמת	קריאה נוכחית	סה"כ צריכה בקוט"ש	מחיר לקוט"ש בא"ג	סה"כ לתשלום
פרטי חשבון עבור תאריכים:		01/01/21	31/01/21			
767		17,539.98	18,389.89	849.90	43.30	368.01 ₪

סה"כ לדייר:

שיא ביקוש	סה"כ
7.81	849.90
	368.01 ₪

21.03 ₪	תשלום קבוע	
0.00 ₪	תשלום עבור גודל חיבור בKVA (0x0)	
389.04 ₪	סה"כ לתשלום	לא כולל מע"מ

התפלגות חיוב בש"ח לפי תעו"ז

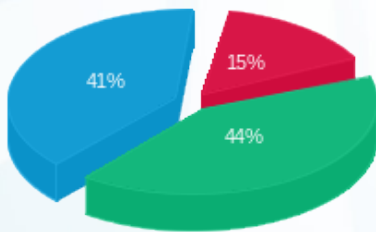

פסגה (₪ 56.68)
 גבע (₪ 160.51)
 שפל (₪ 150.82)

הסטוריית צריכה בקוט"ש

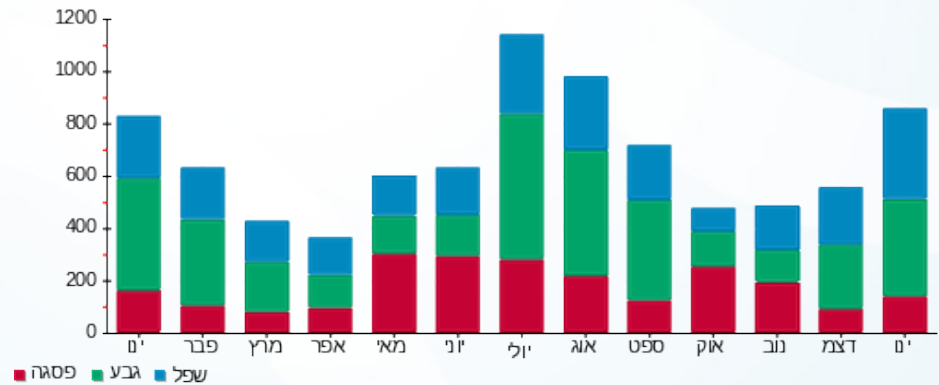

11/02/21 תאריך הפקה:
 31/01/21 תאריך קריאה נוכחית:
 01/01/21 תאריך קריאה קודמת:

שם דייר: ד - שילה חנה ושאול
 שם אתר: עין המפרץ

לקוח/ה נכבד/ה, אנו מתכבדים להגיש את חישוב צריכת החשמל לתקופה 01/01/21 - 31/01/21:

ד - שילה חנה ושאול - 2 - 19093210(0x0)

סוג תעריף	סוג צריכה	קריאה קודמת	קריאה נוכחית	סה"כ צריכה בקוט"ש	מחיר לקוט"ש בא"ג	סה"כ לתשלום
פרטי חשבון עבור תאריכים:		01/01/21	31/01/21			
767		8,135.04	10,213.56	2,078.52	43.30	900.00 ₪

סה"כ לדייר:

שיא ביקוש	סה"כ
21.36	2,078.52
	900.00 ₪

21.03 ₪	תשלום קבוע	
0.00 ₪	תשלום עבור גודל חיבור בKVA (0x0)	
921.03 ₪	סה"כ לתשלום	לא כולל מע"מ

התפלגות חיוב בש"ח לפי תעו"ז

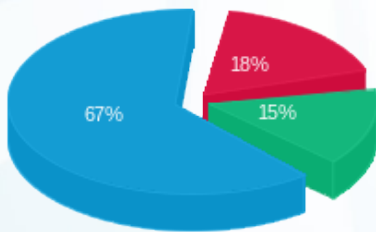

פסגה (161.85 ₪)
 גבע (133.69 ₪)
 שפל (604.46 ₪)

הסטוריית צריכה בקוט"ש

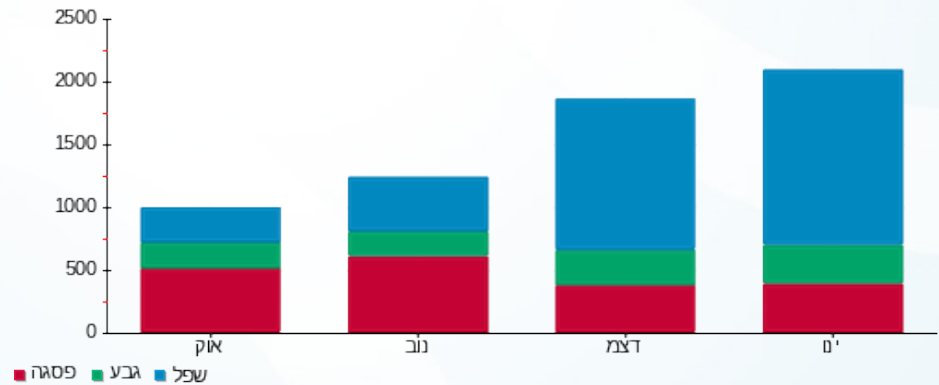

11/02/21 תאריך הפקה:
 31/01/21 תאריך קריאה נוכחית:
 01/01/21 תאריך קריאה קודמת:

שם דייר: ד - שילה מיכל ורם
 שם אתר: עין המפרץ

לקוח/ה נכבד/ה, אנו מתכבדים להגיש את חישוב צריכת החשמל לתקופה 01/01/21 - 31/01/21:

ד - שילה מיכל ורם - 1 - 81022138(0x0)

סוג תעריף	סוג צריכה	קריאה קודמת	קריאה נוכחית	סה"כ צריכה בקוט"ש	מחיר לקוט"ש בא"ג	סה"כ לתשלום
פרטי חשבון עבור תאריכים:		01/01/21	31/01/21			
767		91,938.59	93,066.59	1,128.00	43.30	488.42 ₪

סה"כ לדייר:

שיא ביקוש	סה"כ
7.48	1,128.00
	488.42 ₪

תשלום קבוע	תשלום עבור גודל חיבור בKVA (0x0)	סה"כ לתשלום	לא כולל מע"מ
21.03 ₪	0.00 ₪	509.45 ₪	

התפלגות חיוב בש"ח לפי תעו"ז

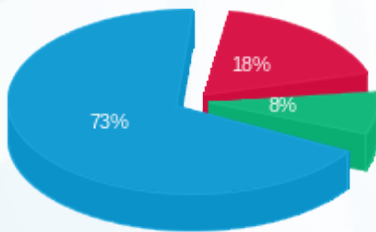

פסגה (89.98 ₪) 73%
 גבע (40.46 ₪) 8%
 שפל (357.98 ₪) 18%

הסטוריית צריכה בקוט"ש

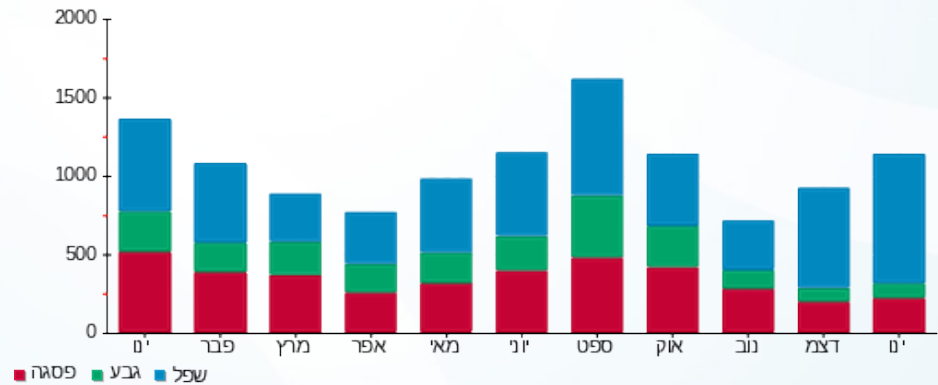

11/02/21 תאריך הפקה:
 31/01/21 תאריך קריאה נוכחית:
 01/01/21 תאריך קריאה קודמת:

שם דייר: ד - שלו אדריאן
 שם אתר: עין המפרץ

לקוח/ה נכבד/ה, אנו מתכבדים להגיש את חישוב צריכת החשמל לתקופה 01/01/21 - 31/01/21:

ד - שלו אדריאן - 3 - 81025639(0x0)

סוג תעריף	סוג צריכה	קריאה קודמת	קריאה נוכחית	סה"כ צריכה בקוט"ש	מחיר לקוט"ש בא"ג	סה"כ לתשלום
פרטי חשבון עבור תאריכים:		01/01/21	31/01/21			
767		19,492.66	20,014.03	521.37	43.30	225.75 ₪

סה"כ לדייר:

שיא ביקוש	סה"כ
	521.37
	225.75 ₪

21.03 ₪	תשלום קבוע	
0.00 ₪	תשלום עבור גודל חיבור בKVA (0x0)	
246.78 ₪	סה"כ לתשלום	לא כולל מע"מ

התפלגות חיוב בש"ח לפי תעו"ז

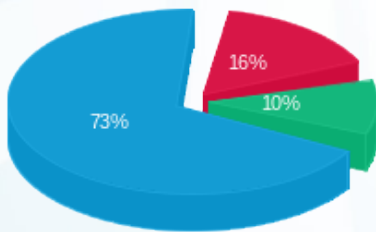

פסגה (₪ 36.72) ■
 גבע (₪ 23.69) ■
 שפל (₪ 165.34) ■

הסטוריית צריכה בקוט"ש

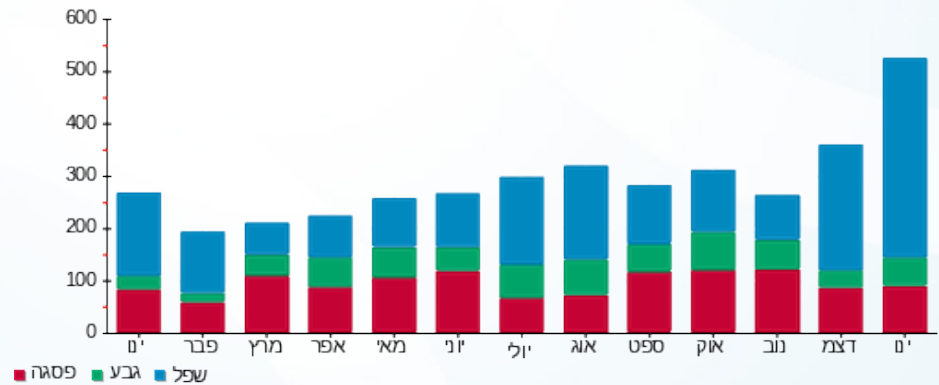

11/02/21 תאריך הפקה:
 31/01/21 תאריך קריאה נוכחית:
 01/01/21 תאריך קריאה קודמת:

שם דייר: ד - שלו יוסי
 שם אתר: עין המפרץ

לקוח/ה נכבד/ה, אנו מתכבדים להגיש את חישוב צריכת החשמל לתקופה 01/01/21 - 31/01/21:

ד - שלו יוסי - 1 - 81025316(0x0)

סוג תעריף	סוג צריכה	קריאה קודמת	קריאה נוכחית	סה"כ צריכה בקוט"ש	מחיר לקוט"ש בא"ג	סה"כ לתשלום
פרטי חשבון עבור תאריכים:		01/01/21	31/01/21			
767		37,962.47	38,657.06	694.59	43.30	300.76 ₪

סה"כ לדייר:

שיא ביקוש	סה"כ
5.28	694.59
	300.76 ₪

תשלום קבוע	תשלום עבור גודל חיבור ב KVA (0x0)	סה"כ לתשלום	לא כולל מע"מ
21.03 ₪	0.00 ₪	321.79 ₪	

התפלגות חיוב בש"ח לפי תעו"ז

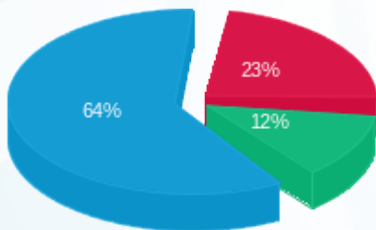

פסגה (70.10 ₪) ■
 גבע (37.24 ₪) ■
 שפל (193.42 ₪) ■

הסטוריית צריכה בקוט"ש

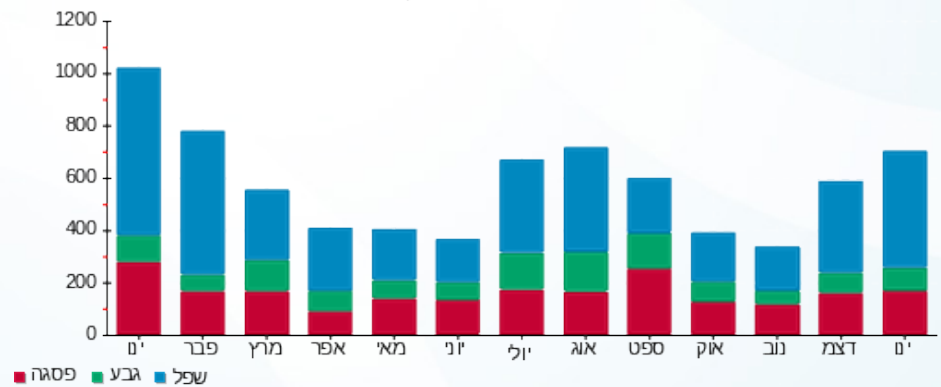

11/02/21 תאריך הפקה:
 31/01/21 תאריך קריאה נוכחית:
 01/01/21 תאריך קריאה קודמת:

שם דייר: ד - שלי פלד
 שם אתר: עין המפרץ

לקוח/ה נכבד/ה, אנו מתכבדים להגיש את חישוב צריכת החשמל לתקופה 01/01/21 - 31/01/21:

ד - שלי פלד - 3 - 81025591(0x0)

סוג תעריף	סוג צריכה	קריאה קודמת	קריאה נוכחית	סה"כ צריכה בקוט"ש	מחיר לקוט"ש בא"ג	סה"כ לתשלום
פרטי חשבון עבור תאריכים:		01/01/21	31/01/21			
767		34,554.60	35,041.91	487.31	43.30	211.00 ₪

סה"כ לדייר:

שיא ביקוש	סה"כ
	487.31
	211.00 ₪

תשלום קבוע	תשלום עבור גודל חיבור בKVA (0x0)	סה"כ לתשלום	לא כולל מע"מ
21.03 ₪	0.00 ₪	232.03 ₪	

התפלגות חיוב בש"ח לפי תעו"ז

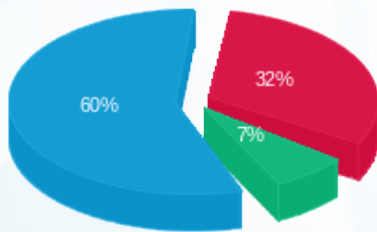

פסגה (₪ 68.43)
 גבע (₪ 15.42)
 שפל (₪ 127.16)

הסטוריית צריכה בקוט"ש

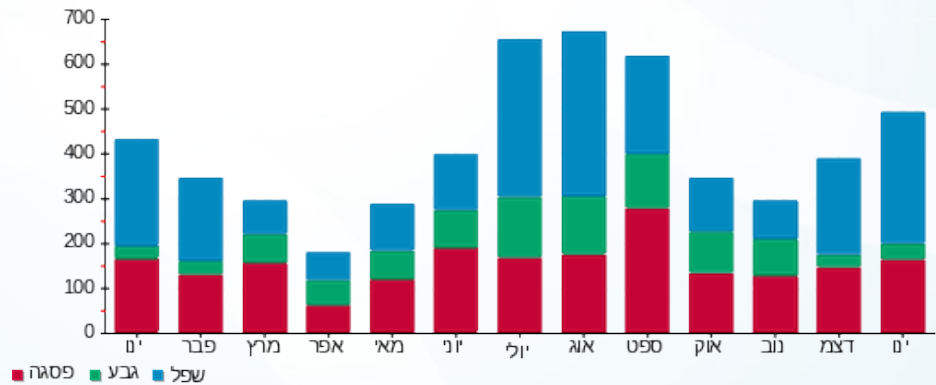



11/02/21 תאריך הפקה:
 31/01/21 תאריך קריאה נוכחית:
 01/01/21 תאריך קריאה קודמת:

שם דייר: ד - שלף שימרת
 שם אתר: עין המפרץ

לקוח/ה נכבד/ה, אנו מתכבדים להגיש את חישוב צריכת החשמל לתקופה 01/01/21 - 31/01/21:

שלף שימרת - 1 - 17312703(0x0)

סוג תעריף	סוג צריכה	קריאה קודמת	קריאה נוכחית	סה"כ צריכה בקוט"ש	מחיר לקוט"ש בא"ג	סה"כ לתשלום
פרטי חשבון עבור תאריכים:		01/01/21	31/01/21			
767		21,125.30	22,012.40	887.10	43.30	384.11 ₪

סה"כ לדייר:

שיא ביקוש	סה"כ
	887.10
	384.11 ₪

21.03 ₪	תשלום קבוע	
0.00 ₪	תשלום עבור גודל חיבור בKVA (0x0)	
405.14 ₪	סה"כ לתשלום	לא כולל מע"מ

התפלגות חיוב בש"ח לפי תעו"ז

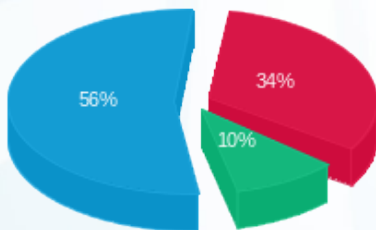

פסגה (129.64 ₪) ■
 גבע (38.88 ₪) ■
 שפל (215.59 ₪) ■

הסטוריית צריכה בקוט"ש

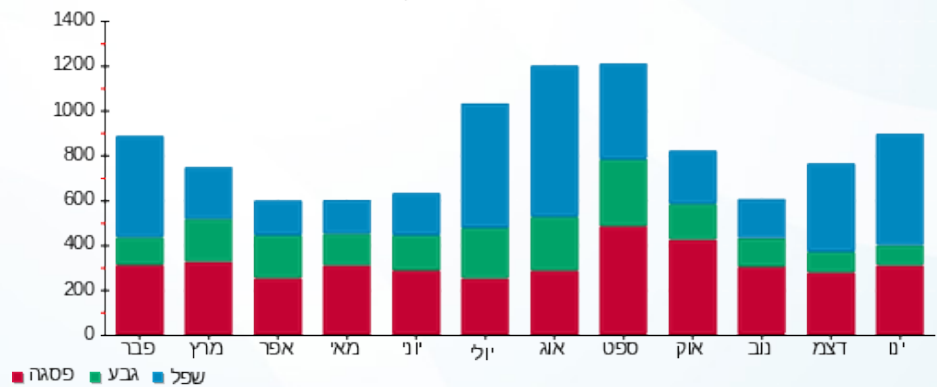

11/02/21 תאריך הפקה:
 31/01/21 תאריך קריאה נוכחית:
 01/01/21 תאריך קריאה קודמת:

שם דייר: ד - שלף זמני כט4
 שם אתר: עין המפרץ

לקוח/ה נכבד/ה, אנו מתכבדים להגיש את חישוב צריכת החשמל לתקופה 01/01/21 - 31/01/21:

שלף זמני כט4 - 2 - 81026505(0x0)

סוג תעריף	סוג צריכה	קריאה קודמת	קריאה נוכחית	סה"כ צריכה בקוט"ש	מחיר לקוט"ש בא"ג	סה"כ לתשלום
פרטי חשבון עבור תאריכים:		01/01/21	31/01/21			
767		4,510.69	4,520.73	10.04	43.30	4.35 ₪

סה"כ לדייר:

שיא ביקוש	סה"כ
	10.04
	4.35 ₪

תשלום קבוע	תשלום עבור גודל חיבור בKVA (0x0)	סה"כ לתשלום	לא כולל מע"מ
21.03 ₪	0.00 ₪	25.38 ₪	

התפלגות חיוב בש"ח לפי תעו"ז

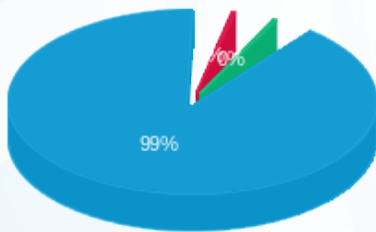

פסגה (0.02 ₪) ■
 גבע (0.02 ₪) ■
 שפל (4.31 ₪) ■

הסטוריית צריכה בקוט"ש

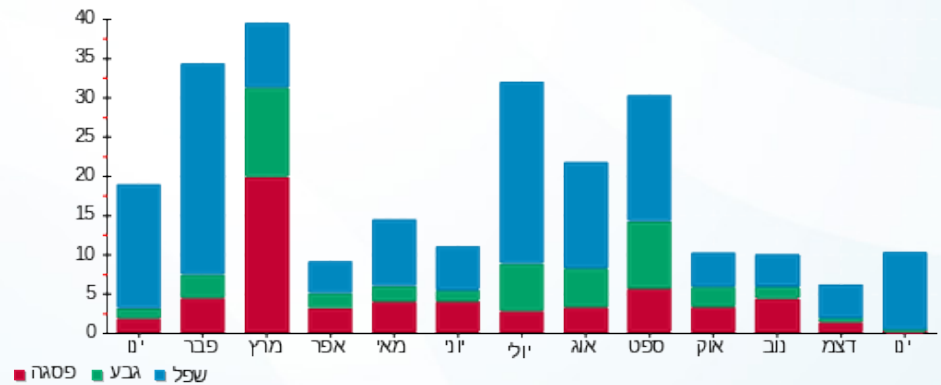

11/02/21 תאריך הפקה:
 31/01/21 תאריך קריאה נוכחית:
 01/01/21 תאריך קריאה קודמת:

שם דייר: ד - שלף שובל
 שם אתר: עין המפרץ

לקוח/ה נכבד/ה, אנו מתכבדים להגיש את חישוב צריכת החשמל לתקופה 01/01/21 - 31/01/21:

שלף שובל - 5 - 19051970(0x0)

סוג תעריף	סוג צריכה	קריאה קודמת	קריאה נוכחית	סה"כ צריכה בקוט"ש	מחיר לקוט"ש בא"ג	סה"כ לתשלום
פרטי חשבון עבור תאריכים:		01/01/21	31/01/21			
767		14,653.65	15,906.50	1,252.85	43.30	542.48 ₪

סה"כ לדייר:

שיא ביקוש	סה"כ
	1,252.85
	542.48 ₪

21.03 ₪	תשלום קבוע	
0.00 ₪	תשלום עבור גודל חיבור בKVA (0x0)	
563.51 ₪	סה"כ לתשלום	לא כולל מע"מ

התפלגות חיוב בש"ח לפי תעו"ז

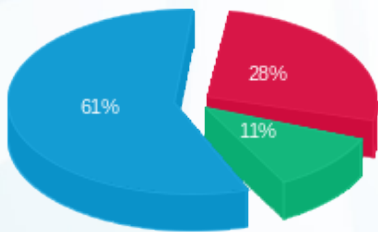

פסגה (150.88 ₪) - 28%
 גבע (60.94 ₪) - 11%
 שפל (330.66 ₪) - 61%

הסטוריית צריכה בקוט"ש

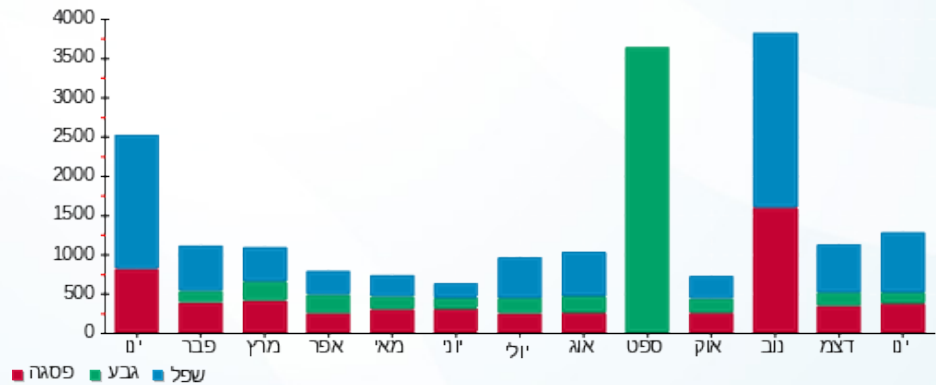

11/02/21 תאריך הפקה:
 31/01/21 תאריך קריאה נוכחית:
 01/01/21 תאריך קריאה קודמת:

שם דייר: ד - שלף שלומית ושי
 שם אתר: עין המפרץ

לקוח/ה נכבד/ה, אנו מתכבדים להגיש את חישוב צריכת החשמל לתקופה 01/01/21 - 31/01/21:

ד - שלף שלומית ושי - 1 - 70004676 (0x0)

סוג תעריף	סוג צריכה	קריאה קודמת	קריאה נוכחית	סה"כ צריכה בקוט"ש	מחיר לקוט"ש בא"ג	סה"כ לתשלום
פרטי חשבון עבור תאריכים:		01/01/21	31/01/21			
767		146,142.66	147,125.28	982.62	43.30	425.47 ₪

סה"כ לדייר:

שיא ביקוש	סה"כ
10.008	982.62
	425.47 ₪

תשלום קבוע	תשלום עבור גודל חיבור ב KVA (0x0)	סה"כ לתשלום	לא כולל מע"מ
21.03 ₪	0.00 ₪	446.50 ₪	

התפלגות חיוב בש"ח לפי תעו"ז

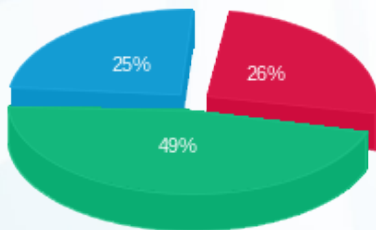

פסגה (112.23 ₪)
 גבע (206.83 ₪)
 שפל (106.41 ₪)

הסטוריית צריכה בקוט"ש

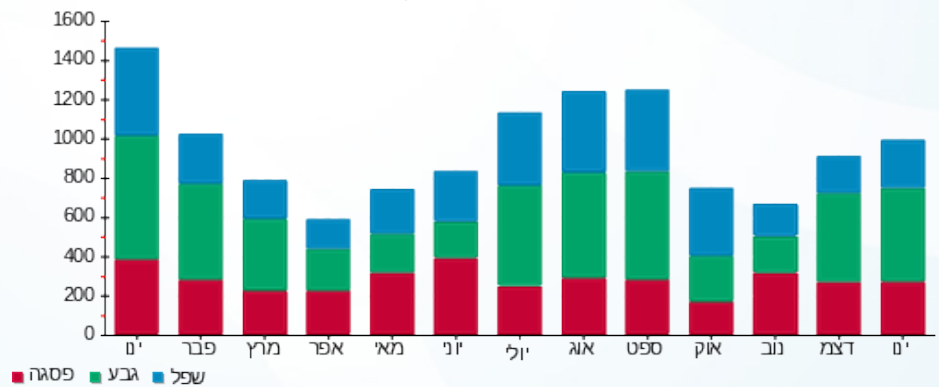

11/02/21 תאריך הפקה:
 31/01/21 תאריך קריאה נוכחי:
 01/01/21 תאריך קריאה קודמת:

שם דייר: ד - שמאי גל
 שם אתר: עין המפרץ

לקוח/ה נכבד/ה, אנו מתכבדים להגיש את חישוב צריכת החשמל לתקופה 01/01/21 - 31/01/21:

ד - שמאי גל - 1 - 81025419(0x0)

סוג תעריף	סוג צריכה	קריאה קודמת	קריאה נוכחית	סה"כ צריכה בקוט"ש	מחיר לקוט"ש בא"ג	סה"כ לתשלום
פרטי חשבון עבור תאריכים:		01/01/21	31/01/21			
767		26,132.14	26,684.56	552.42	43.30	239.20 ₪

סה"כ לדייר:

שיא ביקוש	סה"כ
5.98	552.42
	239.20 ₪

תשלום קבוע	תשלום עבור גודל חיבור בKVA (0x0)	סה"כ לתשלום	לא כולל מע"מ
21.03 ₪	0.00 ₪	260.23 ₪	

התפלגות חיוב בש"ח לפי תעו"ז

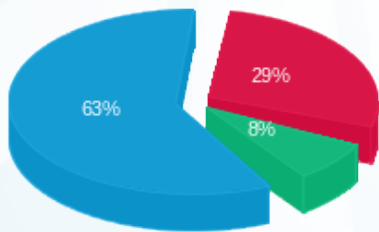

פסגה (₪ 69.69) ■
 גבע (₪ 18.77) ■
 שפל (₪ 150.73) ■

הסטוריית צריכה בקוט"ש

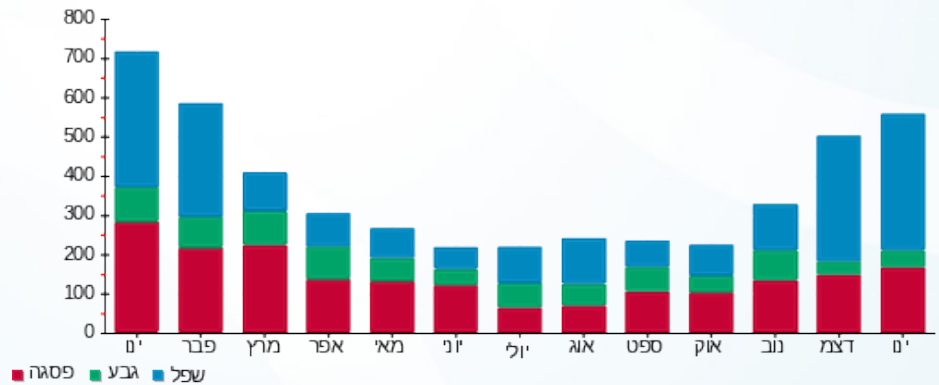

11/02/21 תאריך הפקה:
 31/01/21 תאריך קריאה נוכחית:
 01/01/21 תאריך קריאה קודמת:

שם דייר: ד - שמואלי ניצה ו שמואל
 שם אתר: עין המפרץ

לקוח/ה נכבד/ה, אנו מתכבדים להגיש את חישוב צריכת החשמל לתקופה 01/01/21 - 31/01/21:

ד - שמואלי ניצה ו שמואל - 1 - 81025549(0x0)

סוג תעריף	סוג צריכה	קריאה קודמת	קריאה נוכחית	סה"כ צריכה בקוט"ש	מחיר לקוט"ש בא"ג	סה"כ לתשלום
פרטי חשבון עבור תאריכים:		01/01/21	31/01/21			
767		46,412.52	47,232.36	819.84	43.30	354.99 ₪

סה"כ לדייר:

שיא ביקוש	סה"כ
6.69	819.84
	354.99 ₪

תשלום קבוע	תשלום עבור גודל חיבור ב KVA (0x0)	סה"כ לתשלום	לא כולל מע"מ
21.03 ₪	0.00 ₪	376.02 ₪	

התפלגות חיוב בש"ח לפי תעו"ז

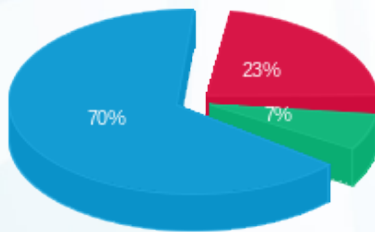

פסגה (81.58 ₪) ■
 גבע (24.64 ₪) ■
 שפל (248.77 ₪) ■

הסטוריית צריכה בקוט"ש

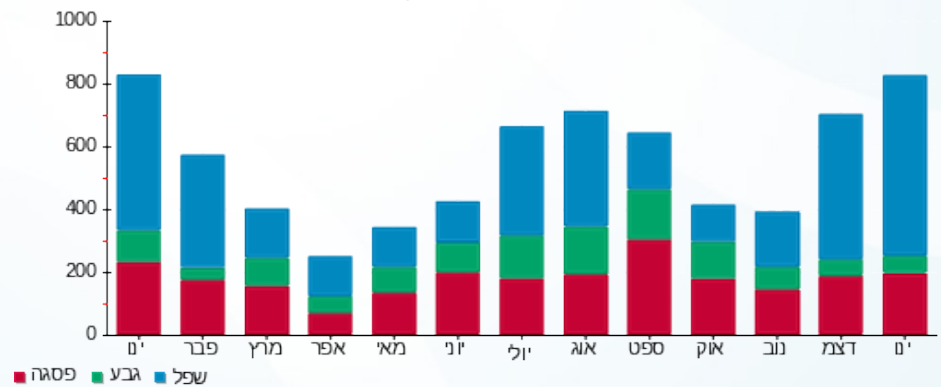



11/02/21 תאריך הפקה:
 31/01/21 תאריך קריאה נוכחית:
 01/01/21 תאריך קריאה קודמת:

שם דייר: ד - שמיר זוהר וחיים
 שם אתר: עין המפרץ

לקוח/ה נכבד/ה, אנו מתכבדים להגיש את חישוב צריכת החשמל לתקופה 01/01/21 - 31/01/21:

שמיר זוהר וחיים - 1 - (0x0)70034324

סוג תעריף	סוג צריכה	קריאה קודמת	קריאה נוכחית	סה"כ צריכה בקוט"ש	מחיר לקוט"ש בא"ג	סה"כ לתשלום
פרטי חשבון עבור תאריכים:		01/01/21	31/01/21			
767		159,637.19	160,730.70	1,093.51	43.30	473.49 ₪

סה"כ לדיר:

שיא ביקוש	סה"כ
8.22	1,093.51
	473.49 ₪

תשלום קבוע	תשלום עבור גודל חיבור בKVA (0x0)	סה"כ לתשלום	לא כולל מע"מ
21.03 ₪	0.00 ₪	494.52 ₪	

התפלגות חיוב בש"ח לפי תעו"ז

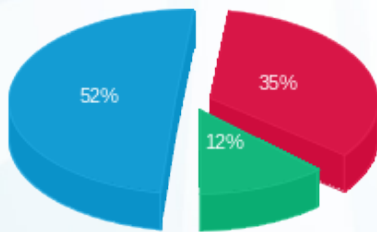

פסגה (166.74 ₪) 52%
 גבע (58.72 ₪) 12%
 שפל (248.03 ₪) 35%

הסטוריית צריכה בקוט"ש

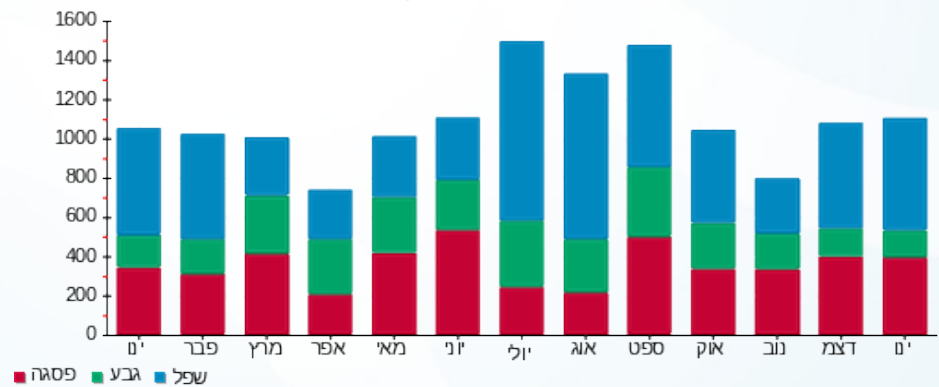

11/02/21 תאריך הפקה:
 31/01/21 תאריך קריאה נוכחית:
 01/01/21 תאריך קריאה קודמת:

שם דייר: ד - שמיר נוגה וצור
 שם אתר: עין המפרץ

לקוח/ה נכבד/ה, אנו מתכבדים להגיש את חישוב צריכת החשמל לתקופה 01/01/21 - 31/01/21:

ד - שמיר נוגה וצור - 1 - 70034728(0x0)

סוג תעריף	סוג צריכה	קריאה קודמת	קריאה נוכחית	סה"כ צריכה בקוט"ש	מחיר לקוט"ש בא"ג	סה"כ לתשלום
פרטי חשבון עבור תאריכים:		01/01/21	31/01/21			
767		129,232.97	130,414.84	1,181.87	43.30	511.75 ₪

סה"כ לדייר:

שיא ביקוש	סה"כ
9.00	1,181.87
	511.75 ₪

תשלום קבוע	תשלום עבור גודל חיבור ב KVA (0x0)	סה"כ לתשלום	לא כולל מע"מ
21.03 ₪	0.00 ₪	532.78 ₪	

התפלגות חיוב בש"ח לפי תעו"ז

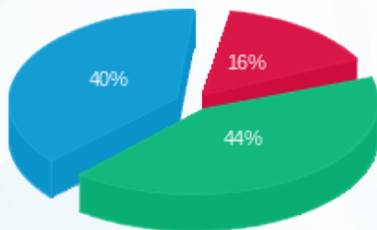

פסגה (80.06 ₪) - 40%
 גבע (227.00 ₪) - 44%
 שפל (204.69 ₪) - 16%

הסטוריית צריכה בקוט"ש

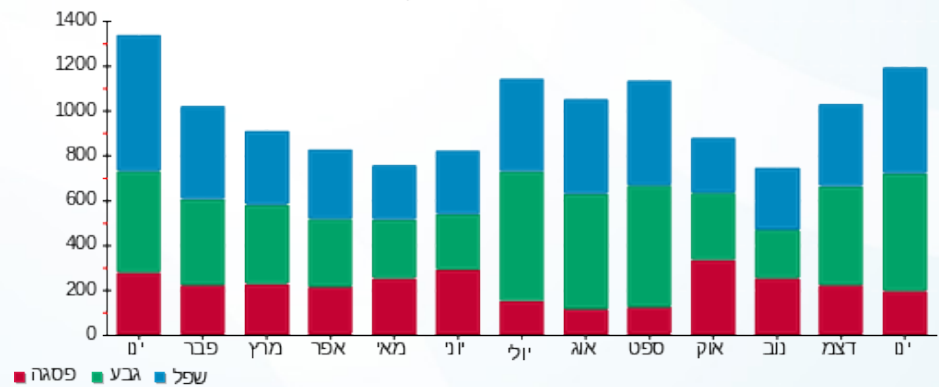

11/02/21 תאריך הפקה:
 31/01/21 תאריך קריאה נוכחית:
 01/01/21 תאריך קריאה קודמת:

שם דייר: ד - שמיר עמית
 שם אתר: עין המפרץ

לקוח/ה נכבד/ה, אנו מתכבדים להגיש את חישוב צריכת החשמל לתקופה 01/01/21 - 31/01/21:

ד - שמיר עמית - 1 - 81026145(0x0)

סוג תעריף	סוג צריכה	קריאה קודמת	קריאה נוכחית	סה"כ צריכה בקוט"ש	מחיר לקוט"ש בא"ג	סה"כ לתשלום
פרטי חשבון עבור תאריכים:		01/01/21	31/01/21			
767		8,670.46	8,841.47	171.01	43.30	74.05 ₪

סה"כ לדייר:

שיא ביקוש	סה"כ
	171.01
	74.05 ₪

תשלום קבוע	תשלום עבור גודל חיבור בKVA (0x0)	סה"כ לתשלום	לא כולל מע"מ
21.03 ₪	0.00 ₪	95.08 ₪	

התפלגות חיוב בש"ח לפי תעו"ז

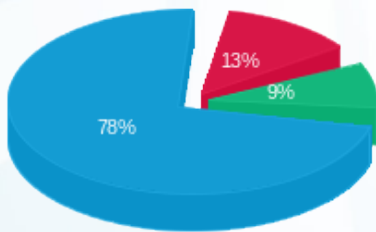

פסגה (9.52 ₪) ■
 גבע (6.46 ₪) ■
 שפל (58.06 ₪) ■

הסטוריית צריכה בקוט"ש

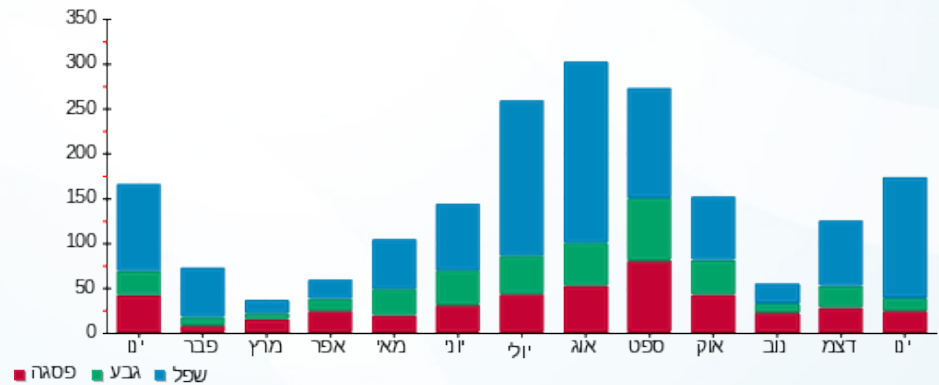

11/02/21 תאריך הפקה:
 31/01/21 תאריך קריאה נוכחית:
 01/01/21 תאריך קריאה קודמת:

שם דייר: ד - שנהב עמי
 שם אתר: עין המפרץ

לקוח/ה נכבד/ה, אנו מתכבדים להגיש את חישוב צריכת החשמל לתקופה 01/01/21 - 31/01/21:

שנהב עמי - 4 - 16254199(0x0)

סוג תעריף	סוג צריכה	קריאה קודמת	קריאה נוכחית	סה"כ צריכה בקוט"ש	מחיר לקוט"ש בא"ג	סה"כ לתשלום
פרטי חשבון עבור תאריכים:		01/01/21	31/01/21			
767		4,913.65	5,028.40	114.75	43.30	49.69 ₪

סה"כ לדייר:

שיא ביקוש	סה"כ
	114.75
	49.69 ₪

21.03 ₪	תשלום קבוע	
0.00 ₪	תשלום עבור גודל חיבור בKVA (0x0)	
70.72 ₪	סה"כ לתשלום	לא כולל מע"מ

התפלגות חיוב בש"ח לפי תעו"ז

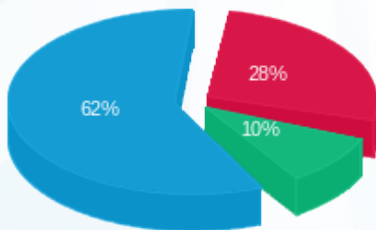

פסגה (₪ 13.83)
 גבע (₪ 4.87)
 שפל (₪ 30.98)

הסטוריית צריכה בקוט"ש

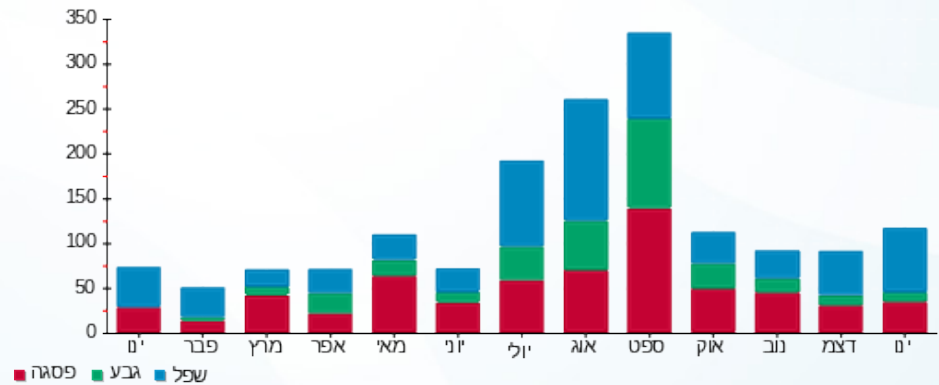

11/02/21 תאריך הפקה:
 31/01/21 תאריך קריאה נוכחית:
 01/01/21 תאריך קריאה קודמת:

שם דייר: ד - שפיר איתן וקרן
 שם אתר: עין המפרץ

לקוח/ה נכבד/ה, אנו מתכבדים להגיש את חישוב צריכת החשמל לתקופה 01/01/21 - 31/01/21:

איתן שפיר - 4 - 19051812(0x0)

סוג תעריף	סוג צריכה	קריאה קודמת	קריאה נוכחית	סה"כ צריכה בקוט"ש	מחיר לקוט"ש בא"ג	סה"כ לתשלום
פרטי חשבון עבור תאריכים:		01/01/21	31/01/21			
767		11,777.90	12,693.20	915.30	43.30	396.32 ₪

סה"כ לדייר:

שיא ביקוש	סה"כ
	915.30
	396.32 ₪

תשלום קבוע	תשלום עבור גודל חיבור בKVA (0x0)	סה"כ לתשלום	לא כולל מע"מ
21.03 ₪	0.00 ₪	417.35 ₪	

התפלגות חיוב בש"ח לפי תעו"ז

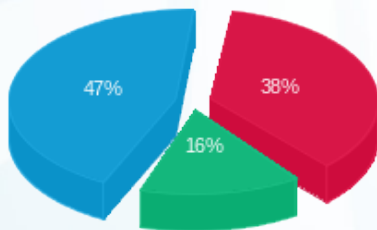

פסגה (149.17 ₪)
 גבע (62.18 ₪)
 שפל (184.98 ₪)

הסטוריית צריכה בקוט"ש

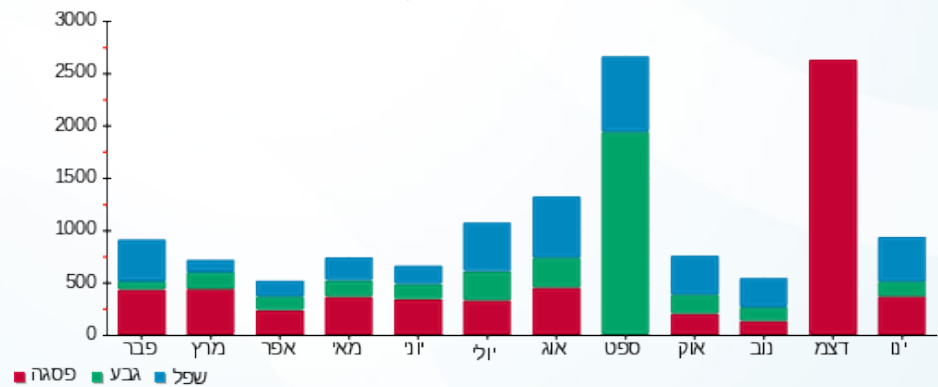

11/02/21 תאריך הפקדה:
 31/01/21 תאריך קריאה נוכחית:
 01/01/21 תאריך קריאה קודמת:

שם דייר: ד - שפיר קרן ואיתן
 שם אתר: עין המפרץ

לקוח/ה נכבד/ה, אנו מתכבדים להגיש את חישוב צריכת החשמל לתקופה 01/01/21 - 31/01/21:

ד - שפיר קרן ואיתן - 1 - 81026079(0x0)

סוג תעריף	סוג צריכה	קריאה קודמת	קריאה נוכחית	סה"כ צריכה בקוט"ש	מחיר לקוט"ש בא"ג	סה"כ לתשלום
פרטי חשבון עבור תאריכים:		01/01/21	31/01/21			
767		48,668.30	48,948.50	280.21	43.30	121.33 ₪

סה"כ לדייר:

סה"כ	שיא ביקוש
280.21	3.79
121.33 ₪	

21.03 ₪	תשלום קבוע	
0.00 ₪	תשלום עבור גודל חיבור בKVA (0x0)	
142.36 ₪	סה"כ לתשלום	לא כולל מע"מ

התפלגות חיוב בש"ח לפי תעו"ז

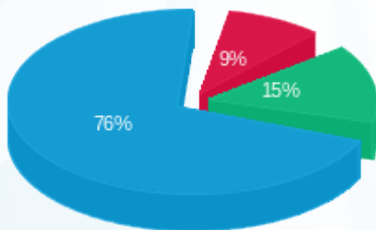

פסגה (11.27 ₪) ■
 גבע (18.31 ₪) ■
 שפל (91.75 ₪) ■

הסטוריית צריכה בקוט"ש

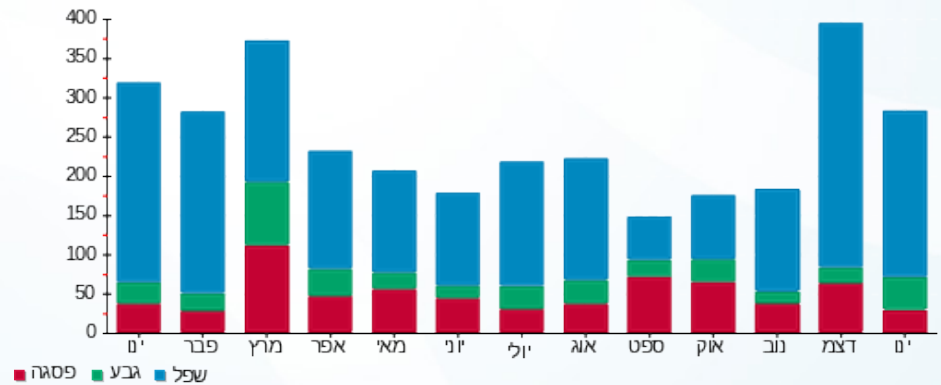

11/02/21 תאריך הפקה:
 31/01/21 תאריך קריאה נוכחית:
 01/01/21 תאריך קריאה קודמת:

שם דייר: ד - שפיר-סטן הילה ורפי
 שם אתר: עין המפרץ

לקוח/ה נכבד/ה, אנו מתכבדים להגיש את חישוב צריכת החשמל לתקופה 01/01/21 - 31/01/21:

ד - שפיר-סטן הילה ורפי - 1 - 81024694(0x0)

סוג תעריף	סוג צריכה	קריאה קודמת	קריאה נוכחית	סה"כ צריכה בקוט"ש	מחיר לקוט"ש בא"ג	סה"כ לתשלום
פרטי חשבון עבור תאריכים:		01/01/21	31/01/21			
767		133,800.82	135,544.97	1,744.15	43.30	755.22 ₪

סה"כ לדייר:

סה"כ	שיא ביקוש
1,744.15	13.36
755.22 ₪	

תשלום קבוע	תשלום עבור גודל חיבור ב KVA (0x0)	סה"כ לתשלום	לא כולל מע"מ
21.03 ₪	0.00 ₪	776.25 ₪	

התפלגות חיוב בש"ח לפי תעו"ז

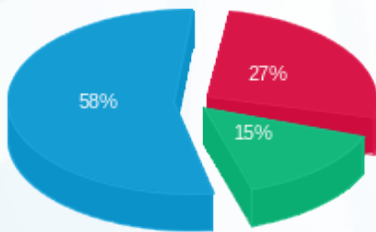

פסגה (206.16 ₪)
 גבע (113.69 ₪)
 שפל (435.36 ₪)

הסטוריית צריכה בקוט"ש

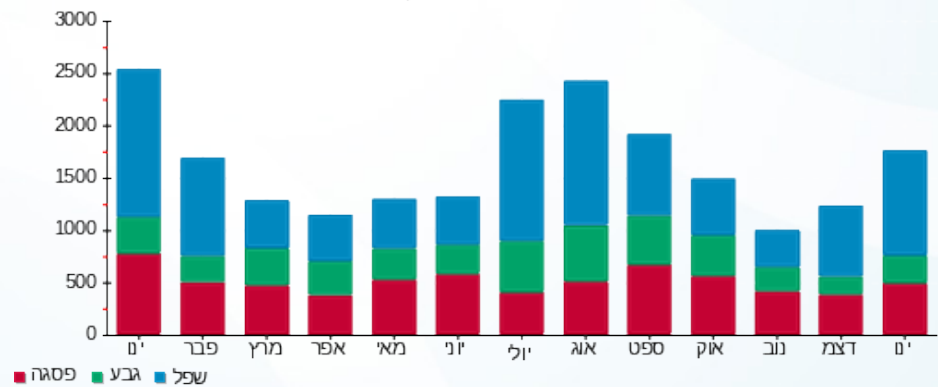

11/02/21 תאריך הפקה:
 31/01/21 תאריך קריאה נוכחית:
 01/01/21 תאריך קריאה קודמת:

שם דייר: ד - שפנאוף עמרם
 שם אתר: עין המפרץ

לקוח/ה נכבד/ה, אנו מתכבדים להגיש את חישוב צריכת החשמל לתקופה 01/01/21 - 31/01/21:

ד - שפנאוף עמרם - 1 - 70062151(0x0)

סוג תעריף	סוג צריכה	קריאה קודמת	קריאה נוכחית	סה"כ צריכה בקוט"ש	מחיר לקוט"ש בא"ג	סה"כ לתשלום
פרטי חשבון עבור תאריכים:		01/01/21	31/01/21			
767		75,223.93	76,385.95	1,162.02	43.30	503.16 ₪

סה"כ לדייר:

שיא ביקוש	סה"כ
6.73	1,162.02
	503.16 ₪

תשלום קבוע	תשלום עבור גודל חיבור ב KVA (0x0)	סה"כ לתשלום	לא כולל מע"מ
21.03 ₪	0.00 ₪	524.19 ₪	

התפלגות חיוב בש"ח לפי תעו"ז

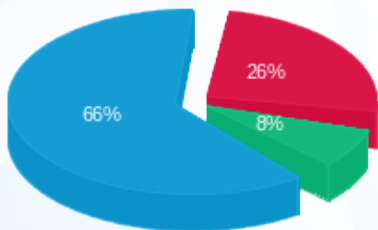

■ פסגה (131.15 ₪)
 ■ גבע (38.19 ₪)
 ■ שפל (333.82 ₪)

הסטוריית צריכה בקוט"ש

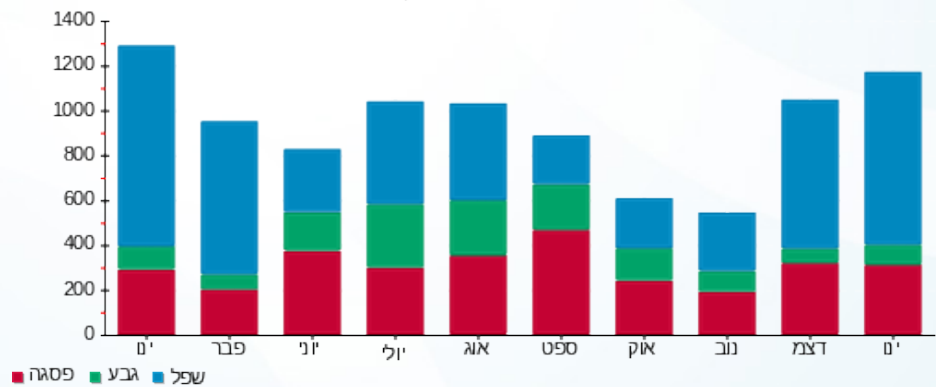



11/02/21 תאריך הפקה:
 31/01/21 תאריך קריאה נוכחית:
 01/01/21 תאריך קריאה קודמת:

שם דייר: ד - שק אורית
 שם אתר: עין המפרץ

לקוח/ה נכבד/ה, אנו מתכבדים להגיש את חישוב צריכת החשמל לתקופה 01/01/21 - 31/01/21:

ד - שק אורית - 1 - 17313521(0x0)

סה"כ לתשלום	מחיר לקוט"ש בא"ג	סה"כ צריכה בקוט"ש	קריאה נוכחית	קריאה קודמת	סוג צריכה	סוג תעריף
			31/01/21	01/01/21		פרטי חשבון עבור תאריכים:
0.00 ₪	43.30	0.00	0.10	0.10		767

סה"כ לדייר:

שיא ביקוש	סה"כ
0.81	0.00
	0.00 ₪

21.03 ₪	תשלום קבוע	
0.00 ₪	תשלום עבור גודל חיבור בKVA (0x0)	
21.03 ₪	סה"כ לתשלום	לא כולל מע"מ





11/02/21 תאריך הפקה:
 31/01/21 תאריך קריאה נוכחית:
 01/01/21 תאריך קריאה קודמת:

שם דייר: ד - שקד יצחק
 שם אתר: עין המפרץ

לקוח/ה נכבד/ה, אנו מתכבדים להגיש את חישוב צריכת החשמל לתקופה 01/01/21 - 31/01/21:

שקד יצחק - 1 - 81025302(0x0)

סוג תעריף	סוג צריכה	קריאה קודמת	קריאה נוכחית	סה"כ צריכה בקוט"ש	מחיר לקוט"ש בא"ג	סה"כ לתשלום
פרטי חשבון עבור תאריכים:		01/01/21	31/01/21			
767		64,062.18	64,850.33	788.15	43.30	341.27 ₪

סה"כ לדיר:

שיא ביקוש	סה"כ
5.10	788.15
	341.27 ₪

תשלום קבוע	תשלום עבור גודל חיבור בKVA (0x0)	סה"כ לתשלום	לא כולל מע"מ
21.03 ₪	0.00 ₪	362.30 ₪	

התפלגות חיוב בש"ח לפי תעו"ז

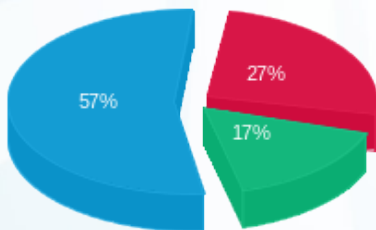

פסגה (91.09 ₪) ■
 גבע (56.92 ₪) ■
 שפל (193.26 ₪) ■

הסטוריית צריכה בקוט"ש

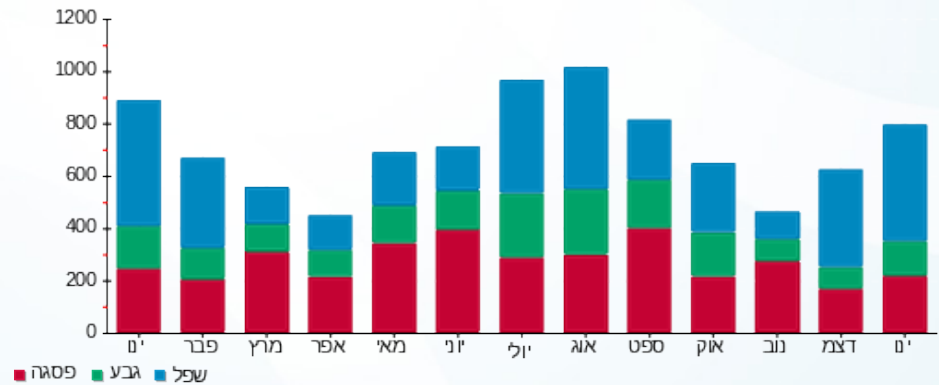

11/02/21 תאריך הפקה:
 31/01/21 תאריך קריאה נוכחית:
 01/01/21 תאריך קריאה קודמת:

שם דייר: ד - שקד רז
 שם אתר: עין המפרץ

לקוח/ה נכבד/ה, אנו מתכבדים להגיש את חישוב צריכת החשמל לתקופה 01/01/21 - 31/01/21:

ד - שקד רז - 1 - 81026524(4x30)

סוג תעריף	סוג צריכה	קריאה קודמת	קריאה נוכחית	סה"כ צריכה בקוט"ש	מחיר לקוט"ש בא"ג	סה"כ לתשלום
פרטי חשבון עבור תאריכים:		01/01/21	31/01/21			
767		11,278.32	11,456.55	178.23	43.30	77.17 ₪

סה"כ לדיר:

שיא ביקוש	סה"כ
	178.23
	77.17 ₪

תשלום קבוע	תשלום עבור גודל חיבור בKVA (4x30)	סה"כ לתשלום	לא כולל מע"מ
21.03 ₪	7.55 ₪	105.75 ₪	

התפלגות חיוב בש"ח לפי תעו"ז

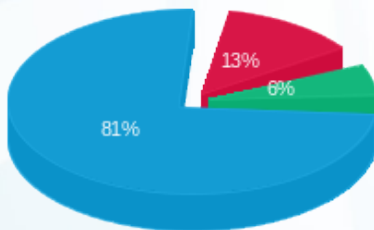

פסגה (10.10 ₪)
 גבע (4.57 ₪)
 שפל (62.50 ₪)

הסטוריית צריכה בקוט"ש

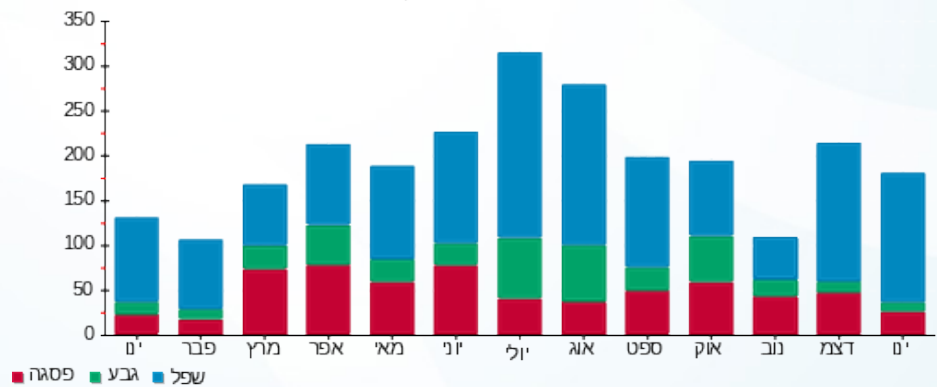



11/02/21 תאריך הפקה:
 31/01/21 תאריך קריאה נוכחית:
 01/01/21 תאריך קריאה קודמת:

שם דייר: ד - שרון נבו
 שם אתר: עין המפרץ

לקוח/ה נכבד/ה, אנו מתכבדים להגיש את חישוב צריכת החשמל לתקופה 01/01/21 - 31/01/21:

ד - שרון נבו - 2 - 19093211(0x0)

סוג תעריף	סוג צריכה	קריאה קודמת	קריאה נוכחית	סה"כ צריכה בקוט"ש	מחיר לקוט"ש בא"ג	סה"כ לתשלום
פרטי חשבון עבור תאריכים:		01/01/21	31/01/21			
767		19.32	19.38	0.06	43.30	0.03 ₪

סה"כ לדייר:

שיא ביקוש	סה"כ
0.05	0.06
	0.03 ₪

21.03 ₪	תשלום קבוע	
0.00 ₪	תשלום עבור גודל חיבור בKVA (0x0)	
21.06 ₪	סה"כ לתשלום	לא כולל מע"מ

התפלגות חיוב בש"ח לפי תעו"ז

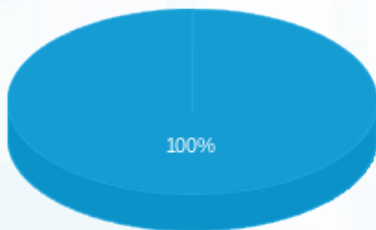

פסגה (0.00 ₪) ■
 גבע (0.00 ₪) ■
 שפל (0.03 ₪) ■

הסטוריית צריכה בקוט"ש



11/02/21 תאריך הפקה:
 31/01/21 תאריך קריאה נוכחית:
 01/01/21 תאריך קריאה קודמת:

שם דייר: ד - שרון סיון
 שם אתר: עין המפרץ

לקוח/ה נכבד/ה, אנו מתכבדים להגיש את חישוב צריכת החשמל לתקופה 01/01/21 - 31/01/21:

שרון סיון - 1 - 20004385(0x0)

סוג תעריף	סוג צריכה	קריאה קודמת	קריאה נוכחית	סה"כ צריכה בקוט"ש	מחיר לקוט"ש בא"ג	סה"כ לתשלום
פרטי חשבון עבור תאריכים:		01/01/21	31/01/21			
767		305.50	1,173.75	868.25	43.30	375.95 ₪

סה"כ לדייר:

שיא ביקוש	סה"כ
	868.25
	375.95 ₪

תשלום קבוע	תשלום עבור גודל חיבור בKVA (0x0)	סה"כ לתשלום	לא כולל מע"מ
21.03 ₪	0.00 ₪	375.95 ₪	
			396.98 ₪

התפלגות חיוב בש"ח לפי תעו"ז

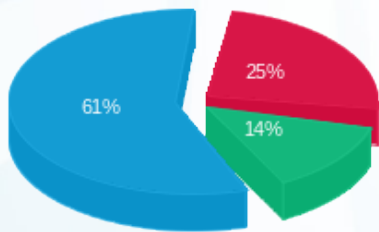

פסגה (95.56 ₪)
 גבע (51.77 ₪)
 שפל (228.62 ₪)

הסטוריית צריכה בקוט"ש

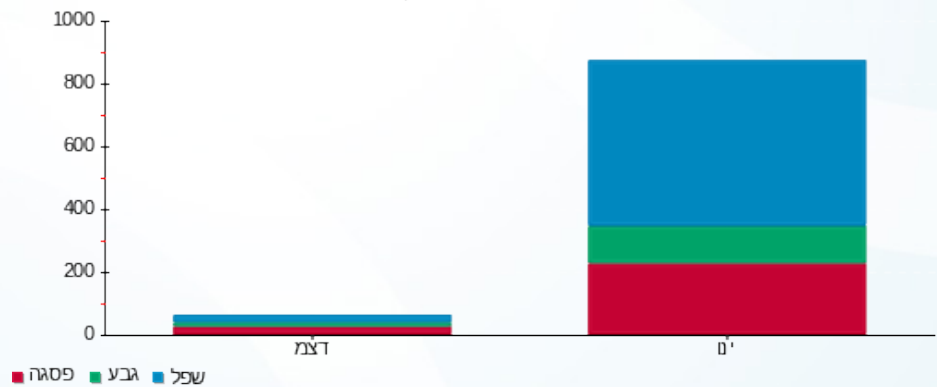

11/02/21 תאריך הפקה:
 31/01/21 תאריך קריאה נוכחית:
 01/01/21 תאריך קריאה קודמת:

שם דייר: ד - שרון עדי (ל' 4)
 שם אתר: עין המפרץ

לקוח/ה נכבד/ה, אנו מתכבדים להגיש את חישוב צריכת החשמל לתקופה 01/01/21 - 31/01/21:

ד - שרון עדי (ל' 4) - 1 - 81025570(0x0)

סוג תעריף	סוג צריכה	קריאה קודמת	קריאה נוכחית	סה"כ צריכה בקוט"ש	מחיר לקוט"ש בא"ג	סה"כ לתשלום
פרטי חשבון עבור תאריכים:		01/01/21	31/01/21			
767		14,520.54	14,639.81	119.27	43.30	51.64 ₪

סה"כ לדיר:

שיא ביקוש	סה"כ
	119.27
	51.64 ₪

תשלום קבוע	תשלום עבור גודל חיבור בKVA (0x0)	סה"כ לתשלום	לא כולל מע"מ
21.03 ₪	0.00 ₪	72.67 ₪	

התפלגות חיוב בש"ח לפי תעו"ז

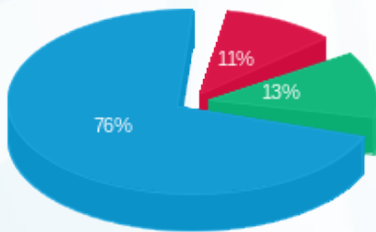

פסגה (5.59 ₪) 11%
 גבע (6.59 ₪) 13%
 שפל (39.47 ₪) 76%

הסטוריית צריכה בקוט"ש

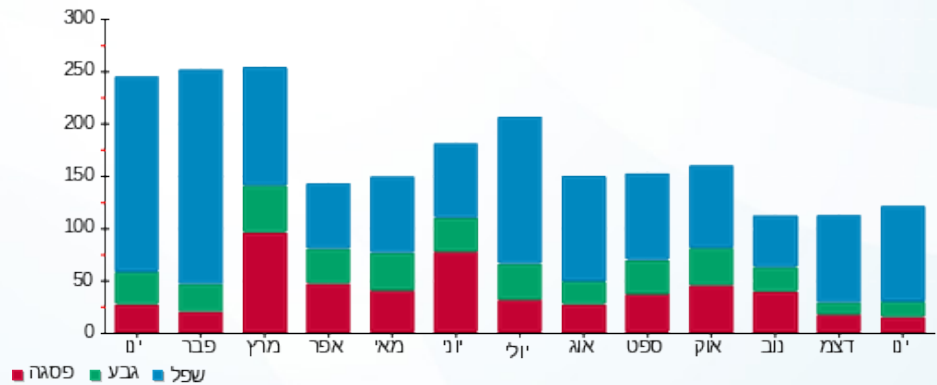

11/02/21 תאריך הפקה:
 31/01/21 תאריך קריאה נוכחית:
 01/01/21 תאריך קריאה קודמת:

שם דייר: ד - תומר וגל כץ
 שם אתר: עין המפרץ

לקוח/ה נכבד/ה, אנו מתכבדים להגיש את חישוב צריכת החשמל לתקופה 01/01/21 - 31/01/21:

תומר וגל כץ - 2 - 16224982(0x0)

סוג תעריף	סוג צריכה	קריאה קודמת	קריאה נוכחית	סה"כ צריכה בקוט"ש	מחיר לקוט"ש בא"ג	סה"כ לתשלום
פרטי חשבון עבור תאריכים:		01/01/21	31/01/21			
767		13,327.40	13,830.45	503.05	43.30	217.82 ₪

סה"כ לדייר:

שיא ביקוש	סה"כ
	503.05
	217.82 ₪

תשלום קבוע	תשלום עבור גודל חיבור בKVA (0x0)	סה"כ לתשלום	לא כולל מע"מ
21.03 ₪	0.00 ₪	238.85 ₪	

התפלגות חיוב בש"ח לפי תעו"ז

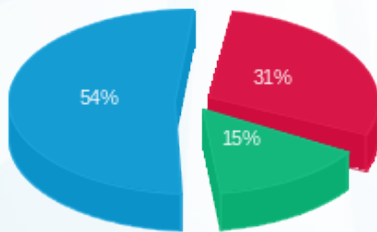

פסגה (₪ 66.51)
 גבע (₪ 32.73)
 שפל (₪ 118.58)

הסטוריית צריכה בקוט"ש

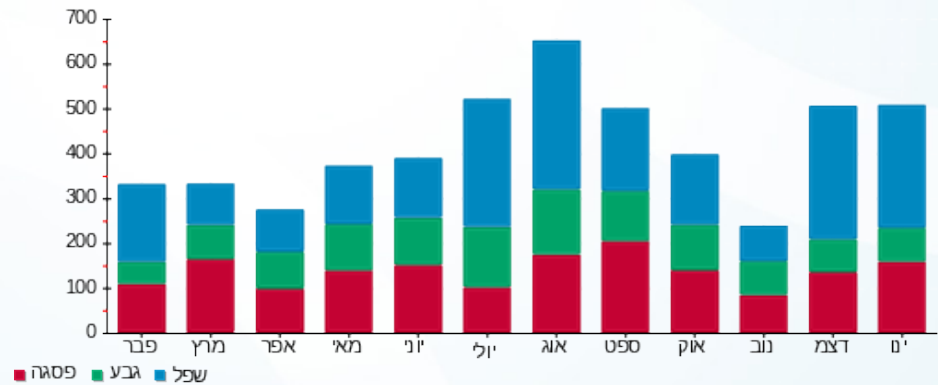

11/02/21 תאריך הפקה:
 31/01/21 תאריך קריאה נוכחית:
 01/01/21 תאריך קריאה קודמת:

שם דייר: ד - תומר כץ
 שם אתר: עין המפרץ

לקוח/ה נכבד/ה, אנו מתכבדים להגיש את חישוב צריכת החשמל לתקופה 01/01/21 - 31/01/21:

ד - תומר כץ - 1 - 17312883(0x0)

סוג תעריף	סוג צריכה	קריאה קודמת	קריאה נוכחית	סה"כ צריכה בקוט"ש	מחיר לקוט"ש בא"ג	סה"כ לתשלום
פרטי חשבון עבור תאריכים:		01/01/21	31/01/21			
767		599.50	682.30	82.80	43.30	35.85 ₪

סה"כ לדייר:

שיא ביקוש	סה"כ
10.63	82.80
	35.85 ₪

21.03 ₪	תשלום קבוע	
0.00 ₪	תשלום עבור גודל חיבור בKVA (0x0)	
56.88 ₪	סה"כ לתשלום	לא כולל מע"מ

התפלגות חיוב בש"ח לפי תעו"ז

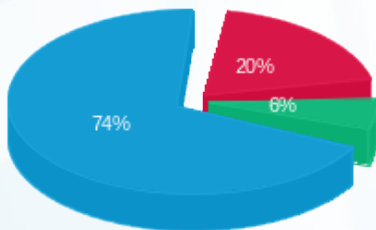

פסגה (7.10 ₪)
 גבע (2.17 ₪)
 שפל (26.59 ₪)

הסטוריית צריכה בקוט"ש

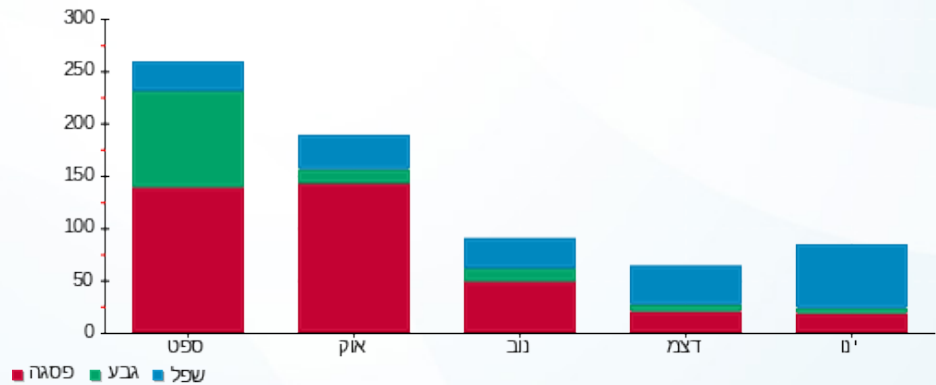

11/02/21 תאריך הפקה:
 31/01/21 תאריך קריאה נוכחית:
 01/01/21 תאריך קריאה קודמת:

שם דייר: ד-מורדכי מרטה 1
 שם אתר: עין המפרץ

לקוח/ה נכבד/ה, אנו מתכבדים להגיש את חישוב צריכת החשמל לתקופה 01/01/21 - 31/01/21:

מורדכי מרטה 1 - 2 - 80000705 (0x0)

סוג תעריף	סוג צריכה	קריאה קודמת	קריאה נוכחית	סה"כ צריכה בקוט"ש	מחיר לקוט"ש בא"ג	סה"כ לתשלום
			31/01/21	01/01/21	פרטי חשבון עבור תאריכים:	
767		249.06	360.35	111.29	43.30	48.19 ₪

סה"כ לדייר:

שיא ביקוש	סה"כ
	111.29
	48.19 ₪

21.03 ₪	תשלום קבוע	
0.00 ₪	תשלום עבור גודל חיבור בKVA (0x0)	
69.22 ₪	סה"כ לתשלום	לא כולל מע"מ

התפלגות חיוב בש"ח לפי תעו"ז

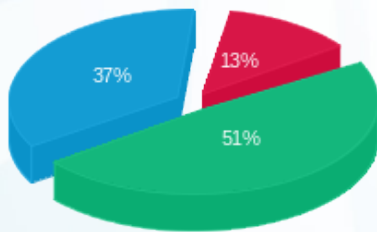

פסגה (6.07 ₪)
 גבע (24.44 ₪)
 שפל (17.68 ₪)

הסטוריית צריכה בקוט"ש

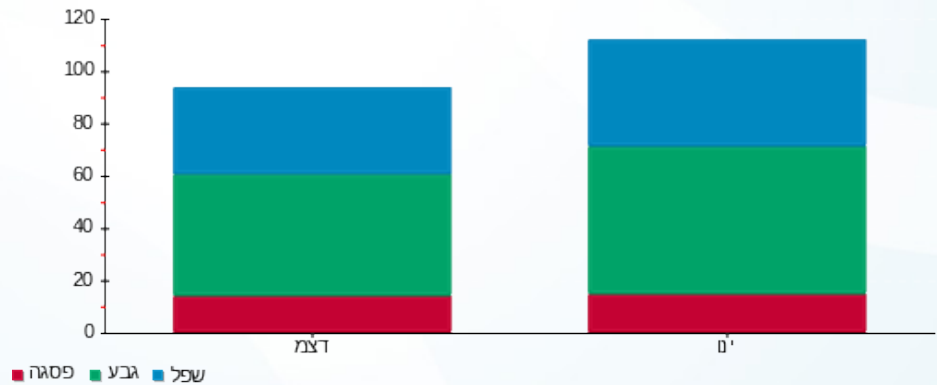



11/02/21 תאריך הפקה:
 31/01/21 תאריך קריאה נוכחית:
 01/01/21 תאריך קריאה קודמת:

שם דייר: ד-עירד הלר
 שם אתר: עין המפרץ

לקוח/ה נכבד/ה, אנו מתכבדים להגיש את חישוב צריכת החשמל לתקופה 01/01/21 - 31/01/21:

ד - עירד הלר - 1 - 70047057(0x0)

סוג תעריף	סוג צריכה	קריאה קודמת	קריאה נוכחית	סה"כ צריכה בקוט"ש	מחיר לקוט"ש בא"ג	סה"כ לתשלום
פרטי חשבון עבור תאריכים:		01/01/21	31/01/21			
767		46,182.52	47,766.00	1,583.48	43.30	685.65 ₪

סה"כ לדייר:

סה"כ	שיא ביקוש
1,583.48	8.34
685.65 ₪	

תשלום קבוע	תשלום עבור גודל חיבור בKVA (0x0)	סה"כ לתשלום	לא כולל מע"מ
21.03 ₪	0.00 ₪	706.68 ₪	

התפלגות חיוב בש"ח לפי תעו"ז

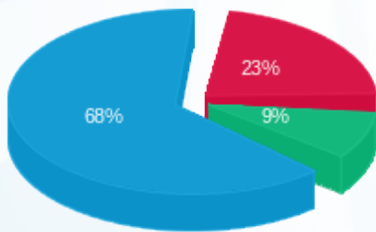

פסגה (154.94 ₪) 68%
 גבע (62.18 ₪) 23%
 שפל (468.52 ₪) 9%

הסטוריית צריכה בקוט"ש

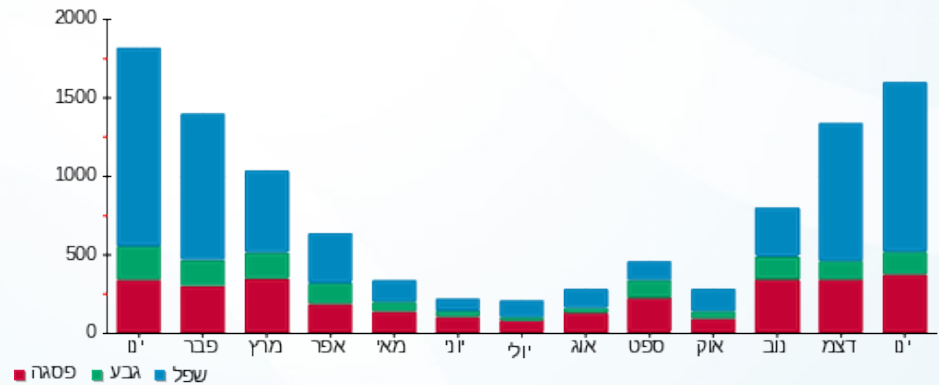



11/02/21 תאריך הפקה:
 31/01/21 תאריך קריאה נוכחית:
 01/01/21 תאריך קריאה קודמת:

שם דייר: ד פטרליס אלון
 שם אתר: עין המפרץ

לקוח/ה נכבד/ה, אנו מתכבדים להגיש את חישוב צריכת החשמל לתקופה 01/01/21 - 31/01/21:

פטרליס אלון - 1 - 17313242(0x0)

סוג תעריף	סוג צריכה	קריאה קודמת	קריאה נוכחית	סה"כ צריכה בקוט"ש	מחיר לקוט"ש בא"ג	סה"כ לתשלום
פרטי חשבון עבור תאריכים:		01/01/21	31/01/21			
767		16,721.10	17,804.70	1,083.60	43.30	469.20 ₪

סה"כ לדייר:

שיא ביקוש	סה"כ
9.05	1,083.60
	469.20 ₪

21.03 ₪	תשלום קבוע	
0.00 ₪	תשלום עבור גודל חיבור בKVA (0x0)	
490.23 ₪	סה"כ לתשלום	לא כולל מע"מ

התפלגות חיוב בש"ח לפי תעו"ז

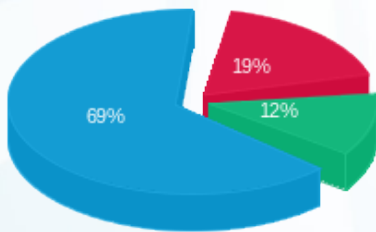

פסגה (87.94 ₪)
 גבע (56.90 ₪)
 שפל (324.36 ₪)

הסטוריית צריכה בקוט"ש

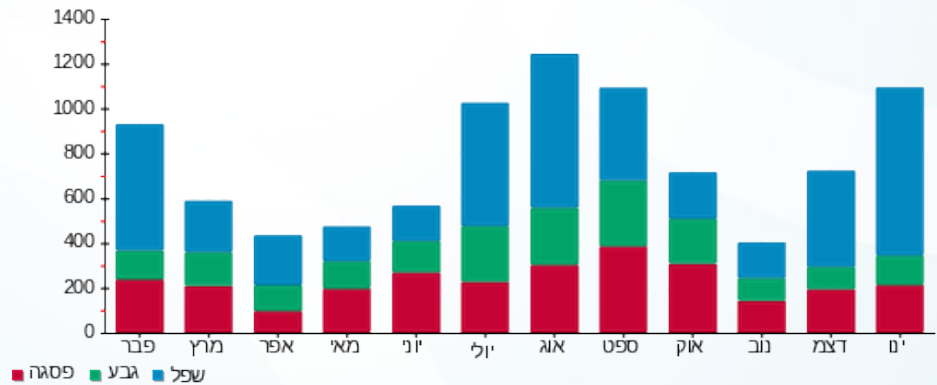

11/02/21 תאריך הפקה:
 31/01/21 תאריך קריאה נוכחית:
 01/01/21 תאריך קריאה קודמת:

שם דייר: ד- אהרוני
 שם אתר: עין המפרץ

לקוח/ה נכבד/ה, אנו מתכבדים להגיש את חישוב צריכת החשמל לתקופה 01/01/21 - 31/01/21:

אהרוני - 3 - 19093216(0x0)

סוג תעריף	סוג צריכה	קריאה קודמת	קריאה נוכחית	סה"כ צריכה בקוט"ש	מחיר לקוט"ש בא"ג	סה"כ לתשלום
פרטי חשבון עבור תאריכים:		01/01/21	31/01/21			
767		15,756.30	16,779.20	1,022.90	43.30	442.92 ₪

סה"כ לדייר:

סה"כ	שיא ביקוש
1,022.90	1.43
442.92 ₪	

תשלום קבוע	תשלום עבור גודל חיבור בKVA (0x0)	סה"כ לתשלום	לא כולל מע"מ
21.03 ₪	0.00 ₪	463.95 ₪	

התפלגות חיוב בש"ח לפי תעו"ז

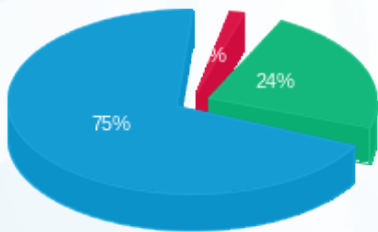

פסגה (6.28 ₪) 75%
 גבע (106.39 ₪) 24%
 שפל (330.25 ₪) 1%

הסטוריית צריכה בקוט"ש

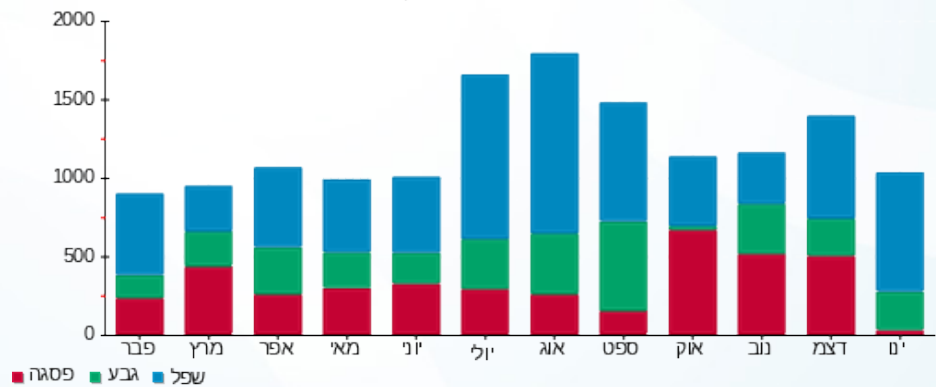

11/02/21 תאריך הפקה:
 31/01/21 תאריך קריאה נוכחית:
 01/01/21 תאריך קריאה קודמת:

שם דייר: ד- בוילר צור
 שם אתר: עין המפרץ

לקוח/ה נכבד/ה, אנו מתכבדים להגיש את חישוב צריכת החשמל לתקופה 01/01/21 - 31/01/21:

בוילר צור - 2 - 81026482(0x0)

סוג תעריף	סוג צריכה	קריאה קודמת	קריאה נוכחית	סה"כ צריכה בקוט"ש	מחיר לקוט"ש בא"ג	סה"כ לתשלום
פרטי חשבון עבור תאריכים:		01/01/21	31/01/21			
767		42,494.71	42,985.67	490.97	43.30	212.59 ₪

סה"כ לדייר:

שיא ביקוש	סה"כ
	490.97
	212.59 ₪

תשלום קבוע	תשלום עבור גודל חיבור בKVA (0x0)	סה"כ לתשלום	לא כולל מע"מ
21.03 ₪	0.00 ₪	233.62 ₪	

התפלגות חיוב בש"ח לפי תעו"ז

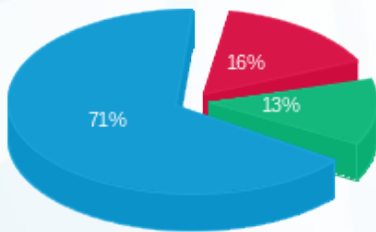

פסגה (34.04 ₪)
 גבע (27.42 ₪)
 שפל (151.13 ₪)

הסטוריית צריכה בקוט"ש

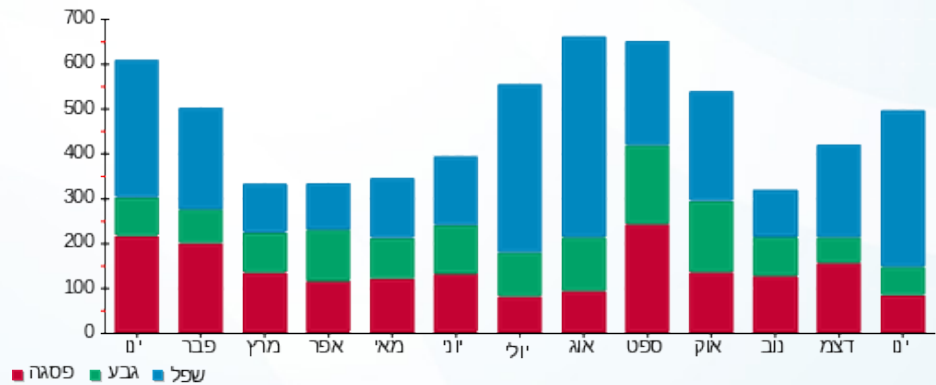

11/02/21 תאריך הפקה:
 31/01/21 תאריך קריאה נוכחית:
 01/01/21 תאריך קריאה קודמת:

שם דייר: ד- בוילרים שיכון א ניר גלילי
 שם אתר: עין המפרץ

לקוח/ה נכבד/ה, אנו מתכבדים להגיש את חישוב צריכת החשמל לתקופה 01/01/21 - 31/01/21:

בוילרים שיכון א ניר גלילי - 4 - 19093336(0x0)

סוג תעריף	סוג צריכה	קריאה קודמת	קריאה נוכחית	סה"כ צריכה בקוט"ש	מחיר לקוט"ש בא"ג	סה"כ לתשלום
פרטי חשבון עבור תאריכים:		01/01/21	31/01/21			
767		4,101.90	4,711.40	609.50	43.30	263.91 ₪

סה"כ לדייר:

שיא ביקוש	סה"כ
	609.50
	263.91 ₪

21.03 ₪	תשלום קבוע	
0.00 ₪	תשלום עבור גודל חיבור ב KVA (0x0)	
284.94 ₪	סה"כ לתשלום	לא כולל מע"מ

התפלגות חיוב בש"ח לפי תעו"ז

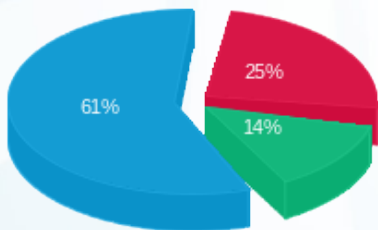

פסגה (66.64 ₪) ■
 גבע (35.81 ₪) ■
 שפל (161.47 ₪) ■

הסטוריית צריכה בקוט"ש

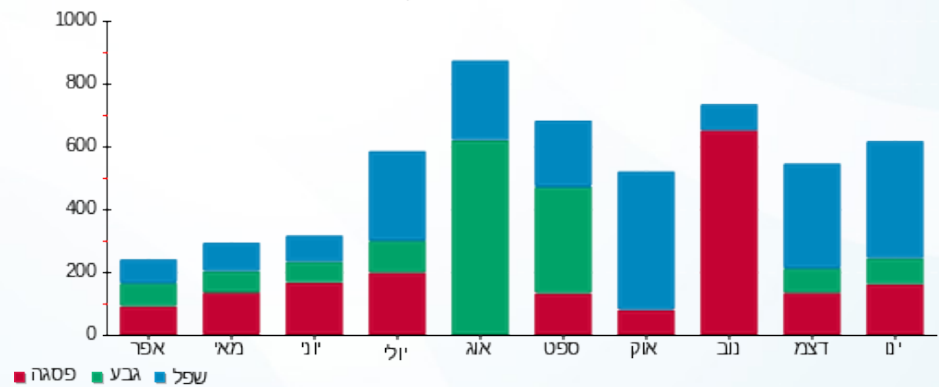

11/02/21 תאריך הפקה:
 31/01/21 תאריך קריאה נוכחית:
 01/01/21 תאריך קריאה קודמת:

שם דייר: ד- בן נפתלי איה ורן
 שם אתר: עין המפרץ

לקוח/ה נכבד/ה, אנו מתכבדים להגיש את חישוב צריכת החשמל לתקופה 01/01/21 - 31/01/21:

ד- בן נפתלי איה ורן - 1 - 81025289(0x0)

סוג תעריף	סוג צריכה	קריאה קודמת	קריאה נוכחית	סה"כ צריכה בקוט"ש	מחיר לקוט"ש בא"ג	סה"כ לתשלום
פרטי חשבון עבור תאריכים:		01/01/21	31/01/21			
767		41,580.80	42,096.45	515.65	43.30	223.28 ₪

סה"כ לדיר:

שיא ביקוש	סה"כ
5.50	515.65
	223.28 ₪

21.03 ₪	תשלום קבוע	
0.00 ₪	תשלום עבור גודל חיבור בKVA (0x0)	
244.31 ₪	סה"כ לתשלום	לא כולל מע"מ

התפלגות חיוב בש"ח לפי תעו"ז

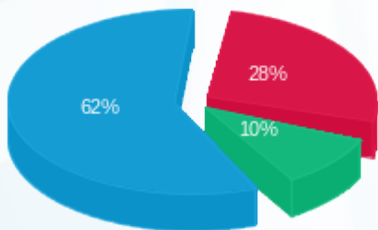

פסגה (62.35 ₪) 62%
 גבע (22.83 ₪) 10%
 שפל (138.09 ₪) 28%

הסטוריית צריכה בקוט"ש

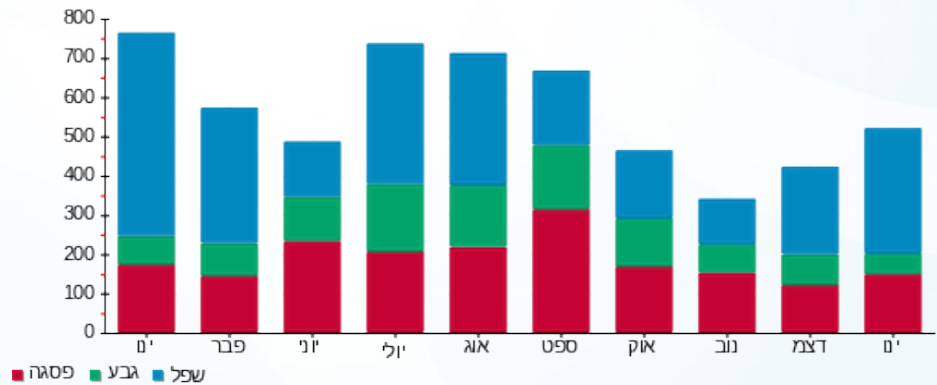

11/02/21 תאריך הפקה:
 31/01/21 תאריך קריאה נוכחית:
 01/01/21 תאריך קריאה קודמת:

שם דייר: ד- מלאכי ענבל
 שם אתר: עין המפרץ

לקוח/ה נכבד/ה, אנו מתכבדים להגיש את חישוב צריכת החשמל לתקופה 01/01/21 - 31/01/21:

מלאכי ענבל - 1 - 70057212 (0x0)

סוג תעריף	סוג צריכה	קריאה קודמת	קריאה נוכחית	סה"כ צריכה בקוט"ש	מחיר לקוט"ש בא"ג	סה"כ לתשלום
פרטי חשבון עבור תאריכים:		01/01/21	31/01/21			
767		41,354.56	41,354.65	0.09	43.30	0.04 ₪

סה"כ לדייר:

שיא ביקוש	סה"כ
	0.09
	0.04 ₪

21.03 ₪	תשלום קבוע	
0.00 ₪	תשלום עבור גודל חיבור ב KVA (0x0)	
21.07 ₪	סה"כ לתשלום	לא כולל מע"מ

התפלגות חיוב בש"ח לפי תעו"ז

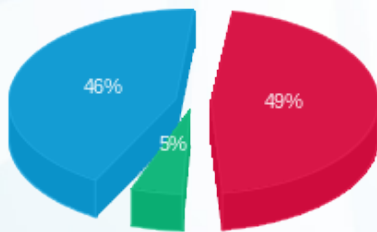

פסגה (0.02 ₪)
 גבע (0.002 ₪)
 שפל (0.02 ₪)

הסטוריית צריכה בקוט"ש

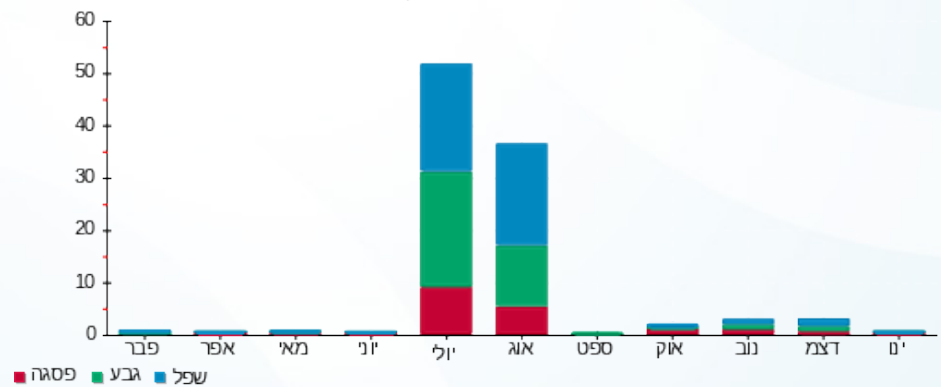



11/02/21 תאריך הפקה:
 31/01/21 תאריך קריאה נוכחית:
 01/01/21 תאריך קריאה קודמת:

שם דייר: ד- מרדכי רות
 שם אתר: עין המפרץ

לקוח/ה נכבד/ה, אנו מתכבדים להגיש את חישוב צריכת החשמל לתקופה 01/01/21 - 31/01/21:

מרדכי רות - 1 - 19093147(0x0)

סוג תעריף	סוג צריכה	קריאה קודמת	קריאה נוכחית	סה"כ צריכה בקוט"ש	מחיר לקוט"ש בא"ג	סה"כ לתשלום
פרטי חשבון עבור תאריכים:		01/01/21	31/01/21			
767		5,481.08	6,531.00	1,049.92	43.30	454.62 ₪

סה"כ לדייר:

שיא ביקוש	סה"כ
20.75	1,049.92
	454.62 ₪

21.03 ₪	תשלום קבוע	
0.00 ₪	תשלום עבור גודל חיבור בKVA (0x0)	
475.65 ₪	סה"כ לתשלום	לא כולל מע"מ

התפלגות חיוב בש"ח לפי תעו"ז

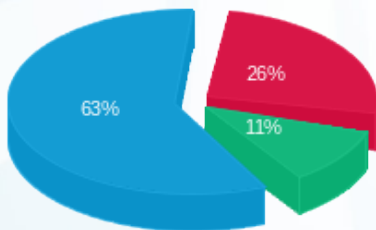

פסגה (119.98 ₪) 63%
 גבע (49.49 ₪) 11%
 שפל (285.14 ₪) 26%

הסטוריית צריכה בקוט"ש

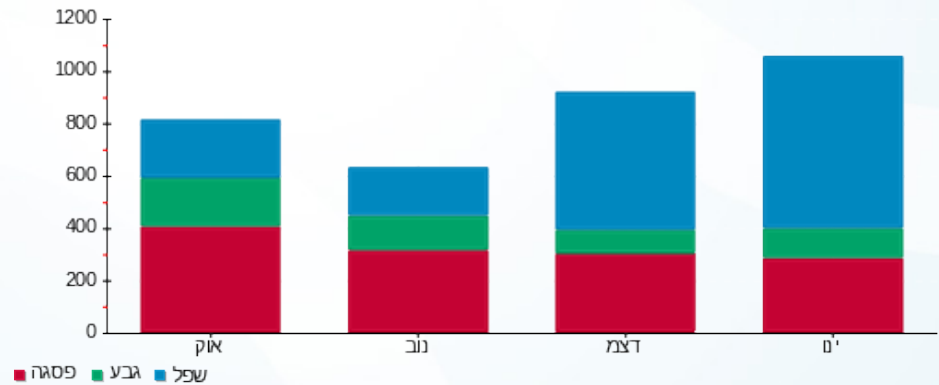

11/02/21 תאריך הפקה:
 31/01/21 תאריך קריאה נוכחית:
 01/01/21 תאריך קריאה קודמת:

שם דייר: ד- ניצה יעקב
 שם אתר: עין המפרץ

לקוח/ה נכבד/ה, אנו מתכבדים להגיש את חישוב צריכת החשמל לתקופה 01/01/21 - 31/01/21:

ניצה יעקב - 1 - 17312704(0x0)

סוג תעריף	סוג צריכה	קריאה קודמת	קריאה נוכחית	סה"כ צריכה בקוט"ש	מחיר לקוט"ש בא"ג	סה"כ לתשלום
פרטי חשבון עבור תאריכים:		01/01/21	31/01/21			
767		15,096.60	15,521.60	425.00	43.30	184.03 ₪

סה"כ לדייר:

שיא ביקוש	סה"כ
	425.00
	184.03 ₪

תשלום קבוע	תשלום עבור גודל חיבור בKVA (0x0)	סה"כ לתשלום	לא כולל מע"מ
21.03 ₪	0.00 ₪	205.06 ₪	

התפלגות חיוב בש"ח לפי תעו"ז

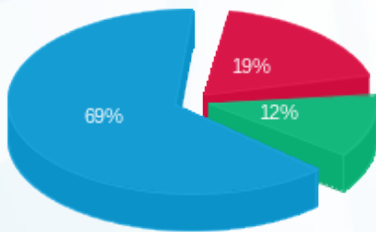

פסגה (₪ 34.94)
 גבע (₪ 22.73)
 שפל (₪ 126.35)

הסטוריית צריכה בקוט"ש

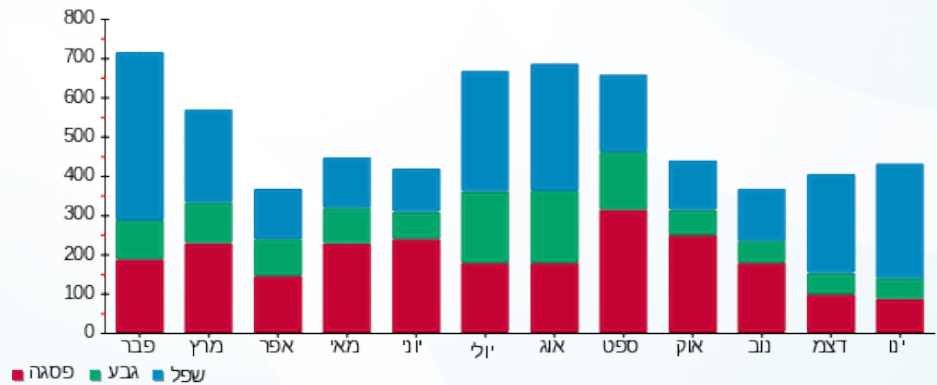

11/02/21 תאריך הפקה:
 31/01/21 תאריך קריאה נוכחית:
 01/01/21 תאריך קריאה קודמת:

שם דייר: ד- עומר גיל
 שם אתר: עין המפרץ

לקוח/ה נכבד/ה, אנו מתכבדים להגיש את חישוב צריכת החשמל לתקופה 01/01/21 - 31/01/21:

עומר גיל - 1 - 18110007(0x0)

סה"כ לתשלום	מחיר לקוט"ש בא"ג	סה"כ צריכה בקוט"ש	קריאה נוכחית	קריאה קודמת	סוג צריכה	סוג תעריף
			31/01/21	01/01/21	פרטי חשבון עבור תאריכים:	
₪ 509.34	43.30	1,176.30	7,203.50	6,027.20		767

סה"כ לדייר:

שיא ביקוש	סה"כ
8.56	1,176.30
	₪ 509.34

₪ 21.03	תשלום קבוע	
₪ 0.00	תשלום עבור גודל חיבור בKVA (0x0)	
₪ 530.37	סה"כ לתשלום	לא כולל מע"מ

התפלגות חיוב בש"ח לפי תעו"ז

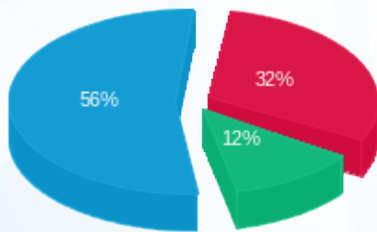

פסגה (₪ 161.77)
 גבע (₪ 62.70)
 שפל (₪ 284.87)

הסטוריית צריכה בקוט"ש

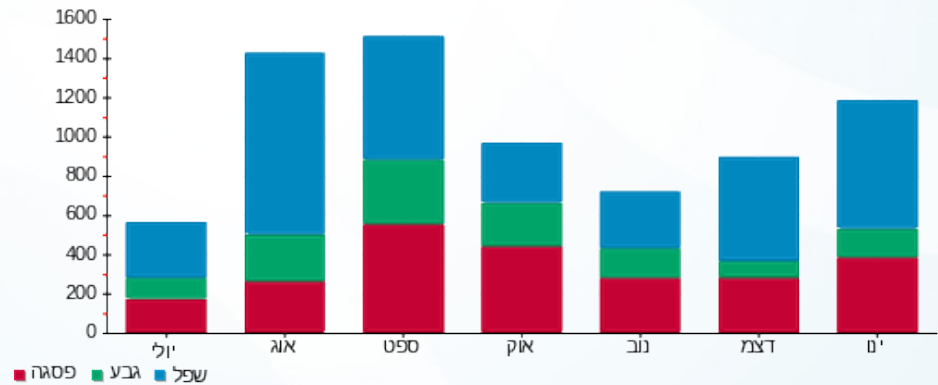

11/02/21 תאריך הפקה:
 31/01/21 תאריך קריאה נוכחית:
 01/01/21 תאריך קריאה קודמת:

שם דייר: ד- עמיר בועז ועומר
 שם אתר: עין המפרץ

לקוח/ה נכבד/ה, אנו מתכבדים להגיש את חישוב צריכת החשמל לתקופה 01/01/21 - 31/01/21:

עמיר בועז ועומר - 1 - 17312968(0x0)

סוג תעריף	סוג צריכה	קריאה קודמת	קריאה נוכחית	סה"כ צריכה בקוט"ש	מחיר לקוט"ש בא"ג	סה"כ לתשלום
פרטי חשבון עבור תאריכים:		01/01/21	31/01/21			
767		37,375.10	38,587.30	1,212.20	43.30	524.88 ₪

סה"כ לדייר:

שיא ביקוש	סה"כ
115.60	1,212.20
	524.88 ₪

21.03 ₪	תשלום קבוע	
0.00 ₪	תשלום עבור גודל חיבור בKVA (0x0)	
545.91 ₪	סה"כ לתשלום	לא כולל מע"מ

התפלגות חיוב בש"ח לפי תעו"ז

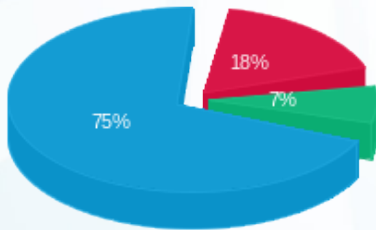

פסגה (93.18 ₪) 75%
 גבע (37.45 ₪) 18%
 שפל (394.25 ₪) 7%

הסטוריית צריכה בקוט"ש

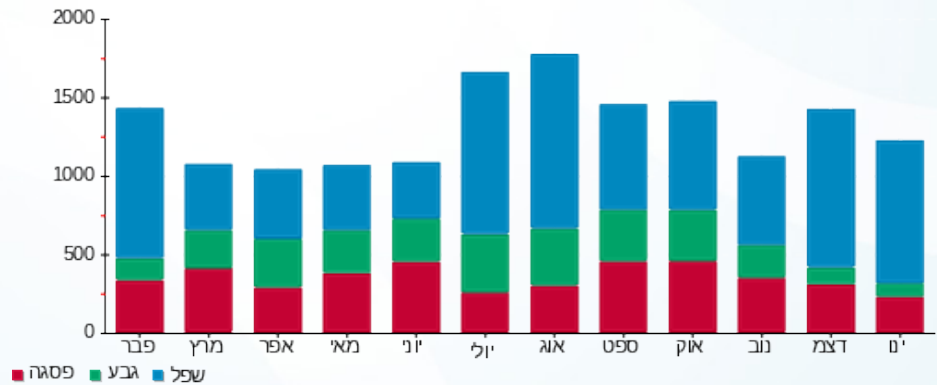

11/02/21 תאריך הפקה:
 31/01/21 תאריך קריאה נוכחית:
 01/01/21 תאריך קריאה קודמת:

שם דייר: ד- ענבר נועם וטל
 שם אתר: עין המפרץ

לקוח/ה נכבד/ה, אנו מתכבדים להגיש את חישוב צריכת החשמל לתקופה 01/01/21 - 31/01/21:

ענבר נועם - 1 - 70048531 (0x0)

סוג תעריף	סוג צריכה	קריאה קודמת	קריאה נוכחית	סה"כ צריכה בקוט"ש	מחיר לקוט"ש בא"ג	סה"כ לתשלום
פרטי חשבון עבור תאריכים:		01/01/21	31/01/21			
767		68,982.00	69,578.43	596.43	43.30	258.25 ₪

סה"כ לדייר:

שיא ביקוש	סה"כ
	596.43
	258.25 ₪

21.03 ₪	תשלום קבוע	
0.00 ₪	תשלום עבור גודל חיבור ב KVA (0x0)	
279.28 ₪	סה"כ לתשלום	לא כולל מע"מ

התפלגות חיוב בש"ח לפי תעו"ז

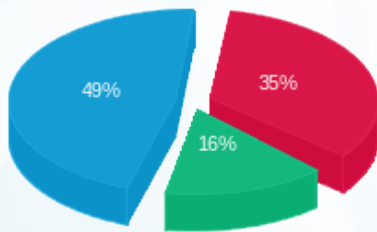

פסגה (₪ 91.00)
 גבע (₪ 40.39)
 שפל (₪ 126.86)

הסטוריית צריכה בקוט"ש

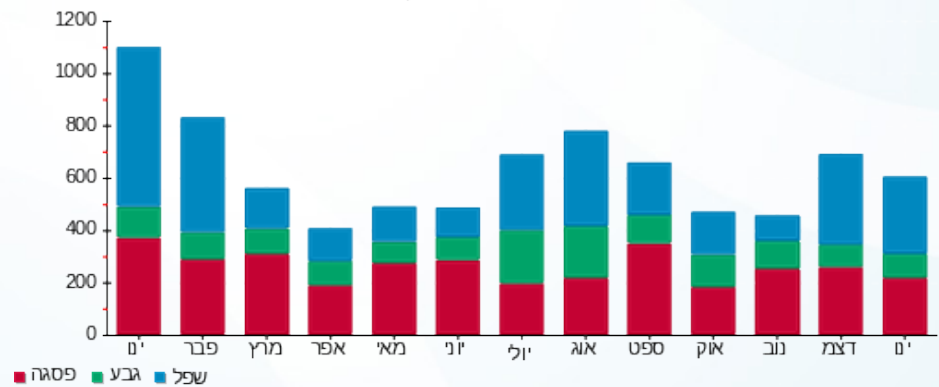



11/02/21 תאריך הפקה:
 31/01/21 תאריך קריאה נוכחית:
 01/01/21 תאריך קריאה קודמת:

שם דייר: רז אתי וארנון
 שם אתר: עין המפרץ

לקוח/ה נכבד/ה, אנו מתכבדים להגיש את חישוב צריכת החשמל לתקופה 01/01/21 - 31/01/21:

רז אתי וארנון - 4 - 19051984(0x0)

סוג תעריף	סוג צריכה	קריאה קודמת	קריאה נוכחית	סה"כ צריכה בקוט"ש	מחיר לקוט"ש בא"ג	סה"כ לתשלום
פרטי חשבון עבור תאריכים:		01/01/21	31/01/21			
767		15,925.40	17,203.50	1,278.10	43.30	553.42 ₪

סה"כ לדייר:

שיא ביקוש	סה"כ
	1,278.10
	553.42 ₪

21.03 ₪	תשלום קבוע	
0.00 ₪	תשלום עבור גודל חיבור בKVA (0x0)	
574.45 ₪	סה"כ לתשלום	לא כולל מע"מ

התפלגות חיוב בש"ח לפי תעו"ז

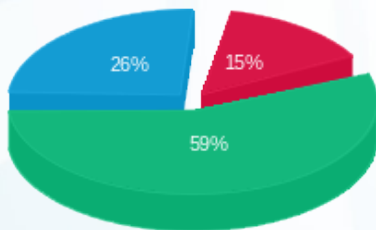

פסגה (82.14 ₪)
 גבע (327.82 ₪)
 שפל (143.45 ₪)

הסטוריית צריכה בקוט"ש

