



18/02/21

תאריך הפקה:

שם דייר: אדריכל עמרי רון
שם אתר: פישמן ריינס 6 ת"א

31/12/20

תאריך קריאה נוכחי:

01/12/20

תאריך קריאה קודמת:

לקוח/ה נכבד/ה, אנו מתכבדים להגיש את חישוב צריכת החשמל לתקופה 01/12/20 - 31/12/20:

אדריכל עמרי רון - 1 - 17313506(0x0)

סוג תעריף	סוג צריכה	קריאה קודמת	קריאה נוכחית	סה"כ צריכה בקוט"ש	מחיר לקוט"ש בא"ג	סה"כ לתשלום
פרטי חשבון עבור תאריכים:						
777	פסגה	01/12/20	31/12/20	128.00	93.10	119.17 ₪
778	גבע	3,544.10	3,570.83	26.73	56.22	15.03 ₪
779	שפל	4,517.10	4,867.47	350.37	34.70	121.58 ₪

סה"כ לדייר:

פסגה	גבע	שפל	סה"כ	שיא ביקוש
128.00	26.73	350.37	505.11	5.14
119.17 ₪	15.03 ₪	121.58 ₪	255.78 ₪	

סה"כ צריכה

סה"כ לתשלום

200.95 ₪	תשלום קבוע	לא כולל מע"מ
0.00 ₪	תשלום עבור גודל חיבור בKVA (0x0)	
1.000	מקדם הספק	
0.00 ₪	תשלום עבור מקדם הספק	
456.73 ₪	סה"כ לתשלום	

התפלגות חיוב בש"ח לפי תע"ז

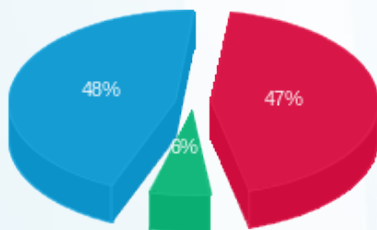

■ פסגה (119.17 ₪)
■ גבע (15.03 ₪)
■ שפל (121.58 ₪)

הסטוריית צריכה בקוט"ש

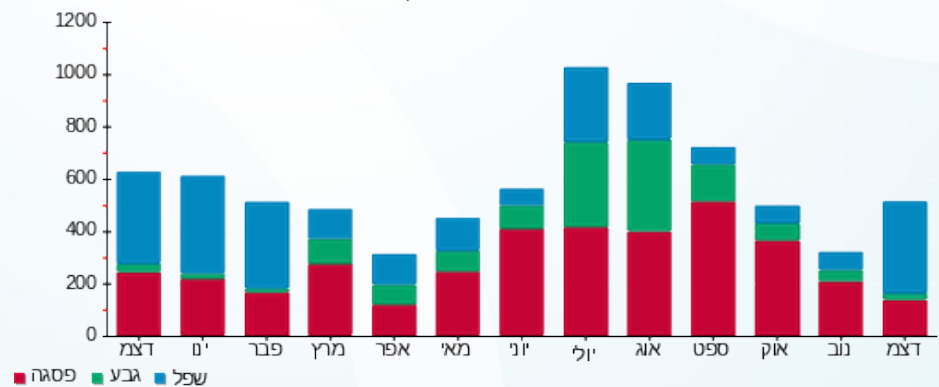

■ פסגה ■ גבע ■ שפל





18/02/21

תאריך הפקה:

שם דייר: לאן משרד כרטיסים

31/12/20

תאריך קריאה נוכחי:

שם אתר: פישמן ריינס 6 ת"א

01/12/20

תאריך קריאה קודמת:

לקוח/ה נכבד/ה, אנו מתכבדים להגיש את חישוב צריכת החשמל לתקופה 01/12/20 - 31/12/20:

לאן משרד כרטיסים - 8 - 00024404 (0x0)

סוג תעריף	סוג צריכה	קריאה קודמת	קריאה נוכחית	סה"כ צריכה בקוט"ש	מחיר לקוט"ש בא"ג	סה"כ לתשלום
פרטי חשבון עבור תאריכים:						
777	פסגה	01/12/20	31/12/20	114,319.42	93.10	114,241.05
778	גבע	64,230.67	64,266.67	35.99	56.22	20.24
779	שפל	70,080.02	70,384.73	304.71	34.70	105.73

סה"כ לדייר:

פסגה	גבע	שפל	סה"כ	שיא ביקוש
78.37	35.99	304.71	419.07	3.09
114,241.05	20.24	105.73	198.93	

סה"כ צריכה

סה"כ לתשלום

200.95	תשלום קבוע	לא כולל מע"מ
0.00	תשלום עבור גודל חיבור בKVA (0x0)	
1.000	מקדם הספק	
0.00	תשלום עבור מקדם הספק	
399.88	סה"כ לתשלום	

התפלגות חיוב בש"ח לפי תעו"ז

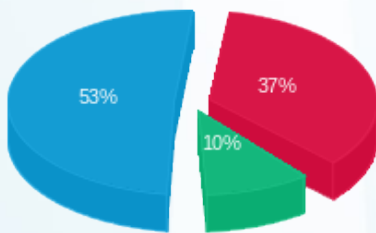

■ פסגה (72.96 ₪)
 ■ גבע (20.24 ₪)
 ■ שפל (105.73 ₪)

הסטוריית צריכה בקוט"ש

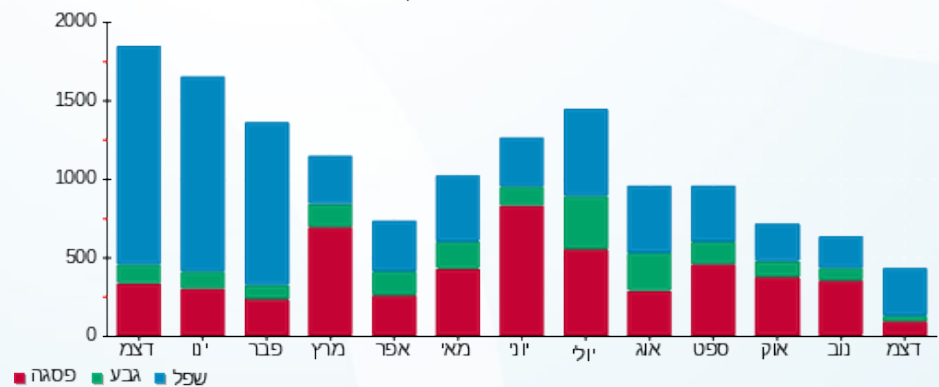



18/02/21 תאריך הפקה:
 31/12/20 תאריך קריאה נוכחית:
 01/12/20 תאריך קריאה קודמת:

שם דייר: מ.ר.ב מרכז רפואי 1996 בע"מ
שם אתר: פישמן ריינס 6 ת"א

לקוח/ה נכבד/ה, אנו מתכבדים להגיש את חישוב צריכת החשמל לתקופה 01/12/20 - 31/12/20:

מ.ר.ב.ק.מרתף - 3 - 00024404(0x0)

סוג תעריף	סוג צריכה	קריאה קודמת	קריאה נוכחית	סה"כ צריכה בקוט"ש	מחיר לקוט"ש בא"ג	סה"כ לתשלום
			31/12/20	01/12/20	פרטי חשבון עבור תאריכים:	
777	פסגה	69,983.88	69,984.39	0.51	93.10	0.48 ₪
778	גבע	47,497.52	47,497.77	0.25	56.22	0.14 ₪
779	שפל	72,010.42	72,012.77	2.35	34.70	0.81 ₪

מ.ר.ב.ק.קרקע - 7 - 00024404(0x0)

סוג תעריף	סוג צריכה	קריאה קודמת	קריאה נוכחית	סה"כ צריכה בקוט"ש	מחיר לקוט"ש בא"ג	סה"כ לתשלום
			31/12/20	01/12/20	פרטי חשבון עבור תאריכים:	
777	פסגה	555,340.02	555,353.61	13.58	93.10	12.65 ₪
778	גבע	186,673.39	186,679.90	6.51	56.22	3.66 ₪
779	שפל	347,389.60	347,437.36	47.76	34.70	16.57 ₪

סה"כ לדייר:

פסגה	גבע	שפל	סה"כ	שיא ביקוש
14.10	6.76	50.11	70.96	0.80
13.13 ₪	3.80 ₪	17.39 ₪	34.31 ₪	

סה"כ צריכה
 סה"כ לתשלום

200.95 ₪	תשלום קבוע	
0.00 ₪	תשלום עבור גודל חיבור בKVA (0x0)	
1.000	מקדם הספק	
0.00 ₪	תשלום עבור מקדם הספק	
235.26 ₪	סה"כ לתשלום	

לא כולל מע"מ





התפלגות חיוב בש"ח לפי תעו"ז

הסטוריית צריכה בקוט"ש

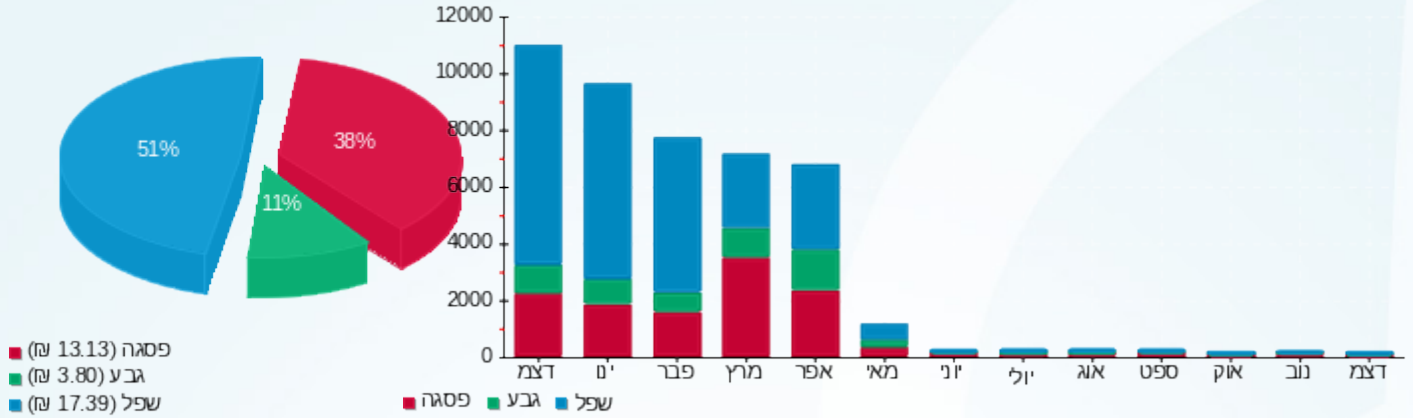



18/02/21

תאריך הפקה:

שם דייר: ערן פלח

31/12/20

תאריך קריאה נוכחית:

שם אתר: פישמן ריינס 6 ת"א

01/12/20

תאריך קריאה קודמת:

לקוח/ה נכבד/ה, אנו מתכבדים להגיש את חישוב צריכת החשמל לתקופה 01/12/20 - 31/12/20:

ערן פלח - 4 - 00024404 (0x0)

סוג תעריף	סוג צריכה	קריאה קודמת	קריאה נוכחית	סה"כ צריכה בקוט"ש	מחיר לקוט"ש בא"ג	סה"כ לתשלום
פרטי חשבון עבור תאריכים:						
777	פסגה	01/12/20	31/12/20	-0.01	93.10	0.01 ₪
778	גבע	499,999.73	499,999.73	-0.002	56.22	0.00 ₪
779	שפל	499,999.71	499,999.67	-0.04	34.70	0.01 ₪

סה"כ לדייר:

פסגה	גבע	שפל	סה"כ	שיא ביקוש
-0.01	-0.002	-0.04	-0.06	0.02
0.01 ₪	0.00 ₪	0.01 ₪	0.03 ₪	

סה"כ צריכה

סה"כ לתשלום

0.00 ₪	תשלום קבוע	
36.10 ₪	תשלום עבור גודל חיבור בKVA (0x0)	
-1.000	מקדם הספק	
0.00 ₪	תשלום עבור מקדם הספק	
36.07 ₪	סה"כ לתשלום	לא כולל מע"מ

התפלגות חיוב בש"ח לפי תעו"ז

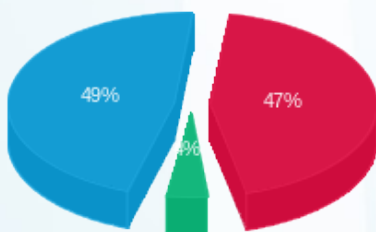

פסגה (0.01 ₪) - 49%
 גבע (0.001 ₪) - 4%
 שפל (0.01 ₪) - 47%

הסטוריית צריכה בקוט"ש

