



25/02/21 תאריך הפקה:  
 25/01/21 תאריך קריאה נוכחית:  
 24/12/20 תאריך קריאה קודמת:

שם דייר: א.ג מיכון אילת (מחסן)  
 שם אתר: מיקדן מגדלי שקל בני-ברק

לקוח/ה נכבד/ה, אנו מתכבדים להגיש את חישוב צריכת החשמל לתקופה 25/01/21 - 24/12/20:

א.ג מיכון אילת (מחסן) - 1 - 00022143(3x80)

סוג תעריף	סוג צריכה	קריאה קודמת	קריאה נוכחית	סה"כ צריכה בקוט"ש	מחיר לקוט"ש בא"ג	סה"כ לתשלום
פרטי חשבון עבור תאריכים:						
		24/12/20	31/12/20			
777	פסגה	324,377.34	324,384.87	7.53	93.10	7.01 ₪
778	גבע	163,355.14	163,357.66	2.52	56.22	1.42 ₪
779	שפל	166,399.15	166,441.52	42.37	34.70	14.70 ₪
פרטי חשבון עבור תאריכים:						
		01/01/21	25/01/21			
777	פסגה	324,384.87	324,408.93	24.07	87.59	21.08 ₪
778	גבע	163,357.66	163,365.84	8.18	53.68	4.39 ₪
779	שפל	166,441.52	166,580.72	139.19	33.94	47.24 ₪

סה"כ לדייר:

פסגה	גבע	שפל	סה"כ	שיא ביקוש
31.59	10.70	181.56	223.86	4.59
₪ 28.09	₪ 5.81	₪ 61.94	₪ 95.84	

סה"כ צריכה  
 סה"כ לתשלום

38.02 ₪	<b>תשלום קבוע</b> <b>תשלום עבור גודל חיבור בKVA (3x80)</b> <b>סה"כ</b> <b>מע"מ 17.00%</b>	<b>סה"כ לתשלום</b> <b>כולל מע"מ</b>
14.46 ₪		
148.32 ₪		
25.21 ₪		
173.54 ₪		

התפלגות חיוב בש"ח לפי תע"ז

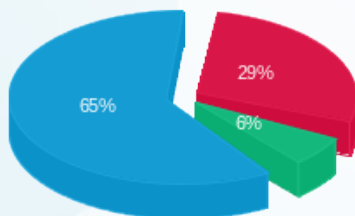

פסגה (28.09 ₪)  
 גבע (5.81 ₪)  
 שפל (61.94 ₪)

הסטוריית צריכה בקוט"ש

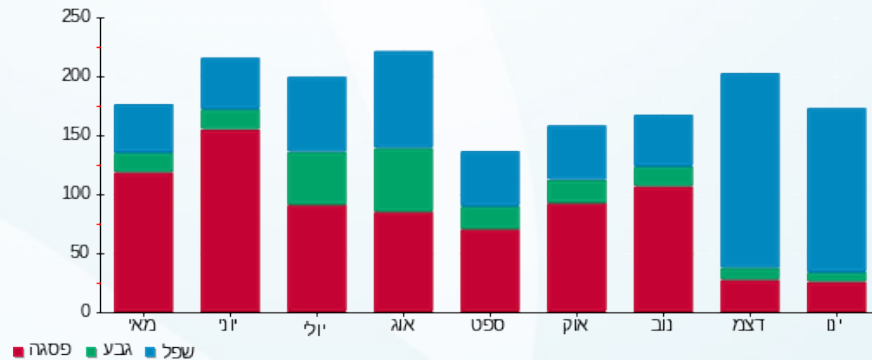

25/02/21 תאריך הפקה:  
 25/01/21 תאריך קריאה נוכחית:  
 24/12/20 תאריך קריאה קודמת:

שם דייר: א.ג מיכון אילת (קומה 12)  
 שם אתר: מיקדן מגדלי שקל בני-ברק

לקוח/ה נכבד/ה, אנו מתכבדים להגיש את חישוב צריכת החשמל לתקופה 25/01/21 - 24/12/20:

א.ג מיכון אילת (קומה 12) - 5 - 00025038(3x63)

סוג תעריף	סוג צריכה	קריאה קודמת	קריאה נוכחית	סה"כ צריכה בקוט"ש	מחיר לקוט"ש בא"ג	סה"כ לתשלום
פרטי חשבון עבור תאריכים:						
777	פסגה	24/12/20	31/12/20	34.10	93.10	198,754.00
778	גבע	198,719.91	78,423.53	76.05	56.22	78,423.53
779	שפל	111,772.51	112,078.89	306.38	34.70	112,078.89
פרטי חשבון עבור תאריכים:						
777	פסגה	01/01/21	25/01/21	98.43	87.59	198,852.43
778	גבע	198,754.00	78,582.00	158.47	53.68	78,582.00
779	שפל	112,078.89	112,914.38	835.49	33.94	112,914.38

סה"כ לדייר:

פסגה	גבע	שפל	סה"כ	שיא ביקוש
132.53	234.52	1,141.86	1,508.91	22.89
117.96 ₪	127.82 ₪	389.88 ₪	635.66 ₪	

סה"כ צריכה  
סה"כ לתשלום

211.60 ₪	<b>תשלום קבוע</b> <b>תשלום עבור גודל חיבור בKVA (3x63)</b> <b>סה"כ</b> <b>מע"מ 17.00%</b>	<b>סה"כ לתשלום</b> <b>כולל מע"מ</b>
11.39 ₪		
858.65 ₪		
145.97 ₪		
1,004.62 ₪		

התפלגות חיוב בש"ח לפי תע"ז

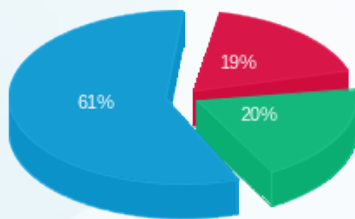

פסגה (117.96 ₪)  
 גבע (127.82 ₪)  
 שפל (389.88 ₪)

הסטוריית צריכה בקוט"ש

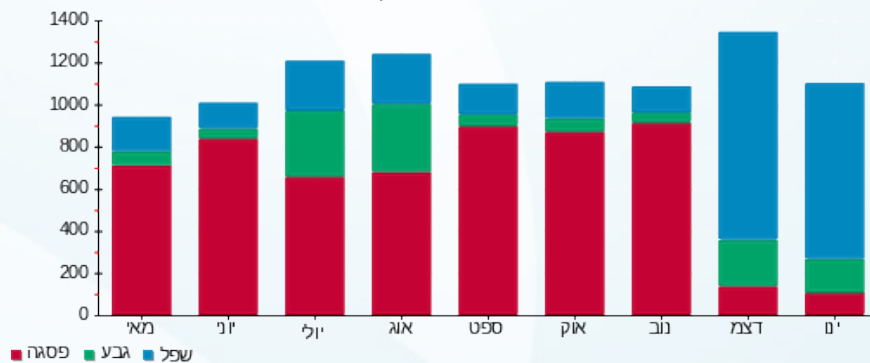



25/02/21 תאריך הפקה:  
 25/01/21 תאריך קריאה נוכחית:  
 24/12/20 תאריך קריאה קודמת:

שם דייר: א.ג מיכן אילת (קומה 1)  
 שם אתר: מיקדן מגדלי שקל בני-ברק

לקוח/ה נכבד/ה, אנו מתכבדים להגיש את חישוב צריכת החשמל לתקופה 25/01/21 - 24/12/20:

א.ג מיכן אילת (קומה 1) - 6 - (3x40)00025491

סוג תעריף	סוג צריכה	קריאה קודמת	קריאה נוכחית	סה"כ צריכה בקוט"ש	מחיר לקוט"ש בא"ג	סה"כ לתשלום
פרטי חשבון עבור תאריכים:						
777	פסגה	24/12/20	31/12/20	15.06	93.10	14.02 ₪
778	גבע	8,946.20	8,948.72	2.52	56.22	1.42 ₪
779	שפל	15,708.75	15,789.23	80.48	34.70	27.93 ₪
פרטי חשבון עבור תאריכים:						
777	פסגה	01/01/21	25/01/21	81.23	87.59	71.15 ₪
778	גבע	8,948.72	8,957.80	9.08	53.68	4.87 ₪
779	שפל	15,789.23	16,085.95	296.72	33.94	100.71 ₪

סה"כ לדייר:

פסגה	גבע	שפל	סה"כ	שיא ביקוש
96.28	11.60	377.21	485.09	8.64
₪ 85.16	₪ 6.29	₪ 128.64	₪ 220.09	

סה"כ צריכה  
סה"כ לתשלום

38.02 ₪	<b>תשלום קבוע</b> <b>תשלום עבור גודל חיבור בKVA (3x40)</b> <b>סה"כ</b> <b>מע"מ 17.00%</b>	<b>סה"כ לתשלום</b> <b>כולל מע"מ</b>
7.23 ₪		
265.34 ₪		
45.11 ₪		
310.45 ₪		

התפלגות חיוב בש"ח לפי תע"ז

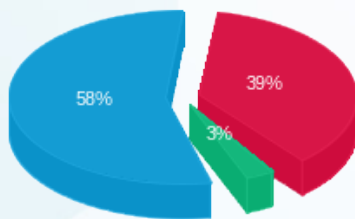

פסגה (85.16 ₪)  
 גבע (6.29 ₪)  
 שפל (128.64 ₪)

הסטוריית צריכה בקוט"ש

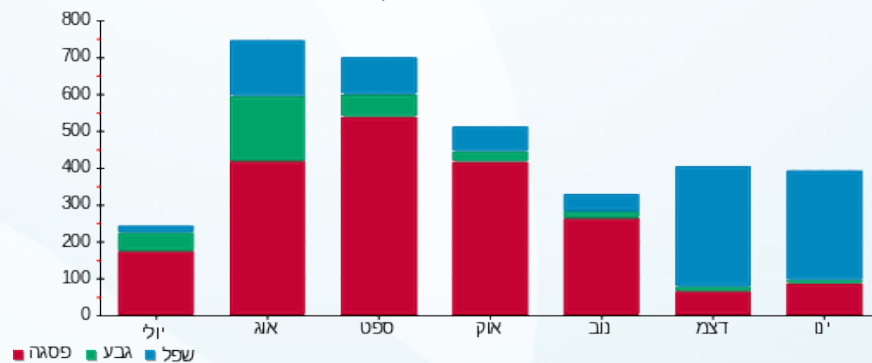



25/02/21 תאריך הפקה:  
 25/01/21 תאריך קריאה נוכחית:  
 24/12/20 תאריך קריאה קודמת:

שם דייר: אופטיקה הלפרין (מחסן) 1  
 שם אתר: מיקדן מגדלי שקל בני-ברק

לקוח/ה נכבד/ה, אנו מתכבדים להגיש את חישוב צריכת החשמל לתקופה 25/01/21 - 24/12/20:

אופטיקה הלפרין (מחסן) 1 - 3 - 00022143 (3x50)

סוג תעריף	סוג צריכה	קריאה קודמת	קריאה נוכחית	סה"כ צריכה בקוט"ש	מחיר לקוט"ש בא"ג	סה"כ לתשלום
פרטי חשבון עבור תאריכים:						
		24/12/20	31/12/20			
777	פסגה	362,784.55	362,923.49	138.94	93.10	129.35 ₪
778	גבע	151,905.07	151,943.31	38.24	56.22	21.50 ₪
779	שפל	108,913.47	109,277.55	364.09	34.70	126.34 ₪
פרטי חשבון עבור תאריכים:						
		01/01/21	25/01/21			
777	פסגה	362,923.49	363,338.89	415.39	87.59	363.84 ₪
778	גבע	151,943.31	152,060.78	117.48	53.68	63.06 ₪
779	שפל	109,277.55	110,450.15	1,172.60	33.94	397.98 ₪

סה"כ לדייר:

פסגה	גבע	שפל	סה"כ	שיא ביקוש
554.33	155.72	1,536.68	2,246.73	23.94
₪ 493.20	₪ 84.56	₪ 524.32	₪ 1,102.07	

סה"כ צריכה  
סה"כ לתשלום

211.60 ₪	<b>תשלום קבוע</b> <b>תשלום עבור גודל חיבור בKVA (3x50)</b> <b>סה"כ</b> <b>מע"מ 17.00%</b>	
9.04 ₪		
1,322.71 ₪		
224.86 ₪		
1,547.57 ₪	<b>סה"כ לתשלום</b>	<b>כולל מע"מ</b>

התפלגות חיוב בש"ח לפי תע"ז

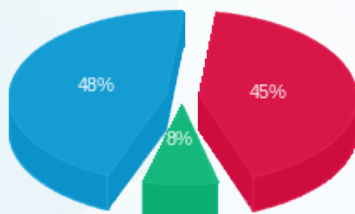

פסגה (493.20 ₪) 48%  
 גבע (84.56 ₪) 8%  
 שפל (524.32 ₪) 45%

הסטוריית צריכה בקוט"ש

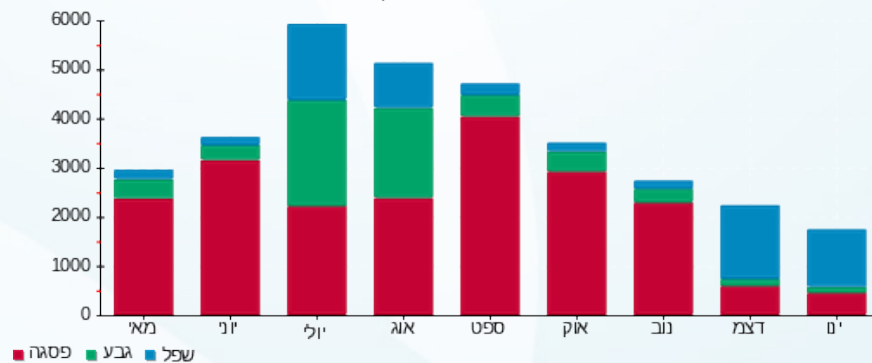



25/02/21 תאריך הפקה:  
 25/01/21 תאריך קריאה נוכחית:  
 24/12/20 תאריך קריאה קודמת:

שם דייר: אופטיקה הלפרין (מחסן) 2  
 שם אתר: מיקדן מגדלי שקל בני-ברק

לקוח/ה נכבד/ה, אנו מתכבדים להגיש את חישוב צריכת החשמל לתקופה 25/01/21 - 24/12/20:

אופטיקה הלפרין (מחסן) 2 - 5 - 00022143 (3x32)

סוג תעריף	סוג צריכה	קריאה קודמת	קריאה נוכחית	סה"כ צריכה בקוט"ש	מחיר לקוט"ש בא"ג	סה"כ לתשלום
פרטי חשבון עבור תאריכים:						
777	פסגה	24/12/20	31/12/20	16.44	93.10	15.31 ₪
778	גבע	16,552.19	4,600.28	4.05	56.22	2.28 ₪
779	שפל	6,256.92	6,308.76	51.83	34.70	17.99 ₪
פרטי חשבון עבור תאריכים:						
777	פסגה	01/01/21	25/01/21	42.92	87.59	37.59 ₪
778	גבע	16,568.63	4,600.28	9.56	53.68	5.13 ₪
779	שפל	6,308.76	6,477.96	169.21	33.94	57.43 ₪

סה"כ לדייר:

פסגה	גבע	שפל	סה"כ	שיא ביקוש
59.36	13.61	221.04	294.01	5.53
₪ 52.90	₪ 7.41	₪ 75.41	₪ 135.72	

סה"כ צריכה  
 סה"כ לתשלום

211.60 ₪	<b>תשלום קבוע</b> <b>תשלום עבור גודל חיבור בKVA (3x32)</b> <b>סה"כ</b> <b>מע"מ 17.00%</b>	<b>סה"כ לתשלום</b>
5.78 ₪		
353.11 ₪		
60.03 ₪		
413.14 ₪	<b>כולל מע"מ</b>	

התפלגות חיוב בש"ח לפי תע"ז

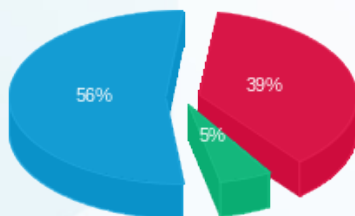

פסגה (52.90 ₪) ■  
 גבע (7.41 ₪) ■  
 שפל (75.41 ₪) ■

הסטוריית צריכה בקוט"ש

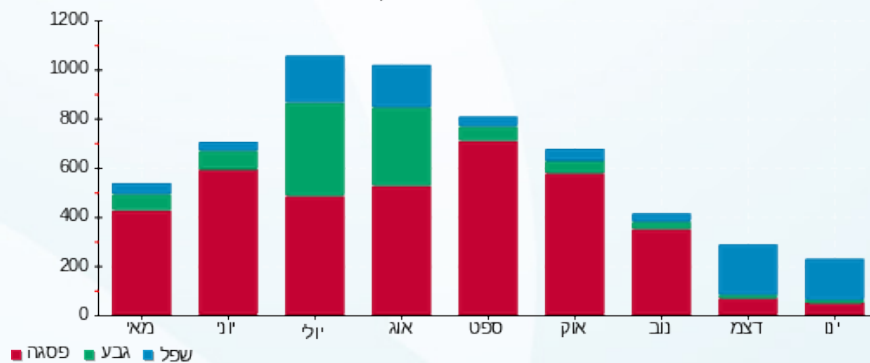

25/02/21 תאריך הפקה:  
 25/01/21 תאריך קריאה נוכחית:  
 24/12/20 תאריך קריאה קודמת:

שם דייר: אי המטמון (ק.קרקע)  
 שם אתר: מיקדן מגדלי שקל בני-ברק

לקוח/ה נכבד/ה, אנו מתכבדים להגיש את חישוב צריכת החשמל לתקופה 25/01/21 - 24/12/20:

אי המטמון (ק.קרקע) - 1 - 00022657 (3x80)

סוג תעריף	סוג צריכה	קריאה קודמת	קריאה נוכחית	סה"כ צריכה בקוט"ש	מחיר לקוט"ש בא"ג	סה"כ לתשלום
פרטי חשבון עבור תאריכים:						
		24/12/20	31/12/20			
777	פסגה	296,735.95	296,939.45	203.51	93.10	189.46 ₪
778	גבע	145,459.93	145,464.78	4.85	56.22	2.73 ₪
779	שפל	117,969.54	118,254.66	285.11	34.70	98.93 ₪
פרטי חשבון עבור תאריכים:						
		01/01/21	25/01/21			
777	פסגה	296,939.45	297,697.55	758.10	87.59	664.02 ₪
778	גבע	145,464.78	145,480.63	15.85	53.68	8.51 ₪
779	שפל	118,254.66	119,065.75	811.10	33.94	275.29 ₪

סה"כ לדייר:

פסגה	גבע	שפל	סה"כ	שיא ביקוש
961.60	20.70	1,096.21	2,078.51	24.52
₪ 853.48	₪ 11.23	₪ 374.22	₪ 1,238.93	

סה"כ צריכה  
 סה"כ לתשלום

211.60 ₪	<b>תשלום קבוע</b> <b>תשלום עבור גודל חיבור בKVA (3x80)</b> <b>סה"כ</b> <b>מע"מ 17.00%</b>	
14.46 ₪		
1,464.99 ₪		
249.05 ₪		
1,714.04 ₪	<b>סה"כ לתשלום</b>	<b>כולל מע"מ</b>

התפלגות חיוב בש"ח לפי תעו"ז

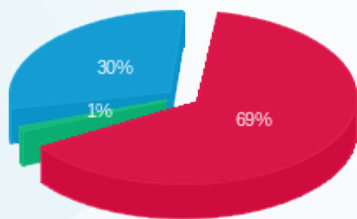

פסגה (₪ 853.48)  
 גבע (₪ 11.23)  
 שפל (₪ 374.22)

הסטוריית צריכה בקוט"ש

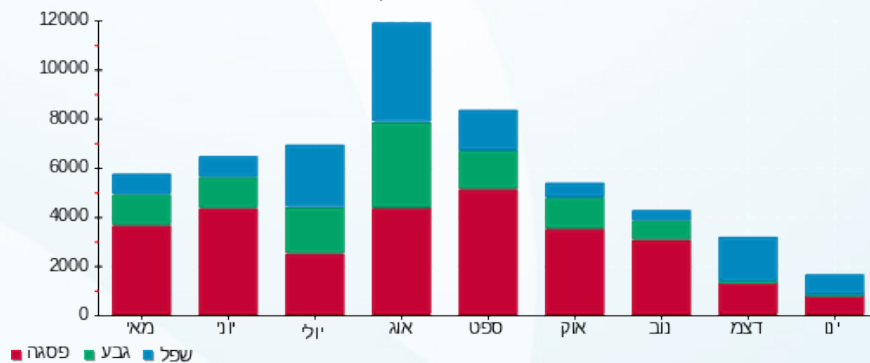



25/02/21 תאריך הפקה:  
 25/01/21 תאריך קריאה נוכחית:  
 24/12/20 תאריך קריאה קודמת:

שם דייר: אי.טי.אי (1)  
 שם אתר: מיקדן מגדלי שקל בני-ברק

לקוח/ה נכבד/ה, אנו מתכבדים להגיש את חישוב צריכת החשמל לתקופה 25/01/21 - 24/12/20:

אי.טי.אי (1) - 1 - 00025491 (3x250)

סוג תעריף	סוג צריכה	קריאה קודמת	קריאה נוכחית	סה"כ צריכה בקוט"ש	מחיר לקוט"ש בא"ג	סה"כ לתשלום
פרטי חשבון עבור תאריכים:						
		24/12/20	31/12/20			
777	פסגה	646,077.93	646,515.62	437.70	93.10	407.49 ₪
778	גבע	303,554.70	303,825.66	270.97	56.22	152.34 ₪
779	שפל	533,291.45	535,134.58	1,843.14	34.70	639.57 ₪
פרטי חשבון עבור תאריכים:						
		01/01/21	25/01/21			
777	פסגה	646,515.62	647,885.14	1,369.51	87.59	1,199.56 ₪
778	גבע	303,825.66	304,636.28	810.62	53.68	435.14 ₪
779	שפל	535,134.58	541,082.70	5,948.11	33.94	2,018.79 ₪

סה"כ לדייר:

פסגה	גבע	שפל	סה"כ	שיא ביקוש
1,807.21	1,081.58	7,791.25	10,680.04	79.60
₪ 1,607.05	₪ 587.48	₪ 2,658.36	₪ 4,852.88	

סה"כ צריכה  
 סה"כ לתשלום

211.60 ₪	<b>תשלום קבוע</b> <b>תשלום עבור גודל חיבור בKVA (3x250)</b> <b>סה"כ</b> <b>מע"מ 17.00%</b>	<b>סה"כ לתשלום</b>
45.19 ₪		
5,109.68 ₪		
868.64 ₪		
5,978.32 ₪	<b>כולל מע"מ</b>	

התפלגות חיוב בש"ח לפי תעו"ז

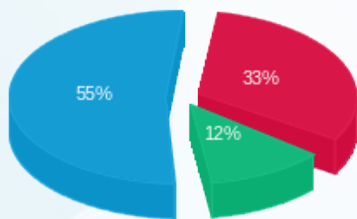

■ פסגה (₪ 1,607.05)  
 ■ גבע (₪ 587.48)  
 ■ שפל (₪ 2,658.36)

הסטוריית צריכה בקוט"ש

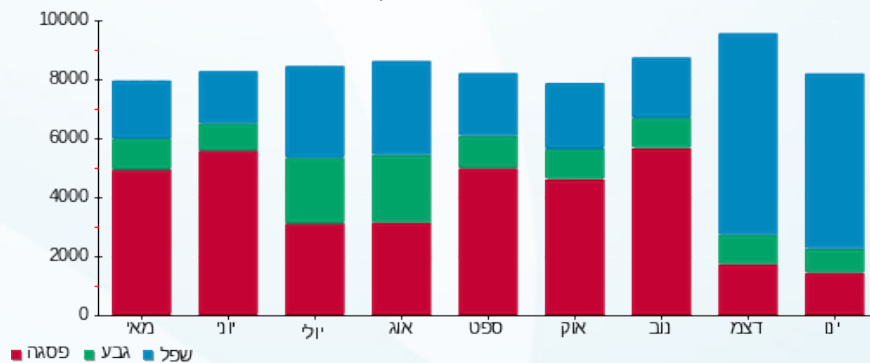



25/02/21 תאריך הפקה:  
 25/01/21 תאריך קריאה נוכחית:  
 24/12/20 תאריך קריאה קודמת:

שם דייר: איטל פאש (קומה 9)  
 שם אתר: מיקדן מגדלי שקל בני-ברק

לקוח/ה נכבד/ה, אנו מתכבדים להגיש את חישוב צריכת החשמל לתקופה 25/01/21 - 24/12/20:

איטל פאש (קומה 9) - 5 - (3x25)00024971

סוג תעריף	סוג צריכה	קריאה קודמת	קריאה נוכחית	סה"כ צריכה בקוט"ש	מחיר לקוט"ש בא"ג	סה"כ לתשלום
פרטי חשבון עבור תאריכים:						
777	פסגה	24/12/20	31/12/20	29.52	93.10	27.48 ₪
778	גבע	41,075.61	41,083.71	8.10	56.22	4.55 ₪
779	שפל	57,684.42	57,814.18	129.75	34.70	45.02 ₪
פרטי חשבון עבור תאריכים:						
777	פסגה	71,952.98	72,031.17	78.19	87.59	68.49 ₪
778	גבע	41,083.71	41,111.36	27.65	53.68	14.84 ₪
779	שפל	57,814.18	58,197.99	383.81	33.94	130.27 ₪

סה"כ לדייר:

פסגה	גבע	שפל	סה"כ	שיא ביקוש
107.71	35.75	513.57	657.02	9.04
₪ 95.97	₪ 19.39	₪ 175.29	₪ 290.65	

סה"כ צריכה  
 סה"כ לתשלום

38.02 ₪	<b>תשלום קבוע</b> <b>תשלום עבור גודל חיבור בKVA (3x25)</b> <b>סה"כ</b> <b>מע"מ 17.00%</b>	<b>סה"כ לתשלום</b>
4.52 ₪		
333.19 ₪		
56.64 ₪		
389.84 ₪	<b>כולל מע"מ</b>	

התפלגות חיוב בש"ח לפי תע"ז

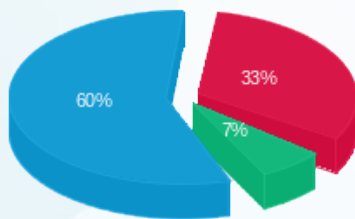

פסגה (₪ 95.97) 60%  
 גבע (₪ 19.39) 7%  
 שפל (₪ 175.29) 33%

הסטוריית צריכה בקוט"ש

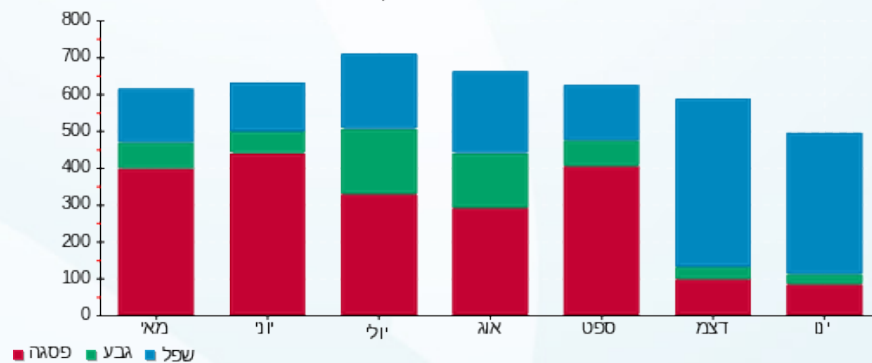

25/02/21 תאריך הפקה:  
 25/01/21 תאריך קריאה נוכחית:  
 24/12/20 תאריך קריאה קודמת:

שם דייר: איל השקעות בע"מ (קומה 12)  
 שם אתר: מיקדן מגדלי שקל בני-ברק

לקוח/ה נכבד/ה, אנו מתכבדים להגיש את חישוב צריכת החשמל לתקופה 25/01/21 - 24/12/20:

איל השקעות בע"מ (קומה 12) - 2 - 00025038(3x63)

סוג תעריף	סוג צריכה	קריאה קודמת	קריאה נוכחית	סה"כ צריכה בקוט"ש	מחיר לקוט"ש בא"ג	סה"כ לתשלום
פרטי חשבון עבור תאריכים:						
777	פסגה	24/12/20	31/12/20	27.50	93.10	101,398.85
778	גבע	47,558.50	47,560.51	2.02	56.22	1.13
779	שפל	78,869.62	78,954.04	84.42	34.70	29.30
פרטי חשבון עבור תאריכים:						
777	פסגה	01/01/21	25/01/21	90.79	87.59	101,489.64
778	גבע	47,560.51	47,568.46	7.94	53.68	4.26
779	שפל	78,954.04	79,117.85	163.81	33.94	55.60

סה"כ לדייר:

פסגה	גבע	שפל	סה"כ	שיא ביקוש
118.29	9.96	248.24	376.48	16.89
105.12	5.40	84.89	195.41	

סה"כ צריכה  
 סה"כ לתשלום

38.02	<b>תשלום קבוע</b> <b>תשלום עבור גודל חיבור בKVA (3x63)</b> <b>סה"כ</b> <b>מע"מ 17.00%</b>	<b>סה"כ לתשלום</b>
11.39		
244.82		
41.62		
286.44	<b>כולל מע"מ</b>	

התפלגות חיוב בש"ח לפי תע"ז

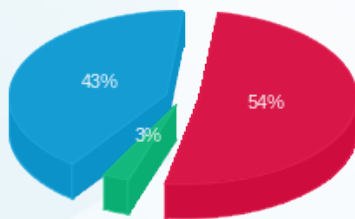

■ פסגה (105.12) ₪  
 ■ גבע (5.40) ₪  
 ■ שפל (84.89) ₪

הסטוריית צריכה בקוט"ש

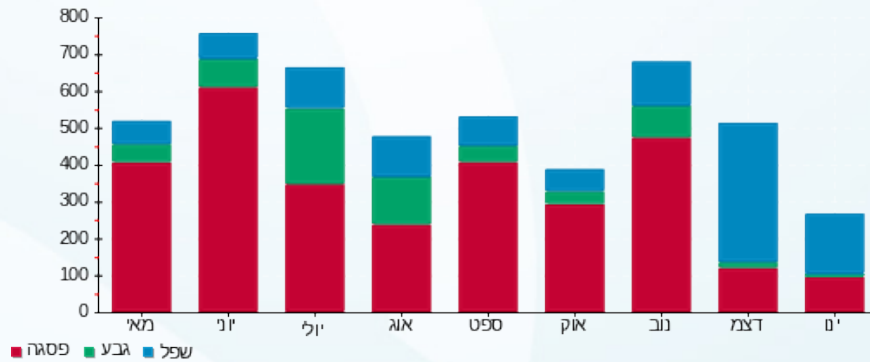



25/02/21 תאריך הפקה:  
 25/01/21 תאריך קריאה נוכחית:  
 24/12/20 תאריך קריאה קודמת:

שם דייר: אירוקס (קומה 11)  
 שם אתר: מיקדן מגדלי שקל בני-ברק

לקוח/ה נכבד/ה, אנו מתכבדים להגיש את חישוב צריכת החשמל לתקופה 25/01/21 - 24/12/20:

אירוקס (קומה 11) - 8 - 00025494(3x63)

סוג תעריף	סוג צריכה	קריאה קודמת	קריאה נוכחית	סה"כ צריכה בקוט"ש	מחיר לקוט"ש בא"ג	סה"כ לתשלום
פרטי חשבון עבור תאריכים:						
		24/12/20	31/12/20			
777	פסגה	335,498.64	335,862.75	364.11	93.10	338.98 ₪
778	גבע	94,516.74	94,671.69	154.95	56.22	87.11 ₪
779	שפל	251,805.61	253,063.59	1,257.99	34.70	436.52 ₪
פרטי חשבון עבור תאריכים:						
		01/01/21	25/01/21			
777	פסגה	335,862.75	336,621.89	759.15	87.59	664.94 ₪
778	גבע	94,671.69	95,104.07	432.38	53.68	232.10 ₪
779	שפל	253,063.59	256,549.58	3,485.98	33.94	1,183.14 ₪

סה"כ לדייר:

פסגה	גבע	שפל	סה"כ	שיא ביקוש
1,123.25	587.33	4,743.97	6,454.55	45.67
₪ 1,003.92	₪ 319.21	₪ 1,619.66	₪ 2,942.80	

סה"כ צריכה  
 סה"כ לתשלום

211.60 ₪	<b>תשלום קבוע</b> <b>תשלום עבור גודל חיבור בKVA (3x63)</b> <b>סה"כ</b> <b>מע"מ 17.00%</b>	<b>סה"כ לתשלום</b> <b>כולל מע"מ</b>
11.39 ₪		
3,165.79 ₪		
538.18 ₪		
3,703.97 ₪		

התפלגות חיוב בש"ח לפי תע"ז

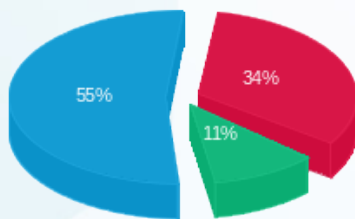

פסגה (1,003.92 ₪)  
 גבע (319.21 ₪)  
 שפל (1,619.66 ₪)

הסטוריית צריכה בקוט"ש

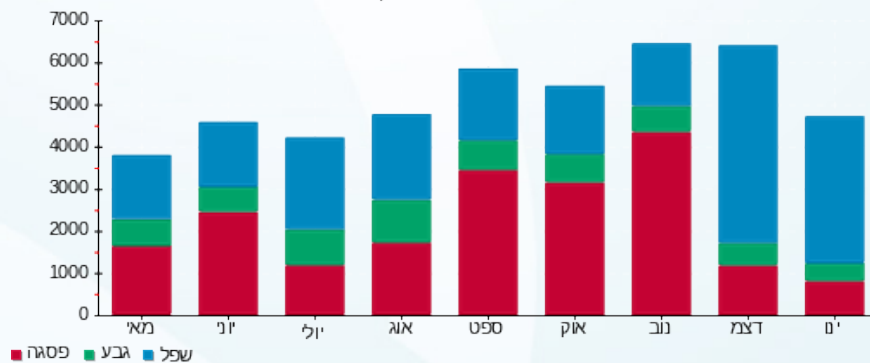

25/02/21 תאריך הפקה:  
 25/01/21 תאריך קריאה נוכחית:  
 24/12/20 תאריך קריאה קודמת:

שם דייר: איתי בן יוסף (ק.קרקע)  
 שם אתר: מיקדן מגדלי שקל בני-ברק

לקוח/ה נכבד/ה, אנו מתכבדים להגיש את חישוב צריכת החשמל לתקופה 25/01/21 - 24/12/20:

איתי בן יוסף (ק.קרקע) - 3 - 00023847(3x63)

סוג תעריף	סוג צריכה	קריאה קודמת	קריאה נוכחית	סה"כ צריכה בקוט"ש	מחיר לקוט"ש בא"ג	סה"כ לתשלום
פרטי חשבון עבור תאריכים:						
		24/12/20	31/12/20			
777	פסגה	268,661.26	268,725.17	63.90	93.10	59.49 ₪
778	גבע	129,908.08	129,937.13	29.06	56.22	16.33 ₪
779	שפל	144,672.48	144,893.24	220.77	34.70	76.61 ₪
פרטי חשבון עבור תאריכים:						
		01/01/21	25/01/21			
777	פסגה	268,725.17	268,931.38	206.21	87.59	180.62 ₪
778	גבע	129,937.13	130,029.65	92.51	53.68	49.66 ₪
779	שפל	144,893.24	145,607.63	714.39	33.94	242.46 ₪

סה"כ לדייר:

פסגה	גבע	שפל	סה"כ	שיא ביקוש
270.11	121.57	935.16	1,326.84	8.48
240.11 ₪	66.00 ₪	319.07 ₪	625.18 ₪	

סה"כ צריכה  
סה"כ לתשלום

תשלום קבוע	תשלום עבור גודל חיבור בKVA (3x63)	סה"כ	מע"מ 17.00%	סה"כ לתשלום	כולל מע"מ
211.60 ₪	11.39 ₪	848.17 ₪	144.19 ₪	992.36 ₪	

התפלגות חיוב בש"ח לפי תע"ז

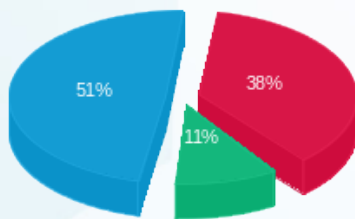

פסגה (240.11 ₪)  
 גבע (66.00 ₪)  
 שפל (319.07 ₪)

הסטוריית צריכה בקוט"ש

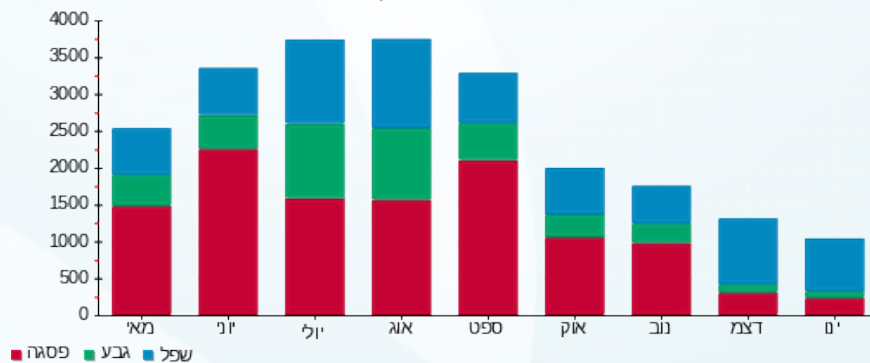



25/02/21 תאריך הפקה:  
 25/01/21 תאריך קריאה נוכחית:  
 24/12/20 תאריך קריאה קודמת:

שם דייר: בגיר בע"מ (מחסן)  
 שם אתר: מיקדן מגדלי שקל בני-ברק

לקוח/ה נכבד/ה, אנו מתכבדים להגיש את חישוב צריכת החשמל לתקופה 25/01/21 - 24/12/20:

בגיר בע"מ (מחסן) - 7 - 00023847 (3x40)

סוג תעריף	סוג צריכה	קריאה קודמת	קריאה נוכחית	סה"כ צריכה בקוט"ש	מחיר לקוט"ש בא"ג	סה"כ לתשלום
פרטי חשבון עבור תאריכים:						
777	פסגה	24/12/20	31/12/20	37.85	93.10	35.23 ₪
778	גבע	20,159.61	20,162.60	2.99	56.22	1.68 ₪
779	שפל	19,454.23	19,514.33	60.10	34.70	20.85 ₪
פרטי חשבון עבור תאריכים:						
777	פסגה	01/01/21	25/01/21	106.69	87.59	93.45 ₪
778	גבע	20,162.60	20,166.40	3.80	53.68	2.04 ₪
779	שפל	19,514.33	19,678.29	163.96	33.94	55.65 ₪

סה"כ לדייר:

פסגה	גבע	שפל	סה"כ	שיא ביקוש
144.54	6.79	224.06	375.39	4.84
₪ 128.69	₪ 3.72	₪ 76.50	₪ 208.91	

סה"כ צריכה  
 סה"כ לתשלום

תשלום קבוע	תשלום עבור גודל חיבור בKVA (3x40)	סה"כ	מע"מ 17.00%	סה"כ לתשלום	כולל מע"מ
38.02 ₪	7.23 ₪	254.16 ₪	43.21 ₪	297.37 ₪	

התפלגות חיוב בש"ח לפי תע"ז

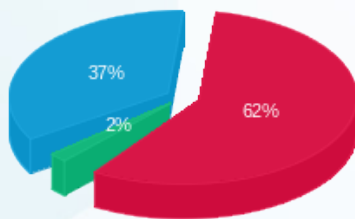

פסגה (128.69 ₪)  
 גבע (3.72 ₪)  
 שפל (76.50 ₪)

הסטוריית צריכה בקוט"ש

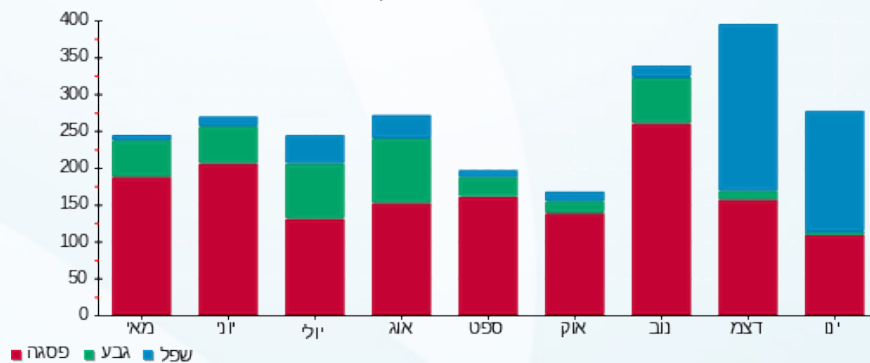

25/02/21 תאריך הפקה:  
 25/01/21 תאריך קריאה נוכחית:  
 24/12/20 תאריך קריאה קודמת:

שם דייר: בגיר בע"מ (ק.קרקע)  
 שם אתר: מיקדן מגדלי שקל בני-ברק

לקוח/ה נכבד/ה, אנו מתכבדים להגיש את חישוב צריכת החשמל לתקופה 25/01/21 - 24/12/20:

בגיר בע"מ (ק.קרקע) - 2 - 00023847(3x50)

סוג תעריף	סוג צריכה	קריאה קודמת	קריאה נוכחית	סה"כ צריכה בקוט"ש	מחיר לקוט"ש בא"ג	סה"כ לתשלום
פרטי חשבון עבור תאריכים:						
		24/12/20	31/12/20			
777	פסגה	608,950.39	609,363.20	412.81	93.10	384.32 ₪
778	גבע	254,190.47	254,221.05	30.59	56.22	17.20 ₪
779	שפל	148,157.14	148,762.65	605.51	34.70	210.11 ₪
פרטי חשבון עבור תאריכים:						
		01/01/21	25/01/21			
777	פסגה	609,363.20	610,361.32	998.12	87.59	874.25 ₪
778	גבע	254,221.05	254,249.88	28.82	53.68	15.47 ₪
779	שפל	148,762.65	150,273.44	1,510.79	33.94	512.76 ₪

סה"כ לדייר:

פסגה	גבע	שפל	סה"כ	שיא ביקוש
1,410.93	59.41	2,116.31	3,586.64	36.93
₪ 1,258.58	₪ 32.67	₪ 722.88	₪ 2,014.12	

סה"כ צריכה  
סה"כ לתשלום

תשלום קבוע	תשלום עבור גודל חיבור בKVA (3x50)	סה"כ	מע"מ 17.00%	סה"כ לתשלום	כולל מע"מ
211.60 ₪	9.04 ₪	2,234.76 ₪	379.91 ₪	2,614.67 ₪	

התפלגות חיוב בש"ח לפי תע"ז

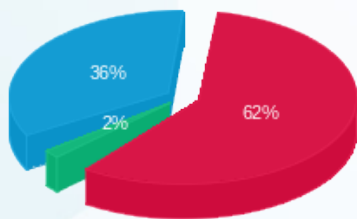

פסגה (1,258.58 ₪)  
 גבע (32.67 ₪)  
 שפל (722.88 ₪)

הסטוריית צריכה בקוט"ש

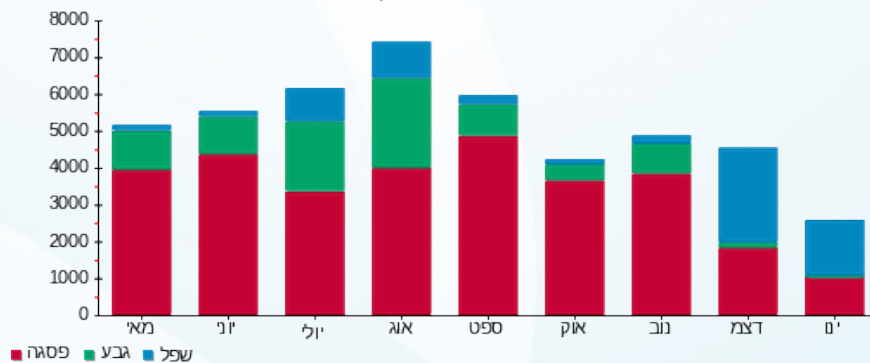



25/02/21 תאריך הפקה:  
 25/01/21 תאריך קריאה נוכחית:  
 24/12/20 תאריך קריאה קודמת:

שם דייר: בזאר הדרום (ק.קרקע)  
 שם אתר: מיקדן מגדלי שקל בני-ברק

לקוח/ה נכבד/ה, אנו מתכבדים להגיש את חישוב צריכת החשמל לתקופה 25/01/21 - 24/12/20:

בזאר הדרום (ק.קרקע) - 3 - 00022657 (3x200)

סוג תעריף	סוג צריכה	קריאה קודמת	קריאה נוכחית	סה"כ צריכה בקוט"ש	מחיר לקוט"ש בא"ג	סה"כ לתשלום
פרטי חשבון עבור תאריכים:						
		24/12/20	31/12/20			
777	פסגה	670,171.66	670,752.04	580.38	93.10	540.34 ₪
778	גבע	260,953.46	261,008.16	54.70	56.22	30.75 ₪
779	שפל	239,116.16	240,213.60	1,097.44	34.70	380.81 ₪
פרטי חשבון עבור תאריכים:						
		01/01/21	25/01/21			
777	פסגה	670,752.04	672,568.03	1,815.99	87.59	1,590.63 ₪
778	גבע	261,008.16	261,074.36	66.20	53.68	35.53 ₪
779	שפל	240,213.60	242,985.88	2,772.28	33.94	940.91 ₪

סה"כ לדייר:

פסגה	גבע	שפל	סה"כ	שיא ביקוש
2,396.37	120.90	3,869.72	6,386.99	55.45
₪ 2,130.96	₪ 66.29	₪ 1,321.72	₪ 3,518.97	

סה"כ צריכה  
 סה"כ לתשלום

תשלום קבוע	תשלום עבור גודל חיבור בKVA (3x200)	סה"כ	מע"מ 17.00%	סה"כ לתשלום	כולל מע"מ
211.60 ₪	36.15 ₪	3,766.72 ₪	640.34 ₪	4,407.07 ₪	

התפלגות חיוב בש"ח לפי תע"ז

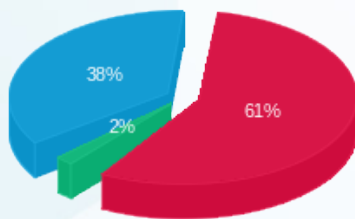

פסגה (2,130.96 ₪) 61%  
 גבע (66.29 ₪) 2%  
 שפל (1,321.72 ₪) 38%

הסטוריית צריכה בקוט"ש

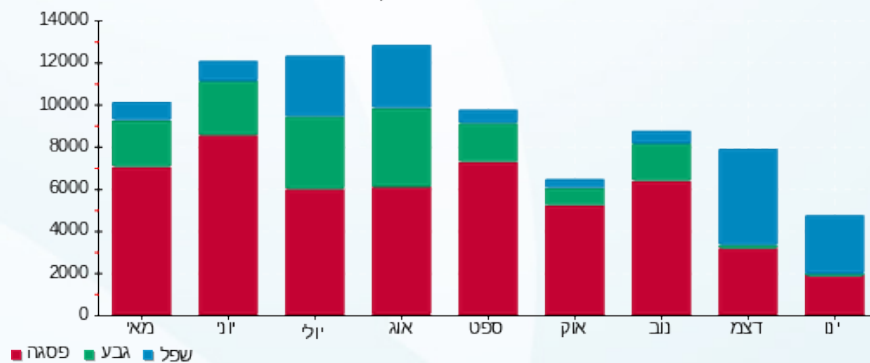



25/02/21 תאריך הפקה:  
 25/01/21 תאריך קריאה נוכחית:  
 24/12/20 תאריך קריאה קודמת:

שם דייר: בזק (קומה 1-)  
 שם אתר: מיקדן מגדלי שקל בני-ברק

לקוח/ה נכבד/ה, אנו מתכבדים להגיש את חישוב צריכת החשמל לתקופה 25/01/21 - 24/12/20:

בזק (קומה 1-) - 6 - 00025152 (0x0)

סוג תעריף	סוג צריכה	קריאה קודמת	קריאה נוכחית	סה"כ צריכה בקוט"ש	מחיר לקוט"ש בא"ג	סה"כ לתשלום
פרטי חשבון עבור תאריכים:						
		24/12/20	31/12/20			
777	פסגה	102,174.76	102,197.68	22.93	93.10	21.34 ₪
778	גבע	46,888.19	46,899.03	10.85	56.22	6.10 ₪
779	שפל	140,678.38	140,760.67	82.29	34.70	28.55 ₪
פרטי חשבון עבור תאריכים:						
		01/01/21	25/01/21			
777	פסגה	102,197.68	102,263.95	66.27	87.59	58.05 ₪
778	גבע	46,899.03	46,933.95	34.92	53.68	18.74 ₪
779	שפל	140,760.67	141,020.77	260.10	33.94	88.28 ₪

סה"כ לדייר:

פסגה	גבע	שפל	סה"כ	שיא ביקוש
89.20	45.76	342.39	477.34	1.51
₪ 79.39	₪ 24.84	₪ 116.83	₪ 221.06	

סה"כ צריכה  
 סה"כ לתשלום

תשלום קבוע	תשלום עבור גודל חיבור בKVA (0x0)	סה"כ	מע"מ 17.00%	סה"כ לתשלום	כולל מע"מ
211.60 ₪	0.00 ₪	432.66 ₪	73.55 ₪	506.21 ₪	

התפלגות חיוב בש"ח לפי תע"ז

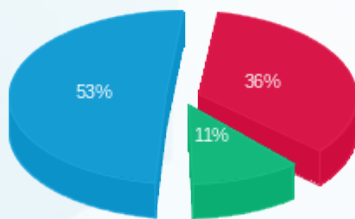

פסגה (79.39 ₪)  
 גבע (24.84 ₪)  
 שפל (116.83 ₪)

הסטוריית צריכה בקוט"ש

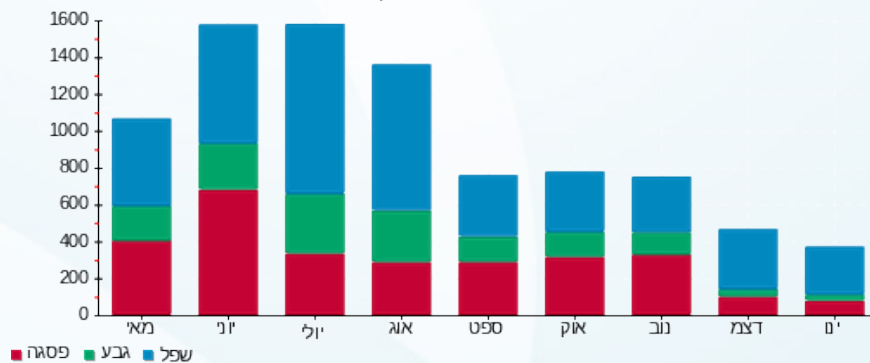



25/02/21 תאריך הפקה:  
 25/01/21 תאריך קריאה נוכחית:  
 24/12/20 תאריך קריאה קודמת:

שם דייר: בנט חיים (קומה 1-)  
 שם אתר: מיקדן מגדלי שקל בני-ברק

לקוח/ה נכבד/ה, אנו מתכבדים להגיש את חישוב צריכת החשמל לתקופה 25/01/21 - 24/12/20:

בנט חיים (קומה 1-) - 3 - 00025152(3x40)

סוג תעריף	סוג צריכה	קריאה קודמת	קריאה נוכחית	סה"כ צריכה בקוט"ש	מחיר לקוט"ש בא"ג	סה"כ לתשלום
פרטי חשבון עבור תאריכים:						
777	פסגה	24/12/20	31/12/20	44.90	93.10	41.80 ₪
778	גבע	45,794.85	45,809.01	14.16	56.22	7.96 ₪
779	שפל	54,281.73	54,418.19	136.47	34.70	47.35 ₪
פרטי חשבון עבור תאריכים:						
777	פסגה	01/01/21	25/01/21	138.58	87.59	121.38 ₪
778	גבע	45,809.01	45,850.48	41.48	53.68	22.26 ₪
779	שפל	54,418.19	54,808.78	390.59	33.94	132.56 ₪

סה"כ לדייר:

פסגה	גבע	שפל	סה"כ	שיא ביקוש
183.48	55.63	527.05	766.17	9.03
163.18 ₪	30.22 ₪	179.92 ₪	373.33 ₪	

סה"כ צריכה  
 סה"כ לתשלום

תשלום קבוע	תשלום עבור גודל חיבור בKVA (3x40)	סה"כ	מע"מ 17.00%	סה"כ לתשלום	כולל מע"מ
211.60 ₪	7.23 ₪	592.16 ₪	100.67 ₪	692.82 ₪	

התפלגות חיוב בש"ח לפי תע"ז

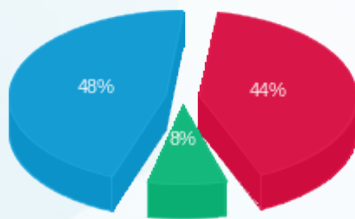

פסגה (163.18 ₪) 48%  
 גבע (30.22 ₪) 8%  
 שפל (179.92 ₪) 44%

הסטוריית צריכה בקוט"ש

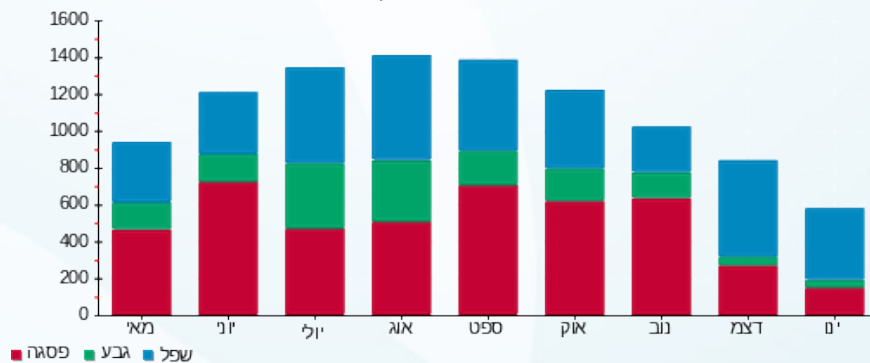

25/02/21 תאריך הפקה:  
 25/01/21 תאריך קריאה נוכחית:  
 24/12/20 תאריך קריאה קודמת:

שם דייר: בנק הפועלים (ק.קרקע)  
 שם אתר: מיקדן מגדלי שקל בני-ברק

לקוח/ה נכבד/ה, אנו מתכבדים להגיש את חישוב צריכת החשמל לתקופה 25/01/21 - 24/12/20:

בנק הפועלים (ק.קרקע) - 6 - 00022657(3x250)

סוג תעריף	סוג צריכה	קריאה קודמת	קריאה נוכחית	סה"כ צריכה בקוט"ש	מחיר לקוט"ש בא"ג	סה"כ לתשלום
פרטי חשבון עבור תאריכים:						
		24/12/20	31/12/20			
777	פסגה	996,275.98	996,591.43	315.45	93.10	293.68 ₪
778	גבע	515,117.99	515,237.48	119.49	56.22	67.18 ₪
779	שפל	530,248.54	531,392.79	1,144.25	34.70	397.06 ₪
פרטי חשבון עבור תאריכים:						
		01/01/21	25/01/21			
777	פסגה	996,591.43	997,581.07	989.65	87.59	866.83 ₪
778	גבע	515,237.48	515,562.27	324.79	53.68	174.35 ₪
779	שפל	531,392.79	535,165.84	3,773.05	33.94	1,280.57 ₪

סה"כ לדייר:

פסגה	גבע	שפל	סה"כ	שיא ביקוש
1,305.10	444.28	4,917.30	6,666.68	63.75
₪ 1,160.51	₪ 241.53	₪ 1,677.63	₪ 3,079.67	

סה"כ צריכה  
סה"כ לתשלום

211.60 ₪	<b>תשלום קבוע</b> <b>תשלום עבור גודל חיבור בKVA (3x250)</b> <b>סה"כ</b> <b>מע"מ 17.00%</b>	
45.19 ₪		
3,336.46 ₪		
567.20 ₪		
3,903.66 ₪	<b>סה"כ לתשלום</b>	<b>כולל מע"מ</b>

התפלגות חיוב בש"ח לפי תע"ז

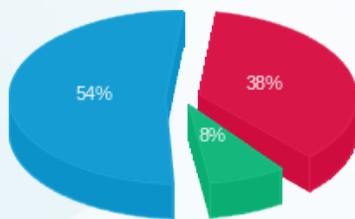

■ פסגה (₪ 1,160.51)  
 ■ גבע (₪ 241.53)  
 ■ שפל (₪ 1,677.63)

הסטוריית צריכה בקוט"ש

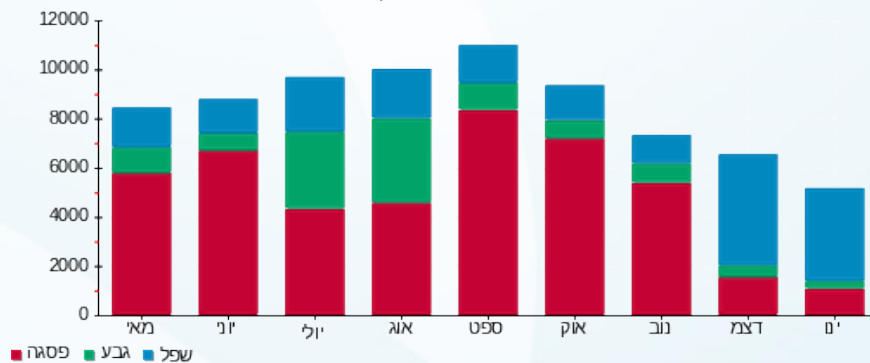



25/02/21 תאריך הפקה:  
 25/01/21 תאריך קריאה נוכחית:  
 24/12/20 תאריך קריאה קודמת:

שם דייר: ג.בן חורין (קומה 1)  
 שם אתר: מיקדן מגדלי שקל בני-ברק

לקוח/ה נכבד/ה, אנו מתכבדים להגיש את חישוב צריכת החשמל לתקופה 25/01/21 - 24/12/20:

ג.בן חורין (קומה 1) - 2 - 00025491(3x63)

סוג תעריף	סוג צריכה	קריאה קודמת	קריאה נוכחית	סה"כ צריכה בקוט"ש	מחיר לקוט"ש בא"ג	סה"כ לתשלום
פרטי חשבון עבור תאריכים:						
		24/12/20	31/12/20			
777	פסגה	125,493.84	125,598.70	104.85	93.10	97.62 ₪
778	גבע	51,749.81	51,781.53	31.72	56.22	17.83 ₪
779	שפל	87,350.21	87,661.72	311.51	34.70	108.10 ₪
פרטי חשבון עבור תאריכים:						
		01/01/21	25/01/21			
777	פסגה	125,598.70	125,912.21	313.52	87.59	274.61 ₪
778	גבע	51,781.53	51,885.01	103.47	53.68	55.54 ₪
779	שפל	87,661.72	88,732.03	1,070.30	33.94	363.26 ₪

סה"כ לדייר:

פסגה	גבע	שפל	סה"כ	שיא ביקוש
418.37	135.19	1,381.82	1,935.38	20.97
₪ 372.23	₪ 73.38	₪ 471.36	₪ 916.96	

סה"כ צריכה  
 סה"כ לתשלום

211.60 ₪	<b>תשלום קבוע</b> <b>תשלום עבור גודל חיבור בKVA (3x63)</b> <b>סה"כ</b> <b>מע"מ 17.00%</b>	
11.39 ₪		
1,139.95 ₪		
193.79 ₪		
1,333.74 ₪	<b>סה"כ לתשלום</b>	<b>כולל מע"מ</b>

התפלגות חיוב בש"ח לפי תע"ז

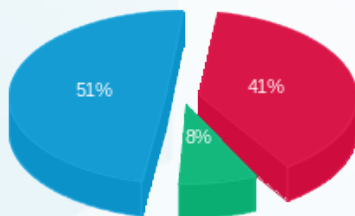

פסגה (372.23 ₪)  
 גבע (73.38 ₪)  
 שפל (471.36 ₪)

הסטוריית צריכה בקוט"ש

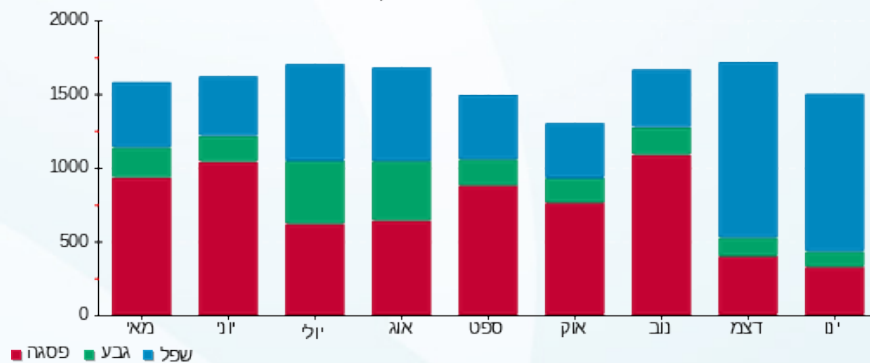

25/02/21 תאריך הפקה:  
 25/01/21 תאריך קריאה נוכחית:  
 24/12/20 תאריך קריאה קודמת:

שם דייר: גרינהויז מאיר (קומה 8)  
 שם אתר: מיקדן מגדלי שקל בני-ברק

לקוח/ה נכבד/ה, אנו מתכבדים להגיש את חישוב צריכת החשמל לתקופה 25/01/21 - 24/12/20:

גרינהויז מאיר (קומה 8) - 3 - 00024957(3x40)

סוג תעריף	סוג צריכה	קריאה קודמת	קריאה נוכחית	סה"כ צריכה בקוט"ש	מחיר לקוט"ש בא"ג	סה"כ לתשלום
פרטי חשבון עבור תאריכים:						
777	פסגה	24/12/20	31/12/20	17.31	93.10	16.12 ₪
778	גבע	31,185.17	31,192.98	7.80	56.22	4.39 ₪
779	שפל	45,672.54	45,801.92	129.38	34.70	44.89 ₪
פרטי חשבון עבור תאריכים:						
777	פסגה	62,543.12	62,588.24	45.12	87.59	39.52 ₪
778	גבע	31,192.98	31,217.84	24.86	53.68	13.35 ₪
779	שפל	45,801.92	46,190.73	388.82	33.94	131.96 ₪

סה"כ לדייר:

פסגה	גבע	שפל	סה"כ	שיא ביקוש
62.43	32.67	518.20	613.29	7.82
₪ 55.64	₪ 17.73	₪ 176.86	₪ 250.23	

סה"כ צריכה  
 סה"כ לתשלום

38.02 ₪	<b>תשלום קבוע</b> <b>תשלום עבור גודל חיבור בKVA (3x40)</b> <b>סה"כ</b> <b>מע"מ 17.00%</b>	<b>סה"כ לתשלום</b> <b>כולל מע"מ</b>
7.23 ₪		
295.48 ₪		
50.23 ₪		
345.71 ₪		

התפלגות חיוב בש"ח לפי תע"ז

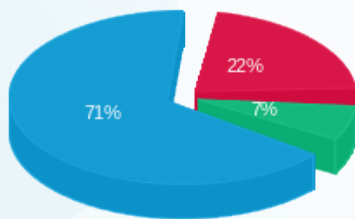

פסגה (55.64 ₪)  
 גבע (17.73 ₪)  
 שפל (176.86 ₪)

הסטוריית צריכה בקוט"ש

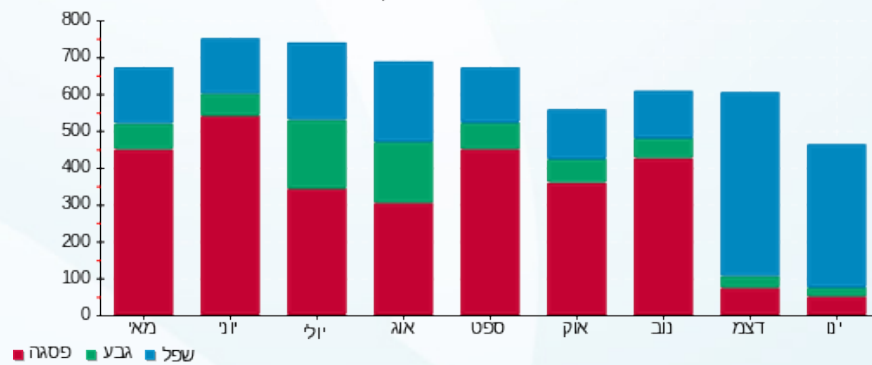

25/02/21 תאריך הפקה:  
 25/01/21 תאריך קריאה נוכחית:  
 24/12/20 תאריך קריאה קודמת:

שם דייר: ד"ר פטר פרידמן (קומה 8)  
 שם אתר: מיקדן מגדלי שקל בני-ברק

לקוח/ה נכבד/ה, אנו מתכבדים להגיש את חישוב צריכת החשמל לתקופה 25/01/21 - 24/12/20:

ד"ר פטר פרידמן (קומה 8) - 6 - 00024957(3x40)

סוג תעריף	סוג צריכה	קריאה קודמת	קריאה נוכחית	סה"כ צריכה בקוט"ש	מחיר לקוט"ש בא"ג	סה"כ לתשלום
פרטי חשבון עבור תאריכים:						
777	פסגה	24/12/20	31/12/20	26.38	93.10	24.56 ₪
778	גבע	24,262.72	24,266.65	3.93	56.22	2.21 ₪
779	שפל	35,822.41	35,894.30	71.89	34.70	24.95 ₪
פרטי חשבון עבור תאריכים:						
777	פסגה	01/01/21	25/01/21	112.99	87.59	98.97 ₪
778	גבע	24,266.65	24,279.95	13.31	53.68	7.14 ₪
779	שפל	35,894.30	36,100.53	206.23	33.94	69.99 ₪

סה"כ לדייר:

פסגה	גבע	שפל	סה"כ	שיא ביקוש
139.37	17.24	278.12	434.73	8.25
123.53 ₪	9.35 ₪	94.94 ₪	227.82 ₪	

סה"כ צריכה  
 סה"כ לתשלום

תשלום קבוע	תשלום עבור גודל חיבור בKVA (3x40)	סה"כ	מע"מ 17.00%	סה"כ לתשלום	כולל מע"מ
38.02 ₪	7.23 ₪	273.07 ₪	46.42 ₪	319.50 ₪	

התפלגות חיוב בש"ח לפי תע"ז

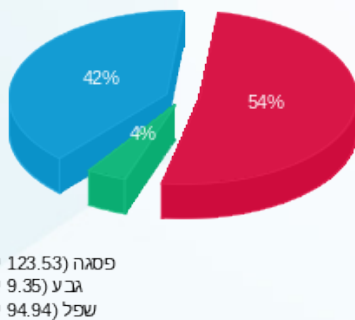

הסטוריית צריכה בקוט"ש

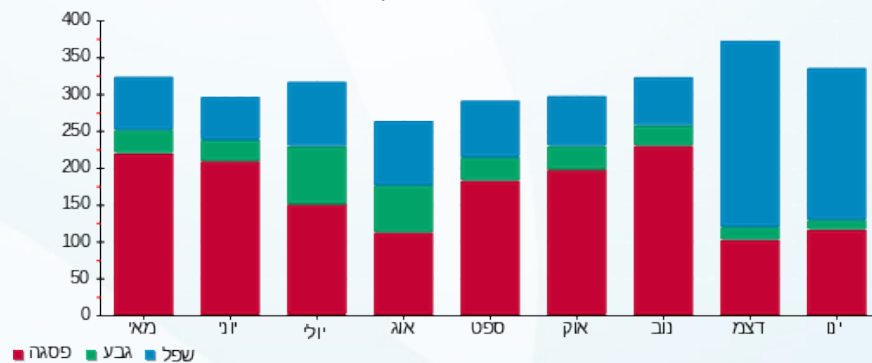



25/02/21 תאריך הפקה:  
 25/01/21 תאריך קריאה נוכחית:  
 24/12/20 תאריך קריאה קודמת:

שם דייר: ד.א. שרון (קומה 8)  
 שם אתר: מיקדן מגדלי שקל בני-ברק

לקוח/ה נכבד/ה, אנו מתכבדים להגיש את חישוב צריכת החשמל לתקופה 25/01/21 - 24/12/20:

ד.א. שרון (קומה 8) - 8 - 00024957(3x50)

סוג תעריף	סוג צריכה	קריאה קודמת	קריאה נוכחית	סה"כ צריכה בקוט"ש	מחיר לקוט"ש בא"ג	סה"כ לתשלום
פרטי חשבון עבור תאריכים:						
777	פסגה	24/12/20	31/12/20	29.17	93.10	27.16 ₪
778	גבע	34,977.69	34,981.93	4.24	56.22	2.39 ₪
779	שפל	43,760.14	43,869.38	109.24	34.70	37.91 ₪
פרטי חשבון עבור תאריכים:						
777	פסגה	01/01/21	25/01/21	97.09	87.59	85.04 ₪
778	גבע	34,981.93	35,000.13	18.20	53.68	9.77 ₪
779	שפל	43,869.38	44,277.00	407.62	33.94	138.35 ₪

סה"כ לדייר:

פסגה	גבע	שפל	סה"כ	שיא ביקוש
126.27	22.45	516.86	665.58	9.68
₪ 112.20	₪ 12.16	₪ 176.25	₪ 300.62	

סה"כ צריכה  
 סה"כ לתשלום

38.02 ₪	<b>תשלום קבוע</b> <b>תשלום עבור גודל חיבור בKVA (3x50)</b> <b>סה"כ</b> <b>מע"מ 17.00%</b>	<b>סה"כ לתשלום</b>
9.04 ₪		
347.67 ₪		
59.10 ₪		
406.78 ₪	<b>כולל מע"מ</b>	

התפלגות חיוב בש"ח לפי תע"ז

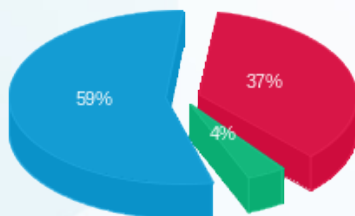

■ פסגה (112.20 ₪)  
 ■ גבע (12.16 ₪)  
 ■ שפל (176.25 ₪)

הסטוריית צריכה בקוט"ש

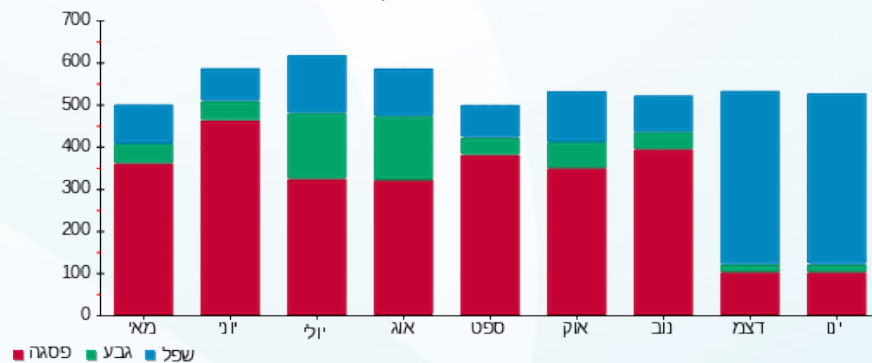



25/02/21 תאריך הפקה:  
 25/01/21 תאריך קריאה נוכחית:  
 24/12/20 תאריך קריאה קודמת:

שם דייר: ד.י. הלפרינס (קומה 5)  
 שם אתר: מיקדן מגדלי שקל בני-ברק

לקוח/ה נכבד/ה, אנו מתכבדים להגיש את חישוב צריכת החשמל לתקופה 25/01/21 - 24/12/20:

ד.י. הלפרינס (קומה 5) - 1 - 00022685 (3x40)

סוג תעריף	סוג צריכה	קריאה קודמת	קריאה נוכחית	סה"כ צריכה בקוט"ש	מחיר לקוט"ש בא"ג	סה"כ לתשלום
פרטי חשבון עבור תאריכים:						
		24/12/20	31/12/20			
777	פסגה	72,063.99	72,066.26	2.27	93.10	2.11 ₪
778	גבע	18,973.81	18,974.64	0.83	56.22	0.46 ₪
779	שפל	54,045.83	54,053.61	7.79	34.70	2.70 ₪
פרטי חשבון עבור תאריכים:						
		01/01/21	25/01/21			
777	פסגה	72,066.26	72,070.98	4.72	87.59	4.13 ₪
778	גבע	18,974.64	18,977.06	2.42	53.68	1.30 ₪
779	שפל	54,053.61	54,072.06	18.44	33.94	6.26 ₪

סה"כ לדייר:

פסגה	גבע	שפל	סה"כ	שיא ביקוש
6.99	3.24	26.23	36.46	1.06
₪ 6.25	₪ 1.76	₪ 8.96	₪ 16.97	

סה"כ צריכה  
 סה"כ לתשלום

38.02 ₪	<b>תשלום קבוע</b> <b>תשלום עבור גודל חיבור בKVA (3x40)</b> <b>סה"כ</b> <b>מע"מ 17.00%</b>	
7.23 ₪		
62.22 ₪		
10.58 ₪		
72.80 ₪	<b>סה"כ לתשלום</b>	<b>כולל מע"מ</b>

התפלגות חיוב בש"ח לפי תע"ז

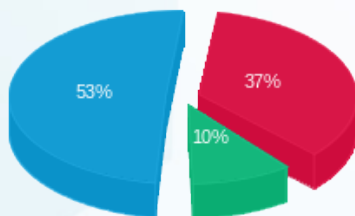

פסגה (6.25 ₪)  
 גבע (1.76 ₪)  
 שפל (8.96 ₪)

הסטוריית צריכה בקוט"ש

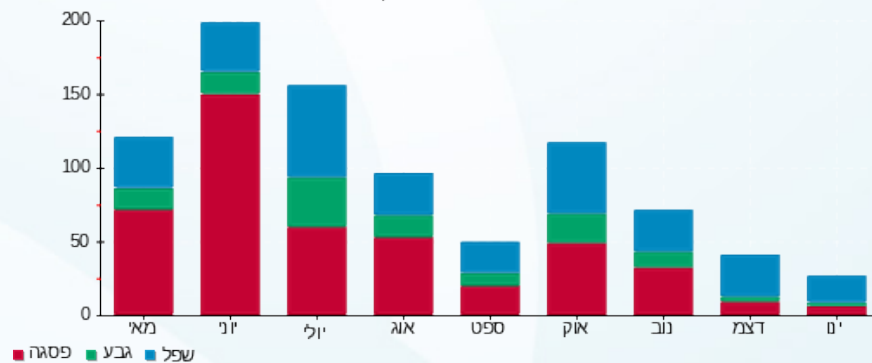



25/02/21 תאריך הפקה:  
 25/01/21 תאריך קריאה נוכחית:  
 24/12/20 תאריך קריאה קודמת:

שם דייר: דחוח הלוי (קומה 8)  
 שם אתר: מיקדן מגדלי שקל בני-ברק

לקוח/ה נכבד/ה, אנו מתכבדים להגיש את חישוב צריכת החשמל לתקופה 25/01/21 - 24/12/20:

דחוח הלוי (קומה 8) - 1 - 00024957(3x50)

סוג תעריף	סוג צריכה	קריאה קודמת	קריאה נוכחית	סה"כ צריכה בקוט"ש	מחיר לקוט"ש בא"ג	סה"כ לתשלום
פרטי חשבון עבור תאריכים:						
777	פסגה	24/12/20	31/12/20	49.90	93.10	46.46 ₪
778	גבע	34,302.29	34,311.67	9.38	56.22	5.28 ₪
779	שפל	42,458.13	42,632.39	174.26	34.70	60.47 ₪
פרטי חשבון עבור תאריכים:						
777	פסגה	88,023.75	88,168.65	144.90	87.59	126.92 ₪
778	גבע	34,311.67	34,339.63	27.96	53.68	15.01 ₪
779	שפל	42,632.39	43,136.61	504.22	33.94	171.13 ₪

סה"כ לדייר:

פסגה	גבע	שפל	סה"כ	שיא ביקוש
194.80	37.34	678.48	910.62	9.29
173.38 ₪	20.28 ₪	231.60 ₪	425.26 ₪	

סה"כ צריכה  
 סה"כ לתשלום

211.60 ₪	<b>תשלום קבוע</b> <b>תשלום עבור גודל חיבור בKVA (3x50)</b> <b>סה"כ</b> <b>מע"מ 17.00%</b>	<b>סה"כ לתשלום</b>
9.04 ₪		
645.90 ₪		
109.80 ₪		
755.70 ₪	<b>כולל מע"מ</b>	

התפלגות חיוב בש"ח לפי תע"ז

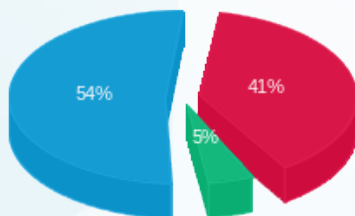

פסגה (173.38 ₪)  
 גבע (20.28 ₪)  
 שפל (231.60 ₪)

הסטוריית צריכה בקוט"ש

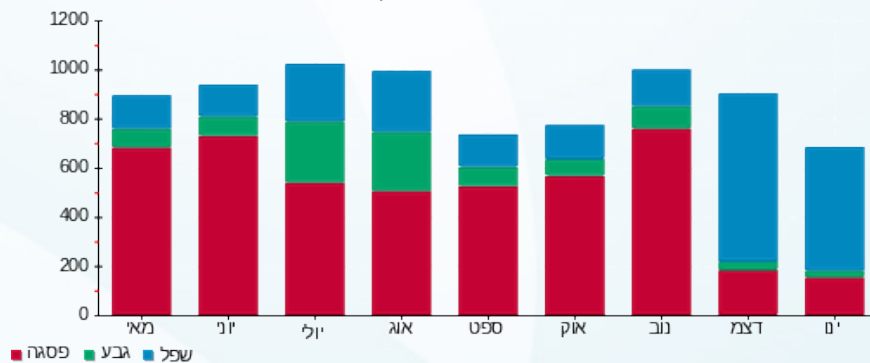



25/02/21 תאריך הפקה:  
 25/01/21 תאריך קריאה נוכחית:  
 24/12/20 תאריך קריאה קודמת:

שם דייר: די.בי.אי חדש  
 שם אתר: מיקדן מגדלי שקל בני-ברק

לקוח/ה נכבד/ה, אנו מתכבדים להגיש את חישוב צריכת החשמל לתקופה 25/01/21 - 24/12/20:

די.בי.אי חדש - 1 - 00023847(3x63)

סוג תעריף	סוג צריכה	קריאה קודמת	קריאה נוכחית	סה"כ צריכה בקוט"ש	מחיר לקוט"ש בא"ג	סה"כ לתשלום
פרטי חשבון עבור תאריכים:						
		24/12/20	31/12/20			
777	פסגה	145,215.10	145,272.98	57.89	93.10	53.89 ₪
778	גבע	53,191.29	53,201.14	9.85	56.22	5.54 ₪
779	שפל	62,332.87	62,490.13	157.25	34.70	54.57 ₪
פרטי חשבון עבור תאריכים:						
		01/01/21	25/01/21			
777	פסגה	145,272.98	145,445.92	172.93	87.59	151.47 ₪
778	גבע	53,201.14	53,225.48	24.33	53.68	13.06 ₪
779	שפל	62,490.13	62,954.91	464.78	33.94	157.75 ₪

סה"כ לדייר:

פסגה	גבע	שפל	סה"כ	שיא ביקוש
230.82	34.18	622.04	887.04	9.82
₪ 205.36	₪ 18.60	₪ 212.31	₪ 436.28	

סה"כ צריכה  
 סה"כ לתשלום

211.60 ₪	<b>תשלום קבוע</b> <b>תשלום עבור גודל חיבור בKVA (3x63)</b> <b>סה"כ</b> <b>מע"מ 17.00%</b>	
11.39 ₪		
659.27 ₪		
112.08 ₪		
771.34 ₪	<b>סה"כ לתשלום</b>	<b>כולל מע"מ</b>

התפלגות חיוב בש"ח לפי תע"ז

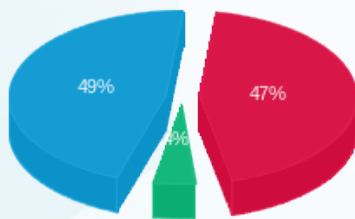

פסגה (205.36 ₪)  
 גבע (18.60 ₪)  
 שפל (212.31 ₪)

הסטוריית צריכה בקוט"ש

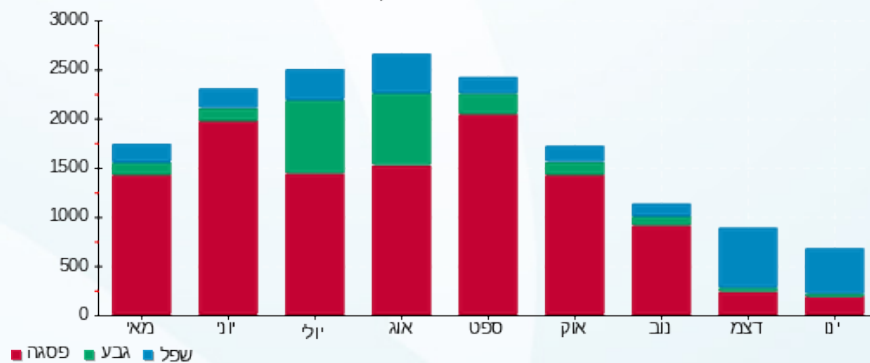



25/02/21 תאריך הפקה:  
 25/01/21 תאריך קריאה נוכחית:  
 24/12/20 תאריך קריאה קודמת:

שם דייר: דניאל מנוצרי חנות (ק.קרקע)  
 שם אתר: מיקדן מגדלי שקל בני-ברק

לקוח/ה נכבד/ה, אנו מתכבדים להגיש את חישוב צריכת החשמל לתקופה 25/01/21 - 24/12/20:

דניאל מנוצרי חנות (ק.קרקע) - 7 - 00022143(3x40)

סוג תעריף	סוג צריכה	קריאה קודמת	קריאה נוכחית	סה"כ צריכה בקוט"ש	מחיר לקוט"ש בא"ג	סה"כ לתשלום
פרטי חשבון עבור תאריכים:						
		24/12/20	31/12/20			
777	פסגה	115,216.21	115,249.16	32.94	93.10	30.67 ₪
778	גבע	48,489.63	48,495.46	5.83	56.22	3.28 ₪
779	שפל	40,347.04	40,419.78	72.74	34.70	25.24 ₪
פרטי חשבון עבור תאריכים:						
		01/01/21	25/01/21			
777	פסגה	115,249.16	115,321.78	72.63	87.59	63.61 ₪
778	גבע	48,495.46	48,498.51	3.05	53.68	1.64 ₪
779	שפל	40,419.78	40,506.42	86.64	33.94	29.41 ₪

סה"כ לדייר:

פסגה	גבע	שפל	סה"כ	שיא ביקוש
105.57	8.88	159.38	273.84	8.07
₪ 94.28	₪ 4.92	₪ 54.65	₪ 153.85	

סה"כ צריכה  
 סה"כ לתשלום

תשלום קבוע	תשלום עבור גודל חיבור בKVA (3x40)	סה"כ	מע"מ 17.00%	סה"כ לתשלום	כולל מע"מ
211.60 ₪	7.23 ₪	372.68 ₪	63.36 ₪	436.03 ₪	

התפלגות חיוב בש"ח לפי תע"ז

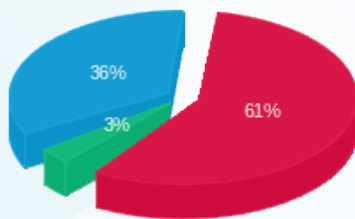

פסגה (94.28 ₪)  
 גבע (4.92 ₪)  
 שפל (54.65 ₪)

הסטוריית צריכה בקוט"ש

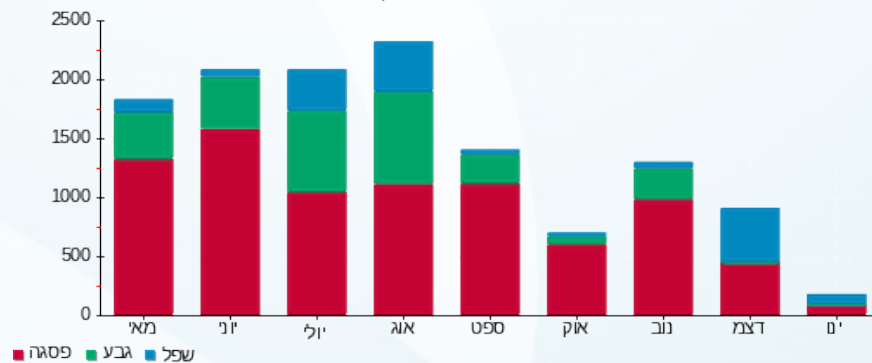

25/02/21 תאריך הפקה:  
 25/01/21 תאריך קריאה נוכחית:  
 24/12/20 תאריך קריאה קודמת:

שם דייר: דפוס ישורון מרתף  
 שם אתר: מיקדן מגדלי שקל בני-ברק

לקוח/ה נכבד/ה, אנו מתכבדים להגיש את חישוב צריכת החשמל לתקופה 25/01/21 - 24/12/20:

דפוס ישורון מרתף - 2 - (3x125)00022143

סוג תעריף	סוג צריכה	קריאה קודמת	קריאה נוכחית	סה"כ צריכה בקוט"ש	מחיר לקוט"ש בא"ג	סה"כ לתשלום
פרטי חשבון עבור תאריכים:						
		24/12/20	31/12/20			
777	פסגה	554,956.80	555,138.96	182.16	93.10	169.59 ₪
778	גבע	195,992.56	196,023.59	31.03	56.22	17.45 ₪
779	שפל	185,333.14	186,111.20	778.07	34.70	269.99 ₪
פרטי חשבון עבור תאריכים:						
		01/01/21	25/01/21			
777	פסגה	555,138.96	555,548.43	409.47	87.59	358.66 ₪
778	גבע	196,023.59	196,125.70	102.10	53.68	54.81 ₪
779	שפל	186,111.20	188,272.84	2,161.63	33.94	733.66 ₪

סה"כ לדייר:

פסגה	גבע	שפל	סה"כ	שיא ביקוש
591.63	133.13	2,939.70	3,664.46	42.38
₪ 528.24	₪ 72.25	₪ 1,003.65	₪ 1,604.15	

סה"כ צריכה  
סה"כ לתשלום

תשלום קבוע	תשלום עבור גודל חיבור בKVA (3x125)	סה"כ	מע"מ 17.00%	סה"כ לתשלום	כולל מע"מ
211.60 ₪					
22.60 ₪					
1,838.34 ₪					
312.52 ₪					
2,150.86 ₪					

התפלגות חיוב בש"ח לפי תע"ז

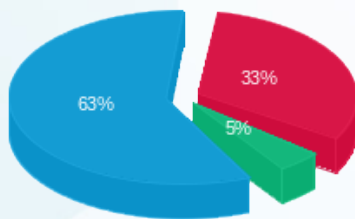

פסגה (528.24 ₪)  
 גבע (72.25 ₪)  
 שפל (1,003.65 ₪)

הסטוריית צריכה בקוט"ש

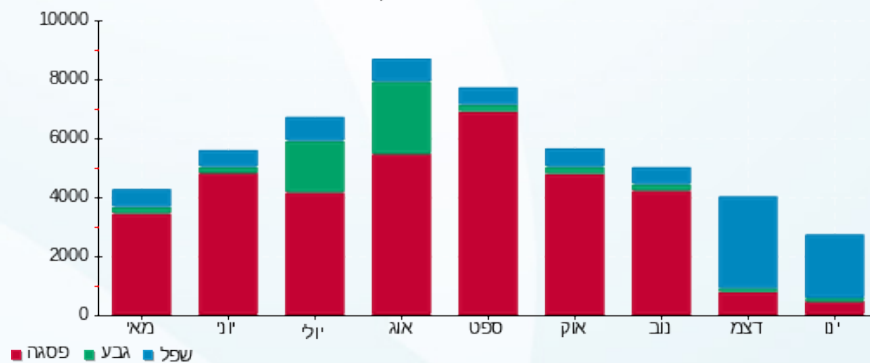

25/02/21 תאריך הפקה:  
 25/01/21 תאריך קריאה נוכחית:  
 24/12/20 תאריך קריאה קודמת:

**שם דייר:** הוצאת שבתי פרנקל בע"מ  
**שם אתר:** מיקדן מגדלי שקל בני-ברק

**לקוח/ה נכבד/ה, אנו מתכבדים להגיש את חישוב צריכת החשמל לתקופה 25/01/21 - 24/12/20:**

**הוצאת שבתי פרנקל בע"מ - 4 - 00025152(3x63)**

סוג תעריף	סוג צריכה	קריאה קודמת	קריאה נוכחית	סה"כ צריכה בקוט"ש	מחיר לקוט"ש בא"ג	סה"כ לתשלום
פרטי חשבון עבור תאריכים:						
777	פסגה	24/12/20	31/12/20	27.13	93.10	25.25 ₪
778	גבע	39,453.03	39,455.06	2.03	56.22	1.14 ₪
779	שפל	56,907.67	56,968.08	60.41	34.70	20.96 ₪
פרטי חשבון עבור תאריכים:						
777	פסגה	01/01/21	25/01/21	86.00	87.59	75.33 ₪
778	גבע	39,455.06	39,461.36	6.30	53.68	3.38 ₪
779	שפל	56,968.08	57,146.42	178.34	33.94	60.53 ₪

**סה"כ לדייר:**

פסגה	גבע	שפל	סה"כ	שיא ביקוש
113.13	8.32	238.75	360.21	6.79
100.59 ₪	4.52 ₪	81.49 ₪	186.60 ₪	

סה"כ צריכה  
 סה"כ לתשלום

38.02 ₪	<b>תשלום קבוע</b> <b>תשלום עבור גודל חיבור בKVA (3x63)</b> <b>סה"כ</b> <b>מע"מ 17.00%</b>	<b>סה"כ לתשלום</b>
11.39 ₪		
236.01 ₪		
40.12 ₪		
276.13 ₪	<b>כולל מע"מ</b>	

התפלגות חיוב בש"ח לפי תע"ז

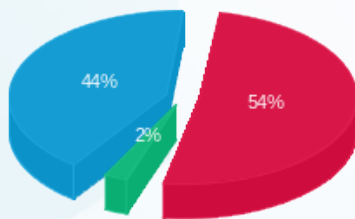

פסגה (100.59 ₪) 54%  
 גבע (4.52 ₪) 2%  
 שפל (81.49 ₪) 44%

הסטוריית צריכה בקוט"ש

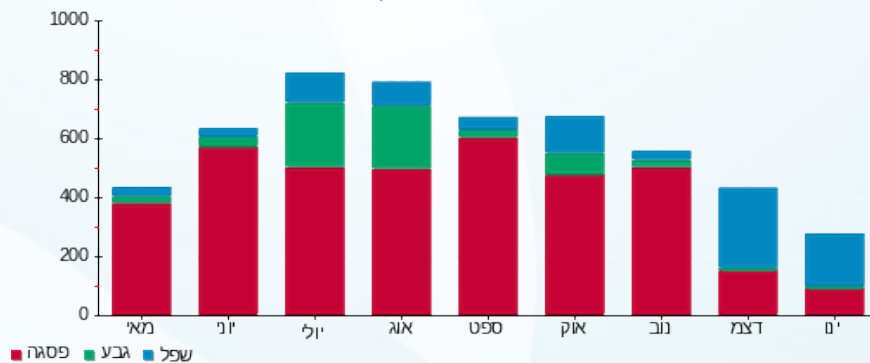

25/02/21 תאריך הפקה:  
 25/01/21 תאריך קריאה נוכחית:  
 24/12/20 תאריך קריאה קודמת:

שם דייר: היכל הרפואה (קומה 8)  
 שם אתר: מיקדן מגדלי שקל בני-ברק

לקוח/ה נכבד/ה, אנו מתכבדים להגיש את חישוב צריכת החשמל לתקופה 25/01/21 - 24/12/20:

היכל הרפואה (קומה 8) - 7 - 00024957(3x50)

סוג תעריף	סוג צריכה	קריאה קודמת	קריאה נוכחית	סה"כ צריכה בקוט"ש	מחיר לקוט"ש בא"ג	סה"כ לתשלום
פרטי חשבון עבור תאריכים:						
		24/12/20	31/12/20			
777	פסגה	103,514.49	103,569.04	54.55	93.10	50.79 ₪
778	גבע	42,662.53	42,669.86	7.33	56.22	4.12 ₪
779	שפל	54,206.26	54,339.07	132.81	34.70	46.09 ₪
פרטי חשבון עבור תאריכים:						
		01/01/21	25/01/21			
777	פסגה	103,569.04	103,703.03	133.99	87.59	117.36 ₪
778	גבע	42,669.86	42,694.90	25.04	53.68	13.44 ₪
779	שפל	54,339.07	54,713.20	374.12	33.94	126.98 ₪

סה"כ לדייר:

פסגה	גבע	שפל	סה"כ	שיא ביקוש
188.54	32.37	506.94	727.85	10.39
168.15 ₪	17.56 ₪	173.06 ₪	358.78 ₪	

סה"כ צריכה  
 סה"כ לתשלום

תשלום קבוע	תשלום עבור גודל חיבור בKVA (3x50)	סה"כ	מע"מ 17.00%	סה"כ לתשלום	כולל מע"מ
38.02 ₪	9.04 ₪	405.84 ₪	68.99 ₪	474.83 ₪	

התפלגות חיוב בש"ח לפי תע"ז

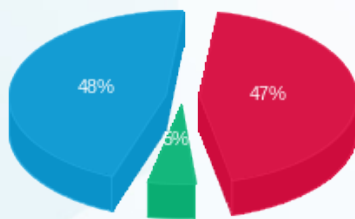

פסגה (168.15 ₪)  
 גבע (17.56 ₪)  
 שפל (173.06 ₪)

הסטוריית צריכה בקוט"ש

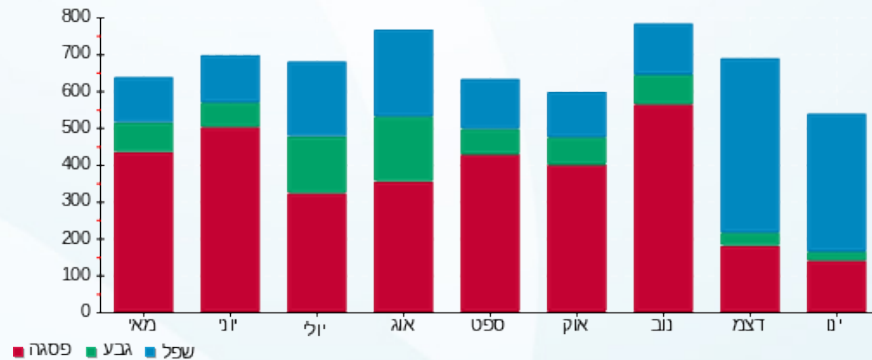

25/02/21 תאריך הפקה:  
 25/01/21 תאריך קריאה נוכחית:  
 24/12/20 תאריך קריאה קודמת:

שם דייר: הרמן תקשורת בע"מ (קומה 1-)  
 שם אתר: מיקדן מגדלי שקל בני-ברק

לקוח/ה נכבד/ה, אנו מתכבדים להגיש את חישוב צריכת החשמל לתקופה 25/01/21 - 24/12/20:

הרמן תקשורת בע"מ (קומה 1-) - 3 - 00024971(0x0)

סוג תעריף	סוג צריכה	קריאה קודמת	קריאה נוכחית	סה"כ צריכה בקוט"ש	מחיר לקוט"ש בא"ג	סה"כ לתשלום
פרטי חשבון עבור תאריכים:						
777	פסגה	24/12/20	31/12/20	72.94	93.10	67.91 ₪
778	גבע	22,281.76	22,286.63	4.87	56.22	2.74 ₪
779	שפל	41,486.05	41,568.67	82.62	34.70	28.67 ₪
פרטי חשבון עבור תאריכים:						
777	פסגה	01/01/21	25/01/21	166.67	87.59	145.99 ₪
778	גבע	22,286.63	22,301.68	15.05	53.68	8.08 ₪
779	שפל	41,568.67	41,800.66	231.99	33.94	78.74 ₪

סה"כ לדייר:

פסגה	גבע	שפל	סה"כ	שיא ביקוש
239.62	19.92	314.61	574.15	5.41
₪ 213.90	₪ 10.81	₪ 107.41	₪ 332.12	

סה"כ צריכה  
 סה"כ לתשלום

38.02 ₪	<b>תשלום קבוע</b> <b>תשלום עבור גודל חיבור בKVA (0x0)</b> <b>סה"כ</b> <b>מע"מ 17.00%</b>	<b>סה"כ לתשלום</b>
0.00 ₪		
370.14 ₪		
62.92 ₪		
433.07 ₪	<b>כולל מע"מ</b>	

התפלגות חיוב בש"ח לפי תע"ז

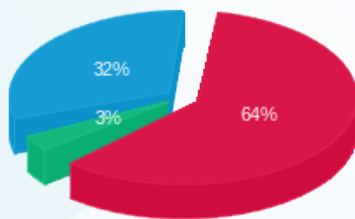

פסגה (213.90 ₪) 64%  
 גבע (10.81 ₪) 3%  
 שפל (107.41 ₪) 32%

הסטוריית צריכה בקוט"ש

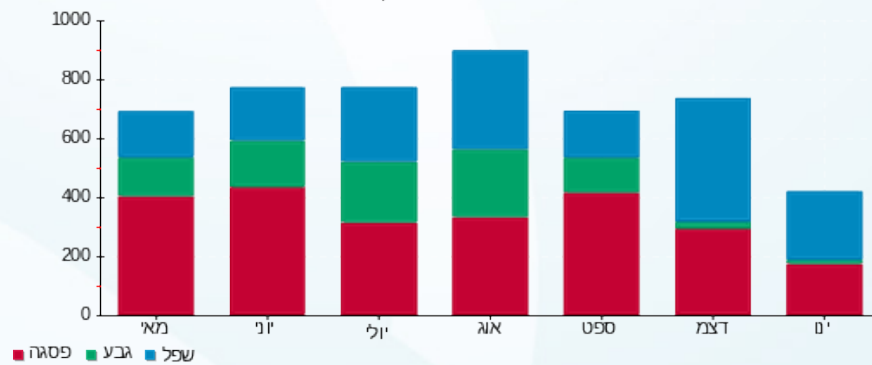



25/02/21 תאריך הפקה:  
 25/01/21 תאריך קריאה נוכחית:  
 24/12/20 תאריך קריאה קודמת:

**שם דייר:** זיו האפט קומה 8  
**שם אתר:** מיקדן מגדלי שקל בני-ברק

**לקוח/ה נכבד/ה, אנו מתכבדים להגיש את חישוב צריכת החשמל לתקופה 25/01/21 - 24/12/20:**

**זיו האפט קומה 8 - 22 - 1 (1x32)00022781**

סוג תעריף	סוג צריכה	קריאה קודמת	קריאה נוכחית	סה"כ צריכה בקוט"ש	מחיר לקוט"ש בא"ג	סה"כ לתשלום
פרטי חשבון עבור תאריכים:						
777	פסגה	24/12/20	31/12/20	5.97	93.10	5.55 ₪
778	גבע	846.32	846.78	0.46	56.22	0.26 ₪
779	שפל	2,734.20	2,745.17	10.98	34.70	3.81 ₪
פרטי חשבון עבור תאריכים:						
777	פסגה	01/01/21	25/01/21	8.38	87.59	7.34 ₪
778	גבע	846.78	847.36	0.58	53.68	0.31 ₪
779	שפל	2,745.17	2,762.87	17.70	33.94	6.01 ₪

**זיו האפט קומה 8 - 23 - 2 (1x32)00022781**

סוג תעריף	סוג צריכה	קריאה קודמת	קריאה נוכחית	סה"כ צריכה בקוט"ש	מחיר לקוט"ש בא"ג	סה"כ לתשלום
פרטי חשבון עבור תאריכים:						
777	פסגה	24/12/20	31/12/20	1.73	93.10	1.61 ₪
778	גבע	9,542.72	9,543.43	0.71	56.22	0.40 ₪
779	שפל	14,920.38	14,926.02	5.64	34.70	1.96 ₪
פרטי חשבון עבור תאריכים:						
777	פסגה	01/01/21	25/01/21	6.57	87.59	5.75 ₪
778	גבע	9,543.43	9,546.27	2.84	53.68	1.53 ₪
779	שפל	14,926.02	14,950.36	24.33	33.94	8.26 ₪

**זיו האפט קומה 8 - 24 - 2 (1x32)00022781**

סוג תעריף	סוג צריכה	קריאה קודמת	קריאה נוכחית	סה"כ צריכה בקוט"ש	מחיר לקוט"ש בא"ג	סה"כ לתשלום
פרטי חשבון עבור תאריכים:						
777	פסגה	24/12/20	31/12/20	6.95	93.10	6.47 ₪
778	גבע	4,813.60	4,814.71	1.11	56.22	0.62 ₪
779	שפל	7,155.51	7,175.49	19.98	34.70	6.93 ₪
פרטי חשבון עבור תאריכים:						
		01/01/21	25/01/21			



זיו האפט קומה 2 8 - 24 - (1x32)00022781

סוג תעריף	סוג צריכה	קריאה קודמת	קריאה נוכחית	סה"כ צריכה בקוט"ש	מחיר לקוט"ש בא"ג	סה"כ לתשלום
777	פסגה	6,642.79	6,662.66	19.87	87.59	17.40 ₪
778	גבע	4,814.71	4,817.64	2.93	53.68	1.57 ₪
779	שפל	7,175.49	7,233.84	58.35	33.94	19.80 ₪

סה"כ לדירה:

פסגה	גבע	שפל	סה"כ	שיא ביקוש
49.46	8.63	136.98	195.07	0.87
44.13 ₪	4.69 ₪	46.77 ₪	95.59 ₪	

סה"כ צריכה

סה"כ לתשלום

38.02 ₪	<b>תשלום קבוע</b> <b>תשלום עבור גודל חיבור בא (1x96) KVA</b> <b>סה"כ</b> <b>מע"מ 17.00%</b>	<b>סה"כ לתשלום</b>
5.78 ₪		
139.40 ₪		
23.70 ₪		
163.09 ₪	<b>כולל מע"מ</b>	

התפלגות חיוב בש"ח לפי תעו"ז

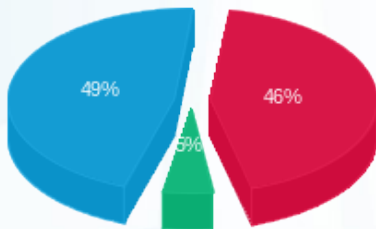

■ פסגה (44.13 ₪)  
■ גבע (4.69 ₪)  
■ שפל (46.77 ₪)

הסטוריית צריכה בקוט"ש

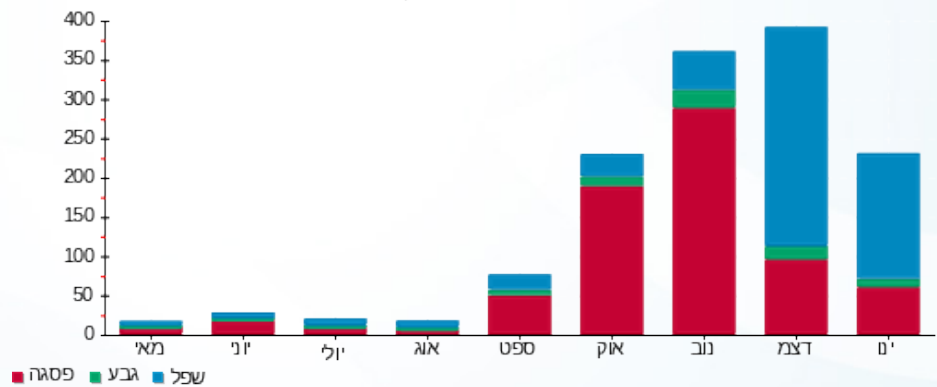



25/02/21 תאריך הפקה:  
 25/01/21 תאריך קריאה נוכחית:  
 24/12/20 תאריך קריאה קודמת:

שם דייר: זיו הפט 1 (BDO) (קומה 6)  
 שם אתר: מיקדן מגדלי שקל בני-ברק

לקוח/ה נכבד/ה, אנו מתכבדים להגיש את חישוב צריכת החשמל לתקופה 25/01/21 - 24/12/20:

זיו הפט 1 (BDO) (קומה 6) - 8 - 00025220 (3x32)

סוג תעריף	סוג צריכה	קריאה קודמת	קריאה נוכחית	סה"כ צריכה בקוט"ש	מחיר לקוט"ש בא"ג	סה"כ לתשלום
פרטי חשבון עבור תאריכים:						
777	פסגה	24/12/20	31/12/20	25.23	93.10	23.49 ₪
778	גבע	8,418.22	8,422.27	4.04	56.22	2.27 ₪
779	שפל	17,650.54	17,733.43	82.89	34.70	28.76 ₪
פרטי חשבון עבור תאריכים:						
777	פסגה	24,796.28	24,870.61	74.32	87.59	65.10 ₪
778	גבע	8,422.27	8,438.03	15.77	53.68	8.46 ₪
779	שפל	17,733.43	17,996.31	262.87	33.94	89.22 ₪

סה"כ לדייר:

פסגה	גבע	שפל	סה"כ	שיא ביקוש
99.55	19.81	345.76	465.13	7.20
₪ 88.59	₪ 10.74	₪ 117.98	₪ 217.31	

סה"כ צריכה  
סה"כ לתשלום

תשלום קבוע	תשלום עבור גודל חיבור בKVA (3x32)	סה"כ	מע"מ 17.00%	סה"כ לתשלום	כולל מע"מ
38.02 ₪	5.78 ₪	261.11 ₪	44.39 ₪	305.50 ₪	

התפלגות חיוב בש"ח לפי תע"ז

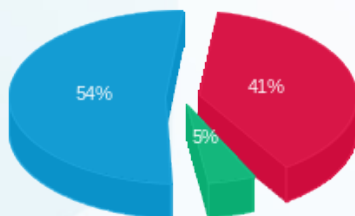

פסגה (88.59 ₪) 54%  
 גבע (10.74 ₪) 41%  
 שפל (117.98 ₪) 5%

הסטוריית צריכה בקוט"ש

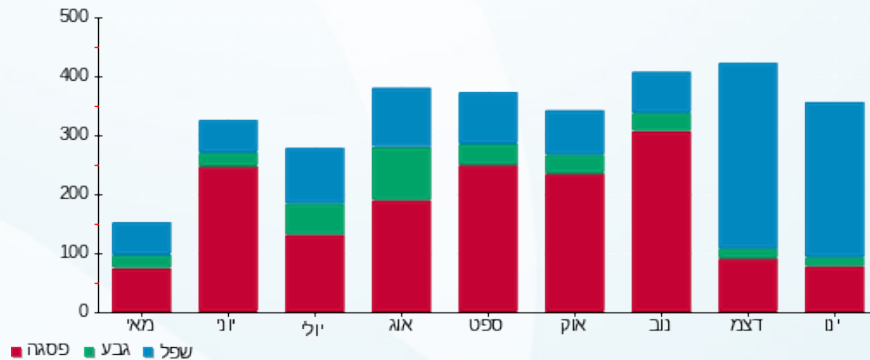

25/02/21 תאריך הפקה:  
 25/01/21 תאריך קריאה נוכחית:  
 24/12/20 תאריך קריאה קודמת:

שם דייר: זיו הפט 2 (BDO) (קומה 12)  
 שם אתר: מיקדן מגדלי שקל בני-ברק

**לקוח/ה נכבד/ה, אנו מתכבדים להגיש את חישוב צריכת החשמל לתקופה 25/01/21 - 24/12/20:**

זיו הפט 2 (BDO) (קומה 12) - 6 - 00025038 (3x40)

סוג תעריף	סוג צריכה	קריאה קודמת	קריאה נוכחית	סה"כ צריכה בקוט"ש	מחיר לקוט"ש בא"ג	סה"כ לתשלום
פרטי חשבון עבור תאריכים:						
		24/12/20	31/12/20			
777	פסגה	138,640.29	138,715.47	75.17	93.10	69.98 ₪
778	גבע	42,657.80	42,684.23	26.43	56.22	14.86 ₪
779	שפל	88,669.12	88,973.96	304.84	34.70	105.78 ₪
פרטי חשבון עבור תאריכים:						
		01/01/21	25/01/21			
777	פסגה	138,715.47	139,000.26	284.79	87.59	249.45 ₪
778	גבע	42,684.23	42,770.48	86.25	53.68	46.30 ₪
779	שפל	88,973.96	89,977.79	1,003.84	33.94	340.70 ₪

סה"כ לדייר:

פסגה	גבע	שפל	סה"כ	שיא ביקוש
359.96	112.68	1,308.67	1,781.31	20.03
₪ 319.43	₪ 61.16	₪ 446.48	₪ 827.07	

סה"כ צריכה  
סה"כ לתשלום

211.60 ₪	<b>תשלום קבוע</b> <b>תשלום עבור גודל חיבור בKVA (3x40)</b> <b>סה"כ</b> <b>מע"מ 17.00%</b>	<b>סה"כ לתשלום</b>
7.23 ₪		
1,045.90 ₪		
177.80 ₪		
1,223.70 ₪	<b>כולל מע"מ</b>	

התפלגות חיוב בש"ח לפי תע"ז

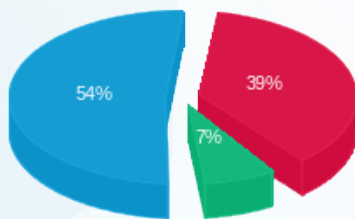

פסגה (₪ 319.43) 54%  
 גבע (₪ 61.16) 7%  
 שפל (₪ 446.48) 39%

הסטוריית צריכה בקוט"ש

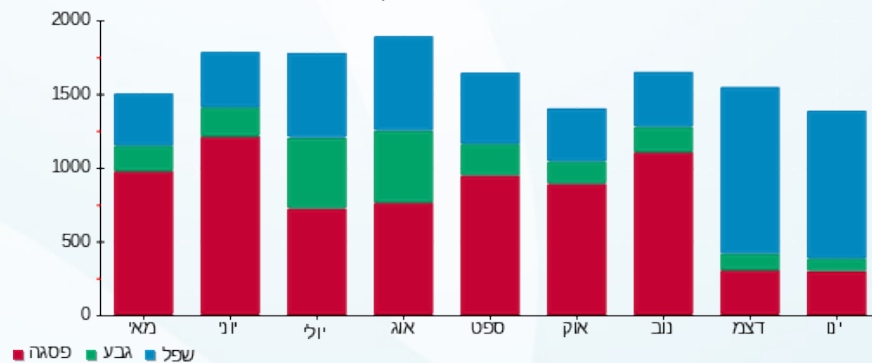

25/02/21 תאריך הפקה:  
 25/01/21 תאריך קריאה נוכחית:  
 24/12/20 תאריך קריאה קודמת:

שם דייר: זיו הפט 3 (BDO) (קומה 12)  
 שם אתר: מיקדן מגדלי שקל בני-ברק

לקוח/ה נכבד/ה, אנו מתכבדים להגיש את חישוב צריכת החשמל לתקופה 25/01/21 - 24/12/20:

זיו הפט 3 (BDO) (קומה 12) - 7 - 00025038 (3x40)

סוג תעריף	סוג צריכה	קריאה קודמת	קריאה נוכחית	סה"כ צריכה בקוט"ש	מחיר לקוט"ש בא"ג	סה"כ לתשלום
פרטי חשבון עבור תאריכים:						
777	פסגה	24/12/20	31/12/20	48.49	93.10	45.14 ₪
778	גבע	15,443.18	15,460.04	16.85	56.22	9.48 ₪
779	שפל	37,845.76	38,024.21	178.44	34.70	61.92 ₪
פרטי חשבון עבור תאריכים:						
777	פסגה	01/01/21	25/01/21	166.35	87.59	145.71 ₪
778	גבע	15,460.04	15,515.75	55.71	53.68	29.91 ₪
779	שפל	38,024.21	38,616.98	592.77	33.94	201.19 ₪

סה"כ לדייר:

פסגה	גבע	שפל	סה"כ	שיא ביקוש
214.84	72.56	771.21	1,058.62	10.004
190.85 ₪	39.38 ₪	263.11 ₪	493.34 ₪	

סה"כ צריכה  
 סה"כ לתשלום

38.02 ₪	<b>תשלום קבוע</b> <b>תשלום עבור גודל חיבור בKVA (3x40)</b> <b>סה"כ</b> <b>מע"מ 17.00%</b>	<b>סה"כ לתשלום</b>
7.23 ₪		
538.59 ₪		
91.56 ₪		
630.15 ₪	<b>כולל מע"מ</b>	

התפלגות חיוב בש"ח לפי תע"ז

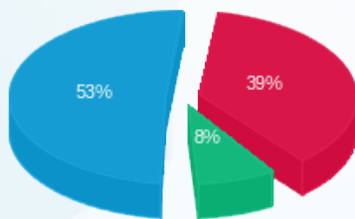

פסגה (190.85 ₪)  
 גבע (39.38 ₪)  
 שפל (263.11 ₪)

הסטוריית צריכה בקוט"ש

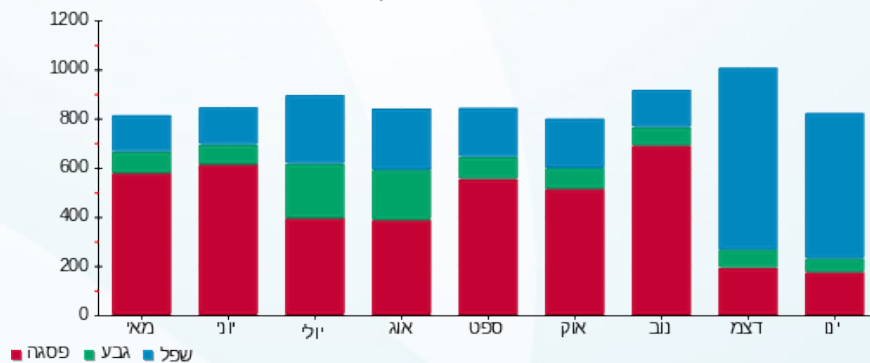

25/02/21 תאריך הפקה:  
 25/01/21 תאריך קריאה נוכחית:  
 24/12/20 תאריך קריאה קודמת:

שם דייר: זיו הפט 4 (קומה 12)  
 שם אתר: מיקדן מגדלי שקל בני-ברק

לקוח/ה נכבד/ה, אנו מתכבדים להגיש את חישוב צריכת החשמל לתקופה 25/01/21 - 24/12/20:

זיו הפט 4 (קומה 12) - 1 - 00025038 (3x40)

סוג תעריף	סוג צריכה	קריאה קודמת	קריאה נוכחית	סה"כ צריכה בקוט"ש	מחיר לקוט"ש בא"ג	סה"כ לתשלום
פרטי חשבון עבור תאריכים:						
777	פסגה	24/12/20	31/12/20	24.43	93.10	22.74 ₪
778	גבע	34,427.35	34,432.40	5.05	56.22	2.84 ₪
779	שפל	37,695.27	37,782.82	87.56	34.70	30.38 ₪
פרטי חשבון עבור תאריכים:						
777	פסגה	01/01/21	25/01/21	61.90	87.59	54.22 ₪
778	גבע	34,432.40	34,446.52	14.12	53.68	7.58 ₪
779	שפל	37,782.82	38,042.77	259.94	33.94	88.22 ₪

סה"כ לדייר:

פסגה	גבע	שפל	סה"כ	שיא ביקוש
86.33	19.17	347.50	453.00	8.24
₪ 76.97	₪ 10.42	₪ 118.61	₪ 205.99	

סה"כ צריכה  
 סה"כ לתשלום

38.02 ₪	<b>תשלום קבוע</b> <b>תשלום עבור גודל חיבור בKVA (3x40)</b> <b>סה"כ</b> <b>מע"מ 17.00%</b>	<b>סה"כ לתשלום</b>
7.23 ₪		
251.24 ₪		
42.71 ₪		
293.95 ₪	<b>כולל מע"מ</b>	

התפלגות חיוב בש"ח לפי תע"ז

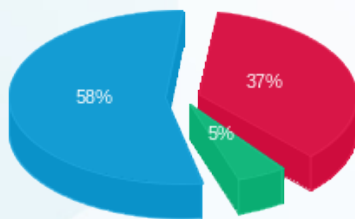

פסגה (76.97 ₪) 58%  
 גבע (10.42 ₪) 5%  
 שפל (118.61 ₪) 37%

הסטוריית צריכה בקוט"ש

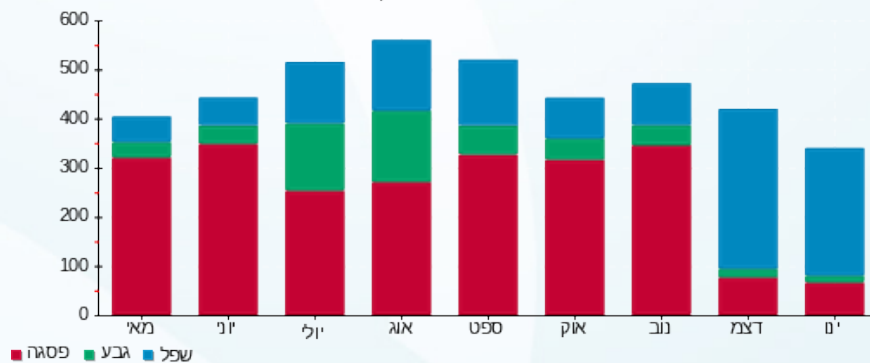

25/02/21 תאריך הפקה:  
 25/01/21 תאריך קריאה נוכחית:  
 24/12/20 תאריך קריאה קודמת:

**שם דייר:** חי סחר (שיווק ק.ר.) בע"מ  
**שם אתר:** מיקדן מגדלי שקל בני-ברק

**לקוח/ה נכבד/ה, אנו מתכבדים להגיש את חישוב צריכת החשמל לתקופה 25/01/21 - 24/12/20:**

**חי סחר (שיווק ק.ר.) בע"מ - 4 - 00025044 (3x40)**

סוג תעריף	סוג צריכה	קריאה קודמת	קריאה נוכחית	סה"כ צריכה בקוט"ש	מחיר לקוט"ש בא"ג	סה"כ לתשלום
פרטי חשבון עבור תאריכים:						
777	פסגה	24/12/20	31/12/20	41.07	93.10	38.23 ₪
778	גבע	23,179.95	23,189.18	9.23	56.22	5.19 ₪
779	שפל	38,108.94	38,246.98	138.04	34.70	47.90 ₪
פרטי חשבון עבור תאריכים:						
777	פסגה	01/01/21	25/01/21	131.15	87.59	114.87 ₪
778	גבע	23,189.18	23,219.05	29.87	53.68	16.04 ₪
779	שפל	38,246.98	38,741.78	494.80	33.94	167.93 ₪

**סה"כ לדייר:**

פסגה	גבע	שפל	סה"כ	שיא ביקוש
172.21	39.10	632.84	844.16	16.95
153.10 ₪	21.22 ₪	215.84 ₪	390.16 ₪	

**סה"כ צריכה**  
**סה"כ לתשלום**

38.02 ₪	<b>תשלום קבוע</b> <b>תשלום עבור גודל חיבור בKVA (3x40)</b> <b>סה"כ</b> <b>מע"מ 17.00%</b>	<b>סה"כ לתשלום</b>
7.23 ₪		
435.42 ₪		
74.02 ₪		
509.44 ₪	<b>כולל מע"מ</b>	

התפלגות חיוב בש"ח לפי תע"ז

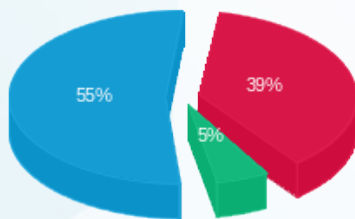

■ פסגה (153.10 ₪)  
 ■ גבע (21.22 ₪)  
 ■ שפל (215.84 ₪)

הסטוריית צריכה בקוט"ש

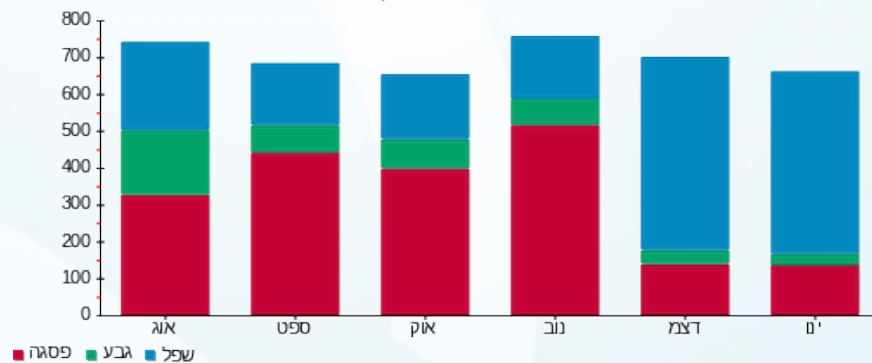



25/02/21 תאריך הפקה:  
 25/01/21 תאריך קריאה נוכחית:  
 24/12/20 תאריך קריאה קודמת:

שם דייר: חן יאיר (קומה 8)  
 שם אתר: מיקדן מגדלי שקל בני-ברק

לקוח/ה נכבד/ה, אנו מתכבדים להגיש את חישוב צריכת החשמל לתקופה 25/01/21 - 24/12/20:

חן יאיר (קומה 8) - 2 - 00024957(3x80)

סוג תעריף	סוג צריכה	קריאה קודמת	קריאה נוכחית	סה"כ צריכה בקוט"ש	מחיר לקוט"ש בא"ג	סה"כ לתשלום
פרטי חשבון עבור תאריכים:						
777	פסגה	24/12/20	31/12/20	44.79	93.10	166,142.57
778	גבע	90,016.39	90,030.06	13.67	56.22	166,097.77
779	שפל	96,207.90	96,412.14	204.24	34.70	96,412.14
פרטי חשבון עבור תאריכים:						
777	פסגה	01/01/21	25/01/21	149.81	87.59	166,292.37
778	גבע	90,030.06	90,070.37	40.31	53.68	166,142.57
779	שפל	96,412.14	96,968.20	556.05	33.94	96,412.14

סה"כ לדייר:

פסגה	גבע	שפל	סה"כ	שיא ביקוש
194.60	53.98	760.30	1,008.88	18.65
172.92 ₪	29.32 ₪	259.60 ₪	461.84 ₪	

סה"כ צריכה  
 סה"כ לתשלום

38.02 ₪	<b>תשלום קבוע</b> <b>תשלום עבור גודל חיבור בKVA (3x80)</b> <b>סה"כ</b> <b>מע"מ 17.00%</b>	<b>סה"כ לתשלום</b>
14.46 ₪		
514.32 ₪		
87.43 ₪		
601.75 ₪	כולל מע"מ	

התפלגות חיוב בש"ח לפי תע"ז

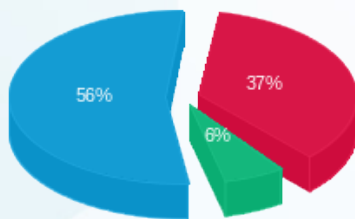

■ פסגה (172.92 ₪)  
 ■ גבע (29.32 ₪)  
 ■ שפל (259.60 ₪)

הסטוריית צריכה בקוט"ש

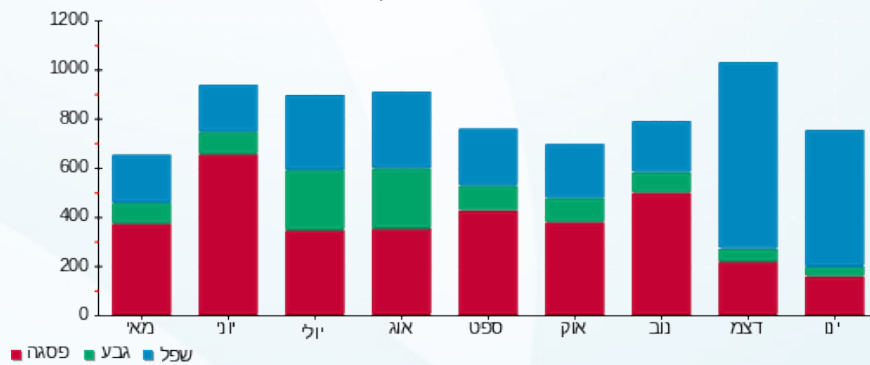

25/02/21 תאריך הפקה:  
 25/01/21 תאריך קריאה נוכחית:  
 24/12/20 תאריך קריאה קודמת:

שם דייר: יניב בשן רו"ח (קומה 6)  
 שם אתר: מיקדן מגדלי שקל בני-ברק

לקוח/ה נכבד/ה, אנו מתכבדים להגיש את חישוב צריכת החשמל לתקופה 25/01/21 - 24/12/20:

יניב בשן רו"ח (קומה 6) - 3 - 00022702(3x25)

סוג תעריף	סוג צריכה	קריאה קודמת	קריאה נוכחית	סה"כ צריכה בקוט"ש	מחיר לקוט"ש בא"ג	סה"כ לתשלום
פרטי חשבון עבור תאריכים:						
		24/12/20	31/12/20			
777	פסגה	26,206.47	26,237.93	31.46	93.10	29.29 ₪
778	גבע	6,781.03	6,790.29	9.26	56.22	5.21 ₪
779	שפל	23,235.15	23,326.69	91.54	34.70	31.76 ₪
פרטי חשבון עבור תאריכים:						
		01/01/21	25/01/21			
777	פסגה	26,237.93	26,320.87	82.94	87.59	72.65 ₪
778	גבע	6,790.29	6,818.39	28.10	53.68	15.08 ₪
779	שפל	23,326.69	23,608.99	282.30	33.94	95.81 ₪

סה"כ לדייר:

פסגה	גבע	שפל	סה"כ	שיא ביקוש
114.40	37.36	373.84	525.60	5.59
101.94 ₪	20.29 ₪	127.58 ₪	249.80 ₪	

סה"כ צריכה  
 סה"כ לתשלום

38.02 ₪	<b>תשלום קבוע</b> <b>תשלום עבור גודל חיבור בKVA (3x25)</b> <b>סה"כ</b> <b>מע"מ 17.00%</b>	<b>סה"כ לתשלום</b>
4.52 ₪		
292.34 ₪		
49.70 ₪		
342.04 ₪	<b>כולל מע"מ</b>	

התפלגות חיוב בש"ח לפי תע"ז

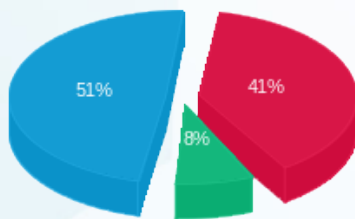

פסגה (101.94 ₪) 51%  
 גבע (20.29 ₪) 8%  
 שפל (127.58 ₪) 41%

הסטוריית צריכה בקוט"ש

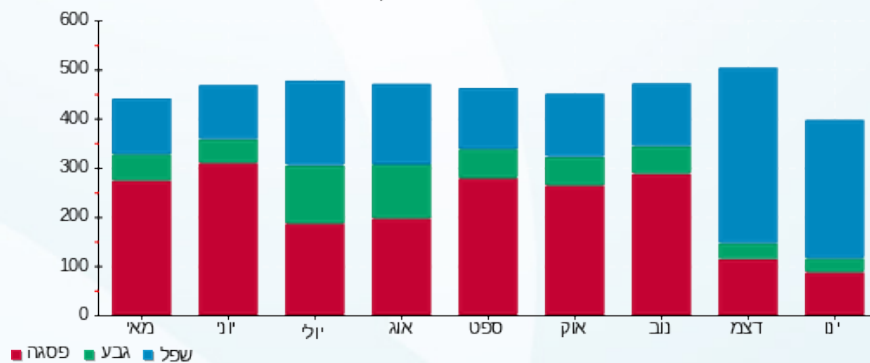

25/02/21 תאריך הפקה:  
 25/01/21 תאריך קריאה נוכחית:  
 24/12/20 תאריך קריאה קודמת:

שם דייר: כספי אדריכלים (קומה 5)  
 שם אתר: מיקדן מגדלי שקל בני-ברק

לקוח/ה נכבד/ה, אנו מתכבדים להגיש את חישוב צריכת החשמל לתקופה 25/01/21 - 24/12/20:

כספי אדריכלים (קומה 5) - 2 - 00022685 (3x40)

סוג תעריף	סוג צריכה	קריאה קודמת	קריאה נוכחית	סה"כ צריכה בקוט"ש	מחיר לקוט"ש בא"ג	סה"כ לתשלום
פרטי חשבון עבור תאריכים:						
		24/12/20	31/12/20			
777	פסגה	165,903.89	165,951.26	47.38	93.10	44.11 ₪
778	גבע	142,562.19	142,570.54	8.35	56.22	4.69 ₪
779	שפל	130,174.79	130,331.81	157.02	34.70	54.49 ₪
פרטי חשבון עבור תאריכים:						
		01/01/21	25/01/21			
777	פסגה	165,951.26	166,149.53	198.27	87.59	173.66 ₪
778	גבע	142,570.54	142,598.42	27.89	53.68	14.97 ₪
779	שפל	130,331.81	130,892.56	560.76	33.94	190.32 ₪

סה"כ לדייר:

פסגה	גבע	שפל	סה"כ	שיא ביקוש
245.64	36.23	717.78	999.65	12.19
₪ 217.77	₪ 19.66	₪ 244.81	₪ 482.24	

סה"כ צריכה  
סה"כ לתשלום

38.02 ₪	<b>תשלום קבוע</b> <b>תשלום עבור גודל חיבור בKVA (3x40)</b> <b>סה"כ</b> <b>מע"מ 17.00%</b>	<b>סה"כ לתשלום</b> <b>כולל מע"מ</b>
7.23 ₪		
527.49 ₪		
89.67 ₪		
617.16 ₪		

התפלגות חיוב בש"ח לפי תע"ז

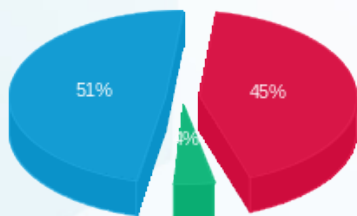

פסגה (217.77 ₪)  
 גבע (19.66 ₪)  
 שפל (244.81 ₪)

הסטוריית צריכה בקוט"ש

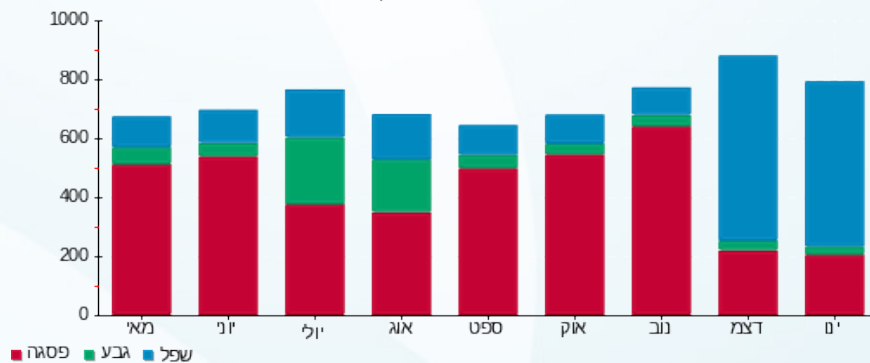

25/02/21 תאריך הפקה:  
 25/01/21 תאריך קריאה נוכחית:  
 24/12/20 תאריך קריאה קודמת:

שם דייר: מוקמאל מנשה (קומה 6)  
 שם אתר: מיקדן מגדלי שקל בני-ברק

לקוח/ה נכבד/ה, אנו מתכבדים להגיש את חישוב צריכת החשמל לתקופה 25/01/21 - 24/12/20:

מוקמאל מנשה (קומה 6) - 4 - 00025220 (3x32)

סוג תעריף	סוג צריכה	קריאה קודמת	קריאה נוכחית	סה"כ צריכה בקוט"ש	מחיר לקוט"ש בא"ג	סה"כ לתשלום
פרטי חשבון עבור תאריכים:						
		24/12/20	31/12/20			
777	פסגה	17,031.19	17,031.89	0.70	93.10	0.65 ₪
778	גבע	9,134.35	9,135.16	0.82	56.22	0.46 ₪
779	שפל	6,579.14	6,608.23	29.09	34.70	10.09 ₪
פרטי חשבון עבור תאריכים:						
		01/01/21	25/01/21			
777	פסגה	17,031.89	17,033.94	2.05	87.59	1.80 ₪
778	גבע	9,135.16	9,137.73	2.57	53.68	1.38 ₪
779	שפל	6,608.23	6,697.74	89.51	33.94	30.38 ₪

סה"כ לדייר:

פסגה	גבע	שפל	סה"כ	שיא ביקוש
2.75	3.38	118.60	124.73	2.36
₪ 2.45	₪ 1.84	₪ 40.47	₪ 44.76	

סה"כ צריכה  
סה"כ לתשלום

38.02 ₪	<b>תשלום קבוע</b> <b>תשלום עבור גודל חיבור בKVA (3x32)</b> <b>סה"כ</b> <b>מע"מ 17.00%</b>	<b>סה"כ לתשלום</b>
5.78 ₪		
88.56 ₪		
15.06 ₪		
103.62 ₪	<b>כולל מע"מ</b>	

התפלגות חיוב בש"ח לפי תע"ז

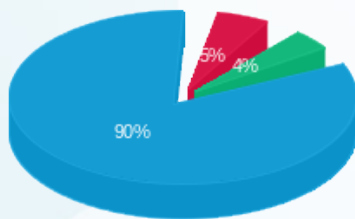

■ פסגה (2.45 ₪)  
 ■ גבע (1.84 ₪)  
 ■ שפל (40.47 ₪)

הסטוריית צריכה בקוט"ש

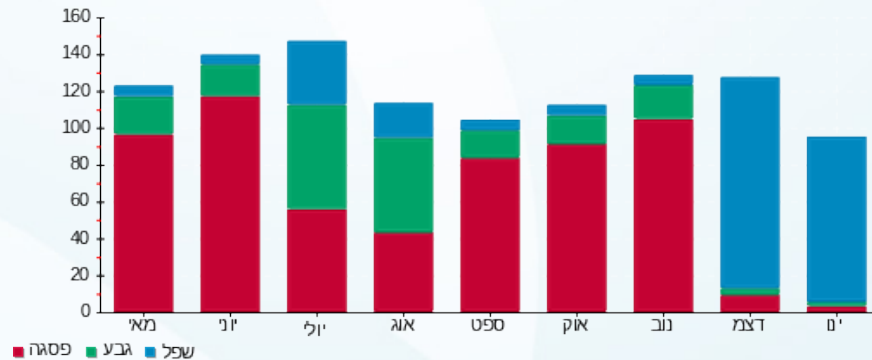

25/02/21 תאריך הפקה:  
 25/01/21 תאריך קריאה נוכחית:  
 24/12/20 תאריך קריאה קודמת:

שם דייר: מושגח פלוס בע"מ (קומה 9)  
 שם אתר: מיקדן מגדלי שקל בני-ברק

**לקוח/ה נכבד/ה, אנו מתכבדים להגיש את חישוב צריכת החשמל לתקופה 25/01/21 - 24/12/20:**

**מושגח פלוס בע"מ (קומה 9) - 7 - 00024971 (3x50)**

סוג תעריף	סוג צריכה	קריאה קודמת	קריאה נוכחית	סה"כ צריכה בקוט"ש	מחיר לקוט"ש בא"ג	סה"כ לתשלום
פרטי חשבון עבור תאריכים:						
777	פסגה	24/12/20	31/12/20	30.51	93.10	28.40 ₪
778	גבע	12,548.41	12,555.29	6.88	56.22	3.87 ₪
779	שפל	28,016.58	28,101.85	85.27	34.70	29.59 ₪
פרטי חשבון עבור תאריכים:						
777	פסגה	01/01/21	25/01/21	42.86	87.59	37.54 ₪
778	גבע	12,555.29	12,570.88	15.59	53.68	8.37 ₪
779	שפל	28,101.85	28,273.45	171.60	33.94	58.24 ₪

**סה"כ לדייר:**

פסגה	גבע	שפל	סה"כ	שיא ביקוש
73.36	22.47	256.87	352.71	7.44
₪ 65.94	₪ 12.24	₪ 87.83	₪ 166.01	

סה"כ צריכה  
סה"כ לתשלום

כולל מע"מ	סה"כ לתשלום	תשלום קבוע	תשלום עבור גודל חיבור בKVA (3x50)	סה"כ	מע"מ 17.00%
249.29 ₪		38.02 ₪	9.04 ₪	213.07 ₪	36.22 ₪

התפלגות חיוב בש"ח לפי תע"ז

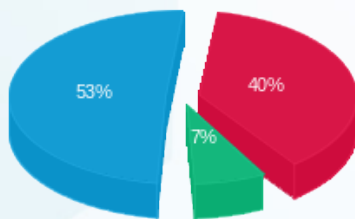

פסגה (65.94 ₪)  
 גבע (12.24 ₪)  
 שפל (87.83 ₪)

הסטוריית צריכה בקוט"ש

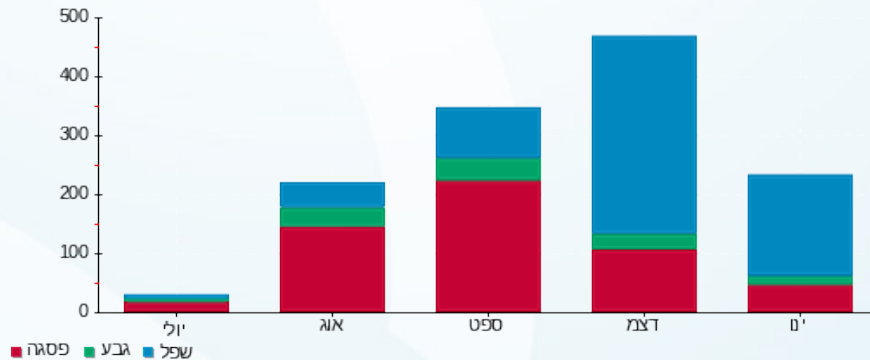

25/02/21 תאריך הפקה:  
 25/01/21 תאריך קריאה נוכחית:  
 24/12/20 תאריך קריאה קודמת:

**שם דייר:** מטב - עמותה לשרותי טיפול ורווחה (קומה 9)  
**שם אתר:** מיקדן מגדלי שקל בני-ברק

**לקוח/ה נכבד/ה, אנו מתכבדים להגיש את חישוב צריכת החשמל לתקופה 25/01/21 - 24/12/20:**

**מטב - עמותה לשרותי טיפול ורווחה (קומה 9) - 8 - (3x40)00024971**

סוג תעריף	סוג צריכה	קריאה קודמת	קריאה נוכחית	סה"כ צריכה בקוט"ש	מחיר לקוט"ש בא"ג	סה"כ לתשלום
פרטי חשבון עבור תאריכים:						
777	פסגה	24/12/20	31/12/20	35.31	93.10	32.88 ₪
778	גבע	87,853.08	87,888.40	9.43	56.22	5.30 ₪
779	שפל	62,335.22	62,504.07	168.84	34.70	58.59 ₪
פרטי חשבון עבור תאריכים:						
777	פסגה	01/01/21	25/01/21	75.69	87.59	66.30 ₪
778	גבע	39,007.19	39,047.79	40.60	53.68	21.80 ₪
779	שפל	62,504.07	63,162.12	658.05	33.94	223.34 ₪

**סה"כ לדייר:**

פסגה	גבע	שפל	סה"כ	שיא ביקוש
111.01	50.03	826.89	987.93	12.87
₪ 99.18	₪ 27.10	₪ 281.93	₪ 408.20	

**סה"כ צריכה**  
**סה"כ לתשלום**

38.02 ₪	<b>תשלום קבוע</b> <b>תשלום עבור גודל חיבור בKVA (3x40)</b> <b>סה"כ</b> <b>מע"מ 17.00%</b>	<b>סה"כ לתשלום</b>
7.23 ₪		
453.45 ₪		
77.09 ₪		
530.54 ₪	<b>כולל מע"מ</b>	

התפלגות חיוב בש"ח לפי תע"ז

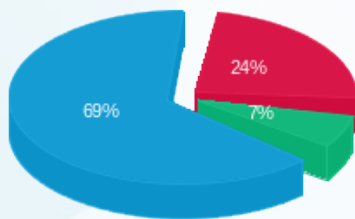

■ פסגה (99.18 ₪)  
 ■ גבע (27.10 ₪)  
 ■ שפל (281.93 ₪)

הסטוריית צריכה בקוט"ש

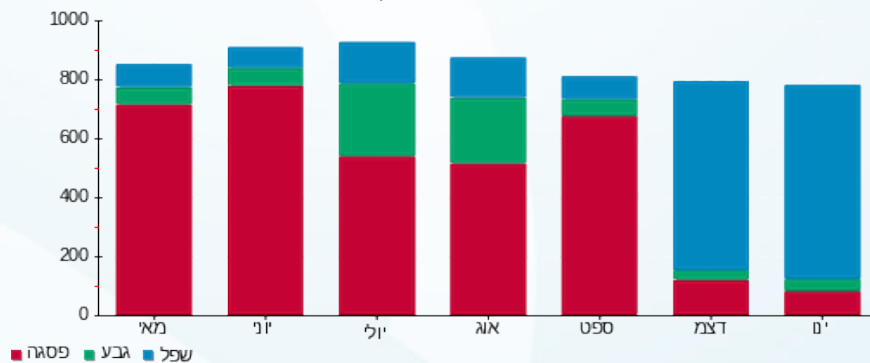

25/02/21 תאריך הפקה:  
 25/01/21 תאריך קריאה נוכחית:  
 24/12/20 תאריך קריאה קודמת:

שם דייר: מי ברק (קומה 5)  
 שם אתר: מיקדן מגדלי שקל בני-ברק

לקוח/ה נכבד/ה, אנו מתכבדים להגיש את חישוב צריכת החשמל לתקופה 25/01/21 - 24/12/20:

מי ברק (קומה 5) - 6 - 00022702(3x160)

סוג תעריף	סוג צריכה	קריאה קודמת	קריאה נוכחית	סה"כ צריכה בקוט"ש	מחיר לקוט"ש בא"ג	סה"כ לתשלום
פרטי חשבון עבור תאריכים:						
		24/12/20	31/12/20			
777	פסגה	370,992.12	371,189.13	197.01	93.10	183.42 ₪
778	גבע	105,480.45	105,573.72	93.27	56.22	52.43 ₪
779	שפל	308,479.55	309,253.15	773.60	34.70	268.44 ₪
פרטי חשבון עבור תאריכים:						
		01/01/21	25/01/21			
777	פסגה	371,189.13	371,746.99	557.86	87.59	488.63 ₪
778	גבע	105,573.72	105,838.91	265.19	53.68	142.36 ₪
779	שפל	309,253.15	311,591.43	2,338.28	33.94	793.61 ₪

סה"כ לדייר:

פסגה	גבע	שפל	סה"כ	שיא ביקוש
754.87	358.46	3,111.88	4,225.21	45.59
₪ 672.05	₪ 194.79	₪ 1,062.05	₪ 1,928.89	

סה"כ צריכה  
 סה"כ לתשלום

211.60 ₪	<b>תשלום קבוע</b> <b>תשלום עבור גודל חיבור בKVA (3x160)</b> <b>סה"כ</b> <b>מע"מ 17.00%</b>	
28.92 ₪		
2,169.41 ₪		
368.80 ₪		
2,538.21 ₪	<b>סה"כ לתשלום</b>	<b>כולל מע"מ</b>

התפלגות חיוב בש"ח לפי תע"ז

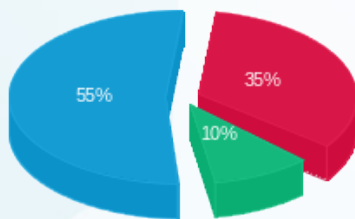

פסגה (₪ 672.05)  
 גבע (₪ 194.79)  
 שפל (₪ 1,062.05)

הסטוריית צריכה בקוט"ש

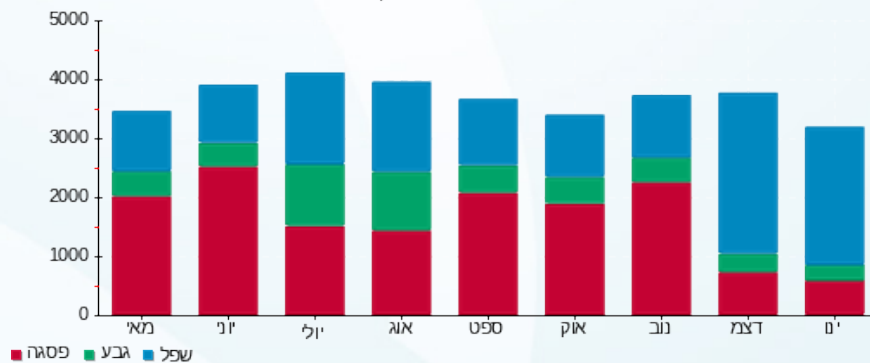

25/02/21 תאריך הפקה:  
 25/01/21 תאריך קריאה נוכחית:  
 24/12/20 תאריך קריאה קודמת:

שם דייר: מי ברק (קומה 9)  
 שם אתר: מיקדן מגדלי שקל בני-ברק

לקוח/ה נכבד/ה, אנו מתכבדים להגיש את חישוב צריכת החשמל לתקופה 25/01/21 - 24/12/20:

מי ברק (קומה 9) - 6 - (3x40)00024971

סוג תעריף	סוג צריכה	קריאה קודמת	קריאה נוכחית	סה"כ צריכה בקוט"ש	מחיר לקוט"ש בא"ג	סה"כ לתשלום
פרטי חשבון עבור תאריכים:						
777	פסגה	24/12/20	31/12/20	49.25	93.10	172,611.04
778	גבע	84,974.98	84,992.19	17.21	56.22	172,561.79
779	שפל	86,385.67	86,566.01	180.34	34.70	84,992.19
פרטי חשבון עבור תאריכים:						
777	פסגה	01/01/21	25/01/21	125.71	87.59	172,736.76
778	גבע	84,992.19	85,033.43	41.24	53.68	172,611.04
779	שפל	86,566.01	87,129.23	563.22	33.94	84,992.19

סה"כ לדייר:

פסגה	גבע	שפל	סה"כ	שיא ביקוש
174.97	58.45	743.56	976.97	14.78
155.97 ₪	31.81 ₪	253.73 ₪	441.51 ₪	

סה"כ צריכה  
 סה"כ לתשלום

38.02 ₪	<b>תשלום קבוע</b> <b>תשלום עבור גודל חיבור בKVA (3x40)</b> <b>סה"כ</b> <b>מע"מ 17.00%</b>	<b>סה"כ לתשלום</b>
7.23 ₪		
486.76 ₪		
82.75 ₪		
569.51 ₪		<b>כולל מע"מ</b>

התפלגות חיוב בש"ח לפי תע"ז

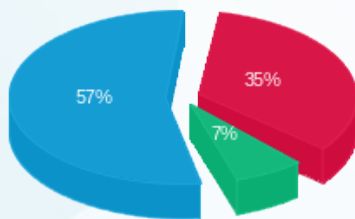

פסגה (155.97 ₪)  
 גבע (31.81 ₪)  
 שפל (253.73 ₪)

הסטוריית צריכה בקוט"ש

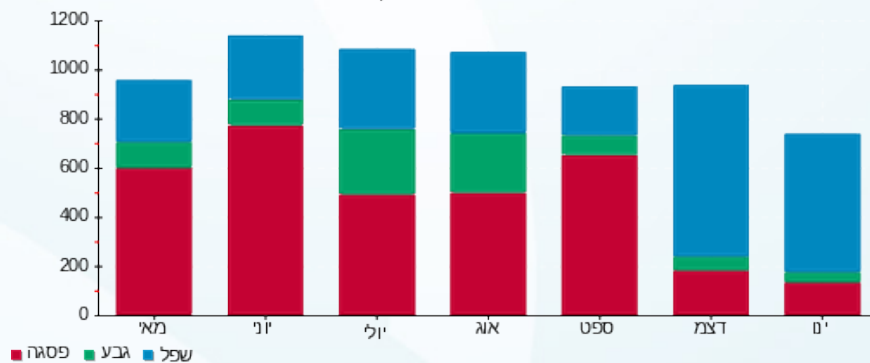



25/02/21 תאריך הפקה:  
 25/01/21 תאריך קריאה נוכחית:  
 24/12/20 תאריך קריאה קודמת:

**שם דייר:** מיזוג אוויר  
**שם אתר:** מיקדן מגדלי שקל בני-ברק

**לקוח/ה נכבד/ה, אנו מתכבדים להגיש את חישוב צריכת החשמל לתקופה 25/01/21 - 24/12/20:**

**צילר 4 - 1 - 00025494(0x0)**

סוג תעריף	סוג צריכה	קריאה קודמת	קריאה נוכחית	סה"כ צריכה בקוט"ש	מחיר לקוט"ש בא"ג	סה"כ לתשלום
פרטי חשבון עבור תאריכים:						
		24/12/20	31/12/20			
777	פסגה	1,571,315.83	1,571,315.85	0.02	93.10	0.02 ₪
778	גבע	543,862.83	544,489.73	626.90	56.22	352.44 ₪
779	שפל	327,474.72	327,557.63	82.91	34.70	28.77 ₪
פרטי חשבון עבור תאריכים:						
		01/01/21	25/01/21			
777	פסגה	1,571,315.85	1,572,736.83	1,420.98	87.59	1,244.64 ₪
778	גבע	544,489.73	545,963.44	1,473.71	53.68	791.09 ₪
779	שפל	327,557.63	332,030.86	4,473.23	33.94	1,518.21 ₪

**צילר 2 - 2 - 00025494(0x0)**

סוג תעריף	סוג צריכה	קריאה קודמת	קריאה נוכחית	סה"כ צריכה בקוט"ש	מחיר לקוט"ש בא"ג	סה"כ לתשלום
פרטי חשבון עבור תאריכים:						
		24/12/20	31/12/20			
777	פסגה	2,014,426.85	2,016,220.97	1,794.12	93.10	1,670.33 ₪
778	גבע	762,579.85	763,105.87	526.02	56.22	295.73 ₪
779	שפל	453,856.59	457,851.98	3,995.39	34.70	1,386.40 ₪
פרטי חשבון עבור תאריכים:						
		01/01/21	25/01/21			
777	פסגה	2,016,220.97	2,018,211.09	1,990.12	87.59	1,743.15 ₪
778	גבע	763,105.87	764,172.00	1,066.13	53.68	572.30 ₪
779	שפל	457,851.98	461,302.22	3,450.24	33.94	1,171.01 ₪

**לוח משאבות צילרים - 4 - 00025494(0x0)**

סוג תעריף	סוג צריכה	קריאה קודמת	קריאה נוכחית	סה"כ צריכה בקוט"ש	מחיר לקוט"ש בא"ג	סה"כ לתשלום
פרטי חשבון עבור תאריכים:						
		24/12/20	31/12/20			
777	פסגה	2,111,490.84	2,114,481.28	2,990.43	93.10	2,784.09 ₪
778	גבע	1,106,755.08	1,108,041.10	1,286.01	56.22	723.00 ₪
779	שפל	2,449,357.88	2,458,727.92	9,370.04	34.70	3,251.41 ₪
פרטי חשבון עבור תאריכים:						
		01/01/21	25/01/21			





לוח משאבות צילרים - 4 - 00025494(0x0)

סוג תעריף	סוג צריכה	קריאה קודמת	קריאה נוכחית	סה"כ צריכה בקוט"ש	מחיר לקוט"ש בא"ג	סה"כ לתשלום
777	פסגה	2,114,481.28	2,122,597.15	8,115.87	87.59	7,108.69 ₪
778	גבע	1,108,041.10	1,111,887.90	3,846.80	53.68	2,064.96 ₪
779	שפל	2,458,727.92	2,486,342.41	27,614.48	33.94	9,372.36 ₪

צילר 3 - 1 - 00025507(0x0)

סוג תעריף	סוג צריכה	קריאה קודמת	קריאה נוכחית	סה"כ צריכה בקוט"ש	מחיר לקוט"ש בא"ג	סה"כ לתשלום
פרטי חשבון עבור תאריכים:						
		24/12/20	31/12/20			
777	פסגה	1,474,683.05	1,474,683.05	0.00	93.10	0.00 ₪
778	גבע	581,326.05	581,558.54	232.49	56.22	130.71 ₪
779	שפל	307,346.88	307,378.67	31.79	34.70	11.03 ₪
פרטי חשבון עבור תאריכים:						
		01/01/21	25/01/21			
777	פסגה	1,474,683.05	1,474,910.77	227.72	87.59	199.46 ₪
778	גבע	581,558.54	582,453.86	895.32	53.68	480.61 ₪
779	שפל	307,378.67	307,631.96	253.29	33.94	85.97 ₪

צילר 3 - 1 - 00025507(0x0)

סוג תעריף	סוג צריכה	קריאה קודמת	קריאה נוכחית	סה"כ צריכה בקוט"ש	מחיר לקוט"ש בא"ג	סה"כ לתשלום
פרטי חשבון עבור תאריכים:						
		24/12/20	31/12/20			
777	פסגה	1,300,893.56	1,300,893.73	0.17	93.10	0.16 ₪
778	גבע	450,820.15	451,012.59	192.44	56.22	108.19 ₪
779	שפל	304,951.67	304,981.27	29.60	34.70	10.27 ₪
פרטי חשבון עבור תאריכים:						
		01/01/21	25/01/21			
777	פסגה	1,300,893.73	1,301,382.29	488.56	87.59	427.93 ₪
778	גבע	451,012.59	451,836.23	823.64	53.68	442.13 ₪
779	שפל	304,981.27	306,187.31	1,206.04	33.94	409.33 ₪

לוח מגדלי מים ת"א - 4 - 00025507(0x0)

סוג תעריף	סוג צריכה	קריאה קודמת	קריאה נוכחית	סה"כ צריכה בקוט"ש	מחיר לקוט"ש בא"ג	סה"כ לתשלום
פרטי חשבון עבור תאריכים:						
		24/12/20	31/12/20			
777	פסגה	353,857.73	353,857.75	0.02	93.10	0.01 ₪
778	גבע	268,164.43	268,164.43	-0.004	56.22	-0.00 ₪
779	שפל	308,380.27	308,380.27	-0.004	34.70	-0.00 ₪
פרטי חשבון עבור תאריכים:						
		01/01/21	25/01/21			





לוח מגדלי מים ת"א - 4 - (0x0)00025507

סוג תעריף	סוג צריכה	קריאה קודמת	קריאה נוכחית	סה"כ צריכה בקוט"ש	מחיר לקוט"ש בא"ג	סה"כ לתשלום
777	פסגה	353,857.75	353,857.76	0.01	87.59	0.01 ₪
778	גבע	268,164.43	268,164.43	0.004	53.68	0.00 ₪
779	שפל	308,380.27	308,380.32	0.05	33.94	0.02 ₪

יח' אויר צח חיוני - 5 - (0x0)00025507

סוג תעריף	סוג צריכה	קריאה קודמת	קריאה נוכחית	סה"כ צריכה בקוט"ש	מחיר לקוט"ש בא"ג	סה"כ לתשלום
פרטי חשבון עבור תאריכים:						
		24/12/20	31/12/20			
777	פסגה	709,917.78	710,914.50	996.72	93.10	927.95 ₪
778	גבע	362,093.93	362,553.18	459.25	56.22	258.19 ₪
779	שפל	790,193.89	793,627.25	3,433.36	34.70	1,191.38 ₪
פרטי חשבון עבור תאריכים:						
		01/01/21	25/01/21			
777	פסגה	710,914.50	713,715.86	2,801.36	87.59	2,453.71 ₪
778	גבע	362,553.18	364,082.48	1,529.31	53.68	820.93 ₪
779	שפל	793,627.25	804,842.73	11,215.48	33.94	3,806.53 ₪

סה"כ לדירי:

פסגה	גבע	שפל	סה"כ	שיא ביקוש
20,826.10	12,958.02	65,155.90	98,940.03	352.40
18,560.14 ₪	7,040.27 ₪	22,242.68 ₪	47,843.10 ₪	

סה"כ צריכה  
סה"כ לתשלום

211.60 ₪	<b>תשלום קבוע</b> <b>תשלום עבור גודל חיבור בKVA (0x0)</b> <b>סה"כ</b> <b>מע"מ 17.00%</b>	<b>כולל מע"מ</b>
0.00 ₪		
48,054.70 ₪		
8,169.30 ₪		
56,224.00 ₪	<b>סה"כ לתשלום</b>	

התפלגות חיוב בש"ח לפי תעו"ז

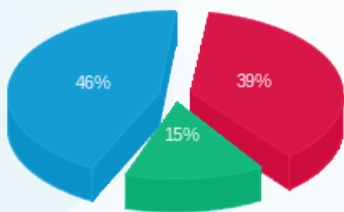

פסגה (18,560.14 ₪)  
גבע (7,040.27 ₪)  
שפל (22,242.68 ₪)

הסטוריית צריכה בקוט"ש

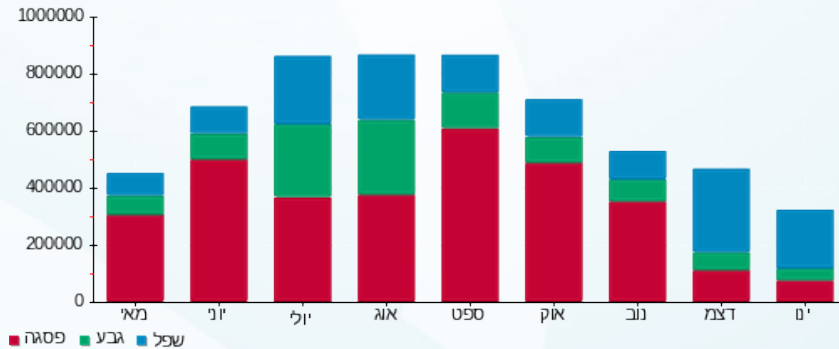



25/02/21 תאריך הפקה:  
 25/01/21 תאריך קריאה נוכחית:  
 24/12/20 תאריך קריאה קודמת:

**שם דייר:** מכללה למנהל קמפוס בני ברק (קומה 7)  
**שם אתר:** מיקדן מגדלי שקל בני-ברק

**לקוח/ה נכבד/ה, אנו מתכבדים להגיש את חישוב צריכת החשמל לתקופה 25/01/21 - 24/12/20:**

**מכללה למנהל קמפוס בני ברק (קומה 7) - 1 - 7 - 00022781(1x200)**

סוג תעריף	סוג צריכה	קריאה קודמת	קריאה נוכחית	סה"כ צריכה בקוט"ש	מחיר לקוט"ש בא"ג	סה"כ לתשלום
פרטי חשבון עבור תאריכים:			24/12/20	31/12/20		
777	פסגה	141,847.50	141,877.75	30.25	93.10	28.17 ₪
778	גבע	96,203.64	96,218.03	14.39	56.22	8.09 ₪
779	שפל	177,700.11	177,811.06	110.95	34.70	38.50 ₪
פרטי חשבון עבור תאריכים:			01/01/21	25/01/21		
777	פסגה	141,877.75	141,966.91	89.16	87.59	78.09 ₪
778	גבע	96,218.03	96,265.54	47.51	53.68	25.50 ₪
779	שפל	177,811.06	178,168.96	357.90	33.94	121.47 ₪

**מכללה למנהל קמפוס בני ברק (קומה 7) - 2 - 8 - 00022781(1x200)**

סוג תעריף	סוג צריכה	קריאה קודמת	קריאה נוכחית	סה"כ צריכה בקוט"ש	מחיר לקוט"ש בא"ג	סה"כ לתשלום
פרטי חשבון עבור תאריכים:			24/12/20	31/12/20		
777	פסגה	69,250.71	69,259.80	9.09	93.10	8.47 ₪
778	גבע	41,903.01	41,907.32	4.31	56.22	2.42 ₪
779	שפל	91,972.05	92,015.20	43.15	34.70	14.97 ₪
פרטי חשבון עבור תאריכים:			01/01/21	25/01/21		
777	פסגה	69,259.80	69,285.22	25.41	87.59	22.26 ₪
778	גבע	41,907.32	41,920.65	13.33	53.68	7.15 ₪
779	שפל	92,015.20	92,146.71	131.51	33.94	44.64 ₪

**מכללה למנהל קמפוס בני ברק (קומה 7) - 3 - 9 - 00022781(1x200)**

סוג תעריף	סוג צריכה	קריאה קודמת	קריאה נוכחית	סה"כ צריכה בקוט"ש	מחיר לקוט"ש בא"ג	סה"כ לתשלום
פרטי חשבון עבור תאריכים:			24/12/20	31/12/20		
777	פסגה	80,846.92	80,874.79	27.87	93.10	25.95 ₪
778	גבע	49,036.74	49,050.14	13.40	56.22	7.53 ₪
779	שפל	123,903.61	124,012.36	108.75	34.70	37.74 ₪
פרטי חשבון עבור תאריכים:			01/01/21	25/01/21		



מכללה למנהל קמפוס בני ברק (קומה 7) - 9 - 3 - 00022781 (1x200)

סוג תעריף	סוג צריכה	קריאה קודמת	קריאה נוכחית	סה"כ צריכה בקוט"ש	מחיר לקוט"ש בא"ג	סה"כ לתשלום
777	פסגה	80,874.79	80,957.11	82.33	87.59	72.11 ₪
778	גבע	49,050.14	49,094.24	44.10	53.68	23.67 ₪
779	שפל	124,012.36	124,354.71	342.36	33.94	116.20 ₪

סה"כ לדייר:

פסגה	גבע	שפל	סה"כ	שיא ביקוש
264.12	137.04	1,094.61	1,495.77	8.05
235.04 ₪	74.38 ₪	373.51 ₪	682.93 ₪	

סה"כ צריכה  
סה"כ לתשלום

211.60 ₪	<b>תשלום קבוע</b> <b>תשלום עבור גודל חיבור ב KVA (1x600)</b> <b>סה"כ</b> <b>מע"מ 17.00%</b>	
36.15 ₪		
930.68 ₪		
158.22 ₪		
1,088.90 ₪	<b>סה"כ לתשלום</b>	<b>כולל מע"מ</b>

התפלגות חיוב בש"ח לפי תעו"ז

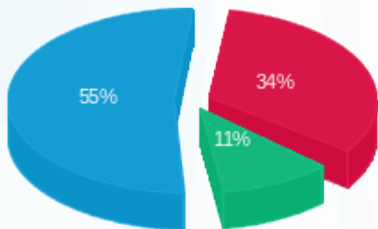

■ פסגה (235.04 ₪)  
■ גבע (74.38 ₪)  
■ שפל (373.51 ₪)

הסטוריית צריכה בקוט"ש

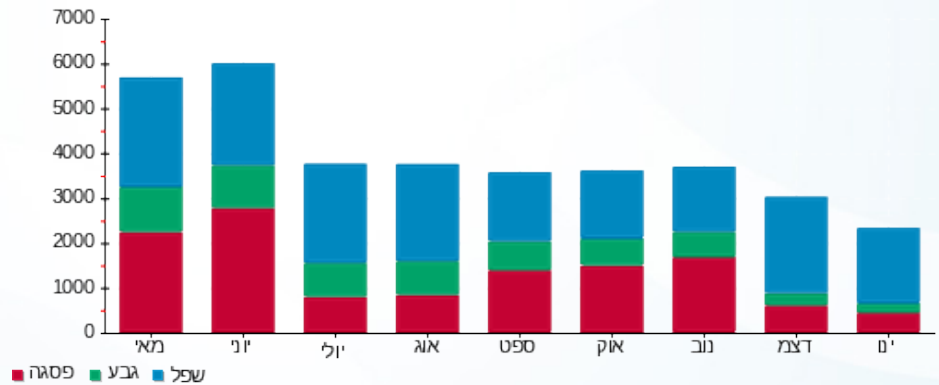



25/02/21 תאריך הפקה:  
 25/01/21 תאריך קריאה נוכחית:  
 24/12/20 תאריך קריאה קודמת:

שם דייר: מנדיס חלפים (קומה -1)  
 שם אתר: מיקדן מגדלי שקל בני-ברק  
 תאריך יציאה: 31/12/20

לקוח/ה נכבד/ה, אנו מתכבדים להגיש את חישוב צריכת החשמל לתקופה 24/12/20 - 31/12/20:

מנדיס חלפים (קומה -1) - 6 - (3x50)00022143

סוג תעריף	סוג צריכה	קריאה קודמת	קריאה נוכחית	סה"כ צריכה בקוט"ש	מחיר לקוט"ש בא"ג	סה"כ לתשלום
פרטי חשבון עבור תאריכים:						
		24/12/20	31/12/20			
777	פסגה	12,393.64	12,393.64	0.001	93.10	0.00 ₪
778	גבע	5,005.37	5,005.37	0.002	56.22	0.00 ₪
779	שפל	10,516.58	10,520.48	3.90	34.70	1.35 ₪

סה"כ לדייר:

פסגה	גבע	שפל	סה"כ	שיא ביקוש
0.001	0.002	3.90	3.90	0.71
0.00 ₪	0.00 ₪	1.35 ₪	1.36 ₪	

סה"כ צריכה  
 סה"כ לתשלום

36.10 ₪	<b>תשלום קבוע</b>	
1.43 ₪	<b>תשלום עבור גודל חיבור ב KVA (3x50)</b>	
38.89 ₪	<b>סה"כ</b>	
6.61 ₪	<b>מע"מ 17.00%</b>	
45.50 ₪	<b>סה"כ לתשלום</b>	<b>כולל מע"מ</b>

התפלגות חיוב בש"ח לפי תעו"ז

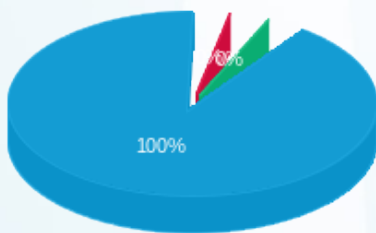

פסגה (0.0009 ₪)  
 גבע (0.001 ₪)  
 שפל (1.35 ₪)

הסטוריית צריכה בקוט"ש

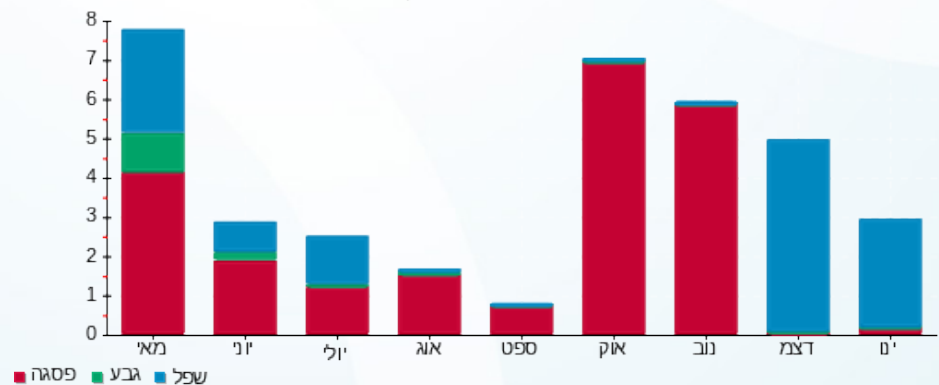



25/02/21 תאריך הפקה:  
 25/01/21 תאריך קריאה נוכחית:  
 24/12/20 תאריך קריאה קודמת:

שם דייר: מנהל האוכלוסין וההגירה  
 שם אתר: מיקדן מגדלי שקל בני-ברק

לקוח/ה נכבד/ה, אנו מתכבדים להגיש את חישוב צריכת החשמל לתקופה 25/01/21 - 24/12/20:

מנהל האוכלוסין וההגירה - 1 - 00025220 (3x250)

סוג תעריף	סוג צריכה	קריאה קודמת	קריאה נוכחית	סה"כ צריכה בקוט"ש	מחיר לקוט"ש בא"ג	סה"כ לתשלום
פרטי חשבון עבור תאריכים:						
		24/12/20	31/12/20			
777	פסגה	319,358.72	319,512.95	154.23	93.10	143.59 ₪
778	גבע	160,317.43	160,434.73	117.30	56.22	65.95 ₪
779	שפל	246,704.76	247,652.32	947.55	34.70	328.80 ₪
פרטי חשבון עבור תאריכים:						
		01/01/21	25/01/21			
777	פסגה	319,512.95	319,924.42	411.47	87.59	360.40 ₪
778	גבע	160,434.73	160,752.35	317.63	53.68	170.50 ₪
779	שפל	247,652.32	250,095.97	2,443.65	33.94	829.38 ₪

סה"כ לדייר:

פסגה	גבע	שפל	סה"כ	שיא ביקוש
565.70	434.93	3,391.21	4,391.83	31.92
₪ 503.99	₪ 236.45	₪ 1,158.18	₪ 1,898.62	

סה"כ צריכה  
סה"כ לתשלום

211.60 ₪	<b>תשלום קבוע</b> <b>תשלום עבור גודל חיבור בKVA (3x250)</b> <b>סה"כ</b> <b>מע"מ 17.00%</b>	
45.19 ₪		
2,155.41 ₪		
366.42 ₪		
2,521.83 ₪	<b>סה"כ לתשלום</b>	<b>כולל מע"מ</b>

התפלגות חיוב בש"ח לפי תע"ז

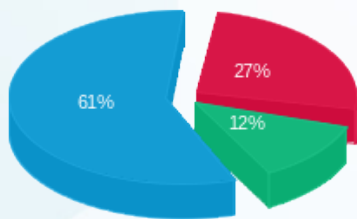

פסגה (503.99 ₪)  
 גבע (236.45 ₪)  
 שפל (1,158.18 ₪)

הסטוריית צריכה בקוט"ש

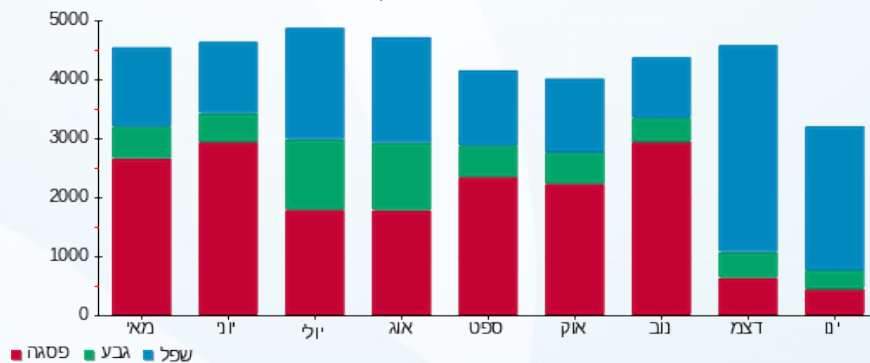



25/02/21 תאריך הפקה:  
 25/01/21 תאריך קריאה נוכחית:  
 24/12/20 תאריך קריאה קודמת:

שם דייר: נקודת שיווק 1 (קומה 9)  
 שם אתר: מיקדן מגדלי שקל בני-ברק

לקוח/ה נכבד/ה, אנו מתכבדים להגיש את חישוב צריכת החשמל לתקופה 25/01/21 - 24/12/20:

נקודת שיווק 1 (קומה 9) - 4 - (3x63)00024971

סוג תעריף	סוג צריכה	קריאה קודמת	קריאה נוכחית	סה"כ צריכה בקוט"ש	מחיר לקוט"ש בא"ג	סה"כ לתשלום
פרטי חשבון עבור תאריכים:						
777	פסגה	24/12/20	31/12/20	44.20	93.10	140,534.37
778	גבע	61,726.73	61,740.55	13.82	56.22	140,490.16
779	שפל	88,426.50	88,682.87	256.38	34.70	88,682.87
פרטי חשבון עבור תאריכים:						
777	פסגה	01/01/21	25/01/21	150.76	87.59	140,685.13
778	גבע	61,740.55	61,784.07	43.51	53.68	140,534.37
779	שפל	88,682.87	89,417.55	734.68	33.94	88,682.87

סה"כ לדייר:

פסגה	גבע	שפל	סה"כ	שיא ביקוש
194.96	57.34	991.05	1,243.35	19.28
173.20 ₪	31.13 ₪	338.31 ₪	542.64 ₪	

סה"כ צריכה  
 סה"כ לתשלום

211.60 ₪	<b>תשלום קבוע</b> <b>תשלום עבור גודל חיבור בKVA (3x63)</b> <b>סה"כ</b> <b>מע"מ 17.00%</b>	<b>סה"כ לתשלום</b>
11.39 ₪		
765.63 ₪		
130.16 ₪		
895.79 ₪		

התפלגות חיוב בש"ח לפי תע"ז

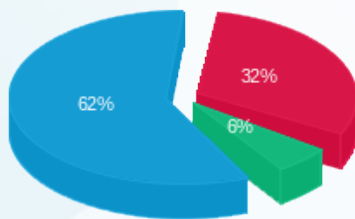

פסגה (173.20 ₪) 62%  
 גבע (31.13 ₪) 6%  
 שפל (338.31 ₪) 32%

הסטוריית צריכה בקוט"ש

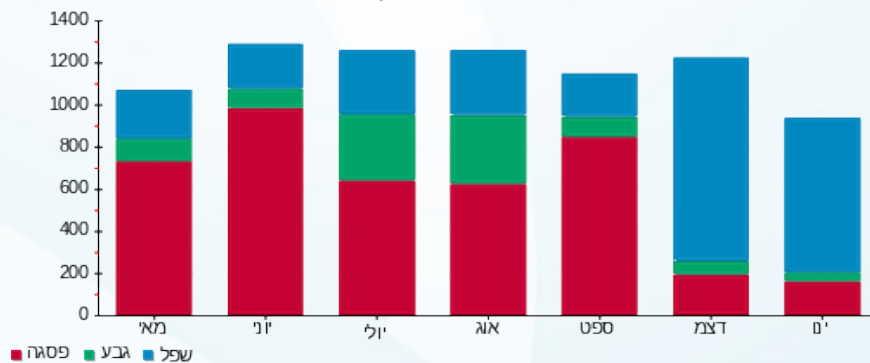



25/02/21 תאריך הפקה:  
 25/01/21 תאריך קריאה נוכחית:  
 24/12/20 תאריך קריאה קודמת:

שם דייר: סיפליינס (קומה 8)  
 שם אתר: מיקדן מגדלי שקל בני-ברק

לקוח/ה נכבד/ה, אנו מתכבדים להגיש את חישוב צריכת החשמל לתקופה 25/01/21 - 24/12/20:

סיפליינס (קומה 8) - 6 - 00025044(3x40)

סוג תעריף	סוג צריכה	קריאה קודמת	קריאה נוכחית	סה"כ צריכה בקוט"ש	מחיר לקוט"ש בא"ג	סה"כ לתשלום
פרטי חשבון עבור תאריכים:						
		24/12/20	31/12/20			
777	פסגה	71,197.36	71,244.74	47.38	93.10	44.11 ₪
778	גבע	38,215.78	38,237.64	21.86	56.22	12.29 ₪
779	שפל	69,933.71	70,125.87	192.16	34.70	66.68 ₪
פרטי חשבון עבור תאריכים:						
		01/01/21	25/01/21			
777	פסגה	71,244.74	71,383.71	138.98	87.59	121.73 ₪
778	גבע	38,237.64	38,285.98	48.34	53.68	25.95 ₪
779	שפל	70,125.87	70,611.08	485.22	33.94	164.68 ₪

סה"כ לדייר:

פסגה	גבע	שפל	סה"כ	שיא ביקוש
186.35	70.19	677.37	933.92	5.72
₪ 165.84	₪ 38.23	₪ 231.36	₪ 435.43	

סה"כ צריכה  
 סה"כ לתשלום

תשלום קבוע	תשלום עבור גודל חיבור בKVA (3x40)	סה"כ	מע"מ 17.00%	סה"כ לתשלום	כולל מע"מ
38.02 ₪	7.23 ₪	480.69 ₪	81.72 ₪	562.40 ₪	

התפלגות חיוב בש"ח לפי תע"ז

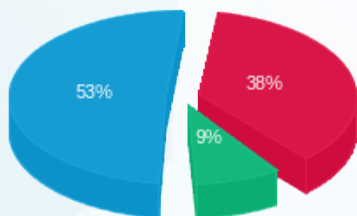

פסגה (165.84 ₪)  
 גבע (38.23 ₪)  
 שפל (231.36 ₪)

הסטוריית צריכה בקוט"ש

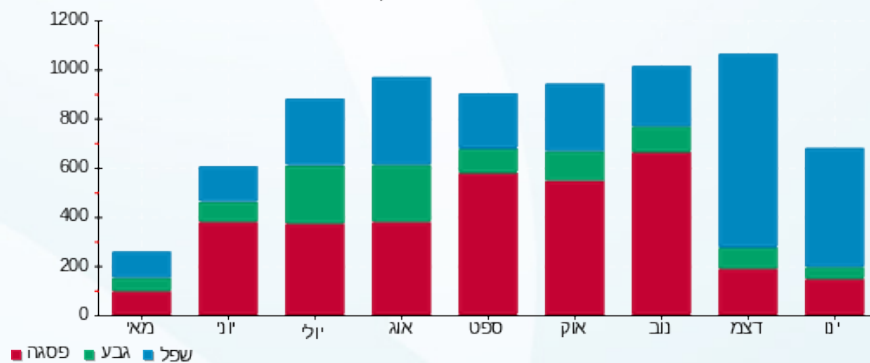

25/02/21 תאריך הפקה:  
 25/01/21 תאריך קריאה נוכחית:  
 24/12/20 תאריך קריאה קודמת:

שם דייר: סלקום (קומה 12 גג)  
 שם אתר: מיקדן מגדלי שקל בני-ברק

לקוח/ה נכבד/ה, אנו מתכבדים להגיש את חישוב צריכת החשמל לתקופה 25/01/21 - 24/12/20:

סלקום (קומה 12 גג) - 1 - 00022175(0x0)

סוג תעריף	סוג צריכה	קריאה קודמת	קריאה נוכחית	סה"כ צריכה בקוט"ש	מחיר לקוט"ש בא"ג	סה"כ לתשלום
פרטי חשבון עבור תאריכים:						
		24/12/20	31/12/20			
777	פסגה	180,420.10	180,455.77	35.67	93.10	180,455.77 ₪
778	גבע	172,849.52	172,865.78	16.26	56.22	172,865.78 ₪
779	שפל	176,800.45	176,924.42	123.97	34.70	176,924.42 ₪
פרטי חשבון עבור תאריכים:						
		01/01/21	25/01/21			
777	פסגה	180,455.77	180,558.66	102.89	87.59	180,558.66 ₪
778	גבע	172,865.78	172,918.70	52.92	53.68	172,918.70 ₪
779	שפל	176,924.42	177,321.53	397.10	33.94	177,321.53 ₪

סה"כ לדייר:

פסגה	גבע	שפל	סה"כ	שיא ביקוש
138.56	69.18	521.07	728.82	2.89
123.33 ₪	37.55 ₪	177.79 ₪	338.68 ₪	

סה"כ צריכה  
 סה"כ לתשלום

תשלום קבוע	תשלום עבור גודל חיבור בKVA (0x0)	סה"כ	מע"מ 17.00%	סה"כ לתשלום	כולל מע"מ
38.02 ₪	0.00 ₪	376.70 ₪	64.04 ₪	440.73 ₪	

התפלגות חיוב בש"ח לפי תע"ז

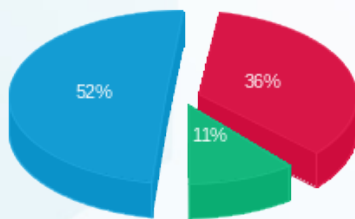

פסגה (123.33 ₪)  
 גבע (37.55 ₪)  
 שפל (177.79 ₪)

הסטוריית צריכה בקוט"ש

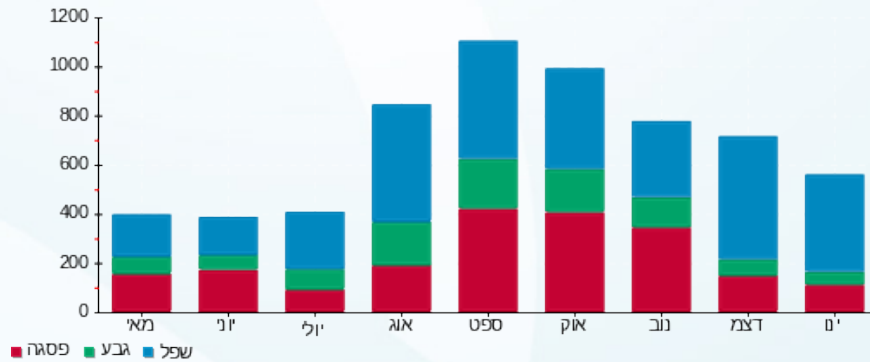

25/02/21 תאריך הפקה:  
 25/01/21 תאריך קריאה נוכחית:  
 24/12/20 תאריך קריאה קודמת:

שם דייר: עו"ד גוטליב אליעזר (קומה 12)  
 שם אתר: מיקדן מגדלי שקל בני-ברק

לקוח/ה נכבד/ה, אנו מתכבדים להגיש את חישוב צריכת החשמל לתקופה 25/01/21 - 24/12/20:

עו"ד גוטליב אליעזר (קומה 12) - 4 - (3x50)00025038

סוג תעריף	סוג צריכה	קריאה קודמת	קריאה נוכחית	סה"כ צריכה בקוט"ש	מחיר לקוט"ש בא"ג	סה"כ לתשלום
פרטי חשבון עבור תאריכים:						
777	פסגה	24/12/20	31/12/20	33.05	93.10	30.77 ₪
778	גבע	20,040.56	20,044.33	3.77	56.22	2.12 ₪
779	שפל	30,545.01	30,625.09	80.08	34.70	27.79 ₪
פרטי חשבון עבור תאריכים:						
777	פסגה	01/01/21	25/01/21	85.04	87.59	74.49 ₪
778	גבע	20,044.33	20,058.31	13.98	53.68	7.50 ₪
779	שפל	30,625.09	30,839.98	214.90	33.94	72.94 ₪

סה"כ לדייר:

פסגה	גבע	שפל	סה"כ	שיא ביקוש
118.09	17.75	294.98	430.82	10.10
105.26 ₪	9.63 ₪	100.72 ₪	215.61 ₪	

סה"כ צריכה  
 סה"כ לתשלום

38.02 ₪	<b>תשלום קבוע</b> <b>תשלום עבור גודל חיבור בKVA (3x50)</b> <b>סה"כ</b> <b>מע"מ 17.00%</b>	<b>סה"כ לתשלום</b>
9.04 ₪		
262.66 ₪		
44.65 ₪		
307.32 ₪	<b>כולל מע"מ</b>	

התפלגות חיוב בש"ח לפי תעו"ז

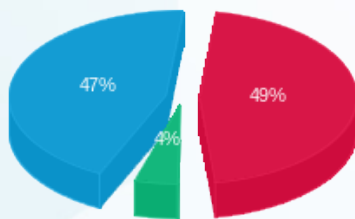

פסגה (105.26 ₪)  
 גבע (9.63 ₪)  
 שפל (100.72 ₪)

הסטוריית צריכה בקוט"ש

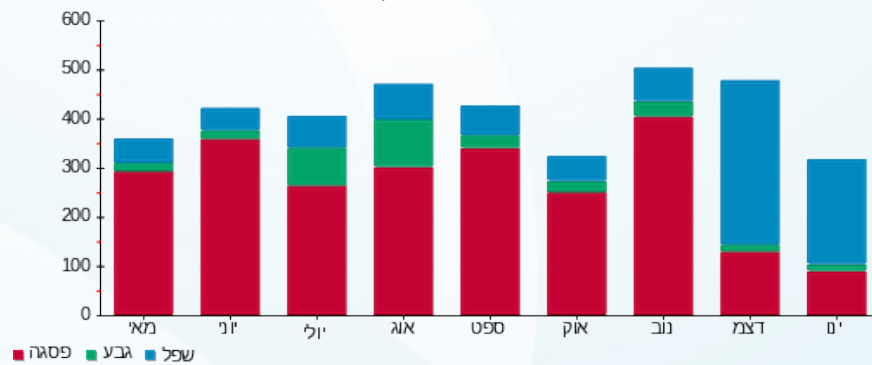



25/02/21 תאריך הפקה:  
 25/01/21 תאריך קריאה נוכחית:  
 24/12/20 תאריך קריאה קודמת:

שם דייר: עמותת בנערינו (קומה 6)  
 שם אתר: מיקדן מגדלי שקל בני-ברק

לקוח/ה נכבד/ה, אנו מתכבדים להגיש את חישוב צריכת החשמל לתקופה 25/01/21 - 24/12/20:

עמותת בנערינו (קומה 6) - 2 - 00025220 (3x40)

סוג תעריף	סוג צריכה	קריאה קודמת	קריאה נוכחית	סה"כ צריכה בקוט"ש	מחיר לקוט"ש בא"ג	סה"כ לתשלום
פרטי חשבון עבור תאריכים:						
777	פסגה	24/12/20	31/12/20	44.44	93.10	74,298.58
778	גבע	49,058.26	49,062.56	4.30	56.22	74,254.15
779	שפל	55,762.12	55,832.40	70.28	34.70	41.37
פרטי חשבון עבור תאריכים:						
777	פסגה	01/01/21	25/01/21	157.69	87.59	74,456.27
778	גבע	49,062.56	49,077.12	14.56	53.68	74,298.58
779	שפל	55,832.40	56,081.58	249.18	33.94	49,062.56

סה"כ לדייר:

פסגה	גבע	שפל	סה"כ	שיא ביקוש
202.13	18.86	319.46	540.45	6.62
179.49 ₪	10.23 ₪	108.96 ₪	298.68 ₪	

סה"כ צריכה  
 סה"כ לתשלום

תשלום קבוע	תשלום עבור גודל חיבור בKVA (3x40)	סה"כ	מע"מ 17.00%	סה"כ לתשלום	כולל מע"מ
38.02 ₪	7.23 ₪	343.93 ₪	58.47 ₪	402.40 ₪	

התפלגות חיוב בש"ח לפי תע"ז

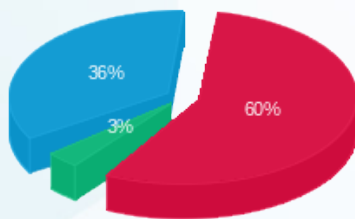

פסגה (179.49 ₪) 60%  
 גבע (10.23 ₪) 3%  
 שפל (108.96 ₪) 36%

הסטוריית צריכה בקוט"ש

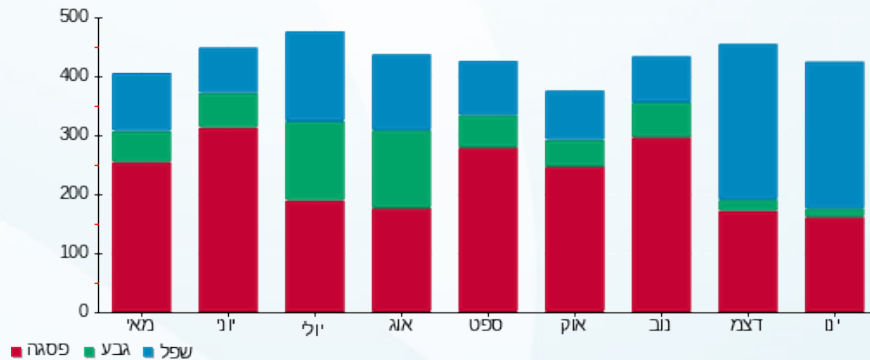



25/02/21 תאריך הפקה:  
 25/01/21 תאריך קריאה נוכחית:  
 24/12/20 תאריך קריאה קודמת:

**שם דייר:** עמותת שלום בניך  
**שם אתר:** מיקדן מגדלי שקל בני-ברק

**לקוח/ה נכבד/ה, אנו מתכבדים להגיש את חישוב צריכת החשמל לתקופה 25/01/21 - 24/12/20:**

**עמותת שלום בניך 1 - 4 - 00022781(1x40)**

סוג תעריף	סוג צריכה	קריאה קודמת	קריאה נוכחית	סה"כ צריכה בקוט"ש	מחיר לקוט"ש בא"ג	סה"כ לתשלום
פרטי חשבון עבור תאריכים:						
		24/12/20	31/12/20			
777	פסגה	6,139.74	6,146.69	6.95	93.10	6.47 ₪
778	גבע	1,589.08	1,591.16	2.09	56.22	1.17 ₪
779	שפל	3,852.28	3,874.04	21.76	34.70	7.55 ₪
פרטי חשבון עבור תאריכים:						
		01/01/21	25/01/21			
777	פסגה	6,146.69	6,172.41	25.72	87.59	22.53 ₪
778	גבע	1,591.16	1,598.08	6.91	53.68	3.71 ₪
779	שפל	3,874.04	3,950.70	76.66	33.94	26.02 ₪

**עמותת שלום בניך 2 - 5 - 00022781(1x40)**

סוג תעריף	סוג צריכה	קריאה קודמת	קריאה נוכחית	סה"כ צריכה בקוט"ש	מחיר לקוט"ש בא"ג	סה"כ לתשלום
פרטי חשבון עבור תאריכים:						
		24/12/20	31/12/20			
777	פסגה	29,438.82	29,447.95	9.12	93.10	8.49 ₪
778	גבע	27,716.24	27,719.09	2.85	56.22	1.60 ₪
779	שפל	44,340.58	44,370.96	30.38	34.70	10.54 ₪
פרטי חשבון עבור תאריכים:						
		01/01/21	25/01/21			
777	פסגה	29,447.95	29,481.79	33.84	87.59	29.64 ₪
778	גבע	27,719.09	27,724.98	5.89	53.68	3.16 ₪
779	שפל	44,370.96	44,447.41	76.45	33.94	25.95 ₪

**עמותת שלום בניך 3 - 6 - 00022781(1x40)**

סוג תעריף	סוג צריכה	קריאה קודמת	קריאה נוכחית	סה"כ צריכה בקוט"ש	מחיר לקוט"ש בא"ג	סה"כ לתשלום
פרטי חשבון עבור תאריכים:						
		24/12/20	31/12/20			
777	פסגה	21,721.33	21,723.85	2.53	93.10	2.35 ₪
778	גבע	17,664.49	17,664.90	0.42	56.22	0.23 ₪
779	שפל	15,836.28	15,841.90	5.63	34.70	1.95 ₪
פרטי חשבון עבור תאריכים:						
		01/01/21	25/01/21			





עמותת שלום בניך 3 - 6 - 00022781 (1x40)

סוג תעריף	סוג צריכה	קריאה קודמת	קריאה נוכחית	סה"כ צריכה בקוט"ש	מחיר לקוט"ש בא"ג	סה"כ לתשלום
777	פסגה	21,723.85	21,736.64	12.79	87.59	11.20 ₪
778	גבע	17,664.90	17,665.55	0.64	53.68	0.35 ₪
779	שפל	15,841.90	15,861.95	20.05	33.94	6.80 ₪

סה"כ לדייר:

פסגה	גבע	שפל	סה"כ	שיא ביקוש
90.95	18.80	230.92	340.67	3.33
80.69 ₪	10.23 ₪	78.81 ₪	169.73 ₪	

סה"כ צריכה

סה"כ לתשלום

38.02 ₪	<b>תשלום קבוע</b> <b>תשלום עבור גודל חיבור ב KVA (1x120)</b> <b>סה"כ</b> <b>מע"מ 17.00%</b>	<b>סה"כ לתשלום</b>
7.23 ₪		
214.98 ₪		
36.55 ₪		
251.53 ₪		<b>כולל מע"מ</b>

התפלגות חיוב בש"ח לפי תעו"ז

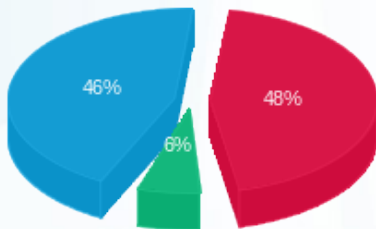

■ פסגה (80.69 ₪)  
■ גבע (10.23 ₪)  
■ שפל (78.81 ₪)

הסטוריית צריכה בקוט"ש

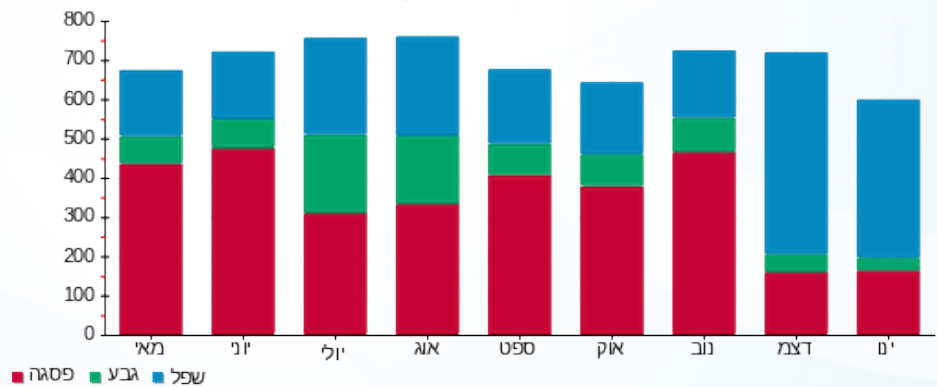



25/02/21 תאריך הפקה:  
 25/01/21 תאריך קריאה נוכחית:  
 24/12/20 תאריך קריאה קודמת:

שם דייר: פילאטיס (קומה 6)  
 שם אתר: מיקדן מגדלי שקל בני-ברק

לקוח/ה נכבד/ה, אנו מתכבדים להגיש את חישוב צריכת החשמל לתקופה 25/01/21 - 24/12/20:

פילאטיס (קומה 6) - 7 - 00025220 (3x125)

סוג תעריף	סוג צריכה	קריאה קודמת	קריאה נוכחית	סה"כ צריכה בקוט"ש	מחיר לקוט"ש בא"ג	סה"כ לתשלום
פרטי חשבון עבור תאריכים:						
		24/12/20	31/12/20			
777	פסגה	135,447.92	135,478.78	30.86	93.10	28.73 ₪
778	גבע	76,691.73	76,714.67	22.93	56.22	12.89 ₪
779	שפל	75,764.02	75,868.71	104.70	34.70	36.33 ₪
פרטי חשבון עבור תאריכים:						
		01/01/21	25/01/21			
777	פסגה	135,478.78	135,507.48	28.70	87.59	25.13 ₪
778	גבע	76,714.67	76,728.49	13.82	53.68	7.42 ₪
779	שפל	75,868.71	75,973.06	104.35	33.94	35.42 ₪

סה"כ לדייר:

פסגה	גבע	שפל	סה"כ	שיא ביקוש
59.56	36.76	209.04	305.36	12.28
₪ 53.87	₪ 20.31	₪ 71.75	₪ 145.93	

סה"כ צריכה  
 סה"כ לתשלום

211.60 ₪	<b>תשלום קבוע</b> <b>תשלום עבור גודל חיבור בKVA (3x125)</b> <b>סה"כ</b> <b>מע"מ 17.00%</b>	
22.60 ₪		
380.12 ₪		
64.62 ₪		
444.74 ₪	<b>סה"כ לתשלום</b>	<b>כולל מע"מ</b>

התפלגות חיוב בש"ח לפי תעו"ז

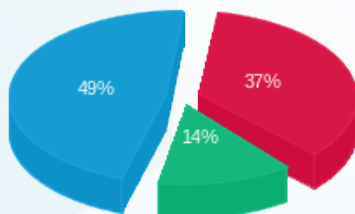

פסגה (53.87 ₪)  
 גבע (20.31 ₪)  
 שפל (71.75 ₪)

הסטוריית צריכה בקוט"ש

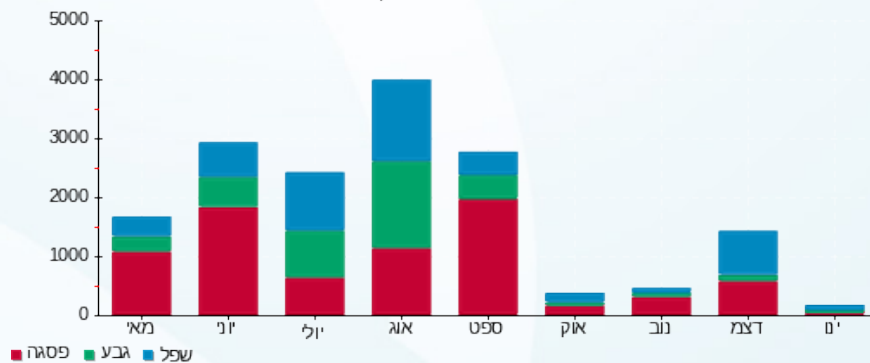



25/02/21 תאריך הפקה:  
 25/01/21 תאריך קריאה נוכחית:  
 24/12/20 תאריך קריאה קודמת:

שם דייר: פיצוחי הטיב (ק.קרקע)  
 שם אתר: מיקדן מגדלי שקל בני-ברק

לקוח/ה נכבד/ה, אנו מתכבדים להגיש את חישוב צריכת החשמל לתקופה 25/01/21 - 24/12/20:

פיצוחי הטיב (ק.קרקע) - 6 - 00023847(3x63)

סוג תעריף	סוג צריכה	קריאה קודמת	קריאה נוכחית	סה"כ צריכה בקוט"ש	מחיר לקוט"ש בא"ג	סה"כ לתשלום
פרטי חשבון עבור תאריכים:						
		24/12/20	31/12/20			
777	פסגה	359,100.90	359,346.09	245.19	93.10	228.27 ₪
778	גבע	170,641.02	170,657.31	16.28	56.22	9.15 ₪
779	שפל	155,540.62	156,024.49	483.87	34.70	167.90 ₪
פרטי חשבון עבור תאריכים:						
		01/01/21	25/01/21			
777	פסגה	359,346.09	360,048.06	701.97	87.59	614.86 ₪
778	גבע	170,657.31	170,715.20	57.89	53.68	31.08 ₪
779	שפל	156,024.49	157,543.91	1,519.42	33.94	515.69 ₪

סה"כ לדייר:

פסגה	גבע	שפל	סה"כ	שיא ביקוש
947.16	74.18	2,003.29	3,024.62	25.43
₪ 843.12	₪ 40.23	₪ 683.59	₪ 1,566.95	

סה"כ צריכה  
 סה"כ לתשלום

211.60 ₪	<b>תשלום קבוע</b> <b>תשלום עבור גודל חיבור בKVA (3x63)</b> <b>סה"כ</b> <b>מע"מ 17.00%</b>	<b>סה"כ לתשלום</b> <b>כולל מע"מ</b>
11.39 ₪		
1,789.94 ₪		
304.29 ₪		
2,094.23 ₪		

התפלגות חיוב בש"ח לפי תע"ז

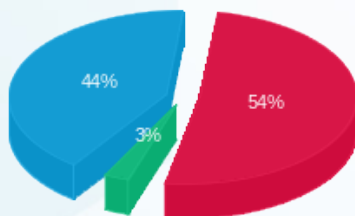

פסגה (₪ 843.12) 54%  
 גבע (₪ 40.23) 44%  
 שפל (₪ 683.59) 3%

הסטוריית צריכה בקוט"ש

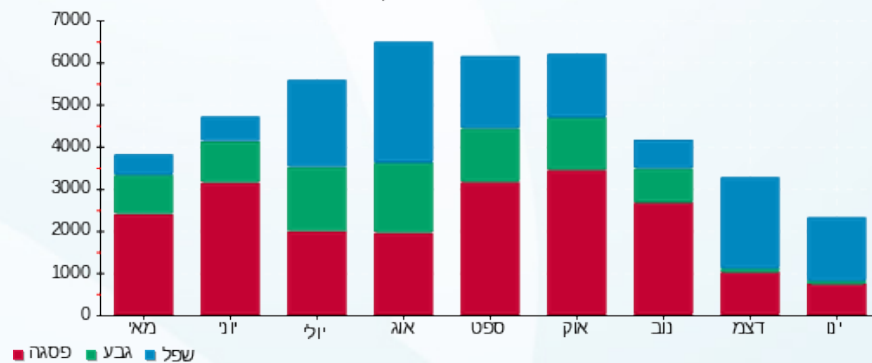

25/02/21 תאריך הפקה:  
 25/01/21 תאריך קריאה נוכחית:  
 24/12/20 תאריך קריאה קודמת:

שם דייר: פלאפון  
 שם אתר: מיקדן מגדלי שקל בני-ברק

לקוח/ה נכבד/ה, אנו מתכבדים להגיש את חישוב צריכת החשמל לתקופה 25/01/21 - 24/12/20:

פלאפון - 6 - 00025494 (0x0)

סוג תעריף	סוג צריכה	קריאה קודמת	קריאה נוכחית	סה"כ צריכה בקוט"ש	מחיר לקוט"ש בא"ג	סה"כ לתשלום
פרטי חשבון עבור תאריכים:						
		24/12/20	31/12/20			
777	פסגה	141,163.45	141,460.97	297.51	93.10	276.99 ₪
778	גבע	71,678.09	71,783.16	105.07	56.22	59.07 ₪
779	שפל	209,764.57	210,671.14	906.58	34.70	314.58 ₪
פרטי חשבון עבור תאריכים:						
		01/01/21	25/01/21			
777	פסגה	141,460.97	142,561.54	1,100.57	87.59	963.99 ₪
778	גבע	71,783.16	72,187.60	404.44	53.68	217.10 ₪
779	שפל	210,671.14	214,148.86	3,477.71	33.94	1,180.34 ₪

סה"כ לדייר:

פסגה	גבע	שפל	סה"כ	שיא ביקוש
1,398.09	509.51	4,384.29	6,291.89	21.31
₪ 1,240.98	₪ 276.17	₪ 1,494.92	₪ 3,012.07	

סה"כ צריכה  
 סה"כ לתשלום

211.60 ₪	<b>תשלום קבוע</b> <b>תשלום עבור גודל חיבור בKVA (0x0)</b> <b>סה"כ</b> <b>מע"מ 17.00%</b>	<b>סה"כ לתשלום</b> <b>כולל מע"מ</b>
0.00 ₪		
3,223.67 ₪		
548.02 ₪		
3,771.69 ₪		

התפלגות חיוב בש"ח לפי תע"ז

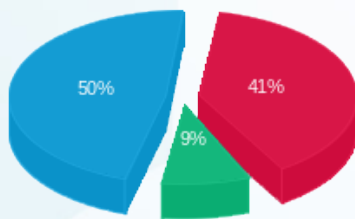

■ פסגה (₪ 1,240.98)  
 ■ גבע (₪ 276.17)  
 ■ שפל (₪ 1,494.92)

הסטוריית צריכה בקוט"ש

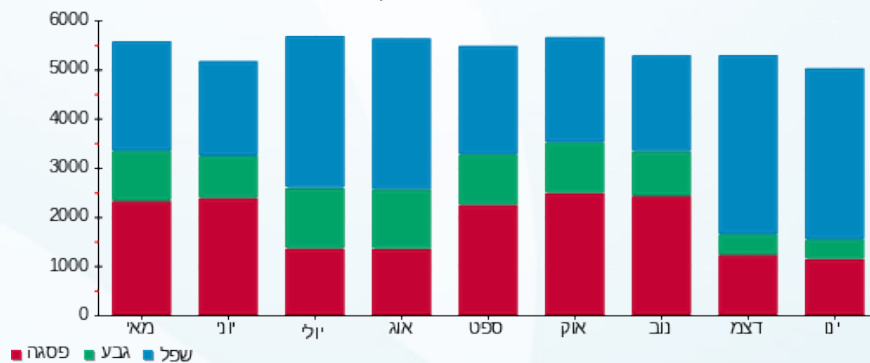



25/02/21 תאריך הפקה:  
 25/01/21 תאריך קריאה נוכחית:  
 24/12/20 תאריך קריאה קודמת:

שם דייר: פרוג (קומה 1)  
 שם אתר: מיקדן מגדלי שקל בני-ברק

לקוח/ה נכבד/ה, אנו מתכבדים להגיש את חישוב צריכת החשמל לתקופה 25/01/21 - 24/12/20:

פרוג (קומה 1) - 3 - 00025491 (3x63)

סוג תעריף	סוג צריכה	קריאה קודמת	קריאה נוכחית	סה"כ צריכה בקוט"ש	מחיר לקוט"ש בא"ג	סה"כ לתשלום
פרטי חשבון עבור תאריכים:						
		24/12/20	31/12/20			
777	פסגה	196,720.71	196,860.32	139.61	93.10	129.98 ₪
778	גבע	64,242.00	64,281.06	39.06	56.22	21.96 ₪
779	שפל	154,145.42	154,548.89	403.46	34.70	140.00 ₪
פרטי חשבון עבור תאריכים:						
		01/01/21	25/01/21			
777	פסגה	196,860.32	197,191.16	330.84	87.59	289.78 ₪
778	גבע	64,281.06	64,406.54	125.49	53.68	67.36 ₪
779	שפל	154,548.89	155,725.14	1,176.26	33.94	399.22 ₪

סה"כ לדייר:

פסגה	גבע	שפל	סה"כ	שיא ביקוש
470.46	164.54	1,579.72	2,214.72	16.58
₪ 419.76	₪ 89.32	₪ 539.22	₪ 1,048.31	

סה"כ צריכה  
 סה"כ לתשלום

211.60 ₪	<b>תשלום קבוע</b> <b>תשלום עבור גודל חיבור בKVA (3x63)</b> <b>סה"כ</b> <b>מע"מ 17.00%</b>	<b>סה"כ לתשלום</b>
11.39 ₪		
1,271.30 ₪		
216.12 ₪		
1,487.42 ₪	<b>כולל מע"מ</b>	

התפלגות חיוב בש"ח לפי תע"ז

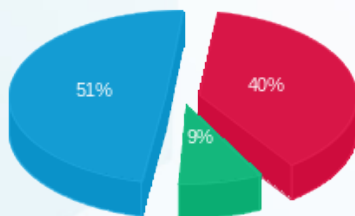

פסגה (419.76 ₪) 51%  
 גבע (89.32 ₪) 40%  
 שפל (539.22 ₪) 9%

הסטוריית צריכה בקוט"ש

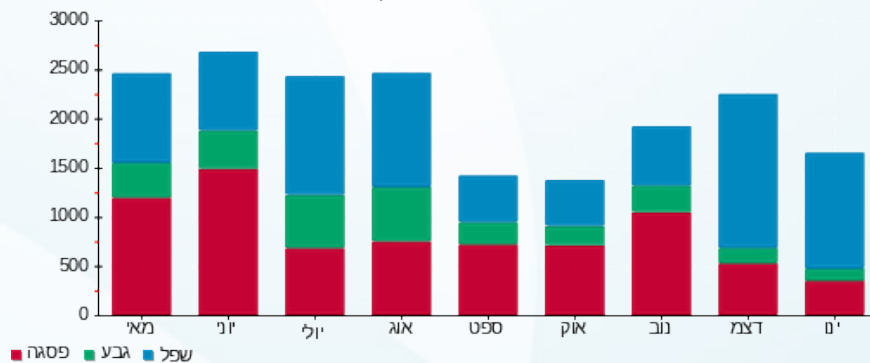

25/02/21 תאריך הפקה:  
 25/01/21 תאריך קריאה נוכחית:  
 24/12/20 תאריך קריאה קודמת:

שם דייר: פרטנר - גג  
 שם אתר: מיקדן מגדלי שקל בני-ברק

לקוח/ה נכבד/ה, אנו מתכבדים להגיש את חישוב צריכת החשמל לתקופה 25/01/21 - 24/12/20:

פרטנר - גג - 3 - 00025044 (0x0)

סוג תעריף	סוג צריכה	קריאה קודמת	קריאה נוכחית	סה"כ צריכה בקוט"ש	מחיר לקוט"ש בא"ג	סה"כ לתשלום
פרטי חשבון עבור תאריכים:						
		24/12/20	31/12/20			
777	פסגה	248,794.87	249,067.29	272.42	93.10	253.62 ₪
778	גבע	157,381.90	157,487.10	105.20	56.22	59.14 ₪
779	שפל	382,552.19	383,422.32	870.13	34.70	301.93 ₪
פרטי חשבון עבור תאריכים:						
		01/01/21	25/01/21			
777	פסגה	249,067.29	249,873.91	806.62	87.59	706.52 ₪
778	גבע	157,487.10	157,834.52	347.42	53.68	186.50 ₪
779	שפל	383,422.32	386,232.29	2,809.97	33.94	953.70 ₪

סה"כ לדייר:

פסגה	גבע	שפל	סה"כ	שיא ביקוש
1,079.04	452.63	3,680.10	5,211.76	15.85
₪ 960.14	₪ 245.64	₪ 1,255.64	₪ 2,461.42	

סה"כ צריכה  
 סה"כ לתשלום

211.60 ₪	<b>תשלום קבוע</b> <b>תשלום עבור גודל חיבור בKVA (0x0)</b> <b>סה"כ</b> <b>מע"מ 17.00%</b>	<b>סה"כ לתשלום</b> <b>כולל מע"מ</b>
0.00 ₪		
2,673.02 ₪		
454.41 ₪		
3,127.43 ₪		

התפלגות חיוב בש"ח לפי תע"ז

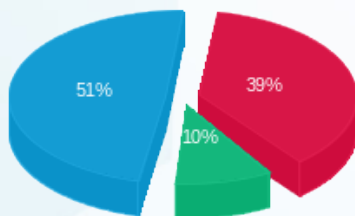

פסגה (₪ 960.14) ■  
 גבע (₪ 245.64) ■  
 שפל (₪ 1,255.64) ■

הסטוריית צריכה בקוט"ש

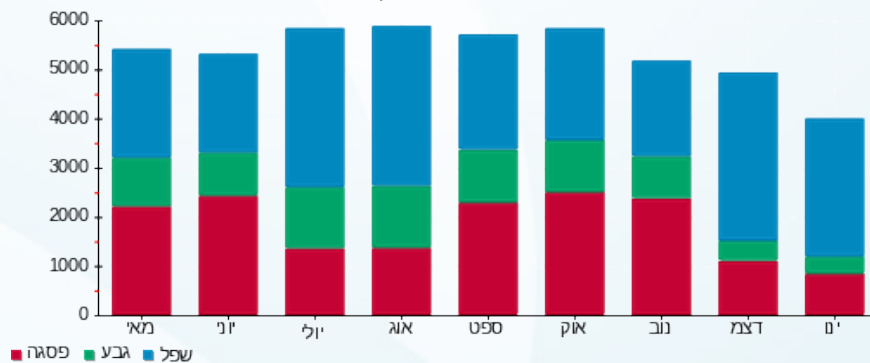



25/02/21 תאריך הפקה:  
 25/01/21 תאריך קריאה נוכחית:  
 24/12/20 תאריך קריאה קודמת:

שם דייר: צביקה אלקטרוניקה (ק.קרקע)  
 שם אתר: מיקדן מגדלי שקל בני-ברק

לקוח/ה נכבד/ה, אנו מתכבדים להגיש את חישוב צריכת החשמל לתקופה 25/01/21 - 24/12/20:

צביקה אלקטרוניקה (ק.קרקע) - 5 - (3x63)00022657

סוג תעריף	סוג צריכה	קריאה קודמת	קריאה נוכחית	סה"כ צריכה בקוט"ש	מחיר לקוט"ש בא"ג	סה"כ לתשלום
פרטי חשבון עבור תאריכים:						
777	פסגה	24/12/20	31/12/20	112.65	93.10	104.88 ₪
778	גבע	99,236.95	99,248.10	11.15	56.22	6.27 ₪
779	שפל	156,943.63	157,227.33	283.70	34.70	98.44 ₪
פרטי חשבון עבור תאריכים:						
777	פסגה	191,548.82	191,855.81	306.99	87.59	268.89 ₪
778	גבע	99,248.10	99,289.47	41.37	53.68	22.21 ₪
779	שפל	157,227.33	158,049.92	822.59	33.94	279.19 ₪

סה"כ לדייר:

פסגה	גבע	שפל	סה"כ	שיא ביקוש
419.63	52.52	1,106.29	1,578.45	11.32
₪ 373.76	₪ 28.48	₪ 377.63	₪ 779.87	

סה"כ צריכה  
סה"כ לתשלום

211.60 ₪	<b>תשלום קבוע</b> <b>תשלום עבור גודל חיבור בKVA (3x63)</b> <b>סה"כ</b> <b>מע"מ 17.00%</b>	<b>סה"כ לתשלום</b>
11.39 ₪		
1,002.86 ₪		
170.49 ₪		
1,173.35 ₪	<b>כולל מע"מ</b>	

התפלגות חיוב בש"ח לפי תעו"ז

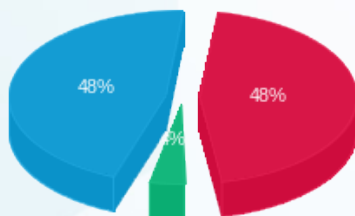

פסגה (373.76 ₪) 48%  
 גבע (28.48 ₪) 3%  
 שפל (377.63 ₪) 48%

הסטוריית צריכה בקוט"ש

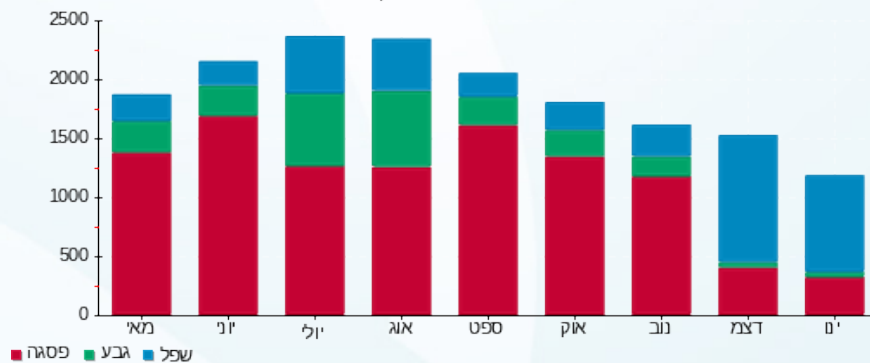



25/02/21 תאריך הפקה:  
 25/01/21 תאריך קריאה נוכחית:  
 24/12/20 תאריך קריאה קודמת:

שם דייר: צוות אלמוג (קומה 1)  
 שם אתר: מיקדן מגדלי שקל בני-ברק

לקוח/ה נכבד/ה, אנו מתכבדים להגיש את חישוב צריכת החשמל לתקופה 25/01/21 - 24/12/20:

צוות אלמוג (קומה 1) - 7 - 00025491(3x25)

סוג תעריף	סוג צריכה	קריאה קודמת	קריאה נוכחית	סה"כ צריכה בקוט"ש	מחיר לקוט"ש בא"ג	סה"כ לתשלום
פרטי חשבון עבור תאריכים:						
		24/12/20	31/12/20			
777	פסגה	11,100.13	11,109.55	9.42	93.10	8.77 ₪
778	גבע	3,939.44	3,947.06	7.63	56.22	4.29 ₪
779	שפל	11,445.29	11,484.29	39.00	34.70	13.53 ₪
פרטי חשבון עבור תאריכים:						
		01/01/21	25/01/21			
777	פסגה	11,109.55	11,135.89	26.34	87.59	23.07 ₪
778	גבע	3,947.06	3,969.98	22.92	53.68	12.30 ₪
779	שפל	11,484.29	11,638.43	154.14	33.94	52.31 ₪

סה"כ לדייר:

פסגה	גבע	שפל	סה"כ	שיא ביקוש
35.76	30.55	193.13	259.44	3.33
₪ 31.84	₪ 16.59	₪ 65.85	₪ 114.28	

סה"כ צריכה  
 סה"כ לתשלום

38.02 ₪	<b>תשלום קבוע</b> <b>תשלום עבור גודל חיבור בKVA (3x25)</b> <b>סה"כ</b> <b>מע"מ 17.00%</b>	<b>סה"כ לתשלום</b>
4.52 ₪		
156.82 ₪		
26.66 ₪		
183.48 ₪	<b>כולל מע"מ</b>	

התפלגות חיוב בש"ח לפי תע"ז

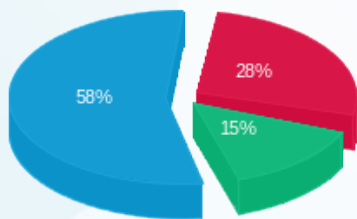

פסגה (31.84 ₪)  
 גבע (16.59 ₪)  
 שפל (65.85 ₪)

הסטוריית צריכה בקוט"ש

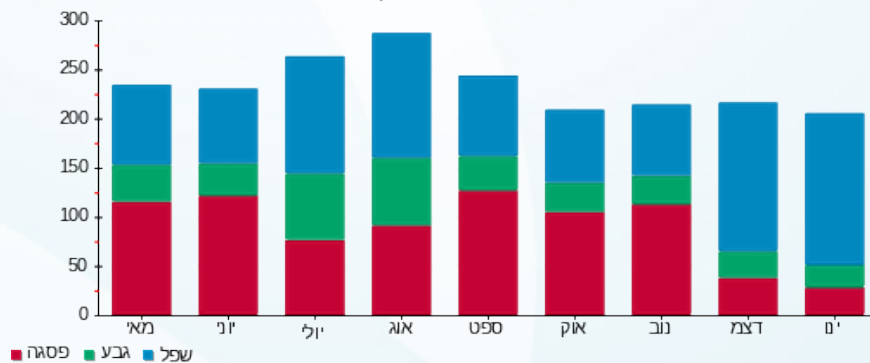



25/02/21 תאריך הפקה:  
 25/01/21 תאריך קריאה נוכחית:  
 24/12/20 תאריך קריאה קודמת:

שם דייר: ציבורי נמדד  
 שם אתר: מיקדן מגדלי שקל בני-ברק

לקוח/ה נכבד/ה, אנו מתכבדים להגיש את חישוב צריכת החשמל לתקופה 25/01/21 - 24/12/20:

ראשי שדה חיוני - 2 - 00025507(0x0)

סה"כ לתשלום	מחיר לקוט"ש בא"ג	סה"כ צריכה בקוט"ש	קריאה נוכחית	קריאה קודמת	סוג צריכה	סוג תעריף
			31/12/20	24/12/20	פרטי חשבון עבור תאריכים:	
2,889.87 ₪	93.10	3,104.05	2,970,097.90	2,966,993.86	פסגה	777
607.20 ₪	56.22	1,080.05	1,627,982.98	1,626,902.93	גבע	778
3,059.50 ₪	34.70	8,817.01	3,348,579.33	3,339,762.32	שפל	779
			25/01/21	01/01/21	פרטי חשבון עבור תאריכים:	
7,706.01 ₪	87.59	8,797.82	2,978,895.73	2,970,097.90	פסגה	777
1,892.88 ₪	53.68	3,526.22	1,631,509.20	1,627,982.98	גבע	778
9,395.24 ₪	33.94	27,681.90	3,376,261.23	3,348,579.33	שפל	779

יח' אויר צח חיוני - 5 - 00025507(0x0)

סה"כ לתשלום	מחיר לקוט"ש בא"ג	סה"כ צריכה בקוט"ש	קריאה נוכחית	קריאה קודמת	סוג צריכה	סוג תעריף
			31/12/20	24/12/20	פרטי חשבון עבור תאריכים:	
-927.95 ₪	93.10	-996.72	710,914.50	709,917.78	פסגה	777
-258.19 ₪	56.22	-459.25	362,553.18	362,093.93	גבע	778
-1,191.38 ₪	34.70	-3,433.36	793,627.25	790,193.89	שפל	779
			25/01/21	01/01/21	פרטי חשבון עבור תאריכים:	
-2,453.71 ₪	87.59	-2,801.36	713,715.86	710,914.50	פסגה	777
-820.93 ₪	53.68	-1,529.31	364,082.48	362,553.18	גבע	778
-3,806.53 ₪	33.94	-11,215.48	804,842.73	793,627.25	שפל	779

סה"כ לדייר:

שיא ביקוש	סה"כ	שפל	גבע	פסגה
186.50	32,571.58	21,850.08	2,617.72	8,103.79
	16,092.01 ₪	7,456.83 ₪	1,420.96 ₪	7,214.22 ₪

סה"כ צריכה  
 סה"כ לתשלום





211.60 ₪	תשלום קבוע	
0.00 ₪	תשלום עבור גודל חיבור ב-KVA (0x0)	
16,303.61 ₪	סה"כ	
2,771.61 ₪	מע"מ 17.00%	
19,075.23 ₪	סה"כ לתשלום	כולל מע"מ



25/02/21 תאריך הפקה:  
 25/01/21 תאריך קריאה נוכחית:  
 24/12/20 תאריך קריאה קודמת:

שם דייר: צסלר דורי (קומה 11)  
 שם אתר: מיקדן מגדלי שקל בני-ברק  
 תאריך יציאה: 31/12/20

**לקוח/ה נכבד/ה, אנו מתכבדים להגיש את חישוב צריכת החשמל לתקופה 24/12/20 - 31/12/20:**

צסלר דורי (קומה 11) - 7 - 00025494 (3x40)

סוג תעריף	סוג צריכה	קריאה קודמת	קריאה נוכחית	סה"כ צריכה בקוט"ש	מחיר לקוט"ש בא"ג	סה"כ לתשלום
			31/12/20	24/12/20	פרטי חשבון עבור תאריכים:	
777	פסגה	21,009.66	21,013.89	4.24	93.10	3.94 ₪
778	גבע	5,100.96	5,104.81	3.85	56.22	2.16 ₪
779	שפל	18,198.99	18,227.41	28.42	34.70	9.86 ₪

סה"כ לדייר:

פסגה	גבע	שפל	סה"כ	שיא ביקוש
4.24	3.85	28.42	36.50	1.06
₪ 3.94	₪ 2.16	₪ 9.86	₪ 15.97	

סה"כ צריכה  
סה"כ לתשלום

36.10 ₪	<b>תשלום קבוע</b>	
1.14 ₪	<b>תשלום עבור גודל חיבור בKVA (3x40)</b>	
53.21 ₪	<b>סה"כ</b>	
9.05 ₪	<b>מע"מ 17.00%</b>	
62.26 ₪	<b>סה"כ לתשלום</b>	<b>כולל מע"מ</b>

התפלגות חיוב בש"ח לפי תעו"ז

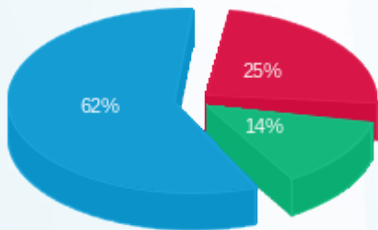

פסגה (₪ 3.94)  
 גבע (₪ 2.16)  
 שפל (₪ 9.86)

הסטוריית צריכה בקוט"ש

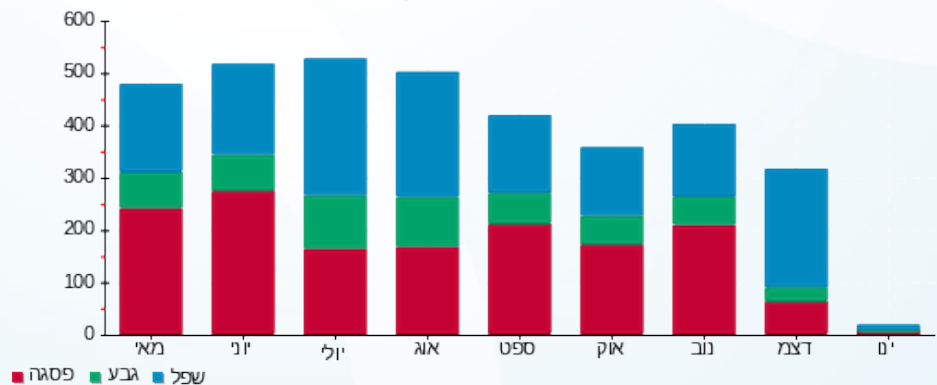



25/02/21 תאריך הפקה:  
 25/01/21 תאריך קריאה נוכחית:  
 24/12/20 תאריך קריאה קודמת:

שם דייר: קיד דנט  
 שם אתר: מיקדן מגדלי שקל בני-ברק

לקוח/ה נכבד/ה, אנו מתכבדים להגיש את חישוב צריכת החשמל לתקופה 25/01/21 - 24/12/20:

קיד דנט - 8 - 00025044 (3x50)

סוג תעריף	סוג צריכה	קריאה קודמת	קריאה נוכחית	סה"כ צריכה בקוט"ש	מחיר לקוט"ש בא"ג	סה"כ לתשלום
פרטי חשבון עבור תאריכים:						
		24/12/20	31/12/20			
777	פסגה	51,166.28	51,172.14	5.86	93.10	5.46 ₪
778	גבע	24,682.43	24,685.38	2.95	56.22	1.66 ₪
779	שפל	34,007.96	34,030.71	22.75	34.70	7.89 ₪
פרטי חשבון עבור תאריכים:						
		01/01/21	25/01/21			
777	פסגה	51,172.14	51,187.46	15.32	87.59	13.42 ₪
778	גבע	24,685.38	24,698.75	13.38	53.68	7.18 ₪
779	שפל	34,030.71	34,105.01	74.30	33.94	25.22 ₪

סה"כ לדייר:

פסגה	גבע	שפל	סה"כ	שיא ביקוש
21.18	16.32	97.05	134.55	2.35
18.88 ₪	8.84 ₪	33.11 ₪	60.82 ₪	

סה"כ צריכה  
 סה"כ לתשלום

38.02 ₪	<b>תשלום קבוע</b> <b>תשלום עבור גודל חיבור בKVA (3x50)</b> <b>סה"כ</b> <b>מע"מ 17.00%</b>	
9.04 ₪		
107.88 ₪		
18.34 ₪		
126.22 ₪	<b>סה"כ לתשלום</b>	<b>כולל מע"מ</b>

התפלגות חיוב בש"ח לפי תע"ז

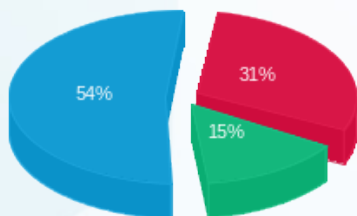

פסגה (18.88 ₪)  
 גבע (8.84 ₪)  
 שפל (33.11 ₪)

הסטוריית צריכה בקוט"ש

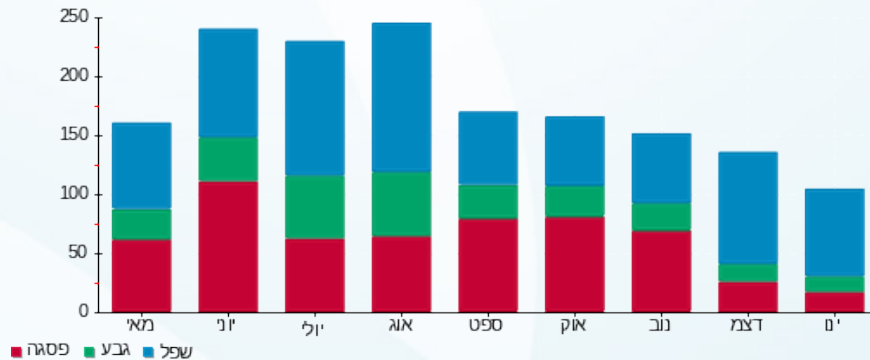



25/02/21 תאריך הפקה:  
 25/01/21 תאריך קריאה נוכחית:  
 24/12/20 תאריך קריאה קודמת:

שם דייר: קרן האור לחברה (קומה 1)  
 שם אתר: מיקדן מגדלי שקל בני-ברק  
 תאריך כניסה: 01/01/21

לקוח/ה נכבד/ה, אנו מתכבדים להגיש את חישוב צריכת החשמל לתקופה 01/01/21 - 25/01/21:

קרן האור לחברה - 5 - 00025491 (3x25)

סוג תעריף	סוג צריכה	קריאה קודמת	קריאה נוכחית	סה"כ צריכה בקוט"ש	מחיר לקוט"ש בא"ג	סה"כ לתשלום
פרטי חשבון עבור תאריכים:						
777	פסגה	01/01/21	25/01/21	12.19	87.59	10.67 ₪
778	גבע	7,568.69	7,573.94	5.26	53.68	2.82 ₪
779	שפל	21,171.90	21,221.40	49.49	33.94	16.80 ₪

סה"כ לדייר:

פסגה	גבע	שפל	סה"כ	שיא ביקוש
12.19	5.26	49.49	66.93	0.70
10.67 ₪	2.82 ₪	16.80 ₪	30.29 ₪	

סה"כ צריכה  
 סה"כ לתשלום

211.60 ₪	<b>תשלום קבוע</b>	
3.80 ₪	<b>תשלום עבור גודל חיבור ב-KVA (3x25)</b>	
245.70 ₪	<b>סה"כ</b>	
41.77 ₪	<b>מע"מ 17.00%</b>	
287.47 ₪	<b>סה"כ לתשלום</b>	<b>כולל מע"מ</b>

התפלגות חיוב בש"ח לפי תעו"ז

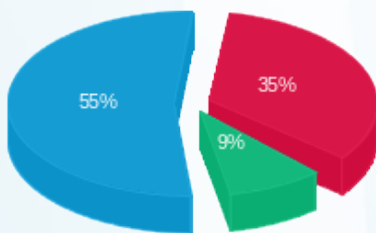

פסגה (10.67 ₪)  
 גבע (2.82 ₪)  
 שפל (16.80 ₪)

הסטוריית צריכה בקוט"ש

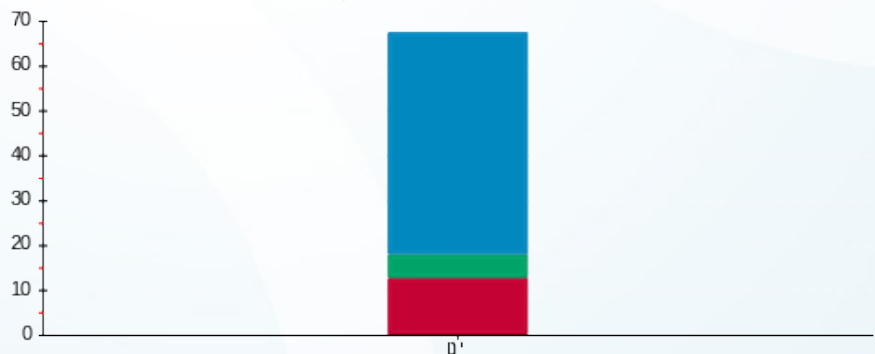

פסגה גבע שפל



25/02/21 תאריך הפקה:  
 25/01/21 תאריך קריאה נוכחית:  
 24/12/20 תאריך קריאה קודמת:

שם דייר: ראשי שנאי 1  
 שם אתר: מיקדן מגדלי שקל בני-ברק

לקוח/ה נכבד/ה, אנו מתכבדים להגיש את חישוב צריכת החשמל לתקופה 25/01/21 - 24/12/20:

ראשי שנאי 1 - 3 - 00025494 (0x0)

סוג תעריף	סוג צריכה	קריאה קודמת	קריאה נוכחית	סה"כ צריכה בקוט"ש	מחיר לקוט"ש בא"ג	סה"כ לתשלום
פרטי חשבון עבור תאריכים:						
		24/12/20	31/12/20			
777	פסגה	9,738,067.60	9,745,731.40	7,663.80	93.10	7,135.00 ₪
778	גבע	4,016,361.25	4,019,953.35	3,592.10	56.22	2,019.48 ₪
779	שפל	6,503,599.25	6,527,699.40	24,100.15	34.70	8,362.75 ₪
פרטי חשבון עבור תאריכים:						
		01/01/21	25/01/21			
777	פסגה	9,745,731.40	9,764,986.45	19,255.05	87.59	16,865.50 ₪
778	גבע	4,019,953.35	4,029,559.05	9,605.70	53.68	5,156.34 ₪
779	שפל	6,527,699.40	6,593,436.10	65,736.70	33.94	22,311.04 ₪

סה"כ לדייר:

פסגה	גבע	שפל	סה"כ	שיא ביקוש
26,918.85	13,197.80	89,836.85	129,953.50	860.70
₪ 24,000.50	₪ 7,175.82	₪ 30,673.79	₪ 61,850.10	

סה"כ צריכה  
סה"כ לתשלום

211.60 ₪	<b>תשלום קבוע</b> <b>תשלום עבור גודל חיבור בKVA (0x0)</b> <b>סה"כ</b> <b>מע"מ 17.00%</b>	<b>סה"כ לתשלום</b>
0.00 ₪		
62,061.70 ₪		
10,550.49 ₪		
72,612.19 ₪	<b>כולל מע"מ</b>	

התפלגות חיוב בש"ח לפי תע"ז

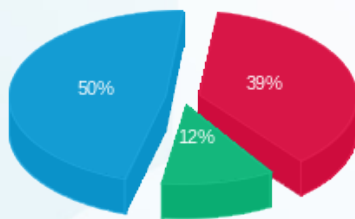

פסגה (24,000.50 ₪)  
 גבע (7,175.82 ₪)  
 שפל (30,673.79 ₪)

הסטוריית צריכה בקוט"ש

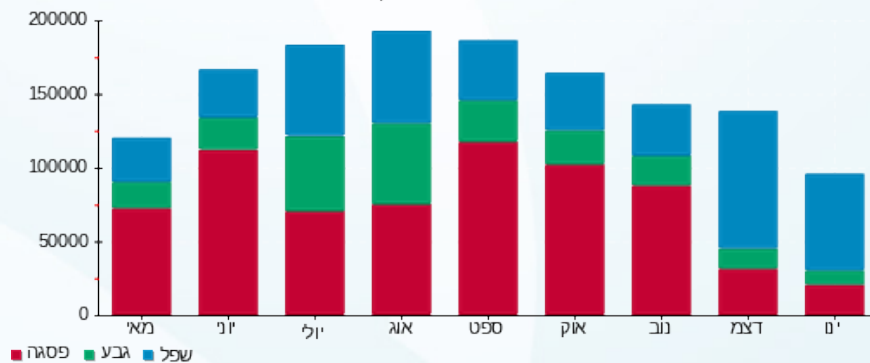

25/02/21 תאריך הפקה:  
 25/01/21 תאריך קריאה נוכחית:  
 24/12/20 תאריך קריאה קודמת:

שם דייר: ראשי שנאי 2  
 שם אתר: מיקדן מגדלי שקל בני-ברק

לקוח/ה נכבד/ה, אנו מתכבדים להגיש את חישוב צריכת החשמל לתקופה 25/01/21 - 24/12/20:

ראשי שנאי 2 - 6 - 00025507 (0x0)

סוג תעריף	סוג צריכה	קריאה קודמת	קריאה נוכחית	סה"כ צריכה בקוט"ש	מחיר לקוט"ש בא"ג	סה"כ לתשלום
פרטי חשבון עבור תאריכים:						
		24/12/20	31/12/20			
777	פסגה	15,627,845.65	15,635,302.15	7,456.50	93.10	6,942.00 ₪
778	גבע	6,972,680.00	6,975,440.30	2,760.30	56.22	1,551.84 ₪
779	שפל	10,669,365.70	10,691,071.50	21,705.80	34.70	7,531.91 ₪
פרטי חשבון עבור תאריכים:						
		01/01/21	25/01/21			
777	פסגה	15,635,302.15	15,657,409.90	22,107.75	87.59	19,364.18 ₪
778	גבע	6,975,440.30	6,984,255.35	8,815.05	53.68	4,731.92 ₪
779	שפל	10,691,071.50	10,759,116.55	68,045.05	33.94	23,094.49 ₪

סה"כ לדייר:

פסגה	גבע	שפל	סה"כ	שיא ביקוש
29,564.25	11,575.35	89,750.85	130,890.45	714.00
26,306.18 ₪	6,283.76 ₪	30,626.40 ₪	63,216.34 ₪	

סה"כ צריכה  
 סה"כ לתשלום

211.60 ₪	תשלום קבוע תשלום עבור גודל חיבור בKVA (0x0)	סה"כ	כולל מע"מ
0.00 ₪			
63,427.94 ₪			
10,782.75 ₪	מע"מ 17.00%		
74,210.69 ₪	סה"כ לתשלום		

התפלגות חיוב בש"ח לפי תעו"ז

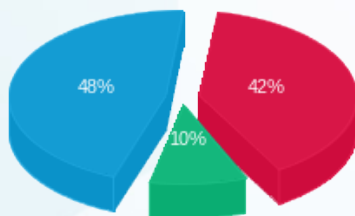

פסגה (26,306.18 ₪)  
 גבע (6,283.76 ₪)  
 שפל (30,626.40 ₪)

הסטוריית צריכה בקוט"ש

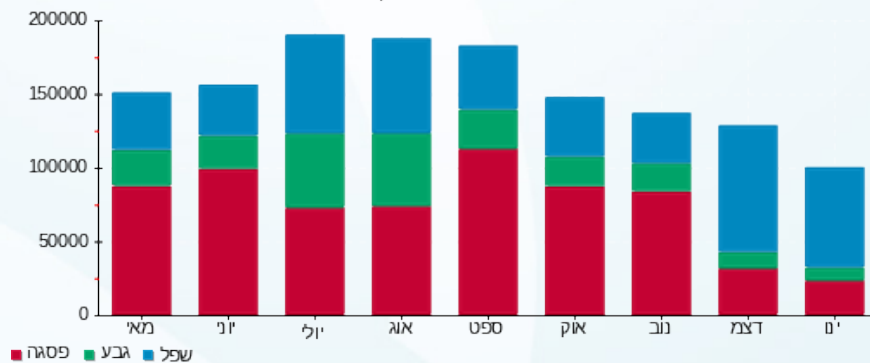



25/02/21 תאריך הפקה:  
 25/01/21 תאריך קריאה נוכחית:  
 24/12/20 תאריך קריאה קודמת:

שם דייר: ר"ח שפילברג אבי (קומה 8)  
 שם אתר: מיקדן מגדלי שקל בני-ברק

לקוח/ה נכבד/ה, אנו מתכבדים להגיש את חישוב צריכת החשמל לתקופה 25/01/21 - 24/12/20:

ר"ח שפילברג אבי (קומה 8) - 4 - 00024957 (3x63)

סוג תעריף	סוג צריכה	קריאה קודמת	קריאה נוכחית	סה"כ צריכה בקוט"ש	מחיר לקוט"ש בא"ג	סה"כ לתשלום
פרטי חשבון עבור תאריכים:						
777	פסגה	24/12/20	31/12/20	27.73	93.10	25.82 ₪
778	גבע	26,330.14	26,340.39	10.24	56.22	5.76 ₪
779	שפל	54,790.87	55,001.82	210.95	34.70	73.20 ₪
פרטי חשבון עבור תאריכים:						
777	פסגה	01/01/21	25/01/21	72.56	87.59	63.55 ₪
778	גבע	26,340.39	26,370.53	30.14	53.68	16.18 ₪
779	שפל	55,001.82	55,657.14	655.32	33.94	222.42 ₪

סה"כ לדייר:

פסגה	גבע	שפל	סה"כ	שיא ביקוש
100.29	40.38	866.27	1,006.94	12.10
₪ 89.37	₪ 21.94	₪ 295.61	₪ 406.92	

סה"כ צריכה  
סה"כ לתשלום

211.60 ₪	<b>תשלום קבוע</b> <b>תשלום עבור גודל חיבור בKVA (3x63)</b> <b>סה"כ</b> <b>מע"מ 17.00%</b>	<b>סה"כ לתשלום</b> <b>כולל מע"מ</b>
11.39 ₪		
629.91 ₪		
107.08 ₪		
737.00 ₪		

התפלגות חיוב בש"ח לפי תע"ז

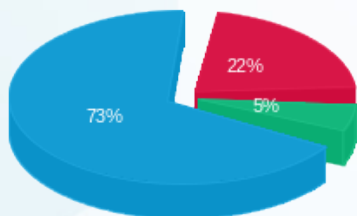

פסגה (89.37 ₪)  
 גבע (21.94 ₪)  
 שפל (295.61 ₪)

הסטוריית צריכה בקוט"ש

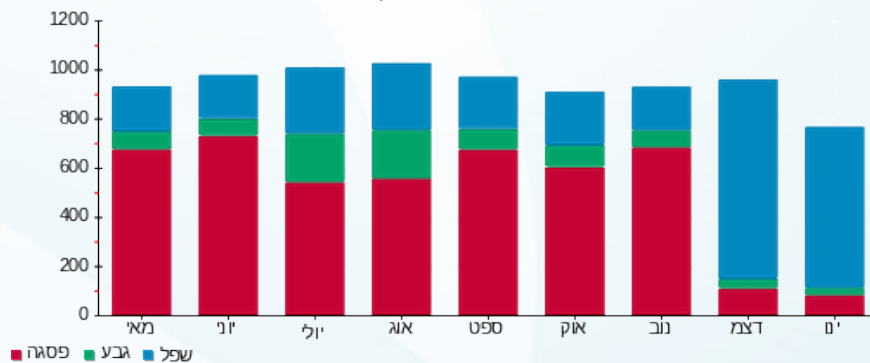



25/02/21 תאריך הפקה:  
 25/01/21 תאריך קריאה נוכחית:  
 24/12/20 תאריך קריאה קודמת:

שם דייר: רובין לנדסמן (קומה 12)  
 שם אתר: מיקדן מגדלי שקל בני-ברק

לקוח/ה נכבד/ה, אנו מתכבדים להגיש את חישוב צריכת החשמל לתקופה 25/01/21 - 24/12/20:

רובין לנדסמן (קומה 12) - 3 - 00025038(3x63)

סוג תעריף	סוג צריכה	קריאה קודמת	קריאה נוכחית	סה"כ צריכה בקוט"ש	מחיר לקוט"ש בא"ג	סה"כ לתשלום
פרטי חשבון עבור תאריכים:						
		24/12/20	31/12/20			
777	פסגה	156,139.84	156,230.01	90.18	93.10	83.96 ₪
778	גבע	57,354.24	57,365.10	10.86	56.22	6.10 ₪
779	שפל	96,592.16	96,878.96	286.80	34.70	99.52 ₪
פרטי חשבון עבור תאריכים:						
		01/01/21	25/01/21			
777	פסגה	156,230.01	156,556.87	326.86	87.59	286.29 ₪
778	גבע	57,365.10	57,409.33	44.23	53.68	23.74 ₪
779	שפל	96,878.96	97,921.32	1,042.36	33.94	353.78 ₪

סה"כ לדייר:

פסגה	גבע	שפל	סה"כ	שיא ביקוש
417.03	55.09	1,329.16	1,801.28	25.03
₪ 370.25	₪ 29.85	₪ 453.30	₪ 853.39	

סה"כ צריכה  
 סה"כ לתשלום

211.60 ₪	<b>תשלום קבוע</b> <b>תשלום עבור גודל חיבור בKVA (3x63)</b> <b>סה"כ</b> <b>מע"מ 17.00%</b>	<b>סה"כ לתשלום</b>
11.39 ₪		
1,076.38 ₪		
182.98 ₪		
1,259.36 ₪		

התפלגות חיוב בש"ח לפי תע"ז

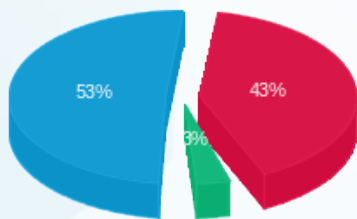

פסגה (370.25 ₪)  
 גבע (29.85 ₪)  
 שפל (453.30 ₪)

הסטוריית צריכה בקוט"ש

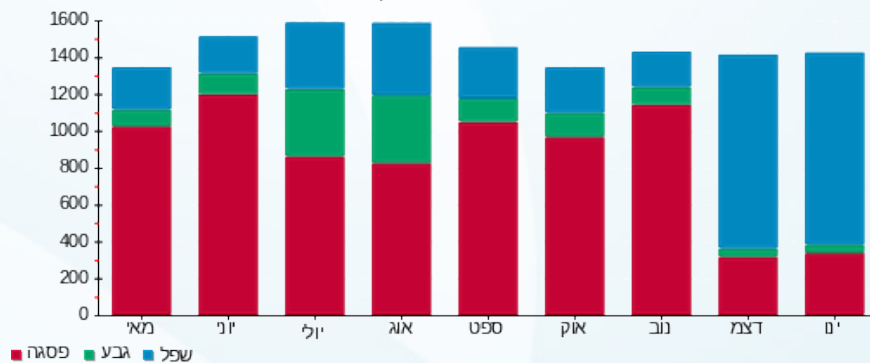



25/02/21 תאריך הפקה:  
 25/01/21 תאריך קריאה נוכחית:  
 24/12/20 תאריך קריאה קודמת:

שם דייר: רעני שלמה (קומה 9)  
 שם אתר: מיקדן מגדלי שקל בני-ברק

לקוח/ה נכבד/ה, אנו מתכבדים להגיש את חישוב צריכת החשמל לתקופה 25/01/21 - 24/12/20:

רעני שלמה (קומה 9) - 2 - 00025044(3x50)

סוג תעריף	סוג צריכה	קריאה קודמת	קריאה נוכחית	סה"כ צריכה בקוט"ש	מחיר לקוט"ש בא"ג	סה"כ לתשלום
פרטי חשבון עבור תאריכים:						
777	פסגה	24/12/20	31/12/20	33.50	93.10	31.19 ₪
778	גבע	23,515.74	23,522.02	6.29	56.22	3.53 ₪
779	שפל	33,820.64	33,949.22	128.58	34.70	44.62 ₪
פרטי חשבון עבור תאריכים:						
777	פסגה	60,066.25	60,193.77	127.52	87.59	111.69 ₪
778	גבע	23,522.02	23,543.87	21.84	53.68	11.73 ₪
779	שפל	33,949.22	34,347.34	398.12	33.94	135.12 ₪

סה"כ לדייר:

פסגה	גבע	שפל	סה"כ	שיא ביקוש
161.01	28.13	526.70	715.84	9.03
142.88 ₪	15.26 ₪	179.74 ₪	337.88 ₪	

סה"כ צריכה  
 סה"כ לתשלום

תשלום קבוע	תשלום עבור גודל חיבור בKVA (3x50)	סה"כ	מע"מ 17.00%	סה"כ לתשלום	כולל מע"מ
38.02 ₪	9.04 ₪	384.93 ₪	65.44 ₪	450.37 ₪	

התפלגות חיוב בש"ח לפי תע"ז

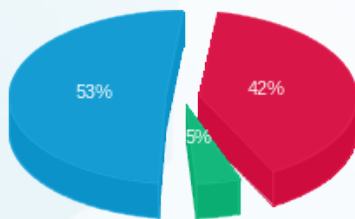

■ פסגה (142.88 ₪)  
 ■ גבע (15.26 ₪)  
 ■ שפל (179.74 ₪)

הסטוריית צריכה בקוט"ש

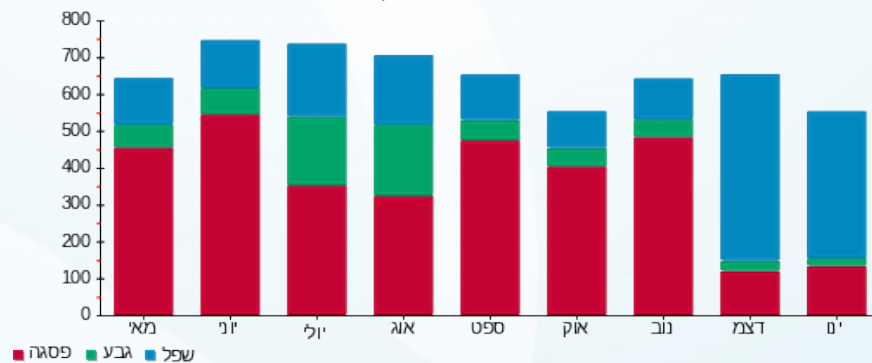



25/02/21 תאריך הפקה:  
 25/01/21 תאריך קריאה נוכחית:  
 24/12/20 תאריך קריאה קודמת:

שם דייר: שטרן וייס (קומה 9)  
 שם אתר: מיקדן מגדלי שקל בני-ברק

לקוח/ה נכבד/ה, אנו מתכבדים להגיש את חישוב צריכת החשמל לתקופה 25/01/21 - 24/12/20:

שטרן וייס (קומה 9) - 1 - 00025044(3x40)

סוג תעריף	סוג צריכה	קריאה קודמת	קריאה נוכחית	סה"כ צריכה בקוט"ש	מחיר לקוט"ש בא"ג	סה"כ לתשלום
פרטי חשבון עבור תאריכים:						
		24/12/20	31/12/20			
777	פסגה	57,554.23	57,602.73	48.50	93.10	45.15 ₪
778	גבע	20,805.16	20,827.38	22.22	56.22	12.49 ₪
779	שפל	30,147.16	30,332.31	185.15	34.70	64.25 ₪
פרטי חשבון עבור תאריכים:						
		01/01/21	25/01/21			
777	פסגה	57,602.73	57,755.28	152.55	87.59	133.62 ₪
778	גבע	20,827.38	20,876.29	48.91	53.68	26.25 ₪
779	שפל	30,332.31	30,987.79	655.48	33.94	222.47 ₪

סה"כ לדייר:

פסגה	גבע	שפל	סה"כ	שיא ביקוש
201.05	71.13	840.63	1,112.80	15.43
178.77 ₪	38.74 ₪	286.72 ₪	504.23 ₪	

סה"כ צריכה  
 סה"כ לתשלום

38.02 ₪	<b>תשלום קבוע</b> <b>תשלום עבור גודל חיבור בKVA (3x40)</b> <b>סה"כ</b> <b>מע"מ 17.00%</b>	<b>סה"כ לתשלום</b>
7.23 ₪		
549.48 ₪		
93.41 ₪		
642.89 ₪	<b>כולל מע"מ</b>	

התפלגות חיוב בש"ח לפי תע"ז

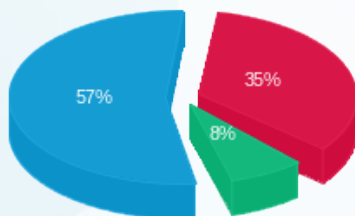

פסגה (178.77 ₪) 57%  
 גבע (38.74 ₪) 35%  
 שפל (286.72 ₪) 8%

הסטוריית צריכה בקוט"ש

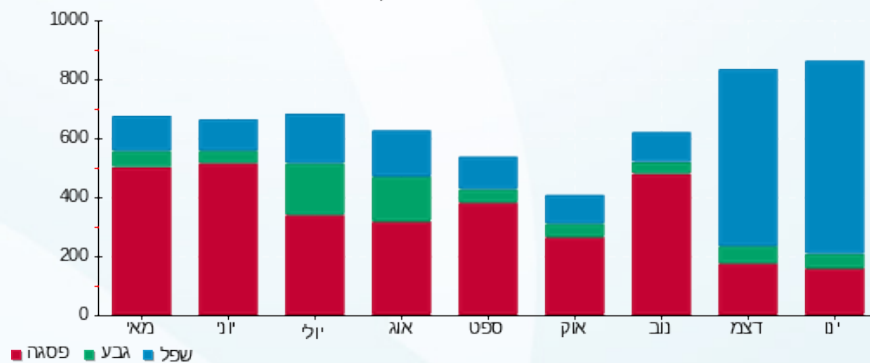



25/02/21 תאריך הפקה:  
 25/01/21 תאריך קריאה נוכחית:  
 24/12/20 תאריך קריאה קודמת:

שם דייר: שלכם (קומה 5)  
 שם אתר: מיקדן מגדלי שקל בני-ברק

לקוח/ה נכבד/ה, אנו מתכבדים להגיש את חישוב צריכת החשמל לתקופה 25/01/21 - 24/12/20:

שלכם (קומה 5) - 3 - 00022685(3x25)

סוג תעריף	סוג צריכה	קריאה קודמת	קריאה נוכחית	סה"כ צריכה בקוט"ש	מחיר לקוט"ש בא"ג	סה"כ לתשלום
פרטי חשבון עבור תאריכים:						
777	פסגה	24/12/20	31/12/20	40.22	93.10	37.45 ₪
778	גבע	11,757.95	11,772.93	14.98	56.22	8.42 ₪
779	שפל	24,078.40	24,237.33	158.93	34.70	55.15 ₪
פרטי חשבון עבור תאריכים:						
777	פסגה	01/01/21	25/01/21	76.50	87.59	67.00 ₪
778	גבע	11,772.93	11,792.54	19.61	53.68	10.53 ₪
779	שפל	24,237.33	24,643.80	406.47	33.94	137.96 ₪

סה"כ לדייר:

פסגה	גבע	שפל	סה"כ	שיא ביקוש
116.72	34.59	565.40	716.70	8.86
₪ 104.45	₪ 18.95	₪ 193.10	₪ 316.50	

סה"כ צריכה  
 סה"כ לתשלום

38.02 ₪	<b>תשלום קבוע</b> <b>תשלום עבור גודל חיבור בKVA (3x25)</b> <b>סה"כ</b> <b>מע"מ 17.00%</b>	<b>סה"כ לתשלום</b> <b>כולל מע"מ</b>
4.52 ₪		
359.04 ₪		
61.04 ₪		
420.08 ₪		

התפלגות חיוב בש"ח לפי תע"ז

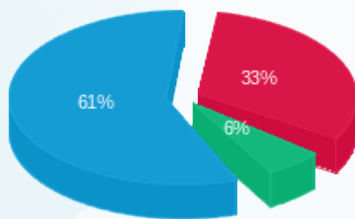

■ פסגה (104.45 ₪)  
 ■ גבע (18.95 ₪)  
 ■ שפל (193.10 ₪)

הסטוריית צריכה בקוט"ש

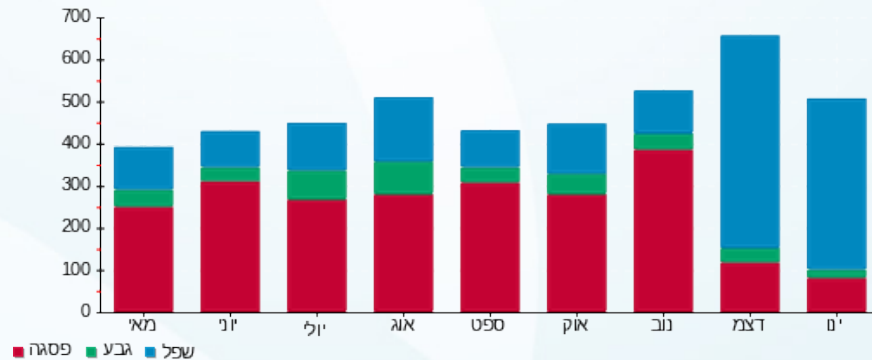

25/02/21 תאריך הפקה:  
 25/01/21 תאריך קריאה נוכחית:  
 24/12/20 תאריך קריאה קודמת:

שם דייר: שלמה לוי (קומה 11)  
 שם אתר: מיקדן מגדלי שקל בני-ברק

לקוח/ה נכבד/ה, אנו מתכבדים להגיש את חישוב צריכת החשמל לתקופה 25/01/21 - 24/12/20:

שלמה לוי (קומה 11) - 8 - 00025038(3x32)

סוג תעריף	סוג צריכה	קריאה קודמת	קריאה נוכחית	סה"כ צריכה בקוט"ש	מחיר לקוט"ש בא"ג	סה"כ לתשלום
פרטי חשבון עבור תאריכים:						
		24/12/20	31/12/20			
777	פסגה	67,887.44	67,905.77	18.32	93.10	17.06 ₪
778	גבע	33,114.42	33,123.42	9.00	56.22	5.06 ₪
779	שפל	43,685.04	43,795.09	110.05	34.70	38.19 ₪
פרטי חשבון עבור תאריכים:						
		01/01/21	25/01/21			
777	פסגה	67,905.77	67,968.72	62.95	87.59	55.14 ₪
778	גבע	33,123.42	33,149.06	25.64	53.68	13.76 ₪
779	שפל	43,795.09	44,131.82	336.73	33.94	114.29 ₪

סה"כ לדייר:

פסגה	גבע	שפל	סה"כ	שיא ביקוש
81.28	34.64	446.78	562.70	11.67
₪ 72.20	₪ 18.83	₪ 152.47	₪ 243.50	

סה"כ צריכה  
 סה"כ לתשלום

38.02 ₪	<b>תשלום קבוע</b> <b>תשלום עבור גודל חיבור בKVA (3x32)</b> <b>סה"כ</b> <b>מע"מ 17.00%</b>	<b>סה"כ לתשלום</b>
5.78 ₪		
287.30 ₪		
48.84 ₪		
336.14 ₪	<b>כולל מע"מ</b>	

התפלגות חיוב בש"ח לפי תע"ז

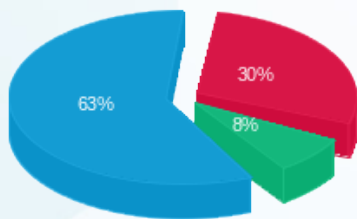

פסגה (72.20 ₪)  
 גבע (18.83 ₪)  
 שפל (152.47 ₪)

הסטוריית צריכה בקוט"ש

