



28/02/21 תאריך הפקה:  
 28/02/21 תאריך קריאה נוכחית:  
 01/02/21 תאריך קריאה קודמת:

שם דייר: 16092154-10  
 שם אתר: המרכז הקמעונאי למזון

לקוח/ה נכבד/ה, אנו מתכבדים להגיש את חישוב צריכת החשמל לתקופה 01/02/21 - 28/02/21:

16092154-10 - 1 (0x0)

סוג תעריף	סוג צריכה	קריאה קודמת	קריאה נוכחית	סה"כ צריכה בקוט"ש	מחיר לקוט"ש בא"ג	סה"כ לתשלום
		01/02/21	28/02/21			
777	פסגה	1,129,532.50	1,141,897.50	12,365.00	87.59	10,830.50 ₪
778	גבע	547,090.00	552,155.00	5,065.00	53.68	2,718.89 ₪
779	שפל	1,500,750.00	1,543,217.50	42,467.50	33.94	14,413.47 ₪

סה"כ לדייר:

פסגה	גבע	שפל	סה"כ	שיא ביקוש
12,365.00	5,065.00	42,467.50	59,897.50	139.73
10,830.50 ₪	2,718.89 ₪	14,413.47 ₪	27,962.86 ₪	

סה"כ צריכה  
 סה"כ לתשלום

211.60 ₪	תשלום קבוע	
0.00 ₪	תשלום עבור גודל חיבור בKVA (0x0)	
28,174.46 ₪	סה"כ לתשלום	לא כולל מע"מ

התפלגות חיוב בש"ח לפי תע"ז

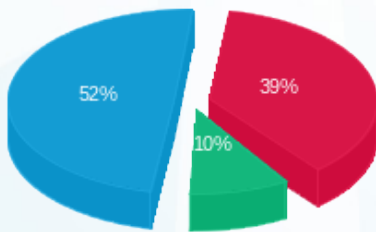

פסגה (10,830.50 ₪) 52%  
 גבע (2,718.89 ₪) 10%  
 שפל (14,413.47 ₪) 39%

הסטוריית צריכה בקוט"ש

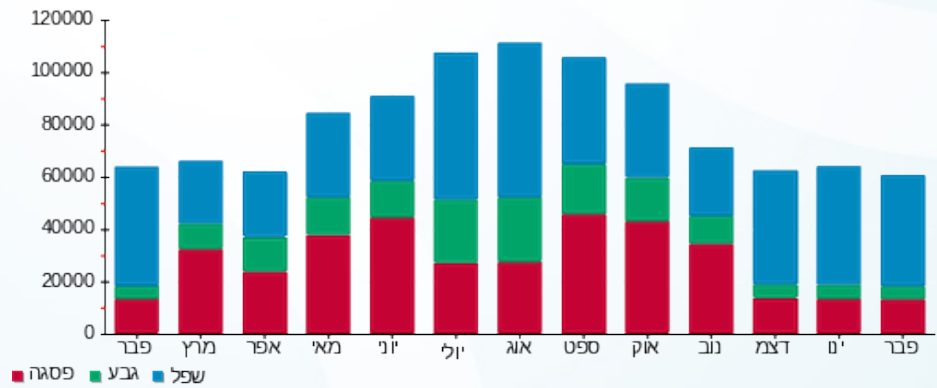

28/02/21 תאריך הפקה:  
 28/02/21 תאריך קריאה נוכחית:  
 01/02/21 תאריך קריאה קודמת:

שם דייר: גולדן סנטורי בע"מ, ח.פ. 513542761  
 שם אתר: המרכז הקמעונאי למזון

**לקוח/ה נכבד/ה, אנו מתכבדים להגיש את חישוב צריכת החשמל לתקופה 01/02/21 - 28/02/21:**

**גולדן סנטורי בע"מ - 1 - 16092155(0x0)**

סוג תעריף	סוג צריכה	קריאה קודמת	קריאה נוכחית	סה"כ צריכה בקוט"ש	מחיר לקוט"ש בא"ג	סה"כ לתשלום
		01/02/21	28/02/21			
777	פסגה	39,790.50	41,429.00	1,638.50	87.59	1,435.16 ₪
778	גבע	31,345.50	31,817.50	472.00	53.68	253.37 ₪
779	שפל	134,438.50	138,556.00	4,117.50	33.94	1,397.48 ₪

**סה"כ לדייר:**

פסגה	גבע	שפל	סה"כ	שיא ביקוש
1,638.50	472.00	4,117.50	6,228.00	19.27
1,435.16 ₪	253.37 ₪	1,397.48 ₪	3,086.01 ₪	

סה"כ צריכה  
 סה"כ לתשלום

211.60 ₪	<b>תשלום קבוע</b>	
0.00 ₪	<b>תשלום עבור גודל חיבור בKVA (0x0)</b>	
3,297.61 ₪	<b>סה"כ לתשלום</b>	<b>לא כולל מע"מ</b>

התפלגות חיוב בש"ח לפי תע"ז

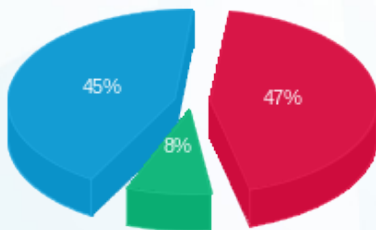

■ פסגה (1,435.16 ₪)  
 ■ גבע (253.37 ₪)  
 ■ שפל (1,397.48 ₪)

הסטוריית צריכה בקוט"ש

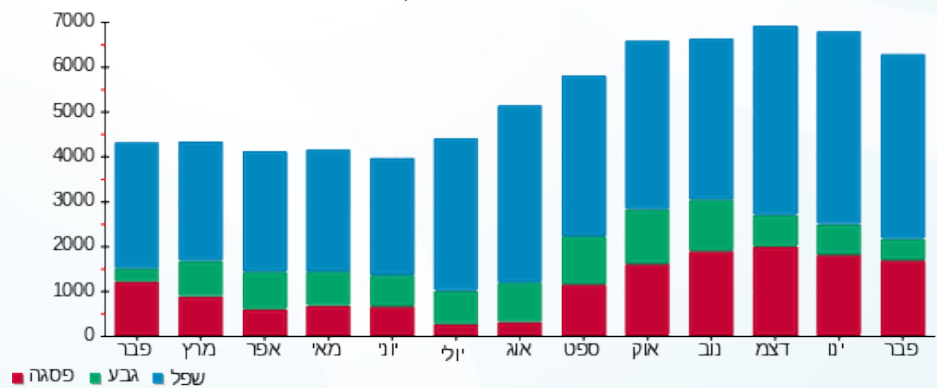



28/02/21 תאריך הפקה:  
 28/02/21 תאריך קריאה נוכחית:  
 01/02/21 תאריך קריאה קודמת:

שם דייר: טנא שוק בע"מ, ח.פ. 515411650  
 שם אתר: המרכז הקמעונאי למזון

לקוח/ה נכבד/ה, אנו מתכבדים להגיש את חישוב צריכת החשמל לתקופה 28/02/21 - 01/02/21:

טנא שוק - 2 - 16092153 (0x0)

סוג תעריף	סוג צריכה	קריאה קודמת	קריאה נוכחית	סה"כ צריכה בקוט"ש	מחיר לקוט"ש בא"ג	סה"כ לתשלום
		01/02/21	28/02/21			
777	פסגה	281,620.00	284,731.00	3,111.00	87.59	2,724.92 ₪
778	גבע	87,418.50	88,425.50	1,007.00	53.68	540.56 ₪
779	שפל	133,065.50	134,731.50	1,666.00	33.94	565.44 ₪

סה"כ לדיר:

פסגה	גבע	שפל	סה"כ	שיא ביקוש
3,111.00	1,007.00	1,666.00	5,784.00	25.42
2,724.92 ₪	540.56 ₪	565.44 ₪	3,830.92 ₪	

סה"כ צריכה  
 סה"כ לתשלום

211.60 ₪	תשלום קבוע	
0.00 ₪	תשלום עבור גודל חיבור בKVA (0x0)	
4,042.52 ₪	סה"כ לתשלום	לא כולל מע"מ

התפלגות חיוב בש"ח לפי תעו"ז

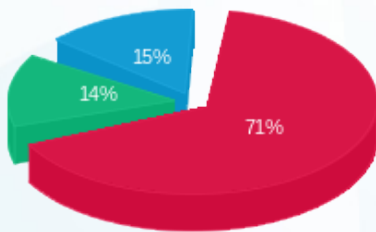

פסגה (2,724.92 ₪) 71%  
 גבע (540.56 ₪) 14%  
 שפל (565.44 ₪) 15%

הסטוריית צריכה בקוט"ש

