

01/03/21 תאריך הפקדה:
 28/02/21 תאריך קריאה נוכחית:
 01/02/21 תאריך קריאה קודמת:

שם דייר: * א.מ.קארמה יבוא שיווק וסחר בע"מ
 שם אתר: סאמיט 5 כרמיאל

לקוח/ה נכבד/ה, אנו מתכבדים להגיש את חישוב צריכת החשמל לתקופה 01/02/21 - 28/02/21:

1 - 14158906(3x32)

סוג תעריף	סוג צריכה	קריאה קודמת	קריאה נוכחית	סה"כ צריכה בקוט"ש	מחיר לקוט"ש בא"ג	סה"כ לתשלום
פרטי חשבון עבור תאריכים:						
777	פסגה	01/02/21	28/02/21	118.30	87.59	103.62 ₪
778	גבע	13,031.10	13,031.90	0.80	53.68	0.43 ₪
779	שפל	12,692.70	12,938.90	246.20	33.94	83.56 ₪

סה"כ לדייר:

פסגה	גבע	שפל	סה"כ	שיא ביקוש
118.30	0.80	246.20	365.30	
103.62 ₪	0.43 ₪	83.56 ₪	187.61 ₪	

סה"כ צריכה
 סה"כ לתשלום

38.02 ₪	תשלום קבוע	
5.45 ₪	תשלום עבור גודל חיבור בKVA (3x32)	
231.08 ₪	סה"כ לתשלום	לא כולל מע"מ

התפלגות חיוב בש"ח לפי תע"ז

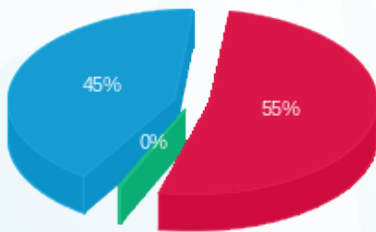

פסגה (103.62 ₪) 55%
 גבע (0.43 ₪) 0%
 שפל (83.56 ₪) 45%

הסטוריית צריכה בקוט"ש

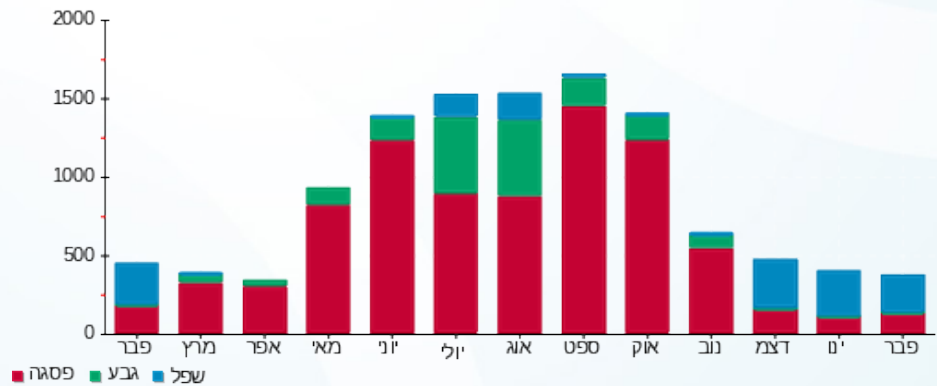

01/03/21 תאריך הפקה:
 28/02/21 תאריך קריאה נוכחית:
 01/02/21 תאריך קריאה קודמת:

שם דייר: * דהן אברהם ושמרון - פרויות וירקות בע"מ
שם אתר: סאמיט 5 כרמיאל

לקוח/ה נכבד/ה, אנו מתכבדים להגיש את חישוב צריכת החשמל לתקופה 01/02/21 - 28/02/21:

1 - 13127958 (3x200)

סוג תעריף	סוג צריכה	קריאה קודמת	קריאה נוכחית	סה"כ צריכה בקוט"ש	מחיר לקוט"ש בא"ג	סה"כ לתשלום
		01/02/21	28/02/21			
777	פסגה	1,034,654.10	1,039,456.40	4,802.30	87.59	4,206.33 ₪
778	גבע	477,816.30	479,803.40	1,987.10	53.68	1,066.68 ₪
779	שפל	918,200.10	932,228.70	14,028.60	33.94	4,761.31 ₪

סה"כ לדייר:

פסגה	גבע	שפל	סה"כ	שיא ביקוש
4,802.30	1,987.10	14,028.60	20,818.00	
4,206.33 ₪	1,066.68 ₪	4,761.31 ₪	10,034.32 ₪	

סה"כ צריכה
סה"כ לתשלום

211.60 ₪	תשלום קבוע	
34.09 ₪	תשלום עבור גודל חיבור בKVA (3x200)	
10,280.00 ₪	סה"כ לתשלום	לא כולל מע"מ

התפלגות חיוב בש"ח לפי תע"ז

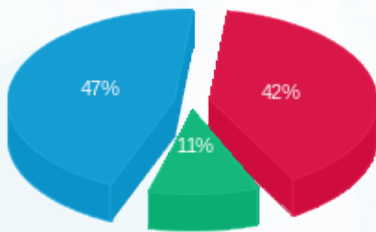

■ פסגה (4,206.33 ₪)
 ■ גבע (1,066.68 ₪)
 ■ שפל (4,761.31 ₪)

הסטוריית צריכה בקוט"ש

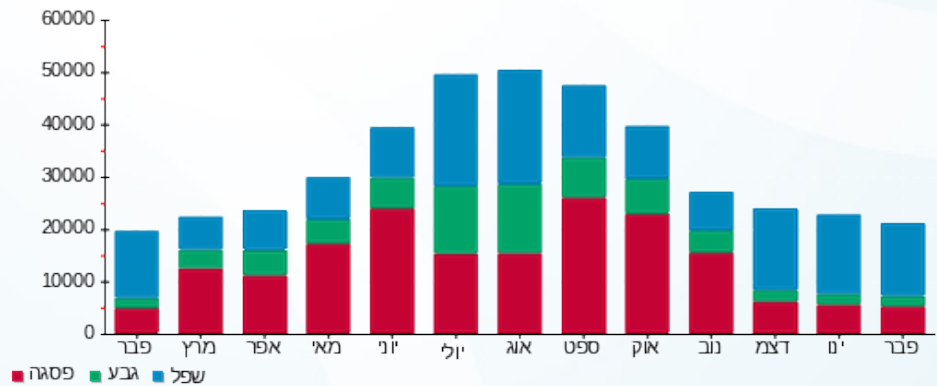



01/03/21 תאריך הפקה:
 28/02/21 תאריך קריאה נוכחית:
 01/02/21 תאריך קריאה קודמת:

שם דייר: * קארמה
 שם אתר: סאמיט 5 כרמיאל

לקוח/ה נכבד/ה, אנו מתכבדים להגיש את חישוב צריכת החשמל לתקופה 01/02/21 - 28/02/21:

1 - 14152647(3x250)

סוג תעריף	סוג צריכה	קריאה קודמת	קריאה נוכחית	סה"כ צריכה בקוט"ש	מחיר לקוט"ש בא"ג	סה"כ לתשלום
פרטי חשבון עבור תאריכים:						
777	פסגה	01/02/21	28/02/21	220.00	87.59	192.70 ₪
778	גבע	42,342.30	42,381.10	38.80	53.68	20.83 ₪
779	שפל	45,364.30	45,968.30	604.00	33.94	205.00 ₪

סה"כ לדייר:

פסגה	גבע	שפל	סה"כ	שיא ביקוש
220.00	38.80	604.00	862.80	
192.70 ₪	20.83 ₪	205.00 ₪	418.52 ₪	

סה"כ צריכה
 סה"כ לתשלום

211.60 ₪	תשלום קבוע	
42.61 ₪	תשלום עבור גודל חיבור בKVA (3x250)	
672.73 ₪	סה"כ לתשלום	לא כולל מע"מ

התפלגות חיוב בש"ח לפי תע"ז

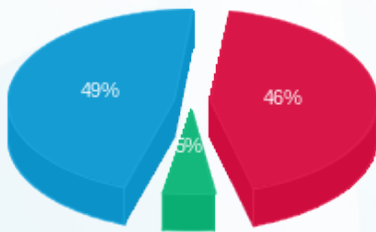

פסגה (192.70 ₪) 49%
 גבע (20.83 ₪) 5%
 שפל (205.00 ₪) 46%

הסטוריית צריכה בקוט"ש

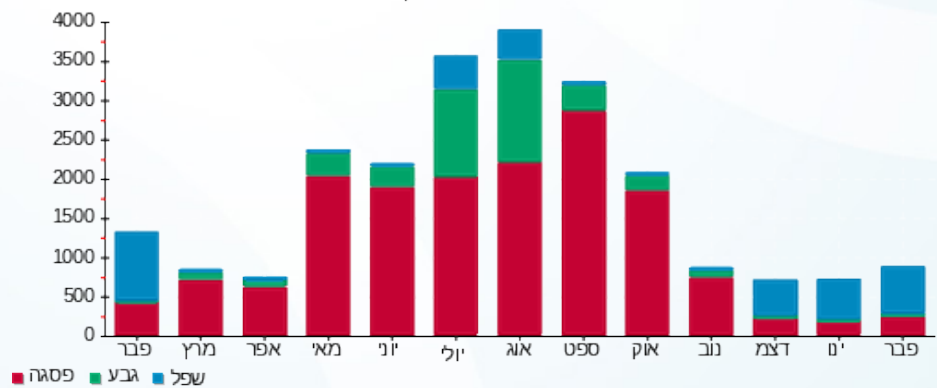

01/03/21 תאריך הפקדה:
 28/02/21 תאריך קריאה נוכחית:
 01/02/21 תאריך קריאה קודמת:

שם דייר: אולינק חברה להובלה
 שם אתר: סאמיט 5 כרמיאל

לקוח/ה נכבד/ה, אנו מתכבדים להגיש את חישוב צריכת החשמל לתקופה 01/02/21 - 28/02/21:

אולינק חברה להובלה - 1 - 14014452(3x63)

סוג תעריף	סוג צריכה	קריאה קודמת	קריאה נוכחית	סה"כ צריכה בקוט"ש	מחיר לקוט"ש בא"ג	סה"כ לתשלום
פרטי חשבון עבור תאריכים:						
777	פסגה	01/02/21	28/02/21	127.20	87.59	111.41 ₪
778	גבע	4,671.30	4,792.50	121.20	53.68	65.06 ₪
779	שפל	4,870.20	5,734.40	864.20	33.94	293.31 ₪

סה"כ לדייר:

פסגה	גבע	שפל	סה"כ	שיא ביקוש
127.20	121.20	864.20	1,112.60	
111.41 ₪	65.06 ₪	293.31 ₪	469.78 ₪	

סה"כ צריכה
 סה"כ לתשלום

58.35 ₪	תשלום קבוע	
10.74 ₪	תשלום עבור גודל חיבור בKVA (3x63)	
538.87 ₪	סה"כ לתשלום	לא כולל מע"מ

התפלגות חיוב בש"ח לפי תעו"ז

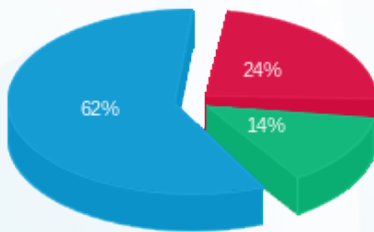

פסגה (111.41 ₪) ■
 גבע (65.06 ₪) ■
 שפל (293.31 ₪) ■

הסטוריית צריכה בקוט"ש

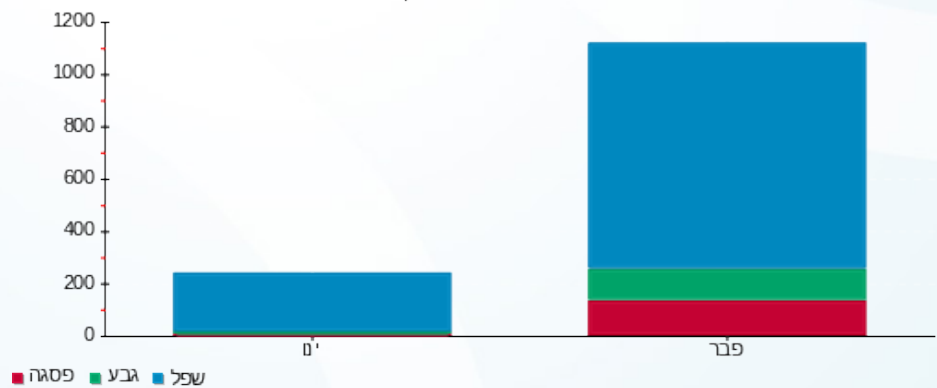

01/03/21 תאריך הפקה:
 28/02/21 תאריך קריאה נוכחית:
 01/02/21 תאריך קריאה קודמת:

שם דייר: אניס פרחת
 שם אתר: סאמיט 5 כרמיאל

לקוח/ה נכבד/ה, אנו מתכבדים להגיש את חישוב צריכת החשמל לתקופה 01/02/21 - 28/02/21:

אניס פרחת - 1 - 13127942 (3x32)

סוג תעריף	סוג צריכה	קריאה קודמת	קריאה נוכחית	סה"כ צריכה בקוט"ש	מחיר לקוט"ש בא"ג	סה"כ לתשלום
פרטי חשבון עבור תאריכים:						
777	פסגה	01/02/21	28/02/21	20.10	87.59	17.61 ₪
778	גבע	1,264.20	1,266.80	2.60	53.68	1.40 ₪
779	שפל	2,701.80	2,738.00	36.20	33.94	12.29 ₪

סה"כ לדייר:

פסגה	גבע	שפל	סה"כ	שיא ביקוש
20.10	2.60	36.20	58.90	
17.61 ₪	1.40 ₪	12.29 ₪	31.29 ₪	

סה"כ צריכה
 סה"כ לתשלום

38.02 ₪	תשלום קבוע	
5.45 ₪	תשלום עבור גודל חיבור בKVA (3x32)	
74.76 ₪	סה"כ לתשלום	לא כולל מע"מ

התפלגות חיוב בש"ח לפי תעו"ז

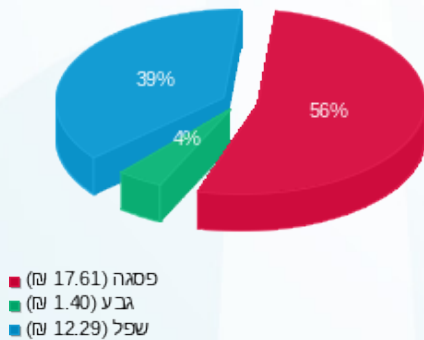

הסטוריית צריכה בקוט"ש

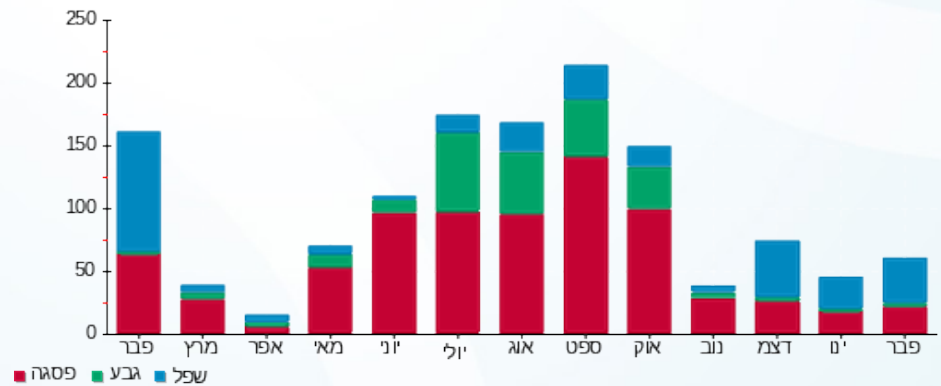

01/03/21 תאריך הפקה:
 28/02/21 תאריך קריאה נוכחית:
 01/02/21 תאריך קריאה קודמת:

שם דייר: גירפה משלוחים וניהול
 שם אתר: סאמיט 5 כרמיאל

לקוח/ה נכבד/ה, אנו מתכבדים להגיש את חישוב צריכת החשמל לתקופה 01/02/21 - 28/02/21:

גירפה משלוחים וניהול - 1 - 14014369 (3x25)

סוג תעריף	סוג צריכה	קריאה קודמת	קריאה נוכחית	סה"כ צריכה בקוט"ש	מחיר לקוט"ש בא"ג	סה"כ לתשלום
פרטי חשבון עבור תאריכים:						
777	פסגה	01/02/21	28/02/21	33.80	87.59	29.61 ₪
778	גבע	3,997.60	4,011.10	13.50	53.68	7.25 ₪
779	שפל	8,124.90	8,430.50	305.60	33.94	103.72 ₪

סה"כ לדייר:

פסגה	גבע	שפל	סה"כ	שיא ביקוש
33.80	13.50	305.60	352.90	
29.61 ₪	7.25 ₪	103.72 ₪	140.57 ₪	

סה"כ צריכה
 סה"כ לתשלום

38.02 ₪	תשלום קבוע	
4.26 ₪	תשלום עבור גודל חיבור בKVA (3x25)	
182.85 ₪	סה"כ לתשלום	לא כולל מע"מ

התפלגות חיוב בש"ח לפי תע"ז

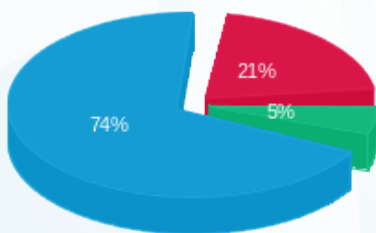

פסגה (29.61 ₪) 74%
 גבע (7.25 ₪) 5%
 שפל (103.72 ₪) 21%

הסטוריית צריכה בקוט"ש

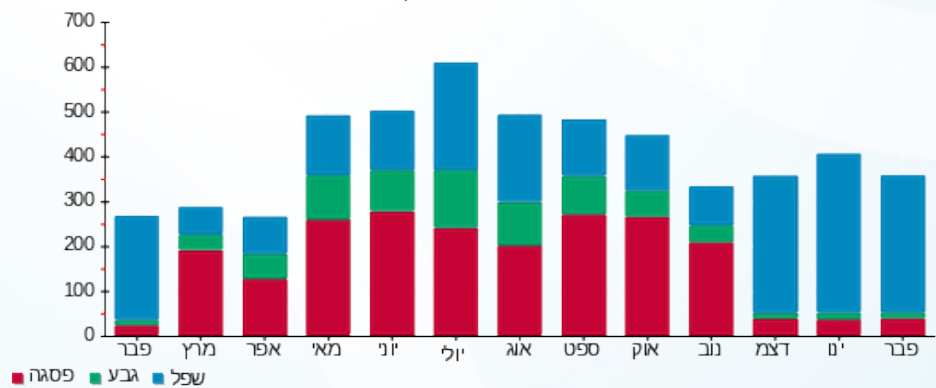



01/03/21 תאריך הפקה:
 28/02/21 תאריך קריאה נוכחית:
 01/02/21 תאריך קריאה קודמת:

שם דייר: דאהר מאדי
 שם אתר: סאמיט 5 כרמיאל

לקוח/ה נכבד/ה, אנו מתכבדים להגיש את חישוב צריכת החשמל לתקופה 01/02/21 - 28/02/21:

דאהר מאדי - 1 - 14158976 (3x25)

סוג תעריף	סוג צריכה	קריאה קודמת	קריאה נוכחית	סה"כ צריכה בקוט"ש	מחיר לקוט"ש בא"ג	סה"כ לתשלום
פרטי חשבון עבור תאריכים:						
777	פסגה	01/02/21	28/02/21	107.60	87.59	94.25 ₪
778	גבע	7,990.50	8,037.60	47.10	53.68	25.28 ₪
779	שפל	18,076.80	18,451.80	375.00	33.94	127.28 ₪

סה"כ לדייר:

פסגה	גבע	שפל	סה"כ	שיא ביקוש
107.60	47.10	375.00	529.70	
94.25 ₪	25.28 ₪	127.28 ₪	246.81 ₪	

סה"כ צריכה
 סה"כ לתשלום

38.02 ₪	תשלום קבוע	
4.26 ₪	תשלום עבור גודל חיבור בKVA (3x25)	
289.09 ₪	סה"כ לתשלום	לא כולל מע"מ

התפלגות חיוב בש"ח לפי תע"ז

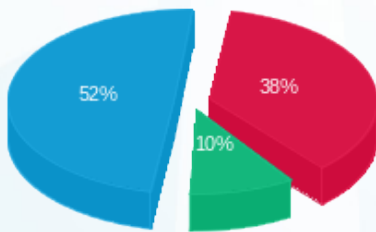

■ פסגה (94.25 ₪)
 ■ גבע (25.28 ₪)
 ■ שפל (127.28 ₪)

הסטוריית צריכה בקוט"ש

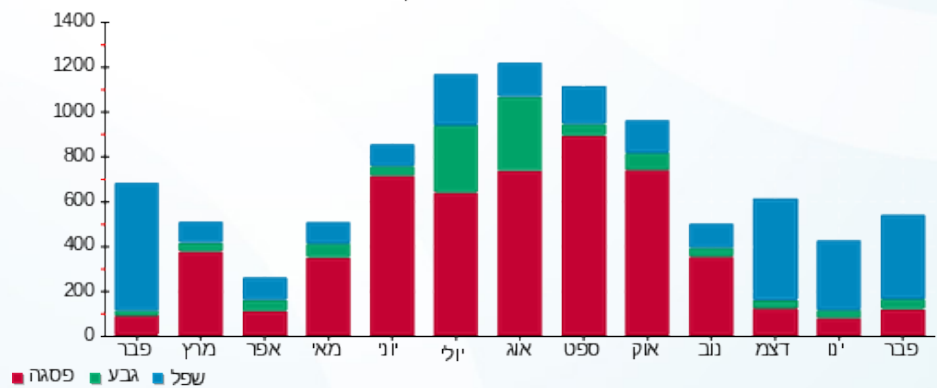

01/03/21 תאריך הפקה:
 28/02/21 תאריך קריאה נוכחית:
 01/02/21 תאריך קריאה קודמת:

שם דייר: המסיע אתי
 שם אתר: סאמיט 5 כרמיאל

לקוח/ה נכבד/ה, אנו מתכבדים להגיש את חישוב צריכת החשמל לתקופה 01/02/21 - 28/02/21:

המסיע אתי - 1 - 13127951 (3x25)

סוג תעריף	סוג צריכה	קריאה קודמת	קריאה נוכחית	סה"כ צריכה בקוט"ש	מחיר לקוט"ש בא"ג	סה"כ לתשלום
		01/02/21	28/02/21			
777	פסגה	17,731.80	17,785.60	53.80	87.59	47.12 ₪
778	גבע	4,624.00	4,638.30	14.30	53.68	7.68 ₪
779	שפל	7,423.40	7,610.60	187.20	33.94	63.54 ₪

סה"כ לדייר:

פסגה	גבע	שפל	סה"כ	שיא ביקוש
53.80	14.30	187.20	255.30	
47.12 ₪	7.68 ₪	63.54 ₪	118.34 ₪	

סה"כ צריכה
 סה"כ לתשלום

38.02 ₪	תשלום קבוע	
4.26 ₪	תשלום עבור גודל חיבור בKVA (3x25)	
160.62 ₪	סה"כ לתשלום	לא כולל מע"מ

התפלגות חיוב בש"ח לפי תעו"ז

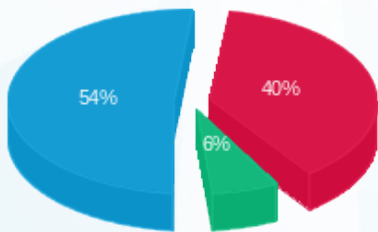

פסגה (47.12 ₪) - 54%
 גבע (7.68 ₪) - 40%
 שפל (63.54 ₪) - 6%

הסטוריית צריכה בקוט"ש

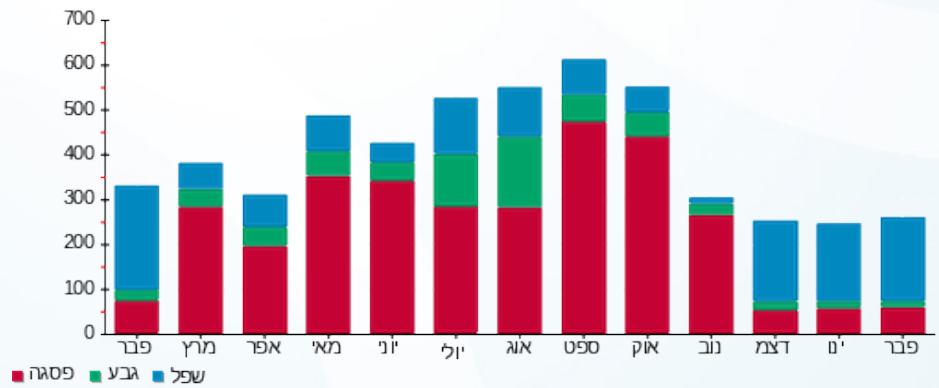



01/03/21 תאריך הפקה:
 28/02/21 תאריך קריאה נוכחית:
 01/02/21 תאריך קריאה קודמת:

שם דייר: הנוקר ביטחון בע"מ
 שם אתר: סאמיט 5 כרמיאל

לקוח/ה נכבד/ה, אנו מתכבדים להגיש את חישוב צריכת החשמל לתקופה 01/02/21 - 28/02/21:

1 - 14152630 (3x25)

סוג תעריף	סוג צריכה	קריאה קודמת	קריאה נוכחית	סה"כ צריכה בקוט"ש	מחיר לקוט"ש בא"ג	סה"כ לתשלום
		01/02/21	28/02/21			פרטי חשבון עבור תאריכים:
777	פסגה	18,167.70	18,212.90	45.20	87.59	39.59 ₪
778	גבע	4,250.60	4,273.10	22.50	53.68	12.08 ₪
779	שפל	11,275.50	11,569.00	293.50	33.94	99.61 ₪

סה"כ לדייר:

פסגה	גבע	שפל	סה"כ	שיא ביקוש
45.20	22.50	293.50	361.20	
39.59 ₪	12.08 ₪	99.61 ₪	151.28 ₪	

סה"כ צריכה
 סה"כ לתשלום

38.02 ₪	תשלום קבוע	
4.26 ₪	תשלום עבור גודל חיבור בKVA (3x25)	
193.56 ₪	סה"כ לתשלום	לא כולל מע"מ

התפלגות חיוב בש"ח לפי תע"ז

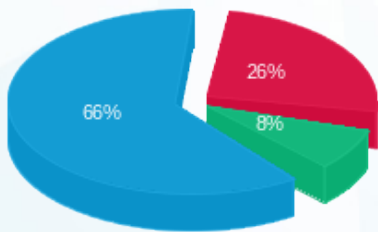

פסגה (39.59 ₪)
 גבע (12.08 ₪)
 שפל (99.61 ₪)

הסטוריית צריכה בקוט"ש

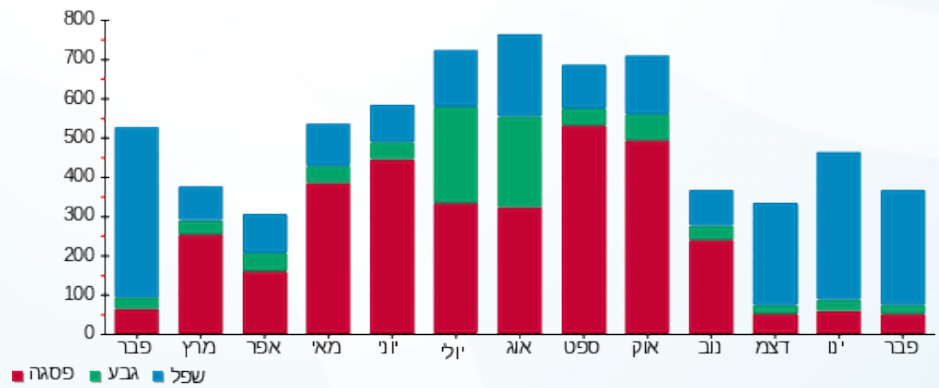

01/03/21 תאריך הפקה:
 28/02/21 תאריך קריאה נוכחית:
 01/02/21 תאריך קריאה קודמת:

שם דייר: חברת אינפינטי
 שם אתר: סאמיט 5 כרמיאל

לקוח/ה נכבד/ה, אנו מתכבדים להגיש את חישוב צריכת החשמל לתקופה 01/02/21 - 28/02/21:

חברת אינפינטי - 1 - 13127945 (3x50)

סוג תעריף	סוג צריכה	קריאה קודמת	קריאה נוכחית	סה"כ צריכה בקוט"ש	מחיר לקוט"ש בא"ג	סה"כ לתשלום
			28/02/21	01/02/21	פרטי חשבון עבור תאריכים:	
777	פסגה	23,229.46	23,397.96	168.50	87.59	147.59 ₪
778	גבע	7,770.56	7,840.66	70.10	53.68	37.63 ₪
779	שפל	19,471.36	20,093.66	622.30	33.94	211.21 ₪

סה"כ לדייר:

פסגה	גבע	שפל	סה"כ	שיא ביקוש
168.50	70.10	622.30	860.90	
147.59 ₪	37.63 ₪	211.21 ₪	396.43 ₪	

סה"כ צריכה
 סה"כ לתשלום

38.02 ₪	תשלום קבוע	
8.52 ₪	תשלום עבור גודל חיבור בKVA (3x50)	
442.97 ₪	סה"כ לתשלום	לא כולל מע"מ

התפלגות חיוב בש"ח לפי תעו"ז

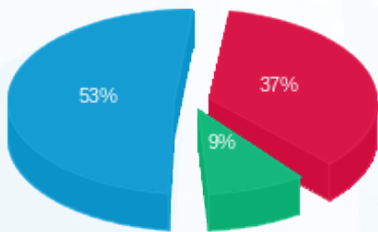

■ פסגה (147.59 ₪)
 ■ גבע (37.63 ₪)
 ■ שפל (211.21 ₪)

הסטוריית צריכה בקוט"ש

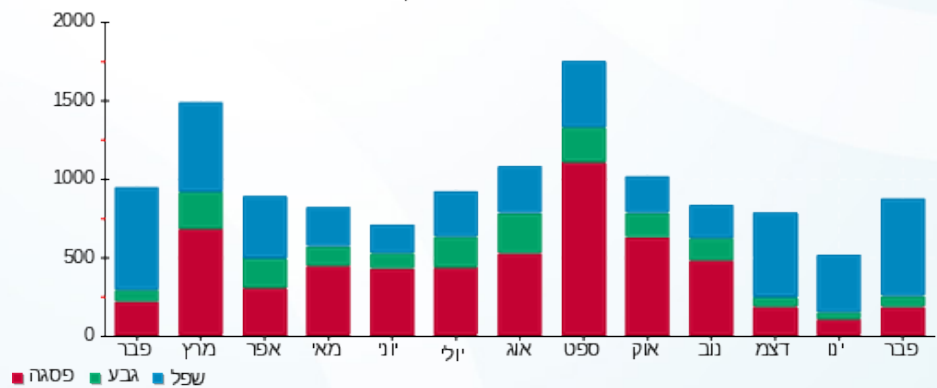



01/03/21 תאריך הפקדה:
 28/02/21 תאריך קריאה נוכחית:
 01/02/21 תאריך קריאה קודמת:

שם דייר: טארק קייס
 שם אתר: סאמיט 5 כרמיאל

לקוח/ה נכבד/ה, אנו מתכבדים להגיש את חישוב צריכת החשמל לתקופה 01/02/21 - 28/02/21:

טארק קייס - 1 - 13127985 (3x25)

סה"כ לתשלום	מחיר לקוט"ש בא"ג	סה"כ צריכה בקוט"ש	קריאה נוכחית	קריאה קודמת	סוג צריכה	סוג תעריף
			28/02/21	01/02/21		פרטי חשבון עבור תאריכים:
₪ 0.70	87.59	0.80	4,022.40	4,021.60	פסגה	777
₪ 0.00	53.68	0.00	1,045.60	1,045.60	גבע	778
₪ 0.41	33.94	1.20	2,996.20	2,995.00	שפל	779

סה"כ לדייר:

שיא ביקוש	סה"כ	שפל	גבע	פסגה
	2.00	1.20	0.00	0.80
	₪ 1.11	₪ 0.41	₪ 0.00	₪ 0.70

סה"כ צריכה
 סה"כ לתשלום

₪ 38.02	תשלום קבוע	
₪ 4.26	תשלום עבור גודל חיבור בKVA (3x25)	
₪ 43.39	סה"כ לתשלום	לא כולל מע"מ

התפלגות חיוב בש"ח לפי תעו"ז

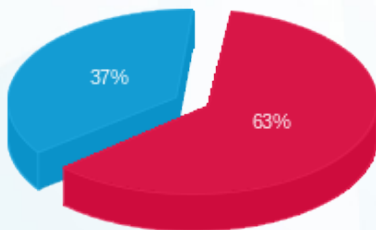

פסגה (₪ 0.70)
 גבע (₪ 0.00)
 שפל (₪ 0.41)

הסטוריית צריכה בקוט"ש

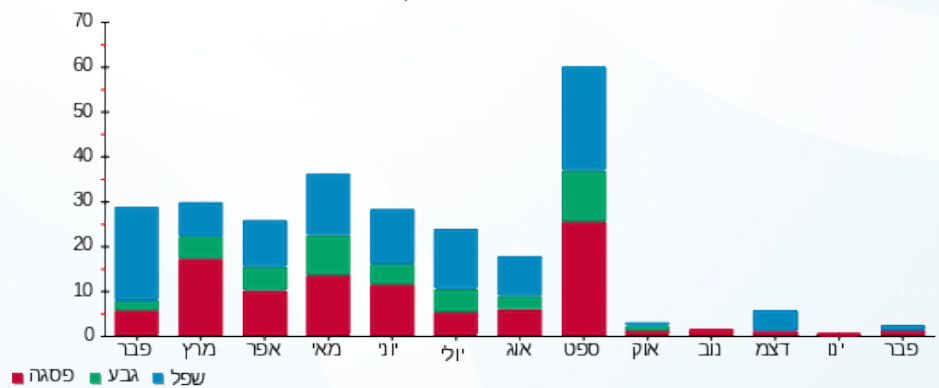



01/03/21 תאריך הפקדה:
 28/02/21 תאריך קריאה נוכחית:
 01/02/21 תאריך קריאה קודמת:

שם דייר: טליע אמין חסן
 שם אתר: סאמיט 5 כרמיאל

לקוח/ה נכבד/ה, אנו מתכבדים להגיש את חישוב צריכת החשמל לתקופה 01/02/21 - 28/02/21:

טליע אמין חסן - 1 - 13127956 (3x25)

סוג תעריף	סוג צריכה	קריאה קודמת	קריאה נוכחית	סה"כ צריכה בקוט"ש	מחיר לקוט"ש בא"ג	סה"כ לתשלום
פרטי חשבון עבור תאריכים:						
777	פסגה	01/02/21	28/02/21	19.80	87.59	17.34 ₪
778	גבע	514.20	520.60	6.40	53.68	3.44 ₪
779	שפל	1,516.20	1,647.60	131.40	33.94	44.60 ₪

סה"כ לדייר:

פסגה	גבע	שפל	סה"כ	שיא ביקוש
19.80	6.40	131.40	157.60	
17.34 ₪	3.44 ₪	44.60 ₪	65.38 ₪	

סה"כ צריכה
 סה"כ לתשלום

38.02 ₪	תשלום קבוע	
4.26 ₪	תשלום עבור גודל חיבור בKVA (3x25)	
107.66 ₪	סה"כ לתשלום	לא כולל מע"מ

התפלגות חיוב בש"ח לפי תעו"ז

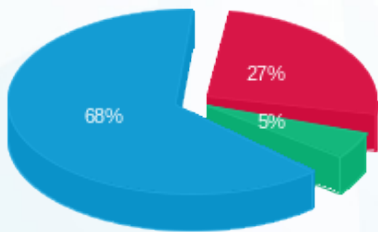

פסגה (17.34 ₪) 68%
 גבע (3.44 ₪) 5%
 שפל (44.60 ₪) 27%

הסטוריית צריכה בקוט"ש

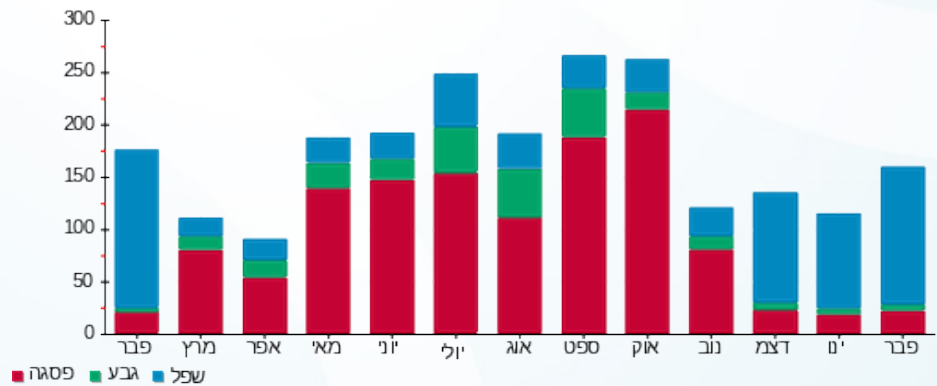

01/03/21 תאריך הפקה:
 28/02/21 תאריך קריאה נוכחית:
 01/02/21 תאריך קריאה קודמת:

שם דייר: יעד משכנתאות ופיננסים
 שם אתר: סאמיט 5 כרמיאל

לקוח/ה נכבד/ה, אנו מתכבדים להגיש את חישוב צריכת החשמל לתקופה 01/02/21 - 28/02/21:

יעד משכנתאות ופיננסים - 1 - 13127946(3x32)

סוג תעריף	סוג צריכה	קריאה קודמת	קריאה נוכחית	סה"כ צריכה בקוט"ש	מחיר לקוט"ש בא"ג	סה"כ לתשלום
פרטי חשבון עבור תאריכים:						
777	פסגה	01/02/21	28/02/21	34.80	87.59	30.48 ₪
778	גבע	2,347.10	2,360.70	13.60	53.68	7.30 ₪
779	שפל	7,385.02	7,514.92	129.90	33.94	44.09 ₪

סה"כ לדייר:

פסגה	גבע	שפל	סה"כ	שיא ביקוש
34.80	13.60	129.90	178.30	
30.48 ₪	7.30 ₪	44.09 ₪	81.87 ₪	

סה"כ צריכה
 סה"כ לתשלום

38.02 ₪	תשלום קבוע	
5.45 ₪	תשלום עבור גודל חיבור בKVA (3x32)	
125.34 ₪	סה"כ לתשלום	לא כולל מע"מ

התפלגות חיוב בש"ח לפי תעו"ז

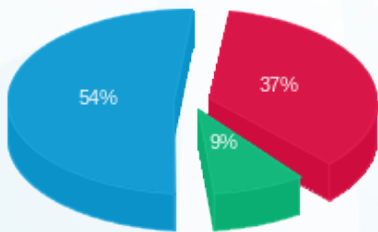

■ פסגה (30.48 ₪)
 ■ גבע (7.30 ₪)
 ■ שפל (44.09 ₪)

הסטוריית צריכה בקוט"ש

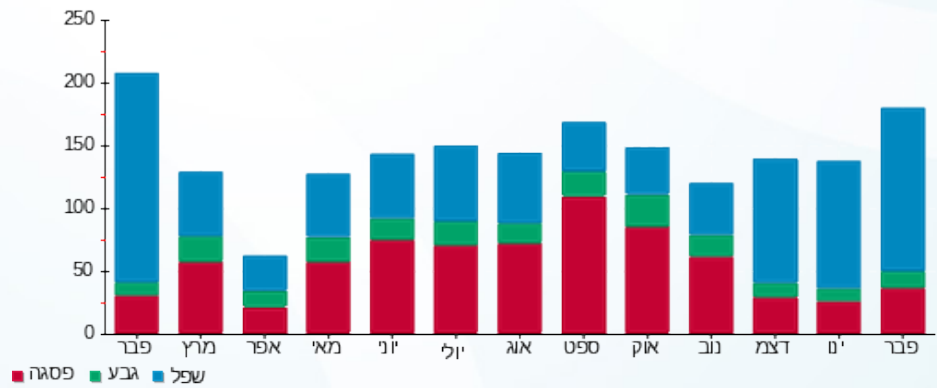



01/03/21 תאריך הפקה:
 28/02/21 תאריך קריאה נוכחית:
 01/02/21 תאריך קריאה קודמת:

שם דייר: מ.י פרפקט גולבל בע"מ
 שם אתר: סאמיט 5 כרמיאל

לקוח/ה נכבד/ה, אנו מתכבדים להגיש את חישוב צריכת החשמל לתקופה 01/02/21 - 28/02/21:

מ.י פרפקט גולבל בע"מ - 1 - 14158907(3x25)

סוג תעריף	סוג צריכה	קריאה קודמת	קריאה נוכחית	סה"כ צריכה בקוט"ש	מחיר לקוט"ש בא"ג	סה"כ לתשלום
פרטי חשבון עבור תאריכים:						
777	פסגה	01/02/21	28/02/21	6.00	87.59	5.26 ₪
778	גבע	4,836.60	4,842.30	5.70	53.68	3.06 ₪
779	שפל	7,954.80	7,997.10	42.30	33.94	14.36 ₪

סה"כ לדייר:

פסגה	גבע	שפל	סה"כ	שיא ביקוש
6.00	5.70	42.30	54.00	
5.26 ₪	3.06 ₪	14.36 ₪	22.67 ₪	

סה"כ צריכה

סה"כ לתשלום

38.02 ₪	תשלום קבוע	
4.26 ₪	תשלום עבור גודל חיבור בKVA (3x25)	
64.95 ₪	סה"כ לתשלום	לא כולל מע"מ

התפלגות חיוב בש"ח לפי תע"ז

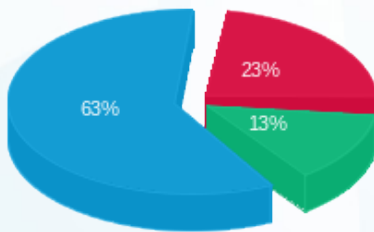

פסגה (5.26 ₪) ■
 גבע (3.06 ₪) ■
 שפל (14.36 ₪) ■

הסטוריית צריכה בקוט"ש

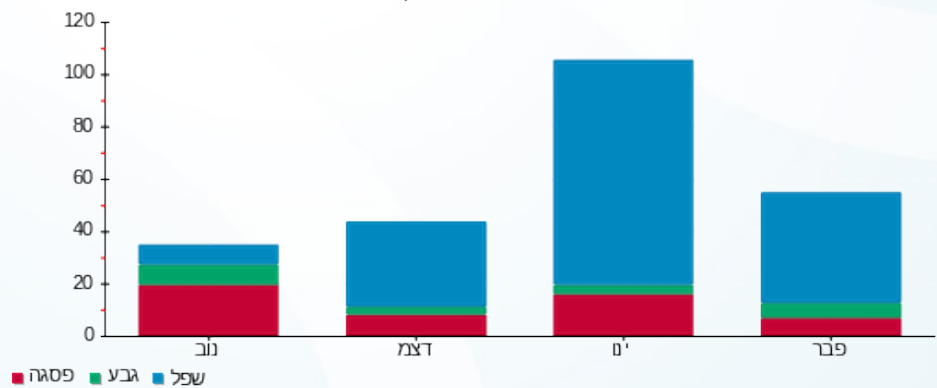

פסגה ■ גבע ■ שפל



01/03/21 תאריך הפקה:
 28/02/21 תאריך קריאה נוכחית:
 01/02/21 תאריך קריאה קודמת:

שם דייר: מעדני נאות הכפר
 שם אתר: סאמיט 5 כרמיאל

לקוח/ה נכבד/ה, אנו מתכבדים להגיש את חישוב צריכת החשמל לתקופה 01/02/21 - 28/02/21:

מעדני נאות הכפר - 1 - 14158905 (3x25)

סוג תעריף	סוג צריכה	קריאה קודמת	קריאה נוכחית	סה"כ צריכה בקוט"ש	מחיר לקוט"ש בא"ג	סה"כ לתשלום
פרטי חשבון עבור תאריכים:						
777	פסגה	01/02/21	28/02/21	25.10	87.59	21.99 ₪
778	גבע	1,503.80	1,504.60	0.80	53.68	0.43 ₪
779	שפל	3,272.10	3,335.60	63.50	33.94	21.55 ₪

סה"כ לדייר:

פסגה	גבע	שפל	סה"כ	שיא ביקוש
25.10	0.80	63.50	89.40	
21.99 ₪	0.43 ₪	21.55 ₪	43.97 ₪	

סה"כ צריכה
 סה"כ לתשלום

38.02 ₪	תשלום קבוע	
4.26 ₪	תשלום עבור גודל חיבור בKVA (3x25)	
86.25 ₪	סה"כ לתשלום	לא כולל מע"מ

התפלגות חיוב בש"ח לפי תעו"ז

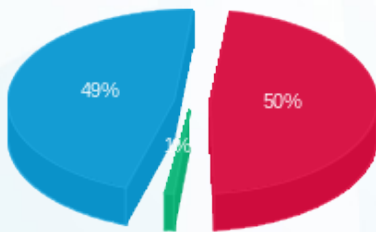

פסגה (21.99 ₪) 50%
 גבע (0.43 ₪) 1%
 שפל (21.55 ₪) 49%

הסטוריית צריכה בקוט"ש

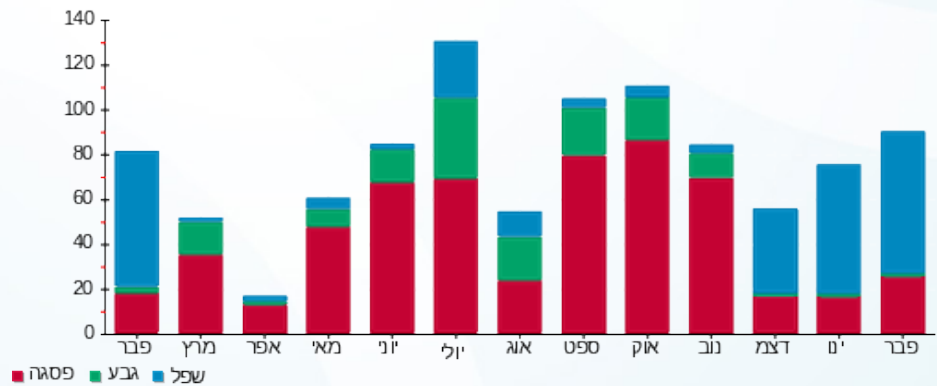



01/03/21 תאריך הפקה:
 28/02/21 תאריך קריאה נוכחית:
 01/02/21 תאריך קריאה קודמת:

שם דייר: סרחן
 שם אתר: סאמיט 5 כרמיאל

לקוח/ה נכבד/ה, אנו מתכבדים להגיש את חישוב צריכת החשמל לתקופה 01/02/21 - 28/02/21:

סרחן - 1 - 14014438 (3x32)

סוג תעריף	סוג צריכה	קריאה קודמת	קריאה נוכחית	סה"כ צריכה בקוט"ש	מחיר לקוט"ש בא"ג	סה"כ לתשלום
		01/02/21	28/02/21			
777	פסגה	15,072.60	15,144.50	71.90	87.59	62.98 ₪
778	גבע	3,558.80	3,574.30	15.50	53.68	8.32 ₪
779	שפל	10,248.80	10,636.70	387.90	33.94	131.65 ₪

סה"כ לדיר:

פסגה	גבע	שפל	סה"כ	שיא ביקוש
71.90	15.50	387.90	475.30	
62.98 ₪	8.32 ₪	131.65 ₪	202.95 ₪	

סה"כ צריכה
 סה"כ לתשלום

38.02 ₪	תשלום קבוע	
5.45 ₪	תשלום עבור גודל חיבור בKVA (3x32)	
246.42 ₪	סה"כ לתשלום	לא כולל מע"מ

התפלגות חיוב בש"ח לפי תעו"ז

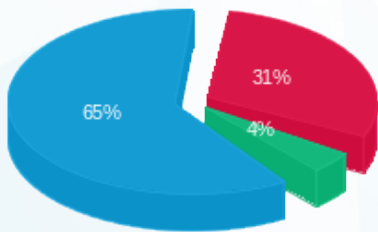

פסגה (62.98 ₪) 65%
 גבע (8.32 ₪) 4%
 שפל (131.65 ₪) 31%

הסטוריית צריכה בקוט"ש

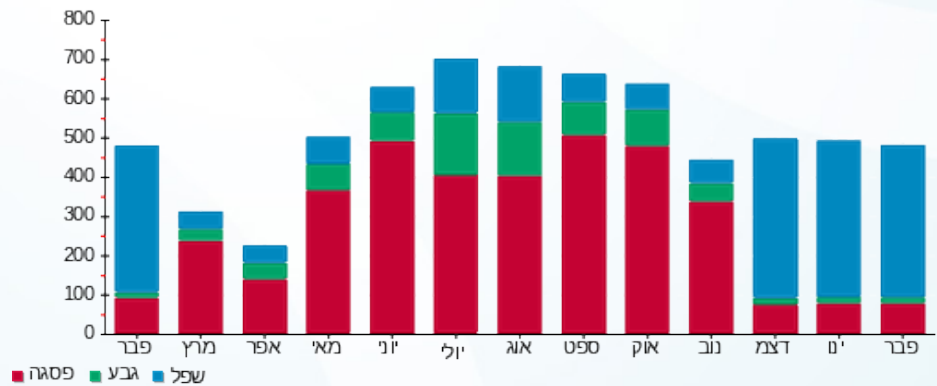

01/03/21 תאריך הפקדה:
 28/02/21 תאריך קריאה נוכחית:
 01/02/21 תאריך קריאה קודמת:

שם דייר: עו"ד חוסאם סבית
 שם אתר: סאמיט 5 כרמיאל

לקוח/ה נכבד/ה, אנו מתכבדים להגיש את חישוב צריכת החשמל לתקופה 01/02/21 - 28/02/21:

עו"ד חוסאם סבית - 1 - 13127986(3x25)

סוג תעריף	סוג צריכה	קריאה קודמת	קריאה נוכחית	סה"כ צריכה בקוט"ש	מחיר לקוט"ש בא"ג	סה"כ לתשלום
פרטי חשבון עבור תאריכים:						
777	פסגה	01/02/21	28/02/21	0.40	87.59	₪ 0.35
778	גבע	540.74	540.74	0.00	53.68	₪ 0.00
779	שפל	1,344.37	1,355.77	11.40	33.94	₪ 3.87

סה"כ לדייר:

פסגה	גבע	שפל	סה"כ	שיא ביקוש
0.40	0.00	11.40	11.80	
₪ 0.35	₪ 0.00	₪ 3.87	₪ 4.22	

סה"כ צריכה
 סה"כ לתשלום

₪ 38.02	תשלום קבוע	
₪ 4.26	תשלום עבור גודל חיבור בKVA (3x25)	
₪ 46.50	סה"כ לתשלום	לא כולל מע"מ

התפלגות חיוב בש"ח לפי תעו"ז

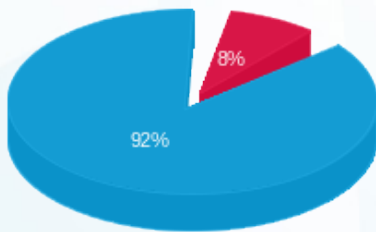

פסגה (₪ 0.35)
 גבע (₪ 0.00)
 שפל (₪ 3.87)

הסטוריית צריכה בקוט"ש

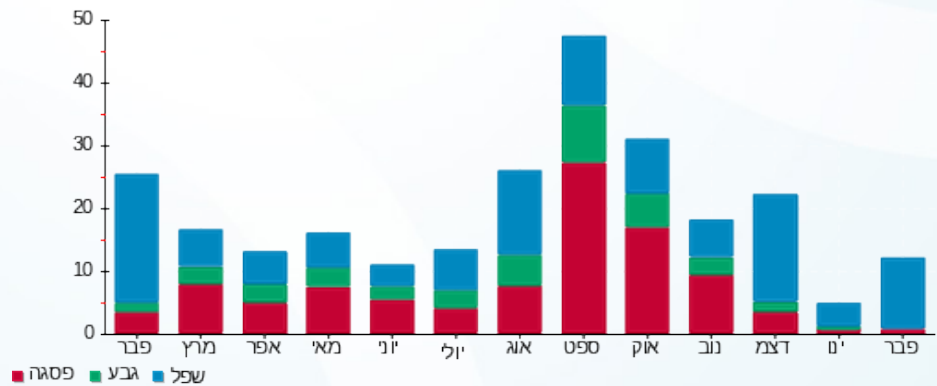



01/03/21 תאריך הפקה:
 28/02/21 תאריך קריאה נוכחית:
 01/02/21 תאריך קריאה קודמת:

שם דייר: עו"ד חוסאם סבית 1
 שם אתר: סאמיט 5 כרמיאל

לקוח/ה נכבד/ה, אנו מתכבדים להגיש את חישוב צריכת החשמל לתקופה 01/02/21 - 28/02/21:

1 - 13127949 (3x25)

סוג תעריף	סוג צריכה	קריאה קודמת	קריאה נוכחית	סה"כ צריכה בקוט"ש	מחיר לקוט"ש בא"ג	סה"כ לתשלום
פרטי חשבון עבור תאריכים:						
777	פסגה	01/02/21	28/02/21	91.10	87.59	79.79 ₪
778	גבע	9,091.10	9,126.10	35.00	53.68	18.79 ₪
779	שפל	19,841.00	20,326.90	485.90	33.94	164.91 ₪

סה"כ לדייר:

פסגה	גבע	שפל	סה"כ	שיא ביקוש
91.10	35.00	485.90	612.00	
79.79 ₪	18.79 ₪	164.91 ₪	263.50 ₪	

סה"כ צריכה
 סה"כ לתשלום

38.02 ₪	תשלום קבוע	
4.26 ₪	תשלום עבור גודל חיבור בKVA (3x25)	
305.78 ₪	סה"כ לתשלום	לא כולל מע"מ

התפלגות חיוב בש"ח לפי תעו"ז

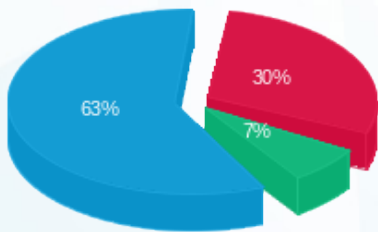

פסגה (79.79 ₪) 30%
 גבע (18.79 ₪) 7%
 שפל (164.91 ₪) 63%

הסטוריית צריכה בקוט"ש

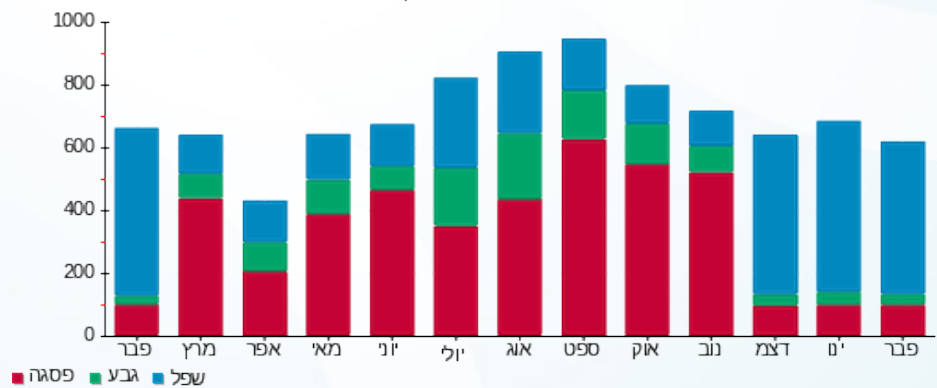

01/03/21 תאריך הפקה:
 28/02/21 תאריך קריאה נוכחית:
 01/02/21 תאריך קריאה קודמת:

שם דייר: עו"ד חוסאם סבית 2
 שם אתר: סאמיט 5 כרמיאל

לקוח/ה נכבד/ה, אנו מתכבדים להגיש את חישוב צריכת החשמל לתקופה 01/02/21 - 28/02/21:

1 - 13127960(3x25)

סוג תעריף	סוג צריכה	קריאה קודמת	קריאה נוכחית	סה"כ צריכה בקוט"ש	מחיר לקוט"ש בא"ג	סה"כ לתשלום
פרטי חשבון עבור תאריכים:						
777	פסגה	01/02/21	28/02/21	33.80	87.59	29.61 ₪
778	גבע	8,788.40	8,797.30	8.90	53.68	4.78 ₪
779	שפל	10,278.40	10,498.10	219.70	33.94	74.57 ₪

סה"כ לדייר:

פסגה	גבע	שפל	סה"כ	שיא ביקוש
33.80	8.90	219.70	262.40	
29.61 ₪	4.78 ₪	74.57 ₪	108.95 ₪	

סה"כ צריכה
 סה"כ לתשלום

38.02 ₪	תשלום קבוע	
4.26 ₪	תשלום עבור גודל חיבור בKVA (3x25)	
151.23 ₪	סה"כ לתשלום	לא כולל מע"מ

התפלגות חיוב בש"ח לפי תעו"ז

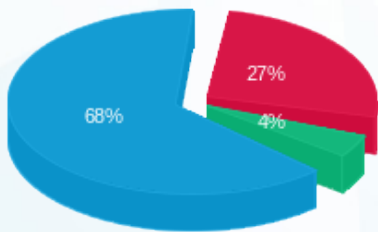

פסגה (29.61 ₪) 68%
 גבע (4.78 ₪) 27%
 שפל (74.57 ₪) 4%

הסטוריית צריכה בקוט"ש

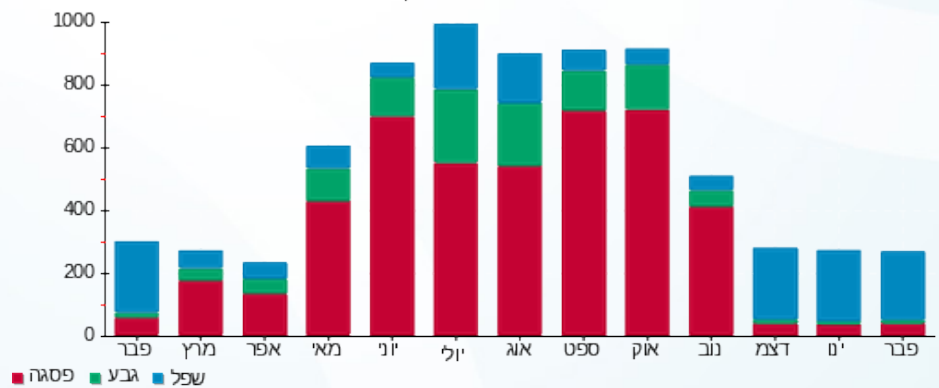



01/03/21 תאריך הפקה:
 28/02/21 תאריך קריאה נוכחית:
 01/02/21 תאריך קריאה קודמת:

שם דייר: עו"ד נוהד כאמל איברהים
 שם אתר: סאמיט 5 כרמיאל

לקוח/ה נכבד/ה, אנו מתכבדים להגיש את חישוב צריכת החשמל לתקופה 28/02/21 - 01/02/21:

עו"ד נוהד כאמל איברהים - 1 - 13127954(3x25)

סוג תעריף	סוג צריכה	קריאה קודמת	קריאה נוכחית	סה"כ צריכה בקוט"ש	מחיר לקוט"ש בא"ג	סה"כ לתשלום
פרטי חשבון עבור תאריכים:						
777	פסגה	01/02/21	28/02/21	5.80	87.59	5.08 ₪
778	גבע	1,286.80	1,289.40	2.60	53.68	1.40 ₪
779	שפל	2,864.30	2,906.20	41.90	33.94	14.22 ₪

סה"כ לדייר:

פסגה	גבע	שפל	סה"כ	שיא ביקוש
5.80	2.60	41.90	50.30	
5.08 ₪	1.40 ₪	14.22 ₪	20.70 ₪	

סה"כ צריכה
 סה"כ לתשלום

38.02 ₪	תשלום קבוע	
4.26 ₪	תשלום עבור גודל חיבור בKVA (3x25)	
62.98 ₪	סה"כ לתשלום	לא כולל מע"מ

התפלגות חיוב בש"ח לפי תעו"ז

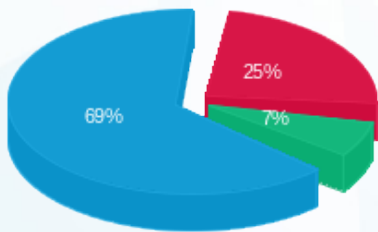

פסגה (5.08 ₪) 69%
 גבע (1.40 ₪) 7%
 שפל (14.22 ₪) 25%

הסטוריית צריכה בקוט"ש

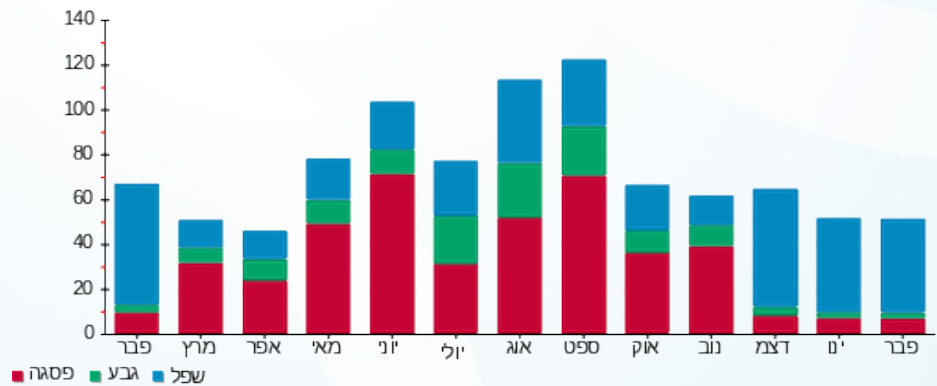



01/03/21 תאריך הפקה:
 28/02/21 תאריך קריאה נוכחית:
 01/02/21 תאריך קריאה קודמת:

שם דייר: עו"ד שאדי חסאן מגיד
 שם אתר: סאמיט 5 כרמיאל

לקוח/ה נכבד/ה, אנו מתכבדים להגיש את חישוב צריכת החשמל לתקופה 01/02/21 - 28/02/21:

1 - 13127996 (3x25)

סוג תעריף	סוג צריכה	קריאה קודמת	קריאה נוכחית	סה"כ צריכה בקוט"ש	מחיר לקוט"ש בא"ג	סה"כ לתשלום
פרטי חשבון עבור תאריכים:						
777	פסגה	01/02/21	28/02/21	18.90	87.59	16.55 ₪
778	גבע	1,489.40	1,499.50	10.10	53.68	5.42 ₪
779	שפל	4,057.00	4,138.50	81.50	33.94	27.66 ₪

סה"כ לדייר:

פסגה	גבע	שפל	סה"כ	שיא ביקוש
18.90	10.10	81.50	110.50	
16.55 ₪	5.42 ₪	27.66 ₪	49.64 ₪	

סה"כ צריכה
 סה"כ לתשלום

38.02 ₪	תשלום קבוע	
4.26 ₪	תשלום עבור גודל חיבור ב KVA (3x25)	
91.92 ₪	סה"כ לתשלום	לא כולל מע"מ

התפלגות חיוב בש"ח לפי תעו"ז

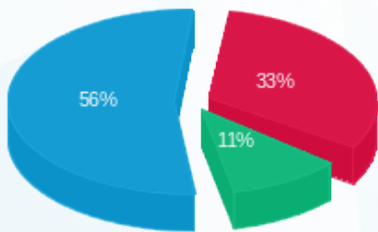

פסגה (16.55 ₪) 56%
 גבע (5.42 ₪) 11%
 שפל (27.66 ₪) 33%

הסטוריית צריכה בקוט"ש

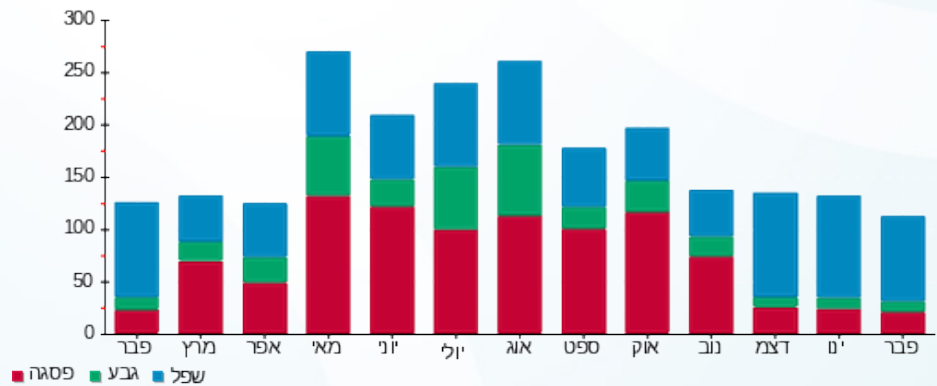



01/03/21 תאריך הפקה:
 28/02/21 תאריך קריאה נוכחית:
 01/02/21 תאריך קריאה קודמת:

שם דייר: עו"ד שאוקת גיזואי
 שם אתר: סאמיט 5 כרמיאל

לקוח/ה נכבד/ה, אנו מתכבדים להגיש את חישוב צריכת החשמל לתקופה 28/02/21 - 01/02/21:

עו"ד שאוקת גיזואי - 1 - 13127999 (3x25)

סוג תעריף	סוג צריכה	קריאה קודמת	קריאה נוכחית	סה"כ צריכה בקוט"ש	מחיר לקוט"ש בא"ג	סה"כ לתשלום
פרטי חשבון עבור תאריכים:						
777	פסגה	01/02/21	28/02/21	10.80	87.59	9.46 ₪
778	גבע	1,983.60	1,988.00	4.40	53.68	2.36 ₪
779	שפל	6,051.70	6,132.00	80.30	33.94	27.25 ₪

סה"כ לדייר:

פסגה	גבע	שפל	סה"כ	שיא ביקוש
10.80	4.40	80.30	95.50	
9.46 ₪	2.36 ₪	27.25 ₪	39.08 ₪	

סה"כ צריכה
 סה"כ לתשלום

38.02 ₪	תשלום קבוע	
4.26 ₪	תשלום עבור גודל חיבור בKVA (3x25)	
81.36 ₪	סה"כ לתשלום	לא כולל מע"מ

התפלגות חיוב בש"ח לפי תעו"ז

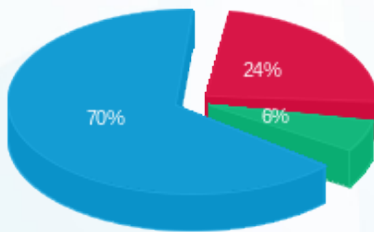

פסגה (9.46 ₪) 70%
 גבע (2.36 ₪) 24%
 שפל (27.25 ₪) 6%

הסטוריית צריכה בקוט"ש

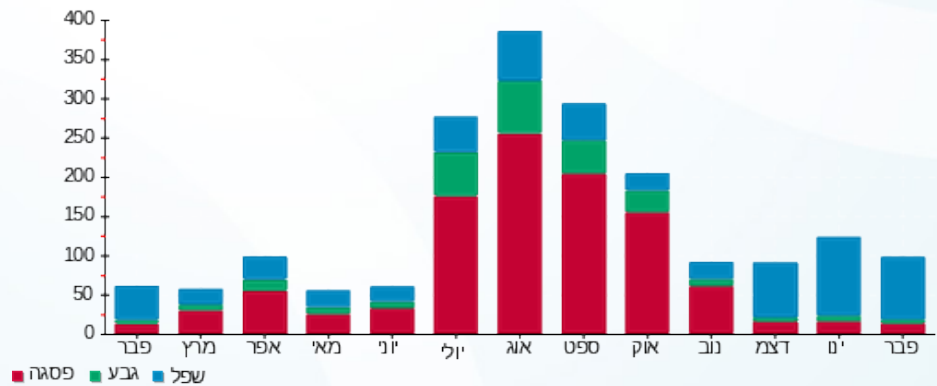



01/03/21 תאריך הפקה:
 28/02/21 תאריך קריאה נוכחית:
 01/02/21 תאריך קריאה קודמת:

שם דייר: פי.אייץ. איי נטוורקס
 שם אתר: סאמיט 5 כרמיאל

לקוח/ה נכבד/ה, אנו מתכבדים להגיש את חישוב צריכת החשמל לתקופה 01/02/21 - 28/02/21:

1 - 14014390 (3x40)

סוג תעריף	סוג צריכה	קריאה קודמת	קריאה נוכחית	סה"כ צריכה בקוט"ש	מחיר לקוט"ש בא"ג	סה"כ לתשלום
פרטי חשבון עבור תאריכים:						
777	פסגה	01/02/21	28/02/21	577.10	87.59	505.48 ₪
778	גבע	38,907.30	39,168.40	261.10	53.68	140.16 ₪
779	שפל	117,141.20	119,181.20	2,040.00	33.94	692.38 ₪

סה"כ לדייר:

פסגה	גבע	שפל	סה"כ	שיא ביקוש
577.10	261.10	2,040.00	2,878.20	
505.48 ₪	140.16 ₪	692.38 ₪	1,338.02 ₪	

סה"כ צריכה
 סה"כ לתשלום

211.60 ₪	תשלום קבוע	
6.82 ₪	תשלום עבור גודל חיבור בKVA (3x40)	
1,556.43 ₪	סה"כ לתשלום	לא כולל מע"מ

התפלגות חיוב בש"ח לפי תע"ז

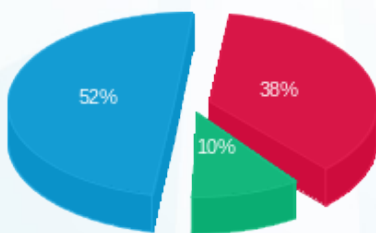

■ פסגה (505.48 ₪)
 ■ גבע (140.16 ₪)
 ■ שפל (692.38 ₪)

הסטוריית צריכה בקוט"ש

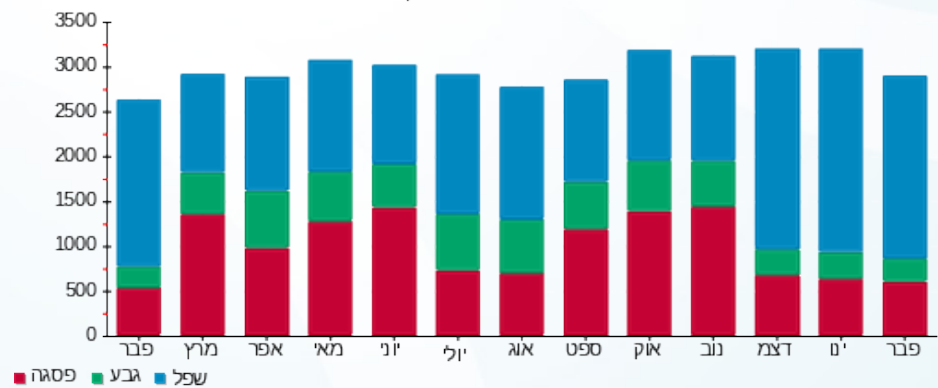

■ פסגה ■ גבע ■ שפל





01/03/21 תאריך הפקה:
 28/02/21 תאריך קריאה נוכחית:
 01/02/21 תאריך קריאה קודמת:

שם דייר: פסגה שירותי רווחה 1
 שם אתר: סאמיט 5 כרמיאל

לקוח/ה נכבד/ה, אנו מתכבדים להגיש את חישוב צריכת החשמל לתקופה 01/02/21 - 28/02/21:

פסגה שירותי רווחה 1 - 1 - 13127998 (3x25)

סוג תעריף	סוג צריכה	קריאה קודמת	קריאה נוכחית	סה"כ צריכה בקוט"ש	מחיר לקוט"ש בא"ג	סה"כ לתשלום
		01/02/21	28/02/21			
777	פסגה	8,226.00	8,281.40	55.40	87.59	48.52 ₪
778	גבע	2,434.20	2,441.90	7.70	53.68	4.13 ₪
779	שפל	5,430.00	5,576.60	146.60	33.94	49.76 ₪

סה"כ לדייר:

פסגה	גבע	שפל	סה"כ	שיא ביקוש
55.40	7.70	146.60	209.70	
48.52 ₪	4.13 ₪	49.76 ₪	102.41 ₪	

סה"כ צריכה
 סה"כ לתשלום

38.02 ₪	תשלום קבוע	
4.26 ₪	תשלום עבור גודל חיבור בKVA (3x25)	
144.70 ₪	סה"כ לתשלום	לא כולל מע"מ

התפלגות חיוב בש"ח לפי תע"ז

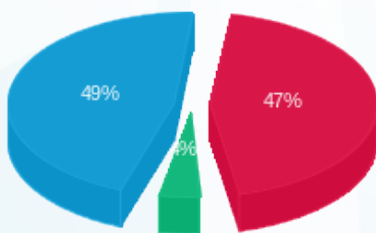

פסגה (48.52 ₪)
 גבע (4.13 ₪)
 שפל (49.76 ₪)

הסטוריית צריכה בקוט"ש

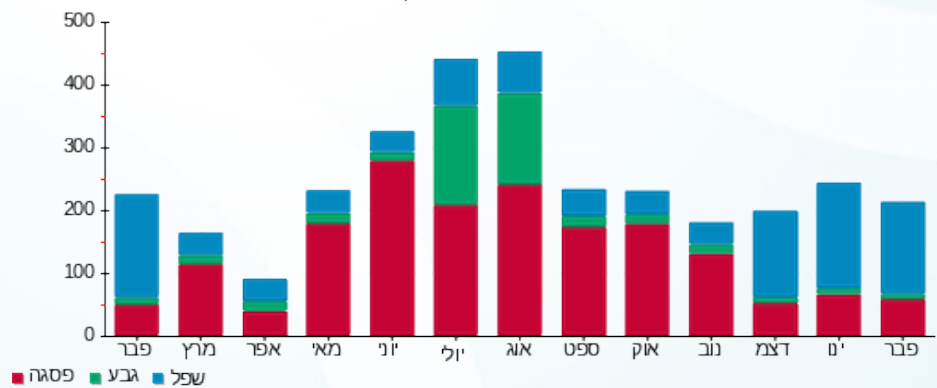



01/03/21 תאריך הפקה:
 28/02/21 תאריך קריאה נוכחית:
 01/02/21 תאריך קריאה קודמת:

שם דייר: פסגה שירותי רווחה 2
 שם אתר: סאמיט 5 כרמיאל

לקוח/ה נכבד/ה, אנו מתכבדים להגיש את חישוב צריכת החשמל לתקופה 01/02/21 - 28/02/21:

פסגה שירותי רווחה 2 - 1 - 13129445(3x25)

סוג תעריף	סוג צריכה	קריאה קודמת	קריאה נוכחית	סה"כ צריכה בקוט"ש	מחיר לקוט"ש בא"ג	סה"כ לתשלום
פרטי חשבון עבור תאריכים:						
777	פסגה	01/02/21	28/02/21	33.40	87.59	29.26 ₪
778	גבע	1,038.60	1,056.40	17.80	53.68	9.56 ₪
779	שפל	2,302.60	2,494.50	191.90	33.94	65.13 ₪

סה"כ לדייר:

פסגה	גבע	שפל	סה"כ	שיא ביקוש
33.40	17.80	191.90	243.10	
29.26 ₪	9.56 ₪	65.13 ₪	103.94 ₪	

סה"כ צריכה
 סה"כ לתשלום

38.02 ₪	תשלום קבוע	
4.26 ₪	תשלום עבור גודל חיבור בKVA (3x25)	
146.22 ₪	סה"כ לתשלום	לא כולל מע"מ

התפלגות חיוב בש"ח לפי תעו"ז

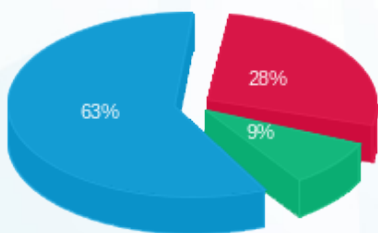

פסגה (29.26 ₪)
 גבע (9.56 ₪)
 שפל (65.13 ₪)

הסטוריית צריכה בקוט"ש

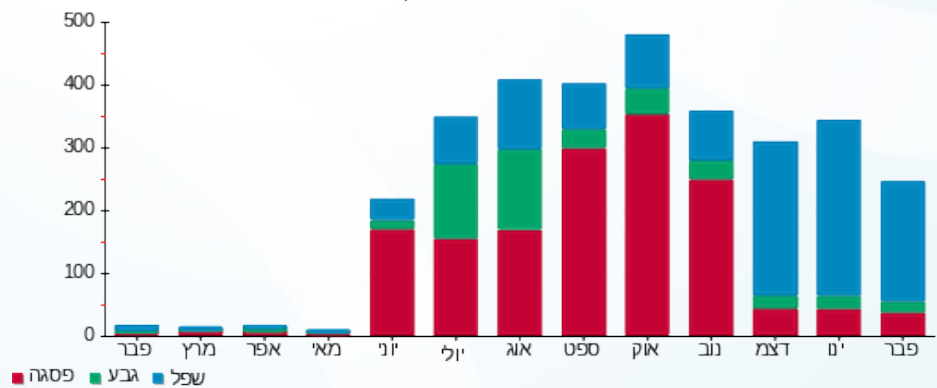



01/03/21 תאריך הפקה:
 28/02/21 תאריך קריאה נוכחית:
 01/02/21 תאריך קריאה קודמת:

שם דייר: רביע ג'השאן עו"ד
 שם אתר: סאמיט 5 כרמיאל

לקוח/ה נכבד/ה, אנו מתכבדים להגיש את חישוב צריכת החשמל לתקופה 01/02/21 - 28/02/21:

1 - 13127943 (3x32)

סוג תעריף	סוג צריכה	קריאה קודמת	קריאה נוכחית	סה"כ צריכה בקוט"ש	מחיר לקוט"ש בא"ג	סה"כ לתשלום
פרטי חשבון עבור תאריכים:						
777	פסגה	01/02/21	28/02/21	48.80	87.59	42.74 ₪
778	גבע	6,755.80	6,764.10	8.30	53.68	4.46 ₪
779	שפל	14,498.70	14,750.30	251.60	33.94	85.39 ₪

סה"כ לדייר:

פסגה	גבע	שפל	סה"כ	שיא ביקוש
48.80	8.30	251.60	308.70	
42.74 ₪	4.46 ₪	85.39 ₪	132.59 ₪	

סה"כ צריכה
 סה"כ לתשלום

38.02 ₪	תשלום קבוע	
5.45 ₪	תשלום עבור גודל חיבור בKVA (3x32)	
176.07 ₪	סה"כ לתשלום	לא כולל מע"מ

התפלגות חיוב בש"ח לפי תעו"ז

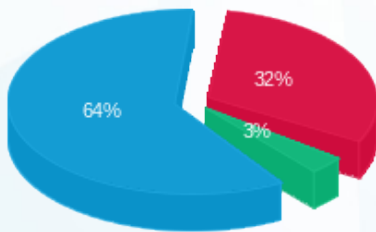

פסגה (42.74 ₪) 64%
 גבע (4.46 ₪) 3%
 שפל (85.39 ₪) 32%

הסטוריית צריכה בקוט"ש

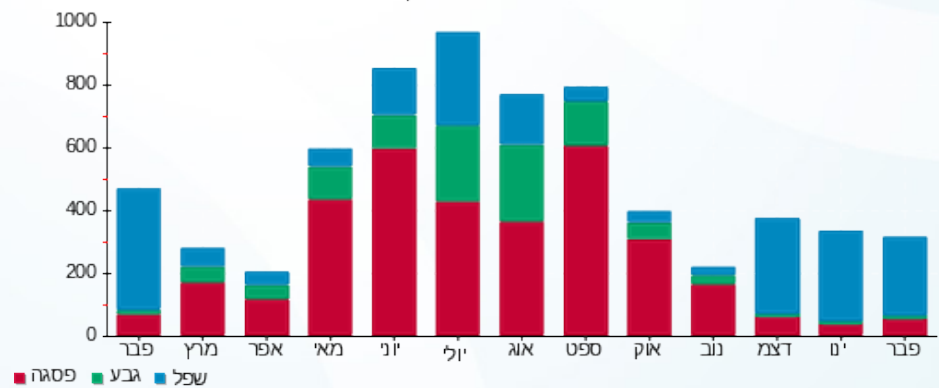

01/03/21 תאריך הפקדה:
 28/02/21 תאריך קריאה נוכחית:
 01/02/21 תאריך קריאה קודמת:

שם דייר: שחאדה זאדה 2
 שם אתר: סאמיט 5 כרמיאל

לקוח/ה נכבד/ה, אנו מתכבדים להגיש את חישוב צריכת החשמל לתקופה 01/02/21 - 28/02/21:

שחאדה זאדה 2 - 1 - 13127944 (3x25)

סוג תעריף	סוג צריכה	קריאה קודמת	קריאה נוכחית	סה"כ צריכה בקוט"ש	מחיר לקוט"ש בא"ג	סה"כ לתשלום
פרטי חשבון עבור תאריכים:						
777	פסגה	01/02/21	28/02/21	43.90	87.59	38.45 ₪
778	גבע	1,718.90	1,727.30	8.40	53.68	4.51 ₪
779	שפל	3,532.80	3,763.90	231.10	33.94	78.44 ₪

סה"כ לדייר:

פסגה	גבע	שפל	סה"כ	שיא ביקוש
43.90	8.40	231.10	283.40	
38.45 ₪	4.51 ₪	78.44 ₪	121.40 ₪	

סה"כ צריכה
 סה"כ לתשלום

38.02 ₪	תשלום קבוע	
4.26 ₪	תשלום עבור גודל חיבור בKVA (3x25)	
163.68 ₪	סה"כ לתשלום	לא כולל מע"מ

התפלגות חיוב בש"ח לפי תעו"ז

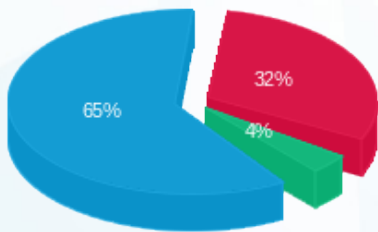

פסגה (38.45 ₪) - 65%
 גבע (4.51 ₪) - 4%
 שפל (78.44 ₪) - 32%

הסטוריית צריכה בקוט"ש

