



01/03/21 תאריך הפקה:
 28/02/21 תאריך קריאה נוכחית:
 01/02/21 תאריך קריאה קודמת:

שם דייר: אבי אמסלם
 שם אתר: שער העיר

לקוח/ה נכבד/ה, אנו מתכבדים להגיש את חישוב צריכת החשמל לתקופה 01/02/21 - 28/02/21:

אבי אמסלם - 3 - 19093347(0x0)

| סוג תעריף | סוג צריכה | קריאה קודמת | קריאה נוכחית | סה"כ צריכה בקוט"ש | מחיר לקוט"ש בא"ג | סה"כ לתשלום |
|--------------------------|-----------|-------------|--------------|-------------------|------------------|-------------|
| פרטי חשבון עבור תאריכים: | | | | | | |
| 777 | פסגה | 01/02/21 | 28/02/21 | 156.50 | 87.59 | 137.08 ₪ |
| 778 | גבע | 1,689.90 | 1,709.80 | 19.90 | 53.68 | 10.68 ₪ |
| 779 | שפל | 2,821.60 | 3,248.90 | 427.30 | 33.94 | 145.03 ₪ |

סה"כ לדייר:

| פסגה | גבע | שפל | סה"כ | שיא ביקוש |
|----------|---------|----------|----------|-----------|
| 156.50 | 19.90 | 427.30 | 603.70 | 7.63 |
| 137.08 ₪ | 10.68 ₪ | 145.03 ₪ | 292.79 ₪ | |

סה"כ צריכה
 סה"כ לתשלום

| | | |
|----------|----------------------------------|--------------|
| 211.60 ₪ | תשלום קבוע | |
| 0.00 ₪ | תשלום עבור גודל חיבור בKVA (0x0) | |
| 504.39 ₪ | סה"כ לתשלום | לא כולל מע"מ |

התפלגות חיוב בש"ח לפי תע"ז

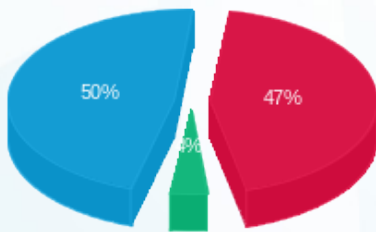

■ פסגה (137.08 ₪)
 ■ גבע (10.68 ₪)
 ■ שפל (145.03 ₪)

הסטוריית צריכה בקוט"ש

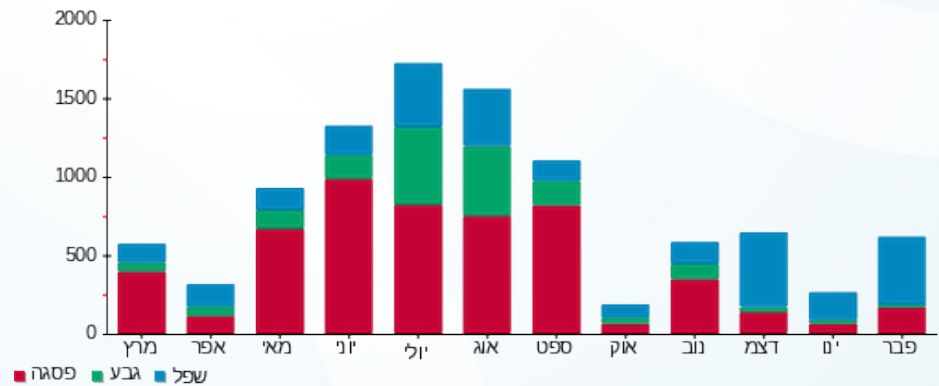



01/03/21 תאריך הפקה:
 28/02/21 תאריך קריאה נוכחית:
 01/02/21 תאריך קריאה קודמת:

שם דייר: אופטיקל סנטר
 שם אתר: שער העיר

לקוח/ה נכבד/ה, אנו מתכבדים להגיש את חישוב צריכת החשמל לתקופה 01/02/21 - 28/02/21:

אופטיקל סנטר - 3 - 14155737(0x0)

| סוג תעריף | סוג צריכה | קריאה קודמת | קריאה נוכחית | סה"כ צריכה בקוט"ש | מחיר לקוט"ש בא"ג | סה"כ לתשלום |
|--------------------------|-----------|-------------|--------------|-------------------|------------------|-------------|
| פרטי חשבון עבור תאריכים: | | | | | | |
| 777 | פסגה | 01/02/21 | 28/02/21 | 438.00 | 87.59 | 383.64 ₪ |
| 778 | גבע | 24,423.10 | 24,462.20 | 39.10 | 53.68 | 20.99 ₪ |
| 779 | שפל | 30,106.50 | 31,017.90 | 911.40 | 33.94 | 309.33 ₪ |

סה"כ לדייר:

| פסגה | גבע | שפל | סה"כ | שיא ביקוש |
|----------|---------|----------|----------|-----------|
| 438.00 | 39.10 | 911.40 | 1,388.50 | 19.92 |
| 383.64 ₪ | 20.99 ₪ | 309.33 ₪ | 713.96 ₪ | |

סה"כ צריכה
 סה"כ לתשלום

| | | |
|----------|----------------------------------|--------------|
| 211.60 ₪ | תשלום קבוע | |
| 0.00 ₪ | תשלום עבור גודל חיבור בKVA (0x0) | |
| 925.56 ₪ | סה"כ לתשלום | לא כולל מע"מ |

התפלגות חיוב בש"ח לפי תעו"ז

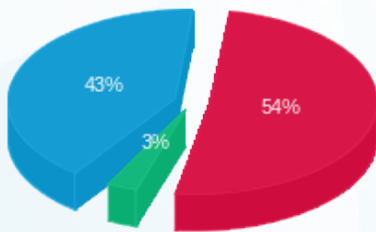

■ פסגה (₪ 383.64)
 ■ גבע (₪ 20.99)
 ■ שפל (₪ 309.33)

הסטוריית צריכה בקוט"ש

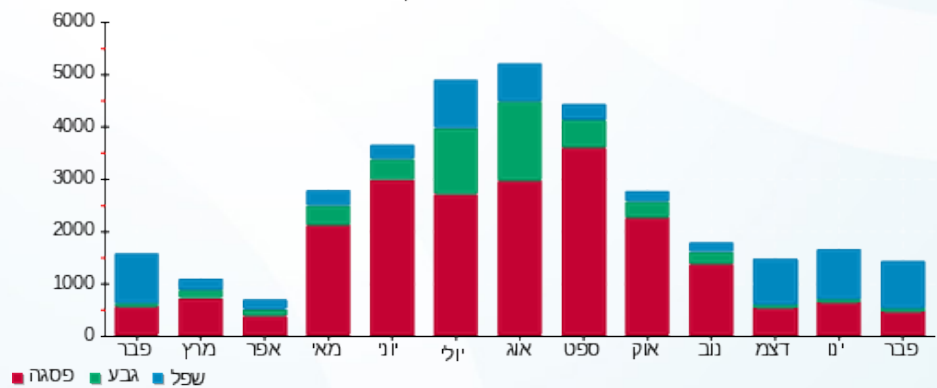



01/03/21 תאריך הפקדה:
 28/02/21 תאריך קריאה נוכחית:
 01/02/21 תאריך קריאה קודמת:

שם דייר: אופיס דיפו ח.23
 שם אתר: שער העיר

לקוח/ה נכבד/ה, אנו מתכבדים להגיש את חישוב צריכת החשמל לתקופה 01/02/21 - 28/02/21:

אופיס דיפו חנות 23 - 2 - 14155740(0x0)

| סוג תעריף | סוג צריכה | קריאה קודמת | קריאה נוכחית | סה"כ צריכה בקוט"ש | מחיר לקוט"ש בא"ג | סה"כ לתשלום |
|--------------------------|-----------|-------------|--------------|-------------------|------------------|-------------|
| פרטי חשבון עבור תאריכים: | | | | | | |
| 777 | פסגה | 01/02/21 | 28/02/21 | 238.50 | 87.59 | 208.90 ₪ |
| 778 | גבע | 24,160.70 | 24,217.30 | 56.60 | 53.68 | 30.38 ₪ |
| 779 | שפל | 29,058.00 | 29,671.20 | 613.20 | 33.94 | 208.12 ₪ |

סה"כ לדייר:

| פסגה | גבע | שפל | סה"כ | שיא ביקוש |
|----------|---------|----------|----------|-----------|
| 238.50 | 56.60 | 613.20 | 908.30 | 8.93 |
| 208.90 ₪ | 30.38 ₪ | 208.12 ₪ | 447.41 ₪ | |

סה"כ צריכה
 סה"כ לתשלום

| | | |
|----------|----------------------------------|--------------|
| 211.60 ₪ | תשלום קבוע | |
| 0.00 ₪ | תשלום עבור גודל חיבור בKVA (0x0) | |
| 659.01 ₪ | סה"כ לתשלום | לא כולל מע"מ |

התפלגות חיוב בש"ח לפי תעו"ז

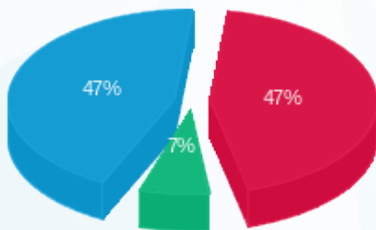

פסגה (208.90 ₪) 47%
 גבע (30.38 ₪) 7%
 שפל (208.12 ₪) 47%

הסטוריית צריכה בקוט"ש

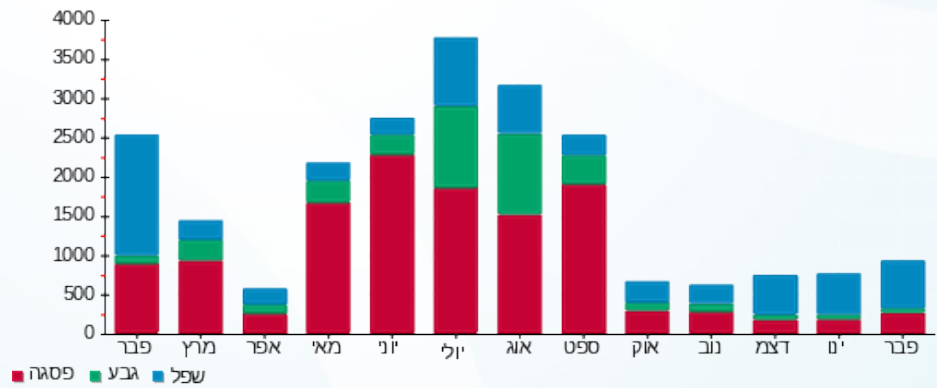

01/03/21 תאריך הפקדה:
 28/02/21 תאריך קריאה נוכחית:
 01/02/21 תאריך קריאה קודמת:

שם דייר: איסתא ח.47
 שם אתר: שער העיר

לקוח/ה נכבד/ה, אנו מתכבדים להגיש את חישוב צריכת החשמל לתקופה 01/02/21 - 28/02/21:

איסתא חנות 47 - 2 - 14155716(0x0)

| סוג תעריף | סוג צריכה | קריאה קודמת | קריאה נוכחית | סה"כ צריכה בקוט"ש | מחיר לקוט"ש בא"ג | סה"כ לתשלום |
|--------------------------|-----------|-------------|--------------|-------------------|------------------|-------------|
| פרטי חשבון עבור תאריכים: | | | | | | |
| 777 | פסגה | 01/02/21 | 28/02/21 | 28.65 | 87.59 | 25.09 ₪ |
| 778 | גבע | 3,332.40 | 3,345.05 | 12.65 | 53.68 | 6.79 ₪ |
| 779 | שפל | 7,893.90 | 7,991.30 | 97.40 | 33.94 | 33.06 ₪ |

סה"כ לדייר:

| פסגה | גבע | שפל | סה"כ | שיא ביקוש |
|---------|--------|---------|---------|-----------|
| 28.65 | 12.65 | 97.40 | 138.70 | 33.04 |
| 25.09 ₪ | 6.79 ₪ | 33.06 ₪ | 64.94 ₪ | |

סה"כ צריכה
 סה"כ לתשלום

| | | |
|----------|----------------------------------|--------------|
| 211.60 ₪ | תשלום קבוע | |
| 0.00 ₪ | תשלום עבור גודל חיבור בKVA (0x0) | |
| 276.54 ₪ | סה"כ לתשלום | לא כולל מע"מ |

התפלגות חיוב בש"ח לפי תעו"ז

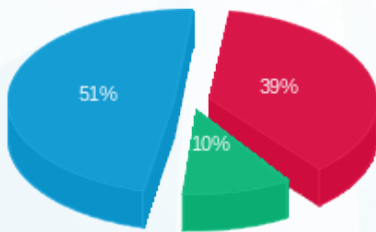

פסגה (25.09 ₪)
 גבע (6.79 ₪)
 שפל (33.06 ₪)

הסטוריית צריכה בקוט"ש

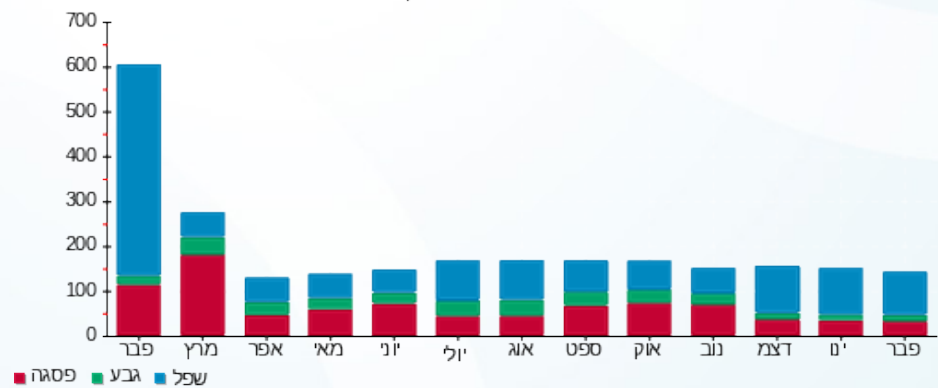



01/03/21 תאריך הפקה:
 28/02/21 תאריך קריאה נוכחית:
 01/02/21 תאריך קריאה קודמת:

שם דייר: אגוס
 שם אתר: שער העיר

לקוח/ה נכבד/ה, אנו מתכבדים להגיש את חישוב צריכת החשמל לתקופה 01/02/21 - 28/02/21:

אגוס חדש - 3 - 14155688 (0x0)

| סוג תעריף | סוג צריכה | קריאה קודמת | קריאה נוכחית | סה"כ צריכה בקוט"ש | מחיר לקוט"ש בא"ג | סה"כ לתשלום |
|--------------------------|-----------|-------------|--------------|-------------------|------------------|-------------|
| פרטי חשבון עבור תאריכים: | | | | | | |
| 777 | פסגה | 01/02/21 | 28/02/21 | 775.75 | 87.59 | 679.48 ₪ |
| 778 | גבע | 7,090.25 | 7,211.65 | 121.40 | 53.68 | 65.17 ₪ |
| 779 | שפל | 16,701.25 | 18,197.35 | 1,496.10 | 33.94 | 507.78 ₪ |

סה"כ לדייר:

| פסגה | גבע | שפל | סה"כ | שיא ביקוש |
|----------|---------|----------|------------|-----------|
| 775.75 | 121.40 | 1,496.10 | 2,393.25 | 45.71 |
| 679.48 ₪ | 65.17 ₪ | 507.78 ₪ | 1,252.42 ₪ | |

סה"כ צריכה
 סה"כ לתשלום

| | | |
|------------|----------------------------------|--------------|
| 211.60 ₪ | תשלום קבוע | |
| 0.00 ₪ | תשלום עבור גודל חיבור בKVA (0x0) | |
| 1,464.02 ₪ | סה"כ לתשלום | לא כולל מע"מ |

התפלגות חיוב בש"ח לפי תע"ז

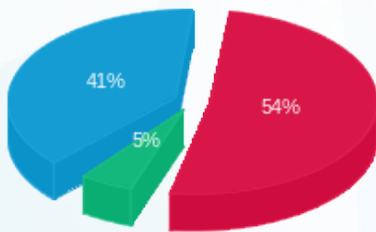

■ פסגה (679.48 ₪)
 ■ גבע (65.17 ₪)
 ■ שפל (507.78 ₪)

הסטוריית צריכה בקוט"ש

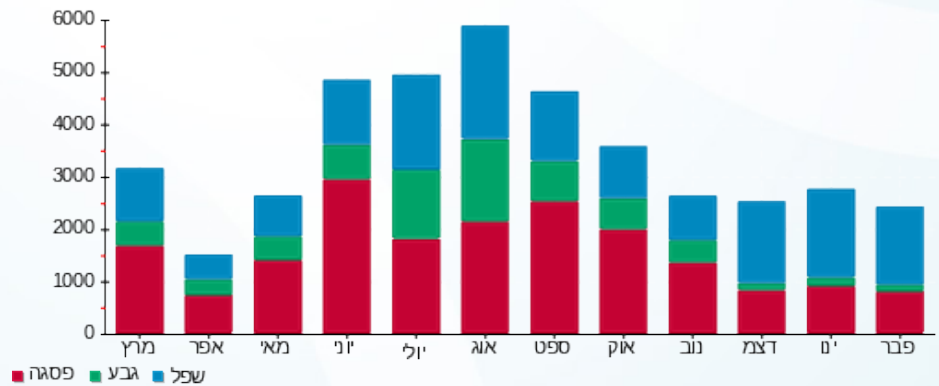



01/03/21 תאריך הפקה:
 28/02/21 תאריך קריאה נוכחית:
 01/02/21 תאריך קריאה קודמת:

שם דייר: באולינג
 שם אתר: שער העיר

לקוח/ה נכבד/ה, אנו מתכבדים להגיש את חישוב צריכת החשמל לתקופה 28/02/21 - 01/02/21:

באולינג - 4 - 14155663 (0x0)

| סה"כ לתשלום | מחיר לקוט"ש בא"ג | סה"כ צריכה בקוט"ש | קריאה נוכחית | קריאה קודמת | סוג צריכה | סוג תעריף |
|-------------|------------------|-------------------|--------------|-------------|--------------------------|-----------|
| | | | 28/02/21 | 01/02/21 | פרטי חשבון עבור תאריכים: | |
| 121.22 ₪ | 87.59 | 138.40 | 257,374.40 | 257,236.00 | פסגה | 777 |
| 35.21 ₪ | 53.68 | 65.60 | 108,624.80 | 108,559.20 | גבע | 778 |
| 173.23 ₪ | 33.94 | 510.40 | 168,982.40 | 168,472.00 | שפל | 779 |

סה"כ לדייר:

| שיא ביקוש | סה"כ | שפל | גבע | פסגה |
|-----------|----------|----------|---------|----------|
| 2.44 | 714.40 | 510.40 | 65.60 | 138.40 |
| | 329.67 ₪ | 173.23 ₪ | 35.21 ₪ | 121.22 ₪ |

סה"כ צריכה
 סה"כ לתשלום

| | | |
|----------|---|---------------------|
| 211.60 ₪ | תשלום קבוע | |
| 0.00 ₪ | תשלום עבור גודל חיבור בKVA (0x0) | |
| 541.27 ₪ | סה"כ לתשלום | לא כולל מע"מ |

התפלגות חיוב בש"ח לפי תעו"ז

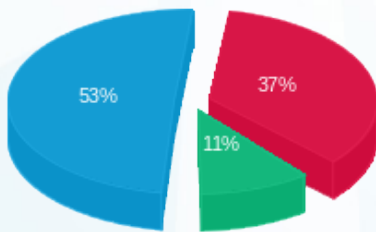

■ פסגה (121.22 ₪)
 ■ גבע (35.21 ₪)
 ■ שפל (173.23 ₪)

הסטוריית צריכה בקוט"ש

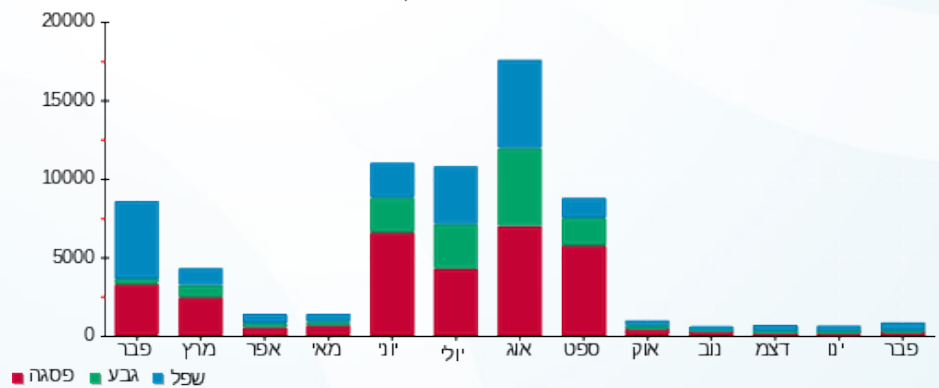

01/03/21 תאריך הפקה:
 28/02/21 תאריך קריאה נוכחית:
 01/02/21 תאריך קריאה קודמת:

שם דייר: בי פרש
 שם אתר: שער העיר
 תאריך כניסה: 24/02/21

לקוח/ה נכבד/ה, אנו מתכבדים להגיש את חישוב צריכת החשמל לתקופה 28/02/21 - 24/02/21:

בי פרש - 2 - 14155738(0x0)

| סה"כ לתשלום | מחיר לקוט"ש בא"ג | סה"כ צריכה בקוט"ש | קריאה נוכחית | קריאה קודמת | סוג צריכה | סוג תעריף |
|-------------|------------------|-------------------|--------------|-------------|--------------------------|-----------|
| | | | 28/02/21 | 24/02/21 | פרטי חשבון עבור תאריכים: | |
| 15.50 ₪ | 87.59 | 17.70 | 1,733.80 | 1,716.10 | פסגה | 777 |
| 2.52 ₪ | 53.68 | 4.70 | 730.40 | 725.70 | גבע | 778 |
| 16.19 ₪ | 33.94 | 47.70 | 1,420.70 | 1,373.00 | שפל | 779 |

סה"כ לדייר:

| שיא ביקוש | סה"כ | שפל | גבע | פסגה |
|-----------|---------|---------|--------|---------|
| 5.22 | 70.10 | 47.70 | 4.70 | 17.70 |
| | 34.22 ₪ | 16.19 ₪ | 2.52 ₪ | 15.50 ₪ |

סה"כ צריכה
 סה"כ לתשלום

| | | |
|----------|---|---------------------|
| 211.60 ₪ | תשלום קבוע | |
| 0.00 ₪ | תשלום עבור גודל חיבור בKVA (0x0) | |
| 245.82 ₪ | סה"כ לתשלום | לא כולל מע"מ |

התפלגות חיוב בש"ח לפי תעו"ז

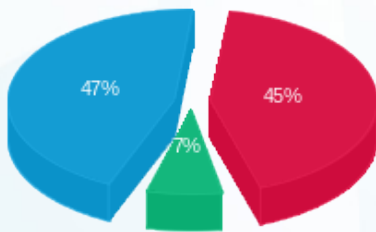

■ פסגה (15.50 ₪)
 ■ גבע (2.52 ₪)
 ■ שפל (16.19 ₪)

הסטוריית צריכה בקוט"ש

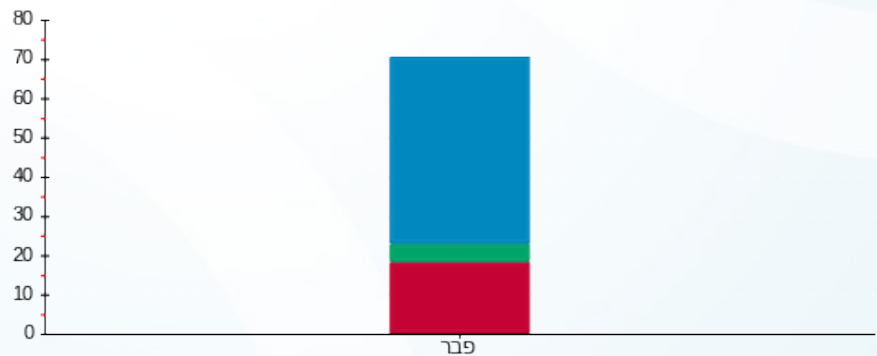

■ פסגה ■ גבע ■ שפל



01/03/21 תאריך הפקדה:
 28/02/21 תאריך קריאה נוכחית:
 01/02/21 תאריך קריאה קודמת:

שם דייר: בליקר בייקרי
 שם אתר: שער העיר

לקוח/ה נכבד/ה, אנו מתכבדים להגיש את חישוב צריכת החשמל לתקופה 01/02/21 - 28/02/21:

קפה מהדרין - 4 - 14155730(0x0)

| סוג תעריף | סוג צריכה | קריאה קודמת | קריאה נוכחית | סה"כ צריכה בקוט"ש | מחיר לקוט"ש בא"ג | סה"כ לתשלום |
|-----------|-----------|-------------|--------------|-------------------|------------------|-------------|
| | | 01/02/21 | 28/02/21 | | | |
| 777 | פסגה | 415,312.80 | 415,560.00 | 247.20 | 87.59 | 216.52 ₪ |
| 778 | גבע | 177,466.00 | 177,585.80 | 119.80 | 53.68 | 64.31 ₪ |
| 779 | שפל | 349,218.40 | 350,171.40 | 953.00 | 33.94 | 323.45 ₪ |

סה"כ לדייר:

| פסגה | גבע | שפל | סה"כ | שיא ביקוש |
|----------|---------|----------|----------|-----------|
| 247.20 | 119.80 | 953.00 | 1,320.00 | 18.29 |
| 216.52 ₪ | 64.31 ₪ | 323.45 ₪ | 604.28 ₪ | |

סה"כ צריכה
 סה"כ לתשלום

| | | |
|----------|----------------------------------|--------------|
| 211.60 ₪ | תשלום קבוע | |
| 0.00 ₪ | תשלום עבור גודל חיבור בKVA (0x0) | |
| 815.88 ₪ | סה"כ לתשלום | לא כולל מע"מ |

התפלגות חיוב בש"ח לפי תעו"ז

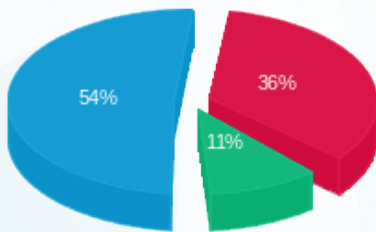

פסגה (216.52 ₪) - 54%
 גבע (64.31 ₪) - 11%
 שפל (323.45 ₪) - 36%

הסטוריית צריכה בקוט"ש

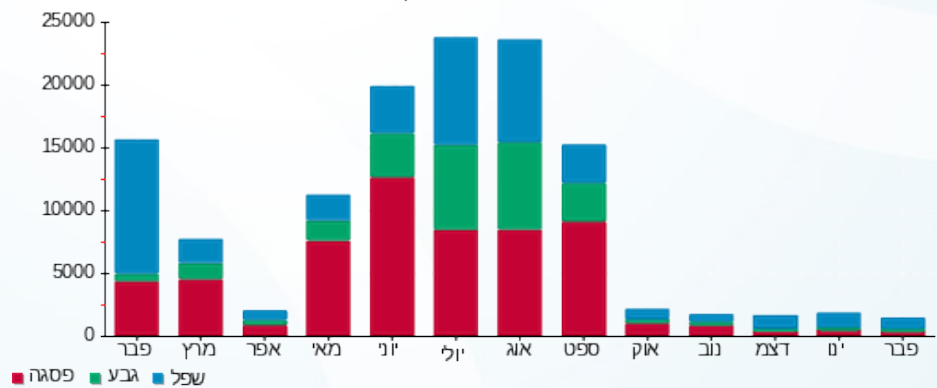



01/03/21 תאריך הפקדה:
 28/02/21 תאריך קריאה נוכחית:
 01/02/21 תאריך קריאה קודמת:

שם דייר: בנק לאומי
 שם אתר: שער העיר

לקוח/ה נכבד/ה, אנו מתכבדים להגיש את חישוב צריכת החשמל לתקופה 01/02/21 - 28/02/21:

בנק לאומי - 2 - 16193878(0x0)

| סוג תעריף | סוג צריכה | קריאה קודמת | קריאה נוכחית | סה"כ צריכה בקוט"ש | מחיר לקוט"ש בא"ג | סה"כ לתשלום |
|-----------|-----------|-------------|--------------|-------------------|------------------|-------------|
| | | 01/02/21 | 28/02/21 | | | |
| 777 | פסגה | 220,477.40 | 222,863.00 | 2,385.60 | 87.59 | 2,089.55 ₪ |
| 778 | גבע | 69,695.00 | 70,129.80 | 434.80 | 53.68 | 233.40 ₪ |
| 779 | שפל | 152,186.60 | 158,586.80 | 6,400.20 | 33.94 | 2,172.23 ₪ |

סה"כ לדייר:

| פסגה | גבע | שפל | סה"כ | שיא ביקוש |
|------------|----------|------------|------------|-----------|
| 2,385.60 | 434.80 | 6,400.20 | 9,220.60 | 42.97 |
| 2,089.55 ₪ | 233.40 ₪ | 2,172.23 ₪ | 4,495.18 ₪ | |

סה"כ צריכה
 סה"כ לתשלום

| | | |
|------------|----------------------------------|--------------|
| 211.60 ₪ | תשלום קבוע | |
| 0.00 ₪ | תשלום עבור גודל חיבור בKVA (0x0) | |
| 4,706.78 ₪ | סה"כ לתשלום | לא כולל מע"מ |

התפלגות חיוב בש"ח לפי תע"ז

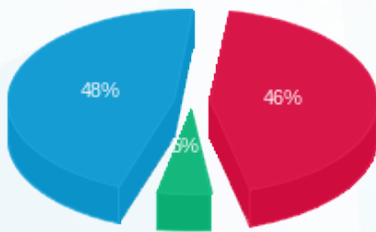

פסגה (2,089.55 ₪) 48%
 גבע (233.40 ₪) 5%
 שפל (2,172.23 ₪) 46%

הסטוריית צריכה בקוט"ש

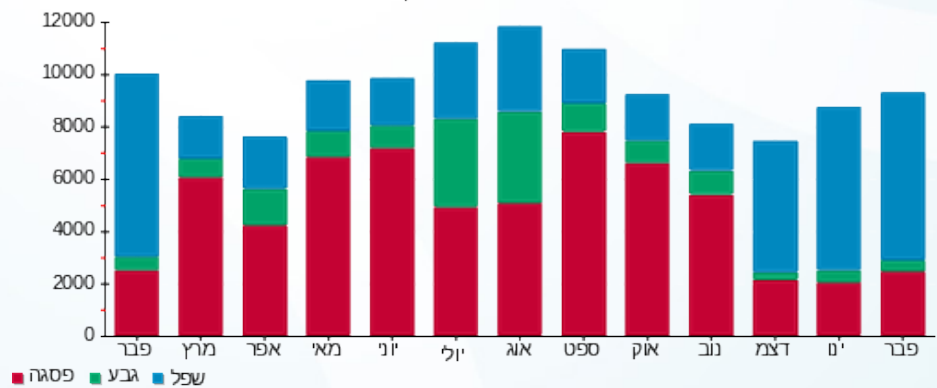

01/03/21 תאריך הפקה:
 28/02/21 תאריך קריאה נוכחית:
 01/02/21 תאריך קריאה קודמת:

שם דייר: בנק מזרחי
 שם אתר: שער העיר

לקוח/ה נכבד/ה, אנו מתכבדים להגיש את חישוב צריכת החשמל לתקופה 01/02/21 - 28/02/21:

בנק המזרחי - 2 - 14155725 (0x0)

| סוג תעריף | סוג צריכה | קריאה קודמת | קריאה נוכחית | סה"כ צריכה בקוט"ש | מחיר לקוט"ש בא"ג | סה"כ לתשלום |
|--------------------------|-----------|-------------|--------------|-------------------|------------------|-------------|
| פרטי חשבון עבור תאריכים: | | | | | | |
| 777 | פסגה | 01/02/21 | 28/02/21 | 796.20 | 87.59 | 697.39 ₪ |
| 778 | גבע | 34,275.80 | 34,524.40 | 248.60 | 53.68 | 133.45 ₪ |
| 779 | שפל | 74,448.60 | 76,930.60 | 2,482.00 | 33.94 | 842.39 ₪ |

סה"כ לדייר:

| פסגה | גבע | שפל | סה"כ | שיא ביקוש |
|----------|----------|----------|------------|-----------|
| 796.20 | 248.60 | 2,482.00 | 3,526.80 | 19.65 |
| 697.39 ₪ | 133.45 ₪ | 842.39 ₪ | 1,673.23 ₪ | |

סה"כ צריכה
 סה"כ לתשלום

| | | |
|------------|----------------------------------|--------------|
| 211.60 ₪ | תשלום קבוע | |
| 0.00 ₪ | תשלום עבור גודל חיבור בKVA (0x0) | |
| 1,884.83 ₪ | סה"כ לתשלום | לא כולל מע"מ |

התפלגות חיוב בש"ח לפי תע"ז

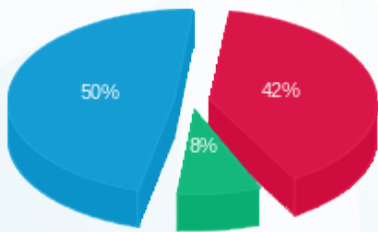

פסגה (697.39 ₪) 50%
 גבע (133.45 ₪) 8%
 שפל (842.39 ₪) 42%

הסטוריית צריכה בקוט"ש

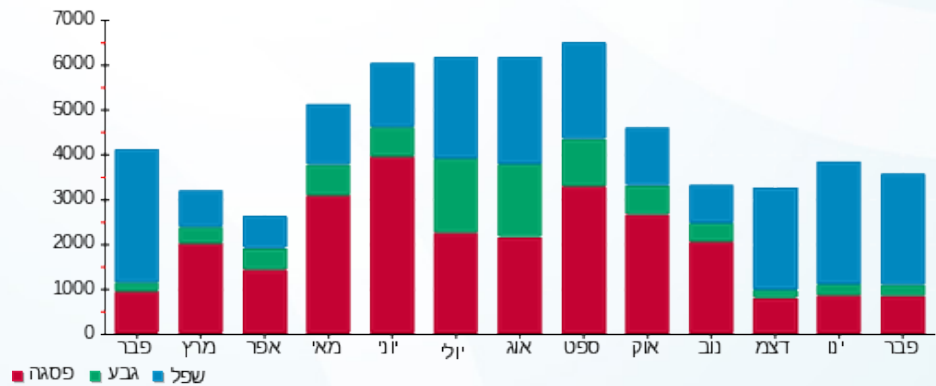



01/03/21 תאריך הפקה:
 28/02/21 תאריך קריאה נוכחית:
 01/02/21 תאריך קריאה קודמת:

שם דייר: הובי חנות 103
 שם אתר: שער העיר

לקוח/ה נכבד/ה, אנו מתכבדים להגיש את חישוב צריכת החשמל לתקופה 01/02/21 - 28/02/21:

הובי חנות 103 - 2 - 14154703(0x0)

| סוג תעריף | סוג צריכה | קריאה קודמת | קריאה נוכחית | סה"כ צריכה בקוט"ש | מחיר לקוט"ש בא"ג | סה"כ לתשלום |
|--------------------------|-----------|-------------|--------------|-------------------|------------------|-------------|
| פרטי חשבון עבור תאריכים: | | | | | | |
| 777 | פסגה | 01/02/21 | 28/02/21 | 183.40 | 87.59 | 160.64 ₪ |
| 778 | גבע | 2,950.80 | 2,952.20 | 1.40 | 53.68 | 0.75 ₪ |
| 779 | שפל | 4,075.60 | 4,376.60 | 301.00 | 33.94 | 102.16 ₪ |

סה"כ לדייר:

| פסגה | גבע | שפל | סה"כ | שיא ביקוש |
|----------|--------|----------|----------|-----------|
| 183.40 | 1.40 | 301.00 | 485.80 | 9.61 |
| 160.64 ₪ | 0.75 ₪ | 102.16 ₪ | 263.55 ₪ | |

סה"כ צריכה
 סה"כ לתשלום

| | | |
|----------|----------------------------------|--------------|
| 211.60 ₪ | תשלום קבוע | |
| 0.00 ₪ | תשלום עבור גודל חיבור בKVA (0x0) | |
| 475.15 ₪ | סה"כ לתשלום | לא כולל מע"מ |

התפלגות חיוב בש"ח לפי תע"ז

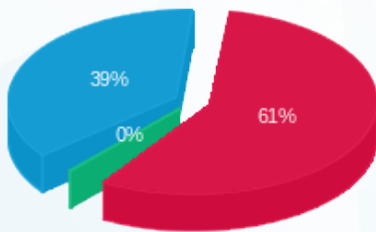

פסגה (160.64 ₪) 61%
 גבע (0.75 ₪) 0%
 שפל (102.16 ₪) 39%

הסטוריית צריכה בקוט"ש

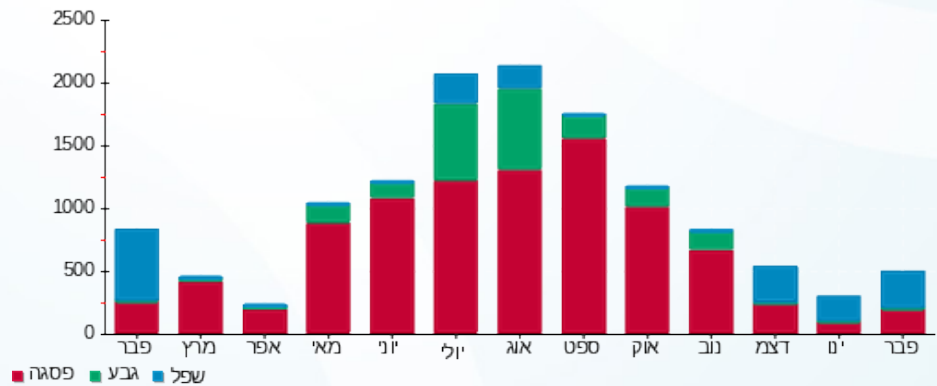

01/03/21 תאריך הפקדה:
 28/02/21 תאריך קריאה נוכחית:
 01/02/21 תאריך קריאה קודמת:

שם דייר: הופ חלפים
 שם אתר: שער העיר

לקוח/ה נכבד/ה, אנו מתכבדים להגיש את חישוב צריכת החשמל לתקופה 28/02/21 - 01/02/21:

הופ חלפים - 1 - 14155737 (0x0)

| סוג תעריף | סוג צריכה | קריאה קודמת | קריאה נוכחית | סה"כ צריכה בקוט"ש | מחיר לקוט"ש בא"ג | סה"כ לתשלום |
|--------------------------|-----------|-------------|--------------|-------------------|------------------|-------------|
| פרטי חשבון עבור תאריכים: | | | | | | |
| 777 | פסגה | 01/02/21 | 28/02/21 | 137.80 | 87.59 | 120.70 ₪ |
| 778 | גבע | 2,009.60 | 2,033.10 | 23.50 | 53.68 | 12.61 ₪ |
| 779 | שפל | 4,656.80 | 4,991.40 | 334.60 | 33.94 | 113.56 ₪ |

סה"כ לדייר:

| פסגה | גבע | שפל | סה"כ | שיא ביקוש |
|----------|---------|----------|----------|-----------|
| 137.80 | 23.50 | 334.60 | 495.90 | 4.41 |
| 120.70 ₪ | 12.61 ₪ | 113.56 ₪ | 246.88 ₪ | |

סה"כ צריכה
 סה"כ לתשלום

| | | |
|----------|----------------------------------|--------------|
| 211.60 ₪ | תשלום קבוע | |
| 0.00 ₪ | תשלום עבור גודל חיבור בKVA (0x0) | |
| 458.48 ₪ | סה"כ לתשלום | לא כולל מע"מ |

התפלגות חיוב בש"ח לפי תע"ז

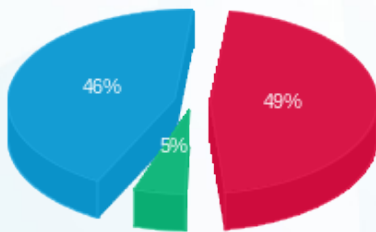

■ פסגה (120.70 ₪)
 ■ גבע (12.61 ₪)
 ■ שפל (113.56 ₪)

הסטוריית צריכה בקוט"ש

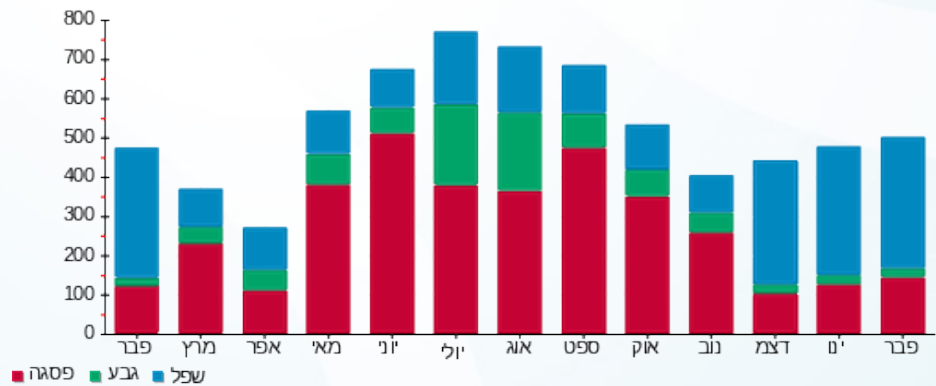

01/03/21 תאריך הפיקה:
 28/02/21 תאריך קריאה נוכחית:
 01/02/21 תאריך קריאה קודמת:

שם דייר: הידור
 שם אתר: שער העיר

לקוח/ה נכבד/ה, אנו מתכבדים להגיש את חישוב צריכת החשמל לתקופה 01/02/21 - 28/02/21:

הידור - 3 - 14155680 (0x0)

| סוג תעריף | סוג צריכה | קריאה קודמת | קריאה נוכחית | סה"כ צריכה בקוט"ש | מחיר לקוט"ש בא"ג | סה"כ לתשלום |
|--------------------------|-----------|-------------|--------------|-------------------|------------------|-------------|
| פרטי חשבון עבור תאריכים: | | | | | | |
| 777 | פסגה | 01/02/21 | 28/02/21 | 99.80 | 87.59 | 87.41 ₪ |
| 778 | גבע | 10,923.00 | 10,945.50 | 22.50 | 53.68 | 12.08 ₪ |
| 779 | שפל | 15,459.80 | 15,777.40 | 317.60 | 33.94 | 107.79 ₪ |

סה"כ לדייר:

| פסגה | גבע | שפל | סה"כ | שיא ביקוש |
|---------|---------|----------|----------|-----------|
| 99.80 | 22.50 | 317.60 | 439.90 | 67.11 |
| ₪ 87.41 | ₪ 12.08 | ₪ 107.79 | ₪ 207.29 | |

סה"כ צריכה
 סה"כ לתשלום

| | | |
|----------|---|---------------------|
| 211.60 ₪ | תשלום קבוע | |
| 0.00 ₪ | תשלום עבור גודל חיבור בKVA (0x0) | |
| 418.89 ₪ | סה"כ לתשלום | לא כולל מע"מ |

התפלגות חיוב בש"ח לפי תע"ז

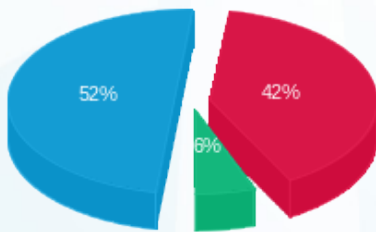

פסגה (₪ 87.41) 52%
 גבע (₪ 12.08) 6%
 שפל (₪ 107.79) 42%

הסטוריית צריכה בקוט"ש

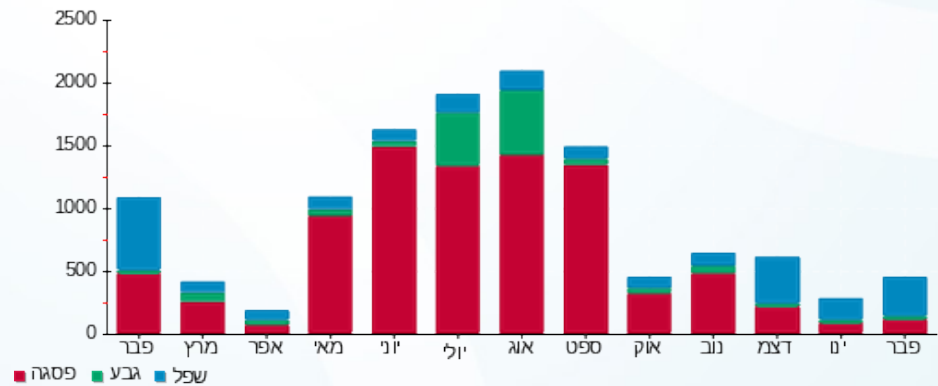



01/03/21 תאריך הפקה:
 28/02/21 תאריך קריאה נוכחית:
 01/02/21 תאריך קריאה קודמת:

שם דייר: הפיראט האדום
 שם אתר: שער העיר

לקוח/ה נכבד/ה, אנו מתכבדים להגיש את חישוב צריכת החשמל לתקופה 01/02/21 - 28/02/21:

הפיראט - 3 - 14155663 (0x0)

| סוג תעריף | סוג צריכה | קריאה קודמת | קריאה נוכחית | סה"כ צריכה בקוט"ש | מחיר לקוט"ש בא"ג | סה"כ לתשלום |
|-----------|-----------|-------------|--------------|-------------------|------------------|-------------|
| | | 01/02/21 | 28/02/21 | | | |
| 777 | פסגה | 70,287.20 | 71,369.00 | 1,081.80 | 87.59 | 947.55 ₪ |
| 778 | גבע | 24,826.20 | 24,916.40 | 90.20 | 53.68 | 48.42 ₪ |
| 779 | שפל | 47,751.40 | 49,569.40 | 1,818.00 | 33.94 | 617.03 ₪ |

סה"כ לדייר:

| פסגה | גבע | שפל | סה"כ | שיא ביקוש |
|----------|---------|----------|------------|-----------|
| 1,081.80 | 90.20 | 1,818.00 | 2,990.00 | 9.82 |
| 947.55 ₪ | 48.42 ₪ | 617.03 ₪ | 1,613.00 ₪ | |

סה"כ צריכה
 סה"כ לתשלום

| | | |
|------------|----------------------------------|--------------|
| 211.60 ₪ | תשלום קבוע | |
| 0.00 ₪ | תשלום עבור גודל חיבור בKVA (0x0) | |
| 1,824.60 ₪ | סה"כ לתשלום | לא כולל מע"מ |

התפלגות חיוב בש"ח לפי תעו"ז

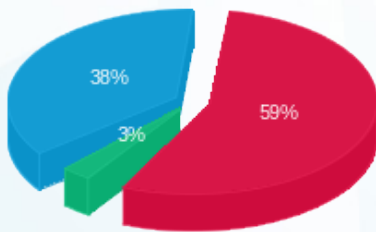

■ פסגה (947.55 ₪)
 ■ גבע (48.42 ₪)
 ■ שפל (617.03 ₪)

הסטוריית צריכה בקוט"ש

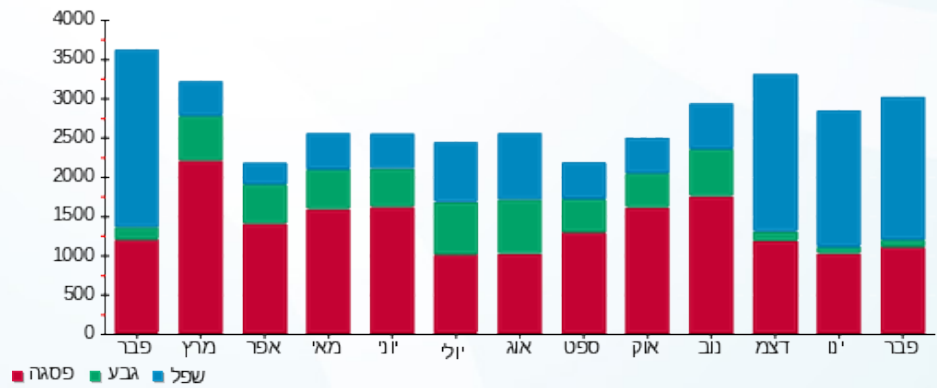



01/03/21 תאריך הפקה:
 28/02/21 תאריך קריאה נוכחית:
 01/02/21 תאריך קריאה קודמת:

שם דייר: הראיס
 שם אתר: שער העיר

לקוח/ה נכבד/ה, אנו מתכבדים להגיש את חישוב צריכת החשמל לתקופה 01/02/21 - 28/02/21:

הראיס - 3 - 14155725(0x0)

| סה"כ לתשלום | מחיר לקוט"ש בא"ג | סה"כ צריכה בקוט"ש | קריאה נוכחית | קריאה קודמת | סוג צריכה | סוג תעריף |
|-------------|------------------|-------------------|--------------|-------------|--------------------------|-----------|
| | | | 28/02/21 | 01/02/21 | פרטי חשבון עבור תאריכים: | |
| ₪ 84.96 | 87.59 | 97.00 | 167,010.40 | 166,913.40 | פסגה | 777 |
| ₪ 22.28 | 53.68 | 41.50 | 54,581.90 | 54,540.40 | גבע | 778 |
| ₪ 88.04 | 33.94 | 259.40 | 118,425.80 | 118,166.40 | שפל | 779 |

סה"כ לדייר:

| שיא ביקוש | סה"כ | שפל | גבע | פסגה |
|-----------|----------|---------|---------|---------|
| 188.76 | 397.90 | 259.40 | 41.50 | 97.00 |
| | ₪ 195.28 | ₪ 88.04 | ₪ 22.28 | ₪ 84.96 |

סה"כ צריכה
 סה"כ לתשלום

| | | |
|----------|---|---------------------|
| ₪ 211.60 | תשלום קבוע | |
| ₪ 0.00 | תשלום עבור גודל חיבור בKVA (0x0) | |
| ₪ 406.88 | סה"כ לתשלום | לא כולל מע"מ |

התפלגות חיוב בש"ח לפי תעו"ז

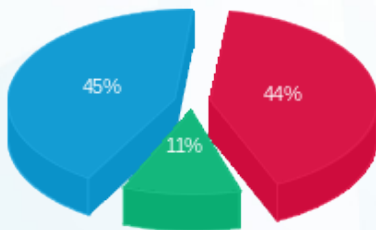

פסגה (₪ 84.96)
 גבע (₪ 22.28)
 שפל (₪ 88.04)

הסטוריית צריכה בקוט"ש

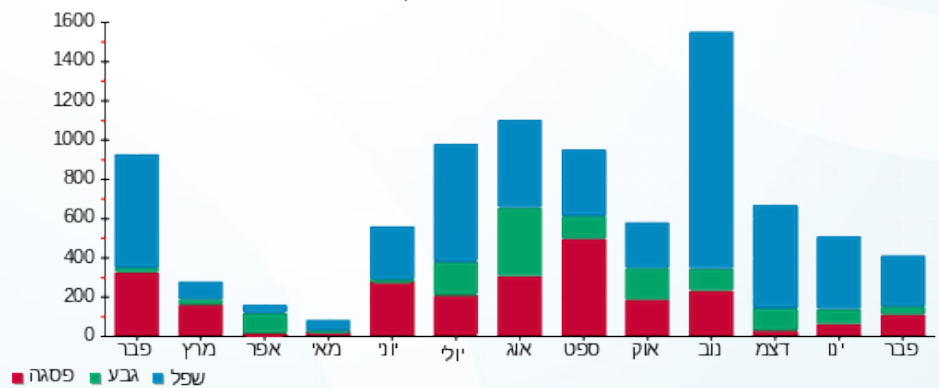



01/03/21 תאריך הפקה:
 28/02/21 תאריך קריאה נוכחית:
 01/02/21 תאריך קריאה קודמת:

שם דייר: וודסטוק
 שם אתר: שער העיר

לקוח/ה נכבד/ה, אנו מתכבדים להגיש את חישוב צריכת החשמל לתקופה 01/02/21 - 28/02/21:

וודסטוק - 1 - 14155738(0x0)

| סוג תעריף | סוג צריכה | קריאה קודמת | קריאה נוכחית | סה"כ צריכה בקוט"ש | מחיר לקוט"ש בא"ג | סה"כ לתשלום |
|--------------------------|-----------|-------------|--------------|-------------------|------------------|-------------|
| פרטי חשבון עבור תאריכים: | | | | | | |
| 777 | פסגה | 01/02/21 | 28/02/21 | 229.70 | 87.59 | 201.19 ₪ |
| 778 | גבע | 21,009.40 | 21,020.30 | 10.90 | 53.68 | 5.85 ₪ |
| 779 | שפל | 22,038.80 | 22,390.70 | 351.90 | 33.94 | 119.43 ₪ |

סה"כ לדייר:

| פסגה | גבע | שפל | סה"כ | שיא ביקוש |
|----------|--------|----------|----------|-----------|
| 229.70 | 10.90 | 351.90 | 592.50 | 6.49 |
| 201.19 ₪ | 5.85 ₪ | 119.43 ₪ | 326.48 ₪ | |

סה"כ צריכה
 סה"כ לתשלום

| | | |
|----------|----------------------------------|--------------|
| 211.60 ₪ | תשלום קבוע | |
| 0.00 ₪ | תשלום עבור גודל חיבור בKVA (0x0) | |
| 538.08 ₪ | סה"כ לתשלום | לא כולל מע"מ |

התפלגות חיוב בש"ח לפי תעו"ז

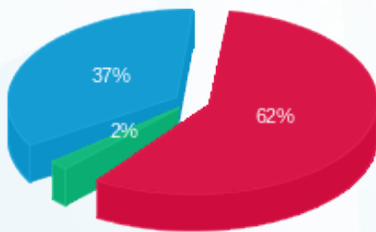

פסגה (201.19 ₪) 62%
 גבע (5.85 ₪) 2%
 שפל (119.43 ₪) 37%

הסטוריית צריכה בקוט"ש

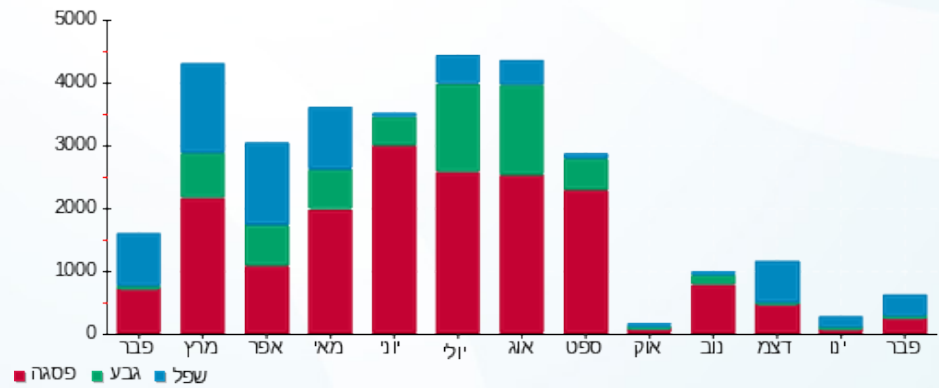



01/03/21 תאריך הפקה:
 28/02/21 תאריך קריאה נוכחית:
 01/02/21 תאריך קריאה קודמת:

שם דייר: וופל בר
 שם אתר: שער העיר

לקוח/ה נכבד/ה, אנו מתכבדים להגיש את חישוב צריכת החשמל לתקופה 01/02/21 - 28/02/21:

מזרחי מסעדות - 1 - 14155725(0x0)

| סה"כ לתשלום | מחיר לקוט"ש בא"ג | סה"כ צריכה בקוט"ש | קריאה נוכחית | קריאה קודמת | סוג צריכה | סוג תעריף |
|-------------|------------------|-------------------|--------------|-------------|-----------|--------------------------|
| | | | 28/02/21 | 01/02/21 | | פרטי חשבון עבור תאריכים: |
| ₪ 756.60 | 87.59 | 863.80 | 289,820.60 | 288,956.80 | פסגה | 777 |
| ₪ 132.70 | 53.68 | 247.20 | 124,369.80 | 124,122.60 | גבע | 778 |
| ₪ 736.23 | 33.94 | 2,169.20 | 329,344.20 | 327,175.00 | שפל | 779 |

סה"כ לדייר:

| שיא ביקוש | סה"כ | שפל | גבע | פסגה |
|-----------|------------|----------|----------|----------|
| 14.64 | 3,280.20 | 2,169.20 | 247.20 | 863.80 |
| | ₪ 1,625.53 | ₪ 736.23 | ₪ 132.70 | ₪ 756.60 |

סה"כ צריכה
 סה"כ לתשלום

| | | |
|------------|---|---------------------|
| ₪ 211.60 | תשלום קבוע | |
| ₪ 0.00 | תשלום עבור גודל חיבור בKVA (0x0) | |
| ₪ 1,837.13 | סה"כ לתשלום | לא כולל מע"מ |

התפלגות חיוב בש"ח לפי תעו"ז

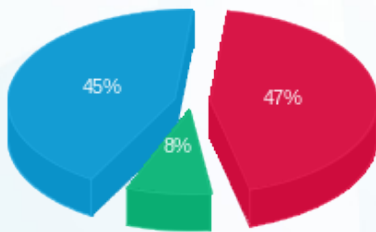

■ פסגה (₪ 756.60)
 ■ גבע (₪ 132.70)
 ■ שפל (₪ 736.23)

הסטוריית צריכה בקוט"ש

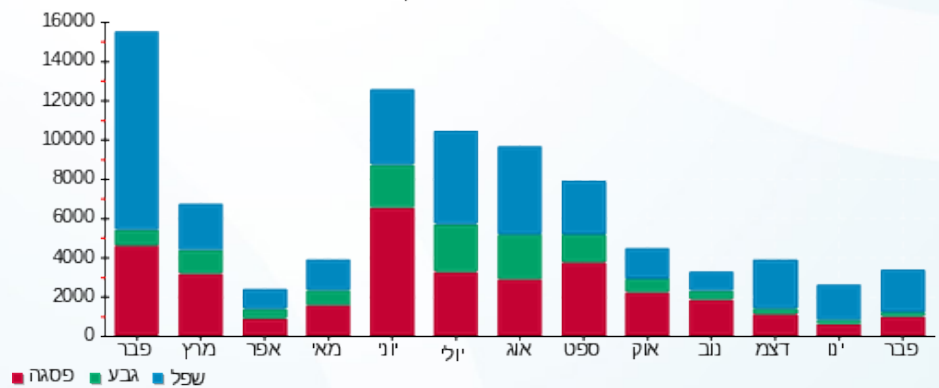



01/03/21 תאריך הפקדה:
 28/02/21 תאריך קריאה נוכחית:
 01/02/21 תאריך קריאה קודמת:

שם דייר: חיות הבר
 שם אתר: שער העיר

לקוח/ה נכבד/ה, אנו מתכבדים להגיש את חישוב צריכת החשמל לתקופה 01/02/21 - 28/02/21:

חיות הבר - 4 - 14155728 (0x0)

| סוג תעריף | סוג צריכה | קריאה קודמת | קריאה נוכחית | סה"כ צריכה בקוט"ש | מחיר לקוט"ש בא"ג | סה"כ לתשלום |
|-----------|-----------|-------------|--------------|-------------------|------------------|-------------|
| | | 01/02/21 | 28/02/21 | | | |
| 777 | פסגה | 28,615.30 | 28,851.70 | 236.40 | 87.59 | 207.06 ₪ |
| 778 | גבע | 9,130.10 | 9,172.50 | 42.40 | 53.68 | 22.76 ₪ |
| 779 | שפל | 16,456.20 | 16,940.30 | 484.10 | 33.94 | 164.30 ₪ |

סה"כ לדייר:

| פסגה | גבע | שפל | סה"כ | שיא ביקוש |
|----------|---------|----------|----------|-----------|
| 236.40 | 42.40 | 484.10 | 762.90 | 5.11 |
| 207.06 ₪ | 22.76 ₪ | 164.30 ₪ | 394.13 ₪ | |

סה"כ צריכה
 סה"כ לתשלום

| | | |
|----------|----------------------------------|--------------|
| 211.60 ₪ | תשלום קבוע | |
| 0.00 ₪ | תשלום עבור גודל חיבור בKVA (0x0) | |
| 605.73 ₪ | סה"כ לתשלום | לא כולל מע"מ |

התפלגות חיוב בש"ח לפי תעו"ז

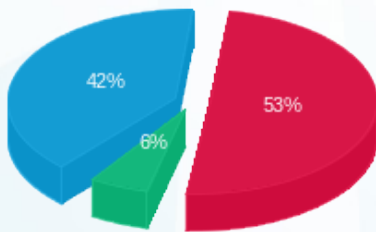

פסגה (207.06 ₪) 42%
 גבע (22.76 ₪) 6%
 שפל (164.30 ₪) 53%

הסטוריית צריכה בקוט"ש

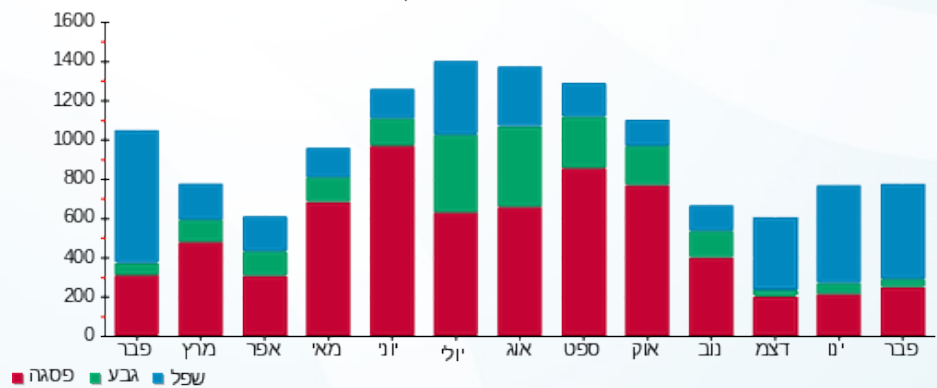



01/03/21 תאריך הפקה:
 28/02/21 תאריך קריאה נוכחית:
 01/02/21 תאריך קריאה קודמת:

שם דייר: טל בורגר 110
 שם אתר: שער העיר

לקוח/ה נכבד/ה, אנו מתכבדים להגיש את חישוב צריכת החשמל לתקופה 01/02/21 - 28/02/21:

בורגר - 3 - 14155730(0x0)

| סוג תעריף | סוג צריכה | קריאה קודמת | קריאה נוכחית | סה"כ צריכה בקוט"ש | מחיר לקוט"ש בא"ג | סה"כ לתשלום |
|-----------|-----------|-------------|--------------|--------------------------|------------------|-------------|
| | | 01/02/21 | 28/02/21 | פרטי חשבון עבור תאריכים: | | |
| 777 | פסגה | 204,744.60 | 207,528.60 | 2,784.00 | 87.59 | 2,438.51 ₪ |
| 778 | גבע | 79,115.80 | 79,473.40 | 357.60 | 53.68 | 191.96 ₪ |
| 779 | שפל | 163,762.80 | 168,675.00 | 4,912.20 | 33.94 | 1,667.20 ₪ |

סה"כ לדייר:

| פסגה | גבע | שפל | סה"כ | שיא ביקוש |
|------------|----------|------------|------------|-----------|
| 2,784.00 | 357.60 | 4,912.20 | 8,053.80 | 51.71 |
| 2,438.51 ₪ | 191.96 ₪ | 1,667.20 ₪ | 4,297.67 ₪ | |

סה"כ צריכה
 סה"כ לתשלום

| | | |
|------------|----------------------------------|--------------|
| 211.60 ₪ | תשלום קבוע | |
| 0.00 ₪ | תשלום עבור גודל חיבור בKVA (0x0) | |
| 4,509.27 ₪ | סה"כ לתשלום | לא כולל מע"מ |

התפלגות חיוב בש"ח לפי תע"ז

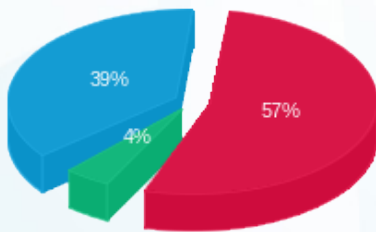

■ פסגה (2,438.51 ₪)
 ■ גבע (191.96 ₪)
 ■ שפל (1,667.20 ₪)

הסטוריית צריכה בקוט"ש

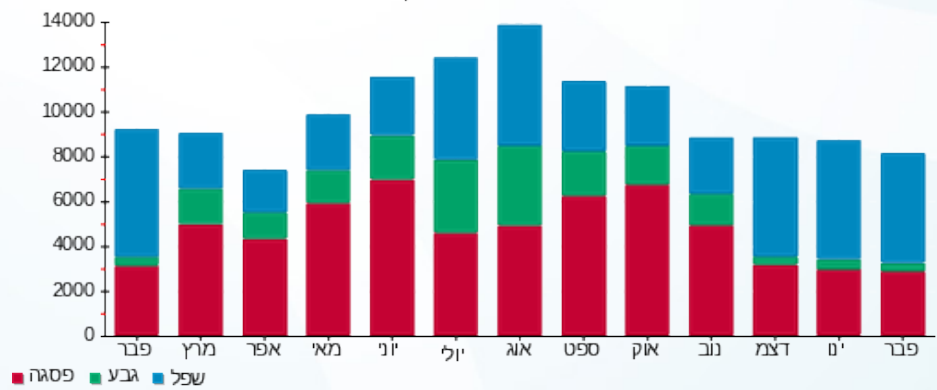



01/03/21 תאריך הפקדה:
 28/02/21 תאריך קריאה נוכחית:
 01/02/21 תאריך קריאה קודמת:

שם דייר: לירון מיארה משרד
 שם אתר: שער העיר

לקוח/ה נכבד/ה, אנו מתכבדים להגיש את חישוב צריכת החשמל לתקופה 01/02/21 - 28/02/21:

לירון מיארה משרד - 7 - 14154666(3x40)

| סוג תעריף | סוג צריכה | קריאה קודמת | קריאה נוכחית | סה"כ צריכה בקוט"ש | מחיר לקוט"ש בא"ג | סה"כ לתשלום |
|--------------------------|-----------|-------------|--------------|-------------------|------------------|-------------|
| פרטי חשבון עבור תאריכים: | | | | | | |
| 777 | פסגה | 01/02/21 | 28/02/21 | 122.75 | 87.59 | 107.52 ₪ |
| 778 | גבע | 827.55 | 836.80 | 9.25 | 53.68 | 4.97 ₪ |
| 779 | שפל | 1,623.80 | 1,828.00 | 204.20 | 33.94 | 69.31 ₪ |

סה"כ לדייר:

| פסגה | גבע | שפל | סה"כ | שיא ביקוש |
|----------|--------|---------|----------|-----------|
| 122.75 | 9.25 | 204.20 | 336.20 | 11.16 |
| 107.52 ₪ | 4.97 ₪ | 69.31 ₪ | 181.79 ₪ | |

סה"כ צריכה
 סה"כ לתשלום

| | | |
|----------|-----------------------------------|--------------|
| 211.60 ₪ | תשלום קבוע | |
| 6.82 ₪ | תשלום עבור גודל חיבור בKVA (3x40) | |
| 400.21 ₪ | סה"כ לתשלום | לא כולל מע"מ |

התפלגות חיוב בש"ח לפי תעו"ז

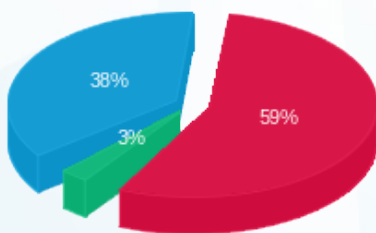

■ פסגה (107.52 ₪)
 ■ גבע (4.97 ₪)
 ■ שפל (69.31 ₪)

הסטוריית צריכה בקוט"ש

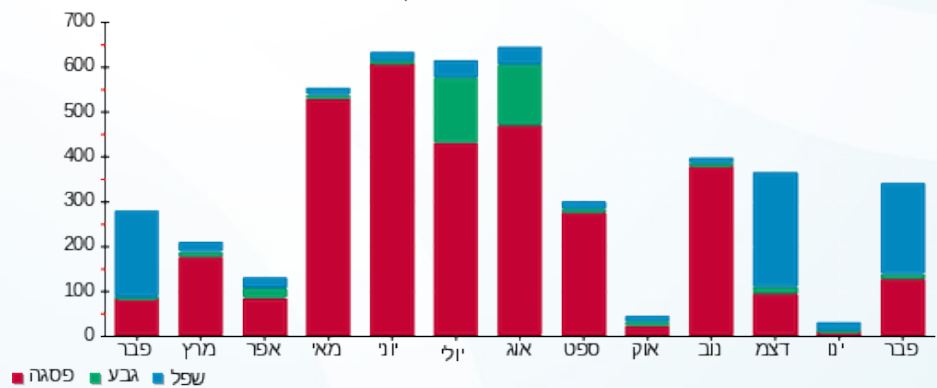

■ פסגה ■ גבע ■ שפל





01/03/21 תאריך הפקה:
 28/02/21 תאריך קריאה נוכחית:
 01/02/21 תאריך קריאה קודמת:

שם דייר: מאפיית חלת הבית
 שם אתר: שער העיר

לקוח/ה נכבד/ה, אנו מתכבדים להגיש את חישוב צריכת החשמל לתקופה 01/02/21 - 28/02/21:

מאפיית חלת הבית - 4 - 14155740(0x0)

| סוג תעריף | סוג צריכה | קריאה קודמת | קריאה נוכחית | סה"כ צריכה בקוט"ש | מחיר לקוט"ש בא"ג | סה"כ לתשלום |
|-----------|-----------|-------------|--------------|-------------------|--------------------------|-------------|
| | | | 28/02/21 | 01/02/21 | פרטי חשבון עבור תאריכים: | |
| 777 | פסגה | 247,470.00 | 249,382.40 | 1,912.40 | 87.59 | 1,675.07 ₪ |
| 778 | גבע | 123,416.80 | 125,221.40 | 1,804.60 | 53.68 | 968.71 ₪ |
| 779 | שפל | 294,264.60 | 301,206.60 | 6,942.00 | 33.94 | 2,356.11 ₪ |

סה"כ לדייר:

| פסגה | גבע | שפל | סה"כ | שיא ביקוש |
|------------|----------|------------|------------|-----------|
| 1,912.40 | 1,804.60 | 6,942.00 | 10,659.00 | 63.79 |
| 1,675.07 ₪ | 968.71 ₪ | 2,356.11 ₪ | 4,999.90 ₪ | |

סה"כ צריכה
 סה"כ לתשלום

| | | |
|------------|----------------------------------|--------------|
| 211.60 ₪ | תשלום קבוע | |
| 0.00 ₪ | תשלום עבור גודל חיבור בKVA (0x0) | |
| 5,211.50 ₪ | סה"כ לתשלום | לא כולל מע"מ |

התפלגות חיוב בש"ח לפי תעו"ז

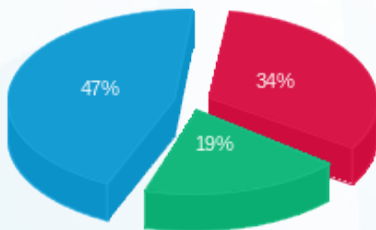

■ פסגה (1,675.07 ₪)
 ■ גבע (968.71 ₪)
 ■ שפל (2,356.11 ₪)

הסטוריית צריכה בקוט"ש

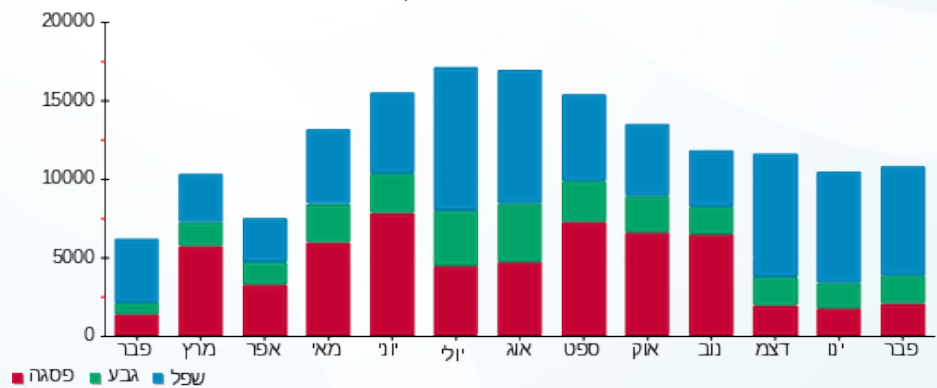



01/03/21 תאריך הפקה:
 28/02/21 תאריך קריאה נוכחית:
 01/02/21 תאריך קריאה קודמת:

שם דייר: מבט קליניק
 שם אתר: שער העיר

לקוח/ה נכבד/ה, אנו מתכבדים להגיש את חישוב צריכת החשמל לתקופה 01/02/21 - 28/02/21:

מבט קליניק - 2 - 14154666 (3x63)

| סוג תעריף | סוג צריכה | קריאה קודמת | קריאה נוכחית | סה"כ צריכה בקוט"ש | מחיר לקוט"ש בא"ג | סה"כ לתשלום |
|--------------------------|-----------|-------------|--------------|-------------------|------------------|-------------|
| פרטי חשבון עבור תאריכים: | | | | | | |
| 777 | פסגה | 01/02/21 | 28/02/21 | 28.80 | 87.59 | 25.23 ₪ |
| 778 | גבע | 363.40 | 363.40 | 0.00 | 53.68 | 0.00 ₪ |
| 779 | שפל | 1,396.90 | 1,522.20 | 125.30 | 33.94 | 42.53 ₪ |

סה"כ לדייר:

| פסגה | גבע | שפל | סה"כ | שיא ביקוש |
|---------|--------|---------|---------|-----------|
| 28.80 | 0.00 | 125.30 | 154.10 | 6.50 |
| 25.23 ₪ | 0.00 ₪ | 42.53 ₪ | 67.75 ₪ | |

סה"כ צריכה
 סה"כ לתשלום

| | | |
|----------|------------------------------------|--------------|
| 211.60 ₪ | תשלום קבוע | |
| 10.74 ₪ | תשלום עבור גודל חיבור ב KVA (3x63) | |
| 290.09 ₪ | סה"כ לתשלום | לא כולל מע"מ |

התפלגות חיוב בש"ח לפי תעו"ז

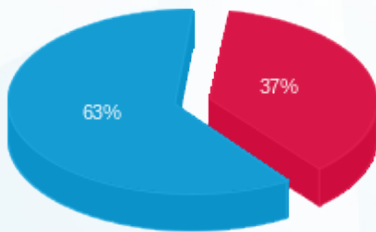

פסגה (25.23 ₪)
 גבע (0.00 ₪)
 שפל (42.53 ₪)

הסטוריית צריכה בקוט"ש

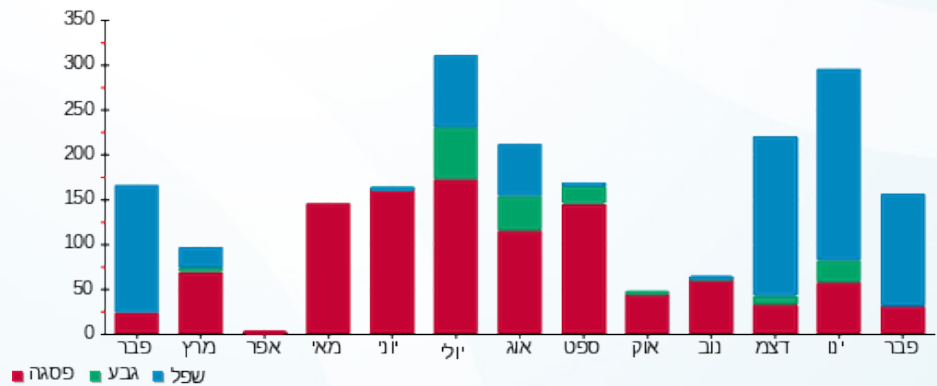



01/03/21 תאריך הפקה:
 28/02/21 תאריך קריאה נוכחית:
 01/02/21 תאריך קריאה קודמת:

שם דייר: מחסן בורגר 110
 שם אתר: שער העיר

לקוח/ה נכבד/ה, אנו מתכבדים להגיש את חישוב צריכת החשמל לתקופה 01/02/21 - 28/02/21:

מחסן בורגר 110 - 14155735 (0x0)

| סוג תעריף | סוג צריכה | קריאה קודמת | קריאה נוכחית | סה"כ צריכה בקוט"ש | מחיר לקוט"ש בא"ג | סה"כ לתשלום |
|--------------------------|-----------|-------------|--------------|-------------------|------------------|-------------|
| פרטי חשבון עבור תאריכים: | | | | | | |
| 777 | פסגה | 01/02/21 | 28/02/21 | 466.40 | 87.59 | 408.52 ₪ |
| 778 | גבע | 192.30 | 229.60 | 37.30 | 53.68 | 20.02 ₪ |
| 779 | שפל | 2,406.90 | 3,352.30 | 945.40 | 33.94 | 320.87 ₪ |

סה"כ לדייר:

| פסגה | גבע | שפל | סה"כ | שיא ביקוש |
|----------|---------|----------|----------|-----------|
| 466.40 | 37.30 | 945.40 | 1,449.10 | 22.68 |
| 408.52 ₪ | 20.02 ₪ | 320.87 ₪ | 749.41 ₪ | |

סה"כ צריכה
 סה"כ לתשלום

| | | |
|----------|----------------------------------|--------------|
| 211.60 ₪ | תשלום קבוע | |
| 0.00 ₪ | תשלום עבור גודל חיבור בKVA (0x0) | |
| 961.01 ₪ | סה"כ לתשלום | לא כולל מע"מ |

התפלגות חיוב בש"ח לפי תעו"ז

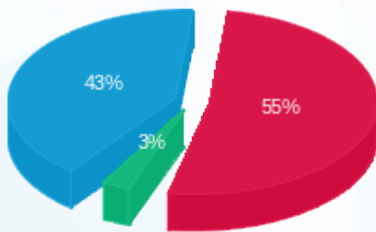

■ פסגה (408.52 ₪)
 ■ גבע (20.02 ₪)
 ■ שפל (320.87 ₪)

הסטוריית צריכה בקוט"ש

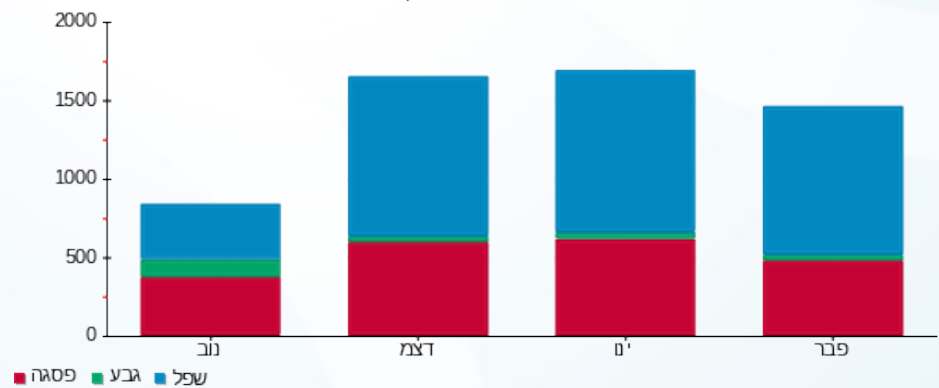



01/03/21 תאריך הפקה:
 28/02/21 תאריך קריאה נוכחית:
 01/02/21 תאריך קריאה קודמת:

שם דייר: מחסן משולשים
 שם אתר: שער העיר

לקוח/ה נכבד/ה, אנו מתכבדים להגיש את חישוב צריכת החשמל לתקופה 01/02/21 - 28/02/21:

מחסן משולשים - 3 - 16193878(0x0)

| סוג תעריף | סוג צריכה | קריאה קודמת | קריאה נוכחית | סה"כ צריכה בקוט"ש | מחיר לקוט"ש בא"ג | סה"כ לתשלום |
|--------------------------|-----------|-------------|--------------|-------------------|------------------|-------------|
| פרטי חשבון עבור תאריכים: | | | | | | |
| 777 | פסגה | 01/02/21 | 28/02/21 | 239.40 | 87.59 | 209.69 ₪ |
| 778 | גבע | 10,205.60 | 10,301.20 | 95.60 | 53.68 | 51.32 ₪ |
| 779 | שפל | 30,551.20 | 31,350.40 | 799.20 | 33.94 | 271.25 ₪ |

סה"כ לדייר:

| פסגה | גבע | שפל | סה"כ | שיא ביקוש |
|----------|---------|----------|----------|-----------|
| 239.40 | 95.60 | 799.20 | 1,134.20 | 7.74 |
| 209.69 ₪ | 51.32 ₪ | 271.25 ₪ | 532.26 ₪ | |

סה"כ צריכה
 סה"כ לתשלום

| | | |
|----------|----------------------------------|--------------|
| 211.60 ₪ | תשלום קבוע | |
| 0.00 ₪ | תשלום עבור גודל חיבור בKVA (0x0) | |
| 743.86 ₪ | סה"כ לתשלום | לא כולל מע"מ |

התפלגות חיוב בש"ח לפי תע"ז

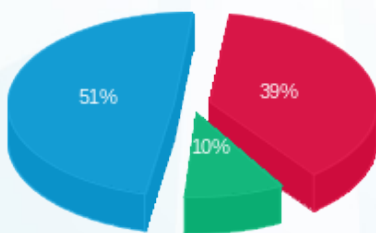

■ פסגה (209.69 ₪)
 ■ גבע (51.32 ₪)
 ■ שפל (271.25 ₪)

הסטוריית צריכה בקוט"ש

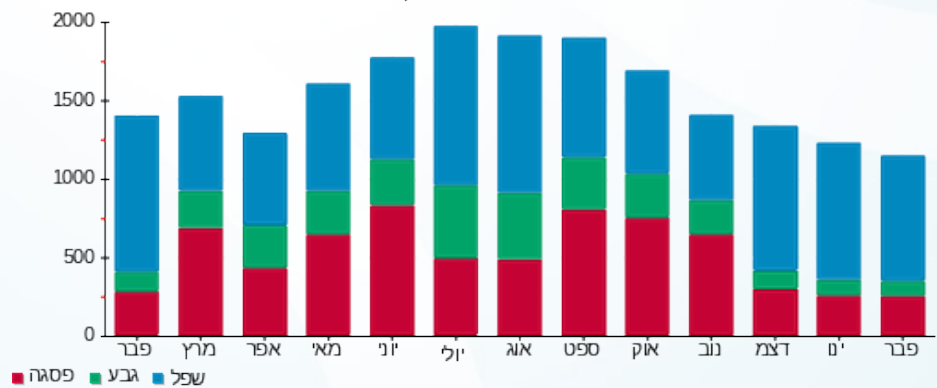

■ פסגה ■ גבע ■ שפל





01/03/21 תאריך הפקדה:
 28/02/21 תאריך קריאה נוכחית:
 01/02/21 תאריך קריאה קודמת:

שם דייר: מכללת לינק
 שם אתר: שער העיר

לקוח/ה נכבד/ה, אנו מתכבדים להגיש את חישוב צריכת החשמל לתקופה 01/02/21 - 28/02/21:

מכללת לינק - 6 - 14154666 (3x40)

| סוג תעריף | סוג צריכה | קריאה קודמת | קריאה נוכחית | סה"כ צריכה בקוט"ש | מחיר לקוט"ש בא"ג | סה"כ לתשלום |
|--------------------------|-----------|-------------|--------------|-------------------|------------------|-------------|
| פרטי חשבון עבור תאריכים: | | | | | | |
| 777 | פסגה | 01/02/21 | 28/02/21 | 115.80 | 87.59 | 101.43 ₪ |
| 778 | גבע | 5,540.65 | 5,565.15 | 24.50 | 53.68 | 13.15 ₪ |
| 779 | שפל | 13,894.40 | 14,301.80 | 407.40 | 33.94 | 138.27 ₪ |

סה"כ לדייר:

| פסגה | גבע | שפל | סה"כ | שיא ביקוש |
|----------|---------|----------|----------|-----------|
| 115.80 | 24.50 | 407.40 | 547.70 | 11.12 |
| 101.43 ₪ | 13.15 ₪ | 138.27 ₪ | 252.85 ₪ | |

סה"כ צריכה
 סה"כ לתשלום

| | | |
|----------|-----------------------------------|--------------|
| 211.60 ₪ | תשלום קבוע | |
| 6.82 ₪ | תשלום עבור גודל חיבור בKVA (3x40) | |
| 471.27 ₪ | סה"כ לתשלום | לא כולל מע"מ |

התפלגות חיוב בש"ח לפי תעו"ז

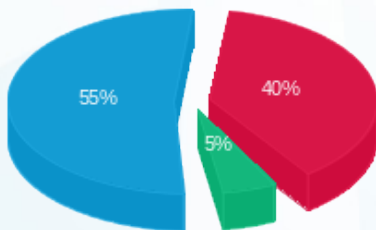

■ פסגה (101.43 ₪)
 ■ גבע (13.15 ₪)
 ■ שפל (138.27 ₪)

הסטוריית צריכה בקוט"ש

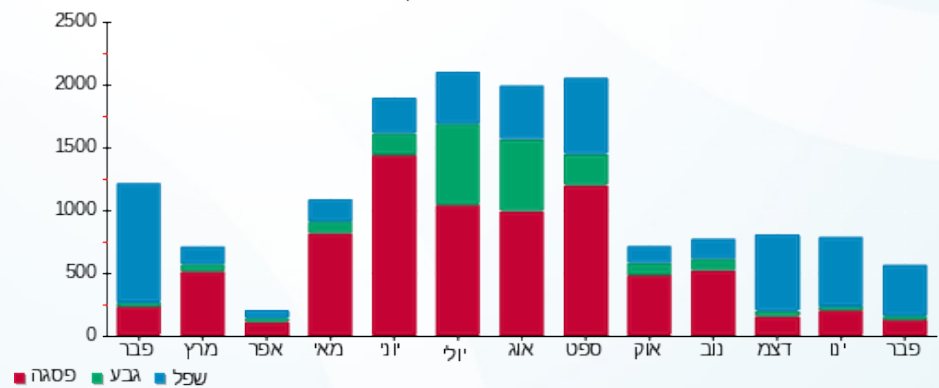

01/03/21 תאריך הפקה:
 28/02/21 תאריך קריאה נוכחית:
 01/02/21 תאריך קריאה קודמת:

שם דייר: ממתוס 1
 שם אתר: שער העיר

לקוח/ה נכבד/ה, אנו מתכבדים להגיש את חישוב צריכת החשמל לתקופה 01/02/21 - 28/02/21:

ממתוס 3 - 14155716 (3x40)

| סה"כ לתשלום | מחיר לקוט"ש בא"ג | סה"כ צריכה בקוט"ש | קריאה נוכחית | קריאה קודמת | סוג צריכה | סוג תעריף |
|-------------|------------------|-------------------|--------------|-------------|-----------|--------------------------|
| | | | 28/02/21 | 01/02/21 | | פרטי חשבון עבור תאריכים: |
| 256.20 ₪ | 87.59 | 292.50 | 3,676.25 | 3,383.75 | פסגה | 777 |
| 52.02 ₪ | 53.68 | 96.90 | 1,645.85 | 1,548.95 | גבע | 778 |
| 311.26 ₪ | 33.94 | 917.10 | 6,669.85 | 5,752.75 | שפל | 779 |

סה"כ לדייר:

| שיא ביקוש | סה"כ | שפל | גבע | פסגה |
|-----------|----------|----------|---------|----------|
| 38.15 | 1,306.50 | 917.10 | 96.90 | 292.50 |
| | 619.48 ₪ | 311.26 ₪ | 52.02 ₪ | 256.20 ₪ |

סה"כ צריכה
 סה"כ לתשלום

| | | |
|----------|--|---------------------|
| 211.60 ₪ | תשלום קבוע | |
| 6.82 ₪ | תשלום עבור גודל חיבור בKVA (3x40) | |
| 837.90 ₪ | סה"כ לתשלום | לא כולל מע"מ |

התפלגות חיוב בש"ח לפי תעו"ז

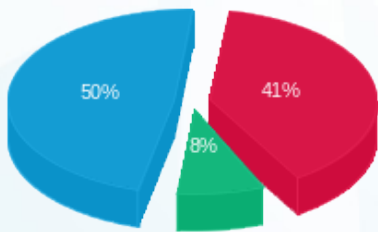

■ פסגה (256.20 ₪)
 ■ גבע (52.02 ₪)
 ■ שפל (311.26 ₪)

הסטוריית צריכה בקוט"ש

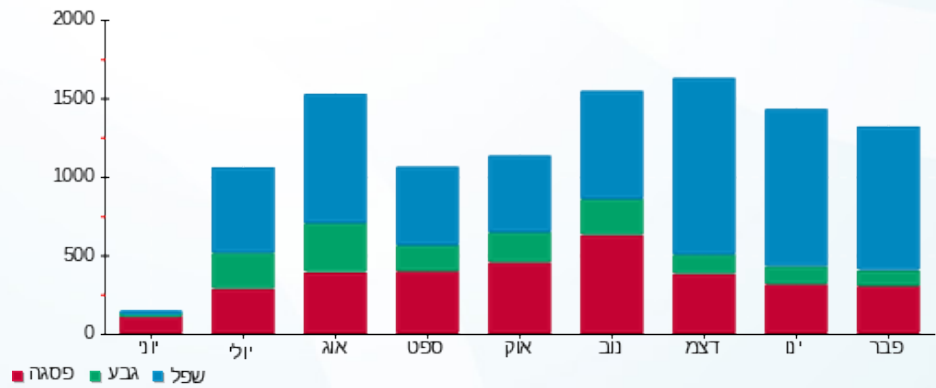



01/03/21 תאריך הפקה:
 28/02/21 תאריך קריאה נוכחית:
 01/02/21 תאריך קריאה קודמת:

שם דייר: ממתוס 2
 שם אתר: שער העיר

לקוח/ה נכבד/ה, אנו מתכבדים להגיש את חישוב צריכת החשמל לתקופה 01/02/21 - 28/02/21:

ממתוס 2 - 3 - 14155728 (0x0)

| סה"כ לתשלום | מחיר לקוט"ש בא"ג | סה"כ צריכה בקוט"ש | קריאה נוכחית | קריאה קודמת | סוג צריכה | סוג תעריף |
|-------------|------------------|-------------------|--------------|-------------|-----------|--------------------------|
| | | | 28/02/21 | 01/02/21 | | פרטי חשבון עבור תאריכים: |
| ₪ 92.23 | 87.59 | 105.30 | 17,632.40 | 17,527.10 | פסגה | 777 |
| ₪ 2.36 | 53.68 | 4.40 | 6,986.30 | 6,981.90 | גבע | 778 |
| ₪ 113.29 | 33.94 | 333.80 | 7,551.20 | 7,217.40 | שפל | 779 |

סה"כ לדייר:

| שיא ביקוש | סה"כ | שפל | גבע | פסגה |
|-----------|----------|----------|--------|---------|
| 6.25 | 443.50 | 333.80 | 4.40 | 105.30 |
| | ₪ 207.89 | ₪ 113.29 | ₪ 2.36 | ₪ 92.23 |

סה"כ צריכה
 סה"כ לתשלום

| | | |
|----------|---|---------------------|
| ₪ 0.00 | תשלום קבוע | |
| ₪ 0.00 | תשלום עבור גודל חיבור בKVA (0x0) | |
| ₪ 207.89 | סה"כ לתשלום | לא כולל מע"מ |

התפלגות חיוב בש"ח לפי תעו"ז

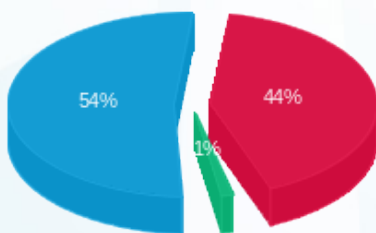

פסגה (₪ 92.23)
 גבע (₪ 2.36)
 שפל (₪ 113.29)

הסטוריית צריכה בקוט"ש

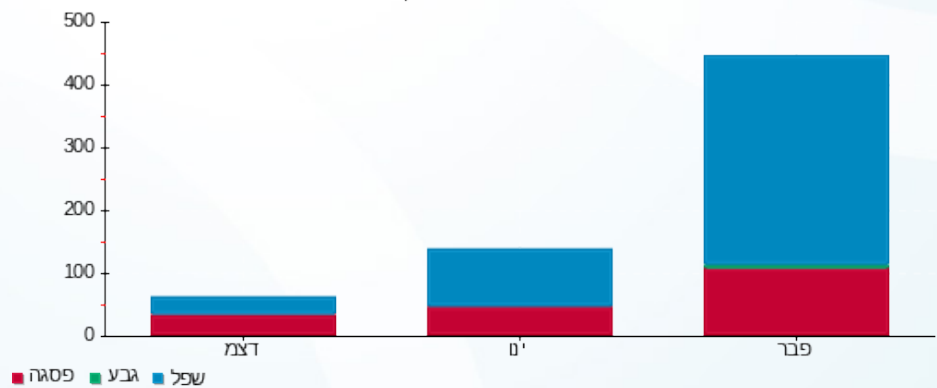

פסגה גבע שפל





01/03/21 תאריך הפקדה:
 28/02/21 תאריך קריאה נוכחית:
 01/02/21 תאריך קריאה קודמת:

שם דייר: משולשים
 שם אתר: שער העיר

לקוח/ה נכבד/ה, אנו מתכבדים להגיש את חישוב צריכת החשמל לתקופה 01/02/21 - 28/02/21:

משולשים - 4 - 16193878 (0x0)

| סוג תעריף | סוג צריכה | קריאה קודמת | קריאה נוכחית | סה"כ צריכה בקוט"ש | מחיר לקוט"ש בא"ג | סה"כ לתשלום |
|--------------------------|-----------|-------------|--------------|-------------------|------------------|-------------|
| פרטי חשבון עבור תאריכים: | | | | | | |
| 777 | פסגה | 01/02/21 | 28/02/21 | 1,727.50 | 87.59 | 1,513.12 ₪ |
| 778 | גבע | 67,947.80 | 68,355.00 | 407.20 | 53.68 | 218.58 ₪ |
| 779 | שפל | 119,669.60 | 123,575.20 | 3,905.60 | 33.94 | 1,325.56 ₪ |

סה"כ לדיר:

| פסגה | גבע | שפל | סה"כ | שיא ביקוש |
|------------|----------|------------|------------|-----------|
| 1,727.50 | 407.20 | 3,905.60 | 6,040.30 | 30.02 |
| 1,513.12 ₪ | 218.58 ₪ | 1,325.56 ₪ | 3,057.26 ₪ | |

סה"כ צריכה
 סה"כ לתשלום

| | | |
|------------|----------------------------------|--------------|
| 211.60 ₪ | תשלום קבוע | |
| 0.00 ₪ | תשלום עבור גודל חיבור בKVA (0x0) | |
| 3,268.86 ₪ | סה"כ לתשלום | לא כולל מע"מ |

התפלגות חיוב בש"ח לפי תע"ז

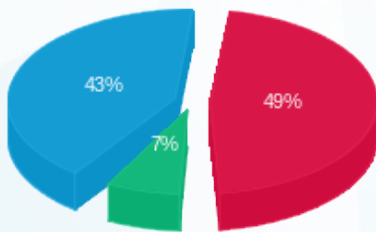

פסגה (1,513.12 ₪) 49%
 גבע (218.58 ₪) 7%
 שפל (1,325.56 ₪) 43%

הסטוריית צריכה בקוט"ש

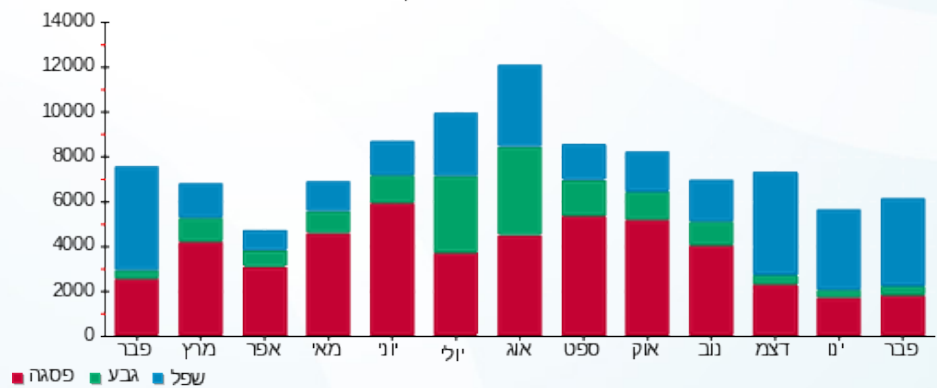



01/03/21 תאריך הפקה:
 28/02/21 תאריך קריאה נוכחית:
 01/02/21 תאריך קריאה קודמת:

שם דייר: משולשים אקספרס משרד
 שם אתר: שער העיר

לקוח/ה נכבד/ה, אנו מתכבדים להגיש את חישוב צריכת החשמל לתקופה 01/02/21 - 28/02/21:

משולשים אקספרס משרד - 4 - 14154666 (3x40)

| סוג תעריף | סוג צריכה | קריאה קודמת | קריאה נוכחית | סה"כ צריכה בקוט"ש | מחיר לקוט"ש בא"ג | סה"כ לתשלום |
|-----------|-----------|-------------|--------------|-------------------|--------------------------|-------------|
| | | | 28/02/21 | 01/02/21 | פרטי חשבון עבור תאריכים: | |
| 777 | פסגה | 21,262.10 | 21,401.40 | 139.30 | 87.59 | 122.01 ₪ |
| 778 | גבע | 8,923.65 | 8,965.70 | 42.05 | 53.68 | 22.57 ₪ |
| 779 | שפל | 21,804.35 | 22,218.25 | 413.90 | 33.94 | 140.48 ₪ |

סה"כ לדיר:

| פסגה | גבע | שפל | סה"כ | שיא ביקוש |
|----------|---------|----------|----------|-----------|
| 139.30 | 42.05 | 413.90 | 595.25 | 5.16 |
| 122.01 ₪ | 22.57 ₪ | 140.48 ₪ | 285.06 ₪ | |

סה"כ צריכה
 סה"כ לתשלום

| | | |
|----------|-----------------------------------|--------------|
| 211.60 ₪ | תשלום קבוע | |
| 6.82 ₪ | תשלום עבור גודל חיבור בKVA (3x40) | |
| 503.48 ₪ | סה"כ לתשלום | לא כולל מע"מ |

התפלגות חיוב בש"ח לפי תעו"ז

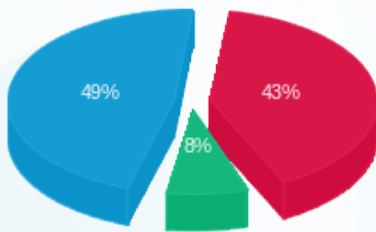

■ פסגה (122.01 ₪)
 ■ גבע (22.57 ₪)
 ■ שפל (140.48 ₪)

הסטוריית צריכה בקוט"ש

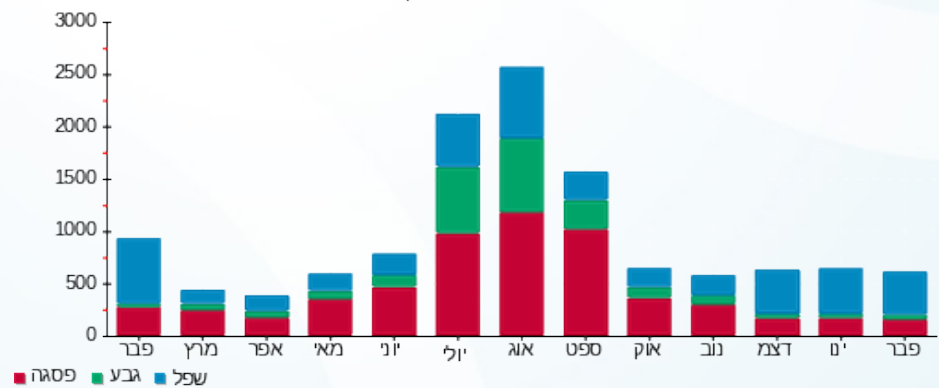

■ פסגה ■ גבע ■ שפל



01/03/21 תאריך הפקה:
 28/02/21 תאריך קריאה נוכחית:
 01/02/21 תאריך קריאה קודמת:

שם דייר: משרד אורטודנט חנות 207 ק.4
 שם אתר: שער העיר

לקוח/ה נכבד/ה, אנו מתכבדים להגיש את חישוב צריכת החשמל לתקופה 01/02/21 - 28/02/21:

משרד אורטודנט חנות 207 ק.4 - 3 - 14154666(3x63)

| סוג תעריף | סוג צריכה | קריאה קודמת | קריאה נוכחית | סה"כ צריכה בקוט"ש | מחיר לקוט"ש בא"ג | סה"כ לתשלום |
|--------------------------|-----------|-------------|--------------|-------------------|------------------|-------------|
| פרטי חשבון עבור תאריכים: | | | | | | |
| 777 | פסגה | 01/02/21 | 28/02/21 | 59.60 | 87.59 | 52.20 ₪ |
| 778 | גבע | 537.40 | 540.70 | 3.30 | 53.68 | 1.77 ₪ |
| 779 | שפל | 855.10 | 916.80 | 61.70 | 33.94 | 20.94 ₪ |

סה"כ לדייר:

| פסגה | גבע | שפל | סה"כ | שיא ביקוש |
|---------|--------|---------|--------|-----------|
| 59.60 | 3.30 | 61.70 | 124.60 | 5.54 |
| ₪ 52.20 | ₪ 1.77 | ₪ 20.94 | | |

סה"כ צריכה
 סה"כ לתשלום

| | | |
|----------|--|---------------------|
| 211.60 ₪ | תשלום קבוע | |
| 10.74 ₪ | תשלום עבור גודל חיבור בKVA (3x63) | |
| 297.25 ₪ | סה"כ לתשלום | לא כולל מע"מ |

התפלגות חיוב בש"ח לפי תעו"ז

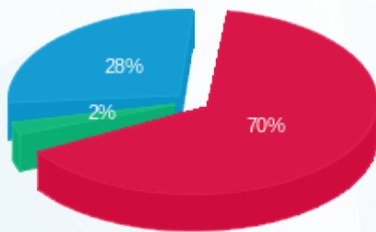

פסגה (₪ 52.20) ■
 גבע (₪ 1.77) ■
 שפל (₪ 20.94) ■

הסטוריית צריכה בקוט"ש

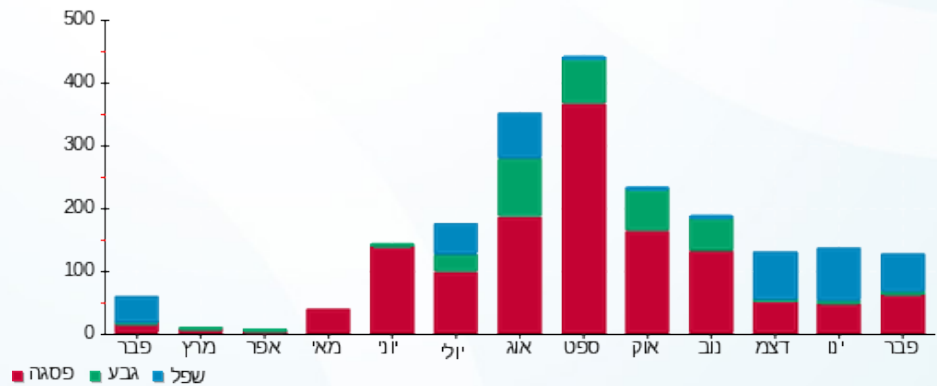

01/03/21 תאריך הפקה:
 28/02/21 תאריך קריאה נוכחית:
 01/02/21 תאריך קריאה קודמת:

שם דייר: משרד עו"ד יעל רייס חנות 205 ק.4
 שם אתר: שער העיר

לקוח/ה נכבד/ה, אנו מתכבדים להגיש את חישוב צריכת החשמל לתקופה 01/02/21 - 28/02/21:

משרד עו"ד יעל רייס חנות 205 ק.4 - 5 - 14154666 (3x40)

| סוג תעריף | סוג צריכה | קריאה קודמת | קריאה נוכחית | סה"כ צריכה בקוט"ש | מחיר לקוט"ש בא"ג | סה"כ לתשלום |
|--------------------------|-----------|-------------|--------------|-------------------|------------------|-------------|
| פרטי חשבון עבור תאריכים: | | | | | | |
| 777 | פסגה | 01/02/21 | 28/02/21 | 59.60 | 87.59 | 52.20 ₪ |
| 778 | גבע | 370.00 | 371.05 | 1.05 | 53.68 | 0.56 ₪ |
| 779 | שפל | 1,048.95 | 1,234.60 | 185.65 | 33.94 | 63.01 ₪ |

סה"כ לדייר:

| פסגה | גבע | שפל | סה"כ | שיא ביקוש |
|---------|--------|---------|----------|-----------|
| 59.60 | 1.05 | 185.65 | 246.30 | 7.55 |
| ₪ 52.20 | ₪ 0.56 | ₪ 63.01 | ₪ 115.78 | |

סה"כ צריכה
 סה"כ לתשלום

| | | |
|----------|-----------------------------------|--------------|
| 211.60 ₪ | תשלום קבוע | |
| 6.82 ₪ | תשלום עבור גודל חיבור בKVA (3x40) | |
| 334.19 ₪ | סה"כ לתשלום | לא כולל מע"מ |

התפלגות חיוב בש"ח לפי תעו"ז

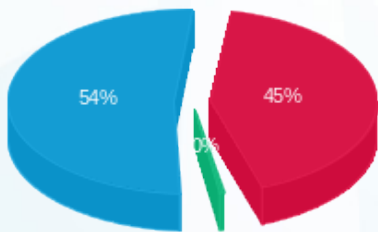

■ פסגה (₪ 52.20)
 ■ גבע (₪ 0.56)
 ■ שפל (₪ 63.01)

הסטוריית צריכה בקוט"ש

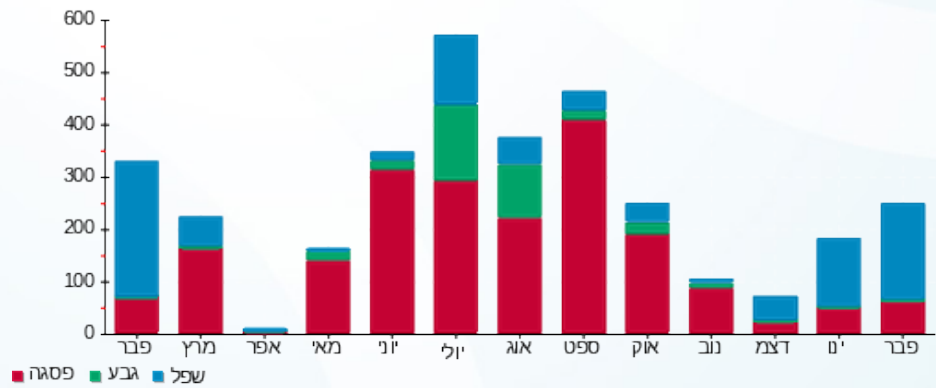

01/03/21 תאריך הפקה:
 28/02/21 תאריך קריאה נוכחית:
 01/02/21 תאריך קריאה קודמת:

שם דייר: ניטור רנטגן כירורגי
 שם אתר: שער העיר

לקוח/ה נכבד/ה, אנו מתכבדים להגיש את חישוב צריכת החשמל לתקופה 01/02/21 - 28/02/21:

ניטור רנטגן כירורגי - 10 - 14154666(3x63)

| סוג תעריף | סוג צריכה | קריאה קודמת | קריאה נוכחית | סה"כ צריכה בקוט"ש | מחיר לקוט"ש בא"ג | סה"כ לתשלום |
|--------------------------|-----------|-------------|--------------|-------------------|------------------|-------------|
| פרטי חשבון עבור תאריכים: | | | | | | |
| 777 | פסגה | 01/02/21 | 28/02/21 | 473.90 | 87.59 | 415.09 ₪ |
| 778 | גבע | 1,791.90 | 1,834.70 | 42.80 | 53.68 | 22.98 ₪ |
| 779 | שפל | 4,063.20 | 5,672.50 | 1,609.30 | 33.94 | 546.20 ₪ |

סה"כ לדייר:

| פסגה | גבע | שפל | סה"כ | שיא ביקוש |
|----------|---------|----------|----------|-----------|
| 473.90 | 42.80 | 1,609.30 | 2,126.00 | 25.35 |
| 415.09 ₪ | 22.98 ₪ | 546.20 ₪ | 984.26 ₪ | |

סה"כ צריכה
 סה"כ לתשלום

| | | |
|------------|-----------------------------------|--------------|
| 211.60 ₪ | תשלום קבוע | |
| 10.74 ₪ | תשלום עבור גודל חיבור בKVA (3x63) | |
| 1,206.60 ₪ | סה"כ לתשלום | לא כולל מע"מ |

התפלגות חיוב בש"ח לפי תעו"ז

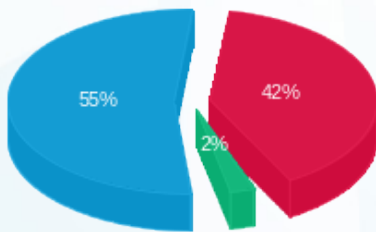

■ פסגה (415.09 ₪)
 ■ גבע (22.98 ₪)
 ■ שפל (546.20 ₪)

הסטוריית צריכה בקוט"ש

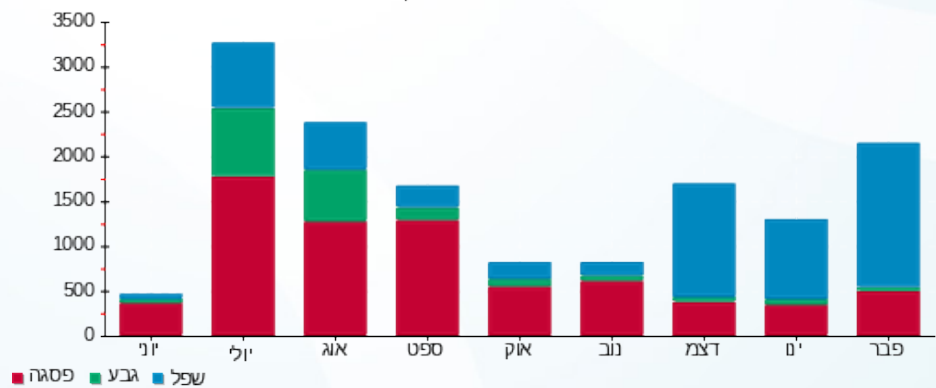



01/03/21 תאריך הפקה:
 28/02/21 תאריך קריאה נוכחית:
 01/02/21 תאריך קריאה קודמת:

שם דייר: סופר סטוק
 שם אתר: שער העיר

לקוח/ה נכבד/ה, אנו מתכבדים להגיש את חישוב צריכת החשמל לתקופה 01/02/21 - 28/02/21:

סופר סטוק - 8 - 14154703 (0x0)

| סוג תעריף | סוג צריכה | קריאה קודמת | קריאה נוכחית | סה"כ צריכה בקוט"ש | מחיר לקוט"ש בא"ג | סה"כ לתשלום |
|-----------|-----------|-------------|--------------|-------------------|------------------|-------------|
| | | 01/02/21 | 28/02/21 | | | |
| 777 | פסגה | 291,925.50 | 294,517.30 | 2,591.80 | 87.59 | 2,270.16 ₪ |
| 778 | גבע | 91,753.60 | 91,813.60 | 60.00 | 53.68 | 32.21 ₪ |
| 779 | שפל | 80,242.20 | 83,927.30 | 3,685.10 | 33.94 | 1,250.72 ₪ |

סה"כ לדייר:

| פסגה | גבע | שפל | סה"כ | שיא ביקוש |
|------------|---------|------------|------------|-----------|
| 2,591.80 | 60.00 | 3,685.10 | 6,336.90 | 24.67 |
| 2,270.16 ₪ | 32.21 ₪ | 1,250.72 ₪ | 3,553.09 ₪ | |

סה"כ צריכה
 סה"כ לתשלום

| | | |
|------------|----------------------------------|--------------|
| 211.60 ₪ | תשלום קבוע | |
| 0.00 ₪ | תשלום עבור גודל חיבור בKVA (0x0) | |
| 3,764.69 ₪ | סה"כ לתשלום | לא כולל מע"מ |

התפלגות חיוב בש"ח לפי תע"ז

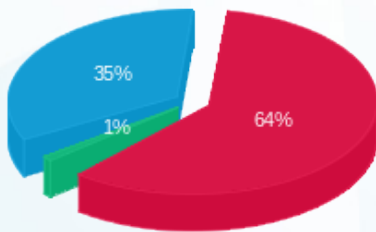

■ פסגה (2,270.16 ₪)
 ■ גבע (32.21 ₪)
 ■ שפל (1,250.72 ₪)

הסטוריית צריכה בקוט"ש

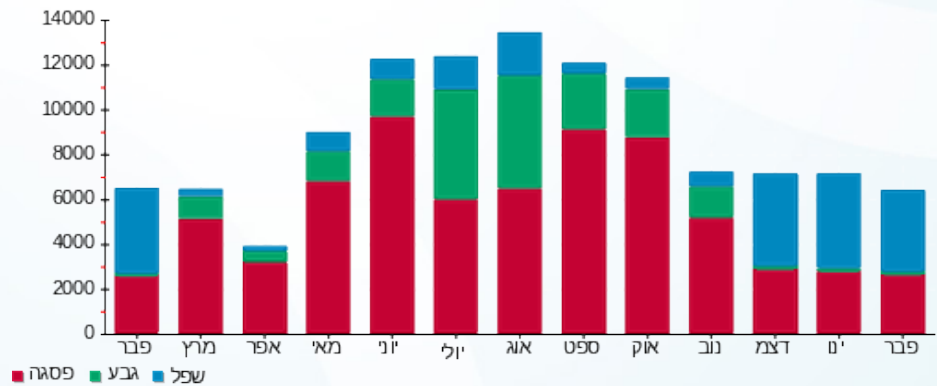



01/03/21 תאריך הפקה:
 28/02/21 תאריך קריאה נוכחית:
 01/02/21 תאריך קריאה קודמת:

שם דייר: עולם הממתקים
 שם אתר: שער העיר

לקוח/ה נכבד/ה, אנו מתכבדים להגיש את חישוב צריכת החשמל לתקופה 01/02/21 - 28/02/21:

עולם הממתקים - 2 - 14155724 (0x0)

| סה"כ לתשלום | מחיר לקוט"ש בא"ג | סה"כ צריכה בקוט"ש | קריאה נוכחית | קריאה קודמת | סוג צריכה | סוג תעריף |
|-------------|------------------|-------------------|--------------|-------------|-----------|--------------------------|
| | | | 28/02/21 | 01/02/21 | | פרטי חשבון עבור תאריכים: |
| 704.57 ₪ | 87.59 | 804.40 | 78,201.10 | 77,396.70 | פסגה | 777 |
| 62.75 ₪ | 53.68 | 116.90 | 35,407.10 | 35,290.20 | גבע | 778 |
| 507.64 ₪ | 33.94 | 1,495.70 | 77,331.20 | 75,835.50 | שפל | 779 |

סה"כ לדייר:

| שיא ביקוש | סה"כ | שפל | גבע | פסגה |
|-----------|------------|----------|---------|----------|
| 14.35 | 2,417.00 | 1,495.70 | 116.90 | 804.40 |
| | 1,274.97 ₪ | 507.64 ₪ | 62.75 ₪ | 704.57 ₪ |

סה"כ צריכה
 סה"כ לתשלום

| | | |
|------------|---|---------------------|
| 211.60 ₪ | תשלום קבוע | |
| 0.00 ₪ | תשלום עבור גודל חיבור בKVA (0x0) | |
| 1,486.57 ₪ | סה"כ לתשלום | לא כולל מע"מ |

התפלגות חיוב בש"ח לפי תעו"ז

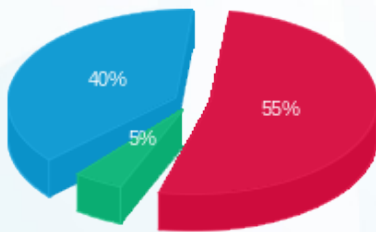

■ פסגה (704.57 ₪)
 ■ גבע (62.75 ₪)
 ■ שפל (507.64 ₪)

הסטוריית צריכה בקוט"ש

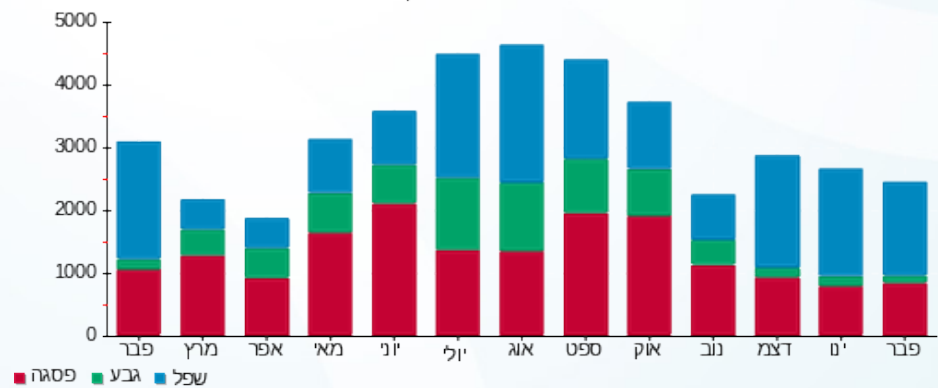

■ פסגה ■ גבע ■ שפל





01/03/21 תאריך הפקה:
 28/02/21 תאריך קריאה נוכחית:
 01/02/21 תאריך קריאה קודמת:

שם דייר: פארק 770
 שם אתר: שער העיר

לקוח/ה נכבד/ה, אנו מתכבדים להגיש את חישוב צריכת החשמל לתקופה 01/02/21 - 28/02/21:

פארק 770 - מתקנים חיצוניים בשדרה ק.3 - 1 - 14155740(3x80)

| סוג תעריף | סוג צריכה | קריאה קודמת | קריאה נוכחית | סה"כ צריכה בקוט"ש | מחיר לקוט"ש בא"ג | סה"כ לתשלום |
|--------------------------|-----------|-------------|--------------|-------------------|------------------|-------------|
| פרטי חשבון עבור תאריכים: | | | 28/02/21 | 01/02/21 | | |
| 777 | פסגה | 1,722.50 | 1,790.10 | 67.60 | 87.59 | 59.21 ₪ |
| 778 | גבע | 851.50 | 851.50 | 0.00 | 53.68 | 0.00 ₪ |
| 779 | שפל | 186.30 | 245.70 | 59.40 | 33.94 | 20.16 ₪ |

פארק 770 - מזגנים - 2 - 19093347(3x80)

| סוג תעריף | סוג צריכה | קריאה קודמת | קריאה נוכחית | סה"כ צריכה בקוט"ש | מחיר לקוט"ש בא"ג | סה"כ לתשלום |
|--------------------------|-----------|-------------|--------------|-------------------|------------------|-------------|
| פרטי חשבון עבור תאריכים: | | | 28/02/21 | 01/02/21 | | |
| 777 | פסגה | 13,635.40 | 14,195.50 | 560.10 | 87.59 | 490.59 ₪ |
| 778 | גבע | 5,612.10 | 5,719.00 | 106.90 | 53.68 | 57.38 ₪ |
| 779 | שפל | 11,488.40 | 12,673.90 | 1,185.50 | 33.94 | 402.36 ₪ |

פארק 770 - חנות ומשקמים - 4 - 19093347(3x63)

| סוג תעריף | סוג צריכה | קריאה קודמת | קריאה נוכחית | סה"כ צריכה בקוט"ש | מחיר לקוט"ש בא"ג | סה"כ לתשלום |
|--------------------------|-----------|-------------|--------------|-------------------|------------------|-------------|
| פרטי חשבון עבור תאריכים: | | | 28/02/21 | 01/02/21 | | |
| 777 | פסגה | 41,999.70 | 42,167.00 | 167.30 | 87.59 | 146.54 ₪ |
| 778 | גבע | 14,726.80 | 14,812.30 | 85.50 | 53.68 | 45.90 ₪ |
| 779 | שפל | 16,725.70 | 17,364.30 | 638.60 | 33.94 | 216.74 ₪ |

סה"כ לדייר:

| פסגה | גבע | שפל | סה"כ | שיא ביקוש |
|----------|----------|----------|------------|-----------|
| 795.00 | 192.40 | 1,883.50 | 2,870.90 | 64.27 |
| ₪ 696.34 | ₪ 103.28 | ₪ 639.26 | ₪ 1,438.88 | |

סה"כ צריכה
 סה"כ לתשלום

| | | |
|------------|------------------------------------|--------------|
| 211.60 ₪ | תשלום קבוע | |
| 38.01 ₪ | תשלום עבור גודל חיבור בKVA (3x223) | |
| 1,688.49 ₪ | סה"כ לתשלום | לא כולל מע"מ |





התפלגות חיוב בש"ח לפי תעו"ז

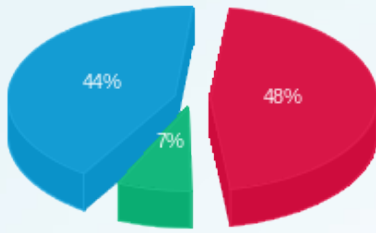

פסגה (696.34) ש"ח
 גבע (103.28) ש"ח
 שפל (639.26) ש"ח

הסטוריית צריכה בקוט"ש

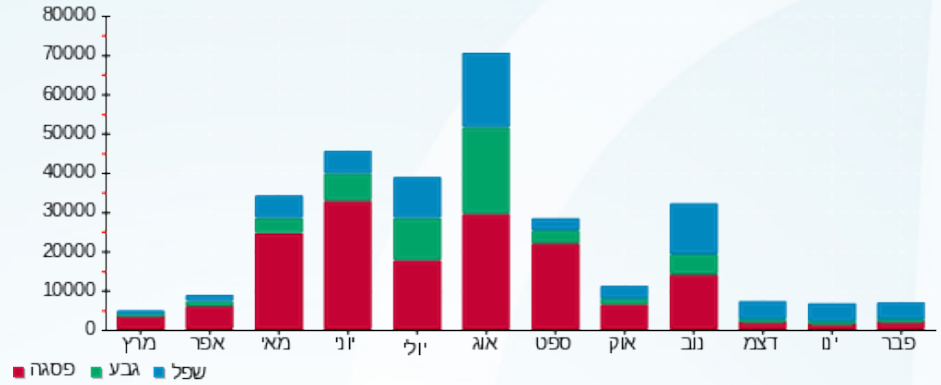



01/03/21 תאריך הפקדה:
 28/02/21 תאריך קריאה נוכחית:
 01/02/21 תאריך קריאה קודמת:

שם דייר: פלאפל בר שלום
 שם אתר: שער העיר

לקוח/ה נכבד/ה, אנו מתכבדים להגיש את חישוב צריכת החשמל לתקופה 01/02/21 - 28/02/21:

פלאפל בר שלום - 2 - 14155726 (0x0)

| סוג תעריף | סוג צריכה | קריאה קודמת | קריאה נוכחית | סה"כ צריכה בקוט"ש | מחיר לקוט"ש בא"ג | סה"כ לתשלום |
|--------------------------|-----------|-------------|--------------|-------------------|------------------|-------------|
| פרטי חשבון עבור תאריכים: | | | | | | |
| 777 | פסגה | 01/02/21 | 28/02/21 | 78.50 | 87.59 | 68.76 ₪ |
| 778 | גבע | 12,633.80 | 12,683.70 | 49.90 | 53.68 | 26.79 ₪ |
| 779 | שפל | 22,545.40 | 22,868.60 | 323.20 | 33.94 | 109.69 ₪ |

סה"כ לדייר:

| פסגה | גבע | שפל | סה"כ | שיא ביקוש |
|---------|---------|----------|----------|-----------|
| 78.50 | 49.90 | 323.20 | 451.60 | 131.07 |
| 68.76 ₪ | 26.79 ₪ | 109.69 ₪ | 205.24 ₪ | |

סה"כ צריכה
 סה"כ לתשלום

| | | |
|----------|----------------------------------|--------------|
| 211.60 ₪ | תשלום קבוע | |
| 0.00 ₪ | תשלום עבור גודל חיבור בKVA (0x0) | |
| 416.84 ₪ | סה"כ לתשלום | לא כולל מע"מ |

התפלגות חיוב בש"ח לפי תע"ז

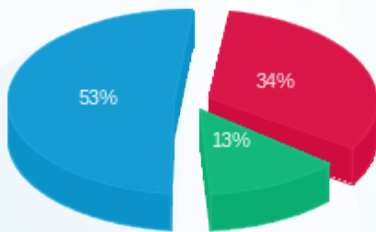

■ פסגה (68.76 ₪)
 ■ גבע (26.79 ₪)
 ■ שפל (109.69 ₪)

הסטוריית צריכה בקוט"ש

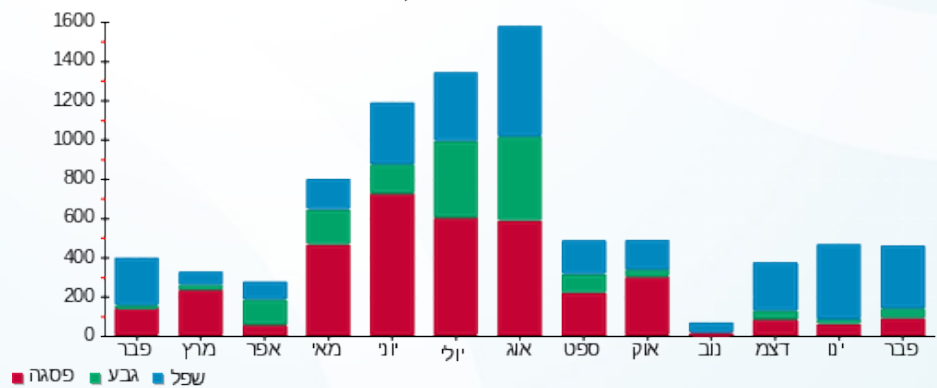



01/03/21 תאריך הפקה:
 28/02/21 תאריך קריאה נוכחית:
 01/02/21 תאריך קריאה קודמת:

שם דייר: פלאש תאורה
 שם אתר: שער העיר

לקוח/ה נכבד/ה, אנו מתכבדים להגיש את חישוב צריכת החשמל לתקופה 01/02/21 - 28/02/21:

פלאש - 7 - 14154703 (0x0)

| סוג תעריף | סוג צריכה | קריאה קודמת | קריאה נוכחית | סה"כ צריכה בקוט"ש | מחיר לקוט"ש בא"ג | סה"כ לתשלום |
|-----------|-----------|-------------|--------------|-------------------|--------------------------|-------------|
| | | | 28/02/21 | 01/02/21 | פרטי חשבון עבור תאריכים: | |
| 777 | פסגה | 191,296.40 | 192,961.00 | 1,664.60 | 87.59 | 1,458.02 ₪ |
| 778 | גבע | 40,883.20 | 40,941.40 | 58.20 | 53.68 | 31.24 ₪ |
| 779 | שפל | 42,826.00 | 45,139.40 | 2,313.40 | 33.94 | 785.17 ₪ |

סה"כ לדייר:

| פסגה | גבע | שפל | סה"כ | שיא ביקוש |
|------------|---------|----------|------------|-----------|
| 1,664.60 | 58.20 | 2,313.40 | 4,036.20 | 30.89 |
| 1,458.02 ₪ | 31.24 ₪ | 785.17 ₪ | 2,274.43 ₪ | |

סה"כ צריכה
 סה"כ לתשלום

| | | |
|------------|----------------------------------|--------------|
| 211.60 ₪ | תשלום קבוע | |
| 0.00 ₪ | תשלום עבור גודל חיבור בKVA (0x0) | |
| 2,486.03 ₪ | סה"כ לתשלום | לא כולל מע"מ |

התפלגות חיוב בש"ח לפי תעו"ז

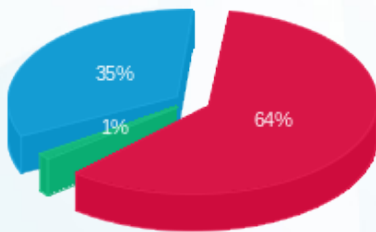

■ פסגה (1,458.02 ₪)
 ■ גבע (31.24 ₪)
 ■ שפל (785.17 ₪)

הסטוריית צריכה בקוט"ש

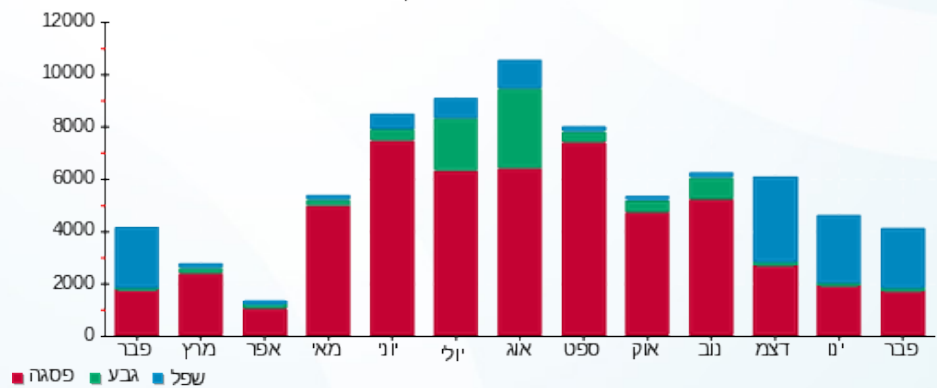

01/03/21 תאריך הפקה:
 28/02/21 תאריך קריאה נוכחית:
 01/02/21 תאריך קריאה קודמת:

שם דייר: פרופיט חדר כושר
 שם אתר: שער העיר

לקוח/ה נכבד/ה, אנו מתכבדים להגיש את חישוב צריכת החשמל לתקופה 01/02/21 - 28/02/21:

פרופיט - 1 - 14154666(0x0)

| סוג תעריף | סוג צריכה | קריאה קודמת | קריאה נוכחית | סה"כ צריכה בקוט"ש | מחיר לקוט"ש בא"ג | סה"כ לתשלום |
|--------------------------|-----------|-------------|--------------|-------------------|------------------|-------------|
| פרטי חשבון עבור תאריכים: | | | | | | |
| 777 | פסגה | 01/02/21 | 28/02/21 | 263.20 | 87.59 | 230.54 ₪ |
| 778 | גבע | 163,048.80 | 163,224.80 | 176.00 | 53.68 | 94.48 ₪ |
| 779 | שפל | 173,707.20 | 174,400.80 | 693.60 | 33.94 | 235.41 ₪ |

סה"כ לדיר:

| פסגה | גבע | שפל | סה"כ | שיא ביקוש |
|----------|---------|----------|----------|-----------|
| 263.20 | 176.00 | 693.60 | 1,132.80 | 34.22 |
| 230.54 ₪ | 94.48 ₪ | 235.41 ₪ | 560.42 ₪ | |

סה"כ צריכה
 סה"כ לתשלום

| | | |
|----------|---|---------------------|
| 211.60 ₪ | תשלום קבוע | |
| 0.00 ₪ | תשלום עבור גודל חיבור בKVA (0x0) | |
| 772.02 ₪ | סה"כ לתשלום | לא כולל מע"מ |

התפלגות חיוב בש"ח לפי תעו"ז

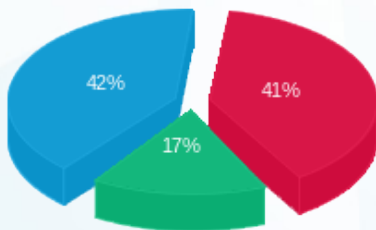

■ פסגה (230.54 ₪)
 ■ גבע (94.48 ₪)
 ■ שפל (235.41 ₪)

הסטוריית צריכה בקוט"ש

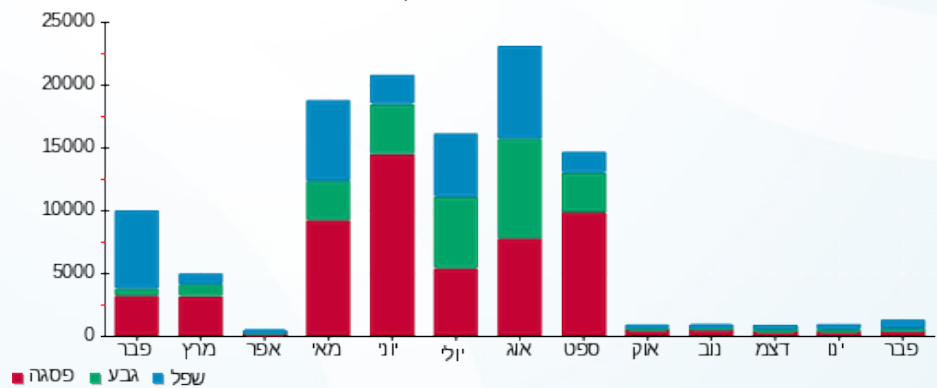

■ פסגה ■ גבע ■ שפל





01/03/21 תאריך הפקדה:
 28/02/21 תאריך קריאה נוכחית:
 01/02/21 תאריך קריאה קודמת:

שם דייר: פרטנר
 שם אתר: שער העיר

לקוח/ה נכבד/ה, אנו מתכבדים להגיש את חישוב צריכת החשמל לתקופה 01/02/21 - 28/02/21:

פרטנר - 3 - 14155724(0x0)

| סוג תעריף | סוג צריכה | קריאה קודמת | קריאה נוכחית | סה"כ צריכה בקוט"ש | מחיר לקוט"ש בא"ג | סה"כ לתשלום |
|-----------|-----------|-------------|--------------|-------------------|--------------------------|-------------|
| | | | 28/02/21 | 01/02/21 | פרטי חשבון עבור תאריכים: | |
| 777 | פסגה | 22,791.90 | 23,018.30 | 226.40 | 87.59 | 198.30 ₪ |
| 778 | גבע | 7,680.20 | 7,683.00 | 2.80 | 53.68 | 1.50 ₪ |
| 779 | שפל | 7,169.80 | 7,421.40 | 251.60 | 33.94 | 85.39 ₪ |

סה"כ לדייר:

| פסגה | גבע | שפל | סה"כ | שיא ביקוש |
|----------|--------|---------|----------|-----------|
| 226.40 | 2.80 | 251.60 | 480.80 | 6.05 |
| 198.30 ₪ | 1.50 ₪ | 85.39 ₪ | 285.20 ₪ | |

סה"כ צריכה
 סה"כ לתשלום

| | | |
|----------|---|---------------------|
| 211.60 ₪ | תשלום קבוע | |
| 0.00 ₪ | תשלום עבור גודל חיבור בKVA (0x0) | |
| 496.80 ₪ | סה"כ לתשלום | לא כולל מע"מ |

התפלגות חיוב בש"ח לפי תע"ז

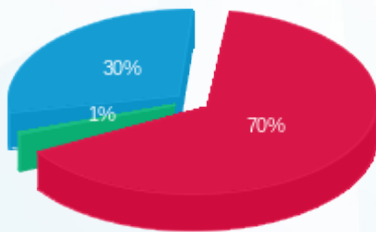

■ פסגה (198.30 ₪)
 ■ גבע (1.50 ₪)
 ■ שפל (85.39 ₪)

הסטוריית צריכה בקוט"ש

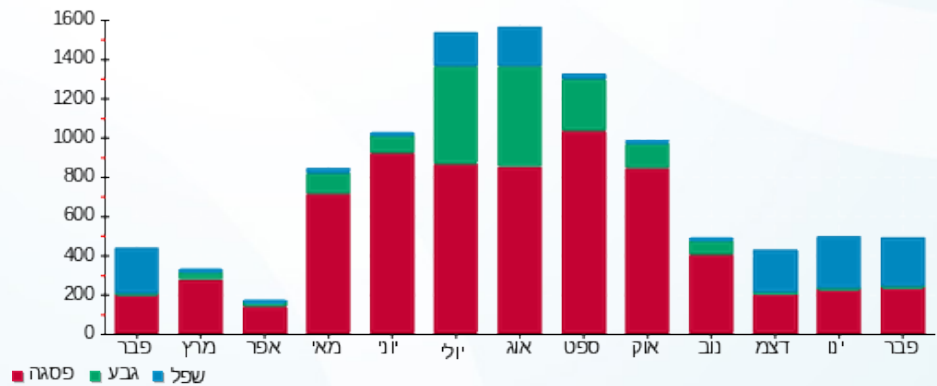



01/03/21 תאריך הפקדה:
 28/02/21 תאריך קריאה נוכחית:
 01/02/21 תאריך קריאה קודמת:

שם דייר: פרימיום
 שם אתר: שער העיר

לקוח/ה נכבד/ה, אנו מתכבדים להגיש את חישוב צריכת החשמל לתקופה 01/02/21 - 28/02/21:

פרימיום חנות 21 - 1 - 14155724(0x0)

| סוג תעריף | סוג צריכה | קריאה קודמת | קריאה נוכחית | סה"כ צריכה בקוט"ש | מחיר לקוט"ש בא"ג | סה"כ לתשלום |
|--------------------------|-----------|-------------|--------------|-------------------|------------------|-------------|
| פרטי חשבון עבור תאריכים: | | | | | | |
| 777 | פסגה | 01/02/21 | 28/02/21 | 35.40 | 87.59 | 31.01 ₪ |
| 778 | גבע | 2,174.10 | 2,208.50 | 34.40 | 53.68 | 18.47 ₪ |
| 779 | שפל | 6,733.50 | 6,939.40 | 205.90 | 33.94 | 69.88 ₪ |

סה"כ לדייר:

| פסגה | גבע | שפל | סה"כ | שיא ביקוש |
|---------|---------|---------|----------|-----------|
| 35.40 | 34.40 | 205.90 | 275.70 | 67.81 |
| ₪ 31.01 | ₪ 18.47 | ₪ 69.88 | ₪ 119.36 | |

סה"כ צריכה
 סה"כ לתשלום

| | | |
|----------|----------------------------------|--------------|
| 211.60 ₪ | תשלום קבוע | |
| 0.00 ₪ | תשלום עבור גודל חיבור בKVA (0x0) | |
| 330.96 ₪ | סה"כ לתשלום | לא כולל מע"מ |

התפלגות חיוב בש"ח לפי תע"ז

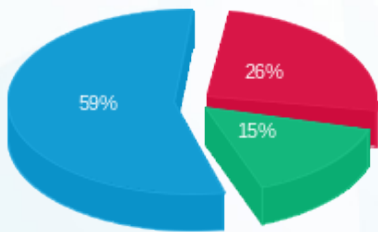

■ פסגה (₪ 31.01)
 ■ גבע (₪ 18.47)
 ■ שפל (₪ 69.88)

הסטוריית צריכה בקוט"ש

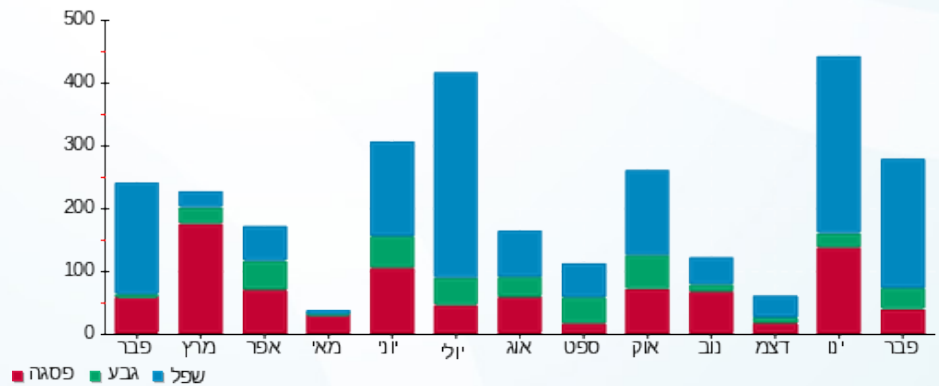



01/03/21 תאריך הפקה:
 28/02/21 תאריך קריאה נוכחית:
 01/02/21 תאריך קריאה קודמת:

שם דייר: צור
 שם אתר: שער העיר

לקוח/ה נכבד/ה, אנו מתכבדים להגיש את חישוב צריכת החשמל לתקופה 01/02/21 - 28/02/21:

צור - 8 - 14154666 (0x0)

| סה"כ לתשלום | מחיר לקוט"ש בא"ג | סה"כ צריכה בקוט"ש | קריאה נוכחית | קריאה קודמת | סוג צריכה | סוג תעריף |
|-------------|------------------|-------------------|--------------|-------------|--------------------------|-----------|
| | | | 28/02/21 | 01/02/21 | פרטי חשבון עבור תאריכים: | |
| 233.38 ₪ | 87.59 | 266.45 | 24,822.65 | 24,556.20 | פסגה | 777 |
| 24.53 ₪ | 53.68 | 45.70 | 5,296.55 | 5,250.85 | גבע | 778 |
| 215.01 ₪ | 33.94 | 633.50 | 9,282.00 | 8,648.50 | שפל | 779 |

סה"כ לדיר:

| שיא ביקוש | סה"כ | שפל | גבע | פסגה |
|-----------|----------|----------|---------|----------|
| 10.11 | 945.65 | 633.50 | 45.70 | 266.45 |
| | 472.93 ₪ | 215.01 ₪ | 24.53 ₪ | 233.38 ₪ |

סה"כ צריכה
 סה"כ לתשלום

| | | |
|----------|---|---------------------|
| 211.60 ₪ | תשלום קבוע | |
| 0.00 ₪ | תשלום עבור גודל חיבור בKVA (0x0) | |
| 684.53 ₪ | סה"כ לתשלום | לא כולל מע"מ |

התפלגות חיוב בש"ח לפי תע"ז

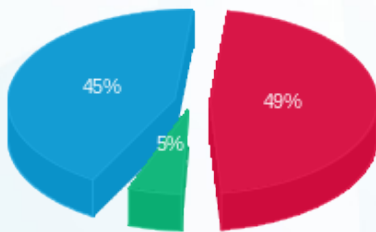

■ פסגה (233.38 ₪)
 ■ גבע (24.53 ₪)
 ■ שפל (215.01 ₪)

הסטוריית צריכה בקוט"ש

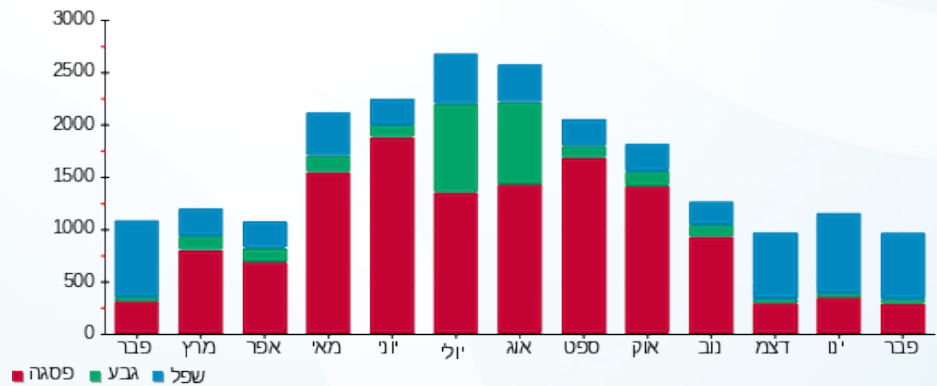

■ פסגה ■ גבע ■ שפל





01/03/21 תאריך הפקדה:
 28/02/21 תאריך קריאה נוכחית:
 01/02/21 תאריך קריאה קודמת:

שם דייר: קו התפר
 שם אתר: שער העיר

לקוח/ה נכבד/ה, אנו מתכבדים להגיש את חישוב צריכת החשמל לתקופה 01/02/21 - 28/02/21:

קו התפר - 9 - 14154703 (0x0)

| סוג תעריף | סוג צריכה | קריאה קודמת | קריאה נוכחית | סה"כ צריכה בקוט"ש | מחיר לקוט"ש בא"ג | סה"כ לתשלום |
|--------------------------|-----------|-------------|--------------|-------------------|------------------|-------------|
| פרטי חשבון עבור תאריכים: | | | | | | |
| 777 | פסגה | 01/02/21 | 28/02/21 | 260.70 | 87.59 | 228.35 ₪ |
| 778 | גבע | 8,225.20 | 8,260.50 | 35.30 | 53.68 | 18.95 ₪ |
| 779 | שפל | 13,754.10 | 14,331.20 | 577.10 | 33.94 | 195.87 ₪ |

סה"כ לדייר:

| פסגה | גבע | שפל | סה"כ | שיא ביקוש |
|----------|---------|----------|----------|-----------|
| 260.70 | 35.30 | 577.10 | 873.10 | 7.70 |
| 228.35 ₪ | 18.95 ₪ | 195.87 ₪ | 443.16 ₪ | |

סה"כ צריכה
 סה"כ לתשלום

| | | |
|----------|----------------------------------|--------------|
| 211.60 ₪ | תשלום קבוע | |
| 0.00 ₪ | תשלום עבור גודל חיבור בKVA (0x0) | |
| 654.76 ₪ | סה"כ לתשלום | לא כולל מע"מ |

התפלגות חיוב בש"ח לפי תע"ז

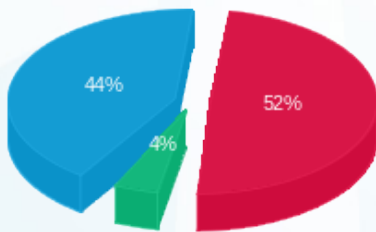

■ פסגה (228.35 ₪)
 ■ גבע (18.95 ₪)
 ■ שפל (195.87 ₪)

הסטוריית צריכה בקוט"ש

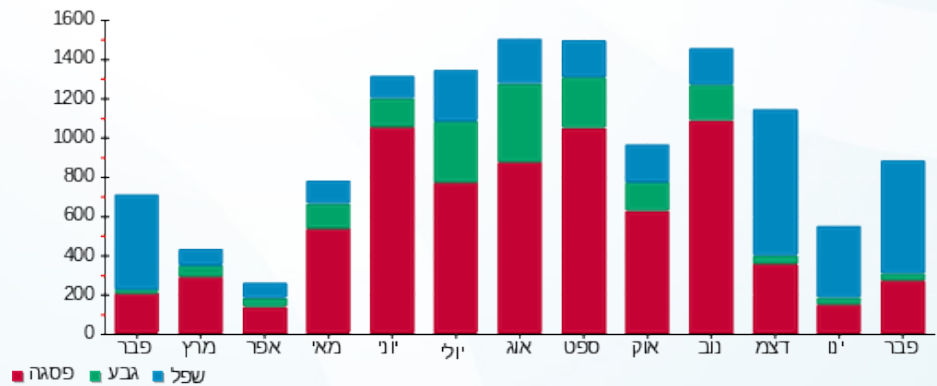



01/03/21 תאריך הפקה:
 28/02/21 תאריך קריאה נוכחית:
 01/02/21 תאריך קריאה קודמת:

שם דייר: קפאו
 שם אתר: שער העיר

לקוח/ה נכבד/ה, אנו מתכבדים להגיש את חישוב צריכת החשמל לתקופה 01/02/21 - 28/02/21:

קפאו - 4 - 14155726 (0x0)

| סוג תעריף | סוג צריכה | קריאה קודמת | קריאה נוכחית | סה"כ צריכה בקוט"ש | מחיר לקוט"ש בא"ג | סה"כ לתשלום |
|--------------------------|-----------|-------------|--------------|-------------------|------------------|-------------|
| פרטי חשבון עבור תאריכים: | | | | | | |
| 777 | פסגה | 01/02/21 | 28/02/21 | 1,115.70 | 87.59 | 977.24 ₪ |
| 778 | גבע | 32,495.80 | 32,687.70 | 191.90 | 53.68 | 103.01 ₪ |
| 779 | שפל | 77,496.20 | 79,865.00 | 2,368.80 | 33.94 | 803.97 ₪ |

סה"כ לדייר:

| פסגה | גבע | שפל | סה"כ | שיא ביקוש |
|----------|----------|----------|------------|-----------|
| 1,115.70 | 191.90 | 2,368.80 | 3,676.40 | 19.22 |
| 977.24 ₪ | 103.01 ₪ | 803.97 ₪ | 1,884.22 ₪ | |

סה"כ צריכה
 סה"כ לתשלום

| | | |
|------------|----------------------------------|--------------|
| 211.60 ₪ | תשלום קבוע | |
| 0.00 ₪ | תשלום עבור גודל חיבור בKVA (0x0) | |
| 2,095.82 ₪ | סה"כ לתשלום | לא כולל מע"מ |

התפלגות חיוב בש"ח לפי תע"ז

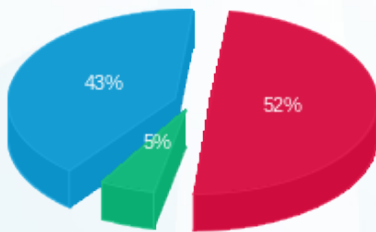

■ פסגה (977.24 ₪)
 ■ גבע (103.01 ₪)
 ■ שפל (803.97 ₪)

הסטוריית צריכה בקוט"ש

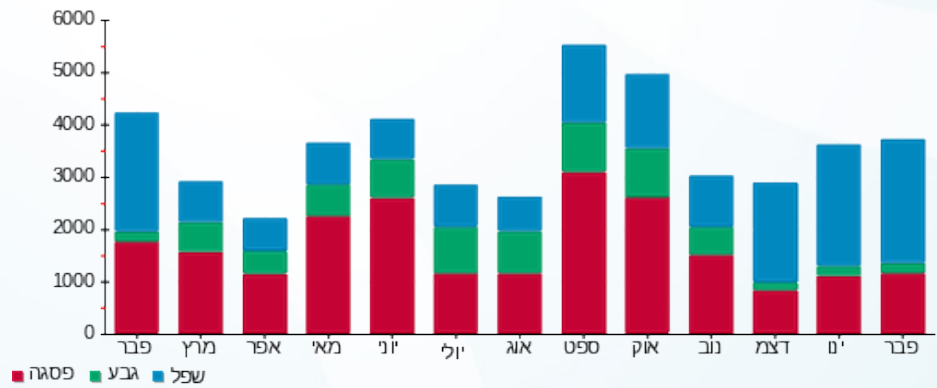



01/03/21 תאריך הפקדה:
 28/02/21 תאריך קריאה נוכחית:
 01/02/21 תאריך קריאה קודמת:

שם דייר: קצפת
 שם אתר: שער העיר

לקוח/ה נכבד/ה, אנו מתכבדים להגיש את חישוב צריכת החשמל לתקופה 01/02/21 - 28/02/21:

קצפת - 2 - 14155730 (0x0)

| סוג תעריף | סוג צריכה | קריאה קודמת | קריאה נוכחית | סה"כ צריכה בקוט"ש | מחיר לקוט"ש בא"ג | סה"כ לתשלום |
|--------------------------|-----------|-------------|--------------|-------------------|------------------|-------------|
| פרטי חשבון עבור תאריכים: | | | | | | |
| 777 | פסגה | 01/02/21 | 28/02/21 | 1,619.00 | 87.59 | 1,418.08 ₪ |
| 778 | גבע | 87,327.80 | 87,875.40 | 547.60 | 53.68 | 293.95 ₪ |
| 779 | שפל | 233,922.20 | 238,542.40 | 4,620.20 | 33.94 | 1,568.10 ₪ |

סה"כ לדייר:

| פסגה | גבע | שפל | סה"כ | שיא ביקוש |
|------------|----------|------------|------------|-----------|
| 1,619.00 | 547.60 | 4,620.20 | 6,786.80 | 22.31 |
| 1,418.08 ₪ | 293.95 ₪ | 1,568.10 ₪ | 3,280.13 ₪ | |

סה"כ צריכה
 סה"כ לתשלום

| | | |
|------------|----------------------------------|--------------|
| 211.60 ₪ | תשלום קבוע | |
| 0.00 ₪ | תשלום עבור גודל חיבור בKVA (0x0) | |
| 3,491.73 ₪ | סה"כ לתשלום | לא כולל מע"מ |

התפלגות חיוב בש"ח לפי תע"ז

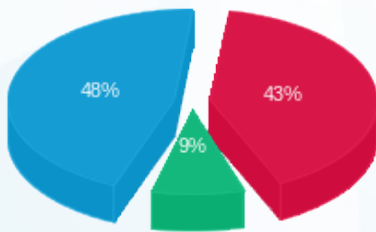

■ פסגה (1,418.08 ₪)
 ■ גבע (293.95 ₪)
 ■ שפל (1,568.10 ₪)

הסטוריית צריכה בקוט"ש

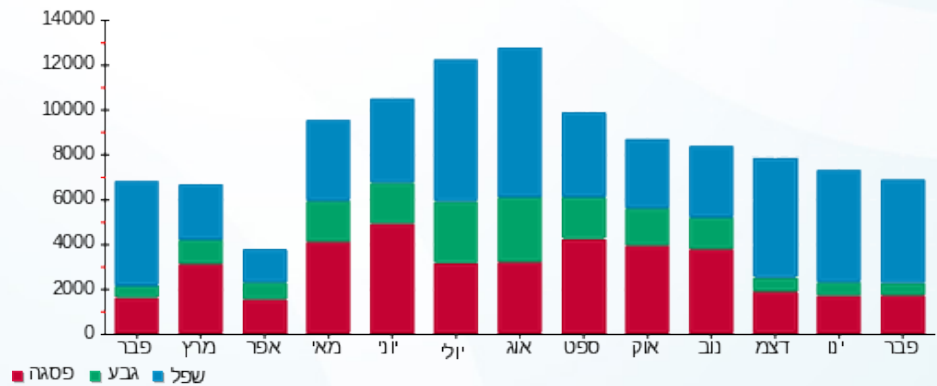

■ פסגה ■ גבע ■ שפל



01/03/21 תאריך הפקה:
 28/02/21 תאריך קריאה נוכחית:
 01/02/21 תאריך קריאה קודמת:

שם דייר: רמי לוי
 שם אתר: שער העיר

לקוח/ה נכבד/ה, אנו מתכבדים להגיש את חישוב צריכת החשמל לתקופה 01/02/21 - 28/02/21:

רמי לוי - 2 - 14155663(0x0)

| סה"כ לתשלום | מחיר לקוט"ש בא"ג | סה"כ צריכה בקוט"ש | קריאה נוכחית | קריאה קודמת | סוג צריכה | סוג תעריף |
|-------------|------------------|-------------------|--------------|--------------|--------------------------|-----------|
| | | | 28/02/21 | 01/02/21 | פרטי חשבון עבור תאריכים: | |
| 16,054.32 ₪ | 75.50 | 21,264.00 | 2,769,340.00 | 2,748,076.00 | פסגה | 777 |
| 2,604.45 ₪ | 44.75 | 5,820.00 | 1,308,352.00 | 1,302,532.00 | גבע | 778 |
| 16,148.68 ₪ | 25.92 | 62,302.00 | 3,098,870.00 | 3,036,568.00 | שפל | 779 |

סה"כ לדיר:

| שיא ביקוש | סה"כ | שפל | גבע | פסגה |
|-----------|-------------|-------------|------------|-------------|
| 3,841.38 | 89,386.00 | 62,302.00 | 5,820.00 | 21,264.00 |
| | 34,807.45 ₪ | 16,148.68 ₪ | 2,604.45 ₪ | 16,054.32 ₪ |

סה"כ צריכה
 סה"כ לתשלום

| | | |
|-------------|---|---------------------|
| 478.21 ₪ | תשלום קבוע | |
| 0.00 ₪ | תשלום עבור גודל חיבור בKVA (0x0) | |
| 35,285.66 ₪ | סה"כ לתשלום | לא כולל מע"מ |

התפלגות חיוב בש"ח לפי תעו"ז

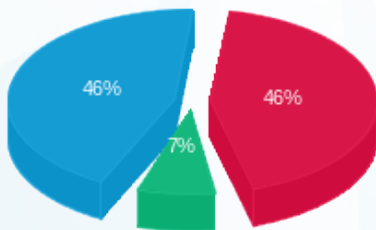

■ פסגה (16,054.32 ₪)
 ■ גבע (2,604.45 ₪)
 ■ שפל (16,148.68 ₪)

הסטוריית צריכה בקוט"ש

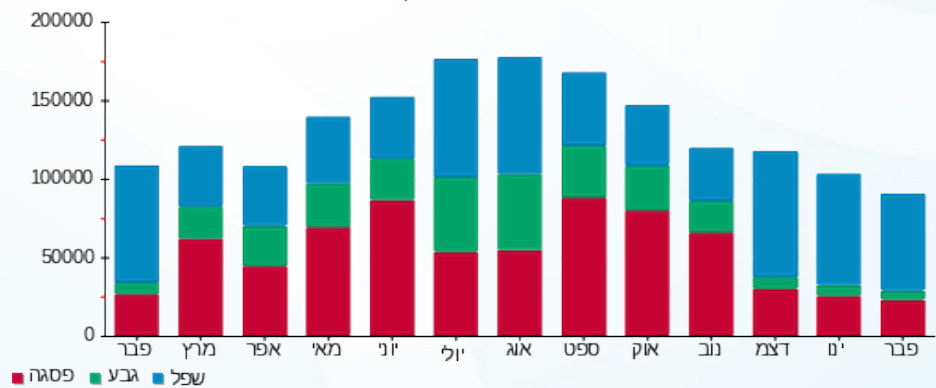



01/03/21 תאריך הפקה:
 28/02/21 תאריך קריאה נוכחית:
 01/02/21 תאריך קריאה קודמת:

שם דייר: שוקה בעיר
 שם אתר: שער העיר

לקוח/ה נכבד/ה, אנו מתכבדים להגיש את חישוב צריכת החשמל לתקופה 01/02/21 - 28/02/21:

שוקה בעיר - 4 - 14154703(0x0)

| סוג תעריף | סוג צריכה | קריאה קודמת | קריאה נוכחית | סה"כ צריכה בקוט"ש | מחיר לקוט"ש בא"ג | סה"כ לתשלום |
|--------------------------|-----------|-------------|--------------|-------------------|------------------|-------------|
| פרטי חשבון עבור תאריכים: | | | | | | |
| 777 | פסגה | 01/02/21 | 28/02/21 | 2,291.60 | 87.59 | 2,007.21 ₪ |
| 778 | גבע | 75,123.40 | 75,516.80 | 393.40 | 53.68 | 211.18 ₪ |
| 779 | שפל | 135,250.60 | 140,769.60 | 5,519.00 | 33.94 | 1,873.15 ₪ |

סה"כ לדייר:

| פסגה | גבע | שפל | סה"כ | שיא ביקוש |
|------------|----------|------------|------------|-----------|
| 2,291.60 | 393.40 | 5,519.00 | 8,204.00 | 34.53 |
| 2,007.21 ₪ | 211.18 ₪ | 1,873.15 ₪ | 4,091.54 ₪ | |

סה"כ צריכה
 סה"כ לתשלום

| | | |
|------------|----------------------------------|--------------|
| 211.60 ₪ | תשלום קבוע | |
| 0.00 ₪ | תשלום עבור גודל חיבור בKVA (0x0) | |
| 4,303.14 ₪ | סה"כ לתשלום | לא כולל מע"מ |

התפלגות חיוב בש"ח לפי תע"ז

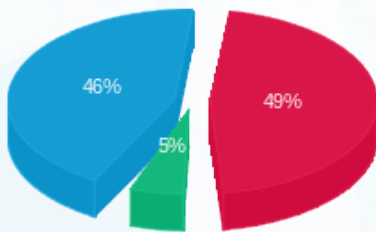

■ פסגה (2,007.21 ₪)
 ■ גבע (211.18 ₪)
 ■ שפל (1,873.15 ₪)

הסטוריית צריכה בקוט"ש

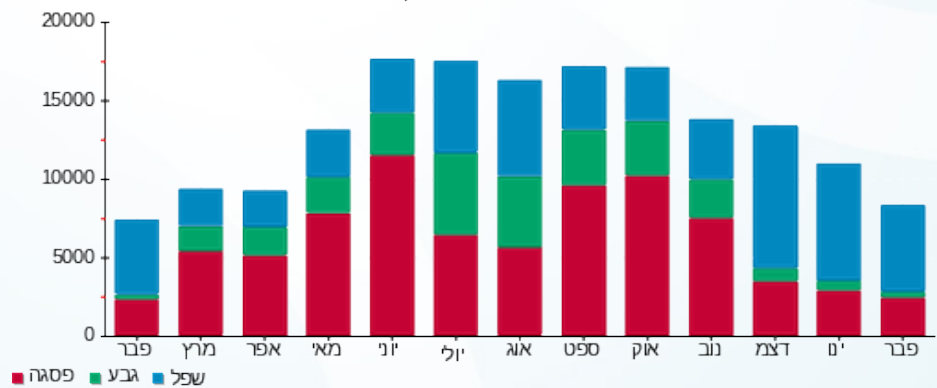

■ פסגה ■ גבע ■ שפל





01/03/21 תאריך הפקה:
 28/02/21 תאריך קריאה נוכחית:
 01/02/21 תאריך קריאה קודמת:

שם דייר: שטיפת רכב
 שם אתר: שער העיר

לקוח/ה נכבד/ה, אנו מתכבדים להגיש את חישוב צריכת החשמל לתקופה 01/02/21 - 28/02/21:

חנות 103 - 10 - 14154703(0x0)

| סוג תעריף | סוג צריכה | קריאה קודמת | קריאה נוכחית | סה"כ צריכה בקוט"ש | מחיר לקוט"ש בא"ג | סה"כ לתשלום |
|--------------------------|-----------|-------------|--------------|-------------------|------------------|-------------|
| פרטי חשבון עבור תאריכים: | | | | | | |
| 777 | פסגה | 01/02/21 | 28/02/21 | 240.20 | 87.59 | 210.39 ₪ |
| 778 | גבע | 5,006.10 | 5,018.00 | 11.90 | 53.68 | 6.39 ₪ |
| 779 | שפל | 8,718.10 | 9,470.00 | 751.90 | 33.94 | 255.19 ₪ |

סה"כ לדייר:

| פסגה | גבע | שפל | סה"כ | שיא ביקוש |
|----------|--------|----------|----------|-----------|
| 240.20 | 11.90 | 751.90 | 1,004.00 | 13.33 |
| 210.39 ₪ | 6.39 ₪ | 255.19 ₪ | 471.97 ₪ | |

סה"כ צריכה
 סה"כ לתשלום

| | | |
|----------|---|---------------------|
| 211.60 ₪ | תשלום קבוע | |
| 0.00 ₪ | תשלום עבור גודל חיבור בKVA (0x0) | |
| 683.57 ₪ | סה"כ לתשלום | לא כולל מע"מ |

התפלגות חיוב בש"ח לפי תע"ז

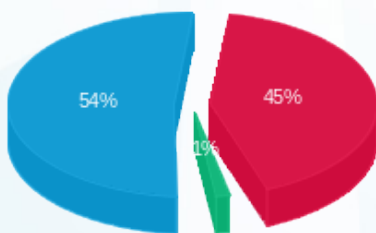

■ פסגה (210.39 ₪)
 ■ גבע (6.39 ₪)
 ■ שפל (255.19 ₪)

הסטוריית צריכה בקוט"ש

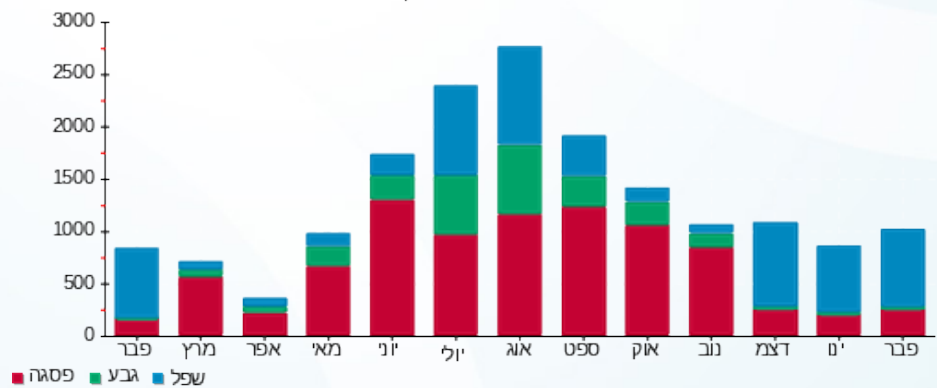

■ פסגה ■ גבע ■ שפל

