



02/03/21 תאריך הפקה:  
 28/02/21 תאריך קריאה נוכחית:  
 01/02/21 תאריך קריאה קודמת:

שם דייר: בנין A - אופטימל - שלט  
 שם אתר: מרכז עזריאלי חולון

לקוח/ה נכבד/ה, אנו מתכבדים להגיש את חישוב צריכת החשמל לתקופה 01/02/21 - 28/02/21:

בנין A שלט אופטימל - 8 - 13044110(3x16)

סוג תעריף	סוג צריכה	קריאה קודמת	קריאה נוכחית	סה"כ צריכה בקוט"ש	מחיר לקוט"ש בא"ג	סה"כ לתשלום
פרטי חשבון עבור תאריכים:						
777	פסגה	01/02/21	28/02/21	21.15	87.59	18.53 ₪
778	גבע	725.10	736.00	10.90	53.68	5.85 ₪
779	שפל	2,333.45	2,413.25	79.80	33.94	27.08 ₪

סה"כ לדייר:

פסגה	גבע	שפל	סה"כ	שיא ביקוש
21.15	10.90	79.80	111.85	0.19
18.53 ₪	5.85 ₪	27.08 ₪	51.46 ₪	

סה"כ צריכה  
 סה"כ לתשלום

0.00 ₪	תשלום קבוע	
2.73 ₪	תשלום עבור גודל חיבור בKVA (3x16)	
54.19 ₪	סה"כ לתשלום	לא כולל מע"מ

התפלגות חיוב בש"ח לפי תעו"ז

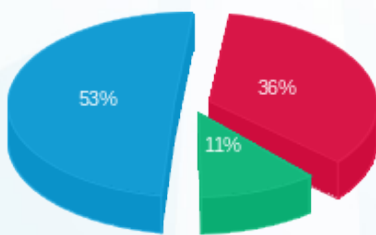

■ פסגה (18.53 ₪)  
 ■ גבע (5.85 ₪)  
 ■ שפל (27.08 ₪)

הסטוריית צריכה בקוט"ש

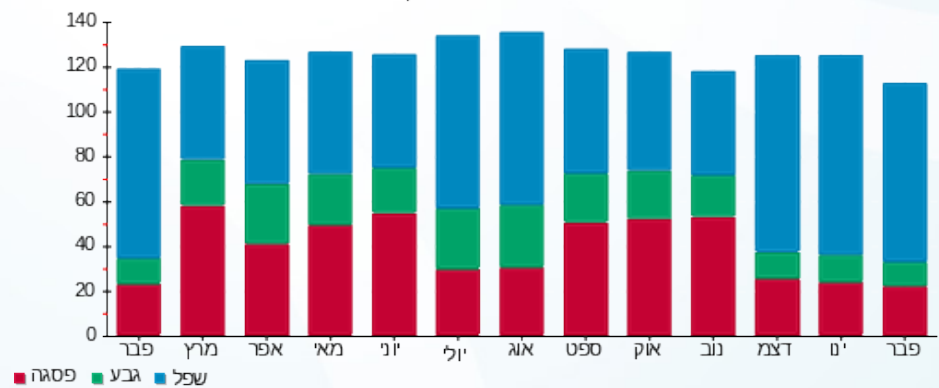

■ פסגה ■ גבע ■ שפל





02/03/21 תאריך הפקה:  
 28/02/21 תאריך קריאה נוכחית:  
 01/02/21 תאריך קריאה קודמת:

שם דייר: בניין A - אופטימל פלוס  
 שם אתר: מרכז עזריאלי חולון

לקוח/ה נכבד/ה, אנו מתכבדים להגיש את חישוב צריכת החשמל לתקופה 01/02/21 - 28/02/21:

בניין A אופטימל פלוס - 7 - 13044100(3x630)

סוג תעריף	סוג צריכה	קריאה קודמת	קריאה נוכחית	סה"כ צריכה בקוט"ש	מחיר לקוט"ש בא"ג	סה"כ לתשלום
		01/02/21	28/02/21			
777	פסגה	412,530.00	417,984.00	5,454.00	87.59	4,777.16 ₪
778	גבע	182,900.00	185,572.00	2,672.00	53.68	1,434.33 ₪
779	שפל	591,080.00	611,244.00	20,164.00	33.94	6,843.66 ₪

סה"כ לדייר:

פסגה	גבע	שפל	סה"כ	שיא ביקוש
5,454.00	2,672.00	20,164.00	28,290.00	55.68
₪ 4,777.16	₪ 1,434.33	₪ 6,843.66	₪ 13,055.15	

סה"כ צריכה  
 סה"כ לתשלום

211.60 ₪	תשלום קבוע	
107.38 ₪	תשלום עבור גודל חיבור בKVA (3x630)	
13,374.13 ₪	סה"כ לתשלום	לא כולל מע"מ

התפלגות חיוב בש"ח לפי תעו"ז

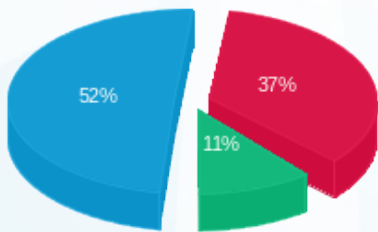

■ פסגה (₪ 4,777.16)  
 ■ גבע (₪ 1,434.33)  
 ■ שפל (₪ 6,843.66)

הסטוריית צריכה בקוט"ש

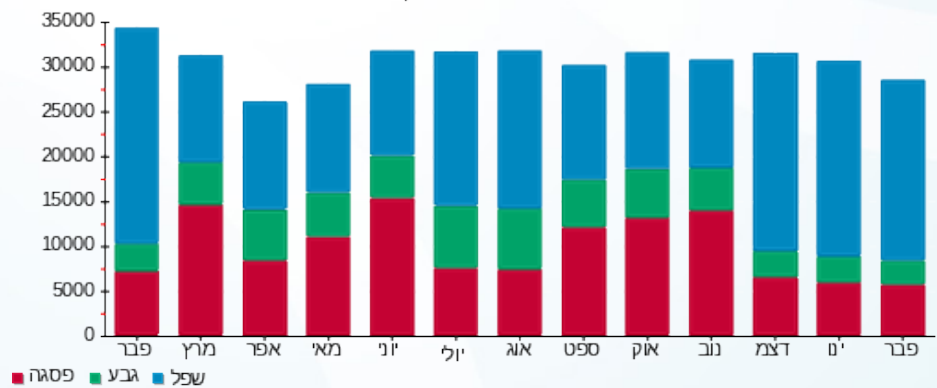



02/03/21 תאריך הפקדה:  
 28/02/21 תאריך קריאה נוכחית:  
 01/02/21 תאריך קריאה קודמת:

שם דייר: בנין A - אורנג'  
 שם אתר: מרכז עזריאלי חולון

לקוח/ה נכבד/ה, אנו מתכבדים להגיש את חישוב צריכת החשמל לתקופה 01/02/21 - 28/02/21:

בנין A אורנג' 16226535-1 / 1 - 16226535 (3x26.66666666666664)

סוג תעריף	סוג צריכה	קריאה קודמת	קריאה נוכחית	סה"כ צריכה בקוט"ש	מחיר לקוט"ש בא"ג	סה"כ לתשלום
פרטי חשבון עבור תאריכים:						
777	פסגה	01/02/21	28/02/21	326.70	87.59	286.16 ₪
778	גבע	11,742.90	11,902.30	159.40	53.68	85.57 ₪
779	שפל	37,253.00	38,467.73	1,214.73	33.94	412.28 ₪

סה"כ לדייר:

פסגה	גבע	שפל	סה"כ	שיא ביקוש
326.70	159.40	1,214.73	1,700.83	9.61
286.16 ₪	85.57 ₪	412.28 ₪	784.00 ₪	

סה"כ צריכה  
 סה"כ לתשלום

211.60 ₪	תשלום קבוע	
13.64 ₪	תשלום עבור גודל חיבור בKVA (3x26.67)	
1,009.24 ₪	סה"כ לתשלום	לא כולל מע"מ

התפלגות חיוב בש"ח לפי תעו"ז

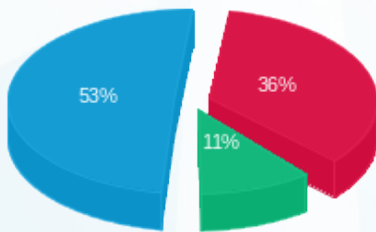

פסגה (286.16 ₪) 53%  
 גבע (85.57 ₪) 11%  
 שפל (412.28 ₪) 36%

הסטוריית צריכה בקוט"ש

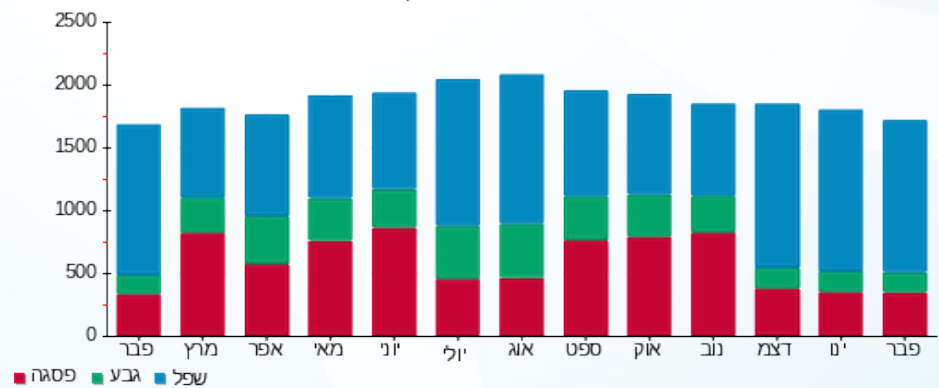

02/03/21 תאריך הפקדה:  
 28/02/21 תאריך קריאה נוכחית:  
 01/02/21 תאריך קריאה קודמת:

שם דייר: בניין A - בי.בי.בי מחסן  
 שם אתר: מרכז עזריאלי חולון

לקוח/ה נכבד/ה, אנו מתכבדים להגיש את חישוב צריכת החשמל לתקופה 01/02/21 - 28/02/21:

בניין A בי.בי.בי - מחסן 2 - 16226535 (3x32)

סוג תעריף	סוג צריכה	קריאה קודמת	קריאה נוכחית	סה"כ צריכה בקוט"ש	מחיר לקוט"ש בא"ג	סה"כ לתשלום
פרטי חשבון עבור תאריכים:						
777	פסגה	01/02/21	28/02/21	13.00	87.59	11.39 ₪
778	גבע	746.05	752.40	6.35	53.68	3.41 ₪
779	שפל	2,257.50	2,306.65	49.15	33.94	16.68 ₪

סה"כ לדייר:

פסגה	גבע	שפל	סה"כ	שיא ביקוש
13.00	6.35	49.15	68.50	0.41
11.39 ₪	3.41 ₪	16.68 ₪	31.48 ₪	

סה"כ צריכה  
 סה"כ לתשלום

0.00 ₪	<b>תשלום קבוע</b>	
5.45 ₪	<b>תשלום עבור גודל חיבור בKVA (3x32)</b>	
36.93 ₪	<b>סה"כ לתשלום</b>	<b>לא כולל מע"מ</b>

התפלגות חיוב בש"ח לפי תע"ז

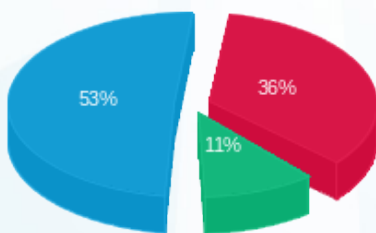

■ פסגה (11.39 ₪)  
 ■ גבע (3.41 ₪)  
 ■ שפל (16.68 ₪)

הסטוריית צריכה בקוט"ש

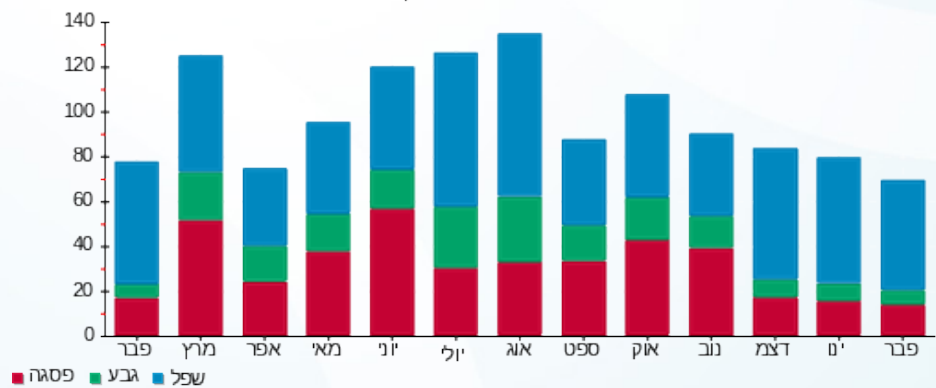



02/03/21 תאריך הפקה:  
 28/02/21 תאריך קריאה נוכחית:  
 01/02/21 תאריך קריאה קודמת:

שם דייר: בנין A - ג'וני קריספי  
 שם אתר: מרכז עזריאלי חולון

לקוח/ה נכבד/ה, אנו מתכבדים להגיש את חישוב צריכת החשמל לתקופה 01/02/21 - 28/02/21:

בנין A גוני קריספי - 1 - 13044061(3x80)

סוג תעריף	סוג צריכה	קריאה קודמת	קריאה נוכחית	סה"כ צריכה בקוט"ש	מחיר לקוט"ש בא"ג	סה"כ לתשלום
		01/02/21	28/02/21			
777	פסגה	71,802.60	72,487.40	684.80	87.59	599.82 ₪
778	גבע	20,353.80	20,484.60	130.80	53.68	70.21 ₪
779	שפל	45,530.80	47,134.20	1,603.40	33.94	544.19 ₪

סה"כ לדייר:

פסגה	גבע	שפל	סה"כ	שיא ביקוש
684.80	130.80	1,603.40	2,419.00	12.29
₪ 599.82	₪ 70.21	₪ 544.19	₪ 1,214.22	

סה"כ צריכה  
 סה"כ לתשלום

211.60 ₪	תשלום קבוע	
13.64 ₪	תשלום עבור גודל חיבור בKVA (3x80)	
1,439.46 ₪	סה"כ לתשלום	לא כולל מע"מ

התפלגות חיוב בש"ח לפי תעו"ז

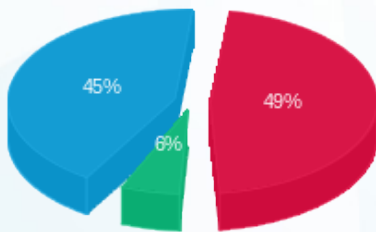

פסגה (₪ 599.82) 45%  
 גבע (₪ 70.21) 6%  
 שפל (₪ 544.19) 49%

הסטוריית צריכה בקוט"ש

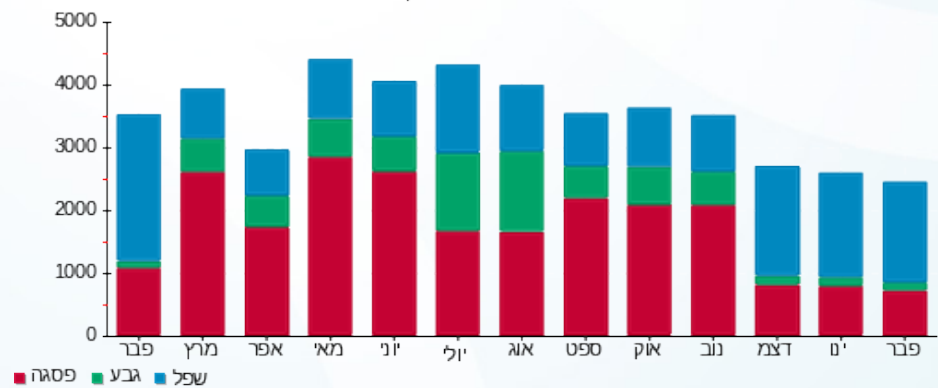



02/03/21 תאריך הפקה:  
 28/02/21 תאריך קריאה נוכחית:  
 01/02/21 תאריך קריאה קודמת:

שם דייר: בנין A - ג'וני קריספי מחסן  
 שם אתר: מרכז עזריאלי חולון

לקוח/ה נכבד/ה, אנו מתכבדים להגיש את חישוב צריכת החשמל לתקופה 01/02/21 - 28/02/21:

בנין A ג'וני קריספי מחסן - 7 - 16226535 (3x32)

סה"כ לתשלום	מחיר לקוט"ש בא"ג	סה"כ צריכה בקוט"ש	קריאה נוכחית	קריאה קודמת	סוג צריכה	סוג תעריף
			28/02/21	01/02/21		פרטי חשבון עבור תאריכים:
78.44 ₪	87.59	89.55	5,068.70	4,979.15	פסגה	777
23.75 ₪	53.68	44.25	2,712.00	2,667.75	גבע	778
113.22 ₪	33.94	333.60	9,045.05	8,711.45	שפל	779

סה"כ לדייר:

שיא ביקוש	סה"כ	שפל	גבע	פסגה
0.94	467.40	333.60	44.25	89.55
	215.41 ₪	113.22 ₪	23.75 ₪	78.44 ₪

סה"כ צריכה  
 סה"כ לתשלום

211.60 ₪	<b>תשלום קבוע</b>	
5.45 ₪	<b>תשלום עבור גודל חיבור בKVA (3x32)</b>	
432.47 ₪	<b>סה"כ לתשלום</b>	<b>לא כולל מע"מ</b>

התפלגות חיוב בש"ח לפי תעו"ז

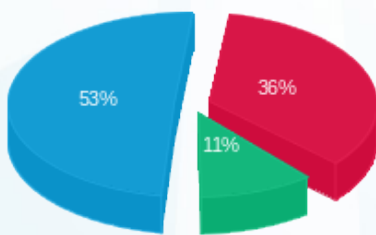

■ פסגה (78.44 ₪)  
 ■ גבע (23.75 ₪)  
 ■ שפל (113.22 ₪)

הסטוריית צריכה בקוט"ש

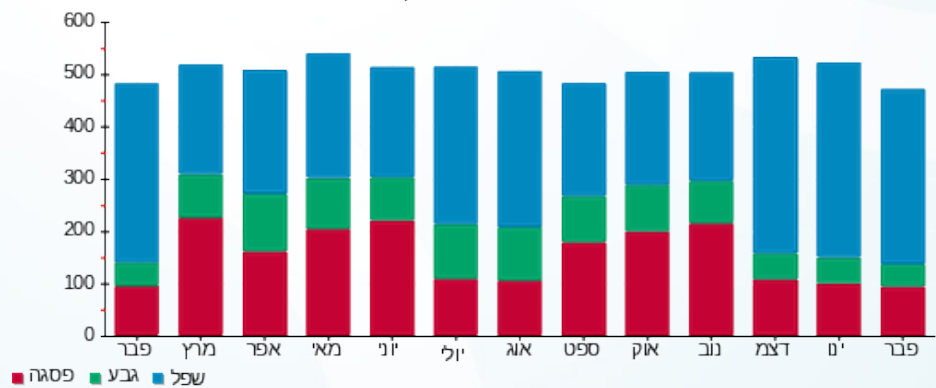



02/03/21 תאריך הפקה:  
 28/02/21 תאריך קריאה נוכחית:  
 01/02/21 תאריך קריאה קודמת:

שם דייר: בניין A - חברת ש.ב.א קומת כניסה  
 שם אתר: מרכז עזריאלי חולון

לקוח/ה נכבד/ה, אנו מתכבדים להגיש את חישוב צריכת החשמל לתקופה 01/02/21 - 28/02/21:

בניין A חברת ש.ב.א קומת כניסה - 1 - 16224426 (3x315)

סוג תעריף	סוג צריכה	קריאה קודמת	קריאה נוכחית	סה"כ צריכה בקוט"ש	מחיר לקוט"ש בא"ג	סה"כ לתשלום
		01/02/21	28/02/21			
777	פסגה	138,247.60	140,573.80	2,326.20	87.59	2,037.52 ₪
778	גבע	74,067.00	75,226.00	1,159.00	53.68	622.15 ₪
779	שפל	244,184.30	252,875.10	8,690.80	33.94	2,949.66 ₪

סה"כ לדייר:

פסגה	גבע	שפל	סה"כ	שיא ביקוש
2,326.20	1,159.00	8,690.80	12,176.00	
2,037.52 ₪	622.15 ₪	2,949.66 ₪	5,609.33 ₪	

סה"כ צריכה

סה"כ לתשלום

211.60 ₪	תשלום קבוע	
53.69 ₪	תשלום עבור גודל חיבור בKVA (3x315)	
5,874.62 ₪	סה"כ לתשלום	לא כולל מע"מ

התפלגות חיוב בש"ח לפי תעו"ז

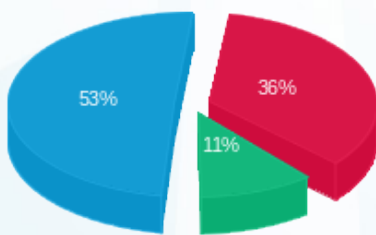

■ פסגה (2,037.52 ₪)  
 ■ גבע (622.15 ₪)  
 ■ שפל (2,949.66 ₪)

הסטוריית צריכה בקוט"ש

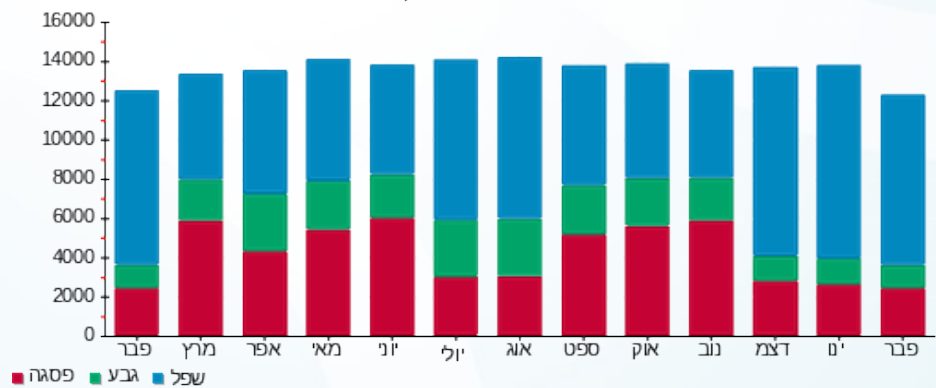

■ פסגה ■ גבע ■ שפל





02/03/21 תאריך הפקה:  
 28/02/21 תאריך קריאה נוכחית:  
 01/02/21 תאריך קריאה קודמת:

שם דייר: בנין A - חנות בגדים ראשי  
 שם אתר: מרכז עזריאלי חולון

לקוח/ה נכבד/ה, אנו מתכבדים להגיש את חישוב צריכת החשמל לתקופה 01/02/21 - 28/02/21:

בנין A - חנות בגדים ראשי - 1 - 18247176 (3x63)

סה"כ לתשלום	מחיר לקוט"ש בא"ג	סה"כ צריכה בקוט"ש	קריאה נוכחית	קריאה קודמת	סוג צריכה	סוג תעריף
			28/02/21	01/02/21	פרטי חשבון עבור תאריכים:	
0.00 ₪	87.59	0.00	1,580.00	1,580.00	פסגה	777
0.00 ₪	53.68	0.00	488.30	488.30	גבע	778
0.00 ₪	33.94	0.00	1,319.20	1,319.20	שפל	779

סה"כ לדייר:

שיא ביקוש	סה"כ	שפל	גבע	פסגה
3.58	0.00	0.00	0.00	0.00
	0.00 ₪	0.00 ₪	0.00 ₪	0.00 ₪

סה"כ צריכה  
 סה"כ לתשלום

211.60 ₪	<b>תשלום קבוע</b>	
10.74 ₪	<b>תשלום עבור גודל חיבור בKVA (3x63)</b>	
222.34 ₪	<b>סה"כ לתשלום</b>	<b>לא כולל מע"מ</b>

התפלגות חיוב בש"ח לפי תע"ז

הסטוריית צריכה בקוט"ש

פסגה (0.00 ₪)  
 גבע (0.00 ₪)  
 שפל (0.00 ₪)

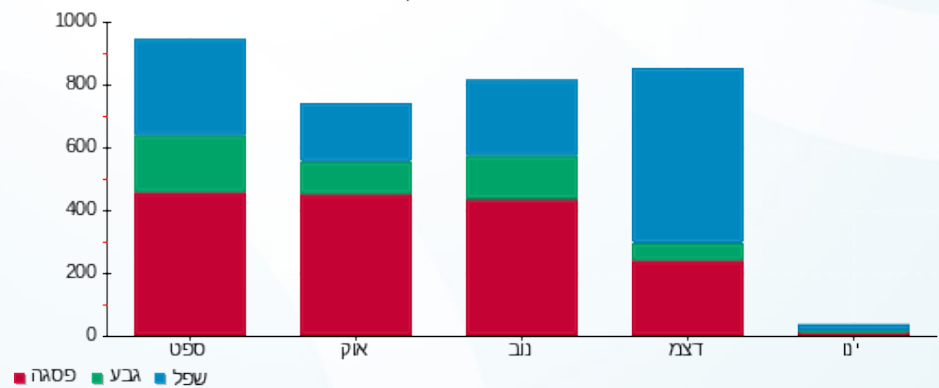



02/03/21 תאריך הפקה:  
 28/02/21 תאריך קריאה נוכחית:  
 01/02/21 תאריך קריאה קודמת:

שם דייר: בנין A - חנות מטרו סיטי  
 שם אתר: מרכז עזריאלי חולון

לקוח/ה נכבד/ה, אנו מתכבדים להגיש את חישוב צריכת החשמל לתקופה 01/02/21 - 28/02/21:

בנין A - חנות מטרו סיטי - 5 - 16226535 (3x40)

סה"כ לתשלום	מחיר לקוט"ש בא"ג	סה"כ צריכה בקוט"ש	קריאה נוכחית	קריאה קודמת	סוג צריכה	סוג תעריף
			28/02/21	01/02/21		פרטי חשבון עבור תאריכים:
160.82 ₪	87.59	183.60	18,070.70	17,887.10	פסגה	777
11.33 ₪	53.68	21.10	4,181.10	4,160.00	גבע	778
123.34 ₪	33.94	363.40	9,966.40	9,603.00	שפל	779

סה"כ לדיר:

שיא ביקוש	סה"כ	שפל	גבע	פסגה
8.66	568.10	363.40	21.10	183.60
	295.48 ₪	123.34 ₪	11.33 ₪	160.82 ₪

סה"כ צריכה  
 סה"כ לתשלום

211.60 ₪	<b>תשלום קבוע</b>	
6.82 ₪	<b>תשלום עבור גודל חיבור בKVA (3x40)</b>	
513.90 ₪	<b>סה"כ לתשלום</b>	<b>לא כולל מע"מ</b>

התפלגות חיוב בש"ח לפי תעו"ז

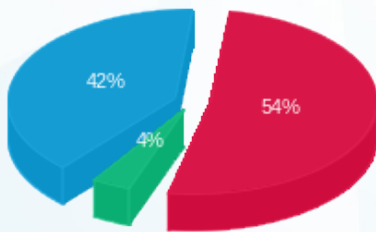

■ פסגה (160.82 ₪)  
 ■ גבע (11.33 ₪)  
 ■ שפל (123.34 ₪)

הסטוריית צריכה בקוט"ש

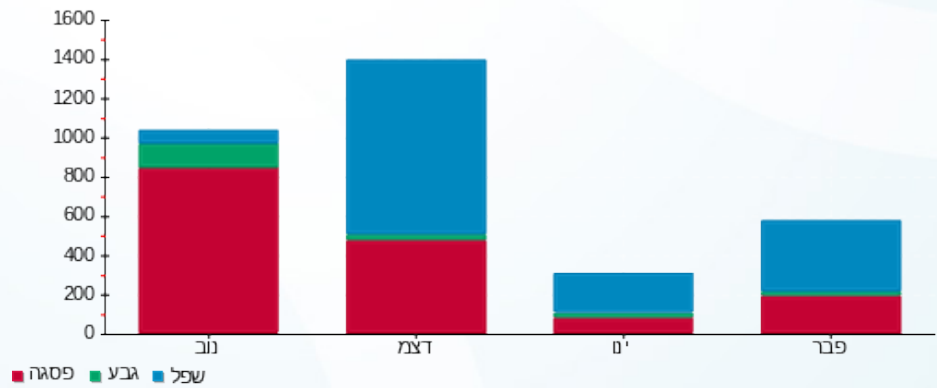

02/03/21 תאריך הפקה:  
 28/02/21 תאריך קריאה נוכחית:  
 01/02/21 תאריך קריאה קודמת:

שם דייר: בניין A - טלדור - שלט  
 שם אתר: מרכז עזריאלי חולון

לקוח/ה נכבד/ה, אנו מתכבדים להגיש את חישוב צריכת החשמל לתקופה 01/02/21 - 28/02/21:

בניין A שלט טלדור - 8 - 13044111(3x16)

סוג תעריף	סוג צריכה	קריאה קודמת	קריאה נוכחית	סה"כ צריכה בקוט"ש	מחיר לקוט"ש בא"ג	סה"כ לתשלום
פרטי חשבון עבור תאריכים:						
777	פסגה	01/02/21	28/02/21	26.10	87.59	22.86 ₪
778	גבע	920.20	933.25	13.05	53.68	7.01 ₪
779	שפל	3,068.05	3,165.85	97.80	33.94	33.19 ₪

סה"כ לדייר:

פסגה	גבע	שפל	סה"כ	שיא ביקוש
26.10	13.05	97.80	136.95	0.21
22.86 ₪	7.01 ₪	33.19 ₪	63.06 ₪	

סה"כ צריכה  
 סה"כ לתשלום

0.00 ₪	תשלום קבוע	
2.73 ₪	תשלום עבור גודל חיבור בKVA (3x16)	
65.79 ₪	סה"כ לתשלום	לא כולל מע"מ

התפלגות חיוב בש"ח לפי תע"ז

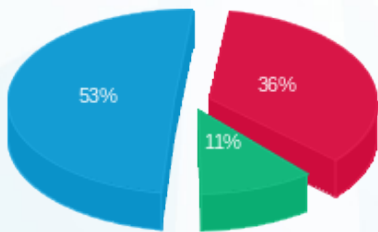

■ פסגה (22.86 ₪)  
 ■ גבע (7.01 ₪)  
 ■ שפל (33.19 ₪)

הסטוריית צריכה בקוט"ש

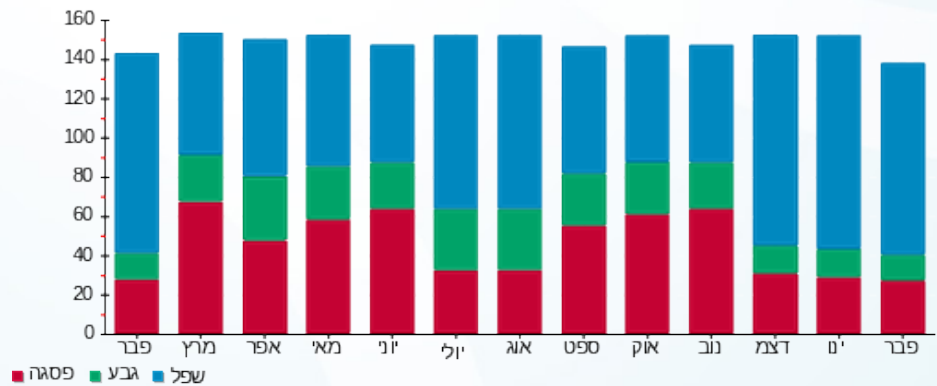

02/03/21 תאריך הפקה:  
 28/02/21 תאריך קריאה נוכחית:  
 01/02/21 תאריך קריאה קודמת:

שם דייר: בנין A - לוח חרום סאפינס  
 שם אתר: מרכז עזריאלי חולון

לקוח/ה נכבד/ה, אנו מתכבדים להגיש את חישוב צריכת החשמל לתקופה 01/02/21 - 28/02/21:

בנין A לוח חרום סאפינס - 3 - 13044110 (3x630)

סוג תעריף	סוג צריכה	קריאה קודמת	קריאה נוכחית	סה"כ צריכה בקוט"ש	מחיר לקוט"ש בא"ג	סה"כ לתשלום
		01/02/21	28/02/21			
777	פסגה	568,228.80	576,738.00	8,509.20	87.59	7,453.21 ₪
778	גבע	306,174.00	310,426.80	4,252.80	53.68	2,282.90 ₪
779	שפל	1,010,193.60	1,042,262.40	32,068.80	33.94	10,884.15 ₪

סה"כ לדייר:

פסגה	גבע	שפל	סה"כ	שיא ביקוש
8,509.20	4,252.80	32,068.80	44,830.80	68.10
₪ 7,453.21	₪ 2,282.90	₪ 10,884.15	₪ 20,620.26	

סה"כ צריכה  
 סה"כ לתשלום

0.00 ₪	<b>תשלום קבוע</b>	
107.38 ₪	<b>תשלום עבור גודל חיבור בKVA (3x630)</b>	
20,727.64 ₪	<b>סה"כ לתשלום</b>	<b>לא כולל מע"מ</b>

התפלגות חיוב בש"ח לפי תעו"ז

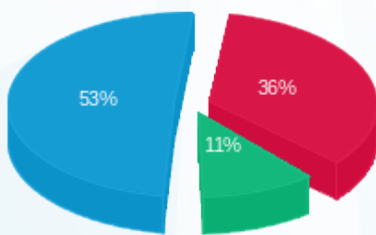

■ פסגה (₪ 7,453.21)  
 ■ גבע (₪ 2,282.90)  
 ■ שפל (₪ 10,884.15)

הסטוריית צריכה בקוט"ש

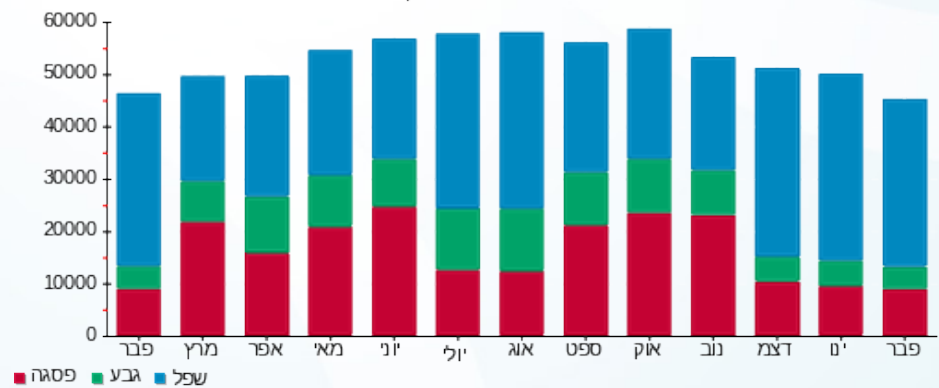



02/03/21 תאריך הפקה:  
 28/02/21 תאריך קריאה נוכחית:  
 01/02/21 תאריך קריאה קודמת:

שם דייר: בנין A - מזולי  
 שם אתר: מרכז עזריאלי חולון

לקוח/ה נכבד/ה, אנו מתכבדים להגיש את חישוב צריכת החשמל לתקופה 01/02/21 - 28/02/21:

בנין A - מזולי - 3 - (3x250)13044061

סה"כ לתשלום	מחיר לקוט"ש בא"ג	סה"כ צריכה בקוט"ש	קריאה נוכחית	קריאה קודמת	סוג צריכה	סוג תעריף
			28/02/21	01/02/21		פרטי חשבון עבור תאריכים:
₪ 355.79	87.59	406.20	92,174.60	91,768.40	פסגה	777
₪ 120.78	53.68	225.00	43,050.60	42,825.60	גבע	778
₪ 552.00	33.94	1,626.40	113,062.00	111,435.60	שפל	779

סה"כ לדייר:

שיא ביקוש	סה"כ	שפל	גבע	פסגה
13.93	2,257.60	1,626.40	225.00	406.20
	₪ 1,028.57	₪ 552.00	₪ 120.78	₪ 355.79

סה"כ צריכה  
 סה"כ לתשלום

₪ 211.60	<b>תשלום קבוע</b>	
₪ 42.61	<b>תשלום עבור גודל חיבור בKVA (3x250)</b>	
₪ 1,282.78	<b>סה"כ לתשלום</b>	<b>לא כולל מע"מ</b>

התפלגות חיוב בש"ח לפי תע"ז

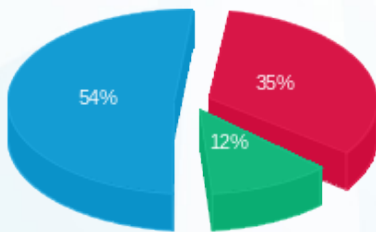

■ פסגה (₪ 355.79)  
 ■ גבע (₪ 120.78)  
 ■ שפל (₪ 552.00)

הסטוריית צריכה בקוט"ש

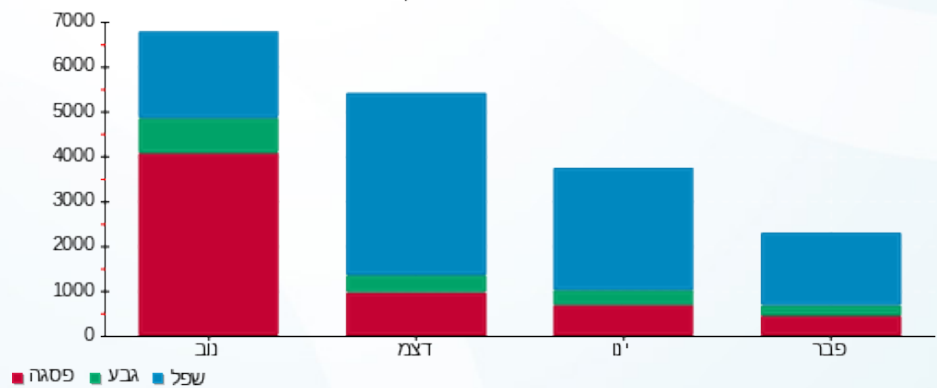



02/03/21 תאריך הפקה:  
 28/02/21 תאריך קריאה נוכחית:  
 01/02/21 תאריך קריאה קודמת:

**שם דייר:** בנין A - מספרה  
**שם אתר:** מרכז עזריאלי חולון

**לקוח/ה נכבד/ה, אנו מתכבדים להגיש את חישוב צריכת החשמל לתקופה 01/02/21 - 28/02/21:**

**בנין A - מספרה - 8 - (3x100)16226535**

סוג תעריף	סוג צריכה	קריאה קודמת	קריאה נוכחית	סה"כ צריכה בקוט"ש	מחיר לקוט"ש בא"ג	סה"כ לתשלום
			28/02/21	01/02/21	פרטי חשבון עבור תאריכים:	
777	פסגה	50,219.10	51,169.90	950.80	87.59	832.81 ₪
778	גבע	14,539.00	14,654.40	115.40	53.68	61.95 ₪
779	שפל	32,613.60	34,171.30	1,557.70	33.94	528.68 ₪

**בנין A - חנות 1-18247176 - 1 - (3x63)18247176**

סוג תעריף	סוג צריכה	קריאה קודמת	קריאה נוכחית	סה"כ צריכה בקוט"ש	מחיר לקוט"ש בא"ג	סה"כ לתשלום
			28/02/21	01/02/21	פרטי חשבון עבור תאריכים:	
777	פסגה	1,580.00	1,580.00	0.00	87.59	0.00 ₪
778	גבע	488.30	488.30	0.00	53.68	0.00 ₪
779	שפל	1,319.20	1,319.20	0.00	33.94	0.00 ₪

**סה"כ לדייר:**

פסגה	גבע	שפל	סה"כ	שיא ביקוש
950.80	115.40	1,557.70	2,623.90	28.28
832.81 ₪	61.95 ₪	528.68 ₪	1,423.44 ₪	

**סה"כ צריכה**

**סה"כ לתשלום**

211.60 ₪	<b>תשלום קבוע</b>	
6.31 ₪	<b>תשלום עבור גודל חיבור בKVA (3x37)</b>	
1,641.34 ₪	<b>סה"כ לתשלום</b>	<b>לא כולל מע"מ</b>





02/03/21 תאריך הפקה:  
 28/02/21 תאריך קריאה נוכחית:  
 01/02/21 תאריך קריאה קודמת:

שם דייר: בנין A - נקודת טבע מ.ש.מ.  
 שם אתר: מרכז עזריאלי חולון

לקוח/ה נכבד/ה, אנו מתכבדים להגיש את חישוב צריכת החשמל לתקופה 01/02/21 - 28/02/21:

בנין A - נקודת טבע מ.ש.מ. - 9 - 16226535(3x63)

סה"כ לתשלום	מחיר לקוט"ש בא"ג	סה"כ צריכה בקוט"ש	קריאה נוכחית	קריאה קודמת	סוג צריכה	סוג תעריף
			28/02/21	01/02/21	פרטי חשבון עבור תאריכים:	
₪ 814.06	87.59	929.40	86,524.10	85,594.70	פסגה	777
₪ 170.27	53.68	317.20	33,470.50	33,153.30	גבע	778
₪ 979.47	33.94	2,885.90	92,360.70	89,474.80	שפל	779

סה"כ לדיר:

שיא ביקוש	סה"כ	שפל	גבע	פסגה
15.82	4,132.50	2,885.90	317.20	929.40
	₪ 1,963.81	₪ 979.47	₪ 170.27	₪ 814.06

סה"כ צריכה  
 סה"כ לתשלום

₪ 211.60	<b>תשלום קבוע</b>	
₪ 10.74	<b>תשלום עבור גודל חיבור בKVA (3x63)</b>	
₪ 2,186.15	<b>סה"כ לתשלום</b>	<b>לא כולל מע"מ</b>

התפלגות חיוב בש"ח לפי תעו"ז

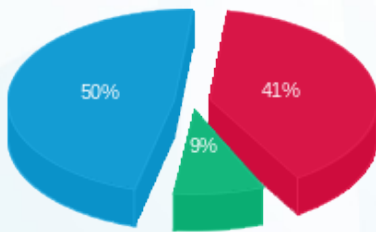

■ פסגה (₪ 814.06)  
 ■ גבע (₪ 170.27)  
 ■ שפל (₪ 979.47)

הסטוריית צריכה בקוט"ש

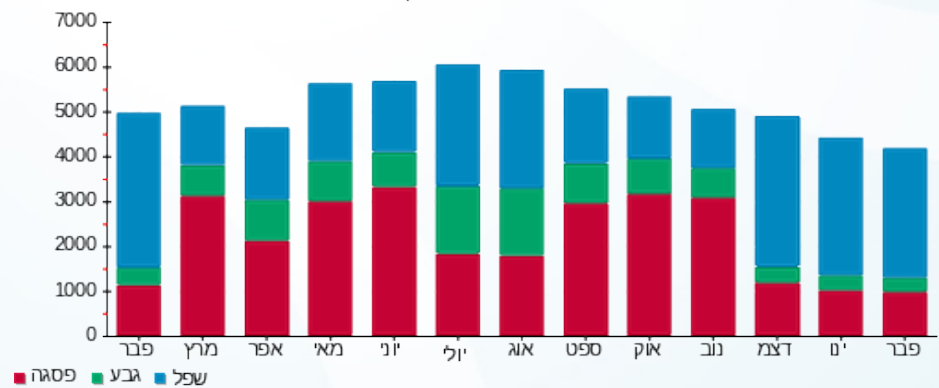



02/03/21 תאריך הפקה:  
 28/02/21 תאריך קריאה נוכחית:  
 01/02/21 תאריך קריאה קודמת:

שם דייר: בנין A - נתע - שלט  
 שם אתר: מרכז עזריאלי חולון

לקוח/ה נכבד/ה, אנו מתכבדים להגיש את חישוב צריכת החשמל לתקופה 01/02/21 - 28/02/21:

בנין A שלט נתע - 9 - 13044110 (3x16)

סוג תעריף	סוג צריכה	קריאה קודמת	קריאה נוכחית	סה"כ צריכה בקוט"ש	מחיר לקוט"ש בא"ג	סה"כ לתשלום
פרטי חשבון עבור תאריכים:						
777	פסגה	01/02/21	28/02/21	19.35	87.59	16.95 ₪
778	גבע	687.55	697.45	9.90	53.68	5.31 ₪
779	שפל	2,236.95	2,309.70	72.75	33.94	24.69 ₪

סה"כ לדייר:

פסגה	גבע	שפל	סה"כ	שיא ביקוש
19.35	9.90	72.75	102.00	0.17
16.95 ₪	5.31 ₪	24.69 ₪	46.95 ₪	

סה"כ צריכה  
 סה"כ לתשלום

0.00 ₪	תשלום קבוע	
2.73 ₪	תשלום עבור גודל חיבור בKVA (3x16)	
49.68 ₪	סה"כ לתשלום	לא כולל מע"מ

התפלגות חיוב בש"ח לפי תע"ז

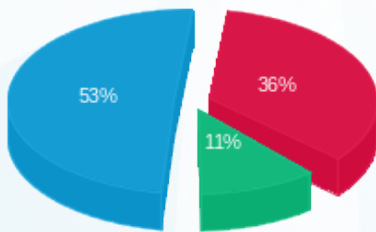

■ פסגה (16.95 ₪)  
 ■ גבע (5.31 ₪)  
 ■ שפל (24.69 ₪)

הסטוריית צריכה בקוט"ש

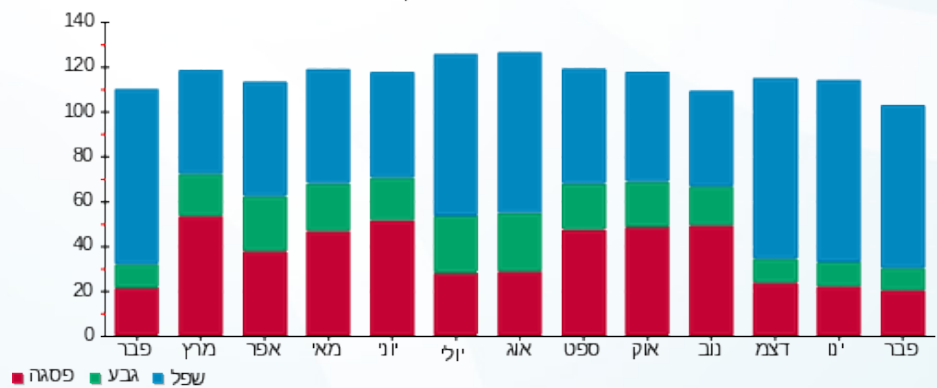

■ פסגה ■ גבע ■ שפל





02/03/21 תאריך הפקה:  
 28/02/21 תאריך קריאה נוכחית:  
 01/02/21 תאריך קריאה קודמת:

שם דייר: בנין A - סלקום  
 שם אתר: מרכז עזריאלי חולון

לקוח/ה נכבד/ה, אנו מתכבדים להגיש את חישוב צריכת החשמל לתקופה 01/02/21 - 28/02/21:

בנין A סלקום 1/3 - 16226535-1 - 16226535 (3x26.6666666664)

סוג תעריף	סוג צריכה	קריאה קודמת	קריאה נוכחית	סה"כ צריכה בקוט"ש	מחיר לקוט"ש בא"ג	סה"כ לתשלום
		01/02/21	28/02/21			
777	פסגה	22,415.93	22,742.63	326.70	87.59	286.16 ₪
778	גבע	11,742.90	11,902.30	159.40	53.68	85.57 ₪
779	שפל	37,253.00	38,467.73	1,214.73	33.94	412.28 ₪

סה"כ לדייר:

פסגה	גבע	שפל	סה"כ	שיא ביקוש
326.70	159.40	1,214.73	1,700.83	9.61
286.16 ₪	85.57 ₪	412.28 ₪	784.00 ₪	

סה"כ צריכה  
 סה"כ לתשלום

211.60 ₪	<b>תשלום קבוע</b>	
13.64 ₪	<b>תשלום עבור גודל חיבור בKVA (3x26.67)</b>	
1,009.24 ₪	<b>סה"כ לתשלום</b>	<b>לא כולל מע"מ</b>

התפלגות חיוב בש"ח לפי תע"ז

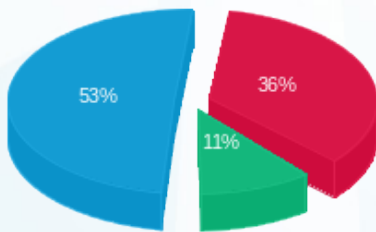

פסגה (286.16 ₪) 53%  
 גבע (85.57 ₪) 36%  
 שפל (412.28 ₪) 11%

הסטוריית צריכה בקוט"ש

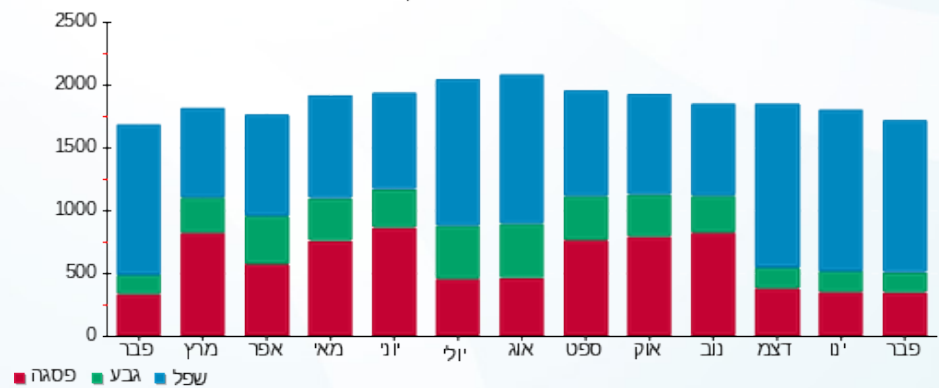

02/03/21 תאריך הפקה:  
 28/02/21 תאריך קריאה נוכחית:  
 01/02/21 תאריך קריאה קודמת:

שם דייר: בניין A - ספייס - מכון כושר  
 שם אתר: מרכז עזריאלי חולון

לקוח/ה נכבד/ה, אנו מתכבדים להגיש את חישוב צריכת החשמל לתקופה 01/02/21 - 28/02/21:

בניין A ספייס - מכון כושר - 5 - 13044111 (3x210)

סוג תעריף	סוג צריכה	קריאה קודמת	קריאה נוכחית	סה"כ צריכה בקוט"ש	מחיר לקוט"ש בא"ג	סה"כ לתשלום
פרטי חשבון עבור תאריכים:						
		01/02/21	28/02/21			
777	פסגה	348,997.60	351,672.00	2,674.40	87.59	2,342.51 ₪
778	גבע	173,929.60	175,139.20	1,209.60	53.68	649.31 ₪
779	שפל	349,160.80	357,985.60	8,824.80	33.94	2,995.14 ₪

סה"כ לדיר:

פסגה	גבע	שפל	סה"כ	שיא ביקוש
2,674.40	1,209.60	8,824.80	12,708.80	50.59
2,342.51 ₪	649.31 ₪	2,995.14 ₪	5,986.96 ₪	

סה"כ צריכה  
 סה"כ לתשלום

211.60 ₪	תשלום קבוע	
35.79 ₪	תשלום עבור גודל חיבור בKVA (3x210)	
6,234.35 ₪	סה"כ לתשלום	לא כולל מע"מ

התפלגות חיוב בש"ח לפי תעו"ז

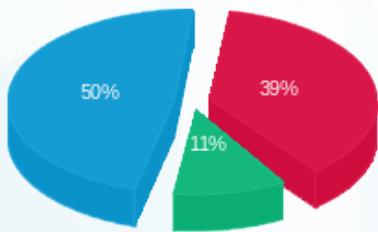

■ פסגה (2,342.51 ₪)  
 ■ גבע (649.31 ₪)  
 ■ שפל (2,995.14 ₪)

הסטוריית צריכה בקוט"ש

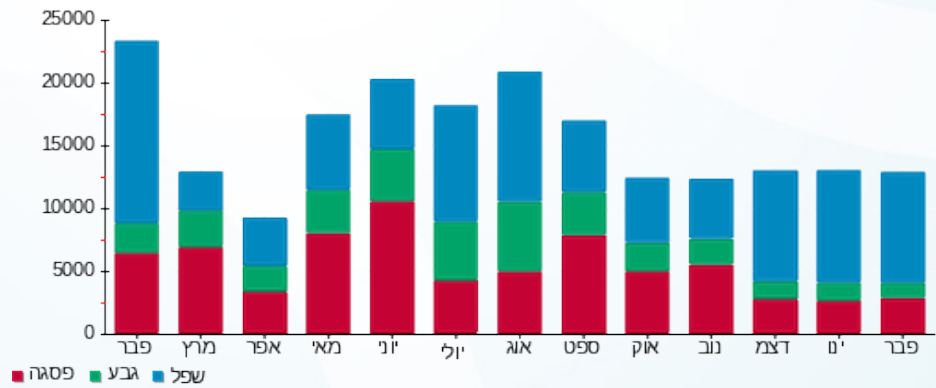



02/03/21 תאריך הפקדה:  
 28/02/21 תאריך קריאה נוכחית:  
 01/02/21 תאריך קריאה קודמת:

שם דייר: בנין A - פיריין - שלט  
 שם אתר: מרכז עזריאלי חולון

לקוח/ה נכבד/ה, אנו מתכבדים להגיש את חישוב צריכת החשמל לתקופה 01/02/21 - 28/02/21:

בנין A שלט פיריין - 6 - 13044110(3x16)

סוג תעריף	סוג צריכה	קריאה קודמת	קריאה נוכחית	סה"כ צריכה בקוט"ש	מחיר לקוט"ש בא"ג	סה"כ לתשלום
פרטי חשבון עבור תאריכים:						
777	פסגה	01/02/21	28/02/21	14.60	87.59	12.79 ₪
778	גבע	235.45	242.95	7.50	53.68	4.03 ₪
779	שפל	829.75	885.65	55.90	33.94	18.97 ₪

סה"כ לדייר:

פסגה	גבע	שפל	סה"כ	שיא ביקוש
14.60	7.50	55.90	78.00	0.13
12.79 ₪	4.03 ₪	18.97 ₪	35.79 ₪	

סה"כ צריכה  
 סה"כ לתשלום

0.00 ₪	<b>תשלום קבוע</b>	
2.73 ₪	<b>תשלום עבור גודל חיבור בKVA (3x16)</b>	
38.51 ₪	<b>סה"כ לתשלום</b>	<b>לא כולל מע"מ</b>

התפלגות חיוב בש"ח לפי תעו"ז

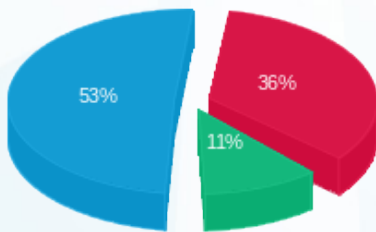

■ פסגה (12.79 ₪)  
 ■ גבע (4.03 ₪)  
 ■ שפל (18.97 ₪)

הסטוריית צריכה בקוט"ש

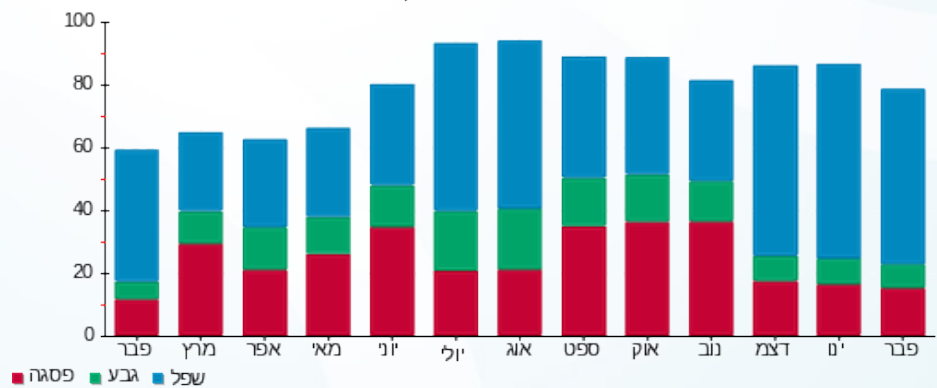



02/03/21 תאריך הפקדה:  
 28/02/21 תאריך קריאה נוכחית:  
 01/02/21 תאריך קריאה קודמת:

שם דייר: בניין A - פלאפון  
 שם אתר: מרכז עזריאלי חולון

לקוח/ה נכבד/ה, אנו מתכבדים להגיש את חישוב צריכת החשמל לתקופה 01/02/21 - 28/02/21:

בניין A פלאפון 16226535-1 / 1/3 - 16226535 (3x26.6666666666664)

סוג תעריף	סוג צריכה	קריאה קודמת	קריאה נוכחית	סה"כ צריכה בקוט"ש	מחיר לקוט"ש בא"ג	סה"כ לתשלום
		01/02/21	28/02/21			
777	פסגה	22,415.93	22,742.63	326.70	87.59	286.16 ₪
778	גבע	11,742.90	11,902.30	159.40	53.68	85.57 ₪
779	שפל	37,253.00	38,467.73	1,214.73	33.94	412.28 ₪

סה"כ לדייר:

פסגה	גבע	שפל	סה"כ	שיא ביקוש
326.70	159.40	1,214.73	1,700.83	9.61
286.16 ₪	85.57 ₪	412.28 ₪	784.00 ₪	

סה"כ צריכה  
 סה"כ לתשלום

211.60 ₪	<b>תשלום קבוע</b>	
13.64 ₪	<b>תשלום עבור גודל חיבור בKVA (3x26.67)</b>	
1,009.24 ₪	<b>סה"כ לתשלום</b>	<b>לא כולל מע"מ</b>

התפלגות חיוב בש"ח לפי תע"ז

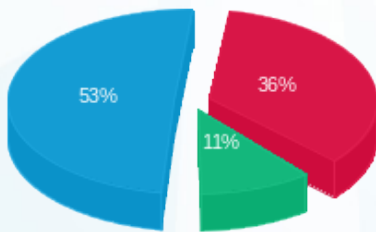

פסגה (286.16 ₪) 53%  
 גבע (85.57 ₪) 36%  
 שפל (412.28 ₪) 11%

הסטוריית צריכה בקוט"ש

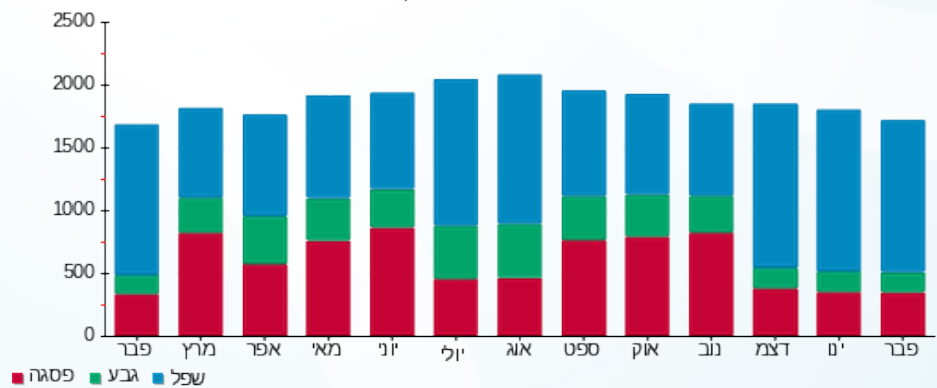



02/03/21 תאריך הפקה:  
 28/02/21 תאריך קריאה נוכחית:  
 01/02/21 תאריך קריאה קודמת:

שם דייר: בנין A - פנדה שטיפת מכוניות  
 שם אתר: מרכז עזריאלי חולון

לקוח/ה נכבד/ה, אנו מתכבדים להגיש את חישוב צריכת החשמל לתקופה 01/02/21 - 28/02/21:

בנין A פנדה שטיפת מכוניות - 3 - 16226535 (3x125)

סוג תעריף	סוג צריכה	קריאה קודמת	קריאה נוכחית	סה"כ צריכה בקוט"ש	מחיר לקוט"ש בא"ג	סה"כ לתשלום
פרטי חשבון עבור תאריכים:						
777	פסגה	01/02/21	28/02/21	418.80	87.59	366.83 ₪
778	גבע	31,247.00	31,415.80	168.80	53.68	90.61 ₪
779	שפל	64,520.60	67,456.20	2,935.60	33.94	996.34 ₪

סה"כ לדייר:

פסגה	גבע	שפל	סה"כ	שיא ביקוש
418.80	168.80	2,935.60	3,523.20	29.97
366.83 ₪	90.61 ₪	996.34 ₪	1,453.78 ₪	

סה"כ צריכה  
 סה"כ לתשלום

211.60 ₪	תשלום קבוע	
21.30 ₪	תשלום עבור גודל חיבור בKVA (3x125)	
1,686.69 ₪	סה"כ לתשלום	לא כולל מע"מ

התפלגות חיוב בש"ח לפי תעו"ז

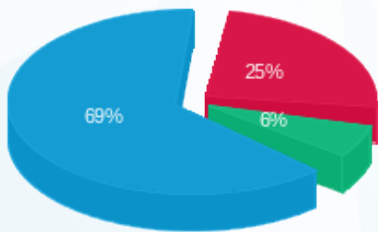

פסגה (366.83 ₪) 69%  
 גבע (90.61 ₪) 25%  
 שפל (996.34 ₪) 6%

הסטוריית צריכה בקוט"ש

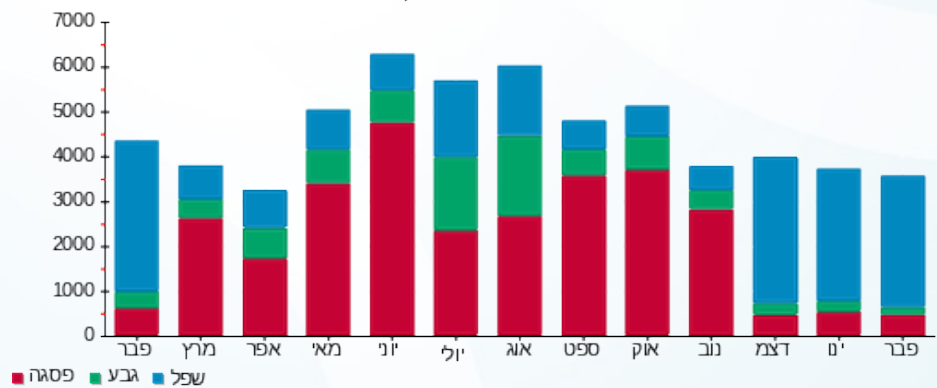



02/03/21 תאריך הפקה:  
 28/02/21 תאריך קריאה נוכחית:  
 01/02/21 תאריך קריאה קודמת:

שם דייר: בניין A - ק.0 - בי.בי.בי  
 שם אתר: מרכז עזריאלי חולון

לקוח/ה נכבד/ה, אנו מתכבדים להגיש את חישוב צריכת החשמל לתקופה 01/02/21 - 28/02/21:

בניין A - ק.0 - בי.בי.בי - 2 - 13044061(3x200)

סוג תעריף	סוג צריכה	קריאה קודמת	קריאה נוכחית	סה"כ צריכה בקוט"ש	מחיר לקוט"ש בא"ג	סה"כ לתשלום
		01/02/21	28/02/21			
777	פסגה	194,159.40	197,643.40	3,484.00	87.59	3,051.64 ₪
778	גבע	98,578.80	99,531.00	952.20	53.68	511.14 ₪
779	שפל	248,184.00	256,171.00	7,987.00	33.94	2,710.79 ₪

סה"כ לדייר:

פסגה	גבע	שפל	סה"כ	שיא ביקוש
3,484.00	952.20	7,987.00	12,423.20	36.87
3,051.64 ₪	511.14 ₪	2,710.79 ₪	6,273.56 ₪	

סה"כ צריכה  
 סה"כ לתשלום

211.60 ₪	תשלום קבוע	
34.09 ₪	תשלום עבור גודל חיבור בKVA (3x200)	
6,519.25 ₪	סה"כ לתשלום	לא כולל מע"מ

התפלגות חיוב בש"ח לפי תעו"ז

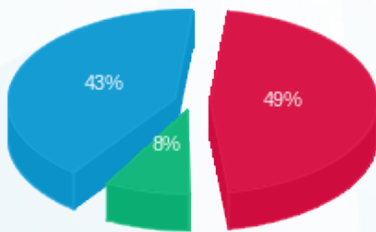

פסגה (3,051.64 ₪) 43%  
 גבע (511.14 ₪) 8%  
 שפל (2,710.79 ₪) 49%

הסטוריית צריכה בקוט"ש

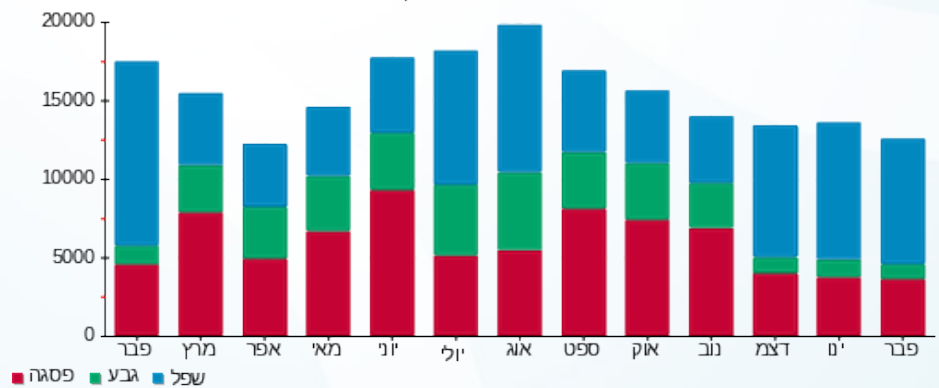

02/03/21 תאריך הפקה:  
 28/02/21 תאריך קריאה נוכחי:  
 01/02/21 תאריך קריאה קודמת:

שם דייר: בנין A - ק.01 - גנרטור חירום קומתי  
 שם אתר: מרכז עזריאלי חולון

**לקוח/ה נכבד/ה, אנו מתכבדים להגיש את חישוב צריכת החשמל לתקופה 01/02/21 - 28/02/21:**

**בנין A גנרטור חירום קומתי ק.1 - 1 - 16224436(0x0)**

סוג תעריף	סוג צריכה	קריאה קודמת	קריאה נוכחית	סה"כ צריכה בקוט"ש	מחיר לקוט"ש בא"ג	סה"כ לתשלום
פרטי חשבון עבור תאריכים:						
777	פסגה	01/02/21	28/02/21	0.00	87.59	0.00 ₪
778	גבע	01/02/21	28/02/21	0.00	53.68	0.00 ₪
779	שפל	01/02/21	28/02/21	0.00	33.94	0.00 ₪

סה"כ לדייר:

פסגה	גבע	שפל	סה"כ	שיא ביקוש
0.00	0.00	0.00	0.00	
0.00 ₪	0.00 ₪	0.00 ₪	0.00 ₪	

סה"כ צריכה  
סה"כ לתשלום

211.60 ₪	<b>תשלום קבוע</b>	
0.00 ₪	<b>תשלום עבור גודל חיבור בKVA (0x0)</b>	
211.60 ₪	<b>סה"כ לתשלום</b>	<b>לא כולל מע"מ</b>

התפלגות חיוב בש"ח לפי תעו"ז

פסגה (0.00 ₪)  
 גבע (0.00 ₪)  
 שפל (0.00 ₪)

הסטוריית צריכה בקוט"ש

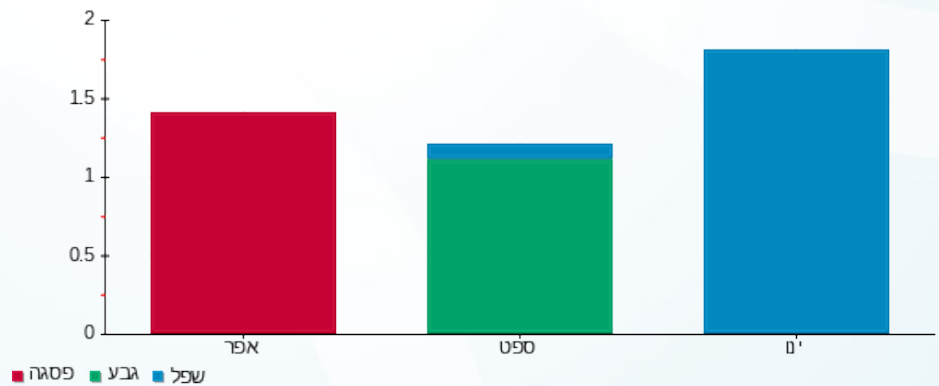

02/03/21 תאריך הפקה:  
 28/02/21 תאריך קריאה נוכחית:  
 01/02/21 תאריך קריאה קודמת:

שם דייר: בנין A - ק.01 - חברת ש.ב.א - ב.ח.  
 שם אתר: מרכז עזריאלי חולון

**לקוח/ה נכבד/ה, אנו מתכבדים להגיש את חישוב צריכת החשמל לתקופה 01/02/21 - 28/02/21:**

בנין A חברת ש.ב.א קומה 1 ב.ח. - 1 - 16224420(3x630)

סוג תעריף	סוג צריכה	קריאה קודמת	קריאה נוכחית	סה"כ צריכה בקוט"ש	מחיר לקוט"ש בא"ג	סה"כ לתשלום
		01/02/21	28/02/21			
777	פסגה	258,196.00	261,687.40	3,491.40	87.59	3,058.12 ₪
778	גבע	85,453.70	86,494.20	1,040.50	53.68	558.54 ₪
779	שפל	244,764.10	255,406.30	10,642.20	33.94	3,611.96 ₪

סה"כ לדייר:

פסגה	גבע	שפל	סה"כ	שיא ביקוש
3,491.40	1,040.50	10,642.20	15,174.10	
3,058.12 ₪	558.54 ₪	3,611.96 ₪	7,228.62 ₪	

סה"כ צריכה  
 סה"כ לתשלום

211.60 ₪	<b>תשלום קבוע</b>	
107.38 ₪	<b>תשלום עבור גודל חיבור בKVA (3x630)</b>	
7,547.60 ₪	<b>סה"כ לתשלום</b>	<b>לא כולל מע"מ</b>

התפלגות חיוב בש"ח לפי תעו"ז

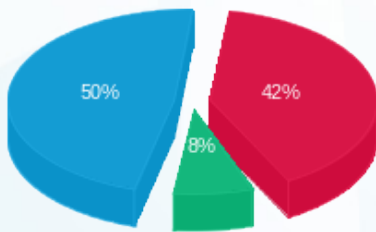

■ פסגה (3,058.12 ₪)  
 ■ גבע (558.54 ₪)  
 ■ שפל (3,611.96 ₪)

הסטוריית צריכה בקוט"ש

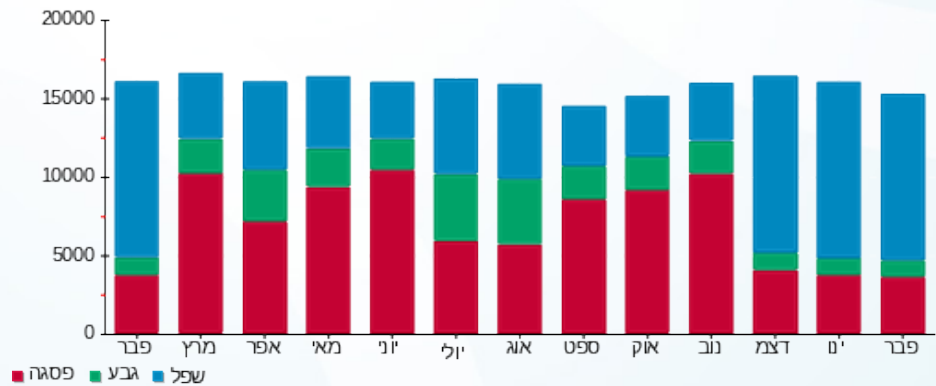



02/03/21 תאריך הפקה:  
 28/02/21 תאריך קריאה נוכחית:  
 01/02/21 תאריך קריאה קודמת:

שם דייר: בניין A - ק. 02 - הסטוק  
 שם אתר: מרכז עזריאלי חולון

לקוח/ה נכבד/ה, אנו מתכבדים להגיש את חישוב צריכת החשמל לתקופה 01/02/21 - 28/02/21:

בניין A - ק. 2 - הסטוק - 6 - 16226535 (3x125)

סוג תעריף	סוג צריכה	קריאה קודמת	קריאה נוכחית	סה"כ צריכה בקוט"ש	מחיר לקוט"ש בא"ג	סה"כ לתשלום
פרטי חשבון עבור תאריכים:						
777	פסגה	01/02/21	28/02/21	1,677.60	87.59	1,469.41 ₪
778	גבע	25,772.80	25,863.20	90.40	53.68	48.53 ₪
779	שפל	31,955.40	34,619.00	2,663.60	33.94	904.03 ₪

סה"כ לדייר:

פסגה	גבע	שפל	סה"כ	שיא ביקוש
1,677.60	90.40	2,663.60	4,431.60	27.39
1,469.41 ₪	48.53 ₪	904.03 ₪	2,421.96 ₪	

סה"כ צריכה  
 סה"כ לתשלום

211.60 ₪	תשלום קבוע	
21.30 ₪	תשלום עבור גודל חיבור בKVA (3x125)	
2,654.87 ₪	סה"כ לתשלום	לא כולל מע"מ

התפלגות חיוב בש"ח לפי תע"ז

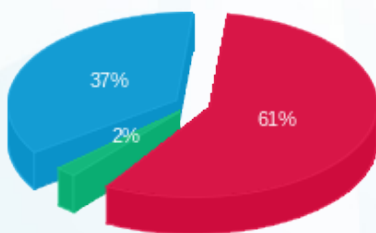

פסגה (1,469.41 ₪) 61%  
 גבע (48.53 ₪) 37%  
 שפל (904.03 ₪) 2%

הסטוריית צריכה בקוט"ש

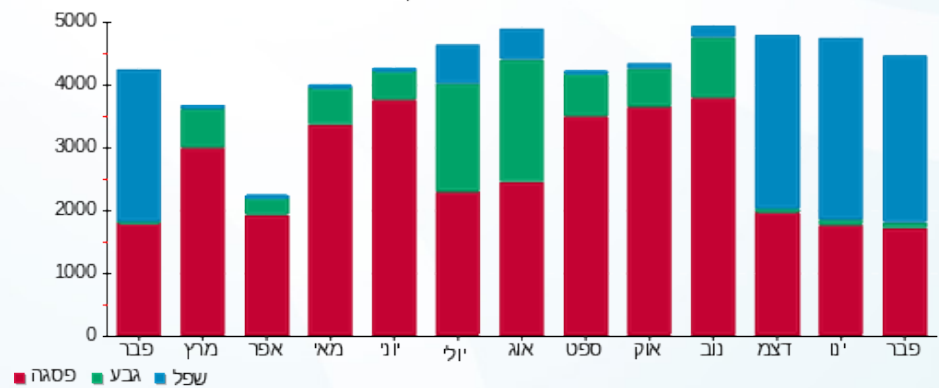



02/03/21 תאריך הפקה:  
 28/02/21 תאריך קריאה נוכחית:  
 01/02/21 תאריך קריאה קודמת:

שם דייר: בנין A - ק.03 - פיריין  
 שם אתר: מרכז עזריאלי חולון

לקוח/ה נכבד/ה, אנו מתכבדים להגיש את חישוב צריכת החשמל לתקופה 01/02/21 - 28/02/21:

בנין A פיריין קומה 3 - 5 - 13044061(3x630)

סוג תעריף	סוג צריכה	קריאה קודמת	קריאה נוכחית	סה"כ צריכה בקוט"ש	מחיר לקוט"ש בא"ג	סה"כ לתשלום
		01/02/21	28/02/21			
777	פסגה	539,032.00	545,806.00	6,774.00	87.59	5,933.35 ₪
778	גבע	250,382.00	253,292.00	2,910.00	53.68	1,562.09 ₪
779	שפל	825,536.00	849,264.00	23,728.00	33.94	8,053.28 ₪

סה"כ לדייר:

פסגה	גבע	שפל	סה"כ	שיא ביקוש
6,774.00	2,910.00	23,728.00	33,412.00	123.16
5,933.35 ₪	1,562.09 ₪	8,053.28 ₪	15,548.72 ₪	

סה"כ צריכה  
 סה"כ לתשלום

211.60 ₪	תשלום קבוע	
107.38 ₪	תשלום עבור גודל חיבור בKVA (3x630)	
15,867.69 ₪	סה"כ לתשלום	לא כולל מע"מ

התפלגות חיוב בש"ח לפי תעו"ז

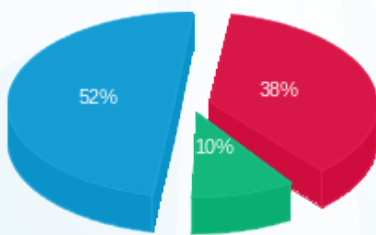

■ פסגה (5,933.35 ₪)  
 ■ גבע (1,562.09 ₪)  
 ■ שפל (8,053.28 ₪)

הסטוריית צריכה בקוט"ש

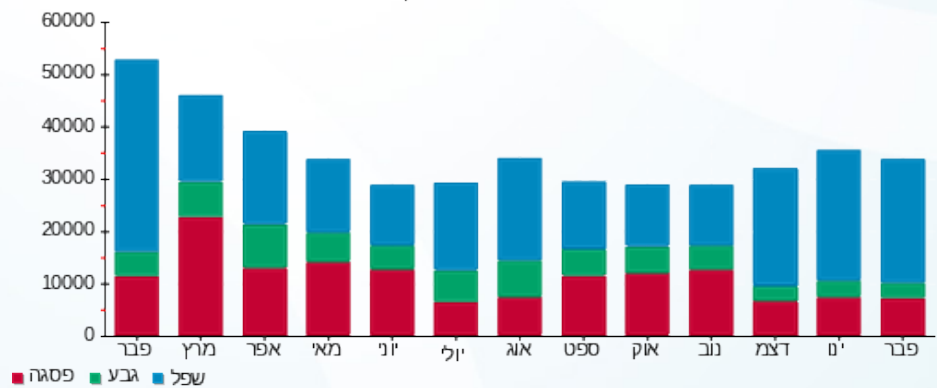

■ פסגה ■ גבע ■ שפל





02/03/21 תאריך הפקדה:  
 28/02/21 תאריך קריאה נוכחית:  
 01/02/21 תאריך קריאה קודמת:

שם דייר: בנין A - ק.04 - פיריין  
 שם אתר: מרכז עזריאלי חולון

לקוח/ה נכבד/ה, אנו מתכבדים להגיש את חישוב צריכת החשמל לתקופה 01/02/21 - 28/02/21:

בנין A פיריין קומה 4 - 4 - 16226535 (3x630)

סוג תעריף	סוג צריכה	קריאה קודמת	קריאה נוכחית	סה"כ צריכה בקוט"ש	מחיר לקוט"ש בא"ג	סה"כ לתשלום
		01/02/21	28/02/21			
777	פסגה	406,046.00	408,342.00	2,296.00	87.59	2,011.07 ₪
778	גבע	160,860.00	161,544.00	684.00	53.68	367.17 ₪
779	שפל	426,358.00	431,050.00	4,692.00	33.94	1,592.46 ₪

סה"כ לדייר:

פסגה	גבע	שפל	סה"כ	שיא ביקוש
2,296.00	684.00	4,692.00	7,672.00	38.54
2,011.07 ₪	367.17 ₪	1,592.46 ₪	3,970.70 ₪	

סה"כ צריכה  
 סה"כ לתשלום

0.00 ₪	תשלום קבוע	
107.38 ₪	תשלום עבור גודל חיבור בKVA (3x630)	
4,078.08 ₪	סה"כ לתשלום	לא כולל מע"מ

התפלגות חיוב בש"ח לפי תע"ז

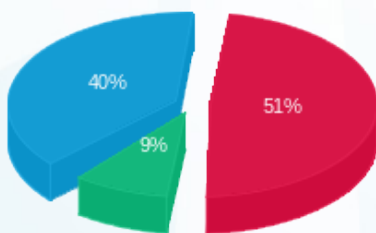

פסגה (2,011.07 ₪) 51%  
 גבע (367.17 ₪) 9%  
 שפל (1,592.46 ₪) 40%

הסטוריית צריכה בקוט"ש

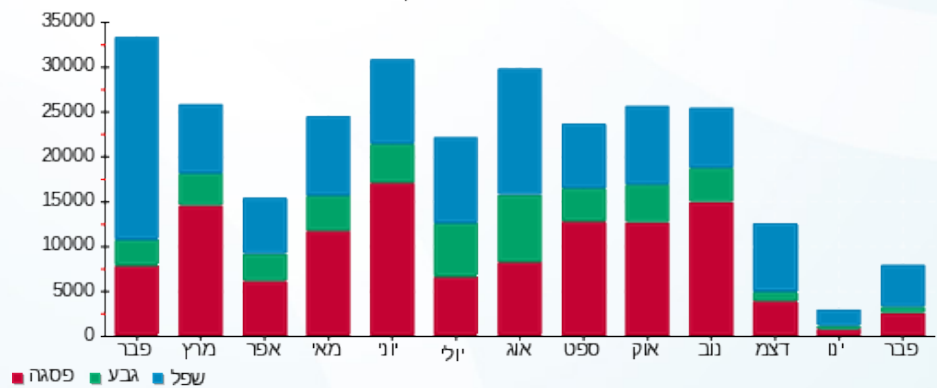



02/03/21 תאריך הפקה:  
 28/02/21 תאריך קריאה נוכחית:  
 01/02/21 תאריך קריאה קודמת:

שם דייר: בנין A - ק.05 - פיריין  
 שם אתר: מרכז עזריאלי חולון

לקוח/ה נכבד/ה, אנו מתכבדים להגיש את חישוב צריכת החשמל לתקופה 01/02/21 - 28/02/21:

בנין A פיריין קומה 5 - 6 - 13044100(3x630)

סוג תעריף	סוג צריכה	קריאה קודמת	קריאה נוכחית	סה"כ צריכה בקוט"ש	מחיר לקוט"ש בא"ג	סה"כ לתשלום
פרטי חשבון עבור תאריכים:						
777	פסגה	01/02/21	28/02/21	2,062.00	87.59	1,806.11 ₪
778	גבע	142,132.00	142,656.00	524.00	53.68	281.28 ₪
779	שפל	387,254.00	391,460.00	4,206.00	33.94	1,427.52 ₪

סה"כ לדייר:

פסגה	גבע	שפל	סה"כ	שיא ביקוש
2,062.00	524.00	4,206.00	6,792.00	36.58
1,806.11 ₪	281.28 ₪	1,427.52 ₪	3,514.91 ₪	

סה"כ צריכה  
 סה"כ לתשלום

0.00 ₪	תשלום קבוע	
107.38 ₪	תשלום עבור גודל חיבור בKVA (3x630)	
3,622.28 ₪	סה"כ לתשלום	לא כולל מע"מ

התפלגות חיוב בש"ח לפי תע"ז

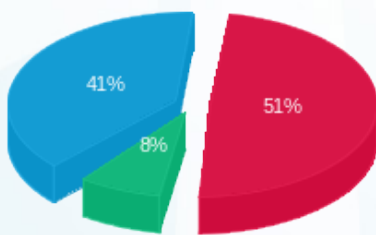

פסגה (1,806.11 ₪) 41%  
 גבע (281.28 ₪) 8%  
 שפל (1,427.52 ₪) 51%

הסטוריית צריכה בקוט"ש

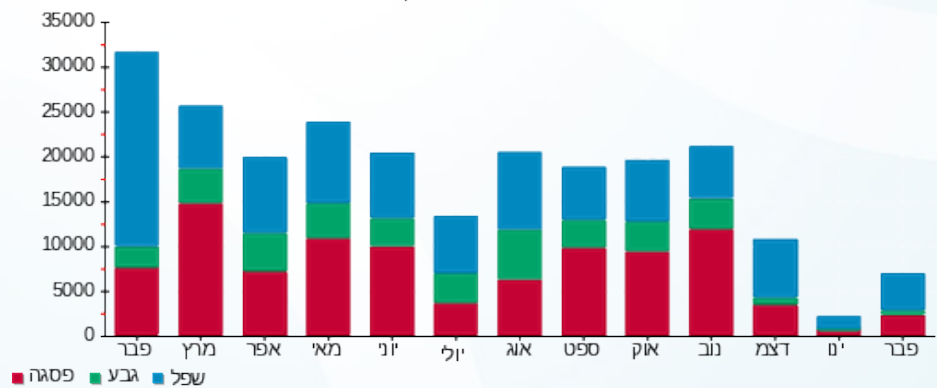



02/03/21 תאריך הפקדה:  
 28/02/21 תאריך קריאה נוכחית:  
 01/02/21 תאריך קריאה קודמת:

שם דייר: בנין A - ק.06 - טלדור  
 שם אתר: מרכז עזריאלי חולון

לקוח/ה נכבד/ה, אנו מתכבדים להגיש את חישוב צריכת החשמל לתקופה 01/02/21 - 28/02/21:

בנין A טלדור קומה 6 - 5 - 13044057 (3x630)

סוג תעריף	סוג צריכה	קריאה קודמת	קריאה נוכחית	סה"כ צריכה בקוט"ש	מחיר לקוט"ש בא"ג	סה"כ לתשלום
		01/02/21	28/02/21			
777	פסגה	456,624.00	461,708.00	5,084.00	87.59	4,453.08 ₪
778	גבע	176,950.00	179,210.00	2,260.00	53.68	1,213.17 ₪
779	שפל	590,980.00	610,642.00	19,662.00	33.94	6,673.28 ₪

סה"כ לדייר:

פסגה	גבע	שפל	סה"כ	שיא ביקוש
5,084.00	2,260.00	19,662.00	27,006.00	72.58
4,453.08 ₪	1,213.17 ₪	6,673.28 ₪	12,339.53 ₪	

סה"כ צריכה  
 סה"כ לתשלום

211.60 ₪	תשלום קבוע	
107.38 ₪	תשלום עבור גודל חיבור בKVA (3x630)	
12,658.50 ₪	סה"כ לתשלום	לא כולל מע"מ

התפלגות חיוב בש"ח לפי תע"ז

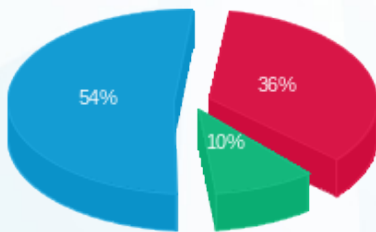

■ פסגה (4,453.08 ₪)  
 ■ גבע (1,213.17 ₪)  
 ■ שפל (6,673.28 ₪)

הסטוריית צריכה בקוט"ש

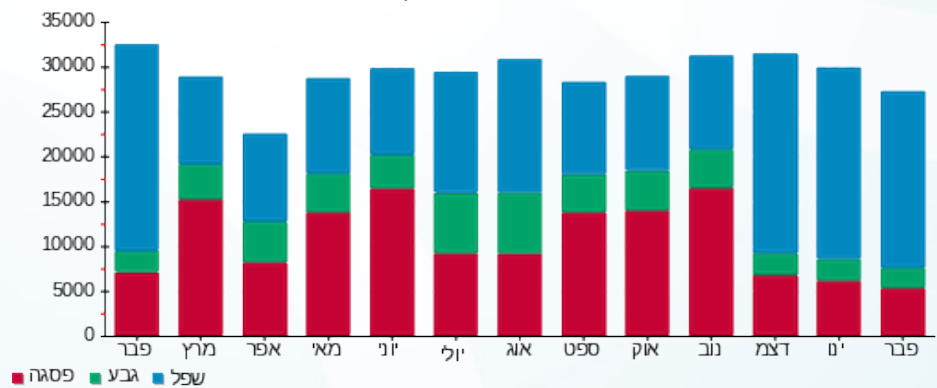

■ פסגה ■ גבע ■ שפל





02/03/21 תאריך הפקה:  
 28/02/21 תאריך קריאה נוכחית:  
 01/02/21 תאריך קריאה קודמת:

שם דייר: בנין A - ק.7 - טלדור  
 שם אתר: מרכז עזריאלי חולון

לקוח/ה נכבד/ה, אנו מתכבדים להגיש את חישוב צריכת החשמל לתקופה 01/02/21 - 28/02/21:

בנין A טלדור- קומה 7 - 4 - 13044111(3x630)

סוג תעריף	סוג צריכה	קריאה קודמת	קריאה נוכחית	סה"כ צריכה בקוט"ש	מחיר לקוט"ש בא"ג	סה"כ לתשלום
		01/02/21	28/02/21			
777	פסגה	443,408.00	448,370.00	4,962.00	87.59	4,346.22 ₪
778	גבע	149,684.00	151,532.00	1,848.00	53.68	992.01 ₪
779	שפל	471,786.00	486,870.00	15,084.00	33.94	5,119.51 ₪

סה"כ לדייר:

פסגה	גבע	שפל	סה"כ	שיא ביקוש
4,962.00	1,848.00	15,084.00	21,894.00	64.76
4,346.22 ₪	992.01 ₪	5,119.51 ₪	10,457.73 ₪	

סה"כ צריכה  
 סה"כ לתשלום

0.00 ₪	תשלום קבוע	
107.38 ₪	תשלום עבור גודל חיבור בKVA (3x630)	
10,565.11 ₪	סה"כ לתשלום	לא כולל מע"מ

התפלגות חיוב בש"ח לפי תעו"ז

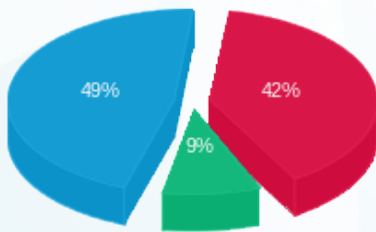

■ פסגה (4,346.22 ₪)  
 ■ גבע (992.01 ₪)  
 ■ שפל (5,119.51 ₪)

הסטוריית צריכה בקוט"ש

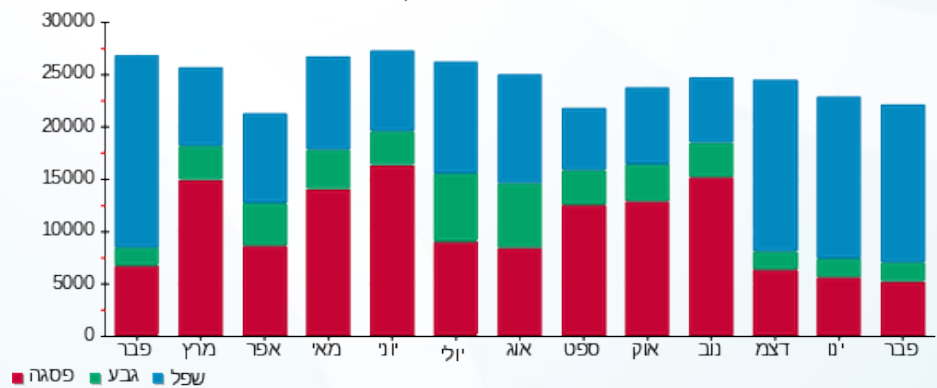

■ פסגה ■ גבע ■ שפל





02/03/21 תאריך הפקה:  
 28/02/21 תאריך קריאה נוכחית:  
 01/02/21 תאריך קריאה קודמת:

שם דייר: בניין A - ק.08 - אופסיס  
 שם אתר: מרכז עזריאלי חולון

לקוח/ה נכבד/ה, אנו מתכבדים להגיש את חישוב צריכת החשמל לתקופה 01/02/21 - 28/02/21:

בניין A - ק.8 - אופסיס - 2 - 18040295 (3x400)

סוג תעריף	סוג צריכה	קריאה קודמת	קריאה נוכחית	סה"כ צריכה בקוט"ש	מחיר לקוט"ש בא"ג	סה"כ לתשלום
		01/02/21	28/02/21			
777	פסגה	60,009.20	61,741.20	1,732.00	87.59	1,517.06 ₪
778	גבע	26,698.00	27,490.00	792.00	53.68	425.15 ₪
779	שפל	86,748.40	92,926.80	6,178.40	33.94	2,096.95 ₪

סה"כ לדייר:

פסגה	גבע	שפל	סה"כ	שיא ביקוש
1,732.00	792.00	6,178.40	8,702.40	17.25
1,517.06 ₪	425.15 ₪	2,096.95 ₪	4,039.15 ₪	

סה"כ צריכה

סה"כ לתשלום

211.60 ₪	<b>תשלום קבוע</b>	
68.18 ₪	<b>תשלום עבור גודל חיבור בKVA (3x400)</b>	
4,318.93 ₪	<b>סה"כ לתשלום</b>	<b>לא כולל מע"מ</b>

התפלגות חיוב בש"ח לפי תע"ז

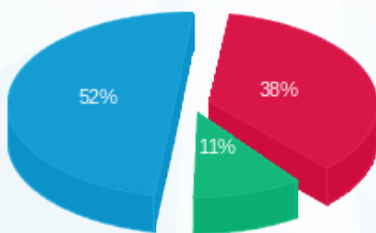

■ פסגה (1,517.06 ₪)  
 ■ גבע (425.15 ₪)  
 ■ שפל (2,096.95 ₪)

הסטוריית צריכה בקוט"ש

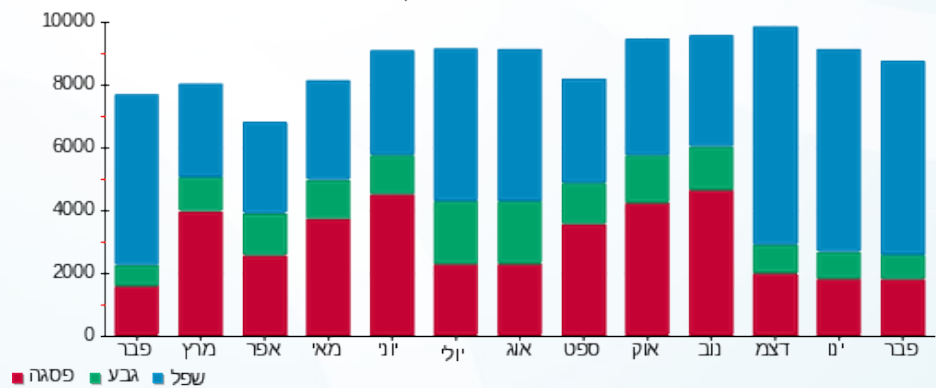

02/03/21 תאריך הפקה:  
 28/02/21 תאריך קריאה נוכחית:  
 01/02/21 תאריך קריאה קודמת:

שם דייר: בניין A - ק.08 - אופסיס E2  
 שם אתר: מרכז עזריאלי חולון

**לקוח/ה נכבד/ה, אנו מתכבדים להגיש את חישוב צריכת החשמל לתקופה 01/02/21 - 28/02/21:**

**בניין A - ק.8 - אופסיס 4 - 18040295 (3x630) E2**

סוג תעריף	סוג צריכה	קריאה קודמת	קריאה נוכחית	סה"כ צריכה בקוט"ש	מחיר לקוט"ש בא"ג	סה"כ לתשלום
פרטי חשבון עבור תאריכים:						
777	פסגה	01/02/21	28/02/21	2,098.40	87.59	1,837.99 ₪
778	גבע	30,888.00	31,660.00	772.00	53.68	414.41 ₪
779	שפל	74,644.80	80,521.60	5,876.80	33.94	1,994.59 ₪

**סה"כ לדייר:**

פסגה	גבע	שפל	סה"כ	שיא ביקוש
2,098.40	772.00	5,876.80	8,747.20	29.29
1,837.99 ₪	414.41 ₪	1,994.59 ₪	4,246.98 ₪	

סה"כ צריכה  
 סה"כ לתשלום

211.60 ₪	<b>תשלום קבוע</b>	
107.38 ₪	<b>תשלום עבור גודל חיבור בKVA (3x630)</b>	
4,565.96 ₪	<b>סה"כ לתשלום</b>	<b>לא כולל מע"מ</b>

התפלגות חיוב בש"ח לפי תע"ז

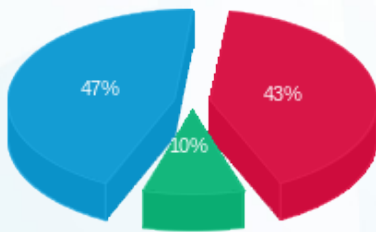

■ פסגה (1,837.99 ₪)  
 ■ גבע (414.41 ₪)  
 ■ שפל (1,994.59 ₪)

הסטוריית צריכה בקוט"ש

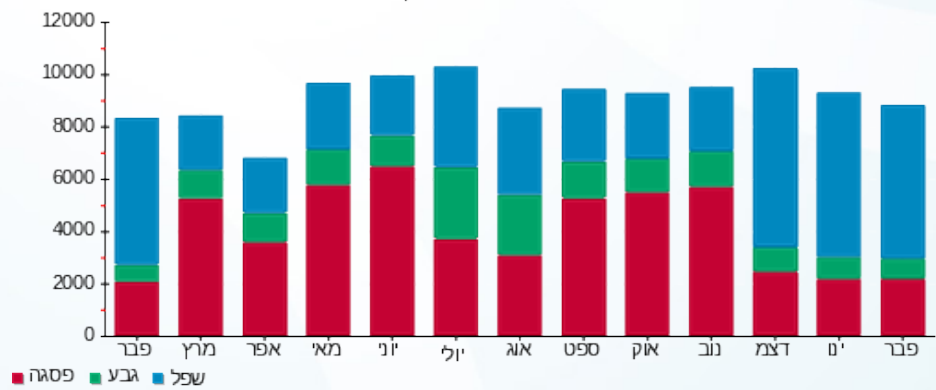



02/03/21 תאריך הפקה:  
 28/02/21 תאריך קריאה נוכחית:  
 01/02/21 תאריך קריאה קודמת:

שם דייר: בנין A - ק.08 - נתע  
 שם אתר: מרכז עזריאלי חולון

לקוח/ה נכבד/ה, אנו מתכבדים להגיש את חישוב צריכת החשמל לתקופה 01/02/21 - 28/02/21:

בנין A נתע E1 ק.8 - 3 - 18040295(3x630)

סוג תעריף	סוג צריכה	קריאה קודמת	קריאה נוכחית	סה"כ צריכה בקוט"ש	מחיר לקוט"ש בא"ג	סה"כ לתשלום
		01/02/21	28/02/21			
777	פסגה	102,225.60	104,480.00	2,254.40	87.59	1,974.63 ₪
778	גבע	35,475.20	36,328.80	853.60	53.68	458.21 ₪
779	שפל	97,468.00	105,140.80	7,672.80	33.94	2,604.15 ₪

סה"כ לדייר:

פסגה	גבע	שפל	סה"כ	שיא ביקוש
2,254.40	853.60	7,672.80	10,780.80	28.66
1,974.63 ₪	458.21 ₪	2,604.15 ₪	5,036.99 ₪	

סה"כ צריכה  
 סה"כ לתשלום

211.60 ₪	תשלום קבוע	
107.38 ₪	תשלום עבור גודל חיבור בKVA (3x630)	
5,355.97 ₪	סה"כ לתשלום	לא כולל מע"מ

התפלגות חיוב בש"ח לפי תעו"ז

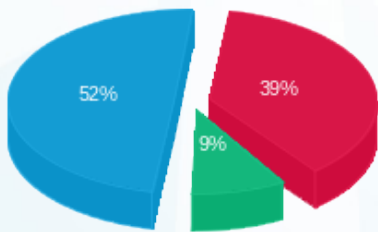

■ פסגה (1,974.63 ₪)  
 ■ גבע (458.21 ₪)  
 ■ שפל (2,604.15 ₪)

הסטוריית צריכה בקוט"ש

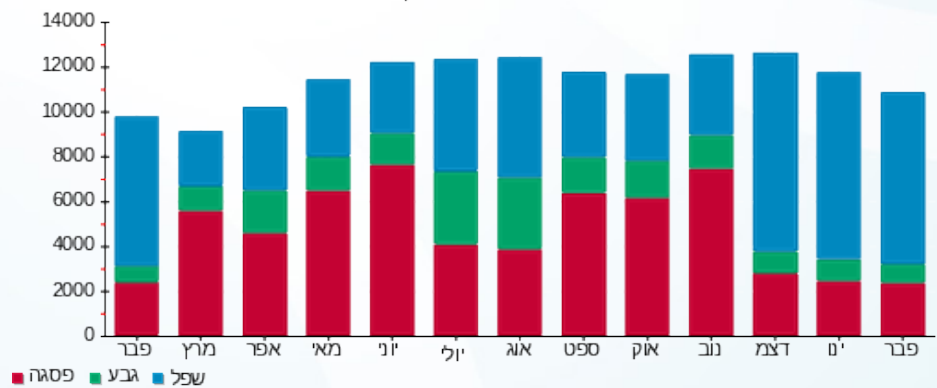



02/03/21 תאריך הפקדה:  
 28/02/21 תאריך קריאה נוכחית:  
 01/02/21 תאריך קריאה קודמת:

שם דייר: בניין A - ק.08 - נתע - חדר שרתים  
 שם אתר: מרכז עזריאלי חולון

לקוח/ה נכבד/ה, אנו מתכבדים להגיש את חישוב צריכת החשמל לתקופה 01/02/21 - 28/02/21:

בניין A נתע חדר שרתים ק.8 - 1 - 18040295 (3x200)

סה"כ לתשלום	מחיר לקוט"ש בא"ג	סה"כ צריכה בקוט"ש	קריאה נוכחית	קריאה קודמת	סוג צריכה	סוג תעריף
			28/02/21	01/02/21	פרטי חשבון עבור תאריכים:	
236.67 ₪	87.59	270.20	12,080.00	11,809.80	פסגה	777
72.04 ₪	53.68	134.20	6,227.00	6,092.80	גבע	778
339.33 ₪	33.94	999.80	20,121.20	19,121.40	שפל	779

סה"כ לדייר:

שיא ביקוש	סה"כ	שפל	גבע	פסגה
3.10	1,404.20	999.80	134.20	270.20
	648.04 ₪	339.33 ₪	72.04 ₪	236.67 ₪

סה"כ צריכה  
 סה"כ לתשלום

211.60 ₪	<b>תשלום קבוע</b>	
34.09 ₪	<b>תשלום עבור גודל חיבור בKVA (3x200)</b>	
893.73 ₪	<b>סה"כ לתשלום</b>	<b>לא כולל מע"מ</b>

התפלגות חיוב בש"ח לפי תעו"ז

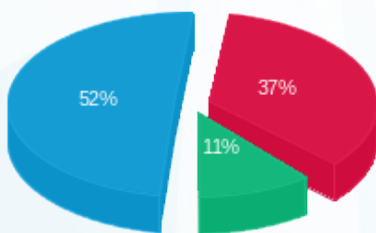

■ פסגה (236.67 ₪)  
 ■ גבע (72.04 ₪)  
 ■ שפל (339.33 ₪)

הסטוריית צריכה בקוט"ש

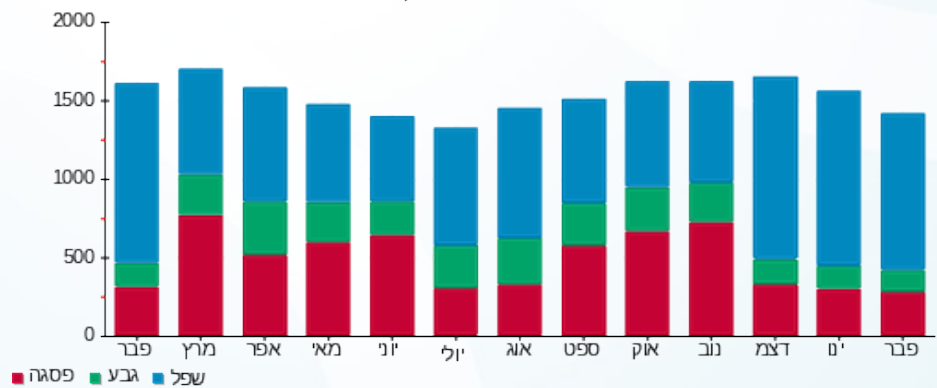



02/03/21 תאריך הפקה:  
 28/02/21 תאריך קריאה נוכחית:  
 01/02/21 תאריך קריאה קודמת:

שם דייר: בנין A - ק.09 - נתע  
 שם אתר: מרכז עזריאלי חולון

לקוח/ה נכבד/ה, אנו מתכבדים להגיש את חישוב צריכת החשמל לתקופה 01/02/21 - 28/02/21:

בנין A נתע קומה 9 - 4 - 13044057(3x630)

סוג תעריף	סוג צריכה	קריאה קודמת	קריאה נוכחית	סה"כ צריכה בקוט"ש	מחיר לקוט"ש בא"ג	סה"כ לתשלום
		01/02/21	28/02/21			
777	פסגה	497,042.00	503,220.00	6,178.00	87.59	5,411.31 ₪
778	גבע	197,606.00	200,166.00	2,560.00	53.68	1,374.21 ₪
779	שפל	645,192.00	667,200.00	22,008.00	33.94	7,469.52 ₪

סה"כ לדייר:

פסגה	גבע	שפל	סה"כ	שיא ביקוש
6,178.00	2,560.00	22,008.00	30,746.00	73.24
5,411.31 ₪	1,374.21 ₪	7,469.52 ₪	14,255.03 ₪	

סה"כ צריכה  
 סה"כ לתשלום

0.00 ₪	תשלום קבוע	
107.38 ₪	תשלום עבור גודל חיבור בKVA (3x630)	
14,362.41 ₪	סה"כ לתשלום	לא כולל מע"מ

התפלגות חיוב בש"ח לפי תעו"ז

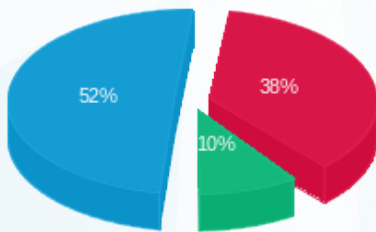

■ פסגה (5,411.31 ₪) 52%  
 ■ גבע (1,374.21 ₪) 10%  
 ■ שפל (7,469.52 ₪) 38%

הסטוריית צריכה בקוט"ש

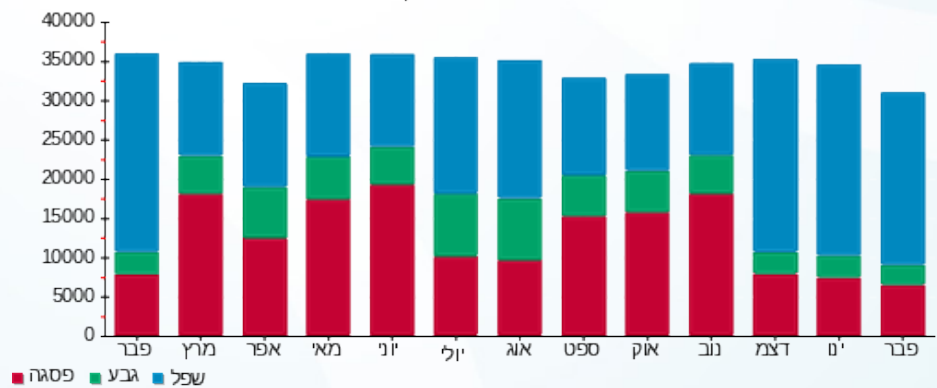



02/03/21 תאריך הפקה:  
 28/02/21 תאריך קריאה נוכחית:  
 01/02/21 תאריך קריאה קודמת:

שם דייר: בנין A - ק.10 - נתע  
 שם אתר: מרכז עזריאלי חולון

לקוח/ה נכבד/ה, אנו מתכבדים להגיש את חישוב צריכת החשמל לתקופה 01/02/21 - 28/02/21:

בנין A נתע ק.10 - 1 - 17313223(3x630)

סוג תעריף	סוג צריכה	קריאה קודמת	קריאה נוכחית	סה"כ צריכה בקוט"ש	מחיר לקוט"ש בא"ג	סה"כ לתשלום
		01/02/21	28/02/21			
777	פסגה	17,953.20	18,615.60	662.40	87.59	580.20 ₪
778	גבע	6,064.30	6,253.60	189.30	53.68	101.62 ₪
779	שפל	19,176.90	21,046.70	1,869.80	33.94	634.61 ₪

סה"כ לדייר:

פסגה	גבע	שפל	סה"כ	שיא ביקוש
662.40	189.30	1,869.80	2,721.50	23.28
₪ 580.20	₪ 101.62	₪ 634.61	₪ 1,316.42	

סה"כ צריכה  
 סה"כ לתשלום

211.60 ₪	תשלום קבוע	
107.38 ₪	תשלום עבור גודל חיבור בKVA (3x630)	
1,635.40 ₪	סה"כ לתשלום	לא כולל מע"מ

התפלגות חיוב בש"ח לפי תעו"ז

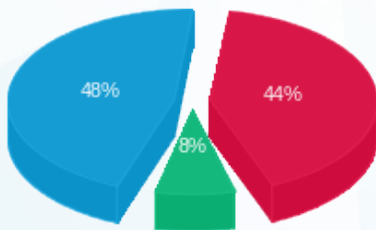

פסגה (580.20 ₪) 48%  
 גבע (101.62 ₪) 8%  
 שפל (634.61 ₪)

הסטוריית צריכה בקוט"ש

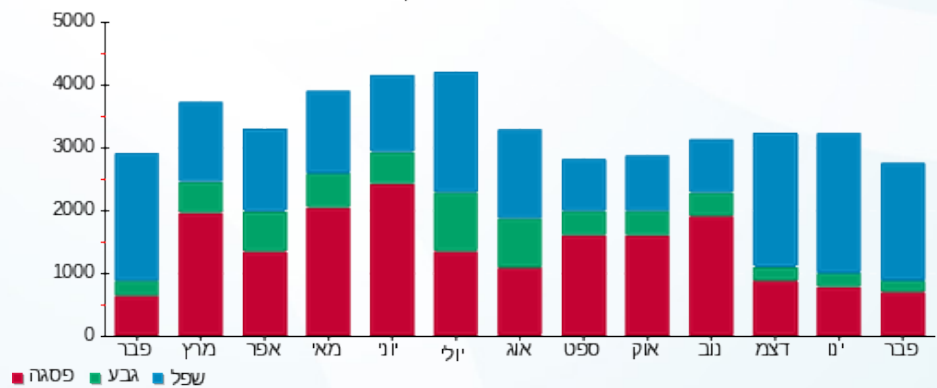



02/03/21 תאריך הפקה:  
 28/02/21 תאריך קריאה נוכחית:  
 01/02/21 תאריך קריאה קודמת:

שם דייר: בניין A - ק.10 - סאפינס  
 שם אתר: מרכז עזריאלי חולון

לקוח/ה נכבד/ה, אנו מתכבדים להגיש את חישוב צריכת החשמל לתקופה 01/02/21 - 28/02/21:

בניין A סאפינס ק.10 - 3 - 13044111(3x630)

סוג תעריף	סוג צריכה	קריאה קודמת	קריאה נוכחית	סה"כ צריכה בקוט"ש	מחיר לקוט"ש בא"ג	סה"כ לתשלום
פרטי חשבון עבור תאריכים:			28/02/21	01/02/21		
777	פסגה	235,880.00	238,670.00	2,790.00	87.59	2,443.76 ₪
778	גבע	58,786.00	59,618.00	832.00	53.68	446.62 ₪
779	שפל	136,978.00	143,218.00	6,240.00	33.94	2,117.86 ₪

בניין A נתע ק.10 - 1 - 17313223(3x630)

סוג תעריף	סוג צריכה	קריאה קודמת	קריאה נוכחית	סה"כ צריכה בקוט"ש	מחיר לקוט"ש בא"ג	סה"כ לתשלום
פרטי חשבון עבור תאריכים:			28/02/21	01/02/21		
777	פסגה	17,953.20	18,615.60	-662.40	87.59	-580.20 ₪
778	גבע	6,064.30	6,253.60	-189.30	53.68	-101.62 ₪
779	שפל	19,176.90	21,046.70	-1,869.80	33.94	-634.61 ₪

סה"כ לדייר:

פסגה	גבע	שפל	סה"כ	שיא ביקוש
2,127.60	642.70	4,370.20	7,140.50	36.28
1,863.56 ₪	345.00 ₪	1,483.25 ₪	3,691.81 ₪	

סה"כ צריכה  
 סה"כ לתשלום

211.60 ₪	תשלום קבוע	
0.00 ₪	תשלום עבור גודל חיבור בKVA (3x0)	
3,903.41 ₪	סה"כ לתשלום	לא כולל מע"מ





02/03/21 תאריך הפקה:  
 28/02/21 תאריך קריאה נוכחית:  
 01/02/21 תאריך קריאה קודמת:

שם דייר: בנין A - ק.11 - סאפינס  
 שם אתר: מרכז עזריאלי חולון

לקוח/ה נכבד/ה, אנו מתכבדים להגיש את חישוב צריכת החשמל לתקופה 01/02/21 - 28/02/21:

בנין A סאפינס קומה 11 - 4 - 13044100(3x630)

סוג תעריף	סוג צריכה	קריאה קודמת	קריאה נוכחית	סה"כ צריכה בקוט"ש	מחיר לקוט"ש בא"ג	סה"כ לתשלום
		01/02/21	28/02/21			
777	פסגה	329,358.00	330,964.00	1,606.00	87.59	1,406.70 ₪
778	גבע	86,300.00	86,904.00	604.00	53.68	324.23 ₪
779	שפל	187,972.00	192,366.00	4,394.00	33.94	1,491.32 ₪

סה"כ לדייר:

פסגה	גבע	שפל	סה"כ	שיא ביקוש
1,606.00	604.00	4,394.00	6,604.00	27.12
1,406.70 ₪	324.23 ₪	1,491.32 ₪	3,222.25 ₪	

סה"כ צריכה  
 סה"כ לתשלום

0.00 ₪	תשלום קבוע	
107.38 ₪	תשלום עבור גודל חיבור בKVA (3x630)	
3,329.62 ₪	סה"כ לתשלום	לא כולל מע"מ

התפלגות חיוב בש"ח לפי תעו"ז

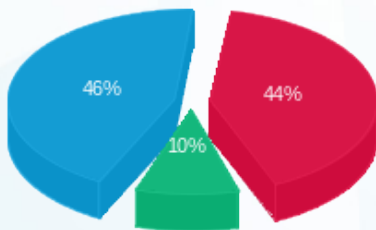

■ פסגה (1,406.70 ₪)  
 ■ גבע (324.23 ₪)  
 ■ שפל (1,491.32 ₪)

הסטוריית צריכה בקוט"ש

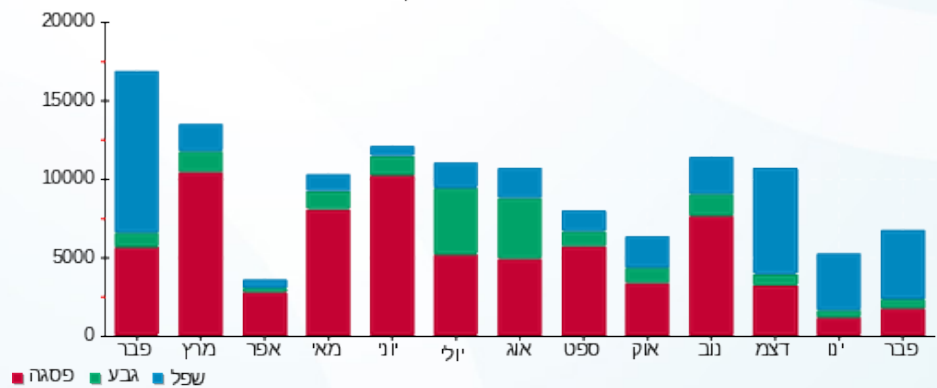

02/03/21 תאריך הפקדה:  
 28/02/21 תאריך קריאה נוכחית:  
 01/02/21 תאריך קריאה קודמת:

שם דייר: בנין A - ק.12 - סאפינס  
 שם אתר: מרכז עזריאלי חולון

**לקוח/ה נכבד/ה, אנו מתכבדים להגיש את חישוב צריכת החשמל לתקופה 01/02/21 - 28/02/21:**

בנין A סאפינס קומה 12 - 3 - 13044057(3x630)

סוג תעריף	סוג צריכה	קריאה קודמת	קריאה נוכחית	סה"כ צריכה בקוט"ש	מחיר לקוט"ש בא"ג	סה"כ לתשלום
		01/02/21	28/02/21			
777	פסגה	335,398.00	337,474.00	2,076.00	87.59	1,818.37 ₪
778	גבע	87,246.00	87,880.00	634.00	53.68	340.33 ₪
779	שפל	186,764.00	191,198.00	4,434.00	33.94	1,504.90 ₪

סה"כ לדיר:

פסגה	גבע	שפל	סה"כ	שיא ביקוש
2,076.00	634.00	4,434.00	7,144.00	33.50
1,818.37 ₪	340.33 ₪	1,504.90 ₪	3,663.60 ₪	

סה"כ צריכה  
 סה"כ לתשלום

211.60 ₪	<b>תשלום קבוע</b>	
107.38 ₪	<b>תשלום עבור גודל חיבור בKVA (3x630)</b>	
3,982.58 ₪	<b>סה"כ לתשלום</b>	<b>לא כולל מע"מ</b>

התפלגות חיוב בש"ח לפי תעו"ז

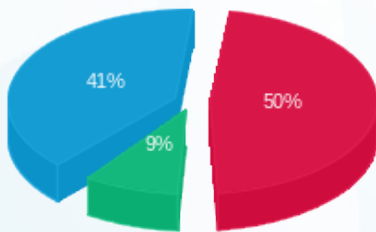

■ פסגה (1,818.37 ₪)  
 ■ גבע (340.33 ₪)  
 ■ שפל (1,504.90 ₪)

הסטוריית צריכה בקוט"ש

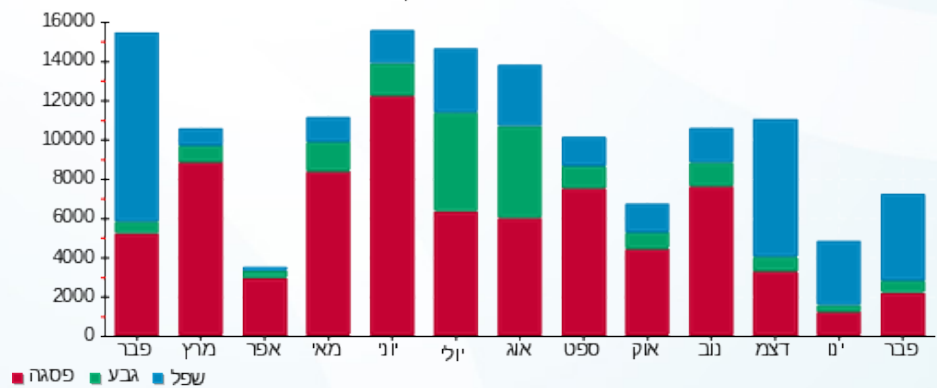



02/03/21 תאריך הפקה:  
 28/02/21 תאריך קריאה נוכחית:  
 01/02/21 תאריך קריאה קודמת:

**שם דייר:** בנין A מיזוג אוויר  
**שם אתר:** מרכז עזריאלי חולון

**לקוח/ה נכבד/ה, אנו מתכבדים להגיש את חישוב צריכת החשמל לתקופה 01/02/21 - 28/02/21:**

**בנין A צילר 3 - 2 - 13044057**

סוג תעריף	סוג צריכה	קריאה קודמת	קריאה נוכחית	סה"כ צריכה בקוט"ש	מחיר לקוט"ש בא"ג	סה"כ לתשלום
פרטי חשבון עבור תאריכים:			28/02/21	01/02/21		
777	פסגה	433,386.00	433,660.00	274.00	87.59	240.00 ₪
778	גבע	127,596.00	127,680.00	84.00	53.68	45.09 ₪
779	שפל	248,606.00	253,218.00	4,612.00	33.94	1,565.31 ₪

**בנין A צילר 2 - 3 - 13044100**

סוג תעריף	סוג צריכה	קריאה קודמת	קריאה נוכחית	סה"כ צריכה בקוט"ש	מחיר לקוט"ש בא"ג	סה"כ לתשלום
פרטי חשבון עבור תאריכים:			28/02/21	01/02/21		
777	פסגה	874,024.00	875,178.00	1,154.00	87.59	1,010.79 ₪
778	גבע	287,612.00	288,054.00	442.00	53.68	237.27 ₪
779	שפל	417,340.00	423,260.00	5,920.00	33.94	2,009.25 ₪

**בנין A צילר 6 - 2 - 13044110**

סוג תעריף	סוג צריכה	קריאה קודמת	קריאה נוכחית	סה"כ צריכה בקוט"ש	מחיר לקוט"ש בא"ג	סה"כ לתשלום
פרטי חשבון עבור תאריכים:			28/02/21	01/02/21		
777	פסגה	917,904.00	918,904.00	1,000.00	87.59	875.90 ₪
778	גבע	309,460.00	310,338.00	878.00	53.68	471.31 ₪
779	שפל	547,328.00	554,782.00	7,454.00	33.94	2,529.89 ₪

**בנין A צילר 4 חיוני - 5 - 13044110**

סוג תעריף	סוג צריכה	קריאה קודמת	קריאה נוכחית	סה"כ צריכה בקוט"ש	מחיר לקוט"ש בא"ג	סה"כ לתשלום
פרטי חשבון עבור תאריכים:			28/02/21	01/02/21		
777	פסגה	110,229.60	118,694.40	8,464.80	87.59	7,414.32 ₪
778	גבע	108,795.60	111,889.20	3,093.60	53.68	1,660.64 ₪
779	שפל	281,006.40	294,150.00	13,143.60	33.94	4,460.94 ₪



**בניין A צילר 1 - 2 - 13044111**

סה"כ לתשלום	מחיר לקוט"ש בא"ג	סה"כ צריכה בקוט"ש	קריאה נוכחית	קריאה קודמת	סוג צריכה	סוג תעריף
			28/02/21	01/02/21	פרטי חשבון עבור תאריכים:	
10.51 ₪	87.59	12.00	390,696.00	390,684.00	פסגה	777
128.83 ₪	53.68	240.00	105,770.00	105,530.00	גבע	778
725.64 ₪	33.94	2,138.00	240,868.00	238,730.00	שפל	779

**בניין A צילר 5 - 2 - 16201588**

סה"כ לתשלום	מחיר לקוט"ש בא"ג	סה"כ צריכה בקוט"ש	קריאה נוכחית	קריאה קודמת	סוג צריכה	סוג תעריף
			28/02/21	01/02/21	פרטי חשבון עבור תאריכים:	
1,126.41 ₪	87.59	1,286.00	658,808.00	657,522.00	פסגה	777
371.47 ₪	53.68	692.00	227,352.00	226,660.00	גבע	778
6,143.82 ₪	33.94	18,102.00	570,132.00	552,030.00	שפל	779

**בניין A צילר 7 - 3 - 16201588**

סה"כ לתשלום	מחיר לקוט"ש בא"ג	סה"כ צריכה בקוט"ש	קריאה נוכחית	קריאה קודמת	סוג צריכה	סוג תעריף
			28/02/21	01/02/21	פרטי חשבון עבור תאריכים:	
50.80 ₪	87.59	58.00	422,676.00	422,618.00	פסגה	777
118.10 ₪	53.68	220.00	144,108.00	143,888.00	גבע	778
1,073.86 ₪	33.94	3,164.00	351,344.00	348,180.00	שפל	779

**בניין A צילר 8 חיוני 5 - 16201588**

סה"כ לתשלום	מחיר לקוט"ש בא"ג	סה"כ צריכה בקוט"ש	קריאה נוכחית	קריאה קודמת	סוג צריכה	סוג תעריף
			28/02/21	01/02/21	פרטי חשבון עבור תאריכים:	
6,098.37 ₪	87.59	6,962.40	105,824.40	98,862.00	פסגה	777
1,547.92 ₪	53.68	2,883.60	94,202.40	91,318.80	גבע	778
4,614.48 ₪	33.94	13,596.00	254,451.60	240,855.60	שפל	779

**בניין A ראשי יטאות 6 - 16201588**

סה"כ לתשלום	מחיר לקוט"ש בא"ג	סה"כ צריכה בקוט"ש	קריאה נוכחית	קריאה קודמת	סוג צריכה	סוג תעריף
			28/02/21	01/02/21	פרטי חשבון עבור תאריכים:	
2,130.19 ₪	87.59	2,432.00	690,764.80	688,332.80	פסגה	777
549.68 ₪	53.68	1,024.00	231,638.40	230,614.40	גבע	778
3,742.63 ₪	33.94	11,027.20	628,243.20	617,216.00	שפל	779





סה"כ לדירה:

שיא ביקוש	סה"כ	שפל	גבע	פסגה
1,899.81	110,357.20	79,156.80	9,557.20	21,643.20
	₪ 50,953.40	₪ 26,865.82	₪ 5,130.30	₪ 18,957.28

סה"כ צריכה

סה"כ לתשלום

תשלום קבוע	סה"כ לתשלום
₪ 0.00	₪ 50,953.40

לא כולל מע"מ

התפלגות חיוב בש"ח לפי תעו"ז

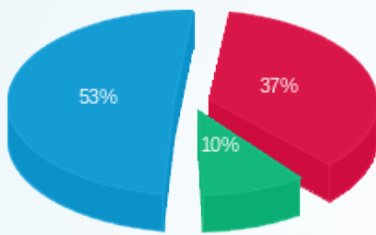

- פסגה (18,957.28 ₪)
- גבע (5,130.30 ₪)
- שפל (26,865.82 ₪)

הסטוריית צריכה בקוט"ש

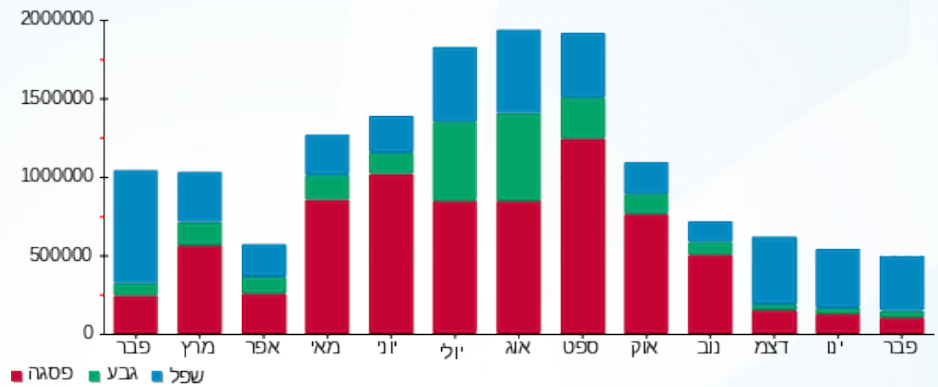



02/03/21 תאריך הפקה:  
 28/02/21 תאריך קריאה נוכחית:  
 01/02/21 תאריך קריאה קודמת:

**שם דייר:** בנין A ציבורי  
**שם אתר:** מרכז עזריאלי חולון

**לקוח/ה נכבד/ה, אנו מתכבדים להגיש את חישוב צריכת החשמל לתקופה 01/02/21 - 28/02/21:**

**בנין A ראשי שגאי 1 - 1 - 13044057**

סוג תעריף	סוג צריכה	קריאה קודמת	קריאה נוכחית	סה"כ צריכה בקוט"ש	מחיר לקוט"ש בא"ג	סה"כ לתשלום
			28/02/21	01/02/21	פרטי חשבון עבור תאריכים:	
777	פסגה	5,858,713.60	5,910,086.40	51,372.80	87.59	44,997.44 ₪
778	גבע	2,299,648.00	2,320,902.40	21,254.40	53.68	11,409.36 ₪
779	שפל	6,414,841.60	6,592,416.00	177,574.40	33.94	60,268.75 ₪

**בנין A צילר 3 - 2 - 13044057**

סוג תעריף	סוג צריכה	קריאה קודמת	קריאה נוכחית	סה"כ צריכה בקוט"ש	מחיר לקוט"ש בא"ג	סה"כ לתשלום
			28/02/21	01/02/21	פרטי חשבון עבור תאריכים:	
777	פסגה	433,386.00	433,660.00	-274.00	87.59	-240.00 ₪
778	גבע	127,596.00	127,680.00	-84.00	53.68	-45.09 ₪
779	שפל	248,606.00	253,218.00	-4,612.00	33.94	-1,565.31 ₪

**בנין A סאפינס קומה 12 - 3 - 13044057**

סוג תעריף	סוג צריכה	קריאה קודמת	קריאה נוכחית	סה"כ צריכה בקוט"ש	מחיר לקוט"ש בא"ג	סה"כ לתשלום
			28/02/21	01/02/21	פרטי חשבון עבור תאריכים:	
777	פסגה	335,398.00	337,474.00	-2,076.00	87.59	-1,818.37 ₪
778	גבע	87,246.00	87,880.00	-634.00	53.68	-340.33 ₪
779	שפל	186,764.00	191,198.00	-4,434.00	33.94	-1,504.90 ₪

**בנין A נתע קומה 9 - 4 - 13044057**

סוג תעריף	סוג צריכה	קריאה קודמת	קריאה נוכחית	סה"כ צריכה בקוט"ש	מחיר לקוט"ש בא"ג	סה"כ לתשלום
			28/02/21	01/02/21	פרטי חשבון עבור תאריכים:	
777	פסגה	497,042.00	503,220.00	-6,178.00	87.59	-5,411.31 ₪
778	גבע	197,606.00	200,166.00	-2,560.00	53.68	-1,374.21 ₪
779	שפל	645,192.00	667,200.00	-22,008.00	33.94	-7,469.52 ₪





**13044057 - 5 - 13044057-5**

סוג תעריף	סוג צריכה	קריאה קודמת	קריאה נוכחית	סה"כ צריכה בקוט"ש	מחיר לקוט"ש בא"ג	סה"כ לתשלום
פרטי חשבון עבור תאריכים:						
777	פסגה	01/02/21	28/02/21	-5,084.00	87.59	₪ -4,453.08
778	גבע	176,950.00	179,210.00	-2,260.00	53.68	₪ -1,213.17
779	שפל	590,980.00	610,642.00	-19,662.00	33.94	₪ -6,673.28

**13044061 - 1 - בנין A גוני קריספי**

סוג תעריף	סוג צריכה	קריאה קודמת	קריאה נוכחית	סה"כ צריכה בקוט"ש	מחיר לקוט"ש בא"ג	סה"כ לתשלום
פרטי חשבון עבור תאריכים:						
777	פסגה	01/02/21	28/02/21	-684.80	87.59	₪ -599.82
778	גבע	20,353.80	20,484.60	-130.80	53.68	₪ -70.21
779	שפל	45,530.80	47,134.20	-1,603.40	33.94	₪ -544.19

**13044061 - 2 - בנין A אספרטו בר - ביסטרו טים**

סוג תעריף	סוג צריכה	קריאה קודמת	קריאה נוכחית	סה"כ צריכה בקוט"ש	מחיר לקוט"ש בא"ג	סה"כ לתשלום
פרטי חשבון עבור תאריכים:						
777	פסגה	01/02/21	28/02/21	-3,484.00	87.59	₪ -3,051.64
778	גבע	98,578.80	99,531.00	-952.20	53.68	₪ -511.14
779	שפל	248,184.00	256,171.00	-7,987.00	33.94	₪ -2,710.79

**13044061 - 3 - בנין A מזולי**

סוג תעריף	סוג צריכה	קריאה קודמת	קריאה נוכחית	סה"כ צריכה בקוט"ש	מחיר לקוט"ש בא"ג	סה"כ לתשלום
פרטי חשבון עבור תאריכים:						
777	פסגה	01/02/21	28/02/21	-406.20	87.59	₪ -355.79
778	גבע	42,825.60	43,050.60	-225.00	53.68	₪ -120.78
779	שפל	111,435.60	113,062.00	-1,626.40	33.94	₪ -552.00

**13044061 - 5 - בנין A פיריין קומה 3**

סוג תעריף	סוג צריכה	קריאה קודמת	קריאה נוכחית	סה"כ צריכה בקוט"ש	מחיר לקוט"ש בא"ג	סה"כ לתשלום
פרטי חשבון עבור תאריכים:						
777	פסגה	01/02/21	28/02/21	-6,774.00	87.59	₪ -5,933.35
778	גבע	250,382.00	253,292.00	-2,910.00	53.68	₪ -1,562.09
779	שפל	825,536.00	849,264.00	-23,728.00	33.94	₪ -8,053.28



**בניין A ראשי שגאי 2 - 2 - 13044100**

סוג תעריף	סוג צריכה	קריאה קודמת	קריאה נוכחית	סה"כ צריכה בקוט"ש	מחיר לקוט"ש בא"ג	סה"כ לתשלום
פרטי חשבון עבור תאריכים:						
		01/02/21	28/02/21			
777	פסגה	0.00	0.00	0.00	87.59	0.00 ₪
778	גבע	0.00	0.00	0.00	53.68	0.00 ₪
779	שפל	0.00	0.00	0.00	33.94	0.00 ₪

**בניין A צילר 2 - 3 - 13044100**

סוג תעריף	סוג צריכה	קריאה קודמת	קריאה נוכחית	סה"כ צריכה בקוט"ש	מחיר לקוט"ש בא"ג	סה"כ לתשלום
פרטי חשבון עבור תאריכים:						
		01/02/21	28/02/21			
777	פסגה	874,024.00	875,178.00	-1,154.00	87.59	-1,010.79 ₪
778	גבע	287,612.00	288,054.00	-442.00	53.68	-237.27 ₪
779	שפל	417,340.00	423,260.00	-5,920.00	33.94	-2,009.25 ₪

**בניין A סאפינס קומה 11 - 4 - 13044100**

סוג תעריף	סוג צריכה	קריאה קודמת	קריאה נוכחית	סה"כ צריכה בקוט"ש	מחיר לקוט"ש בא"ג	סה"כ לתשלום
פרטי חשבון עבור תאריכים:						
		01/02/21	28/02/21			
777	פסגה	329,358.00	330,964.00	-1,606.00	87.59	-1,406.70 ₪
778	גבע	86,300.00	86,904.00	-604.00	53.68	-324.23 ₪
779	שפל	187,972.00	192,366.00	-4,394.00	33.94	-1,491.32 ₪

**בניין A פירין קומה 5 - 6 - 13044100**

סוג תעריף	סוג צריכה	קריאה קודמת	קריאה נוכחית	סה"כ צריכה בקוט"ש	מחיר לקוט"ש בא"ג	סה"כ לתשלום
פרטי חשבון עבור תאריכים:						
		01/02/21	28/02/21			
777	פסגה	361,538.00	363,600.00	-2,062.00	87.59	-1,806.11 ₪
778	גבע	142,132.00	142,656.00	-524.00	53.68	-281.28 ₪
779	שפל	387,254.00	391,460.00	-4,206.00	33.94	-1,427.52 ₪

**בניין A אופטימל פלוס - 7 - 13044100**

סוג תעריף	סוג צריכה	קריאה קודמת	קריאה נוכחית	סה"כ צריכה בקוט"ש	מחיר לקוט"ש בא"ג	סה"כ לתשלום
פרטי חשבון עבור תאריכים:						
		01/02/21	28/02/21			
777	פסגה	412,530.00	417,984.00	-5,454.00	87.59	-4,777.16 ₪
778	גבע	182,900.00	185,572.00	-2,672.00	53.68	-1,434.33 ₪
779	שפל	591,080.00	611,244.00	-20,164.00	33.94	-6,843.66 ₪



**בנין A ראשי שגאי 5 - 1 - 13044110**

סוג תעריף	סוג צריכה	קריאה קודמת	קריאה נוכחית	סה"כ צריכה בקוט"ש	מחיר לקוט"ש בא"ג	סה"כ לתשלום
פרטי חשבון עבור תאריכים:			28/02/21	01/02/21		
777	פסגה	2,187,334.40	2,212,838.40	25,504.00	87.59	22,338.95 ₪
778	גבע	973,708.80	985,369.60	11,660.80	53.68	6,259.52 ₪
779	שפל	2,645,459.20	2,724,160.00	78,700.80	33.94	26,711.05 ₪

**בנין A צילר 6 - 2 - 13044110**

סוג תעריף	סוג צריכה	קריאה קודמת	קריאה נוכחית	סה"כ צריכה בקוט"ש	מחיר לקוט"ש בא"ג	סה"כ לתשלום
פרטי חשבון עבור תאריכים:			28/02/21	01/02/21		
777	פסגה	917,904.00	918,904.00	-1,000.00	87.59	-875.90 ₪
778	גבע	309,460.00	310,338.00	-878.00	53.68	-471.31 ₪
779	שפל	547,328.00	554,782.00	-7,454.00	33.94	-2,529.89 ₪

**בנין A לוח חרום סאפיינס 3 - 13044110**

סוג תעריף	סוג צריכה	קריאה קודמת	קריאה נוכחית	סה"כ צריכה בקוט"ש	מחיר לקוט"ש בא"ג	סה"כ לתשלום
פרטי חשבון עבור תאריכים:			28/02/21	01/02/21		
777	פסגה	568,228.80	576,738.00	-8,509.20	87.59	-7,453.21 ₪
778	גבע	306,174.00	310,426.80	-4,252.80	53.68	-2,282.90 ₪
779	שפל	1,010,193.60	1,042,262.40	-32,068.80	33.94	-10,884.15 ₪

**בנין A צילר 4 חיוני 5 - 13044110**

סוג תעריף	סוג צריכה	קריאה קודמת	קריאה נוכחית	סה"כ צריכה בקוט"ש	מחיר לקוט"ש בא"ג	סה"כ לתשלום
פרטי חשבון עבור תאריכים:			28/02/21	01/02/21		
777	פסגה	110,229.60	118,694.40	-8,464.80	87.59	-7,414.32 ₪
778	גבע	108,795.60	111,889.20	-3,093.60	53.68	-1,660.64 ₪
779	שפל	281,006.40	294,150.00	-13,143.60	33.94	-4,460.94 ₪

**בנין A שלט פיריון 6 - 13044110**

סוג תעריף	סוג צריכה	קריאה קודמת	קריאה נוכחית	סה"כ צריכה בקוט"ש	מחיר לקוט"ש בא"ג	סה"כ לתשלום
פרטי חשבון עבור תאריכים:			28/02/21	01/02/21		
777	פסגה	461.80	476.40	-14.60	87.59	-12.79 ₪
778	גבע	235.45	242.95	-7.50	53.68	-4.03 ₪
779	שפל	829.75	885.65	-55.90	33.94	-18.97 ₪



**בניין A שלט אופטימל - 8 - 13044110**

סוג תעריף	סוג צריכה	קריאה קודמת	קריאה נוכחית	סה"כ צריכה בקוט"ש	מחיר לקוט"ש בא"ג	סה"כ לתשלום
פרטי חשבון עבור תאריכים:						
777	פסגה	01/02/21	28/02/21	-21.15	87.59	18.53 ₪
778	גבע	725.10	736.00	-10.90	53.68	5.85 ₪
779	שפל	2,333.45	2,413.25	-79.80	33.94	27.08 ₪

**בניין A שלט נ.ת.ע - 9 - 13044110**

סוג תעריף	סוג צריכה	קריאה קודמת	קריאה נוכחית	סה"כ צריכה בקוט"ש	מחיר לקוט"ש בא"ג	סה"כ לתשלום
פרטי חשבון עבור תאריכים:						
777	פסגה	01/02/21	28/02/21	-19.35	87.59	16.95 ₪
778	גבע	687.55	697.45	-9.90	53.68	5.31 ₪
779	שפל	2,236.95	2,309.70	-72.75	33.94	24.69 ₪

**בניין A ראשי שגאי 3 - 1 - 13044111**

סוג תעריף	סוג צריכה	קריאה קודמת	קריאה נוכחית	סה"כ צריכה בקוט"ש	מחיר לקוט"ש בא"ג	סה"כ לתשלום
פרטי חשבון עבור תאריכים:						
777	פסגה	01/02/21	28/02/21	17,472.00	87.59	15,303.72 ₪
778	גבע	892,012.80	899,014.40	7,001.60	53.68	3,758.46 ₪
779	שפל	2,309,760.00	2,365,043.20	55,283.20	33.94	18,763.12 ₪

**בניין A צילר 1 - 2 - 13044111**

סוג תעריף	סוג צריכה	קריאה קודמת	קריאה נוכחית	סה"כ צריכה בקוט"ש	מחיר לקוט"ש בא"ג	סה"כ לתשלום
פרטי חשבון עבור תאריכים:						
777	פסגה	01/02/21	28/02/21	-12.00	87.59	10.51 ₪
778	גבע	105,530.00	105,770.00	-240.00	53.68	128.83 ₪
779	שפל	238,730.00	240,868.00	-2,138.00	33.94	725.64 ₪

**בניין A סאפינס קומה 10 - 3 - 13044111**

סוג תעריף	סוג צריכה	קריאה קודמת	קריאה נוכחית	סה"כ צריכה בקוט"ש	מחיר לקוט"ש בא"ג	סה"כ לתשלום
פרטי חשבון עבור תאריכים:						
777	פסגה	01/02/21	28/02/21	-2,790.00	87.59	2,443.76 ₪
778	גבע	58,786.00	59,618.00	-832.00	53.68	446.62 ₪
779	שפל	136,978.00	143,218.00	-6,240.00	33.94	2,117.86 ₪



**בניין A טלדור - קומה 7 - 4 - 13044111**

סוג תעריף	סוג צריכה	קריאה קודמת	קריאה נוכחית	סה"כ צריכה בקוט"ש	מחיר לקוט"ש בא"ג	סה"כ לתשלום
פרטי חשבון עבור תאריכים:						
777	פסגה	01/02/21	28/02/21	448,370.00	87.59	₪ -4,346.22
778	גבע	149,684.00	151,532.00	-1,848.00	53.68	₪ -992.01
779	שפל	471,786.00	486,870.00	-15,084.00	33.94	₪ -5,119.51

**בניין A ספיט - מכון כושר - 5 - 13044111**

סוג תעריף	סוג צריכה	קריאה קודמת	קריאה נוכחית	סה"כ צריכה בקוט"ש	מחיר לקוט"ש בא"ג	סה"כ לתשלום
פרטי חשבון עבור תאריכים:						
777	פסגה	01/02/21	28/02/21	351,672.00	87.59	₪ -2,342.51
778	גבע	173,929.60	175,139.20	-1,209.60	53.68	₪ -649.31
779	שפל	349,160.80	357,985.60	-8,824.80	33.94	₪ -2,995.14

**בניין A שלט טלדור - 8 - 13044111**

סוג תעריף	סוג צריכה	קריאה קודמת	קריאה נוכחית	סה"כ צריכה בקוט"ש	מחיר לקוט"ש בא"ג	סה"כ לתשלום
פרטי חשבון עבור תאריכים:						
777	פסגה	01/02/21	28/02/21	1,732.45	87.59	₪ -22.86
778	גבע	920.20	933.25	-13.05	53.68	₪ -7.01
779	שפל	3,068.05	3,165.85	-97.80	33.94	₪ -33.19

**בניין A ראשי שגאי 4 - 1 - 16201588**

סוג תעריף	סוג צריכה	קריאה קודמת	קריאה נוכחית	סה"כ צריכה בקוט"ש	מחיר לקוט"ש בא"ג	סה"כ לתשלום
פרטי חשבון עבור תאריכים:						
777	פסגה	01/02/21	28/02/21	2,281,158.40	87.59	₪ 16,245.49
778	גבע	868,044.80	875,392.00	7,347.20	53.68	₪ 3,943.98
779	שפל	2,208,512.00	2,274,636.80	66,124.80	33.94	₪ 22,442.76

**בניין A צילר 5 - 2 - 16201588**

סוג תעריף	סוג צריכה	קריאה קודמת	קריאה נוכחית	סה"כ צריכה בקוט"ש	מחיר לקוט"ש בא"ג	סה"כ לתשלום
פרטי חשבון עבור תאריכים:						
777	פסגה	01/02/21	28/02/21	658,808.00	87.59	₪ -1,126.41
778	גבע	226,660.00	227,352.00	-692.00	53.68	₪ -371.47
779	שפל	552,030.00	570,132.00	-18,102.00	33.94	₪ -6,143.82



**בניין A צילר 7 - 3 - 16201588**

סוג תעריף	סוג צריכה	קריאה קודמת	קריאה נוכחית	סה"כ צריכה בקוט"ש	מחיר לקוט"ש בא"ג	סה"כ לתשלום
פרטי חשבון עבור תאריכים:			28/02/21	01/02/21		
777	פסגה	422,618.00	422,676.00	-58.00	87.59	₪ -50.80
778	גבע	143,888.00	144,108.00	-220.00	53.68	₪ -118.10
779	שפל	348,180.00	351,344.00	-3,164.00	33.94	₪ -1,073.86

**בניין A צילר 2 - 5 - 16201588**

סוג תעריף	סוג צריכה	קריאה קודמת	קריאה נוכחית	סה"כ צריכה בקוט"ש	מחיר לקוט"ש בא"ג	סה"כ לתשלום
פרטי חשבון עבור תאריכים:			28/02/21	01/02/21		
777	פסגה	98,862.00	105,824.40	-6,962.40	87.59	₪ -6,098.37
778	גבע	91,318.80	94,202.40	-2,883.60	53.68	₪ -1,547.92
779	שפל	240,855.60	254,451.60	-13,596.00	33.94	₪ -4,614.48

**בניין A ראשי יטאות - 6 - 16201588**

סוג תעריף	סוג צריכה	קריאה קודמת	קריאה נוכחית	סה"כ צריכה בקוט"ש	מחיר לקוט"ש בא"ג	סה"כ לתשלום
פרטי חשבון עבור תאריכים:			28/02/21	01/02/21		
777	פסגה	688,332.80	690,764.80	-2,432.00	87.59	₪ -2,130.19
778	גבע	230,614.40	231,638.40	-1,024.00	53.68	₪ -549.68
779	שפל	617,216.00	628,243.20	-11,027.20	33.94	₪ -3,742.63

**בניין A חברת ש.ב.א קומה 1 ב.ח. - 1 - 16224420**

סוג תעריף	סוג צריכה	קריאה קודמת	קריאה נוכחית	סה"כ צריכה בקוט"ש	מחיר לקוט"ש בא"ג	סה"כ לתשלום
פרטי חשבון עבור תאריכים:			28/02/21	01/02/21		
777	פסגה	258,196.00	261,687.40	-3,491.40	87.59	₪ -3,058.12
778	גבע	85,453.70	86,494.20	-1,040.50	53.68	₪ -558.54
779	שפל	244,764.10	255,406.30	-10,642.20	33.94	₪ -3,611.96

**בניין A חברת ש.ב.א קומת כניסה - 1 - 16224426**

סוג תעריף	סוג צריכה	קריאה קודמת	קריאה נוכחית	סה"כ צריכה בקוט"ש	מחיר לקוט"ש בא"ג	סה"כ לתשלום
פרטי חשבון עבור תאריכים:			28/02/21	01/02/21		
777	פסגה	138,247.60	140,573.80	-2,326.20	87.59	₪ -2,037.52
778	גבע	74,067.00	75,226.00	-1,159.00	53.68	₪ -622.15
779	שפל	244,184.30	252,875.10	-8,690.80	33.94	₪ -2,949.66



**בניין A גנרטור חירום קומתי ק.1 - 1 - 16224436**

סוג תעריף	סוג צריכה	קריאה קודמת	קריאה נוכחית	סה"כ צריכה בקוט"ש	מחיר לקוט"ש בא"ג	סה"כ לתשלום
פרטי חשבון עבור תאריכים:						
777	פסגה	01/02/21	28/02/21	0.00	87.59	0.00 ₪
778	גבע	1.10	1.10	0.00	53.68	0.00 ₪
779	שפל	4.60	4.60	0.00	33.94	0.00 ₪

**בניין A מחסן סלקום מפוצל לסלקום, אורמ'ל, פלאפון - 1 - 16226535**

סוג תעריף	סוג צריכה	קריאה קודמת	קריאה נוכחית	סה"כ צריכה בקוט"ש	מחיר לקוט"ש בא"ג	סה"כ לתשלום
פרטי חשבון עבור תאריכים:						
777	פסגה	01/02/21	28/02/21	-980.10	87.59	-858.47 ₪
778	גבע	35,228.70	35,706.90	-478.20	53.68	-256.70 ₪
779	שפל	111,759.00	115,403.20	-3,644.20	33.94	-1,236.84 ₪

**בניין A אספרטו בר מחסן - 2 - 16226535**

סוג תעריף	סוג צריכה	קריאה קודמת	קריאה נוכחית	סה"כ צריכה בקוט"ש	מחיר לקוט"ש בא"ג	סה"כ לתשלום
פרטי חשבון עבור תאריכים:						
777	פסגה	01/02/21	28/02/21	-13.00	87.59	-11.39 ₪
778	גבע	746.05	752.40	-6.35	53.68	-3.41 ₪
779	שפל	2,257.50	2,306.65	-49.15	33.94	-16.68 ₪

**בניין A פונה שטיפת מכונות - 3 - 16226535**

סוג תעריף	סוג צריכה	קריאה קודמת	קריאה נוכחית	סה"כ צריכה בקוט"ש	מחיר לקוט"ש בא"ג	סה"כ לתשלום
פרטי חשבון עבור תאריכים:						
777	פסגה	01/02/21	28/02/21	-418.80	87.59	-366.83 ₪
778	גבע	31,247.00	31,415.80	-168.80	53.68	-90.61 ₪
779	שפל	64,520.60	67,456.20	-2,935.60	33.94	-996.34 ₪

**בניין A פיריין קומה 4 - 4 - 16226535**

סוג תעריף	סוג צריכה	קריאה קודמת	קריאה נוכחית	סה"כ צריכה בקוט"ש	מחיר לקוט"ש בא"ג	סה"כ לתשלום
פרטי חשבון עבור תאריכים:						
777	פסגה	01/02/21	28/02/21	-2,296.00	87.59	-2,011.07 ₪
778	גבע	160,860.00	161,544.00	-684.00	53.68	-367.17 ₪
779	שפל	426,358.00	431,050.00	-4,692.00	33.94	-1,592.46 ₪



**בניין A חנות - 5 - 16226535**

סוג תעריף	סוג צריכה	קריאה קודמת	קריאה נוכחית	סה"כ צריכה בקוט"ש	מחיר לקוט"ש בא"ג	סה"כ לתשלום
פרטי חשבון עבור תאריכים:			28/02/21	01/02/21		
777	פסגה	17,887.10	18,070.70	-183.60	87.59	₪ -160.82
778	גבע	4,160.00	4,181.10	-21.10	53.68	₪ -11.33
779	שפל	9,603.00	9,966.40	-363.40	33.94	₪ -123.34

**בניין A הסטוק ק.2 - 6 - 16226535**

סוג תעריף	סוג צריכה	קריאה קודמת	קריאה נוכחית	סה"כ צריכה בקוט"ש	מחיר לקוט"ש בא"ג	סה"כ לתשלום
פרטי חשבון עבור תאריכים:			28/02/21	01/02/21		
777	פסגה	98,178.80	99,856.40	-1,677.60	87.59	₪ -1,469.41
778	גבע	25,772.80	25,863.20	-90.40	53.68	₪ -48.53
779	שפל	31,955.40	34,619.00	-2,663.60	33.94	₪ -904.03

**בניין A גיוני קריספי מחסן - 7 - 16226535**

סוג תעריף	סוג צריכה	קריאה קודמת	קריאה נוכחית	סה"כ צריכה בקוט"ש	מחיר לקוט"ש בא"ג	סה"כ לתשלום
פרטי חשבון עבור תאריכים:			28/02/21	01/02/21		
777	פסגה	4,979.15	5,068.70	-89.55	87.59	₪ -78.44
778	גבע	2,667.75	2,712.00	-44.25	53.68	₪ -23.75
779	שפל	8,711.45	9,045.05	-333.60	33.94	₪ -113.22

**בניין A מספרה - 8 - 16226535**

סוג תעריף	סוג צריכה	קריאה קודמת	קריאה נוכחית	סה"כ צריכה בקוט"ש	מחיר לקוט"ש בא"ג	סה"כ לתשלום
פרטי חשבון עבור תאריכים:			28/02/21	01/02/21		
777	פסגה	50,219.10	51,169.90	-950.80	87.59	₪ -832.81
778	גבע	14,539.00	14,654.40	-115.40	53.68	₪ -61.95
779	שפל	32,613.60	34,171.30	-1,557.70	33.94	₪ -528.68

**16226535-9 - 16226535-9**

סוג תעריף	סוג צריכה	קריאה קודמת	קריאה נוכחית	סה"כ צריכה בקוט"ש	מחיר לקוט"ש בא"ג	סה"כ לתשלום
פרטי חשבון עבור תאריכים:			28/02/21	01/02/21		
777	פסגה	85,594.70	86,524.10	-929.40	87.59	₪ -814.06
778	גבע	33,153.30	33,470.50	-317.20	53.68	₪ -170.27
779	שפל	89,474.80	92,360.70	-2,885.90	33.94	₪ -979.47



**בניין A נתע חדר שרתים ק.8 - 1 - 18040295**

סוג תעריף	סוג צריכה	קריאה קודמת	קריאה נוכחית	סה"כ צריכה בקוט"ש	מחיר לקוט"ש בא"ג	סה"כ לתשלום
פרטי חשבון עבור תאריכים:			28/02/21	01/02/21		
777	פסגה	11,809.80	12,080.00	-270.20	87.59	₪ -236.67
778	גבע	6,092.80	6,227.00	-134.20	53.68	₪ -72.04
779	שפל	19,121.40	20,121.20	-999.80	33.94	₪ -339.33

**בניין A אופטיס ק.8 - 2 - 18040295**

סוג תעריף	סוג צריכה	קריאה קודמת	קריאה נוכחית	סה"כ צריכה בקוט"ש	מחיר לקוט"ש בא"ג	סה"כ לתשלום
פרטי חשבון עבור תאריכים:			28/02/21	01/02/21		
777	פסגה	60,009.20	61,741.20	-1,732.00	87.59	₪ -1,517.06
778	גבע	26,698.00	27,490.00	-792.00	53.68	₪ -425.15
779	שפל	86,748.40	92,926.80	-6,178.40	33.94	₪ -2,096.95

**בניין A נתע E1 ק.8 - 3 - 18040295**

סוג תעריף	סוג צריכה	קריאה קודמת	קריאה נוכחית	סה"כ צריכה בקוט"ש	מחיר לקוט"ש בא"ג	סה"כ לתשלום
פרטי חשבון עבור תאריכים:			28/02/21	01/02/21		
777	פסגה	102,225.60	104,480.00	-2,254.40	87.59	₪ -1,974.63
778	גבע	35,475.20	36,328.80	-853.60	53.68	₪ -458.21
779	שפל	97,468.00	105,140.80	-7,672.80	33.94	₪ -2,604.15

**בניין A אופטיס E2 ק.8 - 4 - 18040295**

סוג תעריף	סוג צריכה	קריאה קודמת	קריאה נוכחית	סה"כ צריכה בקוט"ש	מחיר לקוט"ש בא"ג	סה"כ לתשלום
פרטי חשבון עבור תאריכים:			28/02/21	01/02/21		
777	פסגה	95,008.00	97,106.40	-2,098.40	87.59	₪ -1,837.99
778	גבע	30,888.00	31,660.00	-772.00	53.68	₪ -414.41
779	שפל	74,644.80	80,521.60	-5,876.80	33.94	₪ -1,994.59

**סה"כ לדירי:**

פסגה	גבע	שפל	סה"כ	שיא ביקוש
18,715.55	9,374.05	67,003.80	95,093.40	3,625.09
₪ 16,392.95	₪ 5,031.99	₪ 22,741.09	₪ 44,166.03	

**סה"כ צריכה**  
**סה"כ לתשלום**

₪ 0.00	<b>תשלום קבוע</b>	
₪ 44,166.03	<b>סה"כ לתשלום</b>	<b>לא כולל מע"מ</b>



02/03/21 תאריך הפקה:  
 28/02/21 תאריך קריאה נוכחית:  
 01/02/21 תאריך קריאה קודמת:

שם דייר: בנין AKT - B  
 שם אתר: מרכז עזריאלי חולון

לקוח/ה נכבד/ה, אנו מתכבדים להגיש את חישוב צריכת החשמל לתקופה 01/02/21 - 28/02/21:

**בנין 10 - (3x160)15129207 AKT B**

סה"כ לתשלום	מחיר לקוט"ש בא"ג	סה"כ צריכה בקוט"ש	קריאה נוכחית	קריאה קודמת	סוג צריכה	סוג תעריף
			28/02/21	01/02/21	פרטי חשבון עבור תאריכים:	
₪ 537.80	87.59	614.00	40,703.40	40,089.40	פסגה	777
₪ 36.82	53.68	68.60	10,593.40	10,524.80	גבע	778
₪ 403.21	33.94	1,188.00	28,657.20	27,469.20	שפל	779

**סה"כ לדייר:**

שיא ביקוש	סה"כ	שפל	גבע	פסגה
13.40	1,870.60	1,188.00	68.60	614.00
	₪ 977.83	₪ 403.21	₪ 36.82	₪ 537.80

סה"כ צריכה  
 סה"כ לתשלום

₪ 211.60	<b>תשלום קבוע</b>	
₪ 27.27	<b>תשלום עבור גודל חיבור בKVA (3x160)</b>	
₪ 1,216.70	<b>סה"כ לתשלום</b>	<b>לא כולל מע"מ</b>

התפלגות חיוב בש"ח לפי תע"ז

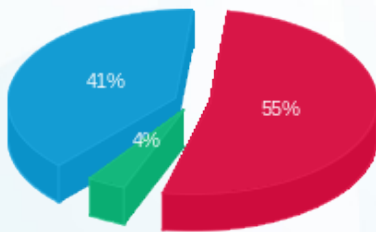

■ פסגה (₪ 537.80)  
 ■ גבע (₪ 36.82)  
 ■ שפל (₪ 403.21)

הסטוריית צריכה בקוט"ש

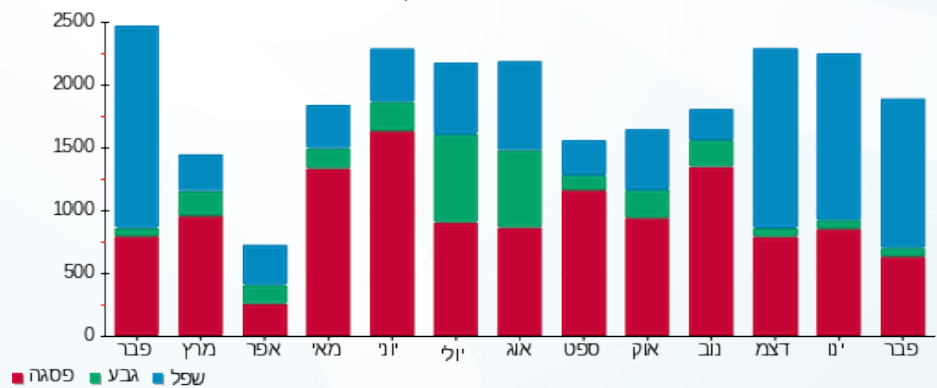



02/03/21 תאריך הפקה:  
 28/02/21 תאריך קריאה נוכחית:  
 01/02/21 תאריך קריאה קודמת:

שם דייר: בניין B - אורגל - ראשי  
 שם אתר: מרכז עזריאלי חולון

לקוח/ה נכבד/ה, אנו מתכבדים להגיש את חישוב צריכת החשמל לתקופה 01/02/21 - 28/02/21:

בניין B אורגל ראשי - 3 - 15091232 (3x200)

סוג תעריף	סוג צריכה	קריאה קודמת	קריאה נוכחית	סה"כ צריכה בקוט"ש	מחיר לקוט"ש בא"ג	סה"כ לתשלום
			28/02/21	01/02/21	פרטי חשבון עבור תאריכים:	
777	פסגה	85,245.20	86,272.00	1,026.80	87.59	899.37 ₪
778	גבע	23,408.80	23,679.20	270.40	53.68	145.15 ₪
779	שפל	76,780.00	80,095.60	3,315.60	33.94	1,125.31 ₪

סה"כ לדייר:

פסגה	גבע	שפל	סה"כ	שיא ביקוש
1,026.80	270.40	3,315.60	4,612.80	21.80
899.37 ₪	145.15 ₪	1,125.31 ₪	2,169.84 ₪	

סה"כ צריכה  
 סה"כ לתשלום

0.00 ₪	תשלום קבוע	
34.09 ₪	תשלום עבור גודל חיבור בKVA (3x200)	
2,203.93 ₪	סה"כ לתשלום	לא כולל מע"מ

התפלגות חיוב בש"ח לפי תע"ז

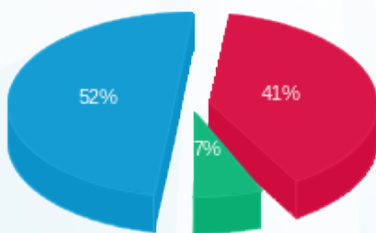

פסגה (899.37 ₪) 52%  
 גבע (145.15 ₪) 7%  
 שפל (1,125.31 ₪) 41%

הסטוריית צריכה בקוט"ש

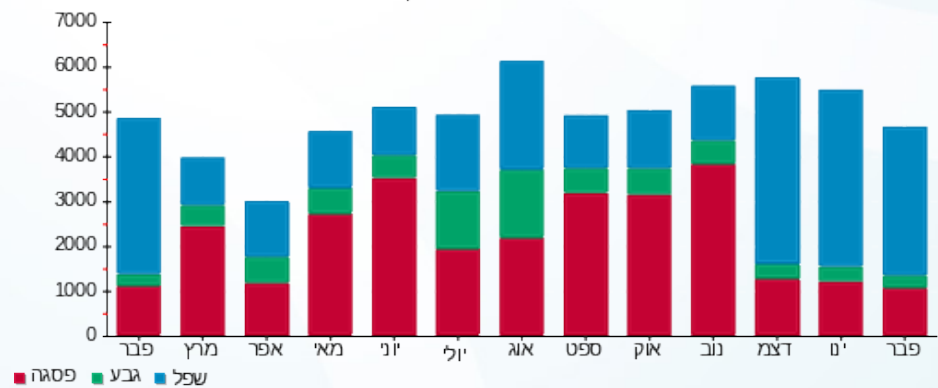

02/03/21 תאריך הפקה:  
 28/02/21 תאריך קריאה נוכחית:  
 01/02/21 תאריך קריאה קודמת:

שם דייר: בנין B - אורגל משרדים  
 שם אתר: מרכז עזריאלי חולון

לקוח/ה נכבד/ה, אנו מתכבדים להגיש את חישוב צריכת החשמל לתקופה 01/02/21 - 28/02/21:

בנין B אורגל משרדים - 2 - 15091232 (3x200)

סוג תעריף	סוג צריכה	קריאה קודמת	קריאה נוכחית	סה"כ צריכה בקוט"ש	מחיר לקוט"ש בא"ג	סה"כ לתשלום
		01/02/21	28/02/21			
777	פסגה	30,508.60	30,902.20	393.60	87.59	344.75 ₪
778	גבע	8,279.60	8,377.40	97.80	53.68	52.50 ₪
779	שפל	25,962.00	27,072.20	1,110.20	33.94	376.80 ₪

סה"כ לדיר:

פסגה	גבע	שפל	סה"כ	שיא ביקוש
393.60	97.80	1,110.20	1,601.60	263.54
344.75 ₪	52.50 ₪	376.80 ₪	774.06 ₪	

סה"כ צריכה  
 סה"כ לתשלום

211.60 ₪	תשלום קבוע	
34.09 ₪	תשלום עבור גודל חיבור בKVA (3x200)	
1,019.74 ₪	סה"כ לתשלום	לא כולל מע"מ

התפלגות חיוב בש"ח לפי תעו"ז

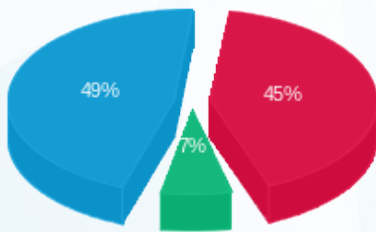

פסגה (344.75 ₪) 49%  
 גבע (52.50 ₪) 7%  
 שפל (376.80 ₪) 45%

הסטוריית צריכה בקוט"ש

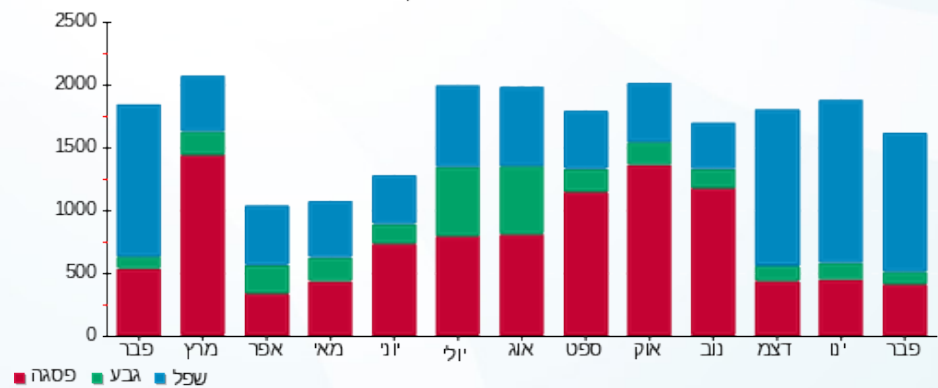



02/03/21 תאריך הפקה:  
 28/02/21 תאריך קריאה נוכחית:  
 01/02/21 תאריך קריאה קודמת:

שם דייר: בניין B - אס טי ג' STG  
 שם אתר: מרכז עזריאלי חולון

לקוח/ה נכבד/ה, אנו מתכבדים להגיש את חישוב צריכת החשמל לתקופה 01/02/21 - 28/02/21:

בניין B אס טי ג' 7 - 13044076 (3x36) - STG

סוג תעריף	סוג צריכה	קריאה קודמת	קריאה נוכחית	סה"כ צריכה בקוט"ש	מחיר לקוט"ש בא"ג	סה"כ לתשלום
פרטי חשבון עבור תאריכים:						
777	פסגה	01/02/21	28/02/21	295.50	87.59	258.83 ₪
778	גבע	7,689.60	7,749.80	60.20	53.68	32.32 ₪
779	שפל	26,191.60	27,176.40	984.80	33.94	334.24 ₪

סה"כ לדייר:

פסגה	גבע	שפל	סה"כ	שיא ביקוש
295.50	60.20	984.80	1,340.50	10.41
258.83 ₪	32.32 ₪	334.24 ₪	625.38 ₪	

סה"כ צריכה  
 סה"כ לתשלום

211.60 ₪	תשלום קבוע	
6.14 ₪	תשלום עבור גודל חיבור בKVA (3x36)	
843.12 ₪	סה"כ לתשלום	לא כולל מע"מ

התפלגות חיוב בש"ח לפי תעו"ז

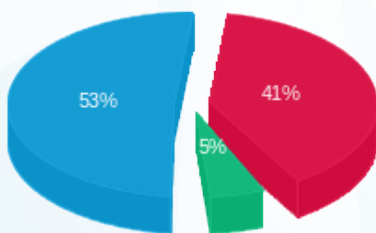

■ פסגה (258.83 ₪)  
 ■ גבע (32.32 ₪)  
 ■ שפל (334.24 ₪)

הסטוריית צריכה בקוט"ש

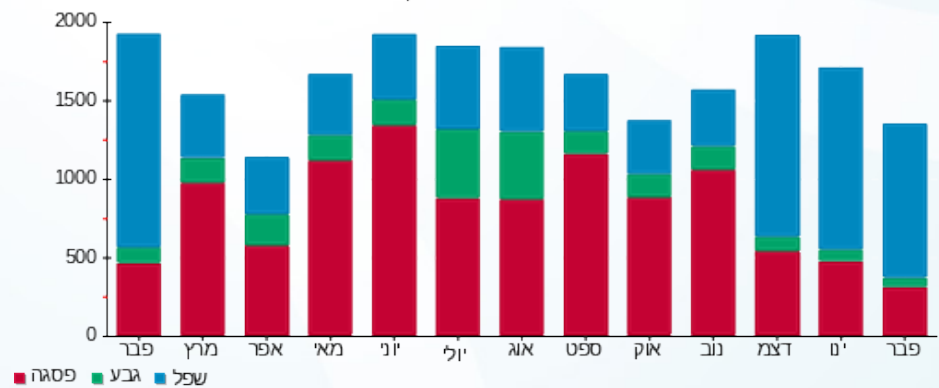



02/03/21 תאריך הפקה:  
 28/02/21 תאריך קריאה נוכחית:  
 01/02/21 תאריך קריאה קודמת:

שם דייר: בנין B - ארט סיס  
 שם אתר: מרכז עזריאלי חולון

לקוח/ה נכבד/ה, אנו מתכבדים להגיש את חישוב צריכת החשמל לתקופה 01/02/21 - 28/02/21:

בנין B ארט סיס - 5 - 13044066(3x63)

סוג תעריף	סוג צריכה	קריאה קודמת	קריאה נוכחית	סה"כ צריכה בקוט"ש	מחיר לקוט"ש בא"ג	סה"כ לתשלום
פרטי חשבון עבור תאריכים:						
777	פסגה	01/02/21	28/02/21	115.20	87.59	100.90 ₪
778	גבע	3,315.50	3,342.90	27.40	53.68	14.71 ₪
779	שפל	10,158.50	10,542.70	384.20	33.94	130.40 ₪

סה"כ לדייר:

פסגה	גבע	שפל	סה"כ	שיא ביקוש
115.20	27.40	384.20	526.80	7.51
100.90 ₪	14.71 ₪	130.40 ₪	246.01 ₪	

סה"כ צריכה  
 סה"כ לתשלום

38.02 ₪	תשלום קבוע	
10.74 ₪	תשלום עבור גודל חיבור בKVA (3x63)	
294.77 ₪	סה"כ לתשלום	לא כולל מע"מ

התפלגות חיוב בש"ח לפי תע"ז

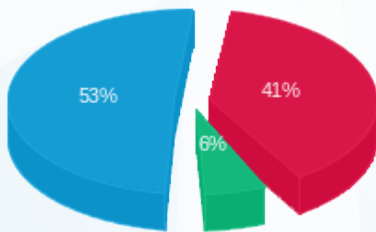

■ פסגה (100.90 ₪)  
 ■ גבע (14.71 ₪)  
 ■ שפל (130.40 ₪)

הסטוריית צריכה בקוט"ש

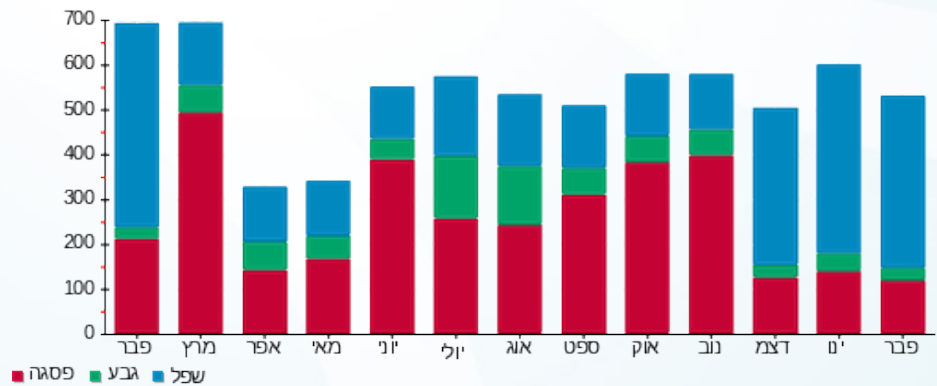



02/03/21 תאריך הפקה:  
 28/02/21 תאריך קריאה נוכחית:  
 01/02/21 תאריך קריאה קודמת:

שם דייר: בנין B - בר אירי אוסקר ווילד  
 שם אתר: מרכז עזריאלי חולון

לקוח/ה נכבד/ה, אנו מתכבדים להגיש את חישוב צריכת החשמל לתקופה 01/02/21 - 28/02/21:

בנין B בר אירי אוסקר ווילד - 9 - 13080904 (3x160)

סוג תעריף	סוג צריכה	קריאה קודמת	קריאה נוכחית	סה"כ צריכה בקוט"ש	מחיר לקוט"ש בא"ג	סה"כ לתשלום
		01/02/21	28/02/21			
777	פסגה	153,522.00	153,992.80	470.80	87.59	412.37 ₪
778	גבע	73,741.60	73,943.80	202.20	53.68	108.54 ₪
779	שפל	204,717.20	206,471.40	1,754.20	33.94	595.38 ₪

סה"כ לדייר:

פסגה	גבע	שפל	סה"כ	שיא ביקוש
470.80	202.20	1,754.20	2,427.20	21.73
412.37 ₪	108.54 ₪	595.38 ₪	1,116.29 ₪	

סה"כ צריכה  
 סה"כ לתשלום

211.60 ₪	תשלום קבוע	
27.27 ₪	תשלום עבור גודל חיבור בKVA (3x160)	
1,355.16 ₪	סה"כ לתשלום	לא כולל מע"מ

התפלגות חיוב בש"ח לפי תע"ז

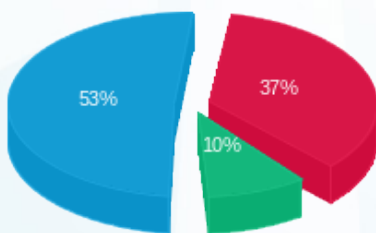

פסגה (412.37 ₪) - 53%  
 גבע (108.54 ₪) - 10%  
 שפל (595.38 ₪) - 37%

הסטוריית צריכה בקוט"ש

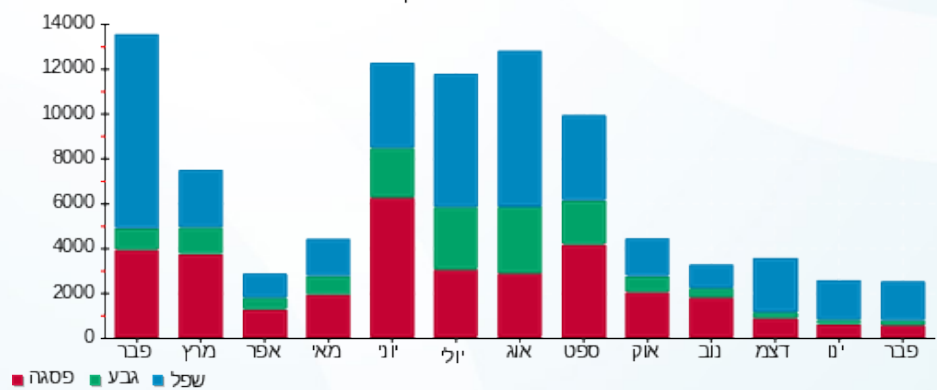



02/03/21 תאריך הפקה:  
 28/02/21 תאריך קריאה נוכחית:  
 01/02/21 תאריך קריאה קודמת:

שם דייר: בניין B - זיילינקס  
 שם אתר: מרכז עזריאלי חולון

לקוח/ה נכבד/ה, אנו מתכבדים להגיש את חישוב צריכת החשמל לתקופה 01/02/21 - 28/02/21:

בניין B זיילינקס - 12 - 18029660 (3x125)

סוג תעריף	סוג צריכה	קריאה קודמת	קריאה נוכחית	סה"כ צריכה בקוט"ש	מחיר לקוט"ש בא"ג	סה"כ לתשלום
		01/02/21	28/02/21			
777	פסגה	15,677.00	15,973.60	296.60	87.59	259.79 ₪
778	גבע	5,249.40	5,314.20	64.80	53.68	34.78 ₪
779	שפל	14,459.80	15,131.80	672.00	33.94	228.08 ₪

סה"כ לדייר:

פסגה	גבע	שפל	סה"כ	שיא ביקוש
296.60	64.80	672.00	1,033.40	9.27
259.79 ₪	34.78 ₪	228.08 ₪	522.65 ₪	

סה"כ צריכה  
 סה"כ לתשלום

211.60 ₪	תשלום קבוע	
21.30 ₪	תשלום עבור גודל חיבור בKVA (3x125)	
755.56 ₪	סה"כ לתשלום	לא כולל מע"מ

התפלגות חיוב בש"ח לפי תעו"ז

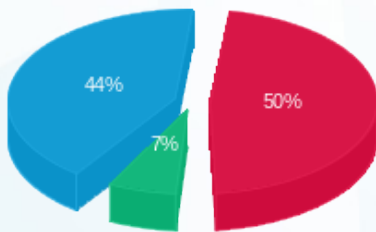

פסגה (259.79 ₪) 50%  
 גבע (34.78 ₪) 7%  
 שפל (228.08 ₪) 44%

הסטוריית צריכה בקוט"ש

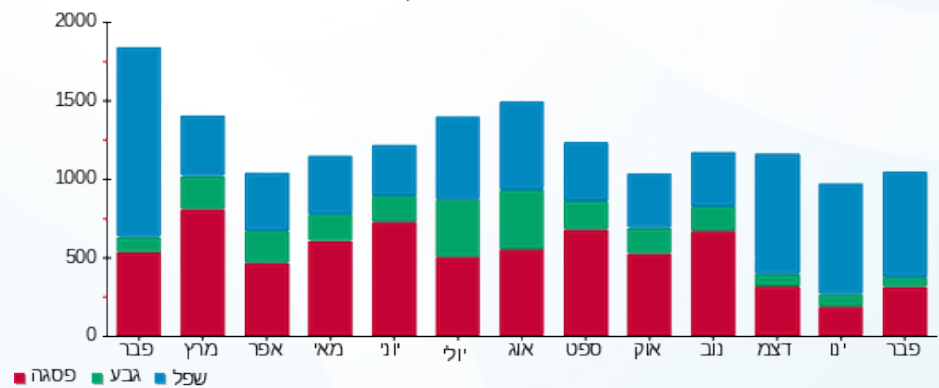

02/03/21 תאריך הפקה:  
 28/02/21 תאריך קריאה נוכחית:  
 01/02/21 תאריך קריאה קודמת:

שם דייר: בנין B - חברת ש.ב.א קומת כניסה  
 שם אתר: מרכז עזריאלי חולון

**לקוח/ה נכבד/ה, אנו מתכבדים להגיש את חישוב צריכת החשמל לתקופה 01/02/21 - 28/02/21:**

**חברת ש.ב.א קומת כניסה בנין 1 - 16224424 (3x315) B**

סוג תעריף	סוג צריכה	קריאה קודמת	קריאה נוכחית	סה"כ צריכה בקוט"ש	מחיר לקוט"ש בא"ג	סה"כ לתשלום
		01/02/21	28/02/21	פרטי חשבון עבור תאריכים:		
777	פסגה	207,123.70	210,553.00	3,429.30	87.59	3,003.72 ₪
778	גבע	111,978.10	113,696.40	1,718.30	53.68	922.38 ₪
779	שפל	373,047.10	385,911.00	12,863.90	33.94	4,366.01 ₪

**סה"כ לדייר:**

פסגה	גבע	שפל	סה"כ	שיא ביקוש
3,429.30	1,718.30	12,863.90	18,011.50	
3,003.72 ₪	922.38 ₪	4,366.01 ₪	8,292.11 ₪	

סה"כ צריכה  
 סה"כ לתשלום

211.60 ₪	<b>תשלום קבוע</b>	
53.69 ₪	<b>תשלום עבור גודל חיבור בKVA (3x315)</b>	
8,557.40 ₪	<b>סה"כ לתשלום</b>	<b>לא כולל מע"מ</b>

התפלגות חיוב בש"ח לפי תע"ז

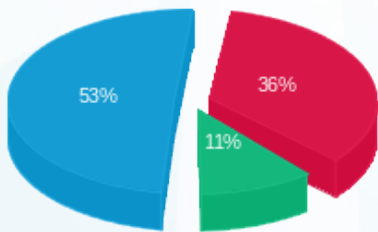

■ פסגה (3,003.72 ₪)  
 ■ גבע (922.38 ₪)  
 ■ שפל (4,366.01 ₪)

הסטוריית צריכה בקוט"ש

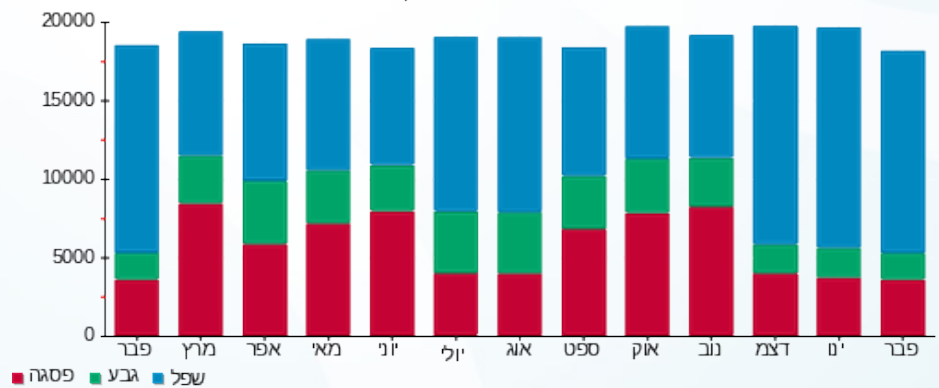



02/03/21 תאריך הפקה:  
 28/02/21 תאריך קריאה נוכחית:  
 01/02/21 תאריך קריאה קודמת:

שם דייר: בנין B - טירן הנדסה  
 שם אתר: מרכז עזריאלי חולון

לקוח/ה נכבד/ה, אנו מתכבדים להגיש את חישוב צריכת החשמל לתקופה 01/02/21 - 28/02/21:

בנין B טירן הנדסה - 1 - 15091232(3x250)

סוג תעריף	סוג צריכה	קריאה קודמת	קריאה נוכחית	סה"כ צריכה בקוט"ש	מחיר לקוט"ש בא"ג	סה"כ לתשלום
פרטי חשבון עבור תאריכים:						
777	פסגה	01/02/21	28/02/21	222.20	87.59	194.62 ₪
778	גבע	3,220.80	3,248.60	27.80	53.68	14.92 ₪
779	שפל	10,800.40	11,534.60	734.20	33.94	249.19 ₪

סה"כ לדייר:

פסגה	גבע	שפל	סה"כ	שיא ביקוש
222.20	27.80	734.20	984.20	8.83
194.62 ₪	14.92 ₪	249.19 ₪	458.74 ₪	

סה"כ צריכה  
 סה"כ לתשלום

211.60 ₪	<b>תשלום קבוע</b>	
42.61 ₪	<b>תשלום עבור גודל חיבור בKVA (3x250)</b>	
712.95 ₪	<b>סה"כ לתשלום</b>	<b>לא כולל מע"מ</b>

התפלגות חיוב בש"ח לפי תעו"ז

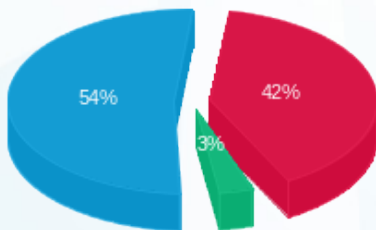

■ פסגה (194.62 ₪)  
 ■ גבע (14.92 ₪)  
 ■ שפל (249.19 ₪)

הסטוריית צריכה בקוט"ש

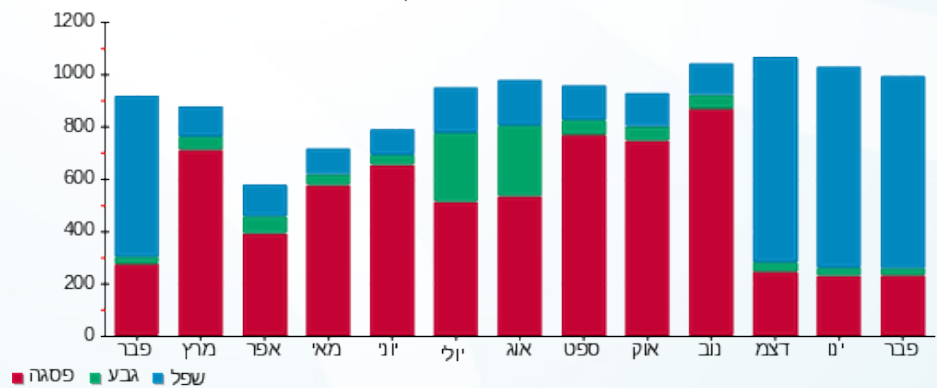

■ פסגה ■ גבע ■ שפל





02/03/21 תאריך הפקה:  
 28/02/21 תאריך קריאה נוכחית:  
 01/02/21 תאריך קריאה קודמת:

שם דייר: בנין B - מרקורי  
 שם אתר: מרכז עזריאלי חולון

לקוח/ה נכבד/ה, אנו מתכבדים להגיש את חישוב צריכת החשמל לתקופה 01/02/21 - 28/02/21:

בנין B מרקורי - 13 - 15129207 (3x63)

סוג תעריף	סוג צריכה	קריאה קודמת	קריאה נוכחית	סה"כ צריכה בקוט"ש	מחיר לקוט"ש בא"ג	סה"כ לתשלום
		01/02/21	28/02/21			
777	פסגה	21,063.60	21,304.60	241.00	87.59	211.09 ₪
778	גבע	4,598.00	4,639.80	41.80	53.68	22.44 ₪
779	שפל	14,523.60	15,210.40	686.80	33.94	233.10 ₪

סה"כ לדייר:

פסגה	גבע	שפל	סה"כ	שיא ביקוש
241.00	41.80	686.80	969.60	5.27
211.09 ₪	22.44 ₪	233.10 ₪	466.63 ₪	

סה"כ צריכה  
 סה"כ לתשלום

211.60 ₪	<b>תשלום קבוע</b>	
10.74 ₪	<b>תשלום עבור גודל חיבור בKVA (3x63)</b>	
688.97 ₪	<b>סה"כ לתשלום</b>	<b>לא כולל מע"מ</b>

התפלגות חיוב בש"ח לפי תעו"ז

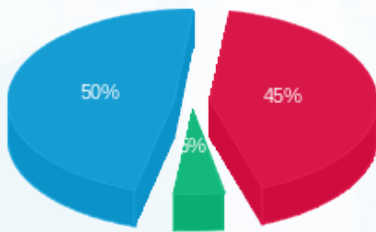

■ פסגה (211.09 ₪)  
 ■ גבע (22.44 ₪)  
 ■ שפל (233.10 ₪)

הסטוריית צריכה בקוט"ש

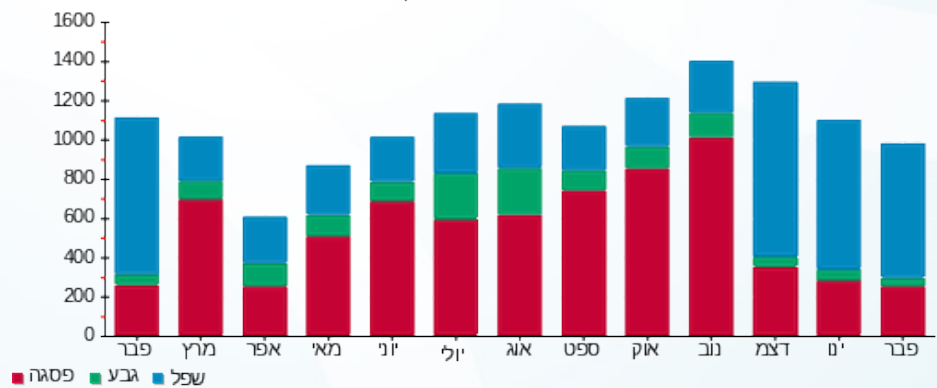

■ פסגה ■ גבע ■ שפל





02/03/21 תאריך הפקה:  
 28/02/21 תאריך קריאה נוכחית:  
 01/02/21 תאריך קריאה קודמת:

שם דייר: בנין B - פאזל בורגר  
 שם אתר: מרכז עזריאלי חולון

לקוח/ה נכבד/ה, אנו מתכבדים להגיש את חישוב צריכת החשמל לתקופה 01/02/21 - 28/02/21:

בנין B - פאזל בורגר - 12 - 13080904 (3x250)

סוג תעריף	סוג צריכה	קריאה קודמת	קריאה נוכחית	סה"כ צריכה בקוט"ש	מחיר לקוט"ש בא"ג	סה"כ לתשלום
		01/02/21	28/02/21			
777	פסגה	156,330.40	157,900.80	1,570.40	87.59	1,375.51 ₪
778	גבע	54,548.00	55,148.40	600.40	53.68	322.29 ₪
779	שפל	143,450.40	149,518.00	6,067.60	33.94	2,059.34 ₪

סה"כ לדייר:

פסגה	גבע	שפל	סה"כ	שיא ביקוש
1,570.40	600.40	6,067.60	8,238.40	34.22
1,375.51 ₪	322.29 ₪	2,059.34 ₪	3,757.15 ₪	

סה"כ צריכה  
 סה"כ לתשלום

211.60 ₪	תשלום קבוע	
42.61 ₪	תשלום עבור גודל חיבור בKVA (3x250)	
4,011.36 ₪	סה"כ לתשלום	לא כולל מע"מ

התפלגות חיוב בש"ח לפי תעו"ז

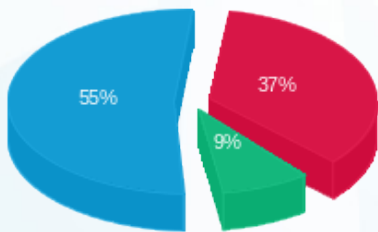

■ פסגה (1,375.51 ₪)  
 ■ גבע (322.29 ₪)  
 ■ שפל (2,059.34 ₪)

הסטוריית צריכה בקוט"ש

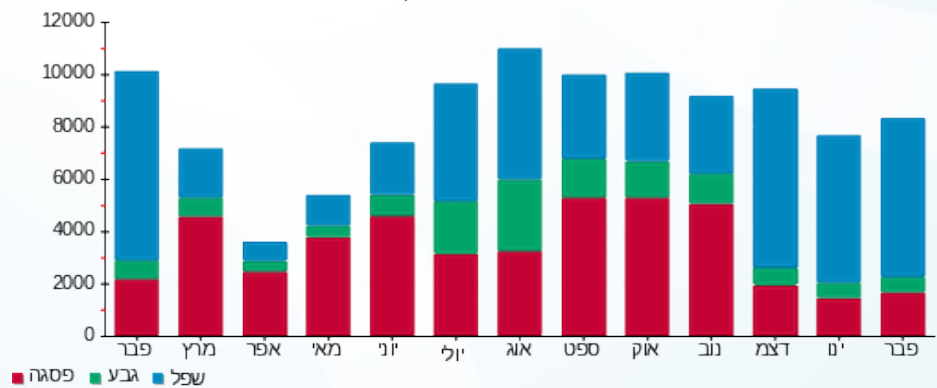



02/03/21 תאריך הפקדה:  
 28/02/21 תאריך קריאה נוכחית:  
 01/02/21 תאריך קריאה קודמת:

שם דייר: בניין B - ק.0 - ממתקי סיון - חנות  
 שם אתר: מרכז עזריאלי חולון

לקוח/ה נכבד/ה, אנו מתכבדים להגיש את חישוב צריכת החשמל לתקופה 01/02/21 - 28/02/21:

בניין B ממתקי סיון - חנות ק.0 - 2 - 13080904(3x80)

סוג תעריף	סוג צריכה	קריאה קודמת	קריאה נוכחית	סה"כ צריכה בקוט"ש	מחיר לקוט"ש בא"ג	סה"כ לתשלום
פרטי חשבון עבור תאריכים:						
777	פסגה	01/02/21	28/02/21	382.30	87.59	334.86 ₪
778	גבע	15,664.90	15,844.40	179.50	53.68	96.36 ₪
779	שפל	42,542.00	43,780.40	1,238.40	33.94	420.31 ₪

סה"כ לדיר:

פסגה	גבע	שפל	סה"כ	שיא ביקוש
382.30	179.50	1,238.40	1,800.20	7.47
₪ 334.86	₪ 96.36	₪ 420.31	₪ 851.53	

סה"כ צריכה  
 סה"כ לתשלום

211.60 ₪	תשלום קבוע	
13.64 ₪	תשלום עבור גודל חיבור בKVA (3x80)	
1,076.76 ₪	סה"כ לתשלום	לא כולל מע"מ

התפלגות חיוב בש"ח לפי תעו"ז

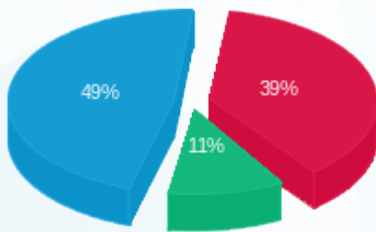

פסגה (334.86 ₪) 49%  
 גבע (96.36 ₪) 11%  
 שפל (420.31 ₪) 39%

הסטוריית צריכה בקוט"ש

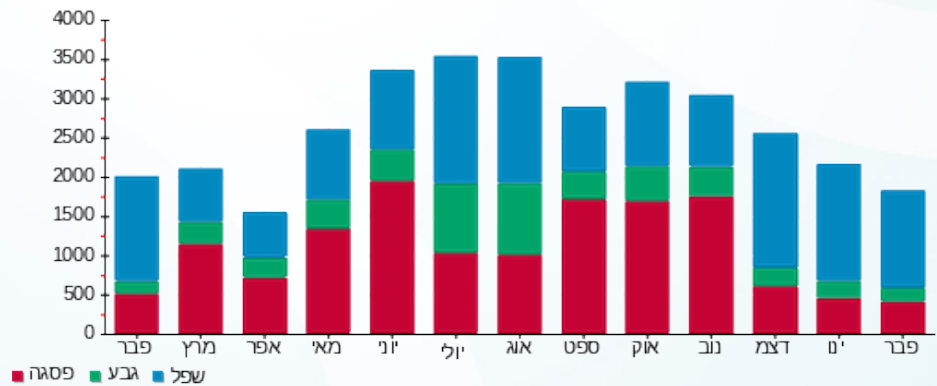



02/03/21 תאריך הפקה:  
 28/02/21 תאריך קריאה נוכחית:  
 01/02/21 תאריך קריאה קודמת:

שם דייר: בניין B - ק.0 - עגבניה  
 שם אתר: מרכז עזריאלי חולון

לקוח/ה נכבד/ה, אנו מתכבדים להגיש את חישוב צריכת החשמל לתקופה 01/02/21 - 28/02/21:

בניין B עגבניה ק.0 - 1 - 13080904 (3x100)

סוג תעריף	סוג צריכה	קריאה קודמת	קריאה נוכחית	סה"כ צריכה בקוט"ש	מחיר לקוט"ש בא"ג	סה"כ לתשלום
		01/02/21	28/02/21			
777	פסגה	96,092.20	97,015.00	922.80	87.59	808.28 ₪
778	גבע	32,449.30	32,797.60	348.30	53.68	186.97 ₪
779	שפל	99,235.50	102,759.40	3,523.90	33.94	1,196.01 ₪

סה"כ לדייר:

פסגה	גבע	שפל	סה"כ	שיא ביקוש
922.80	348.30	3,523.90	4,795.00	24.84
808.28 ₪	186.97 ₪	1,196.01 ₪	2,191.26 ₪	

סה"כ צריכה  
 סה"כ לתשלום

211.60 ₪	תשלום קבוע	
17.04 ₪	תשלום עבור גודל חיבור בKVA (3x100)	
2,419.90 ₪	סה"כ לתשלום	לא כולל מע"מ

התפלגות חיוב בש"ח לפי תעו"ז

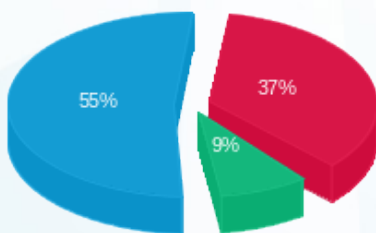

■ פסגה (808.28 ₪)  
 ■ גבע (186.97 ₪)  
 ■ שפל (1,196.01 ₪)

הסטוריית צריכה בקוט"ש

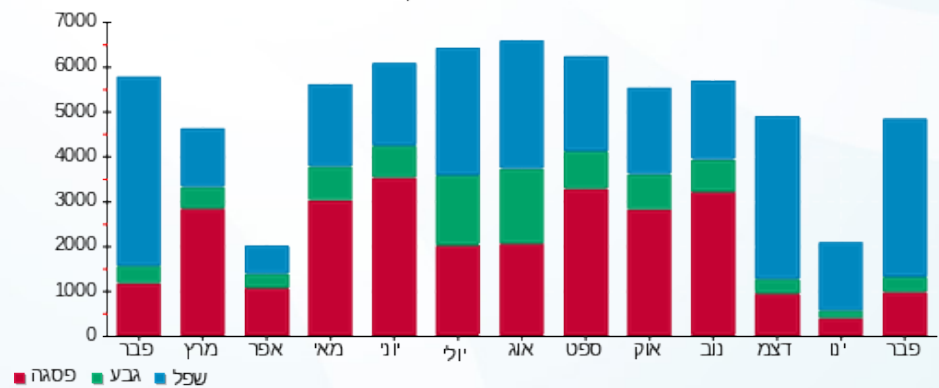



02/03/21 תאריך הפקה:  
 28/02/21 תאריך קריאה נוכחית:  
 01/02/21 תאריך קריאה קודמת:

שם דייר: בניין B - ק.01 - גנרטור  
 שם אתר: מרכז עזריאלי חולון

לקוח/ה נכבד/ה, אנו מתכבדים להגיש את חישוב צריכת החשמל לתקופה 01/02/21 - 28/02/21:

בניין B גנרטור ק.1 - 8 - 13044082

סוג תעריף	סוג צריכה	קריאה קודמת	קריאה נוכחית	סה"כ צריכה בקוט"ש	מחיר לקוט"ש בא"ג	סה"כ לתשלום
		01/02/21	28/02/21			
777	פסגה	25.20	25.20	0.00	87.59	0.00 ₪
778	גבע	5.60	5.60	0.00	53.68	0.00 ₪
779	שפל	72.80	72.80	0.00	33.94	0.00 ₪

סה"כ לדייר:

פסגה	גבע	שפל	סה"כ	שיא ביקוש
0.00	0.00	0.00	0.00	
0.00 ₪	0.00 ₪	0.00 ₪	0.00 ₪	

סה"כ צריכה  
 סה"כ לתשלום

211.60 ₪	תשלום קבוע	
211.60 ₪	סה"כ לתשלום	לא כולל מע"מ

התפלגות חיוב בש"ח לפי תעו"ז

הסטוריית צריכה בקוט"ש

פסגה (0.00 ₪)  
 גבע (0.00 ₪)  
 שפל (0.00 ₪)

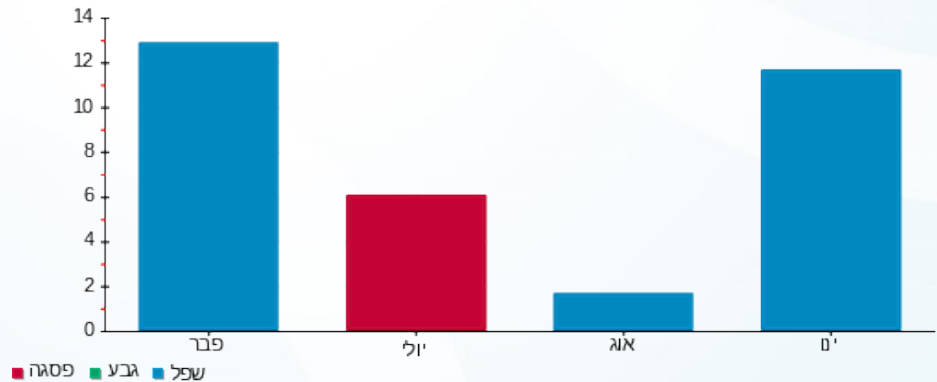



02/03/21 תאריך הפקדה:  
 28/02/21 תאריך קריאה נוכחית:  
 01/02/21 תאריך קריאה קודמת:

שם דייר: בניין B - ק.01 - שובל  
 שם אתר: מרכז עזריאלי חולון

לקוח/ה נכבד/ה, אנו מתכבדים להגיש את חישוב צריכת החשמל לתקופה 01/02/21 - 28/02/21:

בניין B שובל ק.1 - 5 - 13080904 (3x400)

סוג תעריף	סוג צריכה	קריאה קודמת	קריאה נוכחית	סה"כ צריכה בקוט"ש	מחיר לקוט"ש בא"ג	סה"כ לתשלום
פרטי חשבון עבור תאריכים:						
777	פסגה	01/02/21	28/02/21	30.40	87.59	26.63 ₪
778	גבע	8,147.20	8,151.20	4.00	53.68	2.15 ₪
779	שפל	33,297.60	33,661.60	364.00	33.94	123.54 ₪

סה"כ לדייר:

פסגה	גבע	שפל	סה"כ	שיא ביקוש
30.40	4.00	364.00	398.40	12.55
26.63 ₪	2.15 ₪	123.54 ₪	152.32 ₪	

סה"כ צריכה  
 סה"כ לתשלום

0.00 ₪	תשלום קבוע	
68.18 ₪	תשלום עבור גודל חיבור בKVA (3x400)	
220.49 ₪	סה"כ לתשלום	לא כולל מע"מ

התפלגות חיוב בש"ח לפי תעו"ז

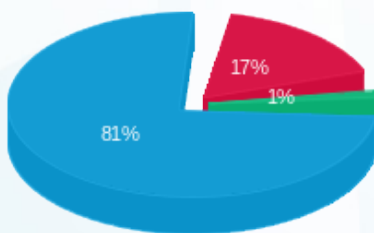

פסגה (26.63 ₪) - 17%  
 גבע (2.15 ₪) - 1%  
 שפל (123.54 ₪) - 81%

הסטוריית צריכה בקוט"ש

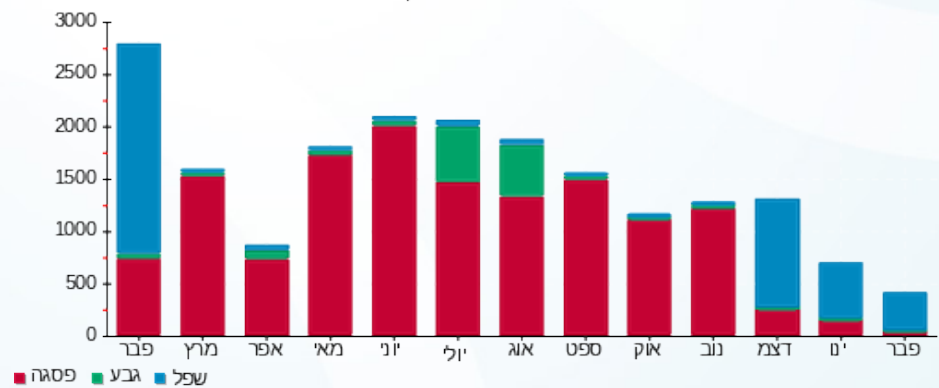



02/03/21 תאריך הפקה:  
 28/02/21 תאריך קריאה נוכחית:  
 01/02/21 תאריך קריאה קודמת:

שם דייר: בנין B - ק.01 - שבט בנימין 1  
 שם אתר: מרכז עזריאלי חולון

לקוח/ה נכבד/ה, אנו מתכבדים להגיש את חישוב צריכת החשמל לתקופה 01/02/21 - 28/02/21:

בנין B שבט בנימין קומה 1 - 11 - 13080904 (3x63)

סוג תעריף	סוג צריכה	קריאה קודמת	קריאה נוכחית	סה"כ צריכה בקוט"ש	מחיר לקוט"ש בא"ג	סה"כ לתשלום
פרטי חשבון עבור תאריכים:						
777	פסגה	01/02/21	28/02/21	88.30	87.59	77.34 ₪
778	גבע	1,820.70	1,840.60	19.90	53.68	10.68 ₪
779	שפל	7,950.40	8,179.30	228.90	33.94	77.69 ₪

סה"כ לדייר:

פסגה	גבע	שפל	סה"כ	שיא ביקוש
88.30	19.90	228.90	337.10	5.88
₪ 77.34	₪ 10.68	₪ 77.69	₪ 165.71	

סה"כ צריכה  
 סה"כ לתשלום

38.02 ₪	תשלום קבוע	
10.74 ₪	תשלום עבור גודל חיבור בKVA (3x63)	
214.47 ₪	סה"כ לתשלום	לא כולל מע"מ

התפלגות חיוב בש"ח לפי תע"ז

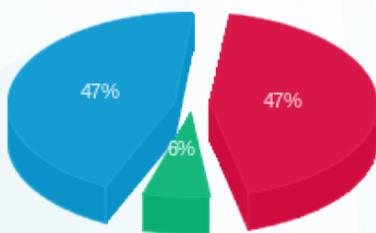

פסגה (₪ 77.34)  
 גבע (₪ 10.68)  
 שפל (₪ 77.69)

הסטוריית צריכה בקוט"ש

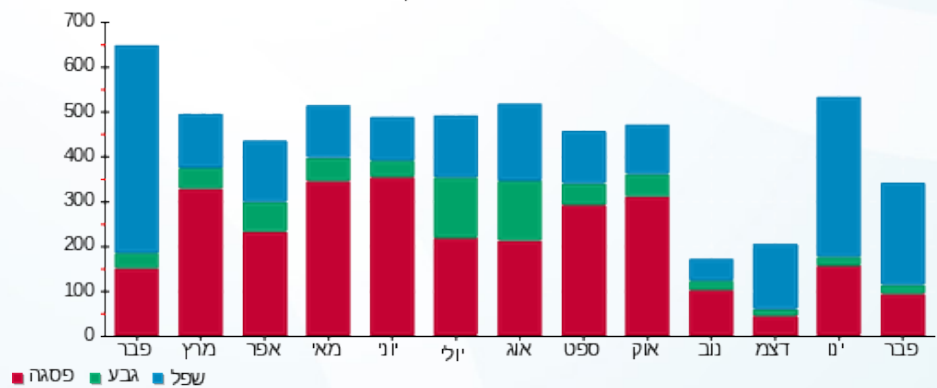



02/03/21 תאריך הפקה:  
 28/02/21 תאריך קריאה נוכחית:  
 01/02/21 תאריך קריאה קודמת:

שם דייר: בניין B - ק.01 - שבט בנימין 2  
 שם אתר: מרכז עזריאלי חולון

לקוח/ה נכבד/ה, אנו מתכבדים להגיש את חישוב צריכת החשמל לתקופה 28/02/21 - 01/02/21:

בניין B שבט בנימין 2 קומה 2 - 10 - 13080904 (3x63)

סוג תעריף	סוג צריכה	קריאה קודמת	קריאה נוכחית	סה"כ צריכה בקוט"ש	מחיר לקוט"ש בא"ג	סה"כ לתשלום
		01/02/21	28/02/21			
777	פסגה	17,257.50	17,461.70	204.20	87.59	178.86 ₪
778	גבע	4,633.40	4,697.60	64.20	53.68	34.46 ₪
779	שפל	12,243.40	12,898.70	655.30	33.94	222.41 ₪

סה"כ לדייר:

פסגה	גבע	שפל	סה"כ	שיא ביקוש
204.20	64.20	655.30	923.70	11.83
178.86 ₪	34.46 ₪	222.41 ₪	435.73 ₪	

סה"כ צריכה  
 סה"כ לתשלום

38.02 ₪	תשלום קבוע	
10.74 ₪	תשלום עבור גודל חיבור בKVA (3x63)	
484.49 ₪	סה"כ לתשלום	לא כולל מע"מ

התפלגות חיוב בש"ח לפי תע"ז

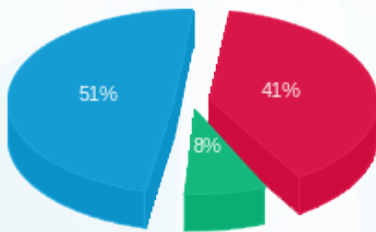

■ פסגה (178.86 ₪)  
 ■ גבע (34.46 ₪)  
 ■ שפל (222.41 ₪)

הסטוריית צריכה בקוט"ש

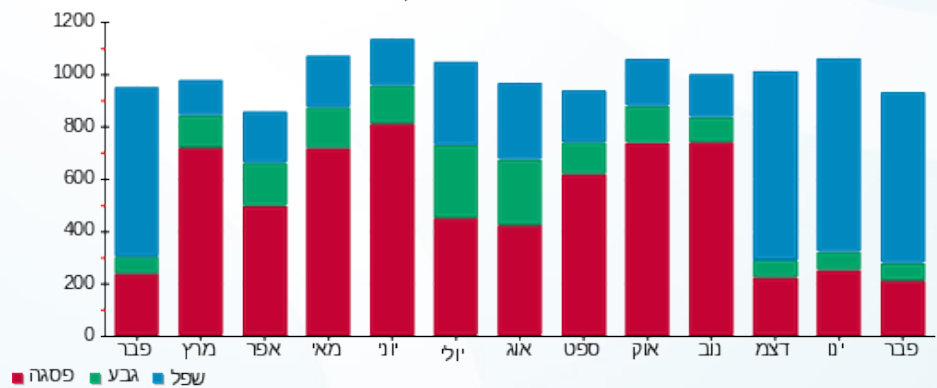

02/03/21 תאריך הפקה:  
 28/02/21 תאריך קריאה נוכחית:  
 01/02/21 תאריך קריאה קודמת:

שם דייר: בניין B - ק.02 - פאב ברוני  
 שם אתר: מרכז עזריאלי חולון

לקוח/ה נכבד/ה, אנו מתכבדים להגיש את חישוב צריכת החשמל לתקופה 01/02/21 - 28/02/21:

בניין B פאב ברוני ק.2 - 14 - 13080904(3x250)

סוג תעריף	סוג צריכה	קריאה קודמת	קריאה נוכחית	סה"כ צריכה בקוט"ש	מחיר לקוט"ש בא"ג	סה"כ לתשלום
פרטי חשבון עבור תאריכים:						
777	פסגה	01/02/21	28/02/21	344.40	87.59	301.66 ₪
778	גבע	35,790.00	35,940.80	150.80	53.68	80.95 ₪
779	שפל	133,501.60	134,673.60	1,172.00	33.94	397.78 ₪

סה"כ לדייר:

פסגה	גבע	שפל	סה"כ	שיא ביקוש
344.40	150.80	1,172.00	1,667.20	14.96
301.66 ₪	80.95 ₪	397.78 ₪	780.39 ₪	

סה"כ צריכה  
 סה"כ לתשלום

211.60 ₪	תשלום קבוע	
42.61 ₪	תשלום עבור גודל חיבור בKVA (3x250)	
1,034.60 ₪	סה"כ לתשלום	לא כולל מע"מ

התפלגות חיוב בש"ח לפי תעו"ז

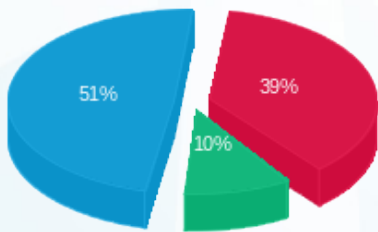

פסגה (301.66 ₪) 51%  
 גבע (80.95 ₪) 10%  
 שפל (397.78 ₪) 39%

הסטוריית צריכה בקוט"ש

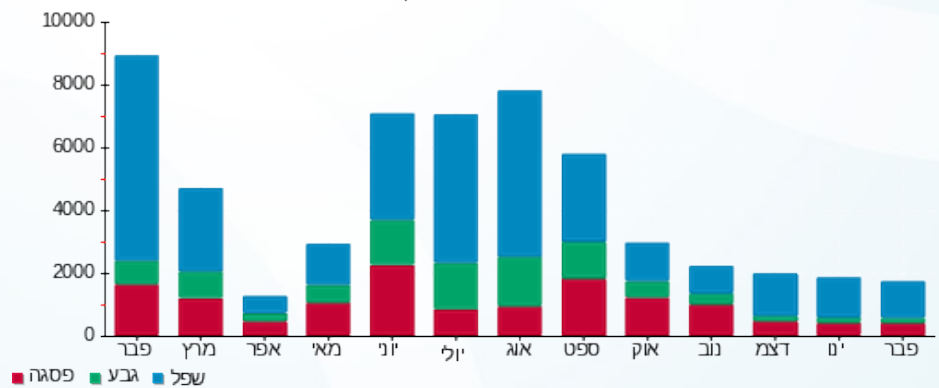



02/03/21 תאריך הפקה:  
 28/02/21 תאריך קריאה נוכחית:  
 01/02/21 תאריך קריאה קודמת:

שם דייר: בניין B - ק.02 - שובל  
 שם אתר: מרכז עזריאלי חולון

לקוח/ה נכבד/ה, אנו מתכבדים להגיש את חישוב צריכת החשמל לתקופה 01/02/21 - 28/02/21:

בניין B שובל ק.2 - 8 - 13080904(3x400)

סוג תעריף	סוג צריכה	קריאה קודמת	קריאה נוכחית	סה"כ צריכה בקוט"ש	מחיר לקוט"ש בא"ג	סה"כ לתשלום
		01/02/21	28/02/21			
777	פסגה	107,798.40	108,026.40	228.00	87.59	199.71 ₪
778	גבע	28,661.60	28,757.60	96.00	53.68	51.53 ₪
779	שפל	88,056.00	88,988.00	932.00	33.94	316.32 ₪

סה"כ לדיר:

פסגה	גבע	שפל	סה"כ	שיא ביקוש
228.00	96.00	932.00	1,256.00	11.26
199.71 ₪	51.53 ₪	316.32 ₪	567.56 ₪	

סה"כ צריכה  
 סה"כ לתשלום

211.60 ₪	תשלום קבוע	
68.18 ₪	תשלום עבור גודל חיבור בKVA (3x400)	
847.33 ₪	סה"כ לתשלום	לא כולל מע"מ

התפלגות חיוב בש"ח לפי תע"ז

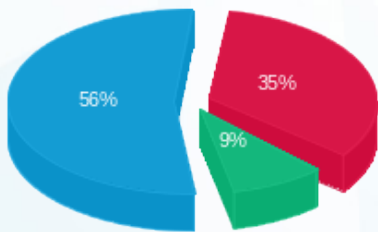

פסגה (199.71 ₪) 56%  
 גבע (51.53 ₪) 9%  
 שפל (316.32 ₪) 35%

הסטוריית צריכה בקוט"ש

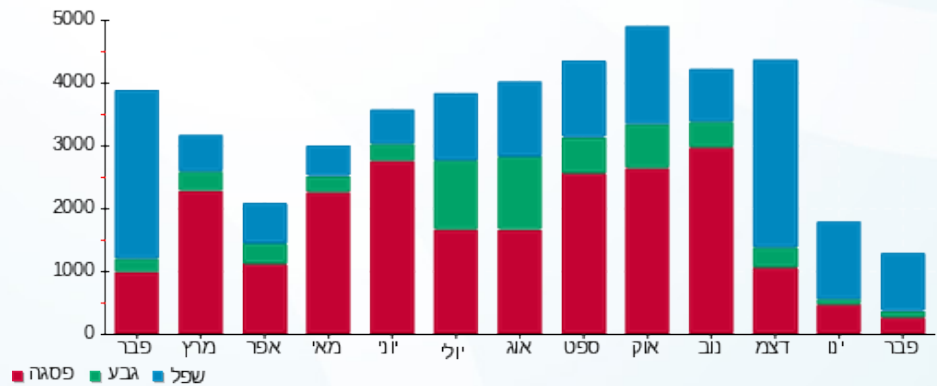

02/03/21 תאריך הפקה:  
 28/02/21 תאריך קריאה נוכחית:  
 01/02/21 תאריך קריאה קודמת:

שם דייר: בניין B - ק.02 - בנק מרכנתיל  
 שם אתר: מרכז עזריאלי חולון

**לקוח/ה נכבד/ה, אנו מתכבדים להגיש את חישוב צריכת החשמל לתקופה 01/02/21 - 28/02/21:**

**בניין B - בנק מרכנתיל ק.2 - 7 - 13080904(3x80)**

סוג תעריף	סוג צריכה	קריאה קודמת	קריאה נוכחית	סה"כ צריכה בקוט"ש	מחיר לקוט"ש בא"ג	סה"כ לתשלום
		01/02/21	28/02/21			
777	פסגה	26,747.80	27,258.20	510.40	87.59	447.06 ₪
778	גבע	9,409.70	9,602.80	193.10	53.68	103.66 ₪
779	שפל	32,944.60	34,880.90	1,936.30	33.94	657.18 ₪

סה"כ לדייר:

פסגה	גבע	שפל	סה"כ	שיא ביקוש
510.40	193.10	1,936.30	2,639.80	10.29
₪ 447.06	₪ 103.66	₪ 657.18	₪ 1,207.90	

סה"כ צריכה  
 סה"כ לתשלום

211.60 ₪	<b>תשלום קבוע</b>	
13.64 ₪	<b>תשלום עבור גודל חיבור בKVA (3x80)</b>	
1,433.13 ₪	<b>סה"כ לתשלום</b>	<b>לא כולל מע"מ</b>

התפלגות חיוב בש"ח לפי תעו"ז

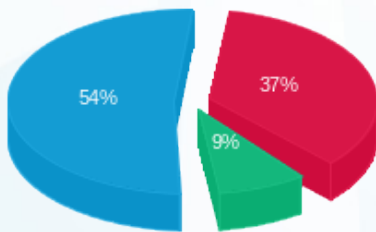

■ פסגה (₪ 447.06)  
 ■ גבע (₪ 103.66)  
 ■ שפל (₪ 657.18)

הסטוריית צריכה בקוט"ש

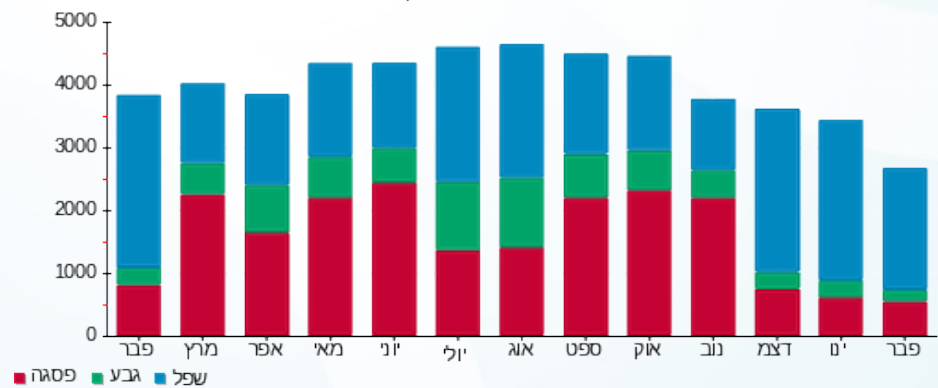

02/03/21 תאריך הפקה:  
 28/02/21 תאריך קריאה נוכחית:  
 01/02/21 תאריך קריאה קודמת:

שם דייר: בנין B - ק.03 - איתי לייסר  
 שם אתר: מרכז עזריאלי חולון

**לקוח/ה נכבד/ה, אנו מתכבדים להגיש את חישוב צריכת החשמל לתקופה 01/02/21 - 28/02/21:**

**בנין B איתי לייסר ק.3 - 7 - 18029660(3x63)**

סוג תעריף	סוג צריכה	קריאה קודמת	קריאה נוכחית	סה"כ צריכה בקוט"ש	מחיר לקוט"ש בא"ג	סה"כ לתשלום
פרטי חשבון עבור תאריכים:						
777	פסגה	01/02/21	28/02/21	258.90	87.59	226.77 ₪
778	גבע	2,027.20	2,027.20	0.00	53.68	0.00 ₪
779	שפל	3,048.30	3,495.00	446.70	33.94	151.61 ₪

סה"כ לדייר:

פסגה	גבע	שפל	סה"כ	שיא ביקוש
258.90	0.00	446.70	705.60	6.79
226.77 ₪	0.00 ₪	151.61 ₪	378.38 ₪	

סה"כ צריכה  
 סה"כ לתשלום

211.60 ₪	<b>תשלום קבוע</b>	
10.74 ₪	<b>תשלום עבור גודל חיבור בKVA (3x63)</b>	
600.72 ₪	<b>סה"כ לתשלום</b>	<b>לא כולל מע"מ</b>

התפלגות חיוב בש"ח לפי תעו"ז

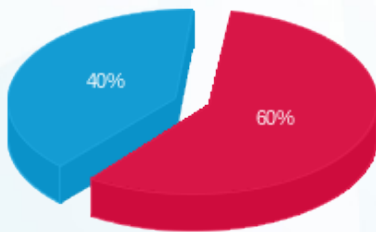

■ פסגה (226.77 ₪)  
 ■ גבע (0.00 ₪)  
 ■ שפל (151.61 ₪)

הסטוריית צריכה בקוט"ש

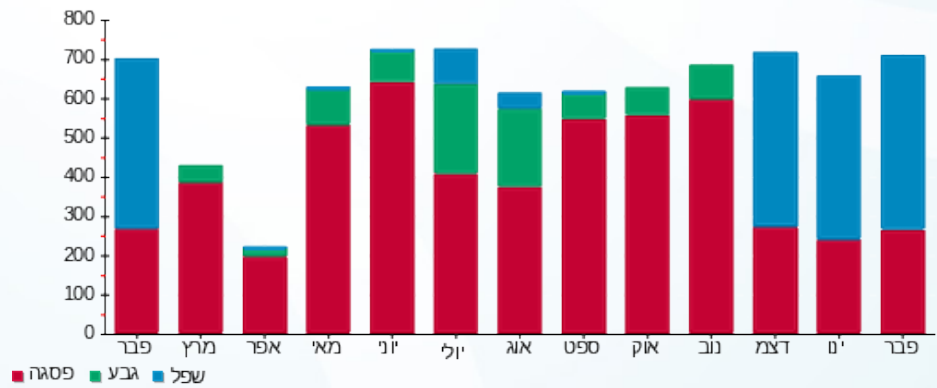

02/03/21 תאריך הפקה:  
 28/02/21 תאריך קריאה נוכחית:  
 01/02/21 תאריך קריאה קודמת:

שם דייר: בנין B - ק.03 - אמריקן לייזר  
 שם אתר: מרכז עזריאלי חולון

**לקוח/ה נכבד/ה, אנו מתכבדים להגיש את חישוב צריכת החשמל לתקופה 01/02/21 - 28/02/21:**

**בנין B אמריקן לייזר ק.3 - 4 - 18029660(3x63)**

סוג תעריף	סוג צריכה	קריאה קודמת	קריאה נוכחית	סה"כ צריכה בקוט"ש	מחיר לקוט"ש בא"ג	סה"כ לתשלום
		01/02/21	28/02/21			
777	פסגה	13,882.60	14,229.00	346.40	87.59	303.41 ₪
778	גבע	4,720.70	4,749.80	29.10	53.68	15.62 ₪
779	שפל	7,261.60	7,891.50	629.90	33.94	213.79 ₪

**סה"כ לדייר:**

פסגה	גבע	שפל	סה"כ	שיא ביקוש
346.40	29.10	629.90	1,005.40	10.90
303.41 ₪	15.62 ₪	213.79 ₪	532.82 ₪	

סה"כ צריכה  
 סה"כ לתשלום

211.60 ₪	<b>תשלום קבוע</b>	
10.74 ₪	<b>תשלום עבור גודל חיבור בKVA (3x63)</b>	
755.16 ₪	<b>סה"כ לתשלום</b>	<b>לא כולל מע"מ</b>

התפלגות חיוב בש"ח לפי תע"ז

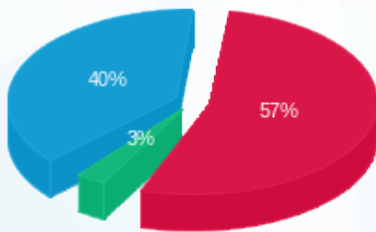

פסגה (303.41 ₪) 57%  
 גבע (15.62 ₪) 3%  
 שפל (213.79 ₪) 40%

הסטוריית צריכה בקוט"ש

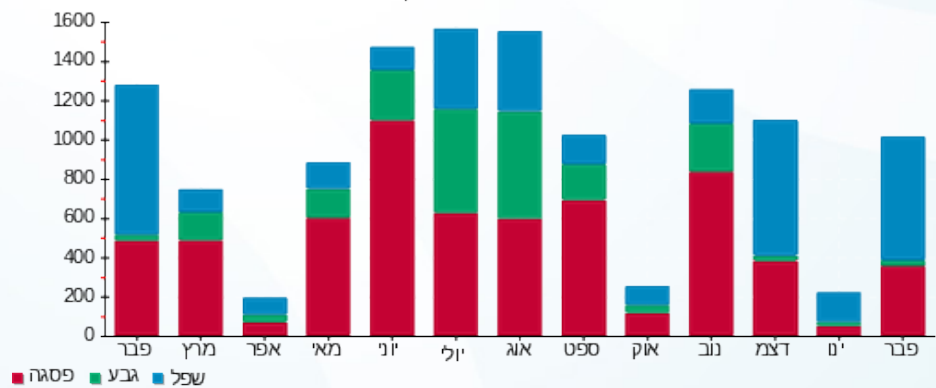



02/03/21

תאריך הפקה:

שם דייר: בניין B - ק.03 - אפרת פקץ - מכון מסלול  
שם אתר: מרכז עזריאלי חולון

28/02/21

תאריך קריאה נוכחית:

01/02/21

תאריך קריאה קודמת:

לקוח/ה נכבד/ה, אנו מתכבדים להגיש את חישוב צריכת החשמל לתקופה 01/02/21 - 28/02/21:

בניין B אפרת פקץ - מכון מסלול ק.3 - 6 - 18029660(3x40)

סוג תעריף	סוג צריכה	קריאה קודמת	קריאה נוכחית	סה"כ צריכה בקוט"ש	מחיר לקוט"ש בא"ג	סה"כ לתשלום
		01/02/21	28/02/21			
777	פסגה	13,168.40	13,553.10	384.70	87.59	336.96 ₪
778	גבע	4,636.60	4,654.40	17.80	53.68	9.56 ₪
779	שפל	4,862.50	5,419.50	557.00	33.94	189.05 ₪

סה"כ לדייר:

פסגה	גבע	שפל	סה"כ	שיא ביקוש
384.70	17.80	557.00	959.50	6.92
₪ 336.96	₪ 9.56	₪ 189.05	₪ 535.56	

סה"כ צריכה

סה"כ לתשלום

211.60 ₪	תשלום קבוע	
6.82 ₪	תשלום עבור גודל חיבור בKVA (3x40)	
753.98 ₪	סה"כ לתשלום	לא כולל מע"מ

התפלגות חיוב בש"ח לפי תעו"ז

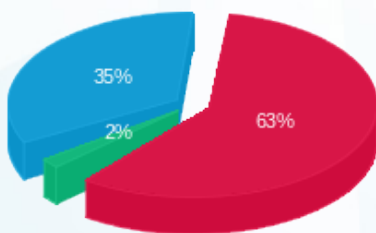

- פסגה (336.96 ₪) 63%
- גבע (9.56 ₪) 2%
- שפל (189.05 ₪) 35%

הסטוריית צריכה בקוט"ש

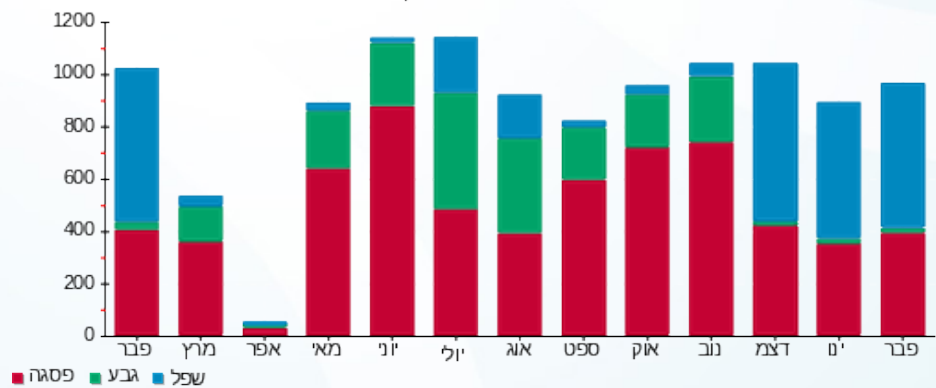



02/03/21 תאריך הפקה:  
 28/02/21 תאריך קריאה נוכחית:  
 01/02/21 תאריך קריאה קודמת:

שם דייר: בניין B - ק.03 - דרוביט  
 שם אתר: מרכז עזריאלי חולון

לקוח/ה נכבד/ה, אנו מתכבדים להגיש את חישוב צריכת החשמל לתקופה 01/02/21 - 28/02/21:

בניין B - דרוביט ק.3 - 9 - 18029660(3x63)

סוג תעריף	סוג צריכה	קריאה קודמת	קריאה נוכחית	סה"כ צריכה בקוט"ש	מחיר לקוט"ש בא"ג	סה"כ לתשלום
		01/02/21	28/02/21			
777	פסגה	11,351.80	11,545.30	193.50	87.59	169.49 ₪
778	גבע	2,463.00	2,516.10	53.10	53.68	28.50 ₪
779	שפל	7,871.90	8,458.10	586.20	33.94	198.96 ₪

סה"כ לדיר:

פסגה	גבע	שפל	סה"כ	שיא ביקוש
193.50	53.10	586.20	832.80	5.24
169.49 ₪	28.50 ₪	198.96 ₪	396.95 ₪	

סה"כ צריכה  
 סה"כ לתשלום

211.60 ₪	תשלום קבוע	
10.74 ₪	תשלום עבור גודל חיבור בKVA (3x63)	
619.28 ₪	סה"כ לתשלום	לא כולל מע"מ

התפלגות חיוב בש"ח לפי תעו"ז

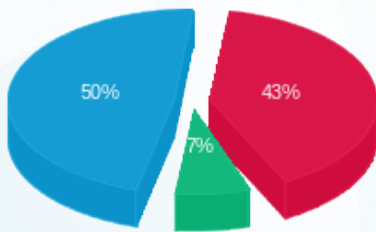

■ פסגה (169.49 ₪)  
 ■ גבע (28.50 ₪)  
 ■ שפל (198.96 ₪)

הסטוריית צריכה בקוט"ש

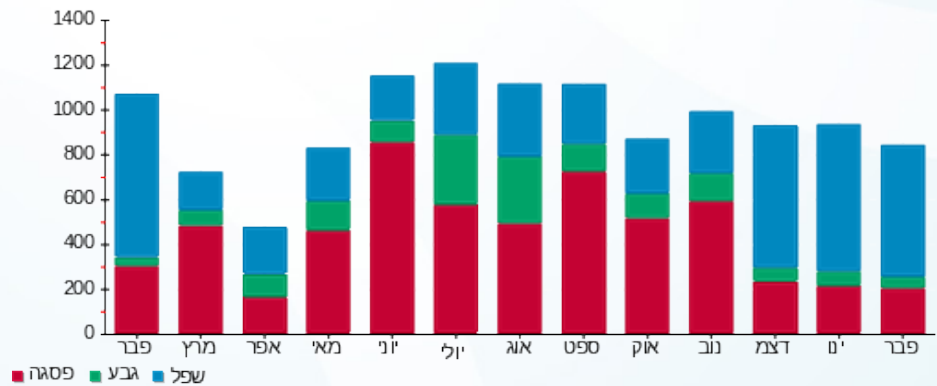

■ פסגה ■ גבע ■ שפל





02/03/21 תאריך הפקה:  
 28/02/21 תאריך קריאה נוכחית:  
 01/02/21 תאריך קריאה קודמת:

שם דייר: בניין B - ק.03 - חברת פריאט  
 שם אתר: מרכז עזריאלי חולון

לקוח/ה נכבד/ה, אנו מתכבדים להגיש את חישוב צריכת החשמל לתקופה 01/02/21 - 28/02/21:

בניין B - ק.03 - חברת פריאט - 3 - 18029660(3x80)

סה"כ לתשלום	מחיר לקוט"ש בא"ג	סה"כ צריכה בקוט"ש	קריאה נוכחית	קריאה קודמת	סוג צריכה	סוג תעריף
			28/02/21	01/02/21		פרטי חשבון עבור תאריכים:
₪ 357.02	87.59	407.60	1,954.40	1,546.80	פסגה	777
₪ 70.75	53.68	131.80	550.70	418.90	גבע	778
₪ 399.88	33.94	1,178.20	3,723.10	2,544.90	שפל	779

סה"כ לדייר:

שיא ביקוש	סה"כ	שפל	גבע	פסגה
5.66	1,717.60	1,178.20	131.80	407.60
	₪ 827.65	₪ 399.88	₪ 70.75	₪ 357.02

סה"כ צריכה  
 סה"כ לתשלום

₪ 211.60	<b>תשלום קבוע</b>	
₪ 13.64	<b>תשלום עבור גודל חיבור בKVA (3x80)</b>	
₪ 1,052.88	<b>סה"כ לתשלום</b>	<b>לא כולל מע"מ</b>

התפלגות חיוב בש"ח לפי תע"ז

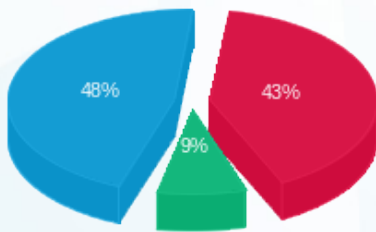

פסגה (₪ 357.02) ■  
 גבע (₪ 70.75) ■  
 שפל (₪ 399.88) ■

הסטוריית צריכה בקוט"ש

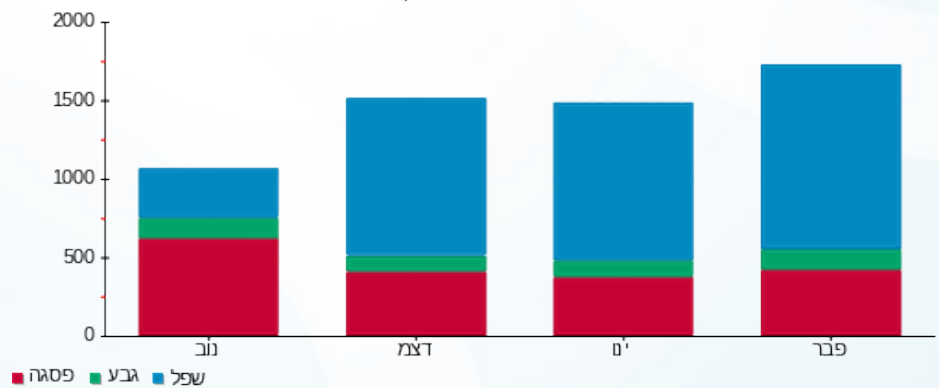



02/03/21 תאריך הפקה:  
 28/02/21 תאריך קריאה נוכחית:  
 01/02/21 תאריך קריאה קודמת:

שם דייר: בניין B - ק.03 - לנבר מהנדסים  
 שם אתר: מרכז עזריאלי חולון

לקוח/ה נכבד/ה, אנו מתכבדים להגיש את חישוב צריכת החשמל לתקופה 01/02/21 - 28/02/21:

בניין B לנבר מהנדסים ק.3 - 8 - 18029660(3x80)

סה"כ לתשלום	מחיר לקוט"ש בא"ג	סה"כ צריכה בקוט"ש	קריאה נוכחית	קריאה קודמת	סוג צריכה	סוג תעריף
			28/02/21	01/02/21		פרטי חשבון עבור תאריכים:
172.46 ₪	87.59	196.90	10,237.50	10,040.60	פסגה	777
33.50 ₪	53.68	62.40	3,148.60	3,086.20	גבע	778
246.00 ₪	33.94	724.80	12,058.40	11,333.60	שפל	779

סה"כ לדייר:

שיא ביקוש	סה"כ	שפל	גבע	פסגה
9.00	984.10	724.80	62.40	196.90
	451.96 ₪	246.00 ₪	33.50 ₪	172.46 ₪

סה"כ צריכה  
 סה"כ לתשלום

211.60 ₪	<b>תשלום קבוע</b>	
13.64 ₪	<b>תשלום עבור גודל חיבור בKVA (3x80)</b>	
677.19 ₪	<b>סה"כ לתשלום</b>	<b>לא כולל מע"מ</b>

התפלגות חיוב בש"ח לפי תע"ז

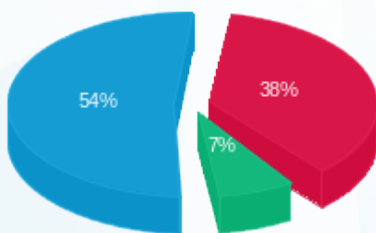

■ פסגה (172.46 ₪)  
 ■ גבע (33.50 ₪)  
 ■ שפל (246.00 ₪)

הסטוריית צריכה בקוט"ש

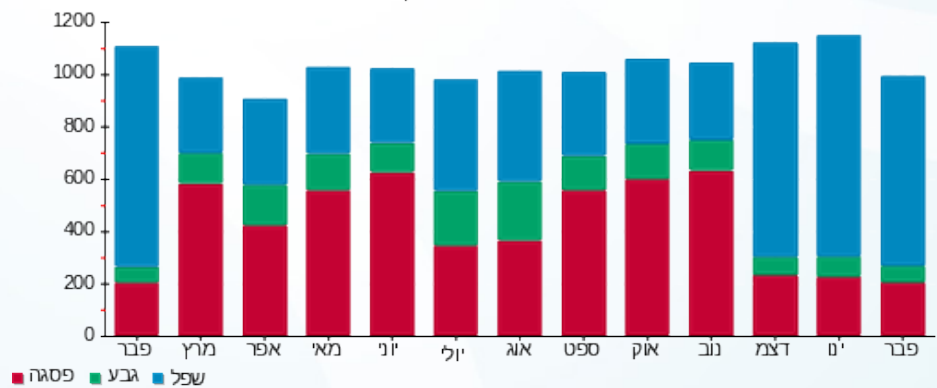

02/03/21 תאריך הפקה:  
 28/02/21 תאריך קריאה נוכחית:  
 01/02/21 תאריך קריאה קודמת:

שם דייר: בניין B - ק.03 - מריליו ובניו  
 שם אתר: מרכז עזריאלי חולון

**לקוח/ה נכבד/ה, אנו מתכבדים להגיש את חישוב צריכת החשמל לתקופה 01/02/21 - 28/02/21:**

בניין B מריליו ובניו בניין B ק.3 - 2 - (3x80)18029660

סוג תעריף	סוג צריכה	קריאה קודמת	קריאה נוכחית	סה"כ צריכה בקוט"ש	מחיר לקוט"ש בא"ג	סה"כ לתשלום
פרטי חשבון עבור תאריכים:						
777	פסגה	01/02/21	28/02/21	43.00	87.59	37.66 ₪
778	גבע	298.00	298.20	0.20	53.68	0.11 ₪
779	שפל	844.60	901.20	56.60	33.94	19.21 ₪

סה"כ לדייר:

פסגה	גבע	שפל	סה"כ	שיא ביקוש
43.00	0.20	56.60	99.80	1.52
₪ 37.66	₪ 0.11	₪ 19.21	₪ 56.98	

סה"כ צריכה  
 סה"כ לתשלום

211.60 ₪	<b>תשלום קבוע</b>	
13.64 ₪	<b>תשלום עבור גודל חיבור בKVA (3x80)</b>	
282.22 ₪	<b>סה"כ לתשלום</b>	<b>לא כולל מע"מ</b>

התפלגות חיוב בש"ח לפי תע"ז

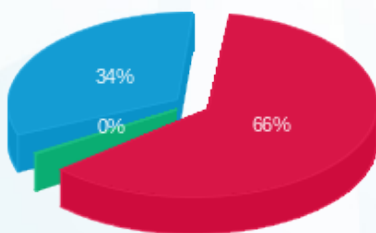

פסגה (₪ 37.66) 66%  
 גבע (₪ 0.11) 0%  
 שפל (₪ 19.21) 34%

הסטוריית צריכה בקוט"ש

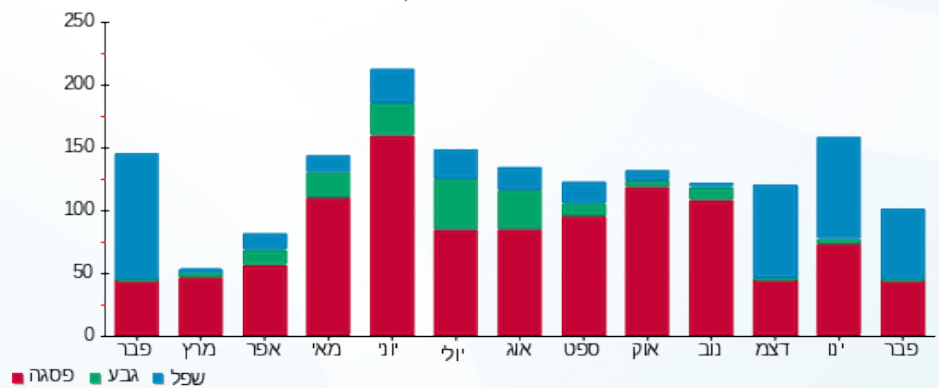



02/03/21 תאריך הפקדה:  
 28/02/21 תאריך קריאה נוכחית:  
 01/02/21 תאריך קריאה קודמת:

שם דייר: בנין B - ק.03 - סלקטד  
 שם אתר: מרכז עזריאלי חולון

לקוח/ה נכבד/ה, אנו מתכבדים להגיש את חישוב צריכת החשמל לתקופה 01/02/21 - 28/02/21:

בנין B סלקטד ק.3 - 11 - 18029660(3x63)

סוג תעריף	סוג צריכה	קריאה קודמת	קריאה נוכחית	סה"כ צריכה בקוט"ש	מחיר לקוט"ש בא"ג	סה"כ לתשלום
פרטי חשבון עבור תאריכים:						
777	פסגה	01/02/21	28/02/21	113.15	87.59	99.11 ₪
778	גבע	1,858.15	1,893.15	35.00	53.68	18.79 ₪
779	שפל	5,921.30	6,242.70	321.40	33.94	109.08 ₪

סה"כ לדייר:

פסגה	גבע	שפל	סה"כ	שיא ביקוש
113.15	35.00	321.40	469.55	1.78
99.11 ₪	18.79 ₪	109.08 ₪	226.98 ₪	

סה"כ צריכה  
 סה"כ לתשלום

211.60 ₪	תשלום קבוע	
10.74 ₪	תשלום עבור גודל חיבור בKVA (3x63)	
449.32 ₪	סה"כ לתשלום	לא כולל מע"מ

התפלגות חיוב בש"ח לפי תע"ז

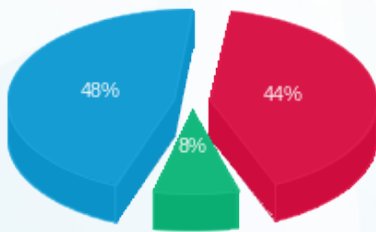

■ פסגה (99.11 ₪)  
 ■ גבע (18.79 ₪)  
 ■ שפל (109.08 ₪)

הסטוריית צריכה בקוט"ש

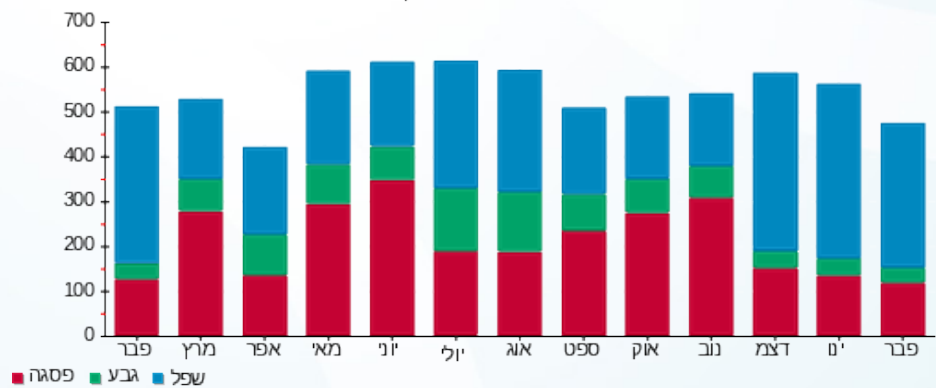

02/03/21 תאריך הפקה:  
 28/02/21 תאריך קריאה נוכחית:  
 01/02/21 תאריך קריאה קודמת:

שם דייר: בנין B - ק.03 - עו"ד רפאל  
 שם אתר: מרכז עזריאלי חולון

לקוח/ה נכבד/ה, אנו מתכבדים להגיש את חישוב צריכת החשמל לתקופה 01/02/21 - 28/02/21:

בנין B - ק.03 - עו"ד רפאל - 5 - 18029660 (3x63)

סה"כ לתשלום	מחיר לקוט"ש בא"ג	סה"כ צריכה בקוט"ש	קריאה נוכחית	קריאה קודמת	סוג צריכה	סוג תעריף
			28/02/21	01/02/21		פרטי חשבון עבור תאריכים:
112.99 ₪	87.59	129.00	7,905.85	7,776.85	פסגה	777
17.34 ₪	53.68	32.30	1,730.35	1,698.05	גבע	778
107.93 ₪	33.94	318.00	5,831.60	5,513.60	שפל	779

סה"כ לדייר:

שיא ביקוש	סה"כ	שפל	גבע	פסגה
3.95	479.30	318.00	32.30	129.00
	238.26 ₪	107.93 ₪	17.34 ₪	112.99 ₪

סה"כ צריכה  
 סה"כ לתשלום

211.60 ₪	<b>תשלום קבוע</b>	
10.74 ₪	<b>תשלום עבור גודל חיבור בKVA (3x63)</b>	
460.60 ₪	<b>סה"כ לתשלום</b>	<b>לא כולל מע"מ</b>

התפלגות חיוב בש"ח לפי תעו"ז

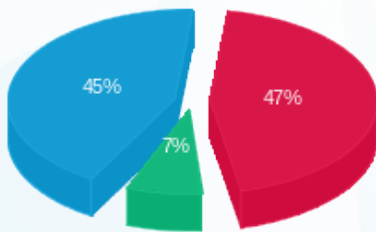

■ פסגה (112.99 ₪)  
 ■ גבע (17.34 ₪)  
 ■ שפל (107.93 ₪)

הסטוריית צריכה בקוט"ש

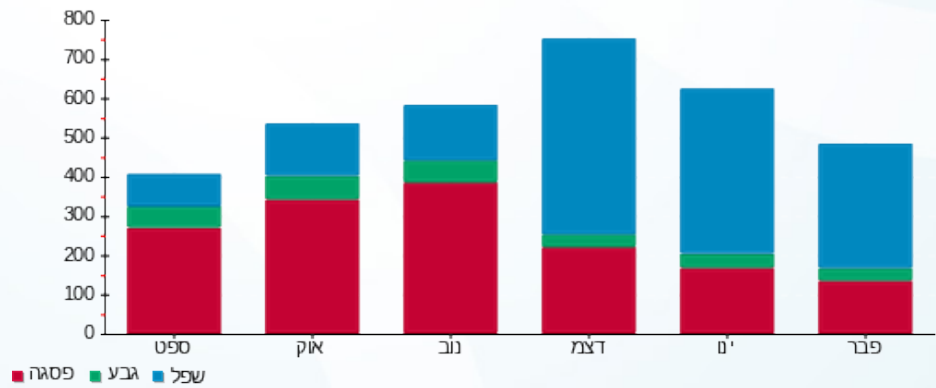



02/03/21 תאריך הפקה:  
 28/02/21 תאריך קריאה נוכחית:  
 01/02/21 תאריך קריאה קודמת:

שם דייר: בניין B - ק.04 - אי פי גרופ  
 שם אתר: מרכז עזריאלי חולון

לקוח/ה נכבד/ה, אנו מתכבדים להגיש את חישוב צריכת החשמל לתקופה 01/02/21 - 28/02/21:

בניין B אי פי גרופ ק. 4 - 3 - 15129207(3x20)

סוג תעריף	סוג צריכה	קריאה קודמת	קריאה נוכחית	סה"כ צריכה בקוט"ש	מחיר לקוט"ש בא"ג	סה"כ לתשלום
		01/02/21	28/02/21			
777	פסגה	11,615.05	11,809.60	194.55	87.59	170.41 ₪
778	גבע	4,285.80	4,340.85	55.05	53.68	29.55 ₪
779	שפל	11,435.25	11,976.60	541.35	33.94	183.73 ₪

סה"כ לדייר:

פסגה	גבע	שפל	סה"כ	שיא ביקוש
194.55	55.05	541.35	790.95	4.73
170.41 ₪	29.55 ₪	183.73 ₪	383.69 ₪	

סה"כ צריכה  
 סה"כ לתשלום

211.60 ₪	תשלום קבוע	
3.41 ₪	תשלום עבור גודל חיבור בKVA (3x20)	
598.70 ₪	סה"כ לתשלום	לא כולל מע"מ

התפלגות חיוב בש"ח לפי תעו"ז

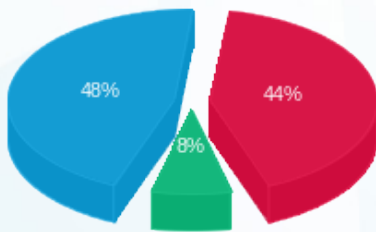

■ פסגה (170.41 ₪)  
 ■ גבע (29.55 ₪)  
 ■ שפל (183.73 ₪)

הסטוריית צריכה בקוט"ש

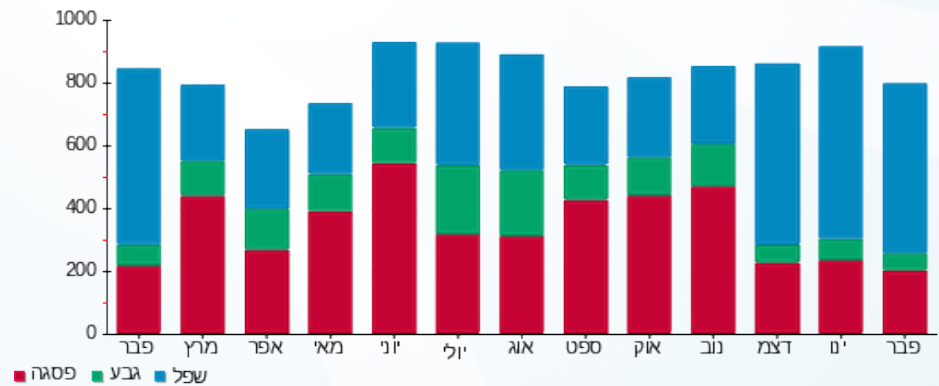

02/03/21 תאריך הפקה:  
 28/02/21 תאריך קריאה נוכחית:  
 01/02/21 תאריך קריאה קודמת:

שם דייר: בניין B - ק.04 - אייל פתרות  
 שם אתר: מרכז עזריאלי חולון

**לקוח/ה נכבד/ה, אנו מתכבדים להגיש את חישוב צריכת החשמל לתקופה 01/02/21 - 28/02/21:**

בניין B אייל פתרות ק. 4 - 8 - 15129207(0x0)

סוג תעריף	סוג צריכה	קריאה קודמת	קריאה נוכחית	סה"כ צריכה בקוט"ש	מחיר לקוט"ש בא"ג	סה"כ לתשלום
פרטי חשבון עבור תאריכים:						
777	פסגה	01/02/21	28/02/21	4.40	87.59	3.85 ₪
778	גבע	170.60	171.40	0.80	53.68	0.43 ₪
779	שפל	675.90	701.70	25.80	33.94	8.76 ₪

סה"כ לדייר:

פסגה	גבע	שפל	סה"כ	שיא ביקוש
4.40	0.80	25.80	31.00	0.78
3.85 ₪	0.43 ₪	8.76 ₪	13.04 ₪	

סה"כ צריכה  
 סה"כ לתשלום

0.00 ₪	<b>תשלום קבוע</b>	
0.00 ₪	<b>תשלום עבור גודל חיבור בKVA (0x0)</b>	
13.04 ₪	<b>סה"כ לתשלום</b>	<b>לא כולל מע"מ</b>

התפלגות חיוב בש"ח לפי תע"ז

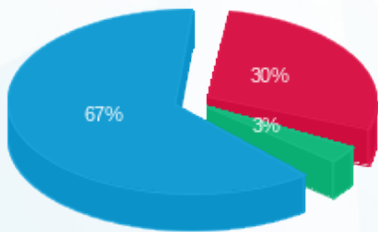

פסגה (3.85 ₪) 67%  
 גבע (0.43 ₪) 30%  
 שפל (8.76 ₪) 3%

הסטוריית צריכה בקוט"ש

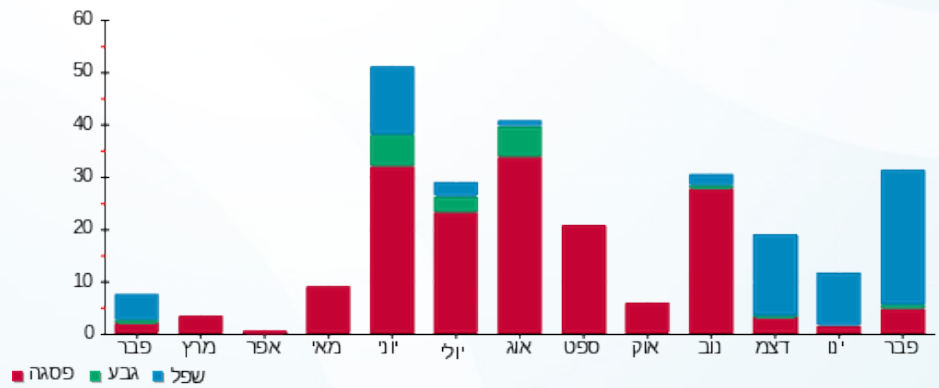

02/03/21 תאריך הפקה:  
 28/02/21 תאריך קריאה נוכחית:  
 01/02/21 תאריך קריאה קודמת:

שם דייר: בניין B - ק.04 - אייל פתרונות תוכנה  
 שם אתר: מרכז עזריאלי חולון

**לקוח/ה נכבד/ה, אנו מתכבדים להגיש את חישוב צריכת החשמל לתקופה 01/02/21 - 28/02/21:**

בניין B אייל פתרונות תוכנה ק. 4 - 5 - 15129207(0x0)

סוג תעריף	סוג צריכה	קריאה קודמת	קריאה נוכחית	סה"כ צריכה בקוט"ש	מחיר לקוט"ש בא"ג	סה"כ לתשלום
פרטי חשבון עבור תאריכים:						
777	פסגה	01/02/21	28/02/21	362.60	87.59	317.60 ₪
778	גבע	6,700.90	6,774.50	73.60	53.68	39.51 ₪
779	שפל	19,628.00	20,538.10	910.10	33.94	308.89 ₪

סה"כ לדייר:

פסגה	גבע	שפל	סה"כ	שיא ביקוש
362.60	73.60	910.10	1,346.30	6.98
₪ 317.60	₪ 39.51	₪ 308.89	₪ 666.00	

סה"כ צריכה  
 סה"כ לתשלום

211.60 ₪	<b>תשלום קבוע</b>	
0.00 ₪	<b>תשלום עבור גודל חיבור בKVA (0x0)</b>	
877.60 ₪	<b>סה"כ לתשלום</b>	<b>לא כולל מע"מ</b>

התפלגות חיוב בש"ח לפי תע"ז

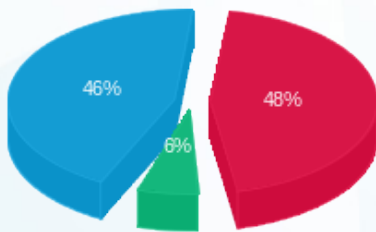

■ פסגה (₪ 317.60)  
 ■ גבע (₪ 39.51)  
 ■ שפל (₪ 308.89)

הסטוריית צריכה בקוט"ש

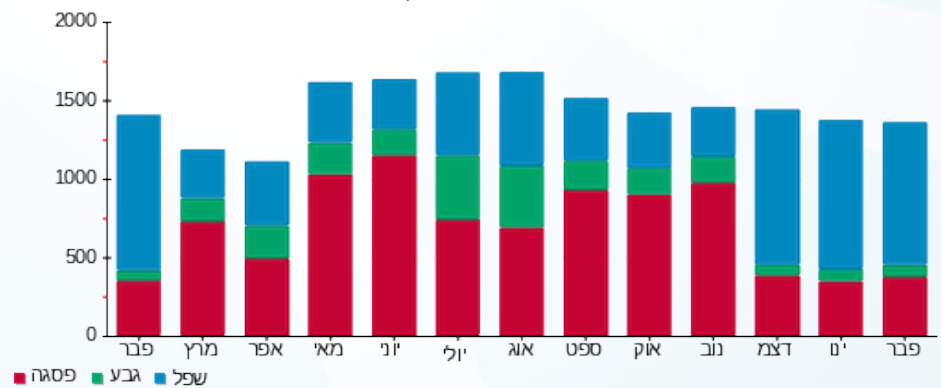



02/03/21 תאריך הפקה:  
 28/02/21 תאריך קריאה נוכחית:  
 01/02/21 תאריך קריאה קודמת:

שם דייר: בניין B - ק.04 - אפצי פתרונות כח ישראל  
 שם אתר: מרכז עזריאלי חולון

לקוח/ה נכבד/ה, אנו מתכבדים להגיש את חישוב צריכת החשמל לתקופה 01/02/21 - 28/02/21:

בניין B אפצי פתרונות כח ישראל ק.4 - 6 - (3x80)15129207

סוג תעריף	סוג צריכה	קריאה קודמת	קריאה נוכחית	סה"כ צריכה בקוט"ש	מחיר לקוט"ש בא"ג	סה"כ לתשלום
		01/02/21	28/02/21			
777	פסגה	16,849.00	17,118.00	269.00	87.59	235.62 ₪
778	גבע	4,931.10	4,995.90	64.80	53.68	34.78 ₪
779	שפל	16,824.30	17,535.40	711.10	33.94	241.35 ₪

סה"כ לדייר:

פסגה	גבע	שפל	סה"כ	שיא ביקוש
269.00	64.80	711.10	1,044.90	5.54
235.62 ₪	34.78 ₪	241.35 ₪	511.75 ₪	

סה"כ צריכה  
 סה"כ לתשלום

211.60 ₪	תשלום קבוע	
13.64 ₪	תשלום עבור גודל חיבור בKVA (3x80)	
736.98 ₪	סה"כ לתשלום	לא כולל מע"מ

התפלגות חיוב בש"ח לפי תע"ז

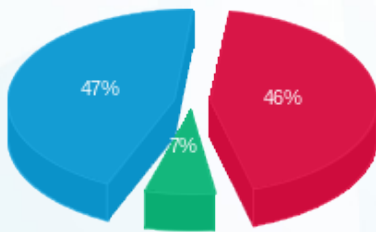

■ פסגה (235.62 ₪)  
 ■ גבע (34.78 ₪)  
 ■ שפל (241.35 ₪)

הסטוריית צריכה בקוט"ש

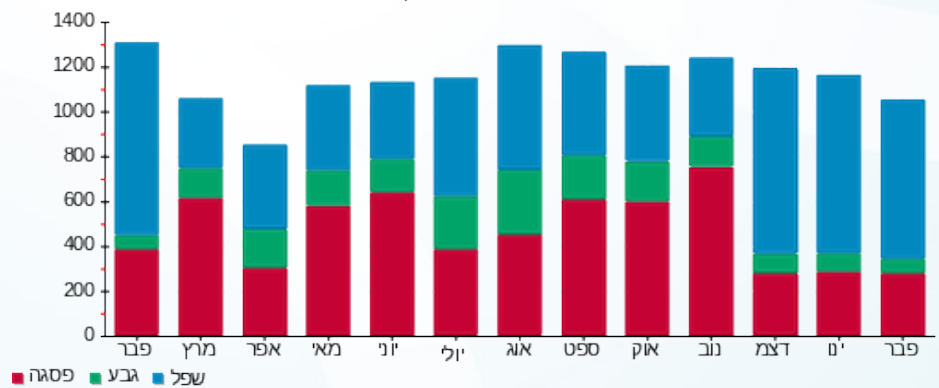

■ פסגה ■ גבע ■ שפל





02/03/21 תאריך הפקדה:  
 28/02/21 תאריך קריאה נוכחית:  
 01/02/21 תאריך קריאה קודמת:

שם דייר: בניין B - ק.04 - סגל  
 שם אתר: מרכז עזריאלי חולון

לקוח/ה נכבד/ה, אנו מתכבדים להגיש את חישוב צריכת החשמל לתקופה 01/02/21 - 28/02/21:

בניין B סגל קומה 4 - 12 - 15129207(3x63)

סגל תעריף	סוג צריכה	קריאה קודמת	קריאה נוכחית	סה"כ צריכה בקוט"ש	מחיר לקוט"ש בא"ג	סה"כ לתשלום
		01/02/21	28/02/21			
777	פסגה	16,496.30	16,667.90	171.60	87.59	150.30 ₪
778	גבע	2,968.50	2,993.40	24.90	53.68	13.37 ₪
779	שפל	8,431.30	8,894.00	462.70	33.94	157.04 ₪

סה"כ לדייר:

פסגה	גבע	שפל	סה"כ	שיא ביקוש
171.60	24.90	462.70	659.20	4.82
150.30 ₪	13.37 ₪	157.04 ₪	320.71 ₪	

סה"כ צריכה  
 סה"כ לתשלום

211.60 ₪	תשלום קבוע	
10.74 ₪	תשלום עבור גודל חיבור בKVA (3x63)	
543.05 ₪	סה"כ לתשלום	לא כולל מע"מ

התפלגות חיוב בש"ח לפי תעו"ז

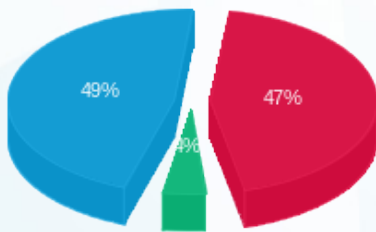

■ פסגה (150.30 ₪)  
 ■ גבע (13.37 ₪)  
 ■ שפל (157.04 ₪)

הסטוריית צריכה בקוט"ש

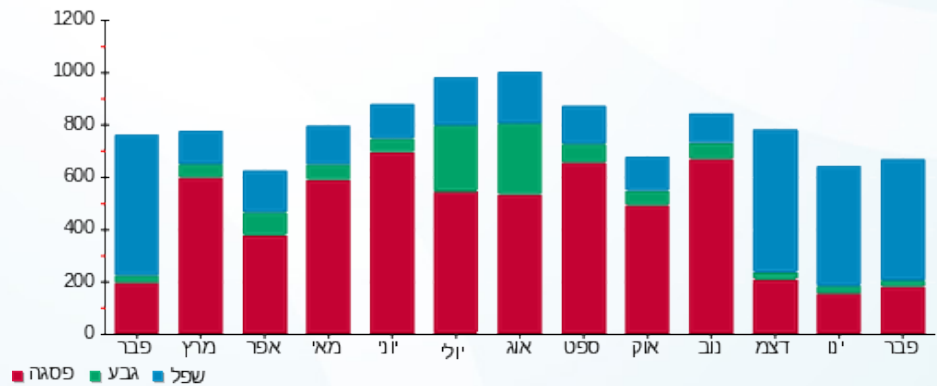



02/03/21 תאריך הפקה:  
 28/02/21 תאריך קריאה נוכחית:  
 01/02/21 תאריך קריאה קודמת:

שם דייר: בנין B - ק.04 - פרומדיקס  
 שם אתר: מרכז עזריאלי חולון

לקוח/ה נכבד/ה, אנו מתכבדים להגיש את חישוב צריכת החשמל לתקופה 01/02/21 - 28/02/21:

בנין B פרומדיקס ק. 4 - 2 - 15129207(3x63)

סוג תעריף	סוג צריכה	קריאה קודמת	קריאה נוכחית	סה"כ צריכה בקוט"ש	מחיר לקוט"ש בא"ג	סה"כ לתשלום
פרטי חשבון עבור תאריכים:						
777	פסגה	01/02/21	28/02/21	108.20	87.59	94.77 ₪
778	גבע	1,460.45	1,469.80	9.35	53.68	5.02 ₪
779	שפל	3,239.80	3,466.50	226.70	33.94	76.94 ₪

סה"כ לדייר:

פסגה	גבע	שפל	סה"כ	שיא ביקוש
108.20	9.35	226.70	344.25	3.41
94.77 ₪	5.02 ₪	76.94 ₪	176.73 ₪	

סה"כ צריכה  
 סה"כ לתשלום

211.60 ₪	תשלום קבוע	
10.74 ₪	תשלום עבור גודל חיבור בKVA (3x63)	
399.07 ₪	סה"כ לתשלום	לא כולל מע"מ

התפלגות חיוב בש"ח לפי תע"ז

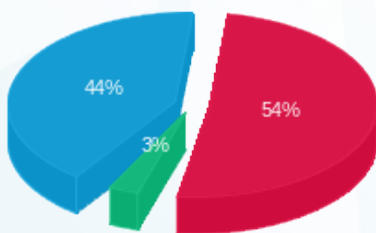

פסגה (94.77 ₪) 54%  
 גבע (5.02 ₪) 3%  
 שפל (76.94 ₪) 44%

הסטוריית צריכה בקוט"ש

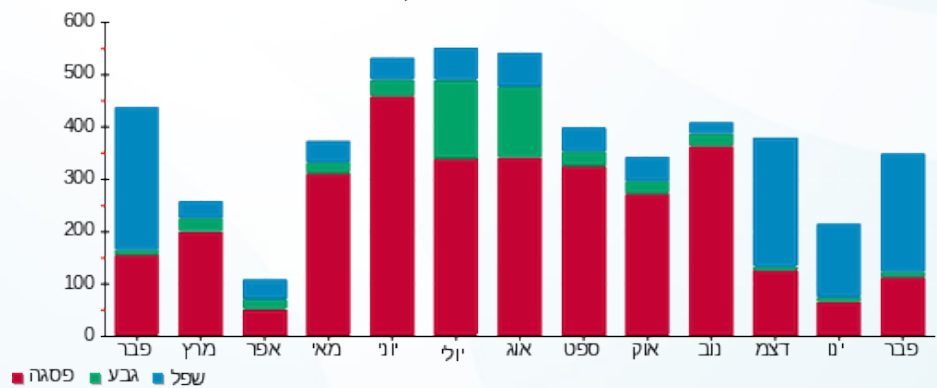



02/03/21

תאריך הפקה:

שם דייר: בניין B - ק.04 - פרומדיקס - ימית וגבי חנני  
שם אתר: מרכז עזריאלי חולון

28/02/21

תאריך קריאה נוכחית:

01/02/21

תאריך קריאה קודמת:

לקוח/ה נכבד/ה, אנו מתכבדים להגיש את חישוב צריכת החשמל לתקופה 01/02/21 - 28/02/21:

בניין B פרומדיקס - ימית וגבי חנני ק. 4 - 1 - 15129207(3x40)

סוג תעריף	סוג צריכה	קריאה קודמת	קריאה נוכחית	סה"כ צריכה בקוט"ש	מחיר לקוט"ש בא"ג	סה"כ לתשלום
פרטי חשבון עבור תאריכים:						
777	פסגה	01/02/21	28/02/21	109.40	87.59	95.82 ₪
778	גבע	2,164.65	2,183.95	19.30	53.68	10.36 ₪
779	שפל	7,310.00	7,664.40	354.40	33.94	120.28 ₪

סה"כ לדייר:

פסגה	גבע	שפל	סה"כ	שיא ביקוש
109.40	19.30	354.40	483.10	4.01
₪ 95.82	₪ 10.36	₪ 120.28	₪ 226.47	

סה"כ צריכה

סה"כ לתשלום

211.60 ₪	תשלום קבוע	
6.82 ₪	תשלום עבור גודל חיבור בKVA (3x40)	
444.88 ₪	סה"כ לתשלום	לא כולל מע"מ

התפלגות חיוב בש"ח לפי תעו"ז

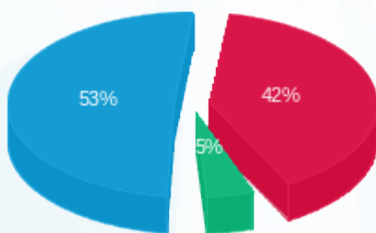

- פסגה (₪ 95.82) 53%
- גבע (₪ 10.36) 5%
- שפל (₪ 120.28) 42%

הסטוריית צריכה בקוט"ש

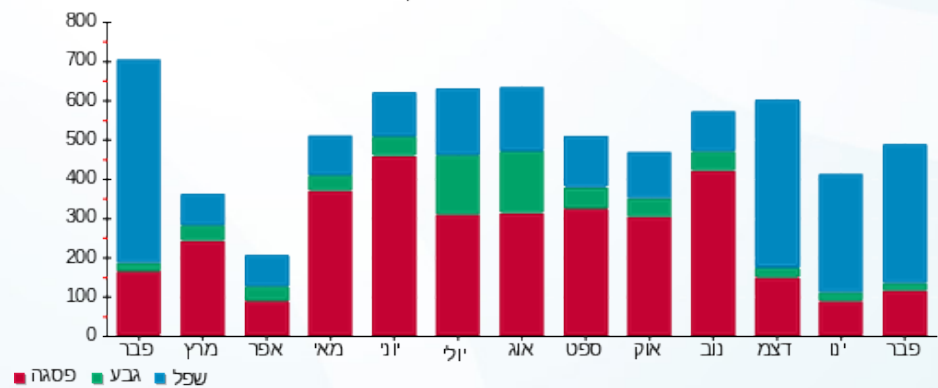

02/03/21 תאריך הפקה:  
 28/02/21 תאריך קריאה נוכחית:  
 01/02/21 תאריך קריאה קודמת:

שם דייר: בניין B - ק.05 - בונה התיכון  
 שם אתר: מרכז עזריאלי חולון

**לקוח/ה נכבד/ה, אנו מתכבדים להגיש את חישוב צריכת החשמל לתקופה 01/02/21 - 28/02/21:**

בניין B בונה התיכון ק. 5 - 14 - 15129207(3x200)

סוג תעריף	סוג צריכה	קריאה קודמת	קריאה נוכחית	סה"כ צריכה בקוט"ש	מחיר לקוט"ש בא"ג	סה"כ לתשלום
פרטי חשבון עבור תאריכים:						
777	פסגה	01/02/21	28/02/21	984.00	87.59	861.89 ₪
778	גבע	14,811.20	14,961.60	150.40	53.68	80.73 ₪
779	שפל	47,735.00	50,079.60	2,344.60	33.94	795.76 ₪

סה"כ לדיר:

פסגה	גבע	שפל	סה"כ	שיא ביקוש
984.00	150.40	2,344.60	3,479.00	16.05
861.89 ₪	80.73 ₪	795.76 ₪	1,738.38 ₪	

סה"כ צריכה  
 סה"כ לתשלום

211.60 ₪	<b>תשלום קבוע</b>	
34.09 ₪	<b>תשלום עבור גודל חיבור בKVA (3x200)</b>	
1,984.07 ₪	<b>סה"כ לתשלום</b>	<b>לא כולל מע"מ</b>

התפלגות חיוב בש"ח לפי תעו"ז

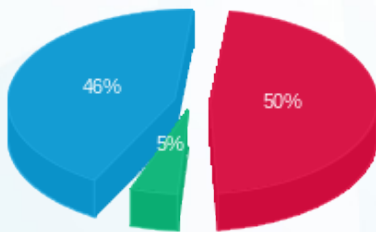

פסגה (861.89 ₪) 46%  
 גבע (80.73 ₪) 5%  
 שפל (795.76 ₪) 50%

הסטוריית צריכה בקוט"ש

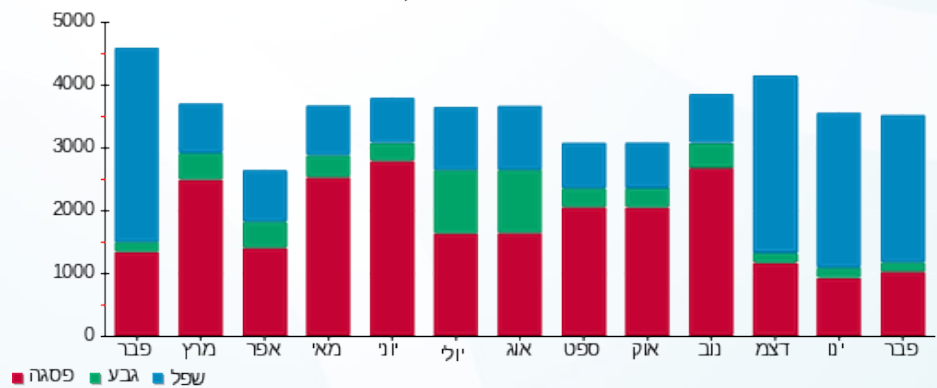



02/03/21 תאריך הפקה:  
 28/02/21 תאריך קריאה נוכחית:  
 01/02/21 תאריך קריאה קודמת:

שם דייר: בניין B - ק.05 - הופמן  
 שם אתר: מרכז עזריאלי חולון

לקוח/ה נכבד/ה, אנו מתכבדים להגיש את חישוב צריכת החשמל לתקופה 01/02/21 - 28/02/21:

בניין B הופמן ק.5 - 13 - 18029660(3x160)

סוג תעריף	סוג צריכה	קריאה קודמת	קריאה נוכחית	סה"כ צריכה בקוט"ש	מחיר לקוט"ש בא"ג	סה"כ לתשלום
		01/02/21	28/02/21			
777	פסגה	40,471.80	40,951.60	479.80	87.59	420.26 ₪
778	גבע	11,631.60	11,767.00	135.40	53.68	72.68 ₪
779	שפל	34,923.40	36,472.80	1,549.40	33.94	525.87 ₪

סה"כ לדייר:

פסגה	גבע	שפל	סה"כ	שיא ביקוש
479.80	135.40	1,549.40	2,164.60	11.48
420.26 ₪	72.68 ₪	525.87 ₪	1,018.81 ₪	

סה"כ צריכה  
 סה"כ לתשלום

211.60 ₪	תשלום קבוע	
27.27 ₪	תשלום עבור גודל חיבור בKVA (3x160)	
1,257.68 ₪	סה"כ לתשלום	לא כולל מע"מ

התפלגות חיוב בש"ח לפי תע"ז

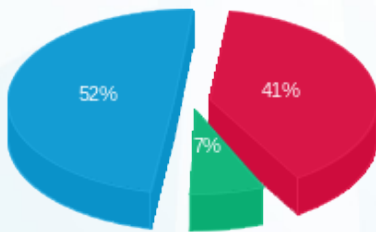

■ פסגה (420.26 ₪)  
 ■ גבע (72.68 ₪)  
 ■ שפל (525.87 ₪)

הסטוריית צריכה בקוט"ש

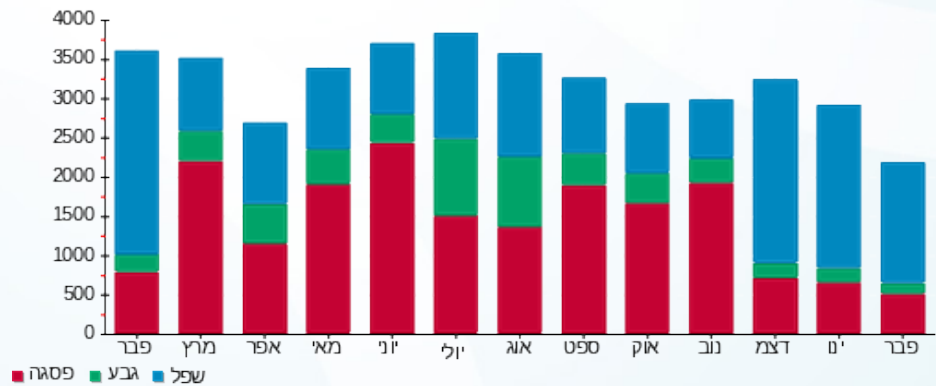



02/03/21 תאריך הפקה:  
 28/02/21 תאריך קריאה נוכחית:  
 01/02/21 תאריך קריאה קודמת:

שם דייר: בנין B - ק.05 - טריין  
 שם אתר: מרכז עזריאלי חולון

לקוח/ה נכבד/ה, אנו מתכבדים להגיש את חישוב צריכת החשמל לתקופה 01/02/21 - 28/02/21:

בנין B טריין ק.5 - 14 - 18029660(3x80)

סוג תעריף	סוג צריכה	קריאה קודמת	קריאה נוכחית	סה"כ צריכה בקוט"ש	מחיר לקוט"ש בא"ג	סה"כ לתשלום
		01/02/21	28/02/21			
777	פסגה	27,097.80	27,607.40	509.60	87.59	446.36 ₪
778	גבע	5,031.80	5,083.30	51.50	53.68	27.65 ₪
779	שפל	16,569.20	17,692.90	1,123.70	33.94	381.38 ₪

סה"כ לדייר:

פסגה	גבע	שפל	סה"כ	שיא ביקוש
509.60	51.50	1,123.70	1,684.80	15.18
₪ 446.36	₪ 27.65	₪ 381.38	₪ 855.39	

סה"כ צריכה  
 סה"כ לתשלום

211.60 ₪	תשלום קבוע	
13.64 ₪	תשלום עבור גודל חיבור בKVA (3x80)	
1,080.62 ₪	סה"כ לתשלום	לא כולל מע"מ

התפלגות חיוב בש"ח לפי תעו"ז

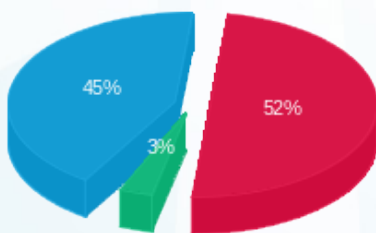

פסגה (446.36 ₪) - 52%  
 גבע (27.65 ₪) - 3%  
 שפל (381.38 ₪) - 45%

הסטוריית צריכה בקוט"ש

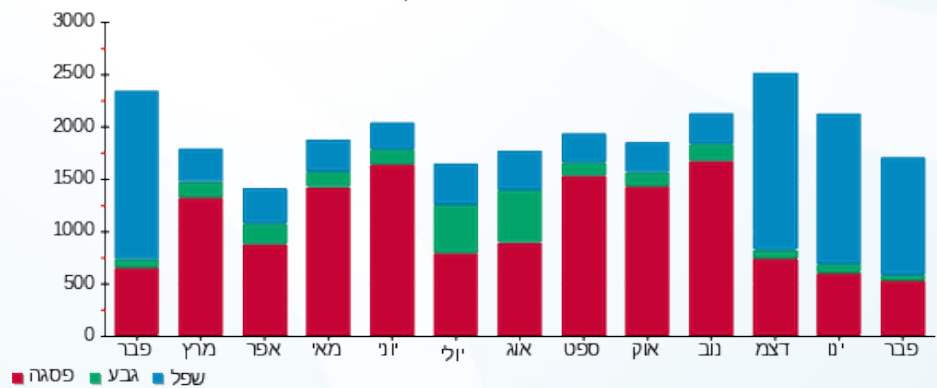



02/03/21 תאריך הפקה:  
 28/02/21 תאריך קריאה נוכחית:  
 01/02/21 תאריך קריאה קודמת:

שם דייר: בנין B - ק.06 - אנוויז'ן  
 שם אתר: מרכז עזריאלי חולון

לקוח/ה נכבד/ה, אנו מתכבדים להגיש את חישוב צריכת החשמל לתקופה 01/02/21 - 28/02/21:

בנין B - ק.06 - אנוויז'ן - 11 - (3x480)15129207

סוג תעריף	סוג צריכה	קריאה קודמת	קריאה נוכחית	סה"כ צריכה בקוט"ש	מחיר לקוט"ש בא"ג	סה"כ לתשלום
		01/02/21	28/02/21			
777	פסגה	98,497.60	100,929.60	2,432.00	87.59	2,130.19 ₪
778	גבע	18,418.40	19,584.00	1,165.60	53.68	625.69 ₪
779	שפל	46,670.40	55,665.60	8,995.20	33.94	3,052.97 ₪

סה"כ לדייר:

פסגה	גבע	שפל	סה"כ	שיא ביקוש
2,432.00	1,165.60	8,995.20	12,592.80	26.05
2,130.19 ₪	625.69 ₪	3,052.97 ₪	5,808.85 ₪	

סה"כ צריכה  
 סה"כ לתשלום

211.60 ₪	תשלום קבוע	
81.81 ₪	תשלום עבור גודל חיבור בKVA (3x480)	
6,102.26 ₪	סה"כ לתשלום	לא כולל מע"מ

התפלגות חיוב בש"ח לפי תעו"ז

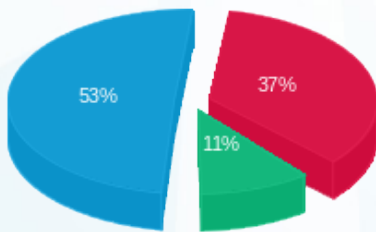

■ פסגה (2,130.19 ₪)  
 ■ גבע (625.69 ₪)  
 ■ שפל (3,052.97 ₪)

הסטוריית צריכה בקוט"ש

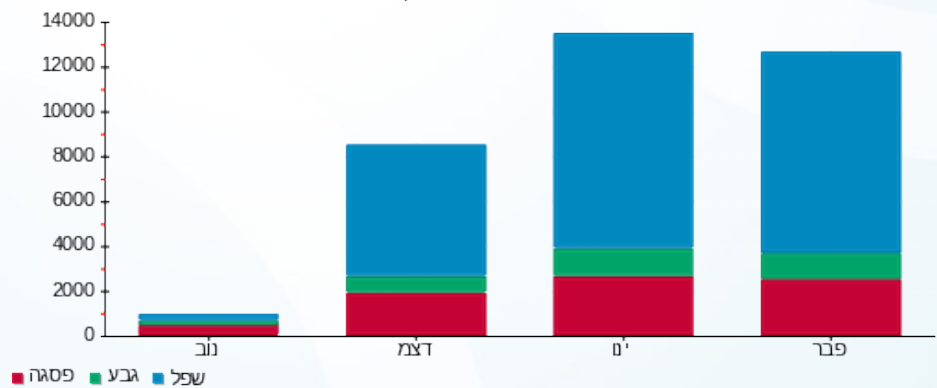



02/03/21 תאריך הפקה:  
 28/02/21 תאריך קריאה נוכחית:  
 01/02/21 תאריך קריאה קודמת:

שם דייר: בניין B - ק.10 - בנק מרכנתיל  
 שם אתר: מרכז עזריאלי חולון

לקוח/ה נכבד/ה, אנו מתכבדים להגיש את חישוב צריכת החשמל לתקופה 01/02/21 - 28/02/21:

בניין B - בנק מרכנתיל ק.10 - 5 - 13044076 (3x125)

סוג תעריף	סוג צריכה	קריאה קודמת	קריאה נוכחית	סה"כ צריכה בקוט"ש	מחיר לקוט"ש בא"ג	סה"כ לתשלום
פרטי חשבון עבור תאריכים:						
777	פסגה	01/02/21	28/02/21	624.80	87.59	547.26 ₪
778	גבע	17,381.00	17,573.20	192.20	53.68	103.17 ₪
779	שפל	57,098.40	59,590.40	2,492.00	33.94	845.78 ₪

סה"כ לדיר:

פסגה	גבע	שפל	סה"כ	שיא ביקוש
624.80	192.20	2,492.00	3,309.00	16.81
₪ 547.26	₪ 103.17	₪ 845.78	₪ 1,496.22	

סה"כ צריכה  
 סה"כ לתשלום

₪ 0.00	תשלום קבוע	
₪ 21.30	תשלום עבור גודל חיבור בKVA (3x125)	
₪ 1,517.53	סה"כ לתשלום	לא כולל מע"מ

התפלגות חיוב בש"ח לפי תע"ז

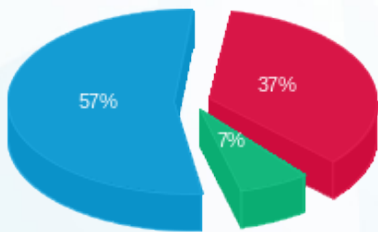

■ פסגה (₪ 547.26)  
 ■ גבע (₪ 103.17)  
 ■ שפל (₪ 845.78)

הסטוריית צריכה בקוט"ש

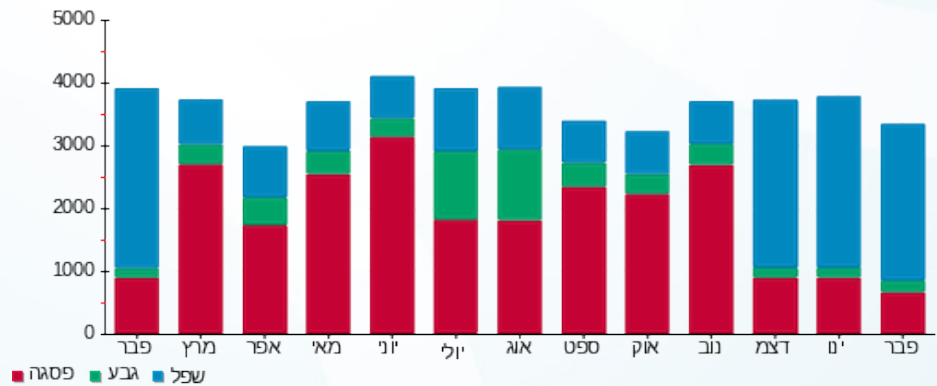



02/03/21 תאריך הפקה:  
 28/02/21 תאריך קריאה נוכחית:  
 01/02/21 תאריך קריאה קודמת:

שם דייר: בנין B - ק.10 - קווים  
 שם אתר: מרכז עזריאלי חולון

לקוח/ה נכבד/ה, אנו מתכבדים להגיש את חישוב צריכת החשמל לתקופה 01/02/21 - 28/02/21:

בנין B קווים קומה 10 - 4 - 13044076 (3x160)

סוג תעריף	סוג צריכה	קריאה קודמת	קריאה נוכחית	סה"כ צריכה בקוט"ש	מחיר לקוט"ש בא"ג	סה"כ לתשלום
		01/02/21	28/02/21			
777	פסגה	102,493.20	103,576.80	1,083.60	87.59	949.13 ₪
778	גבע	29,809.60	30,156.80	347.20	53.68	186.38 ₪
779	שפל	88,876.40	92,424.40	3,548.00	33.94	1,204.19 ₪

סה"כ לדייר:

פסגה	גבע	שפל	סה"כ	שיא ביקוש
1,083.60	347.20	3,548.00	4,978.80	20.40
949.13 ₪	186.38 ₪	1,204.19 ₪	2,339.69 ₪	

סה"כ צריכה  
 סה"כ לתשלום

211.60 ₪	תשלום קבוע	
27.27 ₪	תשלום עבור גודל חיבור בKVA (3x160)	
2,578.56 ₪	סה"כ לתשלום	לא כולל מע"מ

התפלגות חיוב בש"ח לפי תעו"ז

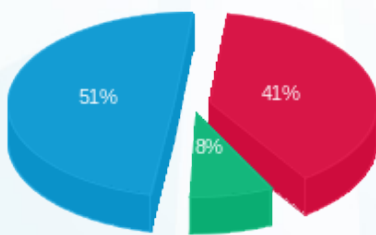

פסגה (949.13 ₪) 51%  
 גבע (186.38 ₪) 8%  
 שפל (1,204.19 ₪) 41%

הסטוריית צריכה בקוט"ש

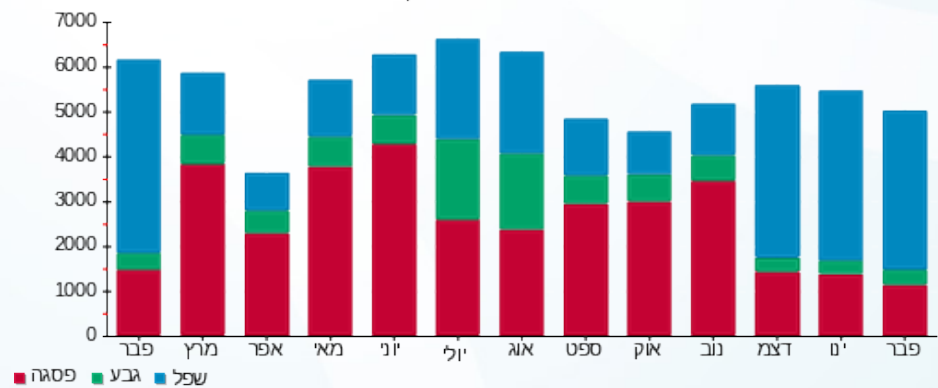



02/03/21 תאריך הפקה:  
 28/02/21 תאריך קריאה נוכחית:  
 01/02/21 תאריך קריאה קודמת:

שם דייר: בניין B - ק.11 - בנק מרכנתיל  
 שם אתר: מרכז עזריאלי חולון

לקוח/ה נכבד/ה, אנו מתכבדים להגיש את חישוב צריכת החשמל לתקופה 01/02/21 - 28/02/21:

בניין B - בנק מרכנתיל ק.11 - 4 - 13044066(3x250)

סוג תעריף	סוג צריכה	קריאה קודמת	קריאה נוכחית	סה"כ צריכה בקוט"ש	מחיר לקוט"ש בא"ג	סה"כ לתשלום
		01/02/21	28/02/21			
777	פסגה	190,147.20	191,780.00	1,632.80	87.59	1,430.17 ₪
778	גבע	46,266.40	46,898.40	632.00	53.68	339.26 ₪
779	שפל	141,065.60	146,804.80	5,739.20	33.94	1,947.88 ₪

סה"כ לדייר:

פסגה	גבע	שפל	סה"כ	שיא ביקוש
1,632.80	632.00	5,739.20	8,004.00	43.06
1,430.17 ₪	339.26 ₪	1,947.88 ₪	3,717.31 ₪	

סה"כ צריכה  
 סה"כ לתשלום

211.60 ₪	תשלום קבוע	
42.61 ₪	תשלום עבור גודל חיבור בKVA (3x250)	
3,971.52 ₪	סה"כ לתשלום	לא כולל מע"מ

התפלגות חיוב בש"ח לפי תעו"ז

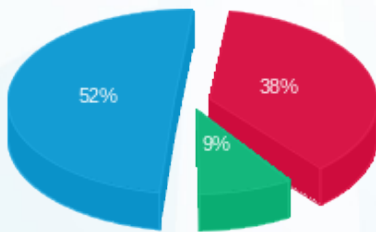

■ פסגה (1,430.17 ₪)  
 ■ גבע (339.26 ₪)  
 ■ שפל (1,947.88 ₪)

הסטוריית צריכה בקוט"ש

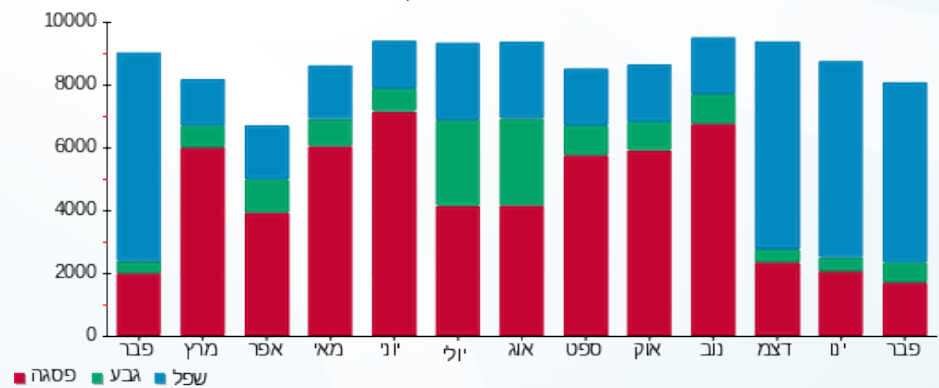

02/03/21 תאריך הפקה:  
 28/02/21 תאריך קריאה נוכחית:  
 01/02/21 תאריך קריאה קודמת:

שם דייר: בנין B - ק.12 - בנק מרכנתיל  
 שם אתר: מרכז עזריאלי חולון

**לקוח/ה נכבד/ה, אנו מתכבדים להגיש את חישוב צריכת החשמל לתקופה 01/02/21 - 28/02/21:**

**בנין B - בנק מרכנתיל ק.12 - 6 - 13044076(3x1000)**

סוג תעריף	סוג צריכה	קריאה קודמת	קריאה נוכחית	סה"כ צריכה בקוט"ש	מחיר לקוט"ש בא"ג	סה"כ לתשלום
		01/02/21	28/02/21			
777	פסגה	354,844.80	358,606.40	3,761.60	87.59	3,294.79 ₪
778	גבע	138,042.40	139,572.00	1,529.60	53.68	821.09 ₪
779	שפל	390,407.20	403,530.40	13,123.20	33.94	4,454.01 ₪

**סה"כ לדייר:**

פסגה	גבע	שפל	סה"כ	שיא ביקוש
3,761.60	1,529.60	13,123.20	18,414.40	50.35
3,294.79 ₪	821.09 ₪	4,454.01 ₪	8,569.89 ₪	

סה"כ צריכה  
 סה"כ לתשלום

0.00 ₪	<b>תשלום קבוע</b>	
170.44 ₪	<b>תשלום עבור גודל חיבור בKVA (3x1000)</b>	
8,740.33 ₪	<b>סה"כ לתשלום</b>	<b>לא כולל מע"מ</b>

התפלגות חיוב בש"ח לפי תעו"ז

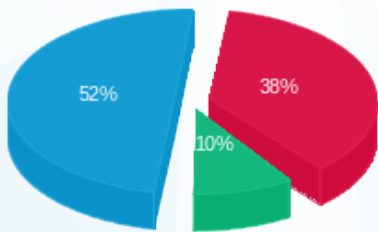

■ פסגה (3,294.79 ₪)  
 ■ גבע (821.09 ₪)  
 ■ שפל (4,454.01 ₪)

הסטוריית צריכה בקוט"ש

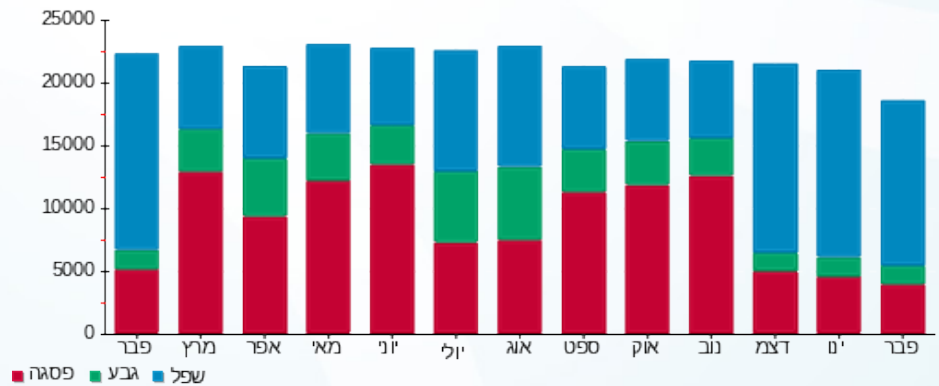



02/03/21 תאריך הפקה:  
 28/02/21 תאריך קריאה נוכחית:  
 01/02/21 תאריך קריאה קודמת:

שם דייר: בנין B - רוברט פישר  
 שם אתר: מרכז עזריאלי חולון

לקוח/ה נכבד/ה, אנו מתכבדים להגיש את חישוב צריכת החשמל לתקופה 01/02/21 - 28/02/21:

בנין B רוברט פישר - 9 - 15129207 (3x50)

סוג תעריף	סוג צריכה	קריאה קודמת	קריאה נוכחית	סה"כ צריכה בקוט"ש	מחיר לקוט"ש בא"ג	סה"כ לתשלום
פרטי חשבון עבור תאריכים:						
777	פסגה	01/02/21	28/02/21	656.80	87.59	575.29 ₪
778	גבע	10,907.50	11,106.20	198.70	53.68	106.66 ₪
779	שפל	35,650.50	37,676.80	2,026.30	33.94	687.73 ₪

סה"כ לדייר:

פסגה	גבע	שפל	סה"כ	שיא ביקוש
656.80	198.70	2,026.30	2,881.80	19.51
₪ 575.29	₪ 106.66	₪ 687.73	₪ 1,369.68	

סה"כ צריכה  
 סה"כ לתשלום

211.60 ₪	תשלום קבוע	
8.52 ₪	תשלום עבור גודל חיבור בKVA (3x50)	
1,589.80 ₪	סה"כ לתשלום	לא כולל מע"מ

התפלגות חיוב בש"ח לפי תע"ז

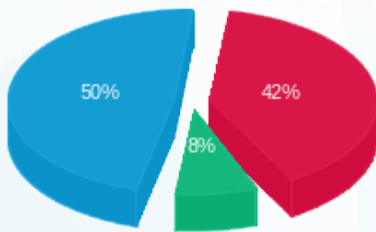

פסגה (575.29 ₪) 50%  
 גבע (106.66 ₪) 8%  
 שפל (687.73 ₪) 42%

הסטוריית צריכה בקוט"ש

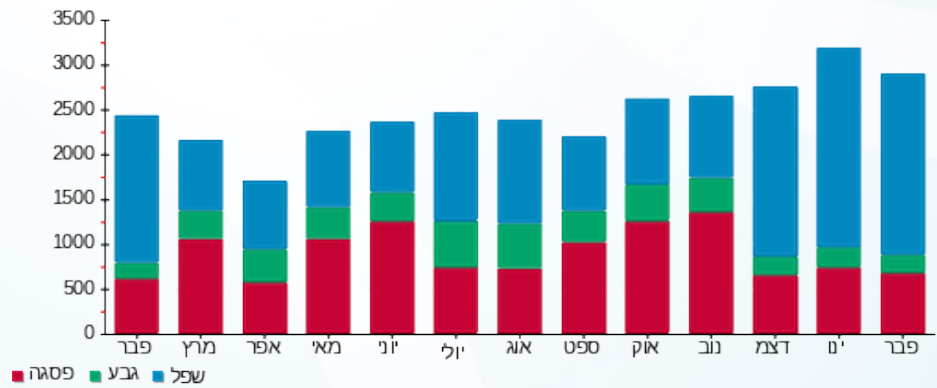



02/03/21 תאריך הפקה:  
 28/02/21 תאריך קריאה נוכחית:  
 01/02/21 תאריך קריאה קודמת:

**שם דייר:** בנין B מיזוג אוויר  
**שם אתר:** מרכז עזריאלי חולון

**לקוח/ה נכבד/ה, אנו מתכבדים להגיש את חישוב צריכת החשמל לתקופה 01/02/21 - 28/02/21:**

**בנין B צ'ילר 2 - 2 - 13044066**

סוג תעריף	סוג צריכה	קריאה קודמת	קריאה נוכחית	סה"כ צריכה בקוט"ש	מחיר לקוט"ש בא"ג	סה"כ לתשלום
פרטי חשבון עבור תאריכים:			28/02/21	01/02/21		
777	פסגה	632,456.00	633,772.00	1,316.00	87.59	1,152.68 ₪
778	גבע	204,240.00	204,832.00	592.00	53.68	317.79 ₪
779	שפל	363,588.00	371,692.00	8,104.00	33.94	2,750.50 ₪

**בנין B לוח משאבות - 3 - 13044066**

סוג תעריף	סוג צריכה	קריאה קודמת	קריאה נוכחית	סה"כ צריכה בקוט"ש	מחיר לקוט"ש בא"ג	סה"כ לתשלום
פרטי חשבון עבור תאריכים:			28/02/21	01/02/21		
777	פסגה	0.00	0.00	0.00	87.59	0.00 ₪
778	גבע	0.00	0.00	0.00	53.68	0.00 ₪
779	שפל	0.00	0.00	0.00	33.94	0.00 ₪

**בנין B צ'ילר 1 - 2 - 13044076**

סוג תעריף	סוג צריכה	קריאה קודמת	קריאה נוכחית	סה"כ צריכה בקוט"ש	מחיר לקוט"ש בא"ג	סה"כ לתשלום
פרטי חשבון עבור תאריכים:			28/02/21	01/02/21		
777	פסגה	253,540.00	253,652.00	112.00	87.59	98.10 ₪
778	גבע	60,344.00	60,438.00	94.00	53.68	50.46 ₪
779	שפל	90,448.00	93,718.00	3,270.00	33.94	1,109.84 ₪

**בנין B לוח שירותי מ"א בנג - 3 - 13044076**

סוג תעריף	סוג צריכה	קריאה קודמת	קריאה נוכחית	סה"כ צריכה בקוט"ש	מחיר לקוט"ש בא"ג	סה"כ לתשלום
פרטי חשבון עבור תאריכים:			28/02/21	01/02/21		
777	פסגה	208,748.40	209,912.40	1,164.00	87.59	1,019.55 ₪
778	גבע	108,050.40	108,497.20	446.80	53.68	239.84 ₪
779	שפל	300,905.60	305,048.40	4,142.80	33.94	1,406.07 ₪



**בניין B צילר 3 חיוני - 2 - 13080928**

סה"כ לתשלום	מחיר לקוט"ש בא"ג	סה"כ צריכה בקוט"ש	קריאה נוכחית	קריאה קודמת	סוג צריכה	סוג תעריף
			28/02/21	01/02/21	פרטי חשבון עבור תאריכים:	
162.92 ₪	87.59	186.00	741,328.00	741,142.00	פסגה	777
228.68 ₪	53.68	426.00	189,540.00	189,114.00	גבע	778
3,066.82 ₪	33.94	9,036.00	310,808.00	301,772.00	שפל	779

**בניין B לוח משאבות מ"א 1 - 3 - 13080928**

סה"כ לתשלום	מחיר לקוט"ש בא"ג	סה"כ צריכה בקוט"ש	קריאה נוכחית	קריאה קודמת	סוג צריכה	סוג תעריף
			28/02/21	01/02/21	פרטי חשבון עבור תאריכים:	
1,075.61 ₪	87.59	1,228.00	352,830.00	351,602.00	פסגה	777
371.47 ₪	53.68	692.00	133,794.00	133,102.00	גבע	778
2,193.88 ₪	33.94	6,464.00	362,032.00	355,568.00	שפל	779

**בניין B צילר 4 חיוני - 5 - 13080928**

סה"כ לתשלום	מחיר לקוט"ש בא"ג	סה"כ צריכה בקוט"ש	קריאה נוכחית	קריאה קודמת	סוג צריכה	סוג תעריף
			28/02/21	01/02/21	פרטי חשבון עבור תאריכים:	
6,416.84 ₪	87.59	7,326.00	278,457.60	271,131.60	פסגה	777
1,329.55 ₪	53.68	2,476.80	136,167.60	133,690.80	גבע	778
3,981.98 ₪	33.94	11,732.40	425,278.80	413,546.40	שפל	779

**בניין B לוח משאבות מ"א 2 - 14 - 13080928**

סה"כ לתשלום	מחיר לקוט"ש בא"ג	סה"כ צריכה בקוט"ש	קריאה נוכחית	קריאה קודמת	סוג צריכה	סוג תעריף
			28/02/21	01/02/21	פרטי חשבון עבור תאריכים:	
2,734.07 ₪	87.59	3,121.44	6,038.56	2,917.12	פסגה	777
685.82 ₪	53.68	1,277.60	2,444.96	1,167.36	גבע	778
2,711.07 ₪	33.94	7,987.84	15,545.92	7,558.08	שפל	779

**סה"כ לדירי:**

שיא ביקוש	סה"כ	שפל	גבע	פסגה
244.22	71,195.68	50,737.04	6,005.20	14,453.44
	33,103.51 ₪	17,220.15 ₪	3,223.59 ₪	12,659.77 ₪

**סה"כ צריכה**  
**סה"כ לתשלום**

0.00 ₪	<b>תשלום קבוע</b>	
33,103.51 ₪	<b>סה"כ לתשלום</b>	<b>לא כולל מע"מ</b>





התפלגות חיוב בש"ח לפי תעו"ז

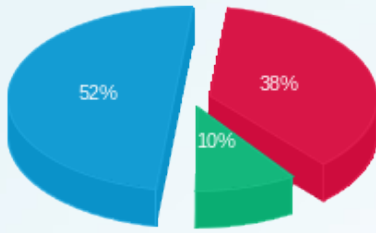

■ פסגה (ש"ח 12,659.77)  
■ גבע (ש"ח 3,223.59)  
■ שפל (ש"ח 17,220.15)

הסטוריית צריכה בקוט"ש

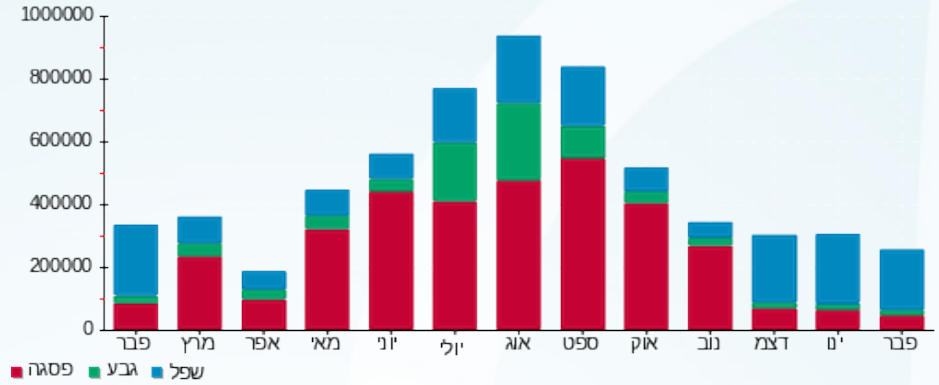



02/03/21 תאריך הפקה:  
 28/02/21 תאריך קריאה נוכחית:  
 01/02/21 תאריך קריאה קודמת:

שם דייר: בניין B ראשי שנאי 1  
 שם אתר: מרכז עזריאלי חולון

לקוח/ה נכבד/ה, אנו מתכבדים להגיש את חישוב צריכת החשמל לתקופה 01/02/21 - 28/02/21:

ראשי שנאי 1 בניין 1 - 13044076 - B

סה"כ לתשלום	מחיר לקוט"ש בא"ג	סה"כ צריכה בקוט"ש	קריאה נוכחית	קריאה קודמת	סוג צריכה	סוג תעריף
			28/02/21	01/02/21	פרטי חשבון עבור תאריכים:	
0.00 ₪	87.59	0.00	757,952.00	757,952.00	פסגה	777
0.00 ₪	53.68	0.00	259,340.80	259,340.80	גבע	778
0.00 ₪	33.94	0.00	741,388.80	741,388.80	שפל	779

סה"כ לדייר:

שיא ביקוש	סה"כ	שפל	גבע	פסגה
	0.00	0.00	0.00	0.00
	0.00 ₪	0.00 ₪	0.00 ₪	0.00 ₪

סה"כ צריכה  
 סה"כ לתשלום

0.00 ₪	תשלום קבוע	
0.00 ₪	סה"כ לתשלום	לא כולל מע"מ





02/03/21 תאריך הפקה:  
 28/02/21 תאריך קריאה נוכחית:  
 01/02/21 תאריך קריאה קודמת:

שם דייר: בניין B ראשי שנאי 2  
 שם אתר: מרכז עזריאלי חולון

לקוח/ה נכבד/ה, אנו מתכבדים להגיש את חישוב צריכת החשמל לתקופה 01/02/21 - 28/02/21:

בניין B ראשי שנאי 2 - 13044066

סה"כ לתשלום	מחיר לקוט"ש בא"ג	סה"כ צריכה בקוט"ש	קריאה נוכחית	קריאה קודמת	סוג צריכה	סוג תעריף
			28/02/21	01/02/21	פרטי חשבון עבור תאריכים:	
28,617.40 ₪	87.59	32,672.00	4,084,691.20	4,052,019.20	פסגה	777
6,469.08 ₪	53.68	12,051.20	1,391,251.20	1,379,200.00	גבע	778
40,662.84 ₪	33.94	119,808.00	3,876,256.00	3,756,448.00	שפל	779

סה"כ לדייר:

שיא ביקוש	סה"כ	שפל	גבע	פסגה	סה"כ צריכה
614.40	164,531.20	119,808.00	12,051.20	32,672.00	סה"כ לתשלום
	75,749.32 ₪	40,662.84 ₪	6,469.08 ₪	28,617.40 ₪	

0.00 ₪	תשלום קבוע	
75,749.32 ₪	סה"כ לתשלום	לא כולל מע"מ

התפלגות חיוב בש"ח לפי תעו"ז

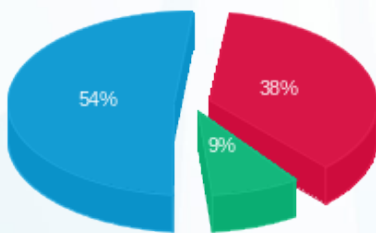

■ פסגה (28,617.40 ₪)  
 ■ גבע (6,469.08 ₪)  
 ■ שפל (40,662.84 ₪)

הסטוריית צריכה בקוט"ש

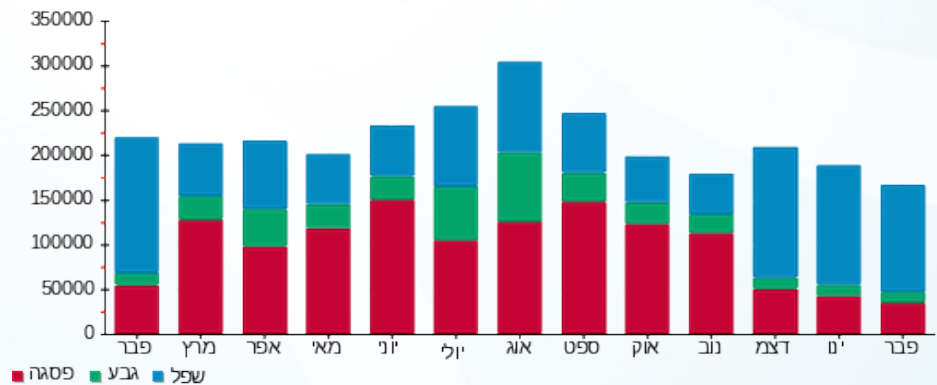



02/03/21 תאריך הפקה:  
 28/02/21 תאריך קריאה נוכחית:  
 01/02/21 תאריך קריאה קודמת:

שם דייר: בניין B ראשי שנאי 3  
 שם אתר: מרכז עזריאלי חולון

לקוח/ה נכבד/ה, אנו מתכבדים להגיש את חישוב צריכת החשמל לתקופה 01/02/21 - 28/02/21:

בניין B ראשי שנאי 3 - 13080928

סה"כ לתשלום	מחיר לקוט"ש בא"ג	סה"כ צריכה בקוט"ש	קריאה נוכחית	קריאה קודמת	סוג צריכה	סוג תעריף
			28/02/21	01/02/21	פרטי חשבון עבור תאריכים:	
14,681.49 ₪	87.59	16,761.60	1,273,932.80	1,257,171.20	פסגה	777
3,782.51 ₪	53.68	7,046.40	467,475.20	460,428.80	גבע	778
17,457.65 ₪	33.94	51,436.80	1,210,585.60	1,159,148.80	שפל	779

סה"כ לדייר:

שיא ביקוש	סה"כ	שפל	גבע	פסגה
306.62	75,244.80	51,436.80	7,046.40	16,761.60
	35,921.64 ₪	17,457.65 ₪	3,782.51 ₪	14,681.49 ₪

סה"כ צריכה  
 סה"כ לתשלום

0.00 ₪	תשלום קבוע	
35,921.64 ₪	סה"כ לתשלום	לא כולל מע"מ

התפלגות חיוב בש"ח לפי תעו"ז

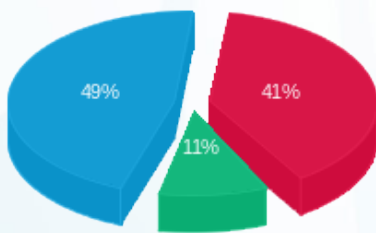

פסגה (14,681.49 ₪) 49%  
 גבע (3,782.51 ₪) 11%  
 שפל (17,457.65 ₪) 41%

הסטוריית צריכה בקוט"ש

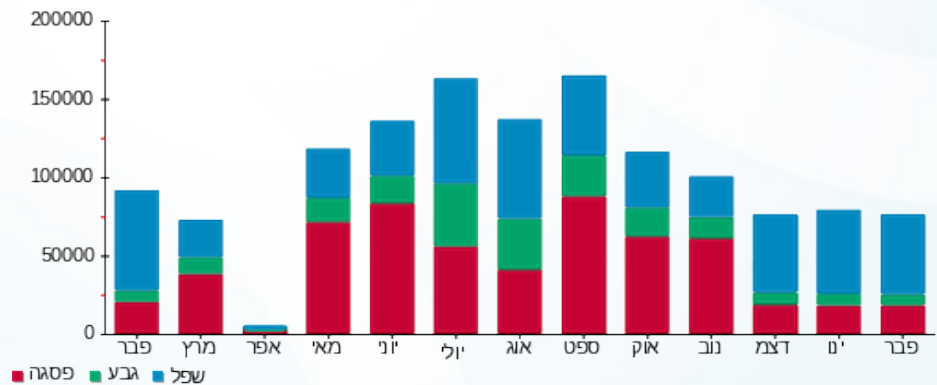

02/03/21 תאריך הפקה:  
 28/02/21 תאריך קריאה נוכחית:  
 01/02/21 תאריך קריאה קודמת:

שם דייר: בניין C - איילון - שלט  
 שם אתר: מרכז עזריאלי חולון

לקוח/ה נכבד/ה, אנו מתכבדים להגיש את חישוב צריכת החשמל לתקופה 01/02/21 - 28/02/21:

בניין C - איילון - שלט - 5 - 15091195 (1x16)

סוג תעריף	סוג צריכה	קריאה קודמת	קריאה נוכחית	סה"כ צריכה בקוט"ש	מחיר לקוט"ש בא"ג	סה"כ לתשלום
פרטי חשבון עבור תאריכים:						
777	פסגה	01/02/21	28/02/21	15.54	87.59	13.61 ₪
778	גבע	219.62	229.17	9.55	53.68	5.13 ₪
779	שפל	1,606.02	1,757.26	151.25	33.94	51.33 ₪

סה"כ לדייר:

פסגה	גבע	שפל	סה"כ	שיא ביקוש
15.54	9.55	151.25	176.34	0.28
13.61 ₪	5.13 ₪	51.33 ₪	70.07 ₪	

סה"כ צריכה  
 סה"כ לתשלום

0.00 ₪	תשלום קבוע	
0.91 ₪	תשלום עבור גודל חיבור בKVA (1x16)	
70.98 ₪	סה"כ לתשלום	לא כולל מע"מ

התפלגות חיוב בש"ח לפי תעו"ז

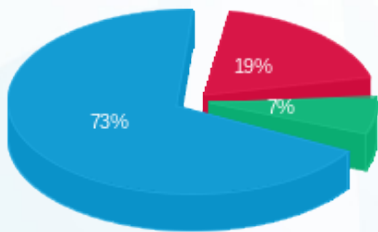

פסגה (13.61 ₪)  
 גבע (5.13 ₪)  
 שפל (51.33 ₪)

הסטוריית צריכה בקוט"ש

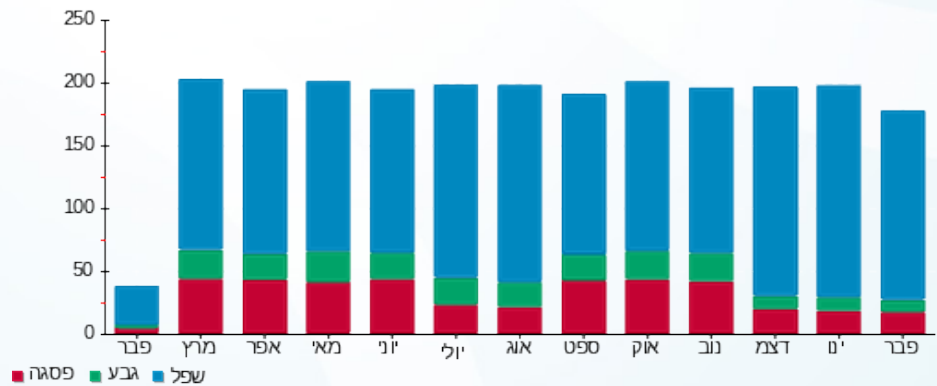



02/03/21 תאריך הפקה:  
 28/02/21 תאריך קריאה נוכחית:  
 01/02/21 תאריך קריאה קודמת:

שם דייר: בניין C - בנק הפועלים - שלט  
 שם אתר: מרכז עזריאלי חולון

לקוח/ה נכבד/ה, אנו מתכבדים להגיש את חישוב צריכת החשמל לתקופה 01/02/21 - 28/02/21:

בניין C שלט בנק הפועלים - 2 - 15091195 (1x16)

סוג תעריף	סוג צריכה	קריאה קודמת	קריאה נוכחית	סה"כ צריכה בקוט"ש	מחיר לקוט"ש בא"ג	סה"כ לתשלום
פרטי חשבון עבור תאריכים:						
777	פסגה	01/02/21	28/02/21	15.04	87.59	13.17 ₪
778	גבע	426.45	435.74	9.30	53.68	4.99 ₪
779	שפל	3,156.00	3,302.37	146.37	33.94	49.68 ₪

סה"כ לדייר:

פסגה	גבע	שפל	סה"כ	שיא ביקוש
15.04	9.30	146.37	170.70	0.27
13.17 ₪	4.99 ₪	49.68 ₪	67.84 ₪	

סה"כ צריכה  
 סה"כ לתשלום

0.00 ₪	תשלום קבוע	
0.91 ₪	תשלום עבור גודל חיבור בKVA (1x16)	
68.75 ₪	סה"כ לתשלום	לא כולל מע"מ

התפלגות חיוב בש"ח לפי תעו"ז

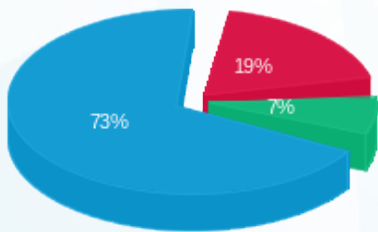

■ פסגה (13.17 ₪)  
 ■ גבע (4.99 ₪)  
 ■ שפל (49.68 ₪)

הסטוריית צריכה בקוט"ש

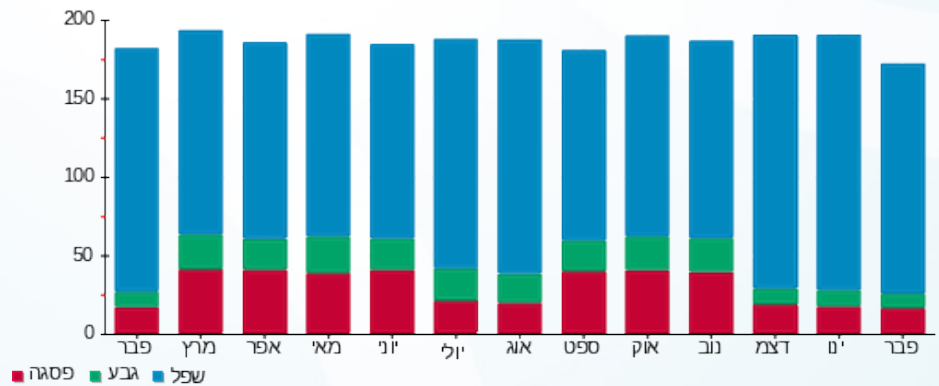



02/03/21 תאריך הפקה:  
 28/02/21 תאריך קריאה נוכחית:  
 01/02/21 תאריך קריאה קודמת:

שם דייר: בניין C - הרץ השכרת רכב - שלט  
 שם אתר: מרכז עזריאלי חולון

לקוח/ה נכבד/ה, אנו מתכבדים להגיש את חישוב צריכת החשמל לתקופה 01/02/21 - 28/02/21:

בניין C שלט הרץ השכרת רכב - 3 - 15091195 (1x16)

סוג תעריף	סוג צריכה	קריאה קודמת	קריאה נוכחית	סה"כ צריכה בקוט"ש	מחיר לקוט"ש בא"ג	סה"כ לתשלום
פרטי חשבון עבור תאריכים:						
777	פסגה	01/02/21	28/02/21	13.04	87.59	11.42 ₪
778	גבע	358.82	366.67	7.86	53.68	4.22 ₪
779	שפל	2,665.97	2,791.63	125.66	33.94	42.65 ₪

סה"כ לדייר:

פסגה	גבע	שפל	סה"כ	שיא ביקוש
13.04	7.86	125.66	146.56	0.23
11.42 ₪	4.22 ₪	42.65 ₪	58.29 ₪	

סה"כ צריכה  
 סה"כ לתשלום

0.00 ₪	<b>תשלום קבוע</b>	
0.91 ₪	<b>תשלום עבור גודל חיבור בKVA (1x16)</b>	
59.20 ₪	<b>סה"כ לתשלום</b>	<b>לא כולל מע"מ</b>

התפלגות חיוב בש"ח לפי תע"ז

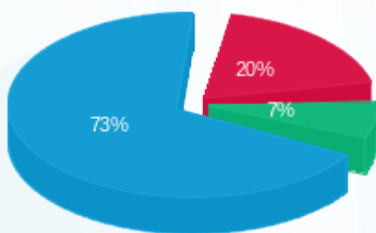

■ פסגה (11.42 ₪)  
 ■ גבע (4.22 ₪)  
 ■ שפל (42.65 ₪)

הסטוריית צריכה בקוט"ש

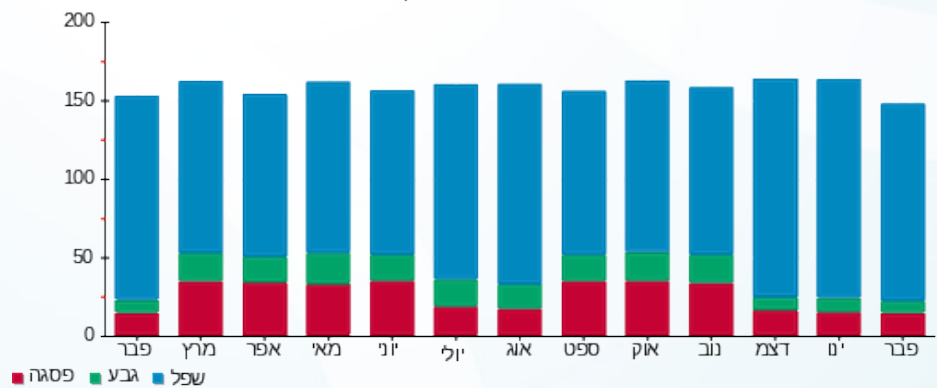



02/03/21 תאריך הפקה:  
 28/02/21 תאריך קריאה נוכחית:  
 01/02/21 תאריך קריאה קודמת:

שם דייר: בנין C - ויז גרופ  
 שם אתר: מרכז עזריאלי חולון

לקוח/ה נכבד/ה, אנו מתכבדים להגיש את חישוב צריכת החשמל לתקופה 01/02/21 - 28/02/21:

בנין C ויז גרופ - 1 - 16048023 (3x160)

סוג תעריף	סוג צריכה	קריאה קודמת	קריאה נוכחית	סה"כ צריכה בקוט"ש	מחיר לקוט"ש בא"ג	סה"כ לתשלום
		01/02/21	28/02/21			
777	פסגה	35,335.00	35,762.80	427.80	87.59	374.71 ₪
778	גבע	7,268.20	7,359.60	91.40	53.68	49.06 ₪
779	שפל	23,412.40	24,573.40	1,161.00	33.94	394.04 ₪

סה"כ לדייר:

פסגה	גבע	שפל	סה"כ	שיא ביקוש
427.80	91.40	1,161.00	1,680.20	9.25
374.71 ₪	49.06 ₪	394.04 ₪	817.82 ₪	

סה"כ צריכה  
 סה"כ לתשלום

211.60 ₪	תשלום קבוע	
27.27 ₪	תשלום עבור גודל חיבור בKVA (3x160)	
1,056.69 ₪	סה"כ לתשלום	לא כולל מע"מ

התפלגות חיוב בש"ח לפי תעו"ז

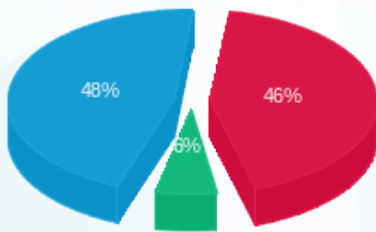

פסגה (374.71 ₪) 48%  
 גבע (49.06 ₪) 6%  
 שפל (394.04 ₪)

הסטוריית צריכה בקוט"ש

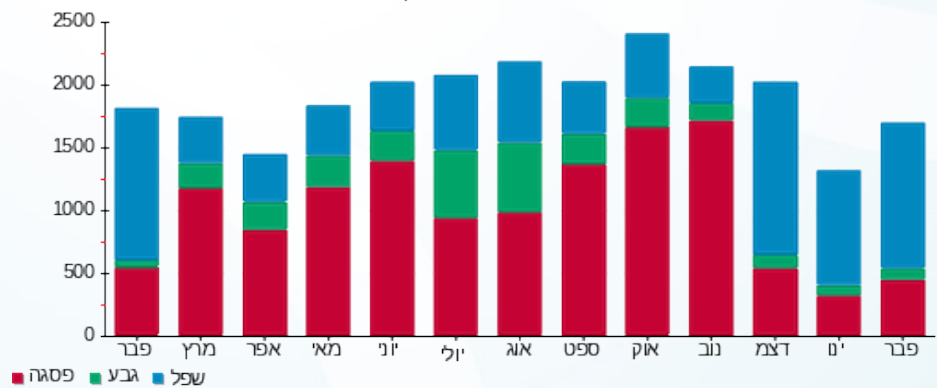

פסגה גבע שפל



02/03/21 תאריך הפקה:  
 28/02/21 תאריך קריאה נוכחית:  
 01/02/21 תאריך קריאה קודמת:

שם דייר: בניין C - חומס בהדונס  
 שם אתר: מרכז עזריאלי חולון

לקוח/ה נכבד/ה, אנו מתכבדים להגיש את חישוב צריכת החשמל לתקופה 01/02/21 - 28/02/21:

בניין C חומס בהדונס - 7 - 13044085 (3x63)

סוג תעריף	סוג צריכה	קריאה קודמת	קריאה נוכחית	סה"כ צריכה בקוט"ש	מחיר לקוט"ש בא"ג	סה"כ לתשלום
פרטי חשבון עבור תאריכים:						
777	פסגה	01/02/21	28/02/21	33.50	87.59	29.34 ₪
778	גבע	4,229.70	4,239.30	9.60	53.68	5.15 ₪
779	שפל	12,352.30	12,495.60	143.30	33.94	48.64 ₪

סה"כ לדייר:

פסגה	גבע	שפל	סה"כ	שיא ביקוש
33.50	9.60	143.30	186.40	7.52
29.34 ₪	5.15 ₪	48.64 ₪	83.13 ₪	

סה"כ צריכה  
 סה"כ לתשלום

211.60 ₪	תשלום קבוע	
10.74 ₪	תשלום עבור גודל חיבור בKVA (3x63)	
305.47 ₪	סה"כ לתשלום	לא כולל מע"מ

התפלגות חיוב בש"ח לפי תעו"ז

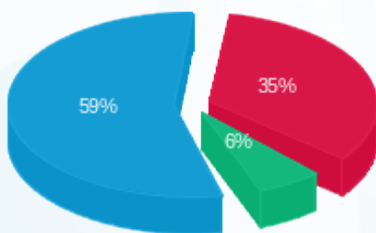

■ פסגה (29.34 ₪)  
 ■ גבע (5.15 ₪)  
 ■ שפל (48.64 ₪)

הסטוריית צריכה בקוט"ש

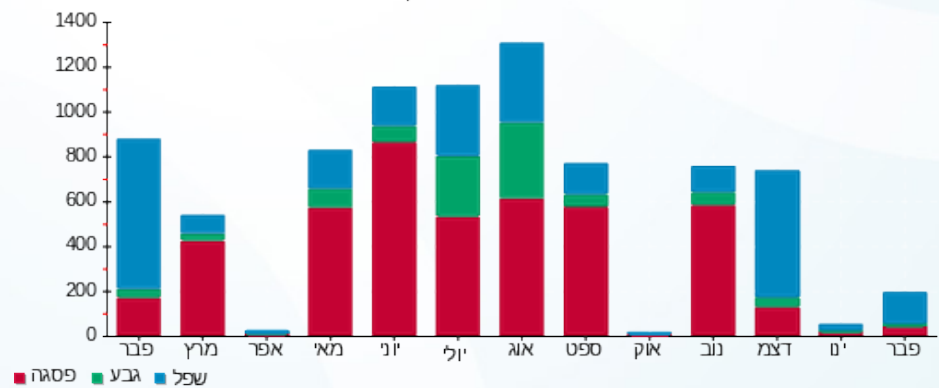



02/03/21 תאריך הפקה:  
 28/02/21 תאריך קריאה נוכחית:  
 01/02/21 תאריך קריאה קודמת:

שם דייר: בניין C - צים  
 שם אתר: מרכז עזריאלי חולון

לקוח/ה נכבד/ה, אנו מתכבדים להגיש את חישוב צריכת החשמל לתקופה 01/02/21 - 28/02/21:

בניין C צים - 1 - 16048024 (0x0)

סוג תעריף	סוג צריכה	קריאה קודמת	קריאה נוכחית	סה"כ צריכה בקוט"ש	מחיר לקוט"ש בא"ג	סה"כ לתשלום
		01/02/21	28/02/21			
777	פסגה	27,701.10	27,946.10	245.00	87.59	214.60 ₪
778	גבע	7,023.30	7,116.70	93.40	53.68	50.14 ₪
779	שפל	24,762.60	25,955.50	1,192.90	33.94	404.87 ₪

סה"כ לדייר:

פסגה	גבע	שפל	סה"כ	שיא ביקוש
245.00	93.40	1,192.90	1,531.30	23.20
214.60 ₪	50.14 ₪	404.87 ₪	669.60 ₪	

סה"כ צריכה  
 סה"כ לתשלום

211.60 ₪	תשלום קבוע	
0.00 ₪	תשלום עבור גודל חיבור בKVA (0x0)	
881.20 ₪	סה"כ לתשלום	לא כולל מע"מ

התפלגות חיוב בש"ח לפי תעו"ז

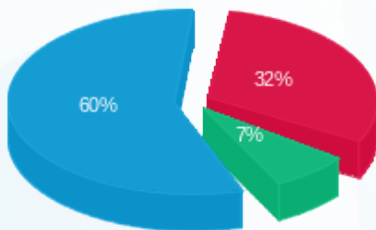

פסגה (214.60 ₪) 60%  
 גבע (50.14 ₪) 7%  
 שפל (404.87 ₪) 32%

הסטוריית צריכה בקוט"ש

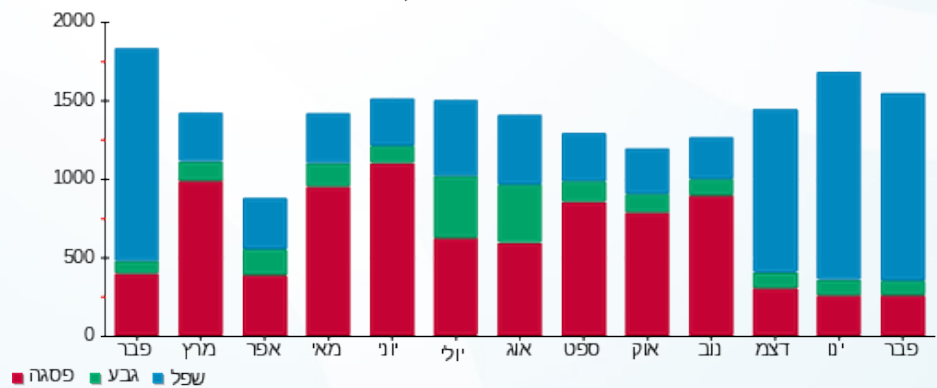



02/03/21 תאריך הפקה:  
 28/02/21 תאריך קריאה נוכחית:  
 01/02/21 תאריך קריאה קודמת:

שם דייר: בניין C - ק.0 - גרצל בר  
 שם אתר: מרכז עזריאלי חולון

לקוח/ה נכבד/ה, אנו מתכבדים להגיש את חישוב צריכת החשמל לתקופה 01/02/21 - 28/02/21:

בניין C - ק.0 - גרצל בר - 6 - 13044085 (3x125)

סה"כ לתשלום	מחיר לקוט"ש בא"ג	סה"כ צריכה בקוט"ש	קריאה נוכחית	קריאה קודמת	סוג צריכה	סוג תעריף
			28/02/21	01/02/21		פרטי חשבון עבור תאריכים:
268.20 ₪	87.59	306.20	38,995.20	38,689.00	פסגה	777
71.50 ₪	53.68	133.20	23,388.60	23,255.40	גבע	778
464.37 ₪	33.94	1,368.20	68,802.80	67,434.60	שפל	779

סה"כ לדייר:

שיא ביקוש	סה"כ	שפל	גבע	פסגה
29.03	1,807.60	1,368.20	133.20	306.20
	804.07 ₪	464.37 ₪	71.50 ₪	268.20 ₪

סה"כ צריכה  
 סה"כ לתשלום

211.60 ₪	<b>תשלום קבוע</b>	
21.30 ₪	<b>תשלום עבור גודל חיבור בKVA (3x125)</b>	
1,036.97 ₪	<b>סה"כ לתשלום</b>	<b>לא כולל מע"מ</b>

התפלגות חיוב בש"ח לפי תע"ז

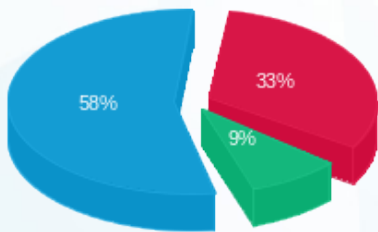

■ פסגה (268.20 ₪)  
 ■ גבע (71.50 ₪)  
 ■ שפל (464.37 ₪)

הסטוריית צריכה בקוט"ש

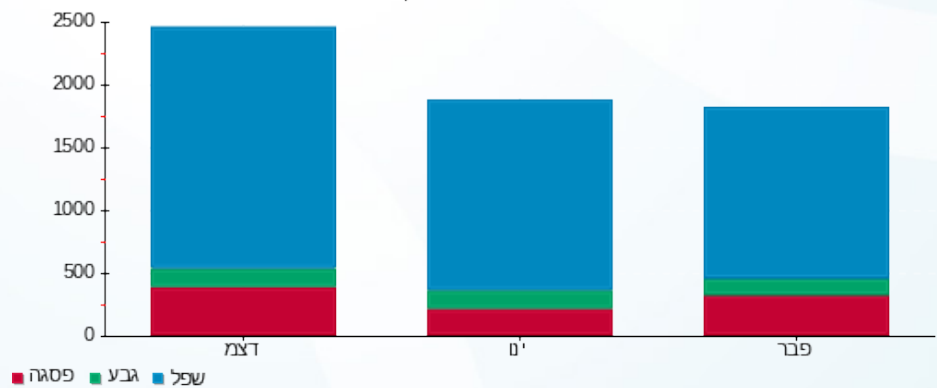

02/03/21 תאריך הפקה:  
 28/02/21 תאריך קריאה נוכחית:  
 01/02/21 תאריך קריאה קודמת:

שם דייר: בניין C - ק.0 - קפה לנדזור - מחסן קירור  
 שם אתר: מרכז עזריאלי חולון

**לקוח/ה נכבד/ה, אנו מתכבדים להגיש את חישוב צריכת החשמל לתקופה 01/02/21 - 28/02/21:**

בניין C - ק.0 - קפה לנדזור - מחסן קירור - 4 - 13044085(3x125)

סוג תעריף	סוג צריכה	קריאה קודמת	קריאה נוכחית	סה"כ צריכה בקוט"ש	מחיר לקוט"ש בא"ג	סה"כ לתשלום
פרטי חשבון עבור תאריכים:						
777	פסגה	01/02/21	28/02/21	62.50	87.59	54.74 ₪
778	גבע	15,211.80	15,234.70	22.90	53.68	12.29 ₪
779	שפל	47,537.40	47,742.00	204.60	33.94	69.44 ₪

סה"כ לדייר:

פסגה	גבע	שפל	סה"כ	שיא ביקוש
62.50	22.90	204.60	290.00	4.75
₪ 54.74	₪ 12.29	₪ 69.44	₪ 136.48	

סה"כ צריכה  
 סה"כ לתשלום

211.60 ₪	<b>תשלום קבוע</b>	
21.30 ₪	<b>תשלום עבור גודל חיבור בKVA (3x125)</b>	
369.38 ₪	<b>סה"כ לתשלום</b>	<b>לא כולל מע"מ</b>

התפלגות חיוב בש"ח לפי תע"ז

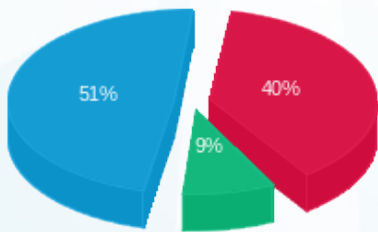

■ פסגה (₪ 54.74)  
 ■ גבע (₪ 12.29)  
 ■ שפל (₪ 69.44)

הסטוריית צריכה בקוט"ש

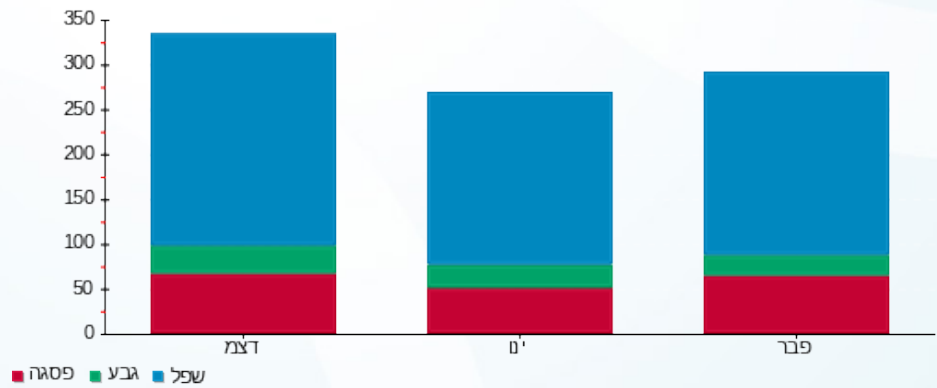

■ פסגה ■ גבע ■ שפל



02/03/21

תאריך הפקדה:

שם דייר: בניין C - ק.0 - סנוקר

28/02/21

תאריך קריאה נוכחית:

שם אתר: מרכז עזריאלי חולון

01/02/21

תאריך קריאה קודמת:

לקוח/ה נכבד/ה, אנו מתכבדים להגיש את חישוב צריכת החשמל לתקופה 01/02/21 - 28/02/21:

בניין C סנוקר ק.0 - 1 - 13044085 (3x160)

סוג תעריף	סוג צריכה	קריאה קודמת	קריאה נוכחית	סה"כ צריכה בקוט"ש	מחיר לקוט"ש בא"ג	סה"כ לתשלום
		01/02/21	28/02/21			
777	פסגה	19,564.16	19,993.92	429.76	87.59	376.43 ₪
778	גבע	12,091.52	12,231.04	139.52	53.68	74.89 ₪
779	שפל	43,165.76	44,601.60	1,435.84	33.94	487.32 ₪

סה"כ לדייר:

פסגה	גבע	שפל	סה"כ	שיא ביקוש
429.76	139.52	1,435.84	2,005.12	29.80
376.43 ₪	74.89 ₪	487.32 ₪	938.65 ₪	

סה"כ צריכה

סה"כ לתשלום

211.60 ₪	תשלום קבוע	
27.27 ₪	תשלום עבור גודל חיבור בKVA (3x160)	
1,177.52 ₪	סה"כ לתשלום	לא כולל מע"מ

התפלגות חיוב בש"ח לפי תעו"ז

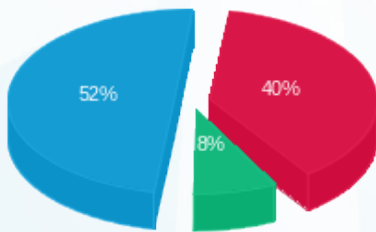

- פסגה (376.43 ₪) - 52%
- גבע (74.89 ₪) - 8%
- שפל (487.32 ₪) - 40%

הסטוריית צריכה בקוט"ש

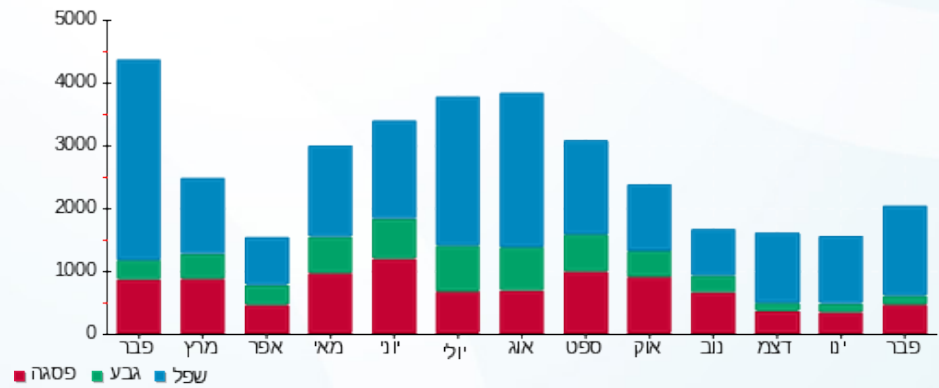

02/03/21 תאריך הפקה:  
 28/02/21 תאריך קריאה נוכחית:  
 01/02/21 תאריך קריאה קודמת:

שם דייר: בניין C - ק.01 - חברת דרכא  
 שם אתר: מרכז עזריאלי חולון

**לקוח/ה נכבד/ה, אנו מתכבדים להגיש את חישוב צריכת החשמל לתקופה 01/02/21 - 28/02/21:**

**בניין C חברת דרכא ק.1 - 1 - 17013966(3x200)**

סוג תעריף	סוג צריכה	קריאה קודמת	קריאה נוכחית	סה"כ צריכה בקוט"ש	מחיר לקוט"ש בא"ג	סה"כ לתשלום
פרטי חשבון עבור תאריכים:						
777	פסגה	01/02/21	28/02/21	371.70	87.59	325.57 ₪
778	גבע	9,747.10	9,909.60	162.50	53.68	87.23 ₪
779	שפל	29,881.80	31,174.00	1,292.20	33.94	438.57 ₪

**סה"כ לדייר:**

פסגה	גבע	שפל	סה"כ	שיא ביקוש
371.70	162.50	1,292.20	1,826.40	
325.57 ₪	87.23 ₪	438.57 ₪	851.37 ₪	

סה"כ צריכה  
 סה"כ לתשלום

211.60 ₪	<b>תשלום קבוע</b>	
34.09 ₪	<b>תשלום עבור גודל חיבור בKVA (3x200)</b>	
1,097.06 ₪	<b>סה"כ לתשלום</b>	<b>לא כולל מע"מ</b>

התפלגות חיוב בש"ח לפי תע"ז

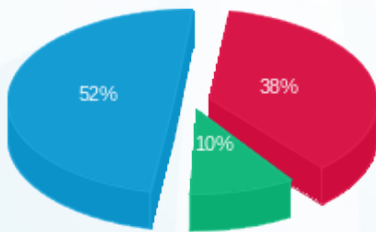

פסגה (325.57 ₪) - 52%  
 גבע (87.23 ₪) - 10%  
 שפל (438.57 ₪) - 38%

הסטוריית צריכה בקוט"ש

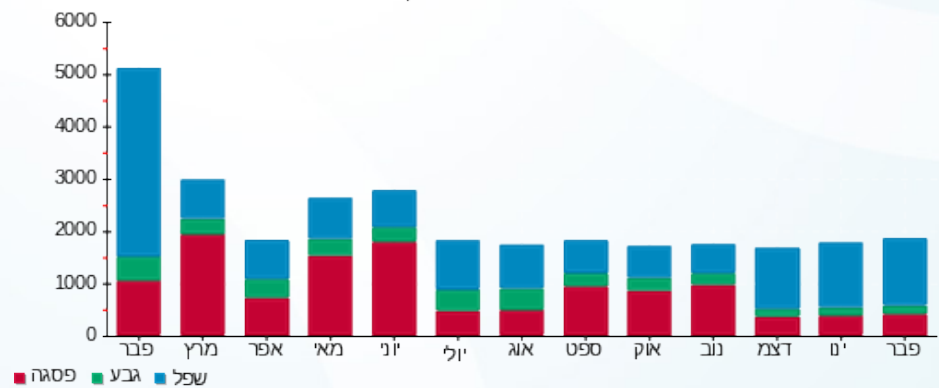

02/03/21 תאריך הפקה:  
 28/02/21 תאריך קריאה נוכחית:  
 01/02/21 תאריך קריאה קודמת:

שם דייר: בניין C - ק.02-03 - חברת איילון  
 שם אתר: מרכז עזריאלי חולון

**לקוח/ה נכבד/ה, אנו מתכבדים להגיש את חישוב צריכת החשמל לתקופה 01/02/21 - 28/02/21:**

**בניין C חברת איילון ק.2 - 1 - 16224402(3x400)**

סוג תעריף	סוג צריכה	קריאה קודמת	קריאה נוכחית	סה"כ צריכה בקוט"ש	מחיר לקוט"ש בא"ג	סה"כ לתשלום
			28/02/21	01/02/21	פרטי חשבון עבור תאריכים:	
777	פסגה	183,881.92	185,811.02	1,929.10	87.59	1,689.70 ₪
778	גבע	68,285.41	69,041.01	755.60	53.68	405.61 ₪
779	שפל	199,013.57	205,074.57	6,061.00	33.94	2,057.10 ₪

**בניין C חברת איילון ק.3 - 1 - 16224403(3x400)**

סוג תעריף	סוג צריכה	קריאה קודמת	קריאה נוכחית	סה"כ צריכה בקוט"ש	מחיר לקוט"ש בא"ג	סה"כ לתשלום
			28/02/21	01/02/21	פרטי חשבון עבור תאריכים:	
777	פסגה	106,954.10	108,296.80	1,342.70	87.59	1,176.07 ₪
778	גבע	35,053.97	35,632.17	578.20	53.68	310.38 ₪
779	שפל	97,954.90	102,824.30	4,869.40	33.94	1,652.67 ₪

**סה"כ לדייר:**

פסגה	גבע	שפל	סה"כ	שיא ביקוש
3,271.80	1,333.80	10,930.40	15,536.00	
2,865.77 ₪	715.98 ₪	3,709.78 ₪	7,291.53 ₪	

211.60 ₪	<b>תשלום קבוע</b>	
136.35 ₪	<b>תשלום עבור גודל חיבור בKVA (3x800)</b>	
7,639.48 ₪	<b>סה"כ לתשלום</b>	<b>לא כולל מע"מ</b>

התפלגות חיוב בש"ח לפי תע"ז

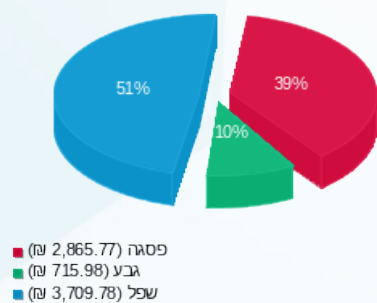

הסטוריית צריכה בקוט"ש

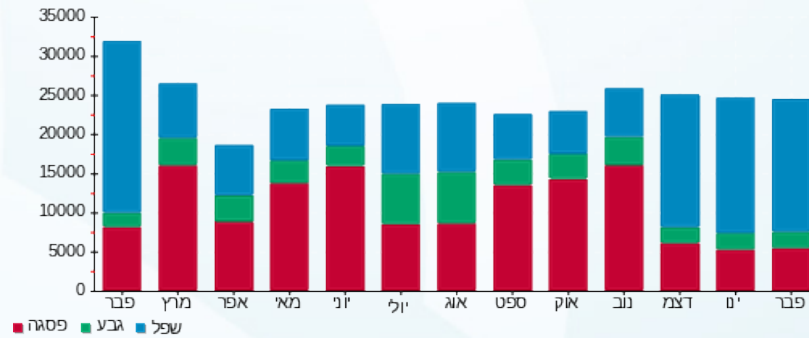



02/03/21 תאריך הפקה:  
 28/02/21 תאריך קריאה נוכחית:  
 01/02/21 תאריך קריאה קודמת:

שם דייר: בניין C - ק.04 - חברת יונט  
 שם אתר: מרכז עזריאלי חולון

לקוח/ה נכבד/ה, אנו מתכבדים להגיש את חישוב צריכת החשמל לתקופה 01/02/21 - 28/02/21:

בניין C - ק.04 - חברת יונט - 3 - 16048024 (3x160)

סוג תעריף	סוג צריכה	קריאה קודמת	קריאה נוכחית	סה"כ צריכה בקוט"ש	מחיר לקוט"ש בא"ג	סה"כ לתשלום
		01/02/21	28/02/21			
777	פסגה	23,857.80	24,451.20	593.40	87.59	519.76 ₪
778	גבע	5,782.80	5,900.20	117.40	53.68	63.02 ₪
779	שפל	17,206.40	18,870.60	1,664.20	33.94	564.83 ₪

סה"כ לדייר:

פסגה	גבע	שפל	סה"כ	שיא ביקוש
593.40	117.40	1,664.20	2,375.00	16.27
519.76 ₪	63.02 ₪	564.83 ₪	1,147.61 ₪	

סה"כ צריכה  
 סה"כ לתשלום

211.60 ₪	תשלום קבוע	
27.27 ₪	תשלום עבור גודל חיבור בKVA (3x160)	
1,386.48 ₪	סה"כ לתשלום	לא כולל מע"מ

התפלגות חיוב בש"ח לפי תעו"ז

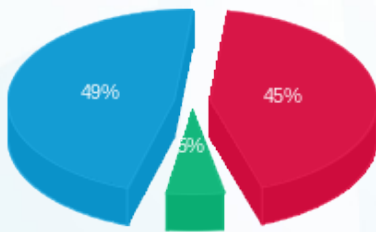

פסגה (519.76 ₪) 49%  
 גבע (63.02 ₪) 6%  
 שפל (564.83 ₪) 45%

הסטוריית צריכה בקוט"ש

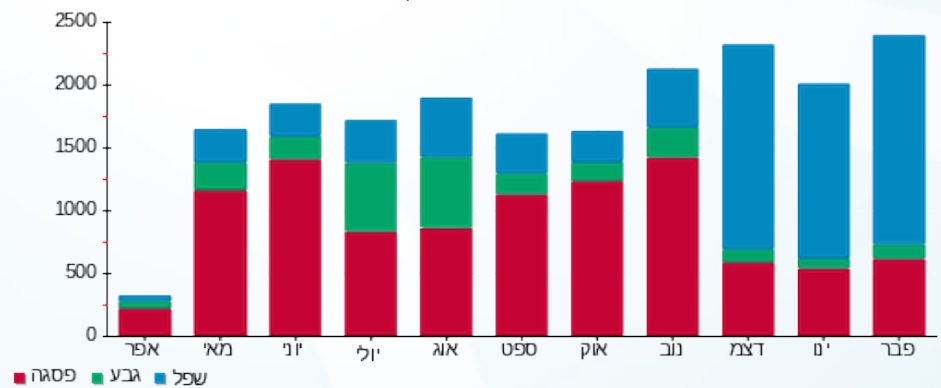



02/03/21 תאריך הפקה:  
 28/02/21 תאריך קריאה נוכחית:  
 01/02/21 תאריך קריאה קודמת:

שם דייר: בניין C - ק.04 - פינדרס  
 שם אתר: מרכז עזריאלי חולון

לקוח/ה נכבד/ה, אנו מתכבדים להגיש את חישוב צריכת החשמל לתקופה 01/02/21 - 28/02/21:

בניין C - ק.04 - פינדרס - 2 - 16048024(0x0)

סוג תעריף	סוג צריכה	קריאה קודמת	קריאה נוכחית	סה"כ צריכה בקוט"ש	מחיר לקוט"ש בא"ג	סה"כ לתשלום
פרטי חשבון עבור תאריכים:						
777	פסגה	01/02/21	28/02/21	97.80	87.59	85.66 ₪
778	גבע	553.20	568.90	15.70	53.68	8.43 ₪
779	שפל	1,646.80	1,899.10	252.30	33.94	85.63 ₪

סה"כ לדייר:

פסגה	גבע	שפל	סה"כ	שיא ביקוש
97.80	15.70	252.30	365.80	4.30
85.66 ₪	8.43 ₪	85.63 ₪	179.72 ₪	

סה"כ צריכה  
 סה"כ לתשלום

211.60 ₪	תשלום קבוע
0.00 ₪	תשלום עבור גודל חיבור בKVA (0x0)
391.32 ₪	סה"כ לתשלום
לא כולל מע"מ	

התפלגות חיוב בש"ח לפי תעו"ז

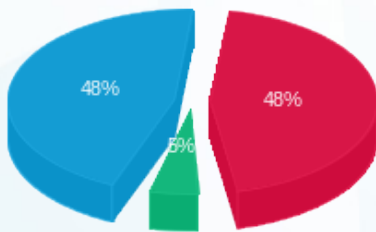

פסגה (85.66 ₪) 48%  
 גבע (8.43 ₪) 5%  
 שפל (85.63 ₪) 48%

הסטוריית צריכה בקוט"ש

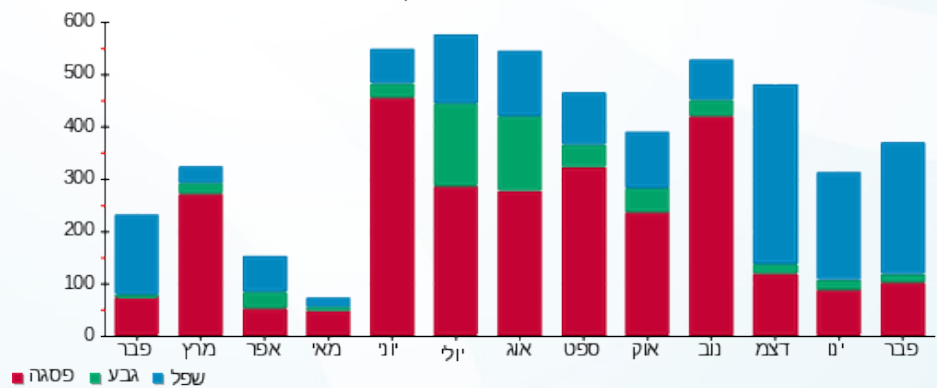



02/03/21 תאריך הפקה:  
 28/02/21 תאריך קריאה נוכחית:  
 01/02/21 תאריך קריאה קודמת:

שם דייר: בניין C - ק.04 - שופרסל  
 שם אתר: מרכז עזריאלי חולון

לקוח/ה נכבד/ה, אנו מתכבדים להגיש את חישוב צריכת החשמל לתקופה 01/02/21 - 28/02/21:

בניין C - ק.04 - שופרסל - 4 - 16048024(3x160)

סוג תעריף	סוג צריכה	קריאה קודמת	קריאה נוכחית	סה"כ צריכה בקוט"ש	מחיר לקוט"ש בא"ג	סה"כ לתשלום
		01/02/21	28/02/21			
777	פסגה	85,592.60	86,238.00	645.40	87.59	565.31 ₪
778	גבע	29,757.40	29,930.00	172.60	53.68	92.65 ₪
779	שפל	87,843.00	89,847.60	2,004.60	33.94	680.36 ₪

סה"כ לדייר:

פסגה	גבע	שפל	סה"כ	שיא ביקוש
645.40	172.60	2,004.60	2,822.60	13.33
₪ 565.31	₪ 92.65	₪ 680.36	₪ 1,338.32	

סה"כ צריכה  
 סה"כ לתשלום

211.60 ₪	<b>תשלום קבוע</b>	
27.27 ₪	<b>תשלום עבור גודל חיבור בKVA (3x160)</b>	
1,577.19 ₪	<b>סה"כ לתשלום</b>	<b>לא כולל מע"מ</b>

התפלגות חיוב בש"ח לפי תע"ז

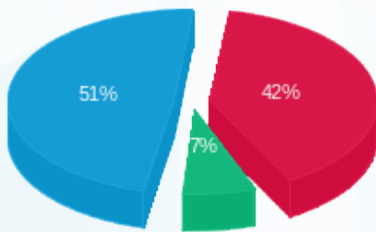

פסגה (565.31 ₪) 7%  
 גבע (92.65 ₪) 42%  
 שפל (680.36 ₪) 51%

הסטוריית צריכה בקוט"ש

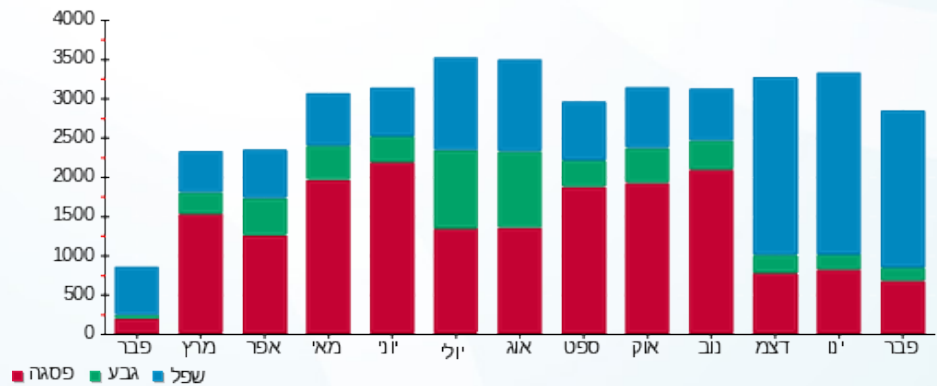

02/03/21 תאריך הפקה:  
 28/02/21 תאריך קריאה נוכחית:  
 01/02/21 תאריך קריאה קודמת:

שם דייר: בניין C - ק.05 - ד"ר אנדי  
 שם אתר: מרכז עזריאלי חולון

**לקוח/ה נכבד/ה, אנו מתכבדים להגיש את חישוב צריכת החשמל לתקופה 01/02/21 - 28/02/21:**

בניין C ד"ר אנדי ק.5 - 2 - 16048023(3x125)

סוג תעריף	סוג צריכה	קריאה קודמת	קריאה נוכחית	סה"כ צריכה בקוט"ש	מחיר לקוט"ש בא"ג	סה"כ לתשלום
פרטי חשבון עבור תאריכים:						
777	פסגה	01/02/21	28/02/21	1,032.50	87.59	904.37 ₪
778	גבע	15,517.90	15,737.70	219.80	53.68	117.99 ₪
779	שפל	39,498.40	42,118.70	2,620.30	33.94	889.33 ₪

סה"כ לדייר:

פסגה	גבע	שפל	סה"כ	שיא ביקוש
1,032.50	219.80	2,620.30	3,872.60	17.93
904.37 ₪	117.99 ₪	889.33 ₪	1,911.69 ₪	

סה"כ צריכה  
 סה"כ לתשלום

211.60 ₪	<b>תשלום קבוע</b>	
21.30 ₪	<b>תשלום עבור גודל חיבור בKVA (3x125)</b>	
2,144.59 ₪	<b>סה"כ לתשלום</b>	<b>לא כולל מע"מ</b>

התפלגות חיוב בש"ח לפי תע"ז

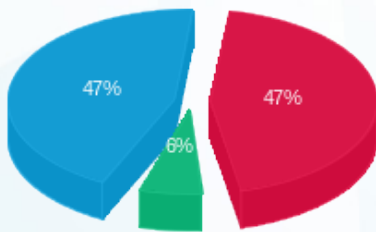

■ פסגה (904.37 ₪)  
 ■ גבע (117.99 ₪)  
 ■ שפל (889.33 ₪)

הסטוריית צריכה בקוט"ש

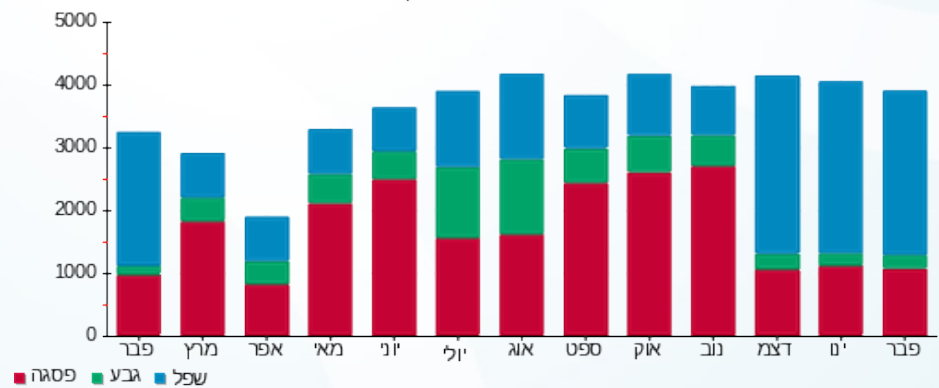

02/03/21 תאריך הפקדה:  
 28/02/21 תאריך קריאה נוכחית:  
 01/02/21 תאריך קריאה קודמת:

שם דייר: בניין C - ק.05 - ד"ר אנדי ממ"ד  
 שם אתר: מרכז עזריאלי חולון

**לקוח/ה נכבד/ה, אנו מתכבדים להגיש את חישוב צריכת החשמל לתקופה 01/02/21 - 28/02/21:**

בניין C ד"ר אנדי ממ"ד ק.5 - 1 - 14014307(3x25)

סוג תעריף	סוג צריכה	קריאה קודמת	קריאה נוכחית	סה"כ צריכה בקוט"ש	מחיר לקוט"ש בא"ג	סה"כ לתשלום
		01/02/21	28/02/21			
777	פסגה	188.00	196.60	8.60	87.59	7.53 ₪
778	גבע	70.40	71.00	0.60	53.68	0.32 ₪
779	שפל	223.80	228.60	4.80	33.94	1.63 ₪

סה"כ לדייר:

פסגה	גבע	שפל	סה"כ	שיא ביקוש
8.60	0.60	4.80	14.00	
7.53 ₪	0.32 ₪	1.63 ₪	9.48 ₪	

סה"כ צריכה  
 סה"כ לתשלום

211.60 ₪	<b>תשלום קבוע</b>	
4.26 ₪	<b>תשלום עבור גודל חיבור בKVA (3x25)</b>	
225.34 ₪	<b>סה"כ לתשלום</b>	<b>לא כולל מע"מ</b>

התפלגות חיוב בש"ח לפי תעו"ז

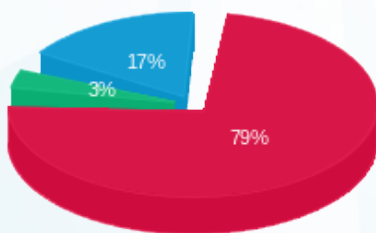

פסגה (7.53 ₪)  
 גבע (0.32 ₪)  
 שפל (1.63 ₪)

הסטוריית צריכה בקוט"ש

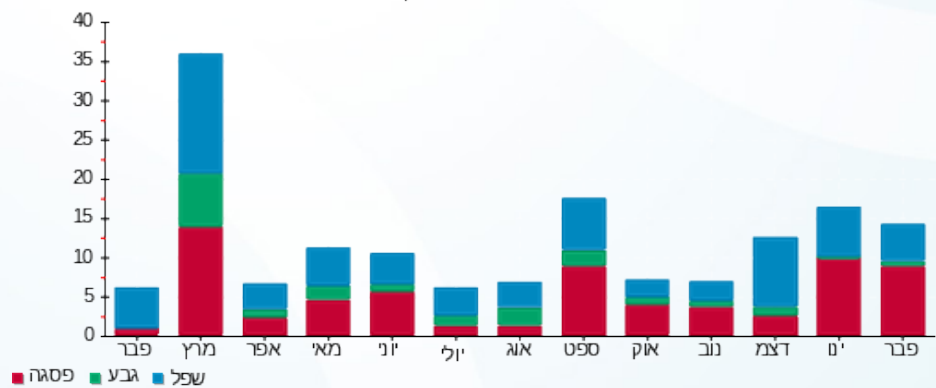



02/03/21 תאריך הפקה:  
 28/02/21 תאריך קריאה נוכחית:  
 01/02/21 תאריך קריאה קודמת:

שם דייר: בניין C - ק.05 - הרבולייף  
 שם אתר: מרכז עזריאלי חולון

לקוח/ה נכבד/ה, אנו מתכבדים להגיש את חישוב צריכת החשמל לתקופה 01/02/21 - 28/02/21:

בניין C - ק.05 - הרבולייף - 3 - 16048023 (3x100)

סוג תעריף	סוג צריכה	קריאה קודמת	קריאה נוכחית	סה"כ צריכה בקוט"ש	מחיר לקוט"ש בא"ג	סה"כ לתשלום
		01/02/21	28/02/21			
777	פסגה	26,473.10	26,803.20	330.10	87.59	289.13 ₪
778	גבע	10,434.80	10,586.80	152.00	53.68	81.59 ₪
779	שפל	31,106.70	32,341.90	1,235.20	33.94	419.23 ₪

סה"כ לדייר:

פסגה	גבע	שפל	סה"כ	שיא ביקוש
330.10	152.00	1,235.20	1,717.30	7.14
289.13 ₪	81.59 ₪	419.23 ₪	789.96 ₪	

סה"כ צריכה  
 סה"כ לתשלום

211.60 ₪	תשלום קבוע	
17.04 ₪	תשלום עבור גודל חיבור בKVA (3x100)	
1,018.60 ₪	סה"כ לתשלום	לא כולל מע"מ

התפלגות חיוב בש"ח לפי תעו"ז

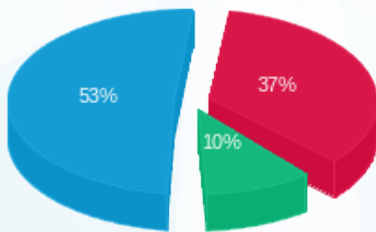

פסגה (289.13 ₪) 53%  
 גבע (81.59 ₪) 10%  
 שפל (419.23 ₪) 37%

הסטוריית צריכה בקוט"ש

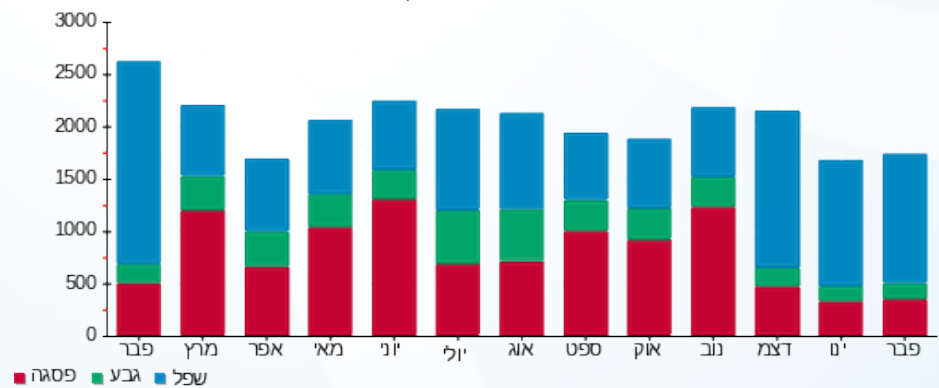

02/03/21 תאריך הפקה:  
 28/02/21 תאריך קריאה נוכחית:  
 01/02/21 תאריך קריאה קודמת:

שם דייר: בניין C - ק.05 - חברת דרכא  
 שם אתר: מרכז עזריאלי חולון

**לקוח/ה נכבד/ה, אנו מתכבדים להגיש את חישוב צריכת החשמל לתקופה 01/02/21 - 28/02/21:**

**בניין C - ק.05 - חברת דרכא - 4 - 16048023(3x100)**

סוג תעריף	סוג צריכה	קריאה קודמת	קריאה נוכחית	סה"כ צריכה בקוט"ש	מחיר לקוט"ש בא"ג	סה"כ לתשלום
פרטי חשבון עבור תאריכים:						
777	פסגה	01/02/21	28/02/21	53.00	87.59	46.42 ₪
778	גבע	1,462.30	1,496.30	34.00	53.68	18.25 ₪
779	שפל	5,504.60	5,799.50	294.90	33.94	100.09 ₪

סה"כ לדייר:

פסגה	גבע	שפל	סה"כ	שיא ביקוש
53.00	34.00	294.90	381.90	9.40
₪ 46.42	₪ 18.25	₪ 100.09	₪ 164.76	

סה"כ צריכה  
 סה"כ לתשלום

211.60 ₪	<b>תשלום קבוע</b>	
17.04 ₪	<b>תשלום עבור גודל חיבור בKVA (3x100)</b>	
393.41 ₪	<b>סה"כ לתשלום</b>	<b>לא כולל מע"מ</b>

התפלגות חיוב בש"ח לפי תעו"ז

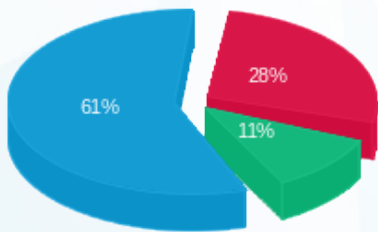

■ פסגה (₪ 46.42)  
 ■ גבע (₪ 18.25)  
 ■ שפל (₪ 100.09)

הסטוריית צריכה בקוט"ש

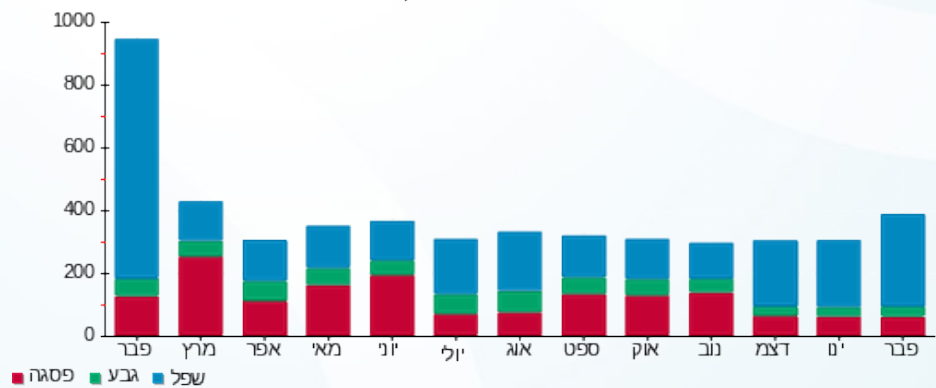



02/03/21 תאריך הפקה:  
 28/02/21 תאריך קריאה נוכחית:  
 01/02/21 תאריך קריאה קודמת:

שם דייר: בניין C - ק.06 - שובל - ראשי  
 שם אתר: מרכז עזריאלי חולון

לקוח/ה נכבד/ה, אנו מתכבדים להגיש את חישוב צריכת החשמל לתקופה 01/02/21 - 28/02/21:

בניין C ראשי ק.6 שובל - 1 - (3x400)15140045

סוג תעריף	סוג צריכה	קריאה קודמת	קריאה נוכחית	סה"כ צריכה בקוט"ש	מחיר לקוט"ש בא"ג	סה"כ לתשלום
פרטי חשבון עבור תאריכים:						
777	פסגה	01/02/21	28/02/21	472.80	87.59	414.13 ₪
778	גבע	17,830.40	18,022.70	192.30	53.68	103.23 ₪
779	שפל	53,565.10	55,576.10	2,011.00	33.94	682.53 ₪

סה"כ לדייר:

פסגה	גבע	שפל	סה"כ	שיא ביקוש
472.80	192.30	2,011.00	2,676.10	
414.13 ₪	103.23 ₪	682.53 ₪	1,199.89 ₪	

סה"כ צריכה  
 סה"כ לתשלום

211.60 ₪	תשלום קבוע	
68.18 ₪	תשלום עבור גודל חיבור בKVA (3x400)	
1,479.66 ₪	סה"כ לתשלום	לא כולל מע"מ

התפלגות חיוב בש"ח לפי תע"ז

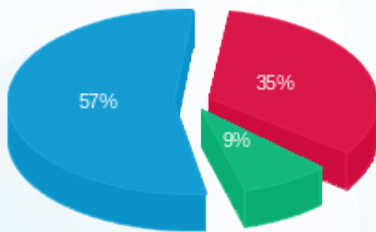

■ פסגה (414.13 ₪)  
 ■ גבע (103.23 ₪)  
 ■ שפל (682.53 ₪)

הסטוריית צריכה בקוט"ש

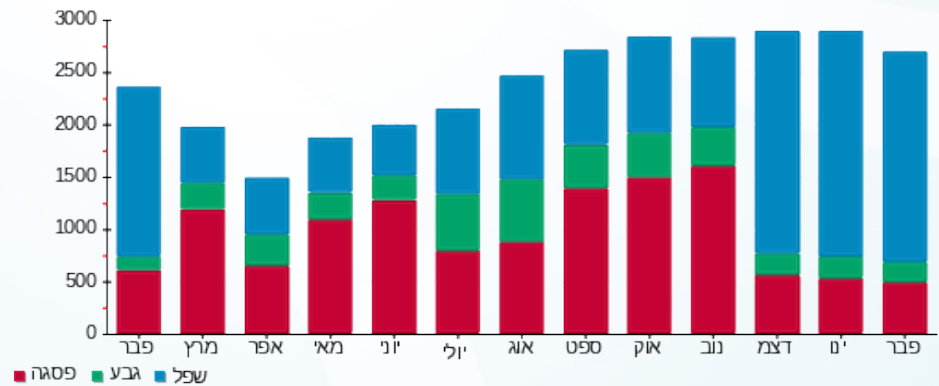

02/03/21 תאריך הפקה:  
 28/02/21 תאריך קריאה נוכחית:  
 01/02/21 תאריך קריאה קודמת:

שם דייר: בניין C - ק.07 - שובל - ראשי  
 שם אתר: מרכז עזריאלי חולון

**לקוח/ה נכבד/ה, אנו מתכבדים להגיש את חישוב צריכת החשמל לתקופה 01/02/21 - 28/02/21:**

בניין C ראשי קומה 7 שובל - 1 - 17013947(3x400)

סוג תעריף	סוג צריכה	קריאה קודמת	קריאה נוכחית	סה"כ צריכה בקוט"ש	מחיר לקוט"ש בא"ג	סה"כ לתשלום
		01/02/21	28/02/21			
777	פסגה	109,207.46	110,440.36	1,232.90	87.59	1,079.90 ₪
778	גבע	26,437.64	26,676.94	239.30	53.68	128.46 ₪
779	שפל	76,723.56	80,496.06	3,772.50	33.94	1,280.39 ₪

סה"כ לדייר:

פסגה	גבע	שפל	סה"כ	שיא ביקוש
1,232.90	239.30	3,772.50	5,244.70	
1,079.90 ₪	128.46 ₪	1,280.39 ₪	2,488.74 ₪	

סה"כ צריכה  
 סה"כ לתשלום

0.00 ₪	<b>תשלום קבוע</b>	
68.18 ₪	<b>תשלום עבור גודל חיבור בKVA (3x400)</b>	
2,556.92 ₪	<b>סה"כ לתשלום</b>	<b>לא כולל מע"מ</b>

התפלגות חיוב בש"ח לפי תע"ז

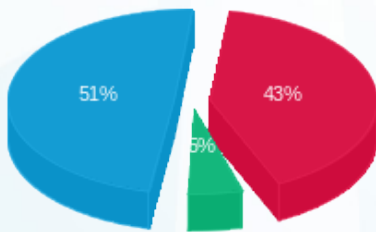

■ פסגה (1,079.90 ₪)  
 ■ גבע (128.46 ₪)  
 ■ שפל (1,280.39 ₪)

הסטוריית צריכה בקוט"ש

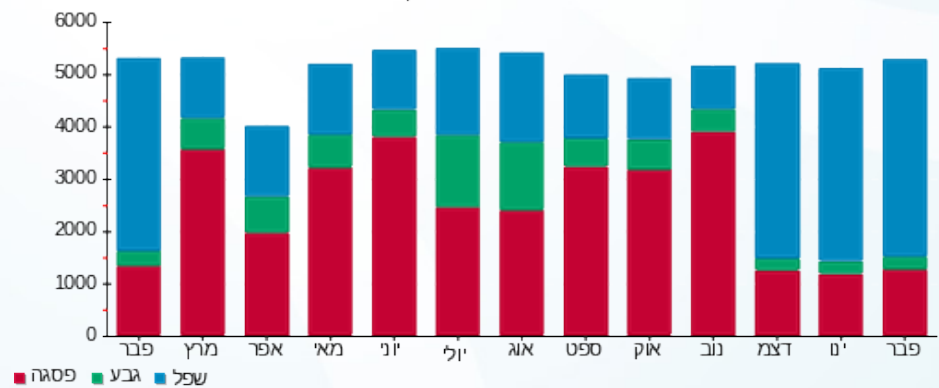



02/03/21 תאריך הפקדה:  
 28/02/21 תאריך קריאה נוכחית:  
 01/02/21 תאריך קריאה קודמת:

שם דייר: בניין C - ק.08 - הרץ  
 שם אתר: מרכז עזריאלי חולון

לקוח/ה נכבד/ה, אנו מתכבדים להגיש את חישוב צריכת החשמל לתקופה 01/02/21 - 28/02/21:

בניין C - ק.08 - הרץ - 1 - 17013948(3x400)

סוג תעריף	סוג צריכה	קריאה קודמת	קריאה נוכחית	סה"כ צריכה בקוט"ש	מחיר לקוט"ש בא"ג	סה"כ לתשלום
		01/02/21	28/02/21			
777	פסגה	208,039.82	209,996.72	1,956.90	87.59	1,714.05 ₪
778	גבע	77,233.40	78,196.40	963.00	53.68	516.94 ₪
779	שפל	250,421.62	257,928.42	7,506.80	33.94	2,547.81 ₪

סה"כ לדיר:

פסגה	גבע	שפל	סה"כ	שיא ביקוש
1,956.90	963.00	7,506.80	10,426.70	
1,714.05 ₪	516.94 ₪	2,547.81 ₪	4,778.80 ₪	

סה"כ צריכה  
 סה"כ לתשלום

211.60 ₪	תשלום קבוע	
68.18 ₪	תשלום עבור גודל חיבור בKVA (3x400)	
5,058.57 ₪	סה"כ לתשלום	לא כולל מע"מ

התפלגות חיוב בש"ח לפי תע"ז

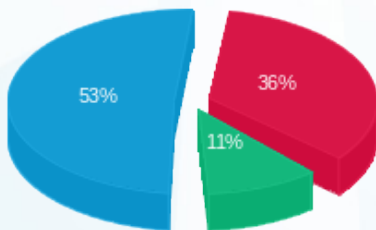

■ פסגה (1,714.05 ₪)  
 ■ גבע (516.94 ₪)  
 ■ שפל (2,547.81 ₪)

הסטוריית צריכה בקוט"ש

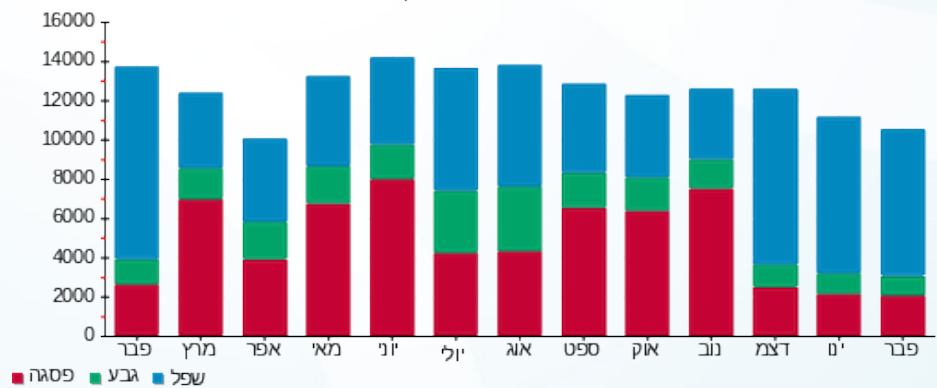



02/03/21 תאריך הפקה:  
 28/02/21 תאריך קריאה נוכחית:  
 01/02/21 תאריך קריאה קודמת:

שם דייר: בניין C - ק.09 - בנק דיסקונט  
 שם אתר: מרכז עזריאלי חולון

לקוח/ה נכבד/ה, אנו מתכבדים להגיש את חישוב צריכת החשמל לתקופה 01/02/21 - 28/02/21:

בנק דיסקונט - 1 - 16193912(3x200)

סוג תעריף	סוג צריכה	קריאה קודמת	קריאה נוכחית	סה"כ צריכה בקוט"ש	מחיר לקוט"ש בא"ג	סה"כ לתשלום
		01/02/21	28/02/21			
777	פסגה	61,047.00	61,835.00	788.00	87.59	690.21 ₪
778	גבע	20,915.20	21,170.20	255.00	53.68	136.88 ₪
779	שפל	69,932.80	72,248.60	2,315.80	33.94	785.98 ₪

סה"כ לדייר:

פסגה	גבע	שפל	סה"כ	שיא ביקוש
788.00	255.00	2,315.80	3,358.80	16.56
690.21 ₪	136.88 ₪	785.98 ₪	1,613.08 ₪	

סה"כ צריכה  
 סה"כ לתשלום

211.60 ₪	תשלום קבוע	
34.09 ₪	תשלום עבור גודל חיבור בKVA (3x200)	
1,858.76 ₪	סה"כ לתשלום	לא כולל מע"מ

התפלגות חיוב בש"ח לפי תעו"ז

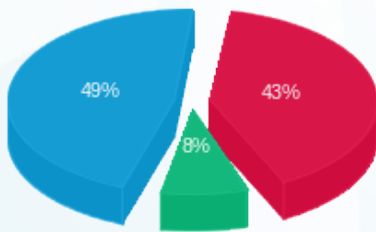

פסגה (690.21 ₪) 49%  
 גבע (136.88 ₪) 8%  
 שפל (785.98 ₪) 43%

הסטוריית צריכה בקוט"ש

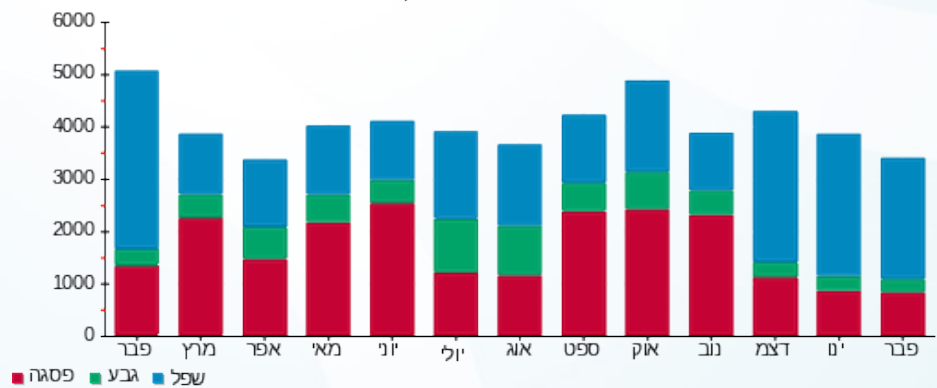



02/03/21 תאריך הפקה:  
 28/02/21 תאריך קריאה נוכחית:  
 01/02/21 תאריך קריאה קודמת:

שם דייר: בניין C - ק.09 - בנק הפועלים  
 שם אתר: מרכז עזריאלי חולון

לקוח/ה נכבד/ה, אנו מתכבדים להגיש את חישוב צריכת החשמל לתקופה 01/02/21 - 28/02/21:

בניין C בנק הפועלים ק.9 - 3 - 16193912(3x200)

סה"כ לתשלום	מחיר לקוט"ש בא"ג	סה"כ צריכה בקוט"ש	קריאה נוכחית	קריאה קודמת	סוג צריכה	סוג תעריף
			28/02/21	01/02/21		פרטי חשבון עבור תאריכים:
₪ 504.17	87.59	575.60	37,299.00	36,723.40	פסגה	777
₪ 153.20	53.68	285.40	19,527.00	19,241.60	גבע	778
₪ 733.10	33.94	2,160.00	63,090.20	60,930.20	שפל	779

סה"כ לדייר:

שיא ביקוש	סה"כ	שפל	גבע	פסגה
11.37	3,021.00	2,160.00	285.40	575.60
	₪ 1,390.47	₪ 733.10	₪ 153.20	₪ 504.17

סה"כ צריכה  
 סה"כ לתשלום

₪ 211.60	<b>תשלום קבוע</b>	
₪ 34.09	<b>תשלום עבור גודל חיבור בKVA (3x200)</b>	
₪ 1,636.16	<b>סה"כ לתשלום</b>	<b>לא כולל מע"מ</b>

התפלגות חיוב בש"ח לפי תעו"ז

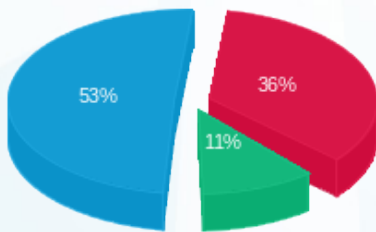

פסגה (₪ 504.17) ■  
 גבע (₪ 153.20) ■  
 שפל (₪ 733.10) ■

הסטוריית צריכה בקוט"ש

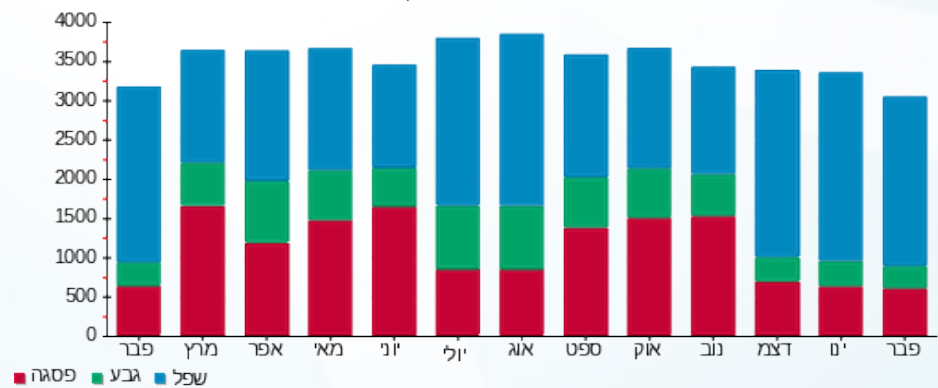

02/03/21 תאריך הפקה:  
 28/02/21 תאריך קריאה נוכחית:  
 01/02/21 תאריך קריאה קודמת:

שם דייר: בניין C - ק.09 - חדר דרכא  
 שם אתר: מרכז עזריאלי חולון

**לקוח/ה נכבד/ה, אנו מתכבדים להגיש את חישוב צריכת החשמל לתקופה 01/02/21 - 28/02/21:**

בניין C - ק.09 - חדר דרכא - 2 - 16193912(3x63)

סוג תעריף	סוג צריכה	קריאה קודמת	קריאה נוכחית	סה"כ צריכה בקוט"ש	מחיר לקוט"ש בא"ג	סה"כ לתשלום
פרטי חשבון עבור תאריכים:						
777	פסגה	01/02/21	28/02/21	13.50	87.59	11.82 ₪
778	גבע	955.70	968.90	13.20	53.68	7.09 ₪
779	שפל	3,184.90	3,258.10	73.20	33.94	24.84 ₪

סה"כ לדייר:

פסגה	גבע	שפל	סה"כ	שיא ביקוש
13.50	13.20	73.20	99.90	1.42
11.82 ₪	7.09 ₪	24.84 ₪	43.75 ₪	

סה"כ צריכה  
 סה"כ לתשלום

211.60 ₪	<b>תשלום קבוע</b>	
10.74 ₪	<b>תשלום עבור גודל חיבור בKVA (3x63)</b>	
266.09 ₪	<b>סה"כ לתשלום</b>	<b>לא כולל מע"מ</b>

התפלגות חיוב בש"ח לפי תע"ז

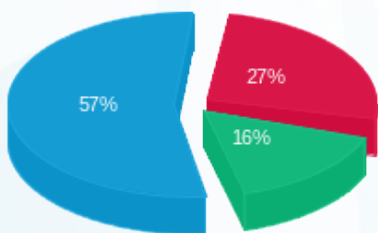

■ פסגה (11.82 ₪)  
 ■ גבע (7.09 ₪)  
 ■ שפל (24.84 ₪)

הסטוריית צריכה בקוט"ש

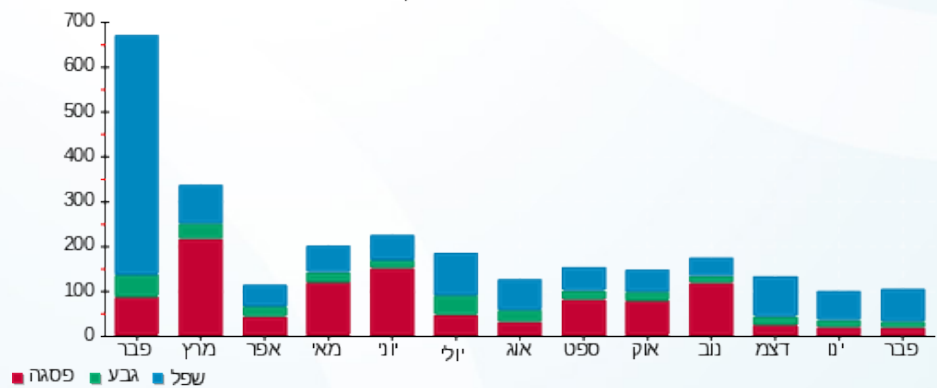

02/03/21 תאריך הפקה:  
 28/02/21 תאריך קריאה נוכחית:  
 01/02/21 תאריך קריאה קודמת:

שם דייר: בנין C - ק.09 - פרמיום מגורים  
 שם אתר: מרכז עזריאלי חולון

לקוח/ה נכבד/ה, אנו מתכבדים להגיש את חישוב צריכת החשמל לתקופה 01/02/21 - 28/02/21:

בנין C פרמיום מגורים ק. 9 - 4 - 16193912 (3x63)

סוג תעריף	סוג צריכה	קריאה קודמת	קריאה נוכחית	סה"כ צריכה בקוט"ש	מחיר לקוט"ש בא"ג	סה"כ לתשלום
פרטי חשבון עבור תאריכים:						
777	פסגה	01/02/21	28/02/21	83.80	87.59	73.40 ₪
778	גבע	1,534.20	1,542.90	8.70	53.68	4.67 ₪
779	שפל	3,838.70	3,983.00	144.30	33.94	48.98 ₪

סה"כ לדייר:

פסגה	גבע	שפל	סה"כ	שיא ביקוש
83.80	8.70	144.30	236.80	65.87
₪ 73.40	₪ 4.67	₪ 48.98		

סה"כ צריכה  
 סה"כ לתשלום

211.60 ₪	<b>תשלום קבוע</b>	
10.74 ₪	<b>תשלום עבור גודל חיבור בKVA (3x63)</b>	
349.38 ₪	<b>סה"כ לתשלום</b>	<b>לא כולל מע"מ</b>

התפלגות חיוב בש"ח לפי תע"ז

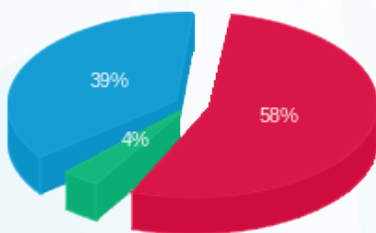

■ פסגה (₪ 73.40)  
 ■ גבע (₪ 4.67)  
 ■ שפל (₪ 48.98)

הסטוריית צריכה בקוט"ש

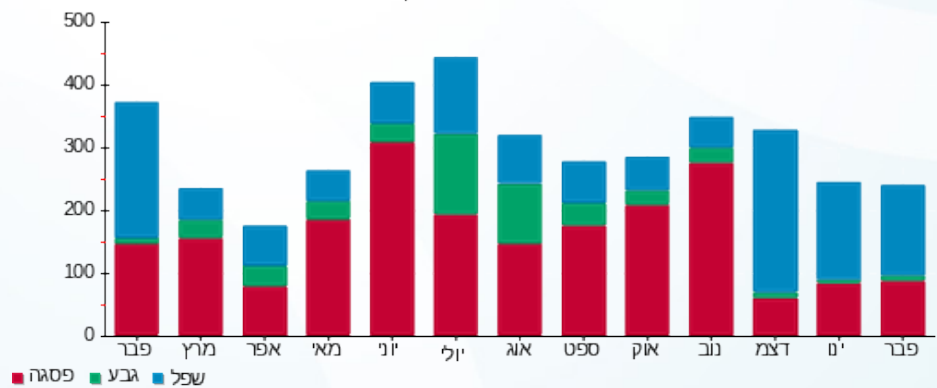



02/03/21 תאריך הפקה:  
 28/02/21 תאריך קריאה נוכחית:  
 01/02/21 תאריך קריאה קודמת:

שם דייר: בניין C - ק.10 - בנק הפועלים  
 שם אתר: מרכז עזריאלי חולון

לקוח/ה נכבד/ה, אנו מתכבדים להגיש את חישוב צריכת החשמל לתקופה 01/02/21 - 28/02/21:

בנק הפועלים קומה 10 - 17013965 (3x160)

סוג תעריף	סוג צריכה	קריאה קודמת	קריאה נוכחית	סה"כ צריכה בקוט"ש	מחיר לקוט"ש בא"ג	סה"כ לתשלום
		01/02/21	28/02/21			
777	פסגה	134,790.90	136,811.90	2,021.00	87.59	1,770.19 ₪
778	גבע	76,482.49	77,457.59	975.10	53.68	523.43 ₪
779	שפל	141,446.20	149,270.10	7,823.90	33.94	2,655.43 ₪

סה"כ לדייר:

פסגה	גבע	שפל	סה"כ	שיא ביקוש
2,021.00	975.10	7,823.90	10,820.00	
1,770.19 ₪	523.43 ₪	2,655.43 ₪	4,949.06 ₪	

סה"כ צריכה  
 סה"כ לתשלום

211.60 ₪	תשלום קבוע	
27.27 ₪	תשלום עבור גודל חיבור בKVA (3x160)	
5,187.93 ₪	סה"כ לתשלום	לא כולל מע"מ

התפלגות חיוב בש"ח לפי תע"ז

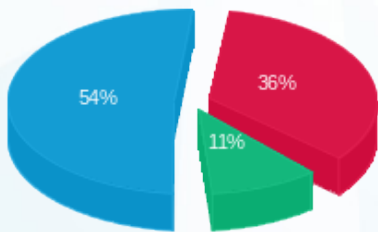

■ פסגה (1,770.19 ₪)  
 ■ גבע (523.43 ₪)  
 ■ שפל (2,655.43 ₪)

הסטוריית צריכה בקוט"ש

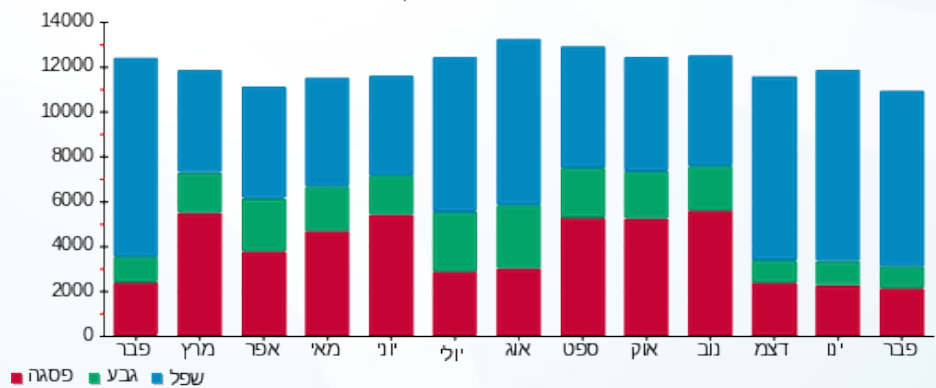



02/03/21 תאריך הפקה:  
 28/02/21 תאריך קריאה נוכחית:  
 01/02/21 תאריך קריאה קודמת:

שם דייר: בניין C - ק.11 - שובל - ראשי  
 שם אתר: מרכז עזריאלי חולון

לקוח/ה נכבד/ה, אנו מתכבדים להגיש את חישוב צריכת החשמל לתקופה 01/02/21 - 28/02/21:

בניין C ראשי שובל ק.11 - 1 - 18075378(3x400)

סוג תעריף	סוג צריכה	קריאה קודמת	קריאה נוכחית	סה"כ צריכה בקוט"ש	מחיר לקוט"ש בא"ג	סה"כ לתשלום
		01/02/21	28/02/21			
777	פסגה	30,536.42	31,746.82	1,210.40	87.59	1,060.19 ₪
778	גבע	11,075.23	11,420.43	345.20	53.68	185.30 ₪
779	שפל	39,286.28	43,263.58	3,977.30	33.94	1,349.90 ₪

סה"כ לדייר:

פסגה	גבע	שפל	סה"כ	שיא ביקוש
1,210.40	345.20	3,977.30	5,532.90	
1,060.19 ₪	185.30 ₪	1,349.90 ₪	2,595.39 ₪	

סה"כ צריכה  
 סה"כ לתשלום

211.60 ₪	<b>תשלום קבוע</b>	
68.18 ₪	<b>תשלום עבור גודל חיבור בKVA (3x400)</b>	
2,875.16 ₪	<b>סה"כ לתשלום</b>	<b>לא כולל מע"מ</b>

התפלגות חיוב בש"ח לפי תע"ז

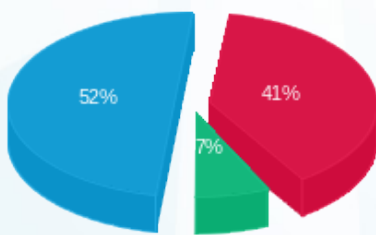

■ פסגה (1,060.19 ₪)  
 ■ גבע (185.30 ₪)  
 ■ שפל (1,349.90 ₪)

הסטוריית צריכה בקוט"ש

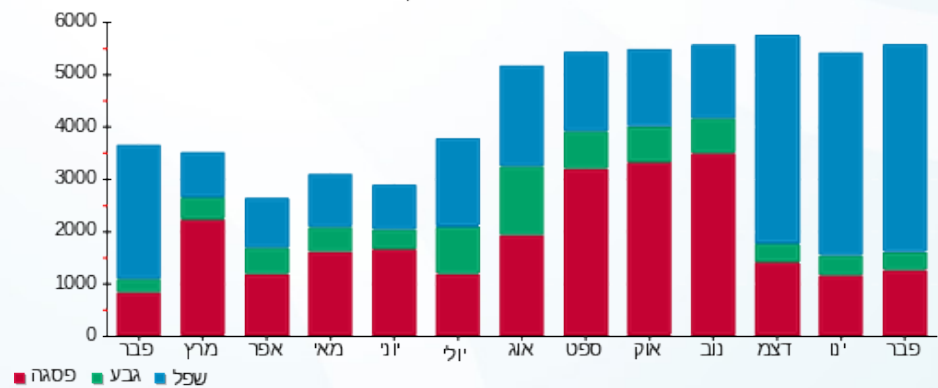

■ פסגה ■ גבע ■ שפל





02/03/21 תאריך הפקה:  
 28/02/21 תאריך קריאה נוכחית:  
 01/02/21 תאריך קריאה קודמת:

שם דייר: בניין C - ק.12 - שובל  
 שם אתר: מרכז עזריאלי חולון

לקוח/ה נכבד/ה, אנו מתכבדים להגיש את חישוב צריכת החשמל לתקופה 01/02/21 - 28/02/21:

בניין C שובל ק.12 - 17013983 (3x400)

סוג תעריף	סוג צריכה	קריאה קודמת	קריאה נוכחית	סה"כ צריכה בקוט"ש	מחיר לקוט"ש בא"ג	סה"כ לתשלום
		01/02/21	28/02/21			
777	פסגה	108,232.70	109,356.60	1,123.90	87.59	984.42 ₪
778	גבע	29,274.10	29,494.10	220.00	53.68	118.10 ₪
779	שפל	89,752.30	93,535.00	3,782.70	33.94	1,283.85 ₪

סה"כ לדייר:

פסגה	גבע	שפל	סה"כ	שיא ביקוש
1,123.90	220.00	3,782.70	5,126.60	
984.42 ₪	118.10 ₪	1,283.85 ₪	2,386.37 ₪	

סה"כ צריכה  
 סה"כ לתשלום

0.00 ₪	תשלום קבוע	
68.18 ₪	תשלום עבור גודל חיבור בKVA (3x400)	
2,454.54 ₪	סה"כ לתשלום	לא כולל מע"מ

התפלגות חיוב בש"ח לפי תעו"ז

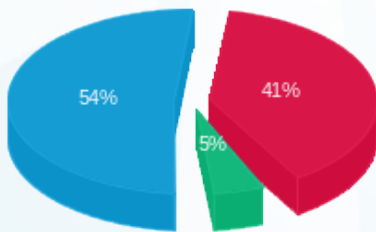

פסגה (984.42 ₪) 54%  
 גבע (118.10 ₪) 41%  
 שפל (1,283.85 ₪) 5%

הסטוריית צריכה בקוט"ש

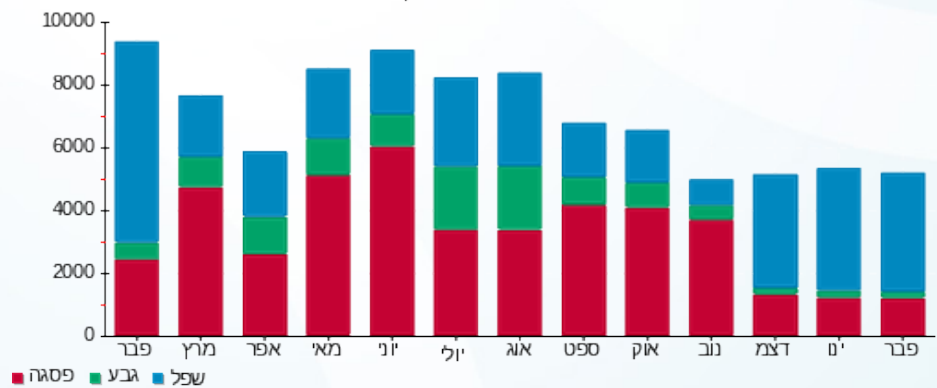

02/03/21 תאריך הפקה:  
 28/02/21 תאריך קריאה נוכחית:  
 01/02/21 תאריך קריאה קודמת:

שם דייר: בניין C - קינג ג'ורג'  
 שם אתר: מרכז עזריאלי חולון

**לקוח/ה נכבד/ה, אנו מתכבדים להגיש את חישוב צריכת החשמל לתקופה 01/02/21 - 28/02/21:**

בניין C - קינג ג'ורג' - 3 - 13044085 (3x400)

סוג תעריף	סוג צריכה	קריאה קודמת	קריאה נוכחית	סה"כ צריכה בקוט"ש	מחיר לקוט"ש בא"ג	סה"כ לתשלום
פרטי חשבון עבור תאריכים:						
777	פסגה	01/02/21	28/02/21	1,011.20	87.59	885.71 ₪
778	גבע	102,885.20	103,221.60	336.40	53.68	180.58 ₪
779	שפל	270,684.40	274,718.80	4,034.40	33.94	1,369.28 ₪

סה"כ לדייר:

פסגה	גבע	שפל	סה"כ	שיא ביקוש
1,011.20	336.40	4,034.40	5,382.00	41.88
885.71 ₪	180.58 ₪	1,369.28 ₪	2,435.56 ₪	

סה"כ צריכה  
 סה"כ לתשלום

211.60 ₪	<b>תשלום קבוע</b>	
68.18 ₪	<b>תשלום עבור גודל חיבור בKVA (3x400)</b>	
2,715.34 ₪	<b>סה"כ לתשלום</b>	<b>לא כולל מע"מ</b>

התפלגות חיוב בש"ח לפי תע"ז

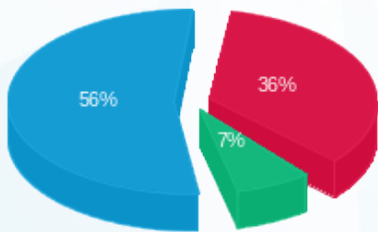

■ פסגה (885.71 ₪)  
 ■ גבע (180.58 ₪)  
 ■ שפל (1,369.28 ₪)

הסטוריית צריכה בקוט"ש

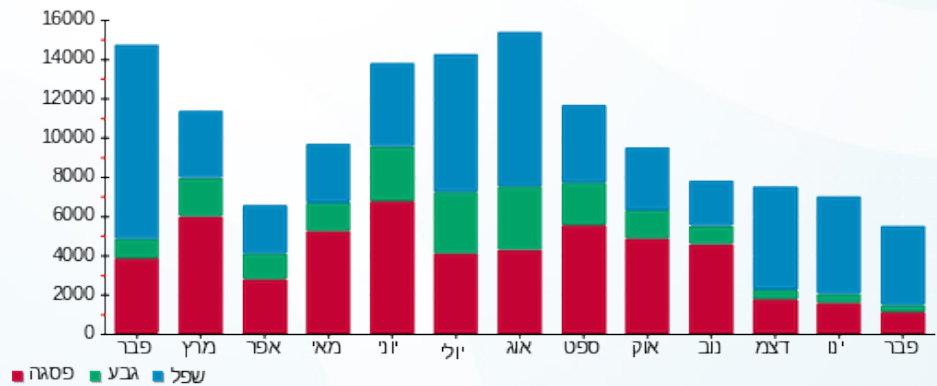



02/03/21 תאריך הפקה:  
 28/02/21 תאריך קריאה נוכחית:  
 01/02/21 תאריך קריאה קודמת:

שם דייר: בניין C - קפה לנדזור  
 שם אתר: מרכז עזריאלי חולון

לקוח/ה נכבד/ה, אנו מתכבדים להגיש את חישוב צריכת החשמל לתקופה 01/02/21 - 28/02/21:

בניין C קפה לנדזור - 5 - 13044085 (3x160)

סוג תעריף	סוג צריכה	קריאה קודמת	קריאה נוכחית	סה"כ צריכה בקוט"ש	מחיר לקוט"ש בא"ג	סה"כ לתשלום
		01/02/21	28/02/21			
777	פסגה	167,788.40	168,295.80	507.40	87.59	444.43 ₪
778	גבע	82,394.00	82,581.00	187.00	53.68	100.38 ₪
779	שפל	194,338.20	195,865.20	1,527.00	33.94	518.26 ₪

סה"כ לדייר:

פסגה	גבע	שפל	סה"כ	שיא ביקוש
507.40	187.00	1,527.00	2,221.40	12.64
444.43 ₪	100.38 ₪	518.26 ₪	1,063.08 ₪	

סה"כ צריכה  
 סה"כ לתשלום

211.60 ₪	תשלום קבוע	
27.27 ₪	תשלום עבור גודל חיבור בKVA (3x160)	
1,301.95 ₪	סה"כ לתשלום	לא כולל מע"מ

התפלגות חיוב בש"ח לפי תעו"ז

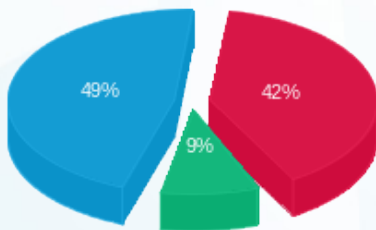

פסגה (444.43 ₪) 49%  
 גבע (100.38 ₪) 9%  
 שפל (518.26 ₪) 42%

הסטוריית צריכה בקוט"ש

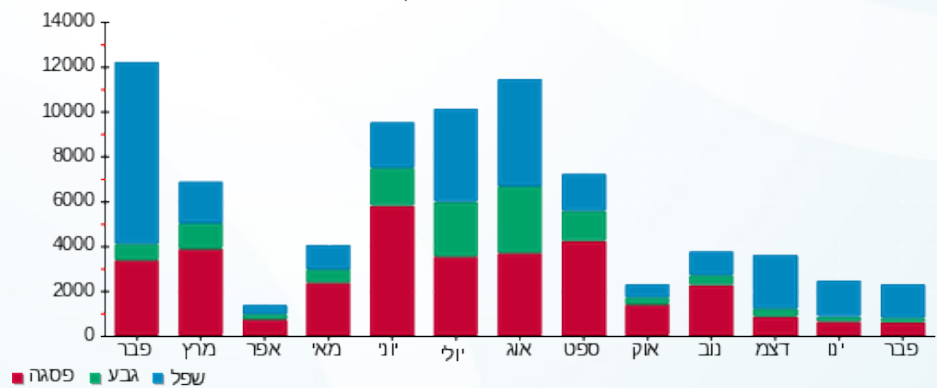



02/03/21 תאריך הפקה:  
 28/02/21 תאריך קריאה נוכחית:  
 01/02/21 תאריך קריאה קודמת:

**שם דייר:** בניין C מיזוג אוויר  
**שם אתר:** מרכז עזריאלי חולון

**לקוח/ה נכבד/ה, אנו מתכבדים להגיש את חישוב צריכת החשמל לתקופה 01/02/21 - 28/02/21:**

**בניין C צילר מא - 8 - 13044085**

סוג תעריף	סוג צריכה	קריאה קודמת	קריאה נוכחית	סה"כ צריכה בקוט"ש	מחיר לקוט"ש בא"ג	סה"כ לתשלום
			28/02/21	01/02/21	פרטי חשבון עבור תאריכים:	
777	פסגה	0.00	0.00	0.00	87.59	0.00 ₪
778	גבע	0.00	0.00	0.00	53.68	0.00 ₪
779	שפל	0.00	0.00	0.00	33.94	0.00 ₪

**בניין C ראשי לוח ACFP-C1 יטאות+משאבות - 1 - 15091187**

סוג תעריף	סוג צריכה	קריאה קודמת	קריאה נוכחית	סה"כ צריכה בקוט"ש	מחיר לקוט"ש בא"ג	סה"כ לתשלום
			28/02/21	01/02/21	פרטי חשבון עבור תאריכים:	
777	פסגה	304,728.00	305,638.40	910.40	87.59	797.42 ₪
778	גבע	113,859.20	114,420.80	561.60	53.68	301.47 ₪
779	שפל	438,561.60	444,980.80	6,419.20	33.94	2,178.68 ₪

**בניין C ראשי לוח ACFP-C2 יטאות+משאבות - 2 - 15091187**

סוג תעריף	סוג צריכה	קריאה קודמת	קריאה נוכחית	סה"כ צריכה בקוט"ש	מחיר לקוט"ש בא"ג	סה"כ לתשלום
			28/02/21	01/02/21	פרטי חשבון עבור תאריכים:	
777	פסגה	91,489.80	94,367.70	2,877.90	87.59	2,520.75 ₪
778	גבע	48,573.00	49,783.80	1,210.80	53.68	649.96 ₪
779	שפל	176,366.70	184,492.50	8,125.80	33.94	2,757.90 ₪

**בניין C צילר 3 - 3 - 15091196**

סוג תעריף	סוג צריכה	קריאה קודמת	קריאה נוכחית	סה"כ צריכה בקוט"ש	מחיר לקוט"ש בא"ג	סה"כ לתשלום
			28/02/21	01/02/21	פרטי חשבון עבור תאריכים:	
777	פסגה	371,284.00	371,760.00	476.00	87.59	416.93 ₪
778	גבע	121,094.00	121,630.00	536.00	53.68	287.72 ₪
779	שפל	323,666.00	332,720.00	9,054.00	33.94	3,072.93 ₪





**בניין C צילר 4 - 4 - 15091196**

סה"כ לתשלום	מחיר לקוט"ש בא"ג	סה"כ צריכה בקוט"ש	קריאה נוכחית	קריאה קודמת	סוג צריכה	סוג תעריף
			28/02/21	01/02/21	פרטי חשבון עבור תאריכים:	
₪ 3,867.97	87.59	4,416.00	166,332.00	161,916.00	פסגה	777
₪ 863.82	53.68	1,609.20	97,204.80	95,595.60	גבע	778
₪ 2,139.85	33.94	6,304.80	282,367.20	276,062.40	שפל	779

**בניין C צילר 2 - 1 - 16193925**

סה"כ לתשלום	מחיר לקוט"ש בא"ג	סה"כ צריכה בקוט"ש	קריאה נוכחית	קריאה קודמת	סוג צריכה	סוג תעריף
			28/02/21	01/02/21	פרטי חשבון עבור תאריכים:	
₪ 178.68	87.59	204.00	348,336.00	348,132.00	פסגה	777
₪ 20.40	53.68	38.00	116,858.00	116,820.00	גבע	778
₪ 400.49	33.94	1,180.00	216,928.00	215,748.00	שפל	779

**בניין C צילר 1 - 2 - 16225069**

סה"כ לתשלום	מחיר לקוט"ש בא"ג	סה"כ צריכה בקוט"ש	קריאה נוכחית	קריאה קודמת	סוג צריכה	סוג תעריף
			28/02/21	01/02/21	פרטי חשבון עבור תאריכים:	
₪ 98.10	87.59	112.00	381,282.00	381,170.00	פסגה	777
₪ 60.12	53.68	112.00	95,200.00	95,088.00	גבע	778
₪ 1,558.52	33.94	4,592.00	96,348.00	91,756.00	שפל	779

**סה"כ לדירה:**

שיא ביקוש	סה"כ	שפל	גבע	פסגה
3,910.76	48,739.70	35,675.80	4,067.60	8,996.30
	₪ 22,171.71	₪ 12,108.37	₪ 2,183.49	₪ 7,879.86

סה"כ צריכה  
סה"כ לתשלום

0.00 ₪	תשלום קבוע
22,171.71 ₪	סה"כ לתשלום

לא כולל מע"מ

התפלגות חיוב בש"ח לפי תעו"ז

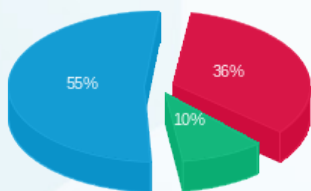

פסגה (₪ 7,879.86)  
גבע (₪ 2,183.49)  
שפל (₪ 12,108.37)

הסטוריית צריכה בקוט"ש

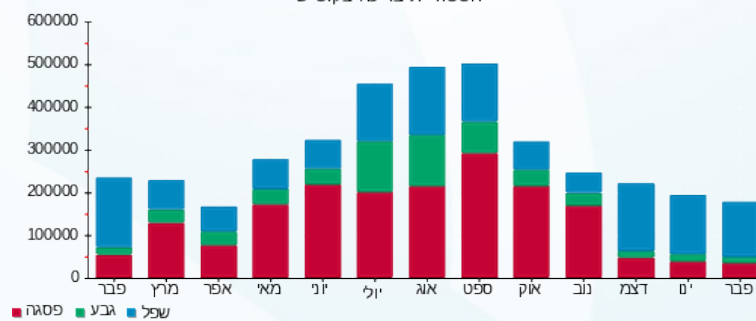



02/03/21 תאריך הפקה:  
 28/02/21 תאריך קריאה נוכחית:  
 01/02/21 תאריך קריאה קודמת:

שם דייר: בנין D - אוויה - שלט  
 שם אתר: מרכז עזריאלי חולון

לקוח/ה נכבד/ה, אנו מתכבדים להגיש את חישוב צריכת החשמל לתקופה 01/02/21 - 28/02/21:

בנין D - אוויה - שלט (1 - 15091199) (1x16) - R)

סה"כ לתשלום	מחיר לקוט"ש בא"ג	סה"כ צריכה בקוט"ש	קריאה נוכחית	קריאה קודמת	סוג צריכה	סוג תעריף
			28/02/21	01/02/21	פרטי חשבון עבור תאריכים:	
0.00 ₪	87.59	0.00	284.20	284.20	פסגה	777
0.00 ₪	53.68	0.00	181.25	181.25	גבע	778
0.00 ₪	33.94	0.00	2,404.30	2,404.30	שפל	779

סה"כ לדייר:

שיא ביקוש	סה"כ	שפל	גבע	פסגה
	0.00	0.00	0.00	0.00
	0.00 ₪	0.00 ₪	0.00 ₪	0.00 ₪

סה"כ צריכה  
 סה"כ לתשלום

0.00 ₪	<b>תשלום קבוע</b>	
0.91 ₪	<b>תשלום עבור גודל חיבור בKVA (1x16)</b>	
0.91 ₪	<b>סה"כ לתשלום</b>	<b>לא כולל מע"מ</b>

התפלגות חיוב בש"ח לפי תעו"ז

פסגה (0.00 ₪)  
 גבע (0.00 ₪)  
 שפל (0.00 ₪)

הסטוריית צריכה בקוט"ש

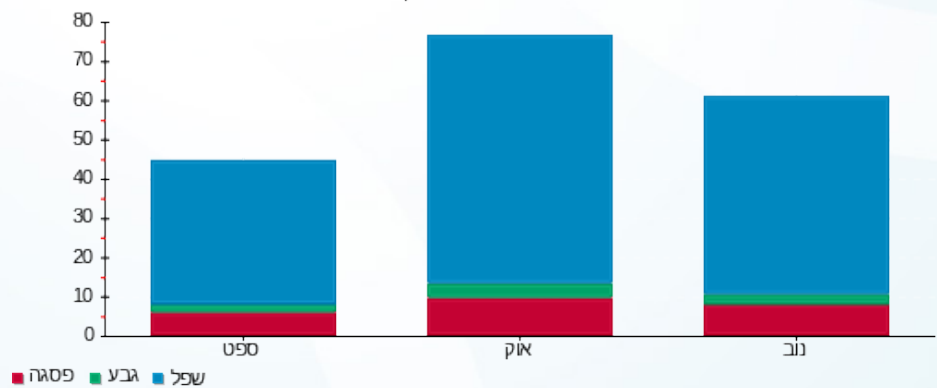



02/03/21 תאריך הפקה:  
 28/02/21 תאריך קריאה נוכחית:  
 01/02/21 תאריך קריאה קודמת:

שם דייר: בנין D - בר סלטים  
 שם אתר: מרכז עזריאלי חולון

לקוח/ה נכבד/ה, אנו מתכבדים להגיש את חישוב צריכת החשמל לתקופה 01/02/21 - 28/02/21:

בנין D בר סלטים - 4 - 13044090 (3x63)

סוג תעריף	סוג צריכה	קריאה קודמת	קריאה נוכחית	סה"כ צריכה בקוט"ש	מחיר לקוט"ש בא"ג	סה"כ לתשלום
פרטי חשבון עבור תאריכים:						
777	פסגה	01/02/21	28/02/21	204.50	87.59	179.12 ₪
778	גבע	6,551.30	6,657.30	106.00	53.68	56.90 ₪
779	שפל	21,693.20	22,480.80	787.60	33.94	267.31 ₪

סה"כ לדייר:

פסגה	גבע	שפל	סה"כ	שיא ביקוש
204.50	106.00	787.60	1,098.10	6.10
179.12 ₪	56.90 ₪	267.31 ₪	503.33 ₪	

סה"כ צריכה  
 סה"כ לתשלום

211.60 ₪	תשלום קבוע
10.74 ₪	תשלום עבור גודל חיבור בKVA (3x63)
725.67 ₪	סה"כ לתשלום
לא כולל מע"מ	

התפלגות חיוב בש"ח לפי תעו"ז

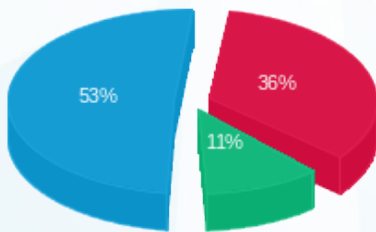

■ פסגה (179.12 ₪)  
 ■ גבע (56.90 ₪)  
 ■ שפל (267.31 ₪)

הסטוריית צריכה בקוט"ש

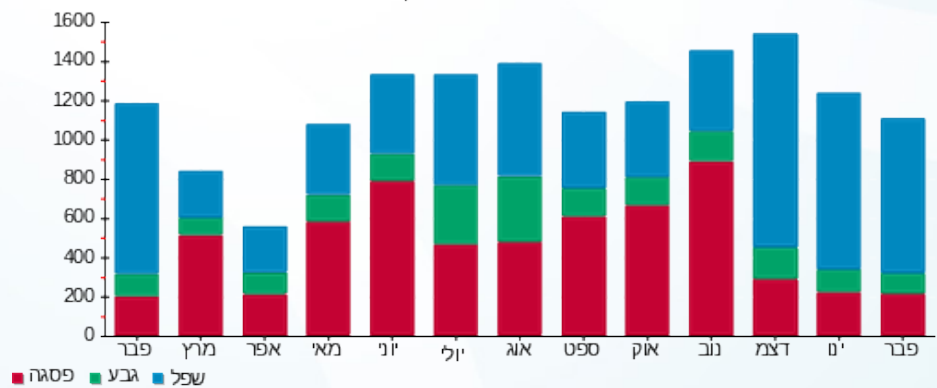



02/03/21 תאריך הפקה:  
 28/02/21 תאריך קריאה נוכחית:  
 01/02/21 תאריך קריאה קודמת:

שם דייר: בנין D - הלמן אלדובי - שלט  
 שם אתר: מרכז עזריאלי חולון

לקוח/ה נכבד/ה, אנו מתכבדים להגיש את חישוב צריכת החשמל לתקופה 01/02/21 - 28/02/21:

בנין D - הלמן אלדובי - שלט (10 - 15091199) (1x16) R)

סוג תעריף	סוג צריכה	קריאה קודמת	קריאה נוכחית	סה"כ צריכה בקוט"ש	מחיר לקוט"ש בא"ג	סה"כ לתשלום
פרטי חשבון עבור תאריכים:						
777	פסגה	01/02/21	28/02/21	0.00	87.59	0.00 ₪
778	גבע	304.30	310.65	6.35	53.68	3.41 ₪
779	שפל	4,074.30	4,173.80	99.50	33.94	33.77 ₪

סה"כ לדייר:

פסגה	גבע	שפל	סה"כ	שיא ביקוש
0.00	6.35	99.50	105.85	0.32
0.00 ₪	3.41 ₪	33.77 ₪	37.18 ₪	

סה"כ צריכה

סה"כ לתשלום

0.00 ₪	<b>תשלום קבוע</b>	
0.91 ₪	<b>תשלום עבור גודל חיבור בKVA (1x16)</b>	
38.09 ₪	<b>סה"כ לתשלום</b>	<b>לא כולל מע"מ</b>

התפלגות חיוב בש"ח לפי תעו"ז

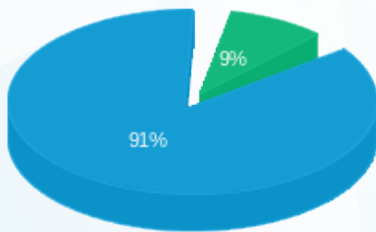

פסגה (0.00 ₪)  
 גבע (3.41 ₪)  
 שפל (33.77 ₪)

הסטוריית צריכה בקוט"ש

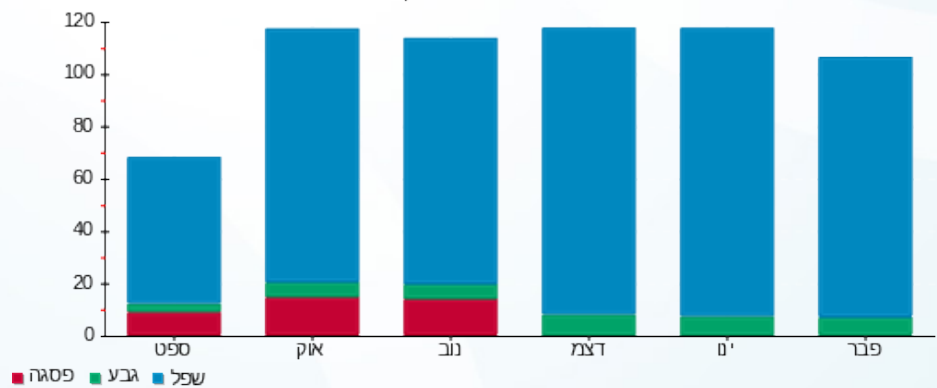

02/03/21 תאריך הפקה:  
 28/02/21 תאריך קריאה נוכחית:  
 01/02/21 תאריך קריאה קודמת:

שם דייר: בנין D - המאפה של רוני  
 שם אתר: מרכז עזריאלי חולון

לקוח/ה נכבד/ה, אנו מתכבדים להגיש את חישוב צריכת החשמל לתקופה 01/02/21 - 28/02/21:

בנין D - המאפה של רוני - 12 - (3x160)13044090

סה"כ לתשלום	מחיר לקוט"ש בא"ג	סה"כ צריכה בקוט"ש	קריאה נוכחית	קריאה קודמת	סוג צריכה	סוג תעריף
			28/02/21	01/02/21	פרטי חשבון עבור תאריכים:	
162.39 ₪	87.59	185.40	8,635.20	8,449.80	פסגה	777
120.89 ₪	53.68	225.20	4,512.80	4,287.60	גבע	778
267.79 ₪	33.94	789.00	14,417.00	13,628.00	שפל	779

סה"כ לדייר:

שיא ביקוש	סה"כ	שפל	גבע	פסגה
11.18	1,199.60	789.00	225.20	185.40
	551.07 ₪	267.79 ₪	120.89 ₪	162.39 ₪

סה"כ צריכה  
 סה"כ לתשלום

211.60 ₪	<b>תשלום קבוע</b>	
27.27 ₪	<b>תשלום עבור גודל חיבור בKVA (3x160)</b>	
789.94 ₪	<b>סה"כ לתשלום</b>	<b>לא כולל מע"מ</b>

התפלגות חיוב בש"ח לפי תע"ז

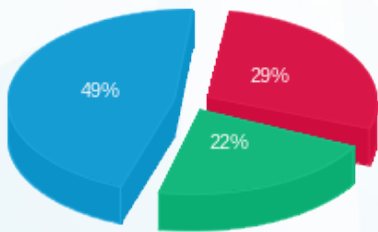

■ פסגה (162.39 ₪)  
 ■ גבע (120.89 ₪)  
 ■ שפל (267.79 ₪)

הסטוריית צריכה בקוט"ש

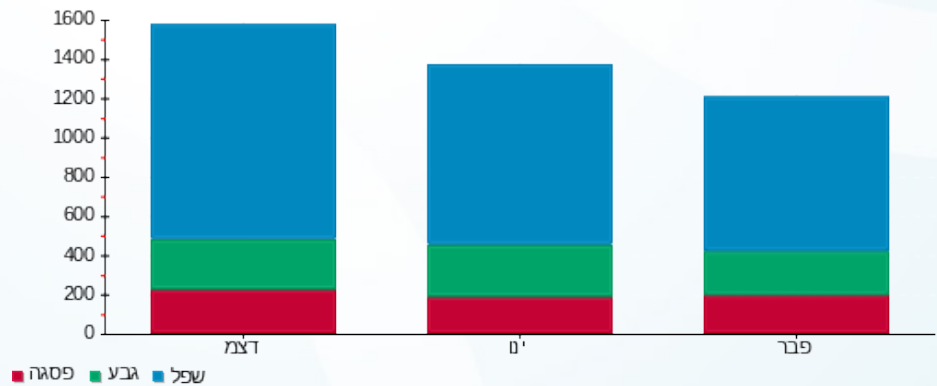

02/03/21 תאריך הפקה:  
 28/02/21 תאריך קריאה נוכחי:  
 01/02/21 תאריך קריאה קודמת:

שם דייר: בנין D - חברת כנס - שלט  
 שם אתר: מרכז עזריאלי חולון

**לקוח/ה נכבד/ה, אנו מתכבדים להגיש את חישוב צריכת החשמל לתקופה 01/02/21 - 28/02/21:**

**בנין D - חברת כנס - שלט - 4 - 15091198 (3x16)**

סה"כ לתשלום	מחיר לקוט"ש בא"ג	סה"כ צריכה בקוט"ש	קריאה נוכחית	קריאה קודמת	סוג צריכה	סוג תעריף
			28/02/21	01/02/21	פרטי חשבון עבור תאריכים:	
0.00 ₪	87.59	0.00	227.00	227.00	פסגה	777
4.37 ₪	53.68	8.15	181.70	173.55	גבע	778
43.43 ₪	33.94	127.95	2,606.30	2,478.35	שפל	779

סה"כ לדייר:

שיא ביקוש	סה"כ	שפל	גבע	פסגה
0.41	136.10	127.95	8.15	0.00
	47.80 ₪	43.43 ₪	4.37 ₪	0.00 ₪

סה"כ צריכה  
 סה"כ לתשלום

0.00 ₪	<b>תשלום קבוע</b>	
2.73 ₪	<b>תשלום עבור גודל חיבור בKVA (3x16)</b>	
50.53 ₪	<b>סה"כ לתשלום</b>	<b>לא כולל מע"מ</b>

התפלגות חיוב בש"ח לפי תעו"ז

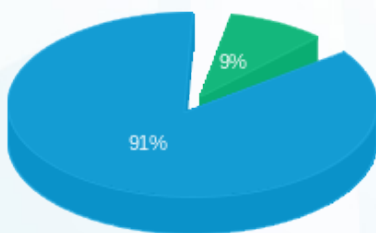

■ פסגה (0.00 ₪)  
 ■ גבע (4.37 ₪)  
 ■ שפל (43.43 ₪)

הסטוריית צריכה בקוט"ש

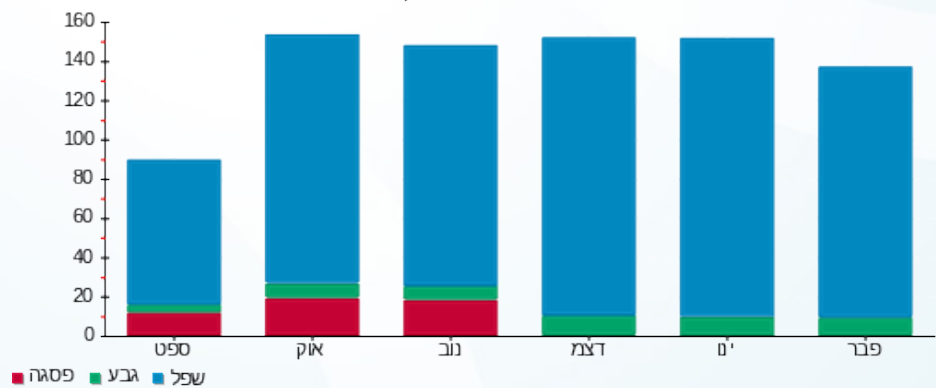

02/03/21 תאריך הפקה:  
 28/02/21 תאריך קריאה נוכחית:  
 01/02/21 תאריך קריאה קודמת:

שם דייר: בנין D - חוצה ישראל - שלט  
 שם אתר: מרכז עזריאלי חולון

**לקוח/ה נכבד/ה, אנו מתכבדים להגיש את חישוב צריכת החשמל לתקופה 01/02/21 - 28/02/21:**

**בנין D - חוצה ישראל - שלט - 12 - 15091199 (1x16)**

סוג תעריף	סוג צריכה	קריאה קודמת	קריאה נוכחית	סה"כ צריכה בקוט"ש	מחיר לקוט"ש בא"ג	סה"כ לתשלום
פרטי חשבון עבור תאריכים:						
777	פסגה	01/02/21	28/02/21	0.00	87.59	0.00 ₪
778	גבע	83.95	104.15	20.20	53.68	10.84 ₪
779	שפל	1,330.65	1,633.50	302.85	33.94	102.79 ₪

סה"כ לדייר:

פסגה	גבע	שפל	סה"כ	שיא ביקוש
0.00	20.20	302.85	323.05	1.04
0.00 ₪	10.84 ₪	102.79 ₪	113.63 ₪	

סה"כ צריכה  
 סה"כ לתשלום

0.00 ₪	<b>תשלום קבוע</b>	
0.91 ₪	<b>תשלום עבור גודל חיבור בKVA (1x16)</b>	
114.54 ₪	<b>סה"כ לתשלום</b>	<b>לא כולל מע"מ</b>

התפלגות חיוב בש"ח לפי תעו"ז

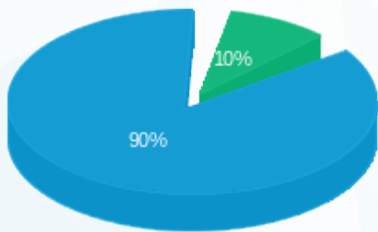

פסגה (0.00 ₪)  
 גבע (10.84 ₪)  
 שפל (102.79 ₪)

הסטוריית צריכה בקוט"ש

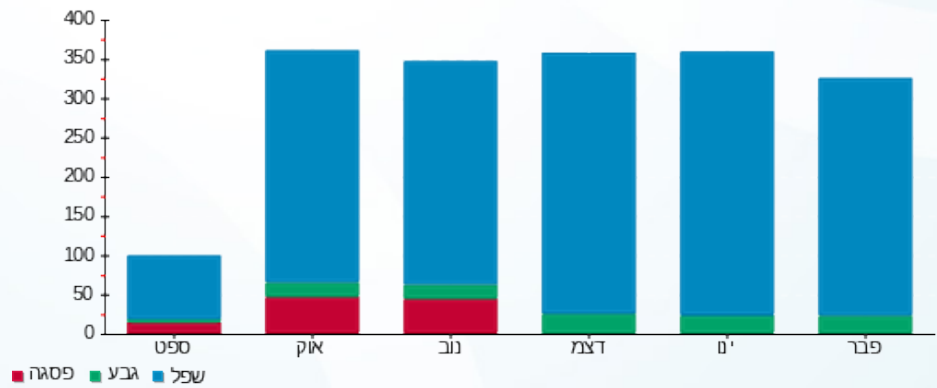



02/03/21 תאריך הפקה:  
 28/02/21 תאריך קריאה נוכחית:  
 01/02/21 תאריך קריאה קודמת:

שם דייר: בנין D - חניות הכישור  
 שם אתר: מרכז עזריאלי חולון

לקוח/ה נכבד/ה, אנו מתכבדים להגיש את חישוב צריכת החשמל לתקופה 01/02/21 - 28/02/21:

בנין D - חניות הכישור - 13 - (3x250)13044090

סוג תעריף	סוג צריכה	קריאה קודמת	קריאה נוכחית	סה"כ צריכה בקוט"ש	מחיר לקוט"ש בא"ג	סה"כ לתשלום
פרטי חשבון עבור תאריכים:						
777	פסגה	01/02/21	28/02/21	119.10	87.59	104.32 ₪
778	גבע	2,380.10	2,395.40	15.30	53.68	8.21 ₪
779	שפל	5,848.90	6,181.40	332.50	33.94	112.85 ₪

סה"כ לדייר:

פסגה	גבע	שפל	סה"כ	שיא ביקוש
119.10	15.30	332.50	466.90	4.41
104.32 ₪	8.21 ₪	112.85 ₪	225.38 ₪	

סה"כ צריכה  
 סה"כ לתשלום

211.60 ₪	תשלום קבוע	
42.61 ₪	תשלום עבור גודל חיבור בKVA (3x250)	
479.59 ₪	סה"כ לתשלום	לא כולל מע"מ

התפלגות חיוב בש"ח לפי תע"ז

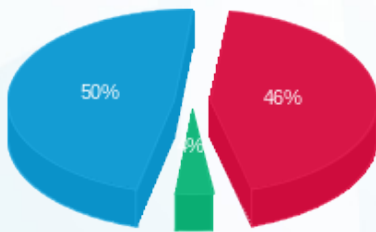

■ פסגה (104.32 ₪)  
 ■ גבע (8.21 ₪)  
 ■ שפל (112.85 ₪)

הסטוריית צריכה בקוט"ש

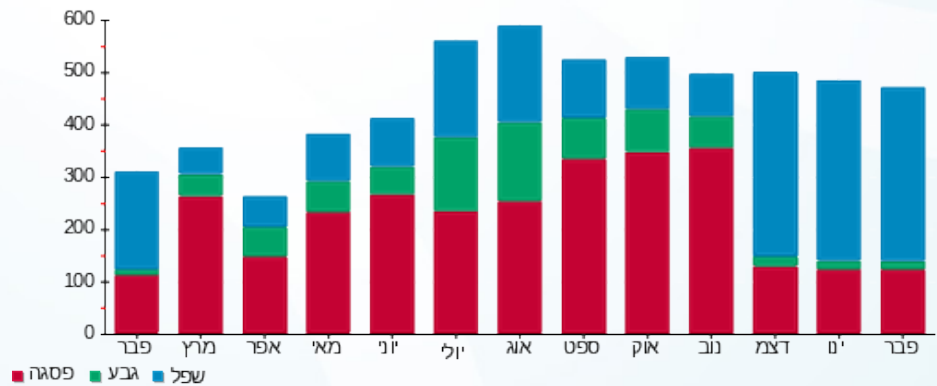

■ פסגה ■ גבע ■ שפל





02/03/21

תאריך הפקה:

שם דייר: בנין D - טיב טעם  
שם אתר: מרכז עזריאלי חולון

28/02/21

תאריך קריאה נוכחית:

01/02/21

תאריך קריאה קודמת:

לקוח/ה נכבד/ה, אנו מתכבדים להגיש את חישוב צריכת החשמל לתקופה 01/02/21 - 28/02/21:

בנין D טיב טעם - 1 - 13044090(3x400)

סוג תעריף	סוג צריכה	קריאה קודמת	קריאה נוכחית	סה"כ צריכה בקוט"ש	מחיר לקוט"ש בא"ג	סה"כ לתשלום
פרטי חשבון עבור תאריכים:						
777	פסגה	01/02/21	28/02/21	6,795.60	87.59	5,952.27 ₪
778	גבע	257,437.60	260,446.40	3,008.80	53.68	1,615.12 ₪
779	שפל	719,626.00	742,224.40	22,598.40	33.94	7,669.90 ₪

סה"כ לדיר:

פסגה	גבע	שפל	סה"כ	שיא ביקוש
6,795.60	3,008.80	22,598.40	32,402.80	97.60
₪ 5,952.27	₪ 1,615.12	₪ 7,669.90	₪ 15,237.29	

סה"כ צריכה

סה"כ לתשלום

211.60 ₪	תשלום קבוע	
68.18 ₪	תשלום עבור גודל חיבור בKVA (3x400)	
15,517.06 ₪	סה"כ לתשלום	לא כולל מע"מ

התפלגות חיוב בש"ח לפי תעו"ז

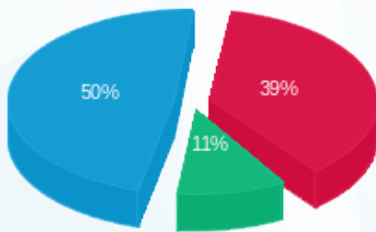

■ פסגה (₪ 5,952.27)  
■ גבע (₪ 1,615.12)  
■ שפל (₪ 7,669.90)

הסטוריית צריכה בקוט"ש

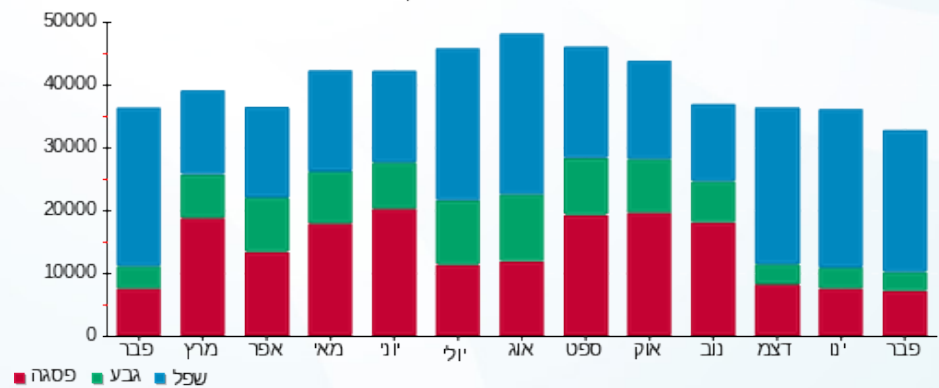



02/03/21 תאריך הפקה:  
 28/02/21 תאריך קריאה נוכחית:  
 01/02/21 תאריך קריאה קודמת:

שם דייר: בנין D - מיסטינג לובי  
 שם אתר: מרכז עזריאלי חולון

לקוח/ה נכבד/ה, אנו מתכבדים להגיש את חישוב צריכת החשמל לתקופה 01/02/21 - 28/02/21:

בנין D מיסטינג לובי - 7 - 13044090(3x250)

סוג תעריף	סוג צריכה	קריאה קודמת	קריאה נוכחית	סה"כ צריכה בקוט"ש	מחיר לקוט"ש בא"ג	סה"כ לתשלום
		01/02/21	28/02/21			
777	פסגה	77,319.60	78,108.60	789.00	87.59	691.09 ₪
778	גבע	20,687.80	21,131.40	443.60	53.68	238.12 ₪
779	שפל	65,817.60	69,991.00	4,173.40	33.94	1,416.45 ₪

סה"כ לדייר:

פסגה	גבע	שפל	סה"כ	שיא ביקוש
789.00	443.60	4,173.40	5,406.00	41.49
₪ 691.09	₪ 238.12	₪ 1,416.45	₪ 2,345.66	

סה"כ צריכה  
 סה"כ לתשלום

211.60 ₪	<b>תשלום קבוע</b>	
42.61 ₪	<b>תשלום עבור גודל חיבור בKVA (3x250)</b>	
2,599.87 ₪	<b>סה"כ לתשלום</b>	<b>לא כולל מע"מ</b>

התפלגות חיוב בש"ח לפי תעו"ז

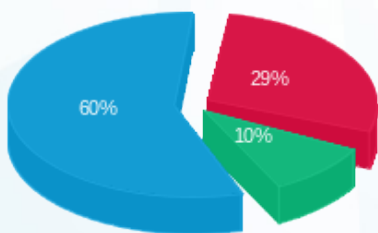

פסגה (₪ 691.09) 60%  
 גבע (₪ 238.12) 29%  
 שפל (₪ 1,416.45) 10%

הסטוריית צריכה בקוט"ש

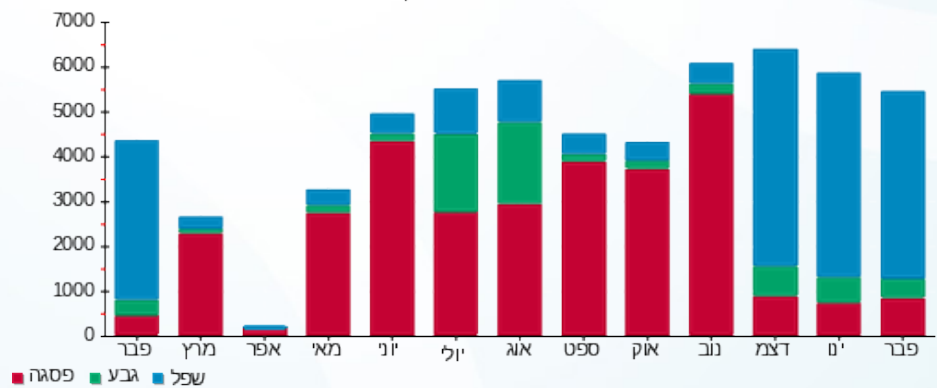



02/03/21 תאריך הפקה:  
 28/02/21 תאריך קריאה נוכחית:  
 01/02/21 תאריך קריאה קודמת:

שם דייר: בנין D - מכון העתקות  
 שם אתר: מרכז עזריאלי חולון

לקוח/ה נכבד/ה, אנו מתכבדים להגיש את חישוב צריכת החשמל לתקופה 01/02/21 - 28/02/21:

בנין D מכון העתקות - 11 - 13044090 (3x25)

סה"כ לתשלום	מחיר לקוט"ש בא"ג	סה"כ צריכה בקוט"ש	קריאה נוכחית	קריאה קודמת	סוג צריכה	סוג תעריף
			28/02/21	01/02/21		פרטי חשבון עבור תאריכים:
₪ 46.95	87.59	53.60	4,135.15	4,081.55	פסגה	777
₪ 11.03	53.68	20.55	624.20	603.65	גבע	778
₪ 105.72	33.94	311.50	2,192.55	1,881.05	שפל	779

סה"כ לדייר:

שיא ביקוש	סה"כ	שפל	גבע	פסגה
4.93	385.65	311.50	20.55	53.60
	₪ 163.70	₪ 105.72	₪ 11.03	₪ 46.95

סה"כ צריכה

סה"כ לתשלום

₪ 211.60	<b>תשלום קבוע</b>	
₪ 4.26	<b>תשלום עבור גודל חיבור בKVA (3x25)</b>	
₪ 379.56	<b>סה"כ לתשלום</b>	<b>לא כולל מע"מ</b>

התפלגות חיוב בש"ח לפי תעו"ז

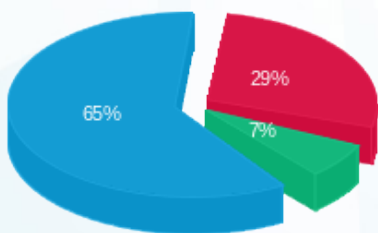

■ פסגה (₪ 46.95)  
 ■ גבע (₪ 11.03)  
 ■ שפל (₪ 105.72)

הסטוריית צריכה בקוט"ש

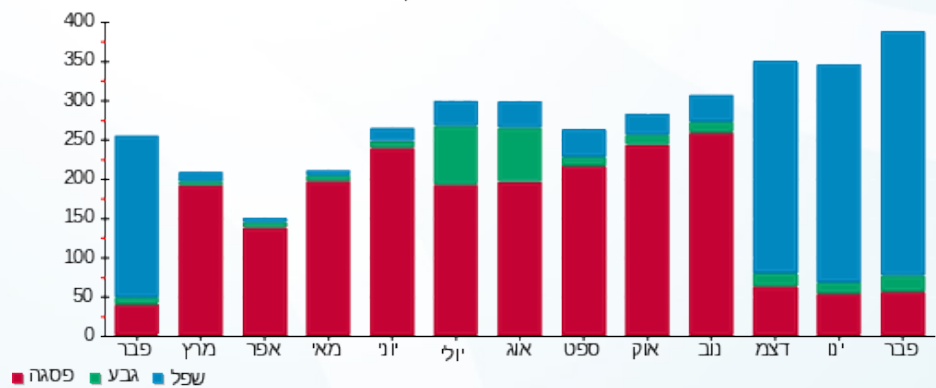

■ פסגה ■ גבע ■ שפל





02/03/21 תאריך הפקה:  
 28/02/21 תאריך קריאה נוכחית:  
 01/02/21 תאריך קריאה קודמת:

שם דייר: בנין D - מקדונלדס  
 שם אתר: מרכז עזריאלי חולון

לקוח/ה נכבד/ה, אנו מתכבדים להגיש את חישוב צריכת החשמל לתקופה 01/02/21 - 28/02/21:

בנין D מקדונלדס - 2 - 13044090 (3x200)

סוג תעריף	סוג צריכה	קריאה קודמת	קריאה נוכחית	סה"כ צריכה בקוט"ש	מחיר לקוט"ש בא"ג	סה"כ לתשלום
פרטי חשבון עבור תאריכים:						
777	פסגה	01/02/21	28/02/21	2,184.80	87.59	1,913.67 ₪
778	גבע	51,050.80	51,420.00	369.20	53.68	198.19 ₪
779	שפל	114,423.60	119,084.80	4,661.20	33.94	1,582.01 ₪

סה"כ לדייר:

פסגה	גבע	שפל	סה"כ	שיא ביקוש
2,184.80	369.20	4,661.20	7,215.20	30.64
1,913.67 ₪	198.19 ₪	1,582.01 ₪	3,693.86 ₪	

סה"כ צריכה  
 סה"כ לתשלום

211.60 ₪	תשלום קבוע	
34.09 ₪	תשלום עבור גודל חיבור בKVA (3x200)	
3,939.55 ₪	סה"כ לתשלום	לא כולל מע"מ

התפלגות חיוב בש"ח לפי תעו"ז

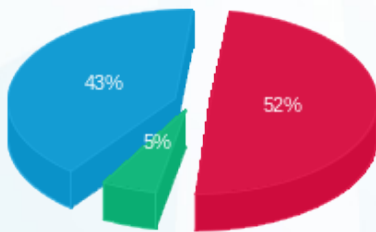

■ פסגה (1,913.67 ₪)  
 ■ גבע (198.19 ₪)  
 ■ שפל (1,582.01 ₪)

הסטוריית צריכה בקוט"ש

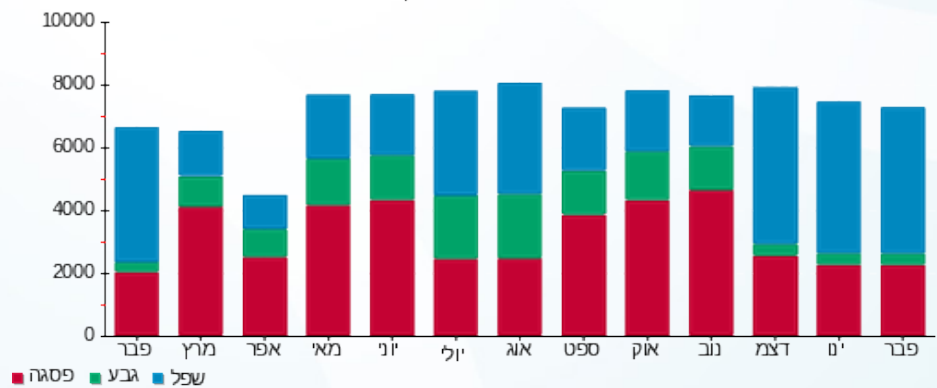

02/03/21 תאריך הפקדה:  
 28/02/21 תאריך קריאה נוכחית:  
 01/02/21 תאריך קריאה קודמת:

שם דייר: בנין D - עמידר - שלט  
 שם אתר: מרכז עזריאלי חולון

**לקוח/ה נכבד/ה, אנו מתכבדים להגיש את חישוב צריכת החשמל לתקופה 01/02/21 - 28/02/21:**

**בנין D - עמידר - שלט - 3 - 15091198 (3x16)**

סוג תעריף	סוג צריכה	קריאה קודמת	קריאה נוכחית	סה"כ צריכה בקוט"ש	מחיר לקוט"ש בא"ג	סה"כ לתשלום
פרטי חשבון עבור תאריכים:						
777	פסגה	01/02/21	28/02/21	0.00	87.59	0.00 ₪
778	גבע	466.55	473.30	6.75	53.68	3.62 ₪
779	שפל	6,272.15	6,378.25	106.10	33.94	36.01 ₪

סה"כ לדייר:

פסגה	גבע	שפל	סה"כ	שיא ביקוש
0.00	6.75	106.10	112.85	0.55
0.00 ₪	3.62 ₪	36.01 ₪	39.63 ₪	

סה"כ צריכה  
 סה"כ לתשלום

0.00 ₪	<b>תשלום קבוע</b>	
2.73 ₪	<b>תשלום עבור גודל חיבור בKVA (3x16)</b>	
42.36 ₪	<b>סה"כ לתשלום</b>	<b>לא כולל מע"מ</b>

התפלגות חיוב בש"ח לפי תע"ז

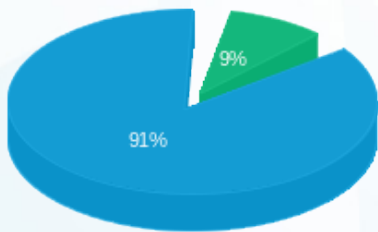

פסגה (0.00 ₪)  
 גבע (3.62 ₪)  
 שפל (36.01 ₪)

הסטוריית צריכה בקוט"ש

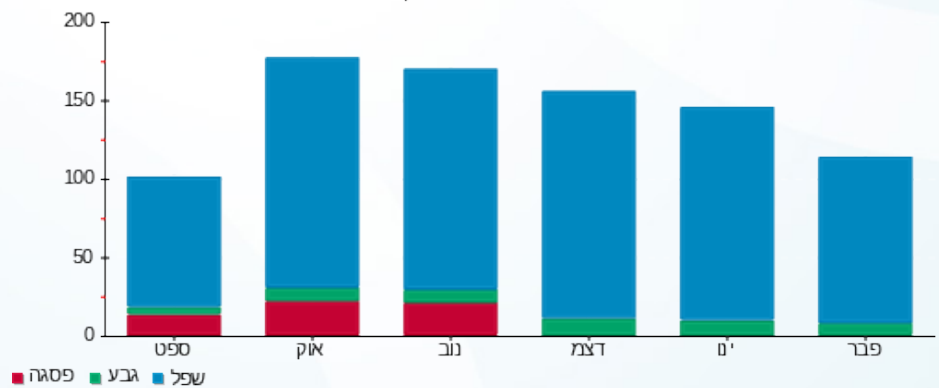



02/03/21 תאריך הפקה:  
 28/02/21 תאריך קריאה נוכחית:  
 01/02/21 תאריך קריאה קודמת:

שם דייר: בנין D - פררו  
 שם אתר: מרכז עזריאלי חולון

לקוח/ה נכבד/ה, אנו מתכבדים להגיש את חישוב צריכת החשמל לתקופה 01/02/21 - 28/02/21:

בנין D - פררו - 1 - 17313224 (3x160)

סה"כ לתשלום	מחיר לקוט"ש בא"ג	סה"כ צריכה בקוט"ש	קריאה נוכחית	קריאה קודמת	סוג צריכה	סוג תעריף
			28/02/21	01/02/21		פרטי חשבון עבור תאריכים:
1,620.77 ₪	87.59	1,850.40	27,553.20	25,702.80	פסגה	777
233.56 ₪	53.68	435.10	6,990.40	6,555.30	גבע	778
1,462.81 ₪	33.94	4,310.00	19,803.40	15,493.40	שפל	779

סה"כ לדייר:

שיא ביקוש	סה"כ	שפל	גבע	פסגה
31.80	6,595.50	4,310.00	435.10	1,850.40
	3,317.14 ₪	1,462.81 ₪	233.56 ₪	1,620.77 ₪

סה"כ צריכה  
 סה"כ לתשלום

211.60 ₪	<b>תשלום קבוע</b>	
27.27 ₪	<b>תשלום עבור גודל חיבור בKVA (3x160)</b>	
3,556.01 ₪	<b>סה"כ לתשלום</b>	<b>לא כולל מע"מ</b>

התפלגות חיוב בש"ח לפי תע"ז

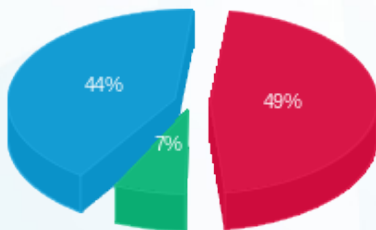

■ פסגה (1,620.77 ₪)  
 ■ גבע (233.56 ₪)  
 ■ שפל (1,462.81 ₪)

הסטוריית צריכה בקוט"ש

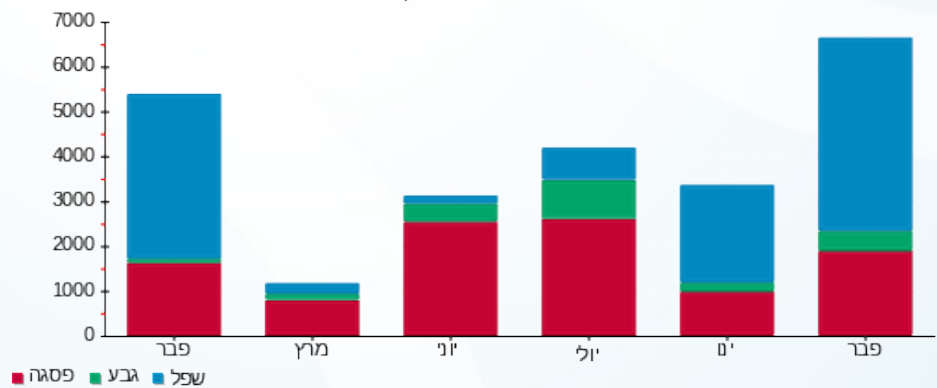



02/03/21 תאריך הפקדה:  
 28/02/21 תאריך קריאה נוכחית:  
 01/02/21 תאריך קריאה קודמת:

שם דייר: בנין D - ציפורה  
 שם אתר: מרכז עזריאלי חולון

לקוח/ה נכבד/ה, אנו מתכבדים להגיש את חישוב צריכת החשמל לתקופה 01/02/21 - 28/02/21:

בנין D ציפורה - 6 - 13044090 (3x400)

סוג תעריף	סוג צריכה	קריאה קודמת	קריאה נוכחית	סה"כ צריכה בקוט"ש	מחיר לקוט"ש בא"ג	סה"כ לתשלום
		01/02/21	28/02/21			
777	פסגה	157,926.40	159,814.80	1,888.40	87.59	1,654.05 ₪
778	גבע	53,767.60	54,113.20	345.60	53.68	185.52 ₪
779	שפל	146,566.00	150,056.00	3,490.00	33.94	1,184.51 ₪

סה"כ לדייר:

פסגה	גבע	שפל	סה"כ	שיא ביקוש
1,888.40	345.60	3,490.00	5,724.00	25.36
1,654.05 ₪	185.52 ₪	1,184.51 ₪	3,024.07 ₪	

סה"כ צריכה  
 סה"כ לתשלום

211.60 ₪	<b>תשלום קבוע</b>	
68.18 ₪	<b>תשלום עבור גודל חיבור בKVA (3x400)</b>	
3,303.85 ₪	<b>סה"כ לתשלום</b>	<b>לא כולל מע"מ</b>

התפלגות חיוב בש"ח לפי תעו"ז

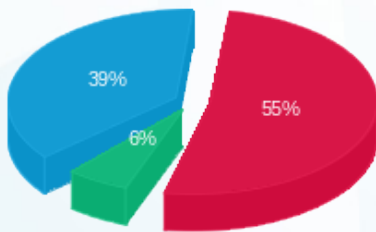

פסגה (1,654.05 ₪) 55%  
 גבע (185.52 ₪) 6%  
 שפל (1,184.51 ₪) 39%

הסטוריית צריכה בקוט"ש

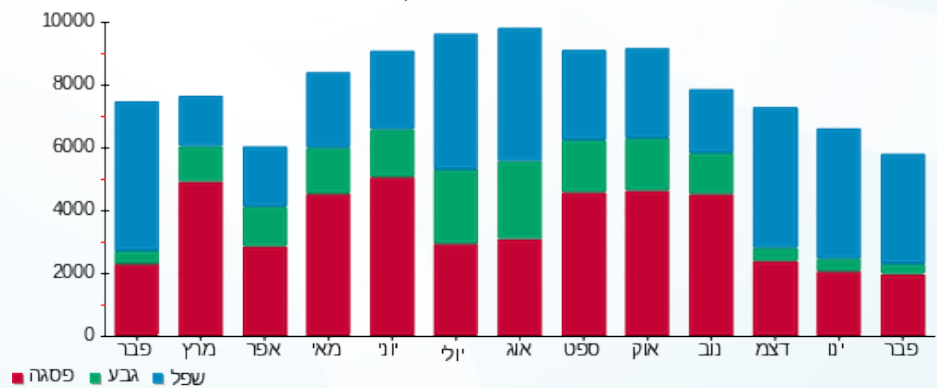



02/03/21

תאריך הפקה:

שם דייר: בניין D - ק.0 - חברת יונט קרדיט - מסחר  
שם אתר: מרכז עזריאלי חולון

28/02/21

תאריך קריאה נוכחית:

01/02/21

תאריך קריאה קודמת:

לקוח/ה נכבד/ה, אנו מתכבדים להגיש את חישוב צריכת החשמל לתקופה 01/02/21 - 28/02/21:

בניין D - ק.0 - חברת יונט קרדיט - מסחר - 8 - 13044090(3x80)

סוג תעריף	סוג צריכה	קריאה קודמת	קריאה נוכחית	סה"כ צריכה בקוט"ש	מחיר לקוט"ש בא"ג	סה"כ לתשלום
		01/02/21	28/02/21			
777	פסגה	5,234.50	5,257.00	22.50	87.59	19.71 ₪
778	גבע	1,688.40	1,697.50	9.10	53.68	4.88 ₪
779	שפל	5,916.50	6,030.80	114.30	33.94	38.79 ₪

סה"כ לדייר:

פסגה	גבע	שפל	סה"כ	שיא ביקוש
22.50	9.10	114.30	145.90	3.50
19.71 ₪	4.88 ₪	38.79 ₪	63.39 ₪	

סה"כ צריכה

סה"כ לתשלום

211.60 ₪	תשלום קבוע	
13.64 ₪	תשלום עבור גודל חיבור בKVA (3x80)	
288.62 ₪	סה"כ לתשלום	לא כולל מע"מ

התפלגות חיוב בש"ח לפי תעו"ז

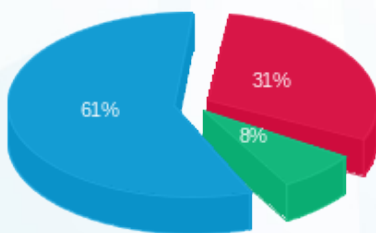

■ פסגה (19.71 ₪)  
■ גבע (4.88 ₪)  
■ שפל (38.79 ₪)

הסטוריית צריכה בקוט"ש

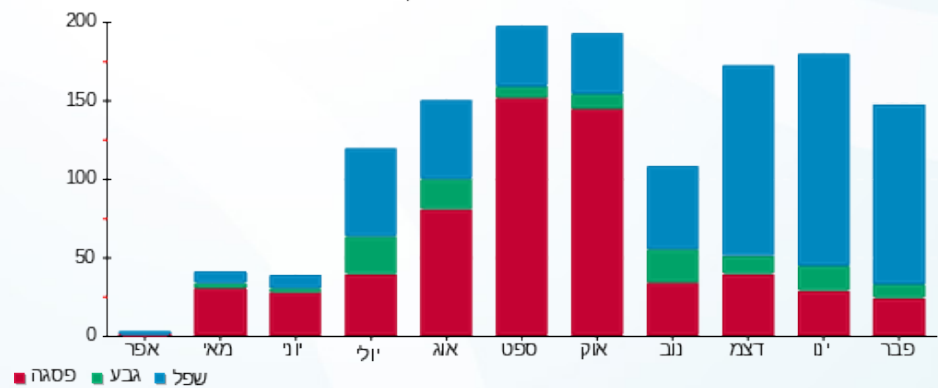



02/03/21 תאריך הפקה:  
 28/02/21 תאריך קריאה נוכחית:  
 01/02/21 תאריך קריאה קודמת:

שם דייר: בנין D - ק.01 - אוויה - שרתים  
 שם אתר: מרכז עזריאלי חולון

לקוח/ה נכבד/ה, אנו מתכבדים להגיש את חישוב צריכת החשמל לתקופה 01/02/21 - 28/02/21:

בנין D - אוויה ק.1 - שרתים - 1 - 14155699 (3x600)

סוג תעריף	סוג צריכה	קריאה קודמת	קריאה נוכחית	סה"כ צריכה בקוט"ש	מחיר לקוט"ש בא"ג	סה"כ לתשלום
פרטי חשבון עבור תאריכים:						
777	פסגה	01/02/21	28/02/21	5,901.60	87.59	5,169.21 ₪
778	גבע	269,579.40	272,531.40	2,952.00	53.68	1,584.63 ₪
779	שפל	911,379.00	933,557.40	22,178.40	33.94	7,527.35 ₪

סה"כ לדייר:

פסגה	גבע	שפל	סה"כ	שיא ביקוש
5,901.60	2,952.00	22,178.40	31,032.00	1,134.08
₪ 5,169.21	₪ 1,584.63	₪ 7,527.35	₪ 14,281.19	

סה"כ צריכה  
 סה"כ לתשלום

0.00 ₪	תשלום קבוע	
102.26 ₪	תשלום עבור גודל חיבור בKVA (3x600)	
14,383.46 ₪	סה"כ לתשלום	לא כולל מע"מ

התפלגות חיוב בש"ח לפי תעו"ז

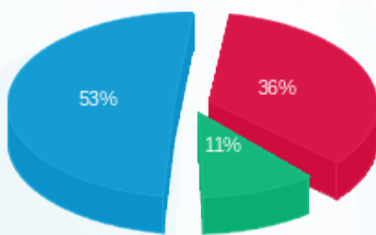

■ פסגה (₪ 5,169.21) 53%  
 ■ גבע (₪ 1,584.63) 11%  
 ■ שפל (₪ 7,527.35) 36%

הסטוריית צריכה בקוט"ש

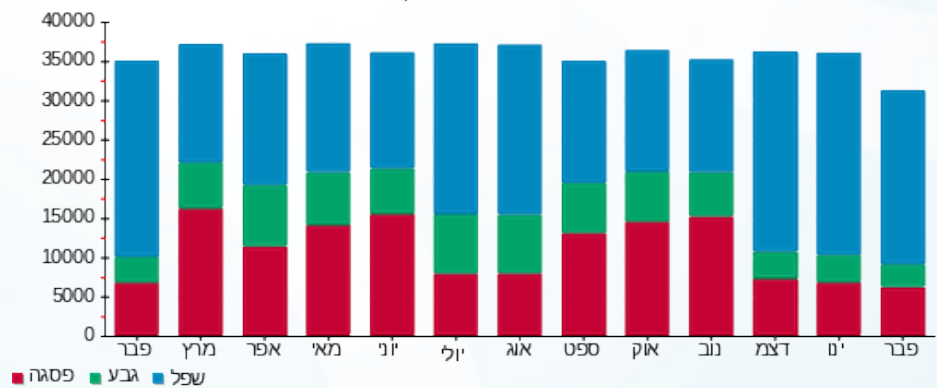



02/03/21 תאריך הפקה:  
 28/02/21 תאריך קריאה נוכחית:  
 01/02/21 תאריך קריאה קודמת:

שם דייר: בניין D - ק.01 - עמידר  
 שם אתר: מרכז עזריאלי חולון

לקוח/ה נכבד/ה, אנו מתכבדים להגיש את חישוב צריכת החשמל לתקופה 01/02/21 - 28/02/21:

בניין D עמידר ק.1 - 1 - 14155727 (3x1000)

סוג תעריף	סוג צריכה	קריאה קודמת	קריאה נוכחית	סה"כ צריכה בקוט"ש	מחיר לקוט"ש בא"ג	סה"כ לתשלום
		01/02/21	28/02/21			
777	פסגה	285,410.00	289,054.00	3,644.00	87.59	3,191.78 ₪
778	גבע	113,554.00	115,194.00	1,640.00	53.68	880.35 ₪
779	שפל	356,582.00	369,220.00	12,638.00	33.94	4,289.34 ₪

סה"כ לדייר:

פסגה	גבע	שפל	סה"כ	שיא ביקוש
3,644.00	1,640.00	12,638.00	17,922.00	59.24
₪ 3,191.78	₪ 880.35	₪ 4,289.34	₪ 8,361.47	

סה"כ צריכה

סה"כ לתשלום

211.60 ₪	תשלום קבוע	
170.44 ₪	תשלום עבור גודל חיבור בKVA (3x1000)	
8,743.51 ₪	סה"כ לתשלום	לא כולל מע"מ

התפלגות חיוב בש"ח לפי תעו"ז

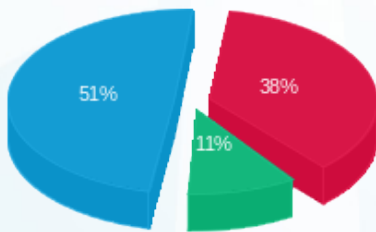

■ פסגה (₪ 3,191.78)  
 ■ גבע (₪ 880.35)  
 ■ שפל (₪ 4,289.34)

הסטוריית צריכה בקוט"ש

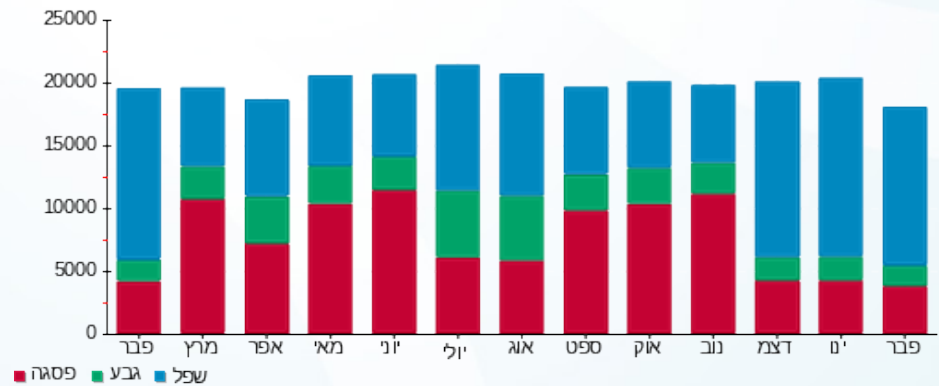



02/03/21 תאריך הפקה:  
 28/02/21 תאריך קריאה נוכחית:  
 01/02/21 תאריך קריאה קודמת:

שם דייר: בנין D - ק.02 - מיסטינג - מחסן  
 שם אתר: מרכז עזריאלי חולון

לקוח/ה נכבד/ה, אנו מתכבדים להגיש את חישוב צריכת החשמל לתקופה 01/02/21 - 28/02/21:

בנין D מחסן מיסטינג קומה 2 - 1 - 17312575 (3x25)

סוג תעריף	סוג צריכה	קריאה קודמת	קריאה נוכחית	סה"כ צריכה בקוט"ש	מחיר לקוט"ש בא"ג	סה"כ לתשלום
		01/02/21	28/02/21			
777	פסגה	6,457.00	6,574.70	117.70	87.59	103.09 ₪
778	גבע	3,330.20	3,387.80	57.60	53.68	30.92 ₪
779	שפל	10,566.30	11,002.20	435.90	33.94	147.94 ₪

סה"כ לדייר:

פסגה	גבע	שפל	סה"כ	שיא ביקוש
117.70	57.60	435.90	611.20	3.20
103.09 ₪	30.92 ₪	147.94 ₪	281.96 ₪	

סה"כ צריכה  
 סה"כ לתשלום

211.60 ₪	תשלום קבוע	
4.26 ₪	תשלום עבור גודל חיבור בKVA (3x25)	
497.82 ₪	סה"כ לתשלום	לא כולל מע"מ

התפלגות חיוב בש"ח לפי תעו"ז

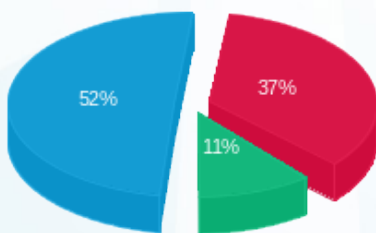

פסגה (103.09 ₪) 52%  
 גבע (30.92 ₪) 11%  
 שפל (147.94 ₪) 37%

הסטוריית צריכה בקוט"ש

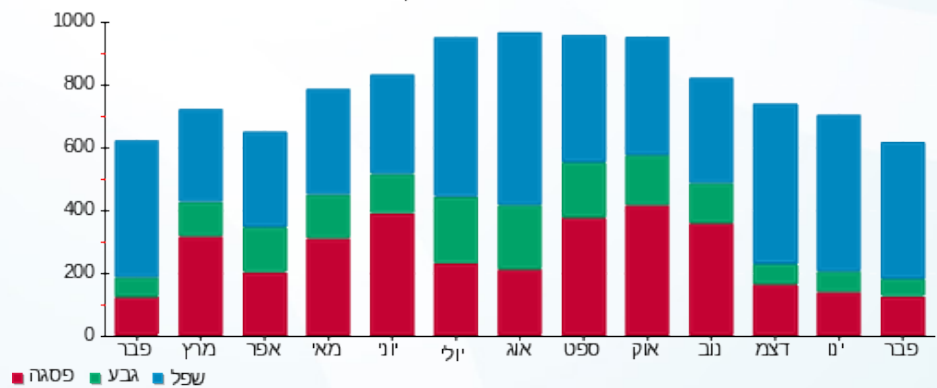

02/03/21 תאריך הפקה:  
 28/02/21 תאריך קריאה נוכחית:  
 01/02/21 תאריך קריאה קודמת:

שם דייר: בניין D - ק.02 - סלופארק  
 שם אתר: מרכז עזריאלי חולון  
 תאריך כניסה: 18/02/21

**לקוח/ה נכבד/ה, אנו מתכבדים להגיש את חישוב צריכת החשמל לתקופה 18/02/21 - 28/02/21:**

**בניין D - ק.02 - סלופארק - 1 - 17312916(3x100)**

סוג תעריף	סוג צריכה	קריאה קודמת	קריאה נוכחית	סה"כ צריכה בקוט"ש	מחיר לקוט"ש בא"ג	סה"כ לתשלום
פרטי חשבון עבור תאריכים:						
777	פסגה	18/02/21	28/02/21	0.00	87.59	0.00 ₪
778	גבע	0.00	0.00	0.00	53.68	0.00 ₪
779	שפל	0.00	0.00	0.00	33.94	0.00 ₪

**סה"כ לדייר:**

פסגה	גבע	שפל	סה"כ	שיא ביקוש
0.00	0.00	0.00	0.00	0.04
0.00 ₪	0.00 ₪	0.00 ₪	0.00 ₪	

סה"כ צריכה  
 סה"כ לתשלום

211.60 ₪	<b>תשלום קבוע</b>	
6.70 ₪	<b>תשלום עבור גודל חיבור בKVA (3x100)</b>	
218.30 ₪	<b>סה"כ לתשלום</b>	<b>לא כולל מע"מ</b>



02/03/21 תאריך הפקדה:  
 28/02/21 תאריך קריאה נוכחית:  
 01/02/21 תאריך קריאה קודמת:

שם דייר: בנין D - ק.03 - CTV  
 שם אתר: מרכז עזריאלי חולון

לקוח/ה נכבד/ה, אנו מתכבדים להגיש את חישוב צריכת החשמל לתקופה 01/02/21 - 28/02/21:

בנין D - ק.03 - 4 - CTV - (3x200)18170729

סה"כ לתשלום	מחיר לקוט"ש בא"ג	סה"כ צריכה בקוט"ש	קריאה נוכחית	קריאה קודמת	סוג צריכה	סוג תעריף
			28/02/21	01/02/21		פרטי חשבון עבור תאריכים:
1,079.98 ₪	87.59	1,233.00	14,870.80	13,637.80	פסגה	777
176.61 ₪	53.68	329.00	5,303.00	4,974.00	גבע	778
1,213.56 ₪	33.94	3,575.60	19,194.60	15,619.00	שפל	779

סה"כ לדייר:

שיא ביקוש	סה"כ	שפל	גבע	פסגה
17.04	5,137.60	3,575.60	329.00	1,233.00
	2,470.15 ₪	1,213.56 ₪	176.61 ₪	1,079.98 ₪

סה"כ צריכה  
 סה"כ לתשלום

211.60 ₪	<b>תשלום קבוע</b>	
34.09 ₪	<b>תשלום עבור גודל חיבור בKVA (3x200)</b>	
2,715.84 ₪	<b>סה"כ לתשלום</b>	<b>לא כולל מע"מ</b>

התפלגות חיוב בש"ח לפי תעו"ז

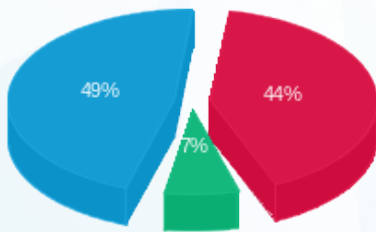

פסגה (1,079.98 ₪) 49%  
 גבע (176.61 ₪) 7%  
 שפל (1,213.56 ₪) 44%

הסטוריית צריכה בקוט"ש

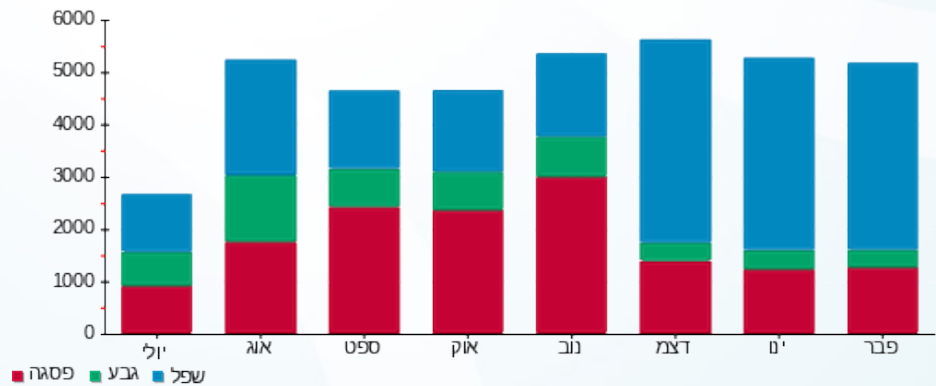



02/03/21 תאריך הפקה:  
 28/02/21 תאריך קריאה נוכחית:  
 01/02/21 תאריך קריאה קודמת:

שם דייר: בנין D - ק.03 - אקספריטוס  
 שם אתר: מרכז עזריאלי חולון

לקוח/ה נכבד/ה, אנו מתכבדים להגיש את חישוב צריכת החשמל לתקופה 01/02/21 - 28/02/21:

בנין D אקספריטוס ק.3 - 3 - 18170729(3x100)

סוג תעריף	סוג צריכה	קריאה קודמת	קריאה נוכחית	סה"כ צריכה בקוט"ש	מחיר לקוט"ש בא"ג	סה"כ לתשלום
		01/02/21	28/02/21			
777	פסגה	10,227.84	10,512.64	284.80	87.59	249.46 ₪
778	גבע	3,073.92	3,147.04	73.12	53.68	39.25 ₪
779	שפל	10,388.00	11,241.28	853.28	33.94	289.60 ₪

סה"כ לדייר:

פסגה	גבע	שפל	סה"כ	שיא ביקוש
284.80	73.12	853.28	1,211.20	6.16
249.46 ₪	39.25 ₪	289.60 ₪	578.31 ₪	

סה"כ צריכה  
 סה"כ לתשלום

211.60 ₪	תשלום קבוע	
17.04 ₪	תשלום עבור גודל חיבור בKVA (3x100)	
806.95 ₪	סה"כ לתשלום	לא כולל מע"מ

התפלגות חיוב בש"ח לפי תעו"ז

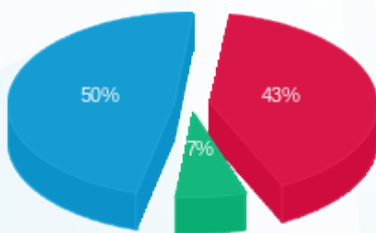

פסגה (249.46 ₪) 50%  
 גבע (39.25 ₪) 7%  
 שפל (289.60 ₪) 43%

הסטוריית צריכה בקוט"ש

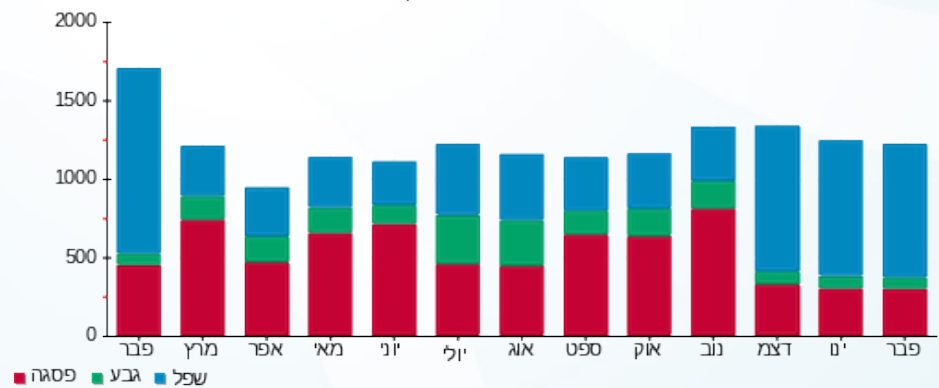

02/03/21 תאריך הפקה:  
 28/02/21 תאריך קריאה נוכחית:  
 01/02/21 תאריך קריאה קודמת:

שם דייר: בנין D - ק.03 - חברת כנס  
 שם אתר: מרכז עזריאלי חולון

לקוח/ה נכבד/ה, אנו מתכבדים להגיש את חישוב צריכת החשמל לתקופה 01/02/21 - 28/02/21:

בנין D חברת כנס ק.3 - 1 - 18170729(3x400)

סוג תעריף	סוג צריכה	קריאה קודמת	קריאה נוכחית	סה"כ צריכה בקוט"ש	מחיר לקוט"ש בא"ג	סה"כ לתשלום
		01/02/21	28/02/21			
777	פסגה	76,752.40	78,181.60	1,429.20	87.59	1,251.84 ₪
778	גבע	24,737.20	25,078.80	341.60	53.68	183.37 ₪
779	שפל	70,600.80	74,573.60	3,972.80	33.94	1,348.37 ₪

סה"כ לדייר:

פסגה	גבע	שפל	סה"כ	שיא ביקוש
1,429.20	341.60	3,972.80	5,743.60	26.10
1,251.84 ₪	183.37 ₪	1,348.37 ₪	2,783.58 ₪	

סה"כ צריכה  
 סה"כ לתשלום

211.60 ₪	תשלום קבוע	
68.18 ₪	תשלום עבור גודל חיבור בKVA (3x400)	
3,063.35 ₪	סה"כ לתשלום	לא כולל מע"מ

התפלגות חיוב בש"ח לפי תע"ז

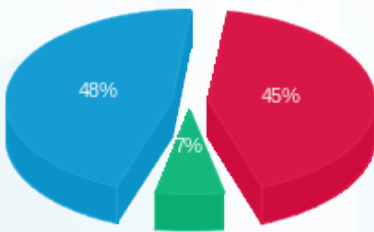

פסגה (1,251.84 ₪) 48%  
 גבע (183.37 ₪) 7%  
 שפל (1,348.37 ₪) 45%

הסטוריית צריכה בקוט"ש

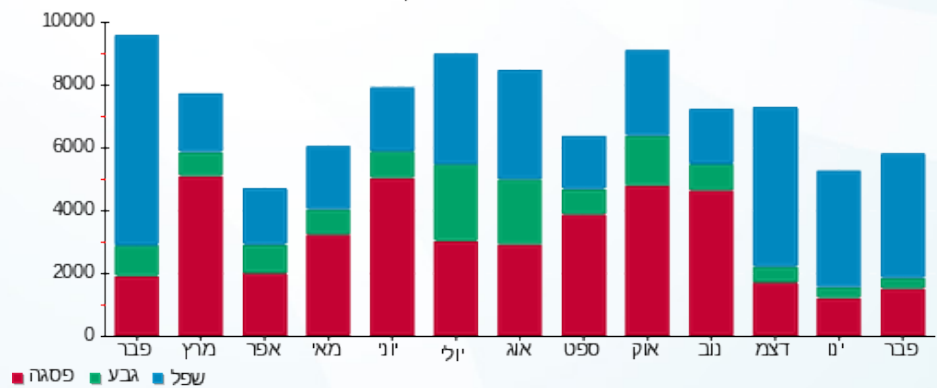

02/03/21 תאריך הפקה:  
 28/02/21 תאריך קריאה נוכחית:  
 01/02/21 תאריך קריאה קודמת:

שם דייר: בניין D - ק.03 - חברת כנס ממ"ד  
 שם אתר: מרכז עזריאלי חולון

**לקוח/ה נכבד/ה, אנו מתכבדים להגיש את חישוב צריכת החשמל לתקופה 01/02/21 - 28/02/21:**

בניין D חברת כנס ממ"ד ק.3 - 1 - 18247613 (3x25)

סוג תעריף	סוג צריכה	קריאה קודמת	קריאה נוכחית	סה"כ צריכה בקוט"ש	מחיר לקוט"ש בא"ג	סה"כ לתשלום
פרטי חשבון עבור תאריכים:						
777	פסגה	01/02/21	28/02/21	9.70	87.59	8.50 ₪
778	גבע	206.90	212.30	5.40	53.68	2.90 ₪
779	שפל	630.50	671.80	41.30	33.94	14.02 ₪

סה"כ לדייר:

פסגה	גבע	שפל	סה"כ	שיא ביקוש
9.70	5.40	41.30	56.40	5.25
8.50 ₪	2.90 ₪	14.02 ₪	25.41 ₪	

סה"כ צריכה  
 סה"כ לתשלום

211.60 ₪	<b>תשלום קבוע</b>	
4.26 ₪	<b>תשלום עבור גודל חיבור בKVA (3x25)</b>	
241.27 ₪	<b>סה"כ לתשלום</b>	<b>לא כולל מע"מ</b>

התפלגות חיוב בש"ח לפי תע"ז

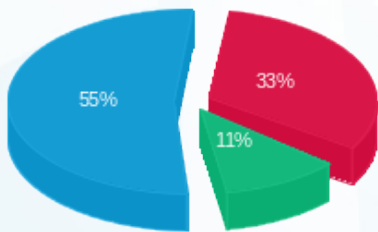

פסגה (8.50 ₪) - 55%  
 גבע (2.90 ₪) - 11%  
 שפל (14.02 ₪) - 33%

הסטוריית צריכה בקוט"ש

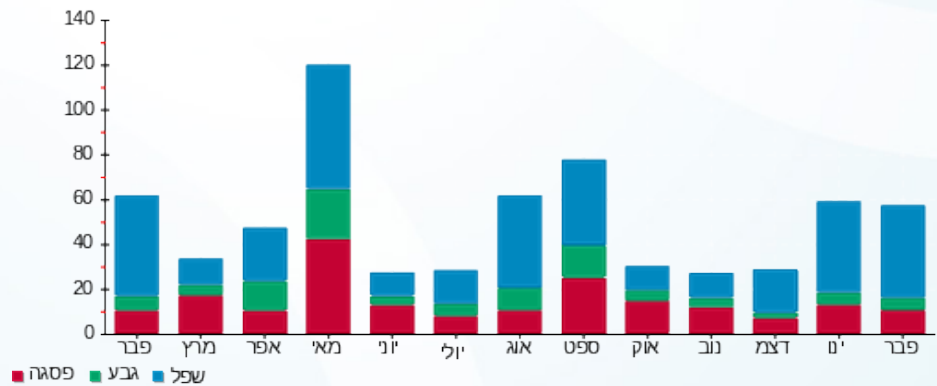



02/03/21 תאריך הפקה:  
 28/02/21 תאריך קריאה נוכחית:  
 01/02/21 תאריך קריאה קודמת:

שם דייר: בניין D - ק.03 - ליברה  
 שם אתר: מרכז עזריאלי חולון

לקוח/ה נכבד/ה, אנו מתכבדים להגיש את חישוב צריכת החשמל לתקופה 01/02/21 - 28/02/21:

בניין D ליברה ק.3 - 2 - 18170729(3x160)

סוג תעריף	סוג צריכה	קריאה קודמת	קריאה נוכחית	סה"כ צריכה בקוט"ש	מחיר לקוט"ש בא"ג	סה"כ לתשלום
פרטי חשבון עבור תאריכים:						
777	פסגה	01/02/21	28/02/21	1,166.72	87.59	1,021.93 ₪
778	גבע	9,219.20	9,382.56	163.36	53.68	87.69 ₪
779	שפל	22,448.00	24,951.52	2,503.52	33.94	849.69 ₪

סה"כ לדייר:

פסגה	גבע	שפל	סה"כ	שיא ביקוש
1,166.72	163.36	2,503.52	3,833.60	22.30
1,021.93 ₪	87.69 ₪	849.69 ₪	1,959.32 ₪	

סה"כ צריכה  
 סה"כ לתשלום

211.60 ₪	תשלום קבוע	
27.27 ₪	תשלום עבור גודל חיבור בKVA (3x160)	
2,198.19 ₪	סה"כ לתשלום	לא כולל מע"מ

התפלגות חיוב בש"ח לפי תעו"ז

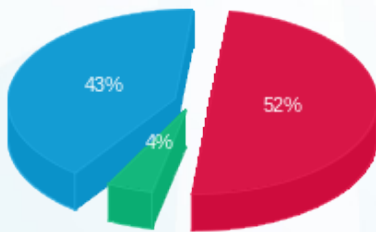

פסגה (1,021.93 ₪) 52%  
 גבע (87.69 ₪) 4%  
 שפל (849.69 ₪) 43%

הסטוריית צריכה בקוט"ש

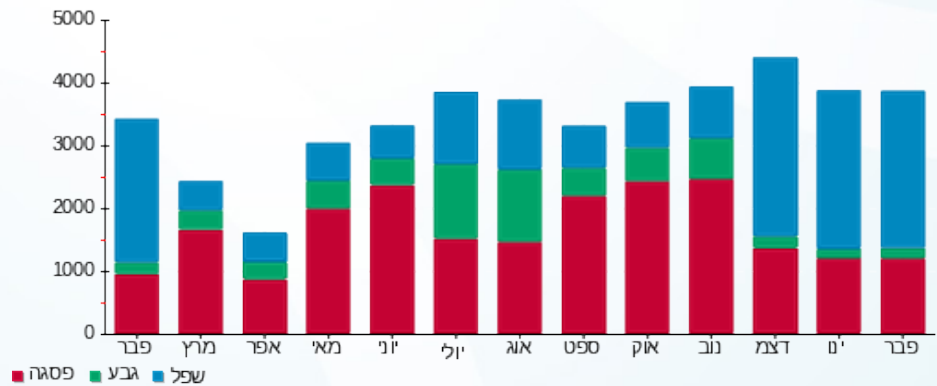

02/03/21 תאריך הפקה:  
 28/02/21 תאריך קריאה נוכחית:  
 01/02/21 תאריך קריאה קודמת:

שם דייר: בנין D - ק.04 - חוצה ישראל  
 שם אתר: מרכז עזריאלי חולון

**לקוח/ה נכבד/ה, אנו מתכבדים להגיש את חישוב צריכת החשמל לתקופה 01/02/21 - 28/02/21:**

בנין D - חוצה ישראל ק.4 - 1 - 17312903 (3x320)

סוג תעריף	סוג צריכה	קריאה קודמת	קריאה נוכחית	סה"כ צריכה בקוט"ש	מחיר לקוט"ש בא"ג	סה"כ לתשלום
פרטי חשבון עבור תאריכים:						
777	פסגה	01/02/21	28/02/21	2,019.50	87.59	1,768.88 ₪
778	גבע	27,646.20	28,390.90	744.70	53.68	399.75 ₪
779	שפל	91,817.60	97,558.10	5,740.50	33.94	1,948.33 ₪

סה"כ לדיר:

פסגה	גבע	שפל	סה"כ	שיא ביקוש
2,019.50	744.70	5,740.50	8,504.70	66.04
1,768.88 ₪	399.75 ₪	1,948.33 ₪	4,116.96 ₪	

סה"כ צריכה  
 סה"כ לתשלום

211.60 ₪	<b>תשלום קבוע</b>	
54.54 ₪	<b>תשלום עבור גודל חיבור בKVA (3x320)</b>	
4,383.10 ₪	<b>סה"כ לתשלום</b>	<b>לא כולל מע"מ</b>

התפלגות חיוב בש"ח לפי תעו"ז

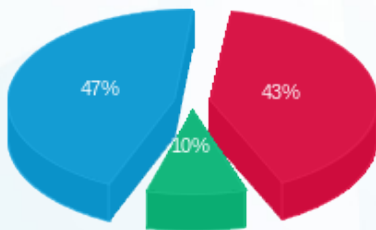

■ פסגה (1,768.88 ₪)  
 ■ גבע (399.75 ₪)  
 ■ שפל (1,948.33 ₪)

הסטוריית צריכה בקוט"ש

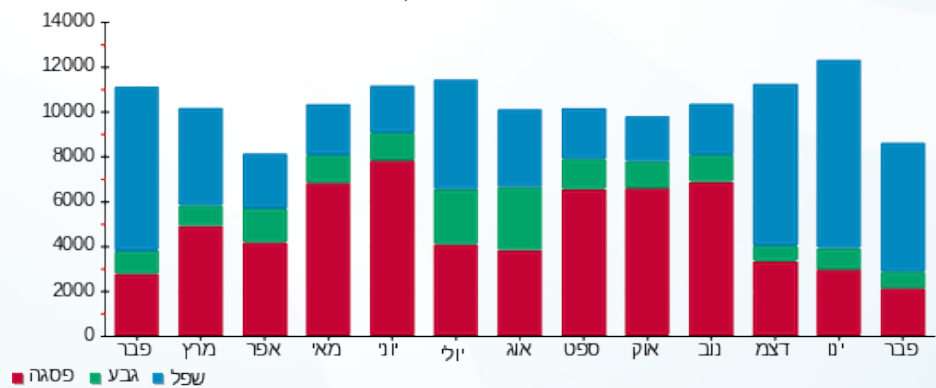



02/03/21 תאריך הפקה:  
 28/02/21 תאריך קריאה נוכחית:  
 01/02/21 תאריך קריאה קודמת:

שם דייר: בניין D - ק.04 - קווסט  
 שם אתר: מרכז עזריאלי חולון

לקוח/ה נכבד/ה, אנו מתכבדים להגיש את חישוב צריכת החשמל לתקופה 01/02/21 - 28/02/21:

17312864 - 1 - 17312864 (3x200)

סוג תעריף	סוג צריכה	קריאה קודמת	קריאה נוכחית	סה"כ צריכה בקוט"ש	מחיר לקוט"ש בא"ג	סה"כ לתשלום
			28/02/21	01/02/21	פרטי חשבון עבור תאריכים:	
777	פסגה	66,373.70	67,497.50	1,123.80	87.59	984.34 ₪
778	גבע	31,491.00	32,055.70	564.70	53.68	303.13 ₪
779	שפל	97,937.50	102,227.80	4,290.30	33.94	1,456.13 ₪

סה"כ לדייר:

פסגה	גבע	שפל	סה"כ	שיא ביקוש
1,123.80	564.70	4,290.30	5,978.80	32.04
984.34 ₪	303.13 ₪	1,456.13 ₪	2,743.60 ₪	

סה"כ צריכה

סה"כ לתשלום

211.60 ₪	<b>תשלום קבוע</b>	
34.09 ₪	<b>תשלום עבור גודל חיבור בKVA (3x200)</b>	
2,989.28 ₪	<b>סה"כ לתשלום</b>	<b>לא כולל מע"מ</b>

התפלגות חיוב בש"ח לפי תע"ז

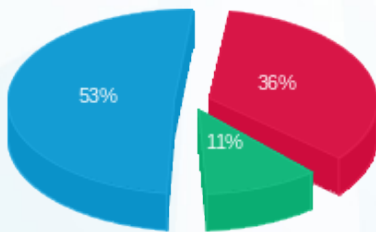

פסגה (984.34 ₪) 53%  
 גבע (303.13 ₪) 11%  
 שפל (1,456.13 ₪) 36%

הסטוריית צריכה בקוט"ש

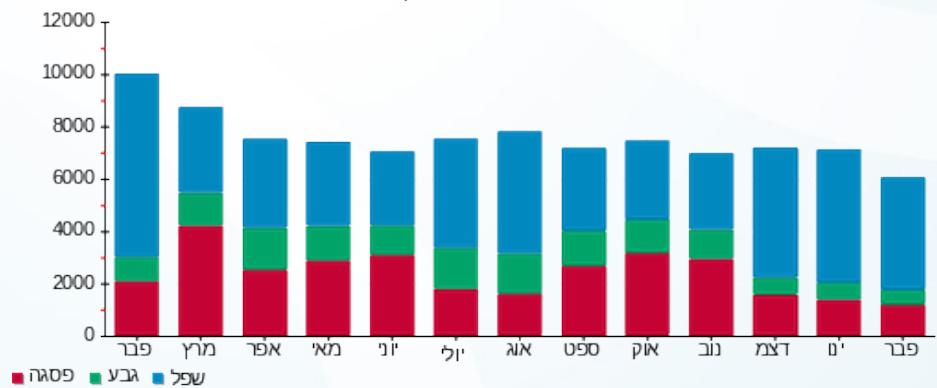



02/03/21 תאריך הפקה:  
 28/02/21 תאריך קריאה נוכחית:  
 01/02/21 תאריך קריאה קודמת:

שם דייר: בנין D - ק.05 - אלדן  
 שם אתר: מרכז עזריאלי חולון

לקוח/ה נכבד/ה, אנו מתכבדים להגיש את חישוב צריכת החשמל לתקופה 01/02/21 - 28/02/21:

בנין D אלדן ק.5 - 3 - 18017330(3x200)

סוג תעריף	סוג צריכה	קריאה קודמת	קריאה נוכחית	סה"כ צריכה בקוט"ש	מחיר לקוט"ש בא"ג	סה"כ לתשלום
		01/02/21	28/02/21			
777	פסגה	40,144.40	40,926.00	781.60	87.59	684.60 ₪
778	גבע	13,301.60	13,542.60	241.00	53.68	129.37 ₪
779	שפל	31,909.00	33,919.60	2,010.60	33.94	682.40 ₪

סה"כ לדייר:

פסגה	גבע	שפל	סה"כ	שיא ביקוש
781.60	241.00	2,010.60	3,033.20	12.63
684.60 ₪	129.37 ₪	682.40 ₪	1,496.37 ₪	

סה"כ צריכה  
 סה"כ לתשלום

211.60 ₪	תשלום קבוע	
34.09 ₪	תשלום עבור גודל חיבור בKVA (3x200)	
1,742.06 ₪	סה"כ לתשלום	לא כולל מע"מ

התפלגות חיוב בש"ח לפי תעו"ז

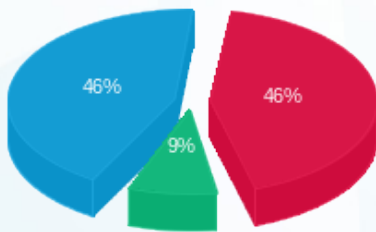

פסגה (684.60 ₪) 46%  
 גבע (129.37 ₪) 9%  
 שפל (682.40 ₪) 46%

הסטוריית צריכה בקוט"ש

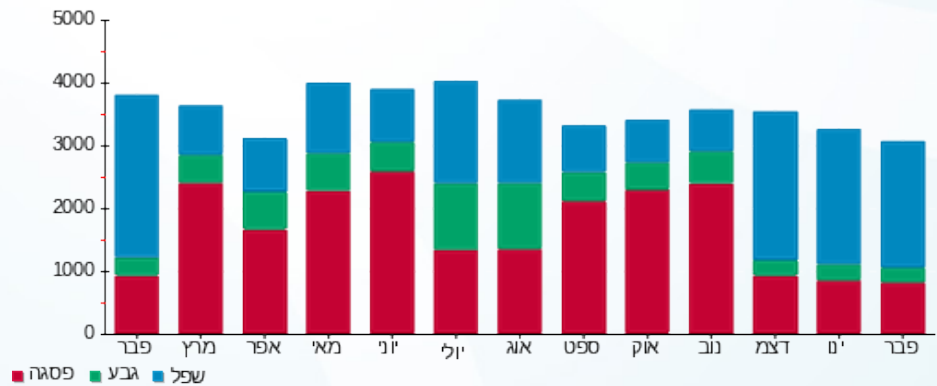



02/03/21 תאריך הפקה:  
 28/02/21 תאריך קריאה נוכחית:  
 01/02/21 תאריך קריאה קודמת:

שם דייר: בניין D - ק.05 - אלקו מדיה  
 שם אתר: מרכז עזריאלי חולון

לקוח/ה נכבד/ה, אנו מתכבדים להגיש את חישוב צריכת החשמל לתקופה 01/02/21 - 28/02/21:

אלקו מדיה ק. 5 - 2 - 18017330(3x160)

סוג תעריף	סוג צריכה	קריאה קודמת	קריאה נוכחית	סה"כ צריכה בקוט"ש	מחיר לקוט"ש בא"ג	סה"כ לתשלום
פרטי חשבון עבור תאריכים:						
777	פסגה	01/02/21	28/02/21	675.00	87.59	591.23 ₪
778	גבע	15,475.60	15,748.00	272.40	53.68	146.22 ₪
779	שפל	56,774.20	59,398.60	2,624.40	33.94	890.72 ₪

סה"כ לדייר:

פסגה	גבע	שפל	סה"כ	שיא ביקוש
675.00	272.40	2,624.40	3,571.80	14.18
₪ 591.23	₪ 146.22	₪ 890.72	₪ 1,628.18	

סה"כ צריכה  
 סה"כ לתשלום

211.60 ₪	<b>תשלום קבוע</b>	
27.27 ₪	<b>תשלום עבור גודל חיבור בKVA (3x160)</b>	
1,867.05 ₪	<b>סה"כ לתשלום</b>	<b>לא כולל מע"מ</b>

התפלגות חיוב בש"ח לפי תע"ז

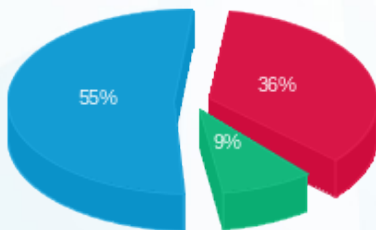

פסגה (591.23 ₪) 55%  
 גבע (146.22 ₪) 9%  
 שפל (890.72 ₪) 36%

הסטוריית צריכה בקוט"ש

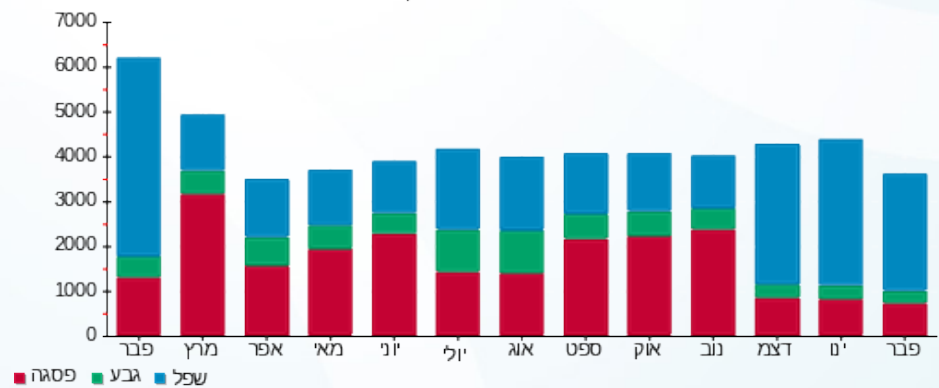



02/03/21 תאריך הפקה:  
 28/02/21 תאריך קריאה נוכחית:  
 01/02/21 תאריך קריאה קודמת:

שם דייר: בנין D - ק.05 - גרינראוד  
 שם אתר: מרכז עזריאלי חולון

לקוח/ה נכבד/ה, אנו מתכבדים להגיש את חישוב צריכת החשמל לתקופה 01/02/21 - 28/02/21:

בנין D - ק.05 - גרינראוד - 4 - 18017330 (3x250)

סה"כ לתשלום	מחיר לקוט"ש בא"ג	סה"כ צריכה בקוט"ש	קריאה נוכחית	קריאה קודמת	סוג צריכה	סוג תעריף
			28/02/21	01/02/21		פרטי חשבון עבור תאריכים:
₪ 821.59	87.59	938.00	16,029.20	15,091.20	פסגה	777
₪ 154.81	53.68	288.40	5,716.40	5,428.00	גבע	778
₪ 912.04	33.94	2,687.20	17,796.40	15,109.20	שפל	779

סה"כ לדייר:

שיא ביקוש	סה"כ	שפל	גבע	פסגה
13.31	3,913.60	2,687.20	288.40	938.00
	₪ 1,888.44	₪ 912.04	₪ 154.81	₪ 821.59

סה"כ צריכה  
 סה"כ לתשלום

₪ 211.60	<b>תשלום קבוע</b>	
₪ 42.61	<b>תשלום עבור גודל חיבור בKVA (3x250)</b>	
₪ 2,142.65	<b>סה"כ לתשלום</b>	<b>לא כולל מע"מ</b>

התפלגות חיוב בש"ח לפי תעו"ז

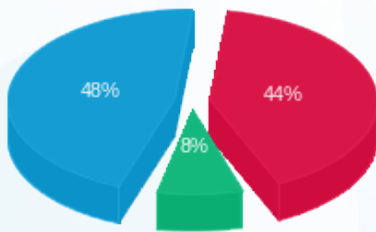

פסגה (₪ 821.59)  
 גבע (₪ 154.81)  
 שפל (₪ 912.04)

הסטוריית צריכה בקוט"ש

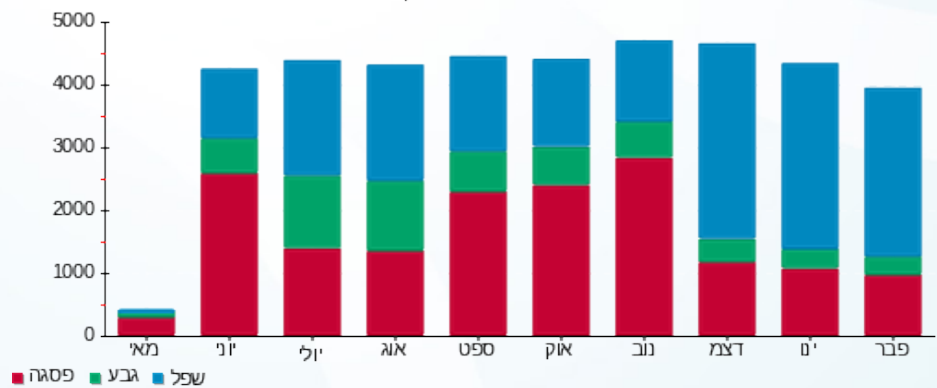



02/03/21 תאריך הפקה:  
 28/02/21 תאריך קריאה נוכחית:  
 01/02/21 תאריך קריאה קודמת:

שם דייר: בנין D - ק.05 - הלמן אלדובי  
 שם אתר: מרכז עזריאלי חולון

לקוח/ה נכבד/ה, אנו מתכבדים להגיש את חישוב צריכת החשמל לתקופה 01/02/21 - 28/02/21:

בנין D הלמן אלדובי ק. 5 - 1 - 18017330(3x250)

סוג תעריף	סוג צריכה	קריאה קודמת	קריאה נוכחית	סה"כ צריכה בקוט"ש	מחיר לקוט"ש בא"ג	סה"כ לתשלום
פרטי חשבון עבור תאריכים:						
777	פסגה	01/02/21	28/02/21	356.80	87.59	312.52 ₪
778	גבע	2,942.40	3,054.80	112.40	53.68	60.34 ₪
779	שפל	8,967.60	10,054.80	1,087.20	33.94	369.00 ₪

סה"כ לדייר:

פסגה	גבע	שפל	סה"כ	שיא ביקוש
356.80	112.40	1,087.20	1,556.40	6.93
312.52 ₪	60.34 ₪	369.00 ₪	741.85 ₪	

סה"כ צריכה  
 סה"כ לתשלום

211.60 ₪	תשלום קבוע	
42.61 ₪	תשלום עבור גודל חיבור בKVA (3x250)	
996.06 ₪	סה"כ לתשלום	לא כולל מע"מ

התפלגות חיוב בש"ח לפי תע"ז

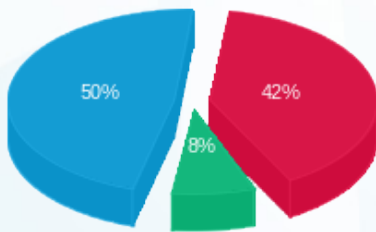

■ פסגה (312.52 ₪)  
 ■ גבע (60.34 ₪)  
 ■ שפל (369.00 ₪)

הסטוריית צריכה בקוט"ש

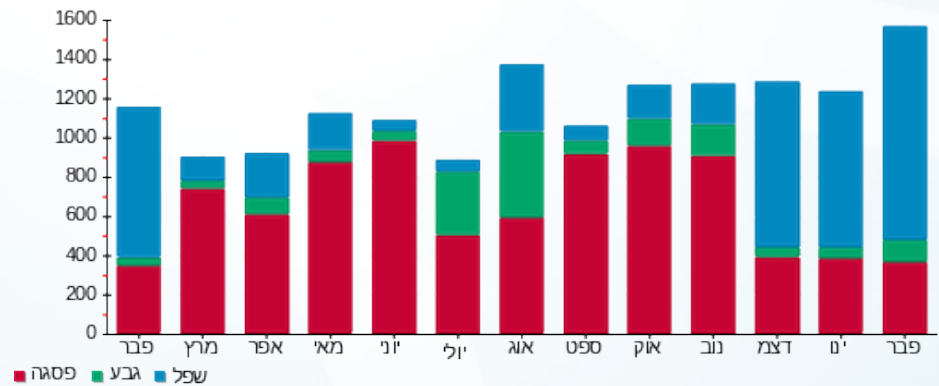



02/03/21 תאריך הפקה:  
 28/02/21 תאריך קריאה נוכחית:  
 01/02/21 תאריך קריאה קודמת:

שם דייר: בנין D - ק.06 - עמידר  
 שם אתר: מרכז עזריאלי חולון

לקוח/ה נכבד/ה, אנו מתכבדים להגיש את חישוב צריכת החשמל לתקופה 01/02/21 - 28/02/21:

בנין D עמידר ק.6 - 1 - 15091233 (3x1000)

סוג תעריף	סוג צריכה	קריאה קודמת	קריאה נוכחית	סה"כ צריכה בקוט"ש	מחיר לקוט"ש בא"ג	סה"כ לתשלום
		01/02/21	28/02/21			
777	פסגה	344,636.00	349,024.00	4,388.00	87.59	3,843.45 ₪
778	גבע	98,238.00	99,692.00	1,454.00	53.68	780.51 ₪
779	שפל	290,408.00	302,512.00	12,104.00	33.94	4,108.10 ₪

סה"כ לדייר:

פסגה	גבע	שפל	סה"כ	שיא ביקוש
4,388.00	1,454.00	12,104.00	17,946.00	63.52
3,843.45 ₪	780.51 ₪	4,108.10 ₪	8,732.05 ₪	

סה"כ צריכה  
 סה"כ לתשלום

211.60 ₪	תשלום קבוע	
170.44 ₪	תשלום עבור גודל חיבור בKVA (3x1000)	
9,114.09 ₪	סה"כ לתשלום	לא כולל מע"מ

התפלגות חיוב בש"ח לפי תעו"ז

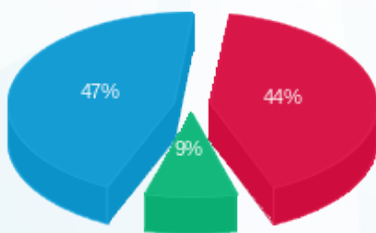

■ פסגה (3,843.45 ₪)  
 ■ גבע (780.51 ₪)  
 ■ שפל (4,108.10 ₪)

הסטוריית צריכה בקוט"ש

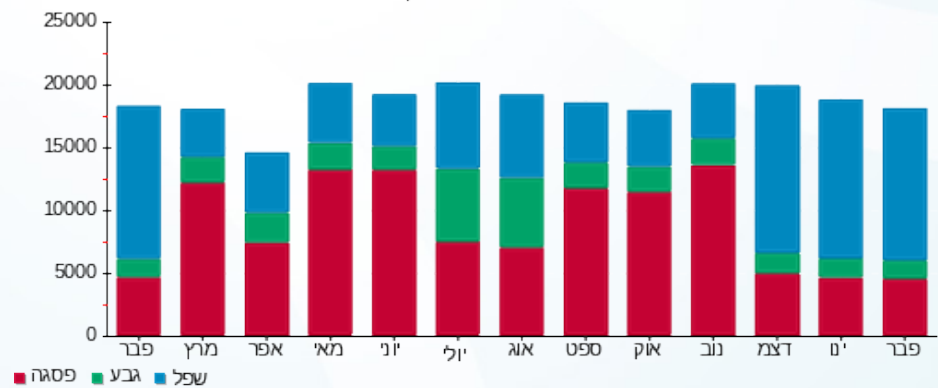

■ פסגה ■ גבע ■ שפל





02/03/21 תאריך הפקה:  
 28/02/21 תאריך קריאה נוכחית:  
 01/02/21 תאריך קריאה קודמת:

שם דייר: בנין D - ק.07 - סאפינס - ראשי  
 שם אתר: מרכז עזריאלי חולון

לקוח/ה נכבד/ה, אנו מתכבדים להגיש את חישוב צריכת החשמל לתקופה 01/02/21 - 28/02/21:

בנין D ראשי סאפינס ק.7 - 1 - 15140044 (3x1600)

סוג תעריף	סוג צריכה	קריאה קודמת	קריאה נוכחית	סה"כ צריכה בקוט"ש	מחיר לקוט"ש בא"ג	סה"כ לתשלום
		01/02/21	28/02/21			
777	פסגה	362,226.85	364,219.55	1,992.70	87.59	1,745.41 ₪
778	גבע	120,617.18	121,352.68	735.50	53.68	394.82 ₪
779	שפל	301,947.19	307,604.59	5,657.40	33.94	1,920.12 ₪

סה"כ לדייר:

פסגה	גבע	שפל	סה"כ	שיא ביקוש
1,992.70	735.50	5,657.40	8,385.60	
1,745.41 ₪	394.82 ₪	1,920.12 ₪	4,060.34 ₪	

סה"כ צריכה  
 סה"כ לתשלום

211.60 ₪	תשלום קבוע	
272.70 ₪	תשלום עבור גודל חיבור בKVA (3x1600)	
4,544.65 ₪	סה"כ לתשלום	לא כולל מע"מ

התפלגות חיוב בש"ח לפי תעו"ז

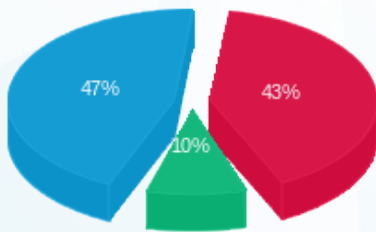

פסגה (1,745.41 ₪) 47%  
 גבע (394.82 ₪) 10%  
 שפל (1,920.12 ₪) 43%

הסטוריית צריכה בקוט"ש

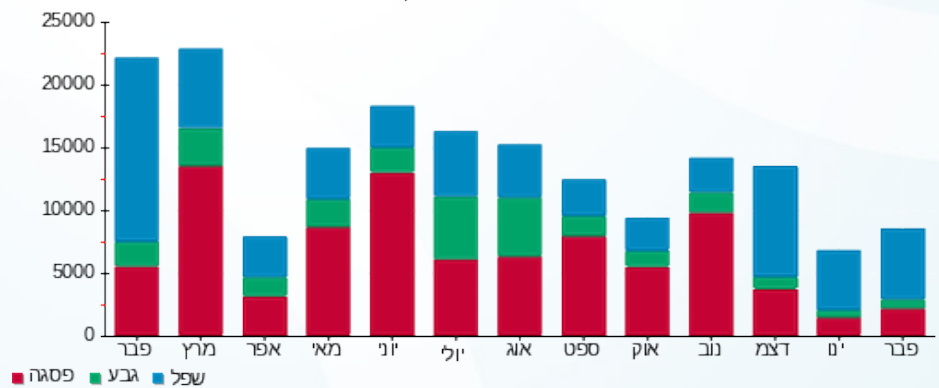



02/03/21 תאריך הפקדה:  
 28/02/21 תאריך קריאה נוכחית:  
 01/02/21 תאריך קריאה קודמת:

שם דייר: בנין D - ק.08 - אוויה  
 שם אתר: מרכז עזריאלי חולון

לקוח/ה נכבד/ה, אנו מתכבדים להגיש את חישוב צריכת החשמל לתקופה 01/02/21 - 28/02/21:

בנין D - אוויה ק.8 - 2 - 14155699 (3x400)

סוג תעריף	סוג צריכה	קריאה קודמת	קריאה נוכחית	סה"כ צריכה בקוט"ש	מחיר לקוט"ש בא"ג	סה"כ לתשלום
		01/02/21	28/02/21			
777	פסגה	92,788.40	93,911.20	1,122.80	87.59	983.46 ₪
778	גבע	34,438.00	34,953.20	515.20	53.68	276.56 ₪
779	שפל	110,282.80	114,120.40	3,837.60	33.94	1,302.48 ₪

סה"כ לדייר:

פסגה	גבע	שפל	סה"כ	שיא ביקוש
1,122.80	515.20	3,837.60	5,475.60	16.78
983.46 ₪	276.56 ₪	1,302.48 ₪	2,562.50 ₪	

סה"כ צריכה  
 סה"כ לתשלום

0.00 ₪	תשלום קבוע	
68.18 ₪	תשלום עבור גודל חיבור בKVA (3x400)	
2,630.68 ₪	סה"כ לתשלום	לא כולל מע"מ

התפלגות חיוב בש"ח לפי תע"ז

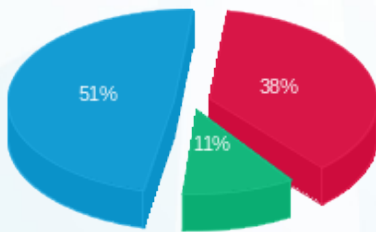

פסגה (983.46 ₪) 51%  
 גבע (276.56 ₪) 11%  
 שפל (1,302.48 ₪) 38%

הסטוריית צריכה בקוט"ש

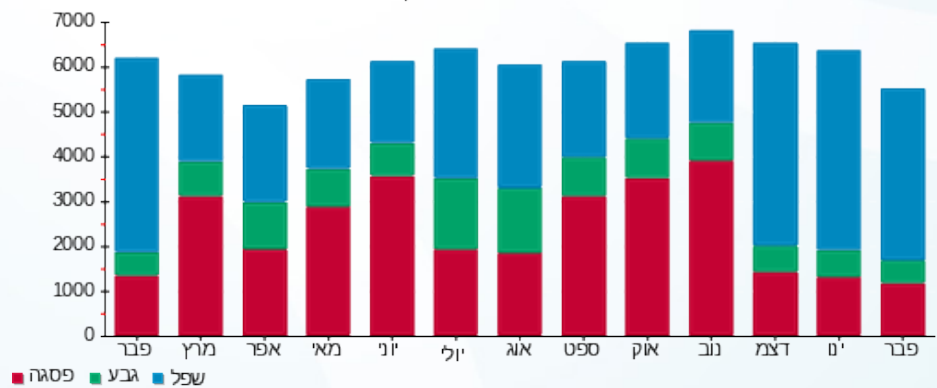



02/03/21 תאריך הפקדה:  
 28/02/21 תאריך קריאה נוכחית:  
 01/02/21 תאריך קריאה קודמת:

שם דייר: בנין D - ק.08 - בקשי  
 שם אתר: מרכז עזריאלי חולון

לקוח/ה נכבד/ה, אנו מתכבדים להגיש את חישוב צריכת החשמל לתקופה 01/02/21 - 28/02/21:

בנין D קומה 8 באקשי - 1 - 16224401(3x63)

סה"כ לתשלום	מחיר לקוט"ש בא"ג	סה"כ צריכה בקוט"ש	קריאה נוכחית	קריאה קודמת	סוג צריכה	סוג תעריף
			28/02/21	01/02/21		פרטי חשבון עבור תאריכים:
178.51 ₪	87.59	203.80	27,852.18	27,648.38	פסגה	777
54.27 ₪	53.68	101.10	7,280.09	7,178.99	גבע	778
318.90 ₪	33.94	939.60	22,751.27	21,811.67	שפל	779

סה"כ לדייר:

שיא ביקוש	סה"כ	שפל	גבע	פסגה
	1,244.50	939.60	101.10	203.80
	551.68 ₪	318.90 ₪	54.27 ₪	178.51 ₪

סה"כ צריכה  
 סה"כ לתשלום

211.60 ₪	<b>תשלום קבוע</b>	
10.74 ₪	<b>תשלום עבור גודל חיבור בKVA (3x63)</b>	
774.02 ₪	<b>סה"כ לתשלום</b>	<b>לא כולל מע"מ</b>

התפלגות חיוב בש"ח לפי תעו"ז

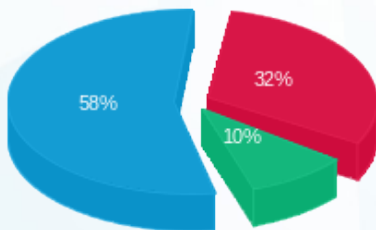

■ פסגה (178.51 ₪)  
 ■ גבע (54.27 ₪)  
 ■ שפל (318.90 ₪)

הסטוריית צריכה בקוט"ש

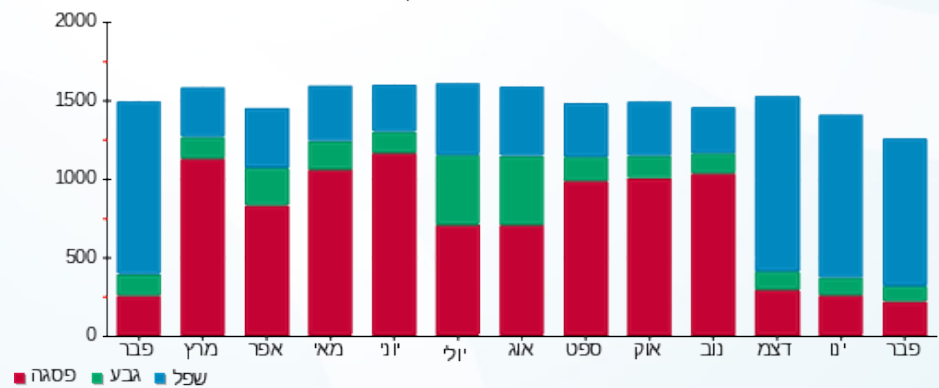



02/03/21 תאריך הפקדה:  
 28/02/21 תאריך קריאה נוכחית:  
 01/02/21 תאריך קריאה קודמת:

שם דייר: בנין D - ק.08 - קלי  
 שם אתר: מרכז עזריאלי חולון

לקוח/ה נכבד/ה, אנו מתכבדים להגיש את חישוב צריכת החשמל לתקופה 01/02/21 - 28/02/21:

בנין D קלי ק.8 - 4 - 14155699(3x600)

סוג תעריף	סוג צריכה	קריאה קודמת	קריאה נוכחית	סה"כ צריכה בקוט"ש	מחיר לקוט"ש בא"ג	סה"כ לתשלום
		01/02/21	28/02/21			
777	פסגה	274,772.40	277,437.60	2,665.20	87.59	2,334.45 ₪
778	גבע	94,191.60	95,173.20	981.60	53.68	526.92 ₪
779	שפל	250,341.60	258,034.80	7,693.20	33.94	2,611.07 ₪

סה"כ לדייר:

פסגה	גבע	שפל	סה"כ	שיא ביקוש
2,665.20	981.60	7,693.20	11,340.00	2,349.58
2,334.45 ₪	526.92 ₪	2,611.07 ₪	5,472.44 ₪	

סה"כ צריכה  
 סה"כ לתשלום

211.60 ₪	תשלום קבוע	
102.26 ₪	תשלום עבור גודל חיבור בKVA (3x600)	
5,786.31 ₪	סה"כ לתשלום	לא כולל מע"מ

התפלגות חיוב בש"ח לפי תע"ז

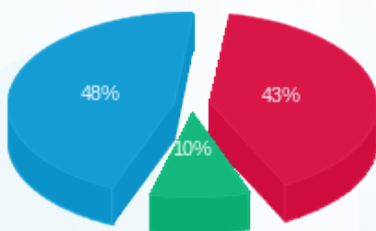

■ פסגה (2,334.45 ₪)  
 ■ גבע (526.92 ₪)  
 ■ שפל (2,611.07 ₪)

הסטוריית צריכה בקוט"ש

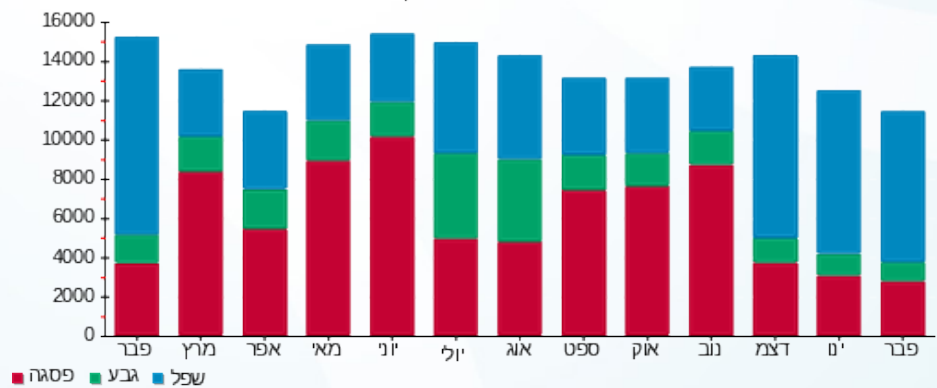

02/03/21 תאריך הפקדה:  
 28/02/21 תאריך קריאה נוכחית:  
 01/02/21 תאריך קריאה קודמת:

שם דייר: בנין D - ק.09 - אוויה  
 שם אתר: מרכז עזריאלי חולון

לקוח/ה נכבד/ה, אנו מתכבדים להגיש את חישוב צריכת החשמל לתקופה 01/02/21 - 28/02/21:

בנין D - אוויה ק.9 - 3 - 14155699 (3x1000)

סוג תעריף	סוג צריכה	קריאה קודמת	קריאה נוכחית	סה"כ צריכה בקוט"ש	מחיר לקוט"ש בא"ג	סה"כ לתשלום
		01/02/21	28/02/21			
777	פסגה	207,840.00	209,720.00	1,880.00	87.59	1,646.69 ₪
778	גבע	80,074.00	80,938.00	864.00	53.68	463.80 ₪
779	שפל	243,312.00	249,262.00	5,950.00	33.94	2,019.43 ₪

סה"כ לדייר:

פסגה	גבע	שפל	סה"כ	שיא ביקוש
1,880.00	864.00	5,950.00	8,694.00	36.24
1,646.69 ₪	463.80 ₪	2,019.43 ₪	4,129.92 ₪	

סה"כ צריכה  
 סה"כ לתשלום

0.00 ₪	<b>תשלום קבוע</b>	
170.44 ₪	<b>תשלום עבור גודל חיבור בKVA (3x1000)</b>	
4,300.36 ₪	<b>סה"כ לתשלום</b>	<b>לא כולל מע"מ</b>

התפלגות חיוב בש"ח לפי תעו"ז

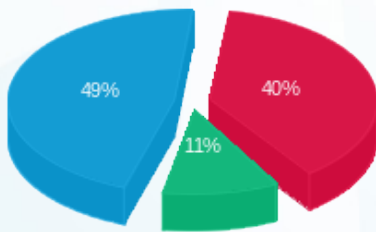

■ פסגה (1,646.69 ₪)  
 ■ גבע (463.80 ₪)  
 ■ שפל (2,019.43 ₪)

הסטוריית צריכה בקוט"ש

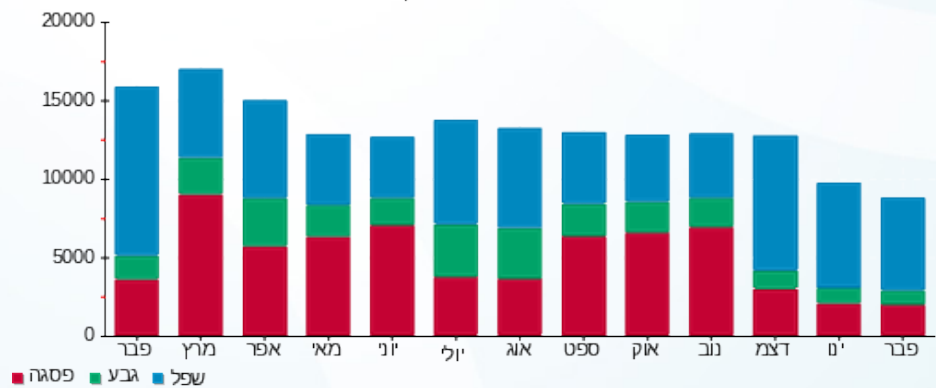



02/03/21 תאריך הפקה:  
 28/02/21 תאריך קריאה נוכחית:  
 01/02/21 תאריך קריאה קודמת:

שם דייר: בנין D - ק.10 - אוויה  
 שם אתר: מרכז עזריאלי חולון

לקוח/ה נכבד/ה, אנו מתכבדים להגיש את חישוב צריכת החשמל לתקופה 01/02/21 - 28/02/21:

בנין D - אוויה ק.10 - 1 - 14155733 (3x1000)

סוג תעריף	סוג צריכה	קריאה קודמת	קריאה נוכחית	סה"כ צריכה בקוט"ש	מחיר לקוט"ש בא"ג	סה"כ לתשלום
		01/02/21	28/02/21			
777	פסגה	265,702.00	268,642.00	2,940.00	87.59	2,575.15 ₪
778	גבע	95,358.00	96,636.00	1,278.00	53.68	686.03 ₪
779	שפל	293,394.00	301,514.00	8,120.00	33.94	2,755.93 ₪

סה"כ לדייר:

פסגה	גבע	שפל	סה"כ	שיא ביקוש
2,940.00	1,278.00	8,120.00	12,338.00	3,921.76
2,575.15 ₪	686.03 ₪	2,755.93 ₪	6,017.10 ₪	

סה"כ צריכה  
 סה"כ לתשלום

211.60 ₪	תשלום קבוע	
170.44 ₪	תשלום עבור גודל חיבור בKVA (3x1000)	
6,399.14 ₪	סה"כ לתשלום	לא כולל מע"מ

התפלגות חיוב בש"ח לפי תעו"ז

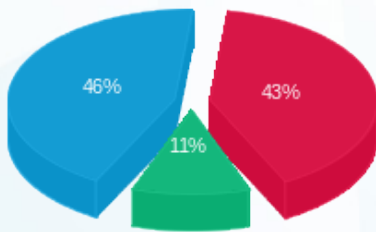

פסגה (2,575.15 ₪) 46%  
 גבע (686.03 ₪) 11%  
 שפל (2,755.93 ₪) 43%

הסטוריית צריכה בקוט"ש

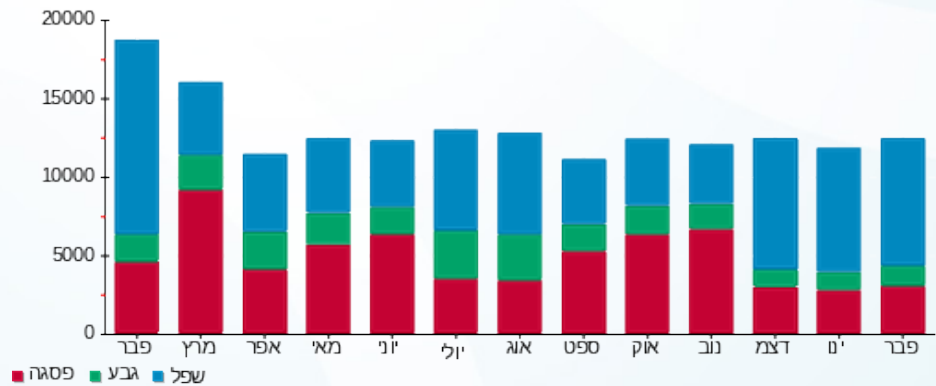

פסגה גבע שפל



02/03/21 תאריך הפקה:  
 28/02/21 תאריך קריאה נוכחית:  
 01/02/21 תאריך קריאה קודמת:

שם דייר: בנין D - ק.10 - אוויה - שרתים  
 שם אתר: מרכז עזריאלי חולון

לקוח/ה נכבד/ה, אנו מתכבדים להגיש את חישוב צריכת החשמל לתקופה 01/02/21 - 28/02/21:

בנין D - אוויה ק.10 - שרתים - 4 - 14155733 (3x600)

סוג תעריף	סוג צריכה	קריאה קודמת	קריאה נוכחית	סה"כ צריכה בקוט"ש	מחיר לקוט"ש בא"ג	סה"כ לתשלום
		01/02/21	28/02/21			
777	פסגה	295,338.60	297,611.40	2,272.80	87.59	1,990.75 ₪
778	גבע	157,749.60	158,886.60	1,137.00	53.68	610.34 ₪
779	שפל	528,870.60	537,404.40	8,533.80	33.94	2,896.37 ₪

סה"כ לדייר:

פסגה	גבע	שפל	סה"כ	שיא ביקוש
2,272.80	1,137.00	8,533.80	11,943.60	1,163.20
1,990.75 ₪	610.34 ₪	2,896.37 ₪	5,497.46 ₪	

סה"כ צריכה  
 סה"כ לתשלום

0.00 ₪	תשלום קבוע	
102.26 ₪	תשלום עבור גודל חיבור בKVA (3x600)	
5,599.72 ₪	סה"כ לתשלום	לא כולל מע"מ

התפלגות חיוב בש"ח לפי תעו"ז

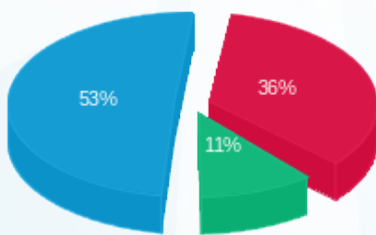

■ פסגה (1,990.75 ₪)  
 ■ גבע (610.34 ₪)  
 ■ שפל (2,896.37 ₪)

הסטוריית צריכה בקוט"ש

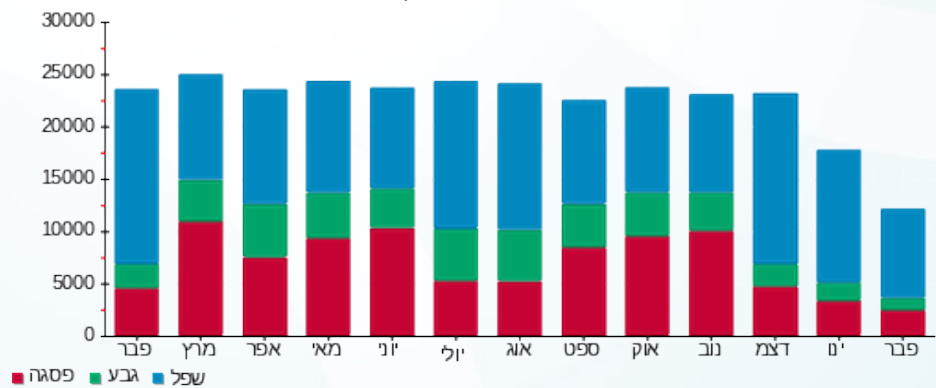



02/03/21 תאריך הפקה:  
 28/02/21 תאריך קריאה נוכחית:  
 01/02/21 תאריך קריאה קודמת:

שם דייר: בנין D - ק.11 - הלמן אלדובי  
 שם אתר: מרכז עזריאלי חולון

לקוח/ה נכבד/ה, אנו מתכבדים להגיש את חישוב צריכת החשמל לתקופה 01/02/21 - 28/02/21:

בנין D הלמן אלדובי ק.11. - 2 - 14155733(3x1000)

סוג תעריף	סוג צריכה	קריאה קודמת	קריאה נוכחית	סה"כ צריכה בקוט"ש	מחיר לקוט"ש בא"ג	סה"כ לתשלום
		01/02/21	28/02/21			
777	פסגה	420,590.00	425,172.00	4,582.00	87.59	4,013.37 ₪
778	גבע	135,856.00	137,748.00	1,892.00	53.68	1,015.63 ₪
779	שפל	396,784.00	410,252.00	13,468.00	33.94	4,571.04 ₪

סה"כ לדיר:

פסגה	גבע	שפל	סה"כ	שיא ביקוש
4,582.00	1,892.00	13,468.00	19,942.00	3,913.48
₪ 4,013.37	₪ 1,015.63	₪ 4,571.04	₪ 9,600.04	

סה"כ צריכה

סה"כ לתשלום

211.60 ₪	תשלום קבוע	
170.44 ₪	תשלום עבור גודל חיבור בKVA (3x1000)	
9,982.08 ₪	סה"כ לתשלום	לא כולל מע"מ

התפלגות חיוב בש"ח לפי תע"ז

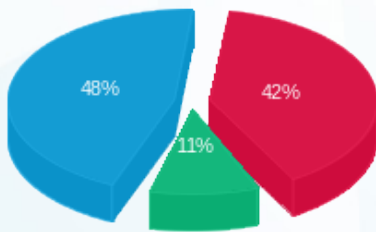

- פסגה (₪ 4,013.37) 48%
- גבע (₪ 1,015.63) 11%
- שפל (₪ 4,571.04) 42%

הסטוריית צריכה בקוט"ש

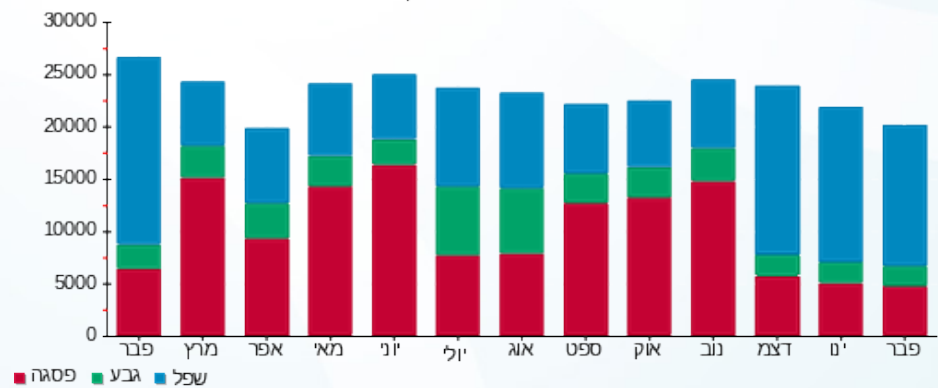

02/03/21 תאריך הפקה:  
 28/02/21 תאריך קריאה נוכחי:  
 01/02/21 תאריך קריאה קודמת:

שם דייר: בנין D - ק.12 - קומפיוג'ן  
 שם אתר: מרכז עזריאלי חולון

לקוח/ה נכבד/ה, אנו מתכבדים להגיש את חישוב צריכת החשמל לתקופה 01/02/21 - 28/02/21:

בנין D - קומפיוג'ן ק.12 - 3 - 14155733 (3x1000)

סוג תעריף	סוג צריכה	קריאה קודמת	קריאה נוכחית	סה"כ צריכה בקוט"ש	מחיר לקוט"ש בא"ג	סה"כ לתשלום
פרטי חשבון עבור תאריכים:						
777	פסגה	01/02/21	28/02/21	7,740.00	87.59	6,779.47 ₪
778	גבע	230,308.00	233,686.00	3,378.00	53.68	1,813.31 ₪
779	שפל	802,836.00	828,894.00	26,058.00	33.94	8,844.09 ₪

סה"כ לדייר:

פסגה	גבע	שפל	סה"כ	שיא ביקוש
7,740.00	3,378.00	26,058.00	37,176.00	3,893.08
₪ 6,779.47	₪ 1,813.31	₪ 8,844.09	₪ 17,436.86	

סה"כ צריכה  
 סה"כ לתשלום

211.60 ₪	<b>תשלום קבוע</b>	
170.44 ₪	<b>תשלום עבור גודל חיבור בKVA (3x1000)</b>	
17,818.90 ₪	<b>סה"כ לתשלום</b>	<b>לא כולל מע"מ</b>

התפלגות חיוב בש"ח לפי תע"ז

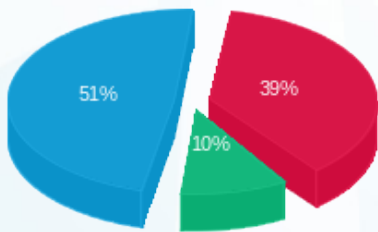

■ פסגה (₪ 6,779.47) 51%  
 ■ גבע (₪ 1,813.31) 10%  
 ■ שפל (₪ 8,844.09) 39%

הסטוריית צריכה בקוט"ש

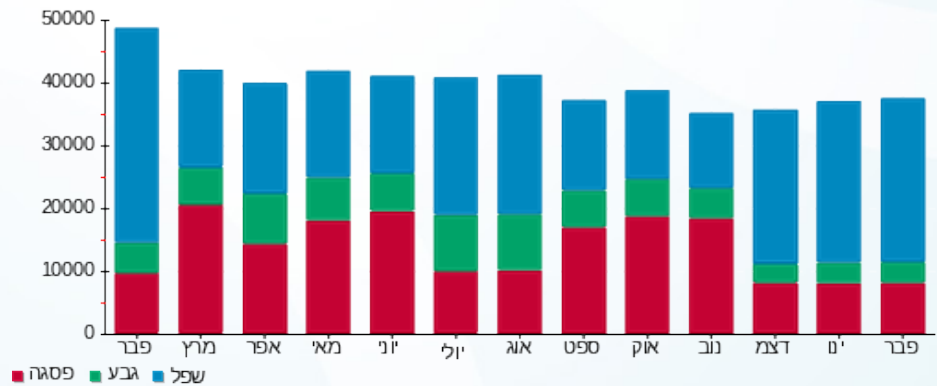



02/03/21 תאריך הפקה:  
 28/02/21 תאריך קריאה נוכחית:  
 01/02/21 תאריך קריאה קודמת:

שם דייר: בנין D - ק.12 - קומפיוג'ן 2 - נוסף  
 שם אתר: מרכז עזריאלי חולון

לקוח/ה נכבד/ה, אנו מתכבדים להגיש את חישוב צריכת החשמל לתקופה 01/02/21 - 28/02/21:

בנין D - ק.12 - קומפיוג'ן 2 - נוסף - 1 - 17312727(3x80)

סוג תעריף	סוג צריכה	קריאה קודמת	קריאה נוכחית	סה"כ צריכה בקוט"ש	מחיר לקוט"ש בא"ג	סה"כ לתשלום
		01/02/21	28/02/21			
777	פסגה	7,247.40	7,408.00	160.60	87.59	140.67 ₪
778	גבע	1,680.00	1,704.90	24.90	53.68	13.37 ₪
779	שפל	3,256.80	3,826.70	569.90	33.94	193.42 ₪

סה"כ לדיר:

פסגה	גבע	שפל	סה"כ	שיא ביקוש
160.60	24.90	569.90	755.40	19.15
140.67 ₪	13.37 ₪	193.42 ₪	347.46 ₪	

סה"כ צריכה  
 סה"כ לתשלום

211.60 ₪	תשלום קבוע	
13.64 ₪	תשלום עבור גודל חיבור בKVA (3x80)	
572.70 ₪	סה"כ לתשלום	לא כולל מע"מ

התפלגות חיוב בש"ח לפי תעו"ז

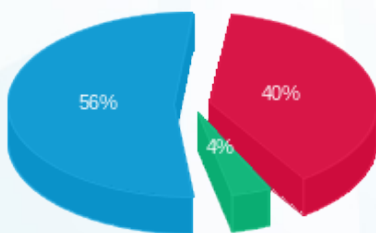

פסגה (140.67 ₪) 56%  
 גבע (13.37 ₪) 4%  
 שפל (193.42 ₪) 40%

הסטוריית צריכה בקוט"ש

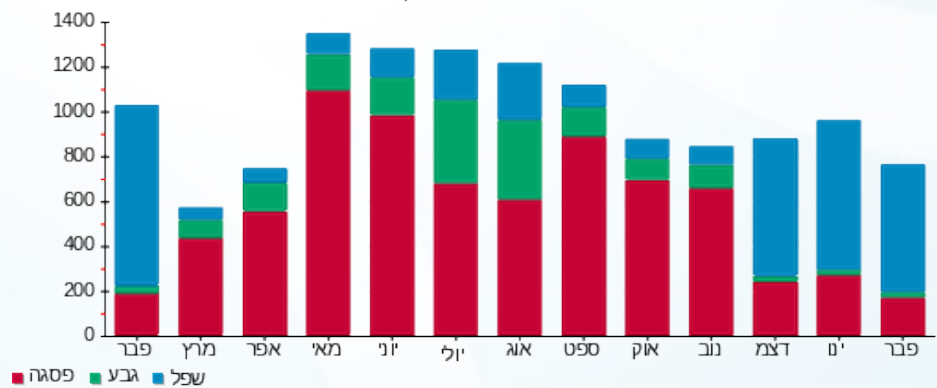



02/03/21 תאריך הפקה:  
 28/02/21 תאריך קריאה נוכחית:  
 01/02/21 תאריך קריאה קודמת:

שם דייר: בנין D - קומפיוג'ן - שלט  
 שם אתר: מרכז עזריאלי חולון

לקוח/ה נכבד/ה, אנו מתכבדים להגיש את חישוב צריכת החשמל לתקופה 01/02/21 - 28/02/21:

בנין D - קומפיוג'ן - שלט (5 - 15091199) (1x16) S)

סה"כ לתשלום	מחיר לקוט"ש בא"ג	סה"כ צריכה בקוט"ש	קריאה נוכחית	קריאה קודמת	סוג צריכה	סוג תעריף
			28/02/21	01/02/21	פרטי חשבון עבור תאריכים:	
0.00 ₪	87.59	0.00	809.35	809.35	פסגה	777
6.09 ₪	53.68	11.35	550.40	539.05	גבע	778
60.36 ₪	33.94	177.85	7,327.25	7,149.40	שפל	779

סה"כ לדייר:

שיא ביקוש	סה"כ	שפל	גבע	פסגה
0.57	189.20	177.85	11.35	0.00
	66.45 ₪	60.36 ₪	6.09 ₪	0.00 ₪

סה"כ צריכה  
 סה"כ לתשלום

0.00 ₪	<b>תשלום קבוע</b>	
0.91 ₪	<b>תשלום עבור גודל חיבור בKVA (1x16)</b>	
67.36 ₪	<b>סה"כ לתשלום</b>	<b>לא כולל מע"מ</b>

התפלגות חיוב בש"ח לפי תעו"ז

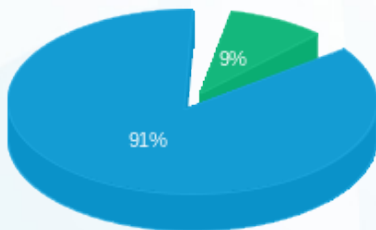

פסגה (0.00 ₪)  
 גבע (6.09 ₪)  
 שפל (60.36 ₪)

הסטוריית צריכה בקוט"ש

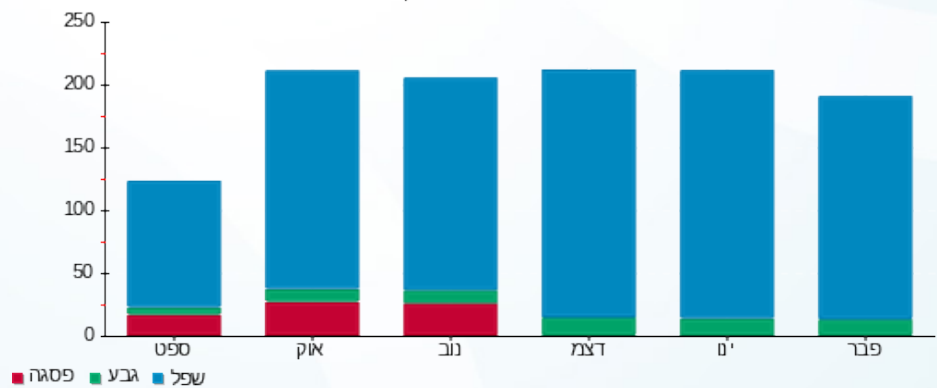

02/03/21 תאריך הפקה:  
 28/02/21 תאריך קריאה נוכחית:  
 01/02/21 תאריך קריאה קודמת:

שם דייר: בנין D - קומפיוג'ן מחסן  
 שם אתר: מרכז עזריאלי חולון

לקוח/ה נכבד/ה, אנו מתכבדים להגיש את חישוב צריכת החשמל לתקופה 01/02/21 - 28/02/21:

בנין D - קומפיוג'ן מחסן - 10 - (3x63)13044090

סה"כ לתשלום	מחיר לקוט"ש בא"ג	סה"כ צריכה בקוט"ש	קריאה נוכחית	קריאה קודמת	סוג צריכה	סוג תעריף
			28/02/21	01/02/21	פרטי חשבון עבור תאריכים:	
₪ 351.06	87.59	400.80	28,694.00	28,293.20	פסגה	777
₪ 106.23	53.68	197.90	15,838.80	15,640.90	גבע	778
₪ 510.36	33.94	1,503.70	52,783.90	51,280.20	שפל	779

סה"כ לדייר:

שיא ביקוש	סה"כ	שפל	גבע	פסגה
4.89	2,102.40	1,503.70	197.90	400.80
	₪ 967.65	₪ 510.36	₪ 106.23	₪ 351.06

סה"כ צריכה  
 סה"כ לתשלום

₪ 211.60	<b>תשלום קבוע</b>	
₪ 10.74	<b>תשלום עבור גודל חיבור בKVA (3x63)</b>	
₪ 1,189.99	<b>סה"כ לתשלום</b>	<b>לא כולל מע"מ</b>

התפלגות חיוב בש"ח לפי תעו"ז

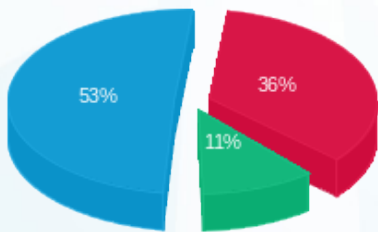

פסגה (₪ 351.06) 53%  
 גבע (₪ 106.23) 11%  
 שפל (₪ 510.36) 36%

הסטוריית צריכה בקוט"ש

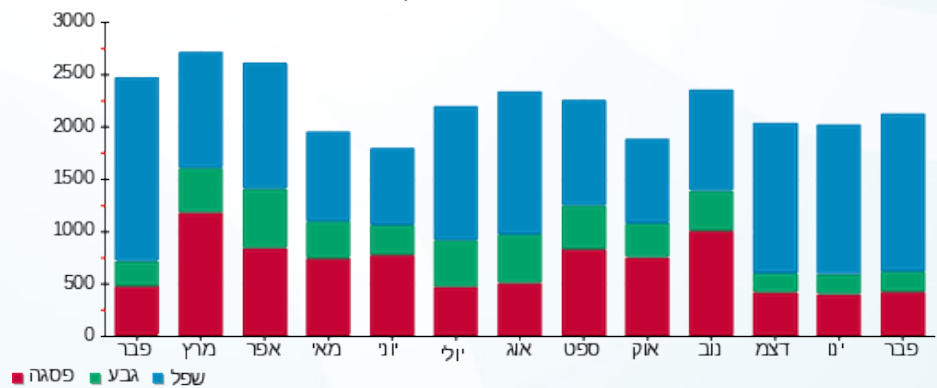



02/03/21 תאריך הפקה:  
 28/02/21 תאריך קריאה נוכחית:  
 01/02/21 תאריך קריאה קודמת:

שם דייר: בנין D - קלי - שלט  
 שם אתר: מרכז עזריאלי חולון

לקוח/ה נכבד/ה, אנו מתכבדים להגיש את חישוב צריכת החשמל לתקופה 01/02/21 - 28/02/21:

בנין D - קלי - שלט (9 - 15091199) (1x16) - T)

סוג תעריף	סוג צריכה	קריאה קודמת	קריאה נוכחית	סה"כ צריכה בקוט"ש	מחיר לקוט"ש בא"ג	סה"כ לתשלום
פרטי חשבון עבור תאריכים:						
777	פסגה	01/02/21	28/02/21	0.00	87.59	0.00 ₪
778	גבע	210.05	215.45	5.40	53.68	2.90 ₪
779	שפל	2,790.25	2,874.70	84.45	33.94	28.66 ₪

סה"כ לדייר:

פסגה	גבע	שפל	סה"כ	שיא ביקוש
0.00	5.40	84.45	89.85	0.27
0.00 ₪	2.90 ₪	28.66 ₪	31.56 ₪	

סה"כ צריכה  
 סה"כ לתשלום

0.00 ₪	<b>תשלום קבוע</b>	
0.91 ₪	<b>תשלום עבור גודל חיבור בKVA (1x16)</b>	
32.47 ₪	<b>סה"כ לתשלום</b>	<b>לא כולל מע"מ</b>

התפלגות חיוב בש"ח לפי תעו"ז

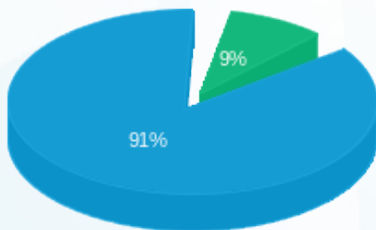

פסגה (0.00 ₪)  
 גבע (2.90 ₪)  
 שפל (28.66 ₪)

הסטוריית צריכה בקוט"ש

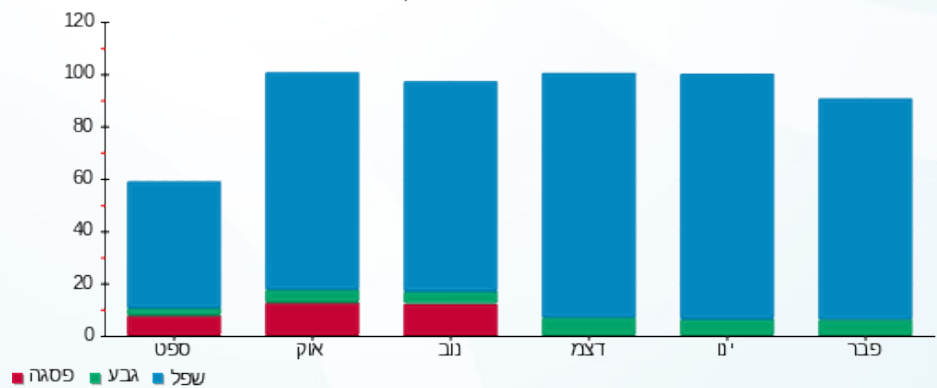

02/03/21 תאריך הפקה:  
 28/02/21 תאריך קריאה נוכחית:  
 01/02/21 תאריך קריאה קודמת:

שם דייר: בנין D - ריבר  
 שם אתר: מרכז עזריאלי חולון

לקוח/ה נכבד/ה, אנו מתכבדים להגיש את חישוב צריכת החשמל לתקופה 01/02/21 - 28/02/21:

בנין D ריבר - 5 - 13044090(3x400)

סוג תעריף	סוג צריכה	קריאה קודמת	קריאה נוכחית	סה"כ צריכה בקוט"ש	מחיר לקוט"ש בא"ג	סה"כ לתשלום
		01/02/21	28/02/21			
777	פסגה	217,788.40	220,758.00	2,969.60	87.59	2,601.07 ₪
778	גבע	107,473.60	108,300.00	826.40	53.68	443.61 ₪
779	שפל	299,796.40	307,522.00	7,725.60	33.94	2,622.07 ₪

סה"כ לדייר:

פסגה	גבע	שפל	סה"כ	שיא ביקוש
2,969.60	826.40	7,725.60	11,521.60	43.07
2,601.07 ₪	443.61 ₪	2,622.07 ₪	5,666.75 ₪	

סה"כ צריכה  
 סה"כ לתשלום

211.60 ₪	תשלום קבוע	
68.18 ₪	תשלום עבור גודל חיבור בKVA (3x400)	
5,946.53 ₪	סה"כ לתשלום	לא כולל מע"מ

התפלגות חיוב בש"ח לפי תעו"ז

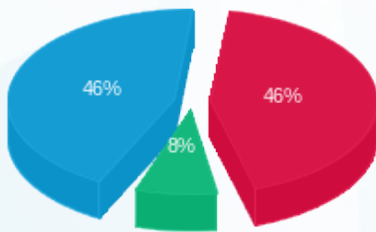

פסגה (2,601.07 ₪) 46%  
 גבע (443.61 ₪) 8%  
 שפל (2,622.07 ₪) 46%

הסטוריית צריכה בקוט"ש

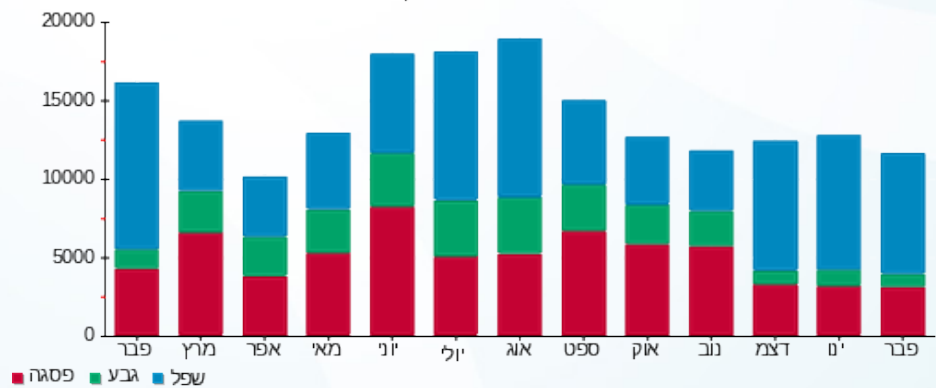



02/03/21 תאריך הפקה:  
 28/02/21 תאריך קריאה נוכחית:  
 01/02/21 תאריך קריאה קודמת:

שם דייר: בניין D מיזוג אוויר  
 שם אתר: מרכז עזריאלי חולון

**לקוח/ה נכבד/ה, אנו מתכבדים להגיש את חישוב צריכת החשמל לתקופה 01/02/21 - 28/02/21:**

**בניין D צילר 1 (1) - 9 - 13044090**

סוג תעריף	סוג צריכה	קריאה קודמת	קריאה נוכחית	סה"כ צריכה בקוט"ש	מחיר לקוט"ש בא"ג	סה"כ לתשלום
פרטי חשבון עבור תאריכים:						
777	פסגה	01/02/21	28/02/21	0.00	87.59	0.00 ₪
778	גבע	0.00	0.00	0.00	53.68	0.00 ₪
779	שפל	0.00	0.00	0.00	33.94	0.00 ₪

**בניין D צילר 3 - 2 - 14155666**

סוג תעריף	סוג צריכה	קריאה קודמת	קריאה נוכחית	סה"כ צריכה בקוט"ש	מחיר לקוט"ש בא"ג	סה"כ לתשלום
פרטי חשבון עבור תאריכים:						
777	פסגה	01/02/21	28/02/21	146.00	87.59	127.88 ₪
778	גבע	31,316.00	31,612.00	296.00	53.68	158.89 ₪
779	שפל	81,308.00	87,728.00	6,420.00	33.94	2,178.95 ₪

**בניין D צילר 1 (2) - 2 - 14155670**

סוג תעריף	סוג צריכה	קריאה קודמת	קריאה נוכחית	סה"כ צריכה בקוט"ש	מחיר לקוט"ש בא"ג	סה"כ לתשלום
פרטי חשבון עבור תאריכים:						
777	פסגה	01/02/21	28/02/21	0.00	87.59	0.00 ₪
778	גבע	285,336.00	285,460.00	124.00	53.68	66.56 ₪
779	שפל	736,214.00	738,478.00	2,264.00	33.94	768.40 ₪

**בניין D צילר 5 - 2 - 14155671**

סוג תעריף	סוג צריכה	קריאה קודמת	קריאה נוכחית	סה"כ צריכה בקוט"ש	מחיר לקוט"ש בא"ג	סה"כ לתשלום
פרטי חשבון עבור תאריכים:						
777	פסגה	01/02/21	28/02/21	0.00	87.59	0.00 ₪
778	גבע	0.00	0.00	0.00	53.68	0.00 ₪
779	שפל	0.00	0.00	0.00	33.94	0.00 ₪



**בניין D צילר 2 - 2 - 14155703**

סה"כ לתשלום	מחיר לקוט"ש בא"ג	סה"כ צריכה בקוט"ש	קריאה נוכחית	קריאה קודמת	סוג צריכה	סוג תעריף
			28/02/21	01/02/21	פרטי חשבון עבור תאריכים:	
1,608.15 ₪	87.59	1,836.00	809,962.00	808,126.00	פסגה	777
757.96 ₪	53.68	1,412.00	259,296.00	257,884.00	גבע	778
6,145.18 ₪	33.94	18,106.00	489,390.00	471,284.00	שפל	779

**בניין D צילר 6 - 2 - 14155706**

סה"כ לתשלום	מחיר לקוט"ש בא"ג	סה"כ צריכה בקוט"ש	קריאה נוכחית	קריאה קודמת	סוג צריכה	סוג תעריף
			28/02/21	01/02/21	פרטי חשבון עבור תאריכים:	
453.72 ₪	87.59	518.00	328,640.00	328,122.00	פסגה	777
85.89 ₪	53.68	160.00	62,260.00	62,100.00	גבע	778
2,131.43 ₪	33.94	6,280.00	125,798.00	119,518.00	שפל	779

**בניין D צילר 7 - 3 - 14155706**

סה"כ לתשלום	מחיר לקוט"ש בא"ג	סה"כ צריכה בקוט"ש	קריאה נוכחית	קריאה קודמת	סוג צריכה	סוג תעריף
			28/02/21	01/02/21	פרטי חשבון עבור תאריכים:	
231.24 ₪	87.59	264.00	749,302.00	749,038.00	פסגה	777
172.85 ₪	53.68	322.00	254,610.00	254,288.00	גבע	778
1,815.11 ₪	33.94	5,348.00	434,222.00	428,874.00	שפל	779

**בניין D צילר 8 - 4 - 14155706**

סה"כ לתשלום	מחיר לקוט"ש בא"ג	סה"כ צריכה בקוט"ש	קריאה נוכחית	קריאה קודמת	סוג צריכה	סוג תעריף
			28/02/21	01/02/21	פרטי חשבון עבור תאריכים:	
4,902.94 ₪	87.59	5,597.60	108,503.20	102,905.60	פסגה	777
1,140.59 ₪	53.68	2,124.80	73,565.60	71,440.80	גבע	778
3,528.95 ₪	33.94	10,397.60	193,028.80	182,631.20	שפל	779

**בניין D - צילר 4 - 1 - 15091198**

סה"כ לתשלום	מחיר לקוט"ש בא"ג	סה"כ צריכה בקוט"ש	קריאה נוכחית	קריאה קודמת	סוג צריכה	סוג תעריף
			28/02/21	01/02/21	פרטי חשבון עבור תאריכים:	
263.47 ₪	87.59	300.80	47,200.00	46,899.20	פסגה	777
122.39 ₪	53.68	228.00	26,004.00	25,776.00	גבע	778
3,468.67 ₪	33.94	10,220.00	233,521.60	223,301.60	שפל	779





**בנין D ראשי לוח D1 ACFP יטאות ומשאבות - 2 - 15091594**

סוג תעריף	סוג צריכה	קריאה קודמת	קריאה נוכחית	סה"כ צריכה בקוט"ש	מחיר לקוט"ש בא"ג	סה"כ לתשלום
פרטי חשבון עבור תאריכים:			28/02/21	01/02/21		
777	פסגה	687,958.40	691,094.40	3,136.00	87.59	2,746.82 ₪
778	גבע	234,755.20	236,265.60	1,510.40	53.68	810.78 ₪
779	שפל	702,016.00	717,321.60	15,305.60	33.94	5,194.72 ₪

**בנין D ראשי לוח ACFP D2 יטאות ומשאבות - 3 - 15091594**

סוג תעריף	סוג צריכה	קריאה קודמת	קריאה נוכחית	סה"כ צריכה בקוט"ש	מחיר לקוט"ש בא"ג	סה"כ לתשלום
פרטי חשבון עבור תאריכים:			28/02/21	01/02/21		
777	פסגה	166,604.80	170,402.40	3,797.60	87.59	3,326.32 ₪
778	גבע	111,325.60	113,211.20	1,885.60	53.68	1,012.19 ₪
779	שפל	339,130.40	351,713.60	12,583.20	33.94	4,270.74 ₪

**סה"כ לדירה:**

פסגה	גבע	שפל	סה"כ	שיא ביקוש
15,596.00	8,062.80	86,924.40	110,583.20	3,922.64
₪ 13,660.54	₪ 4,328.11	₪ 29,502.14	₪ 47,490.79	

₪ 0.00	<b>תשלום קבוע</b>	
₪ 47,490.79	<b>סה"כ לתשלום</b>	<b>לא כולל מע"מ</b>

התפלגות חיוב בש"ח לפי תעו"ז

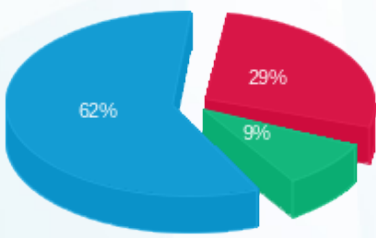

- פסגה (₪ 13,660.54)
- גבע (₪ 4,328.11)
- שפל (₪ 29,502.14)

הסטוריית צריכה בקוט"ש

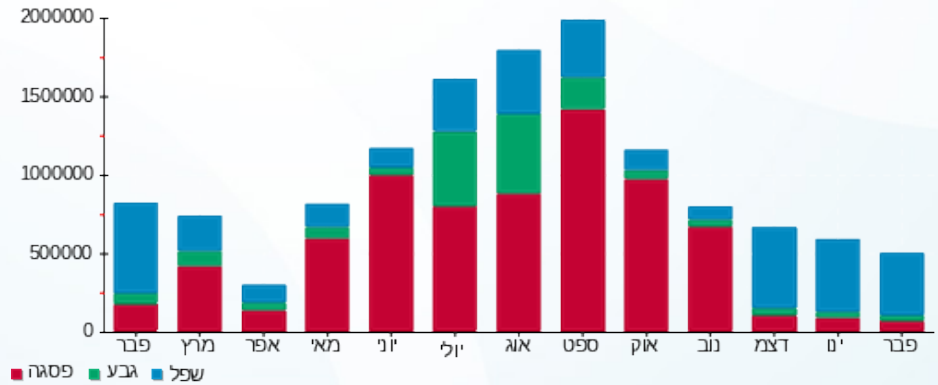



02/03/21 תאריך הפקה:  
 28/02/21 תאריך קריאה נוכחית:  
 01/02/21 תאריך קריאה קודמת:

**שם דייר:** בנין D ציבורי  
**שם אתר:** מרכז עזריאלי חולון

**לקוח/ה נכבד/ה, אנו מתכבדים להגיש את חישוב צריכת החשמל לתקופה 01/02/21 - 28/02/21:**

**בנין D טיב טעם - 1 - 13044090**

סוג תעריף	סוג צריכה	קריאה קודמת	קריאה נוכחית	סה"כ צריכה בקוט"ש	מחיר לקוט"ש בא"ג	סה"כ לתשלום
פרטי חשבון עבור תאריכים:						
		01/02/21	28/02/21			
777	פסגה	495,663.20	502,458.80	-6,795.60	87.59	₪ -5,952.27
778	גבע	257,437.60	260,446.40	-3,008.80	53.68	₪ -1,615.12
779	שפל	719,626.00	742,224.40	-22,598.40	33.94	₪ -7,669.90

**בנין D מקדונלדס - 2 - 13044090**

סוג תעריף	סוג צריכה	קריאה קודמת	קריאה נוכחית	סה"כ צריכה בקוט"ש	מחיר לקוט"ש בא"ג	סה"כ לתשלום
פרטי חשבון עבור תאריכים:						
		01/02/21	28/02/21			
777	פסגה	127,608.40	129,793.20	-2,184.80	87.59	₪ -1,913.67
778	גבע	51,050.80	51,420.00	-369.20	53.68	₪ -198.19
779	שפל	114,423.60	119,084.80	-4,661.20	33.94	₪ -1,582.01

**בנין D בר סלטים - 4 - 13044090**

סוג תעריף	סוג צריכה	קריאה קודמת	קריאה נוכחית	סה"כ צריכה בקוט"ש	מחיר לקוט"ש בא"ג	סה"כ לתשלום
פרטי חשבון עבור תאריכים:						
		01/02/21	28/02/21			
777	פסגה	21,548.10	21,752.60	-204.50	87.59	₪ -179.12
778	גבע	6,551.30	6,657.30	-106.00	53.68	₪ -56.90
779	שפל	21,693.20	22,480.80	-787.60	33.94	₪ -267.31

**בנין D ריבר - 5 - 13044090**

סוג תעריף	סוג צריכה	קריאה קודמת	קריאה נוכחית	סה"כ צריכה בקוט"ש	מחיר לקוט"ש בא"ג	סה"כ לתשלום
פרטי חשבון עבור תאריכים:						
		01/02/21	28/02/21			
777	פסגה	217,788.40	220,758.00	-2,969.60	87.59	₪ -2,601.07
778	גבע	107,473.60	108,300.00	-826.40	53.68	₪ -443.61
779	שפל	299,796.40	307,522.00	-7,725.60	33.94	₪ -2,622.07



**בניין D ציפורה - 6 - 13044090**

סוג תעריף	סוג צריכה	קריאה קודמת	קריאה נוכחית	סה"כ צריכה בקוט"ש	מחיר לקוט"ש בא"ג	סה"כ לתשלום
פרטי חשבון עבור תאריכים:						
777	פסגה	01/02/21	28/02/21	-1,888.40	87.59	159,814.80
778	גבע	53,767.60	54,113.20	-345.60	53.68	157,926.40
779	שפל	146,566.00	150,056.00	-3,490.00	33.94	153,767.60
						-1,654.05
						-185.52
						-1,184.51

**בניין D אייטברג - 7 - 13044090**

סוג תעריף	סוג צריכה	קריאה קודמת	קריאה נוכחית	סה"כ צריכה בקוט"ש	מחיר לקוט"ש בא"ג	סה"כ לתשלום
פרטי חשבון עבור תאריכים:						
777	פסגה	01/02/21	28/02/21	-789.00	87.59	78,108.60
778	גבע	20,687.80	21,131.40	-443.60	53.68	77,319.60
779	שפל	65,817.60	69,991.00	-4,173.40	33.94	77,767.80
						-691.09
						-238.12
						-1,416.45

**בניין D מונה 8 - 13044090 - 8**

סוג תעריף	סוג צריכה	קריאה קודמת	קריאה נוכחית	סה"כ צריכה בקוט"ש	מחיר לקוט"ש בא"ג	סה"כ לתשלום
פרטי חשבון עבור תאריכים:						
777	פסגה	01/02/21	28/02/21	-22.50	87.59	5,257.00
778	גבע	1,688.40	1,697.50	-9.10	53.68	5,234.50
779	שפל	5,916.50	6,030.80	-114.30	33.94	1,697.50
						-19.71
						-4.88
						-38.79

**מיזוג אוויר בניין 9 - 13044090 - D**

סוג תעריף	סוג צריכה	קריאה קודמת	קריאה נוכחית	סה"כ צריכה בקוט"ש	מחיר לקוט"ש בא"ג	סה"כ לתשלום
פרטי חשבון עבור תאריכים:						
777	פסגה	01/02/21	28/02/21	0.00	87.59	0.00
778	גבע	0.00	0.00	0.00	53.68	0.00
779	שפל	0.00	0.00	0.00	33.94	0.00

**בניין D מחסן קומפיון - 10 - 13044090**

סוג תעריף	סוג צריכה	קריאה קודמת	קריאה נוכחית	סה"כ צריכה בקוט"ש	מחיר לקוט"ש בא"ג	סה"כ לתשלום
פרטי חשבון עבור תאריכים:						
777	פסגה	01/02/21	28/02/21	-400.80	87.59	28,694.00
778	גבע	15,640.90	15,838.80	-197.90	53.68	28,293.20
779	שפל	51,280.20	52,783.90	-1,503.70	33.94	15,838.80
						-351.06
						-106.23
						-510.36



**בניין D מכון העתקות - 11 - 13044090**

סוג תעריף	סוג צריכה	קריאה קודמת	קריאה נוכחית	סה"כ צריכה בקוט"ש	מחיר לקוט"ש בא"ג	סה"כ לתשלום
פרטי חשבון עבור תאריכים:						
777	פסגה	01/02/21	28/02/21	-53.60	87.59	₪ -46.95
778	גבע	603.65	624.20	-20.55	53.68	₪ -11.03
779	שפל	1,881.05	2,192.55	-311.50	33.94	₪ -105.72

**בניין D פטיפוריה - 12 - 13044090**

סוג תעריף	סוג צריכה	קריאה קודמת	קריאה נוכחית	סה"כ צריכה בקוט"ש	מחיר לקוט"ש בא"ג	סה"כ לתשלום
פרטי חשבון עבור תאריכים:						
777	פסגה	01/02/21	28/02/21	-185.40	87.59	₪ -162.39
778	גבע	4,287.60	4,512.80	-225.20	53.68	₪ -120.89
779	שפל	13,628.00	14,417.00	-789.00	33.94	₪ -267.79

**בניין D - חניות הכישור - 13 - 13044090**

סוג תעריף	סוג צריכה	קריאה קודמת	קריאה נוכחית	סה"כ צריכה בקוט"ש	מחיר לקוט"ש בא"ג	סה"כ לתשלום
פרטי חשבון עבור תאריכים:						
777	פסגה	01/02/21	28/02/21	-119.10	87.59	₪ -104.32
778	גבע	2,380.10	2,395.40	-15.30	53.68	₪ -8.21
779	שפל	5,848.90	6,181.40	-332.50	33.94	₪ -112.85

**בניין D ראשי שגאי 1 - 14155666 - T3**

סוג תעריף	סוג צריכה	קריאה קודמת	קריאה נוכחית	סה"כ צריכה בקוט"ש	מחיר לקוט"ש בא"ג	סה"כ לתשלום
פרטי חשבון עבור תאריכים:						
777	פסגה	01/02/21	28/02/21	0.00	87.59	₪ 0.00
778	גבע	693,523.20	693,523.20	0.00	53.68	₪ 0.00
779	שפל	2,073,964.80	2,073,964.80	0.00	33.94	₪ 0.00

**מיוזג אוויר בניין 2 - 14155666 - D**

סוג תעריף	סוג צריכה	קריאה קודמת	קריאה נוכחית	סה"כ צריכה בקוט"ש	מחיר לקוט"ש בא"ג	סה"כ לתשלום
פרטי חשבון עבור תאריכים:						
777	פסגה	01/02/21	28/02/21	-146.00	87.59	₪ -127.88
778	גבע	31,316.00	31,612.00	-296.00	53.68	₪ -158.89
779	שפל	81,308.00	87,728.00	-6,420.00	33.94	₪ -2,178.95



**בניין D ראשי שגאי 1 - 14155670 - T1**

סה"כ לתשלום	מחיר לקוט"ש בא"ג	סה"כ צריכה בקוט"ש	קריאה נוכחית	קריאה קודמת	סוג צריכה	סוג תעריף
			28/02/21	01/02/21	פרטי חשבון עבור תאריכים:	
0.00 ₪	87.59	0.00	1,812,550.40	1,812,550.40	פסגה	777
0.00 ₪	53.68	0.00	737,344.00	737,344.00	גבע	778
0.00 ₪	33.94	0.00	2,279,590.40	2,279,590.40	שפל	779

**מיזוג אוויר בניין 2 - 14155670 - D**

סה"כ לתשלום	מחיר לקוט"ש בא"ג	סה"כ צריכה בקוט"ש	קריאה נוכחית	קריאה קודמת	סוג צריכה	סוג תעריף
			28/02/21	01/02/21	פרטי חשבון עבור תאריכים:	
0.00 ₪	87.59	0.00	804,898.00	804,898.00	פסגה	777
-66.56 ₪	53.68	-124.00	285,460.00	285,336.00	גבע	778
-768.40 ₪	33.94	-2,264.00	738,478.00	736,214.00	שפל	779

**בניין D ראשי שגאי 1 - 14155671 - T4**

סה"כ לתשלום	מחיר לקוט"ש בא"ג	סה"כ צריכה בקוט"ש	קריאה נוכחית	קריאה קודמת	סוג צריכה	סוג תעריף
			28/02/21	01/02/21	פרטי חשבון עבור תאריכים:	
0.00 ₪	87.59	0.00	0.00	0.00	פסגה	777
0.00 ₪	53.68	0.00	0.00	0.00	גבע	778
0.00 ₪	33.94	0.00	0.00	0.00	שפל	779

**מיזוג אוויר בניין 2 - 14155671 - D**

סה"כ לתשלום	מחיר לקוט"ש בא"ג	סה"כ צריכה בקוט"ש	קריאה נוכחית	קריאה קודמת	סוג צריכה	סוג תעריף
			28/02/21	01/02/21	פרטי חשבון עבור תאריכים:	
0.00 ₪	87.59	0.00	0.00	0.00	פסגה	777
0.00 ₪	53.68	0.00	0.00	0.00	גבע	778
0.00 ₪	33.94	0.00	0.00	0.00	שפל	779

**בניין AVAYA D ק.1 שרתים - 1 - 14155699**

סה"כ לתשלום	מחיר לקוט"ש בא"ג	סה"כ צריכה בקוט"ש	קריאה נוכחית	קריאה קודמת	סוג צריכה	סוג תעריף
			28/02/21	01/02/21	פרטי חשבון עבור תאריכים:	
-5,169.21 ₪	87.59	-5,901.60	507,706.80	501,805.20	פסגה	777
-1,584.63 ₪	53.68	-2,952.00	272,531.40	269,579.40	גבע	778
-7,527.35 ₪	33.94	-22,178.40	933,557.40	911,379.00	שפל	779



**בניין AVAYA D ק. 8 - 2 - 14155699**

סוג תעריף	סוג צריכה	קריאה קודמת	קריאה נוכחית	סה"כ צריכה בקוט"ש	מחיר לקוט"ש בא"ג	סה"כ לתשלום
פרטי חשבון עבור תאריכים:						
777	פסגה	01/02/21	28/02/21	-1,122.80	87.59	₪ -983.46
778	גבע	34,438.00	34,953.20	-515.20	53.68	₪ -276.56
779	שפל	110,282.80	114,120.40	-3,837.60	33.94	₪ -1,302.48

**בניין AVAYA D ק. 9 - 3 - 14155699**

סוג תעריף	סוג צריכה	קריאה קודמת	קריאה נוכחית	סה"כ צריכה בקוט"ש	מחיר לקוט"ש בא"ג	סה"כ לתשלום
פרטי חשבון עבור תאריכים:						
777	פסגה	01/02/21	28/02/21	-1,880.00	87.59	₪ -1,646.69
778	גבע	80,074.00	80,938.00	-864.00	53.68	₪ -463.80
779	שפל	243,312.00	249,262.00	-5,950.00	33.94	₪ -2,019.43

**בניין D קלי ק. 8 - 4 - 14155699**

סוג תעריף	סוג צריכה	קריאה קודמת	קריאה נוכחית	סה"כ צריכה בקוט"ש	מחיר לקוט"ש בא"ג	סה"כ לתשלום
פרטי חשבון עבור תאריכים:						
777	פסגה	01/02/21	28/02/21	-2,665.20	87.59	₪ -2,334.45
778	גבע	94,191.60	95,173.20	-981.60	53.68	₪ -526.92
779	שפל	250,341.60	258,034.80	-7,693.20	33.94	₪ -2,611.07

**בניין D ראשי שגאי 1 - 14155703 - T2**

סוג תעריף	סוג צריכה	קריאה קודמת	קריאה נוכחית	סה"כ צריכה בקוט"ש	מחיר לקוט"ש בא"ג	סה"כ לתשלום
פרטי חשבון עבור תאריכים:						
777	פסגה	01/02/21	28/02/21	41,427.20	87.59	₪ 36,286.08
778	גבע	1,256,582.40	1,275,283.20	18,700.80	53.68	₪ 10,038.59
779	שפל	3,456,096.00	3,605,568.00	149,472.00	33.94	₪ 50,730.80

**מיוזג אוויר בניין 2 - 14155703 - D**

סוג תעריף	סוג צריכה	קריאה קודמת	קריאה נוכחית	סה"כ צריכה בקוט"ש	מחיר לקוט"ש בא"ג	סה"כ לתשלום
פרטי חשבון עבור תאריכים:						
777	פסגה	01/02/21	28/02/21	-1,836.00	87.59	₪ -1,608.15
778	גבע	257,884.00	259,296.00	-1,412.00	53.68	₪ -757.96
779	שפל	471,284.00	489,390.00	-18,106.00	33.94	₪ -6,145.18



**בניין D ראשי שגאי 1 - 14155706 - T5**

סוג תעריף	סוג צריכה	קריאה קודמת	קריאה נוכחית	סה"כ צריכה בקוט"ש	מחיר לקוט"ש בא"ג	סה"כ לתשלום
פרטי חשבון עבור תאריכים:			28/02/21	01/02/21		
777	פסגה	3,450,726.40	3,511,846.40	61,120.00	87.59	53,535.01 ₪
778	גבע	1,302,265.60	1,325,657.60	23,392.00	53.68	12,556.83 ₪
779	שפל	3,290,272.00	3,474,688.00	184,416.00	33.94	62,590.79 ₪

**מיזוג אוויר בניין 2 - 14155706 - D**

סוג תעריף	סוג צריכה	קריאה קודמת	קריאה נוכחית	סה"כ צריכה בקוט"ש	מחיר לקוט"ש בא"ג	סה"כ לתשלום
פרטי חשבון עבור תאריכים:			28/02/21	01/02/21		
777	פסגה	328,122.00	328,640.00	-518.00	87.59	-453.72 ₪
778	גבע	62,100.00	62,260.00	-160.00	53.68	-85.89 ₪
779	שפל	119,518.00	125,798.00	-6,280.00	33.94	-2,131.43 ₪

**מיזוג אוויר בניין 3 - 14155706 - D**

סוג תעריף	סוג צריכה	קריאה קודמת	קריאה נוכחית	סה"כ צריכה בקוט"ש	מחיר לקוט"ש בא"ג	סה"כ לתשלום
פרטי חשבון עבור תאריכים:			28/02/21	01/02/21		
777	פסגה	749,038.00	749,302.00	-264.00	87.59	-231.24 ₪
778	גבע	254,288.00	254,610.00	-322.00	53.68	-172.85 ₪
779	שפל	428,874.00	434,222.00	-5,348.00	33.94	-1,815.11 ₪

**מיזוג אוויר בניין 4 - 14155706 - D**

סוג תעריף	סוג צריכה	קריאה קודמת	קריאה נוכחית	סה"כ צריכה בקוט"ש	מחיר לקוט"ש בא"ג	סה"כ לתשלום
פרטי חשבון עבור תאריכים:			28/02/21	01/02/21		
777	פסגה	102,905.60	108,503.20	-5,597.60	87.59	-4,902.94 ₪
778	גבע	71,440.80	73,565.60	-2,124.80	53.68	-1,140.59 ₪
779	שפל	182,631.20	193,028.80	-10,397.60	33.94	-3,528.95 ₪

**בניין D עמידר ק.1 - 1 - 14155727**

סוג תעריף	סוג צריכה	קריאה קודמת	קריאה נוכחית	סה"כ צריכה בקוט"ש	מחיר לקוט"ש בא"ג	סה"כ לתשלום
פרטי חשבון עבור תאריכים:			28/02/21	01/02/21		
777	פסגה	285,410.00	289,054.00	-3,644.00	87.59	-3,191.78 ₪
778	גבע	113,554.00	115,194.00	-1,640.00	53.68	-880.35 ₪
779	שפל	356,582.00	369,220.00	-12,638.00	33.94	-4,289.34 ₪



**בניין D AVAYA ק.10 - 1 - 14155733**

סוג תעריף	סוג צריכה	קריאה קודמת	קריאה נוכחית	סה"כ צריכה בקוט"ש	מחיר לקוט"ש בא"ג	סה"כ לתשלום
פרטי חשבון עבור תאריכים:			28/02/21	01/02/21		
777	פסגה	265,702.00	268,642.00	-2,940.00	87.59	₪ -2,575.15
778	גבע	95,358.00	96,636.00	-1,278.00	53.68	₪ -686.03
779	שפל	293,394.00	301,514.00	-8,120.00	33.94	₪ -2,755.93

**בניין D הלמן אלדובי ק.11 - 2 - 14155733**

סוג תעריף	סוג צריכה	קריאה קודמת	קריאה נוכחית	סה"כ צריכה בקוט"ש	מחיר לקוט"ש בא"ג	סה"כ לתשלום
פרטי חשבון עבור תאריכים:			28/02/21	01/02/21		
777	פסגה	420,590.00	425,172.00	-4,582.00	87.59	₪ -4,013.37
778	גבע	135,856.00	137,748.00	-1,892.00	53.68	₪ -1,015.63
779	שפל	396,784.00	410,252.00	-13,468.00	33.94	₪ -4,571.04

**בניין D קומפיון ק.12 - 3 - 14155733**

סוג תעריף	סוג צריכה	קריאה קודמת	קריאה נוכחית	סה"כ צריכה בקוט"ש	מחיר לקוט"ש בא"ג	סה"כ לתשלום
פרטי חשבון עבור תאריכים:			28/02/21	01/02/21		
777	פסגה	522,468.00	530,208.00	-7,740.00	87.59	₪ -6,779.47
778	גבע	230,308.00	233,686.00	-3,378.00	53.68	₪ -1,813.31
779	שפל	802,836.00	828,894.00	-26,058.00	33.94	₪ -8,844.09

**בניין D AVAYA ק.10 שרתים - 4 - 14155733**

סוג תעריף	סוג צריכה	קריאה קודמת	קריאה נוכחית	סה"כ צריכה בקוט"ש	מחיר לקוט"ש בא"ג	סה"כ לתשלום
פרטי חשבון עבור תאריכים:			28/02/21	01/02/21		
777	פסגה	295,338.60	297,611.40	-2,272.80	87.59	₪ -1,990.75
778	גבע	157,749.60	158,886.60	-1,137.00	53.68	₪ -610.34
779	שפל	528,870.60	537,404.40	-8,533.80	33.94	₪ -2,896.37

**בניין D - צ'ילר - 4 - 1 - 15091198**

סוג תעריף	סוג צריכה	קריאה קודמת	קריאה נוכחית	סה"כ צריכה בקוט"ש	מחיר לקוט"ש בא"ג	סה"כ לתשלום
פרטי חשבון עבור תאריכים:			28/02/21	01/02/21		
777	פסגה	46,899.20	47,200.00	-300.80	87.59	₪ -263.47
778	גבע	25,776.00	26,004.00	-228.00	53.68	₪ -122.39
779	שפל	223,301.60	233,521.60	-10,220.00	33.94	₪ -3,468.67



**בנין D - עמידר - שלט - 3 - 15091198**

סוג תעריף	סוג צריכה	קריאה קודמת	קריאה נוכחית	סה"כ צריכה בקוט"ש	מחיר לקוט"ש בא"ג	סה"כ לתשלום
פרטי חשבון עבור תאריכים:						
777	פסגה	01/02/21	28/02/21	0.00	87.59	0.00 ₪
778	גבע	466.55	473.30	-6.75	53.68	-3.62 ₪
779	שפל	6,272.15	6,378.25	-106.10	33.94	-36.01 ₪

**בנין D - חברת כנס - שלט - 4 - 15091198**

סוג תעריף	סוג צריכה	קריאה קודמת	קריאה נוכחית	סה"כ צריכה בקוט"ש	מחיר לקוט"ש בא"ג	סה"כ לתשלום
פרטי חשבון עבור תאריכים:						
777	פסגה	01/02/21	28/02/21	0.00	87.59	0.00 ₪
778	גבע	173.55	181.70	-8.15	53.68	-4.37 ₪
779	שפל	2,478.35	2,606.30	-127.95	33.94	-43.43 ₪

**בנין D - אוויה - שלט - 1 - 15091199**

סוג תעריף	סוג צריכה	קריאה קודמת	קריאה נוכחית	סה"כ צריכה בקוט"ש	מחיר לקוט"ש בא"ג	סה"כ לתשלום
פרטי חשבון עבור תאריכים:						
777	פסגה	01/02/21	28/02/21	0.00	87.59	0.00 ₪
778	גבע	181.25	181.25	0.00	53.68	0.00 ₪
779	שפל	2,404.30	2,404.30	0.00	33.94	0.00 ₪

**בנין D - קומפיוג'ן - שלט - 5 - 15091199**

סוג תעריף	סוג צריכה	קריאה קודמת	קריאה נוכחית	סה"כ צריכה בקוט"ש	מחיר לקוט"ש בא"ג	סה"כ לתשלום
פרטי חשבון עבור תאריכים:						
777	פסגה	01/02/21	28/02/21	809.35	87.59	0.00 ₪
778	גבע	539.05	550.40	-11.35	53.68	-6.09 ₪
779	שפל	7,149.40	7,327.25	-177.85	33.94	-60.36 ₪

**בנין D - קלי - שלט - 9 - 15091199**

סוג תעריף	סוג צריכה	קריאה קודמת	קריאה נוכחית	סה"כ צריכה בקוט"ש	מחיר לקוט"ש בא"ג	סה"כ לתשלום
פרטי חשבון עבור תאריכים:						
777	פסגה	01/02/21	28/02/21	289.75	87.59	0.00 ₪
778	גבע	210.05	215.45	-5.40	53.68	-2.90 ₪
779	שפל	2,790.25	2,874.70	-84.45	33.94	-28.66 ₪



**בניין D - הלמן אלדובי - שלט - 10 - 15091199**

סוג תעריף	סוג צריכה	קריאה קודמת	קריאה נוכחית	סה"כ צריכה בקוט"ש	מחיר לקוט"ש בא"ג	סה"כ לתשלום
פרטי חשבון עבור תאריכים:						
777	פסגה	01/02/21	28/02/21	0.00	87.59	0.00 ₪
778	גבע	304.30	310.65	-6.35	53.68	-3.41 ₪
779	שפל	4,074.30	4,173.80	-99.50	33.94	-33.77 ₪

**בניין D - חוצה ישראל - שלט - 12 - 15091199**

סוג תעריף	סוג צריכה	קריאה קודמת	קריאה נוכחית	סה"כ צריכה בקוט"ש	מחיר לקוט"ש בא"ג	סה"כ לתשלום
פרטי חשבון עבור תאריכים:						
777	פסגה	01/02/21	28/02/21	0.00	87.59	0.00 ₪
778	גבע	83.95	104.15	-20.20	53.68	-10.84 ₪
779	שפל	1,330.65	1,633.50	-302.85	33.94	-102.79 ₪

**בניין D עמידר ק.6 - 1 - 15091233**

סוג תעריף	סוג צריכה	קריאה קודמת	קריאה נוכחית	סה"כ צריכה בקוט"ש	מחיר לקוט"ש בא"ג	סה"כ לתשלום
פרטי חשבון עבור תאריכים:						
777	פסגה	01/02/21	28/02/21	-4,388.00	87.59	-3,843.45 ₪
778	גבע	98,238.00	99,692.00	-1,454.00	53.68	-780.51 ₪
779	שפל	290,408.00	302,512.00	-12,104.00	33.94	-4,108.10 ₪

**מיזוג אוויר בניין 2 - 15091594 - D**

סוג תעריף	סוג צריכה	קריאה קודמת	קריאה נוכחית	סה"כ צריכה בקוט"ש	מחיר לקוט"ש בא"ג	סה"כ לתשלום
פרטי חשבון עבור תאריכים:						
777	פסגה	01/02/21	28/02/21	-3,136.00	87.59	-2,746.82 ₪
778	גבע	234,755.20	236,265.60	-1,510.40	53.68	-810.78 ₪
779	שפל	702,016.00	717,321.60	-15,305.60	33.94	-5,194.72 ₪

**מיזוג אוויר בניין 3 - 15091594 - D**

סוג תעריף	סוג צריכה	קריאה קודמת	קריאה נוכחית	סה"כ צריכה בקוט"ש	מחיר לקוט"ש בא"ג	סה"כ לתשלום
פרטי חשבון עבור תאריכים:						
777	פסגה	01/02/21	28/02/21	-3,797.60	87.59	-3,326.32 ₪
778	גבע	111,325.60	113,211.20	-1,885.60	53.68	-1,012.19 ₪
779	שפל	339,130.40	351,713.60	-12,583.20	33.94	-4,270.74 ₪



**בניין D ראשי סאפינוס ק.7 - 1 - 15140044**

סוג תעריף	סוג צריכה	קריאה קודמת	קריאה נוכחית	סה"כ צריכה בקוט"ש	מחיר לקוט"ש בא"ג	סה"כ לתשלום
פרטי חשבון עבור תאריכים:						
777	פסגה	01/02/21	28/02/21	-1,992.70	87.59	₪ -1,745.41
778	גבע	120,617.18	121,352.68	-735.50	53.68	₪ -394.82
779	שפל	301,947.19	307,604.59	-5,657.40	33.94	₪ -1,920.12

**בניין D בקשי קומה 8 - 1 - 16224401**

סוג תעריף	סוג צריכה	קריאה קודמת	קריאה נוכחית	סה"כ צריכה בקוט"ש	מחיר לקוט"ש בא"ג	סה"כ לתשלום
פרטי חשבון עבור תאריכים:						
777	פסגה	01/02/21	28/02/21	-203.80	87.59	₪ -178.51
778	גבע	7,178.99	7,280.09	-101.10	53.68	₪ -54.27
779	שפל	21,811.67	22,751.27	-939.60	33.94	₪ -318.90

**בניין D מחסן מיסטינג קומה 2 - 1 - 17312575**

סוג תעריף	סוג צריכה	קריאה קודמת	קריאה נוכחית	סה"כ צריכה בקוט"ש	מחיר לקוט"ש בא"ג	סה"כ לתשלום
פרטי חשבון עבור תאריכים:						
777	פסגה	01/02/21	28/02/21	-117.70	87.59	₪ -103.09
778	גבע	3,330.20	3,387.80	-57.60	53.68	₪ -30.92
779	שפל	10,566.30	11,002.20	-435.90	33.94	₪ -147.94

**17312727 - 1 - 17312727-1**

סוג תעריף	סוג צריכה	קריאה קודמת	קריאה נוכחית	סה"כ צריכה בקוט"ש	מחיר לקוט"ש בא"ג	סה"כ לתשלום
פרטי חשבון עבור תאריכים:						
777	פסגה	01/02/21	28/02/21	-160.60	87.59	₪ -140.67
778	גבע	1,680.00	1,704.90	-24.90	53.68	₪ -13.37
779	שפל	3,256.80	3,826.70	-569.90	33.94	₪ -193.42

**בניין D קווסט ק.4 - 1 - 17312864**

סוג תעריף	סוג צריכה	קריאה קודמת	קריאה נוכחית	סה"כ צריכה בקוט"ש	מחיר לקוט"ש בא"ג	סה"כ לתשלום
פרטי חשבון עבור תאריכים:						
777	פסגה	01/02/21	28/02/21	-1,123.80	87.59	₪ -984.34
778	גבע	31,491.00	32,055.70	-564.70	53.68	₪ -303.13
779	שפל	97,937.50	102,227.80	-4,290.30	33.94	₪ -1,456.13



**17312903 - 1 - 17312903**

סה"כ לתשלום	מחיר לקוט"ש בא"ג	סה"כ צריכה בקוט"ש	קריאה נוכחית	קריאה קודמת	סוג צריכה	סוג תעריף
			28/02/21	01/02/21	פרטי חשבון עבור תאריכים:	
₪ -1,768.88	87.59	-2,019.50	79,883.20	77,863.70	פסגה	777
₪ -399.75	53.68	-744.70	28,390.90	27,646.20	גבע	778
₪ -1,948.33	33.94	-5,740.50	97,558.10	91,817.60	שפל	779

**17313224 - 1 - פררו - D בניין**

סה"כ לתשלום	מחיר לקוט"ש בא"ג	סה"כ צריכה בקוט"ש	קריאה נוכחית	קריאה קודמת	סוג צריכה	סוג תעריף
			28/02/21	01/02/21	פרטי חשבון עבור תאריכים:	
₪ -1,620.77	87.59	-1,850.40	27,553.20	25,702.80	פסגה	777
₪ -233.56	53.68	-435.10	6,990.40	6,555.30	גבע	778
₪ -1,462.81	33.94	-4,310.00	19,803.40	15,493.40	שפל	779

**18017330 - 1 - 5 בניין D הלבמן אלדובי ק.**

סה"כ לתשלום	מחיר לקוט"ש בא"ג	סה"כ צריכה בקוט"ש	קריאה נוכחית	קריאה קודמת	סוג צריכה	סוג תעריף
			28/02/21	01/02/21	פרטי חשבון עבור תאריכים:	
₪ -312.52	87.59	-356.80	18,930.40	18,573.60	פסגה	777
₪ -60.34	53.68	-112.40	3,054.80	2,942.40	גבע	778
₪ -369.00	33.94	-1,087.20	10,054.80	8,967.60	שפל	779

**18017330 - 2 - 5 בניין D אלקו מדיה ק.**

סה"כ לתשלום	מחיר לקוט"ש בא"ג	סה"כ צריכה בקוט"ש	קריאה נוכחית	קריאה קודמת	סוג צריכה	סוג תעריף
			28/02/21	01/02/21	פרטי חשבון עבור תאריכים:	
₪ -591.23	87.59	-675.00	59,390.00	58,715.00	פסגה	777
₪ -146.22	53.68	-272.40	15,748.00	15,475.60	גבע	778
₪ -890.72	33.94	-2,624.40	59,398.60	56,774.20	שפל	779

**18017330 - 3 - 5 בניין D אלדן ק.**

סה"כ לתשלום	מחיר לקוט"ש בא"ג	סה"כ צריכה בקוט"ש	קריאה נוכחית	קריאה קודמת	סוג צריכה	סוג תעריף
			28/02/21	01/02/21	פרטי חשבון עבור תאריכים:	
₪ -684.60	87.59	-781.60	40,926.00	40,144.40	פסגה	777
₪ -129.37	53.68	-241.00	13,542.60	13,301.60	גבע	778
₪ -682.40	33.94	-2,010.60	33,919.60	31,909.00	שפל	779





**18017330 - 4 - 18017330-4**

סוג תעריף	סוג צריכה	קריאה קודמת	קריאה נוכחית	סה"כ צריכה בקוט"ש	מחיר לקוט"ש בא"ג	סה"כ לתשלום
פרטי חשבון עבור תאריכים:						
777	פסגה	01/02/21	28/02/21	-938.00	87.59	₪ -821.59
778	גבע	5,428.00	5,716.40	-288.40	53.68	₪ -154.81
779	שפל	15,109.20	17,796.40	-2,687.20	33.94	₪ -912.04

**בניין D כביש 6 ק.4 - 1 - 18170729**

סוג תעריף	סוג צריכה	קריאה קודמת	קריאה נוכחית	סה"כ צריכה בקוט"ש	מחיר לקוט"ש בא"ג	סה"כ לתשלום
פרטי חשבון עבור תאריכים:						
777	פסגה	01/02/21	28/02/21	-1,429.20	87.59	₪ -1,251.84
778	גבע	24,737.20	25,078.80	-341.60	53.68	₪ -183.37
779	שפל	70,600.80	74,573.60	-3,972.80	33.94	₪ -1,348.37

**בניין D ליברה ק.3 - 2 - 18170729**

סוג תעריף	סוג צריכה	קריאה קודמת	קריאה נוכחית	סה"כ צריכה בקוט"ש	מחיר לקוט"ש בא"ג	סה"כ לתשלום
פרטי חשבון עבור תאריכים:						
777	פסגה	01/02/21	28/02/21	-1,166.72	87.59	₪ -1,021.93
778	גבע	9,219.20	9,382.56	-163.36	53.68	₪ -87.69
779	שפל	22,448.00	24,951.52	-2,503.52	33.94	₪ -849.69

**בניין D אקספריטוס ק.3 - 3 - 18170729**

סוג תעריף	סוג צריכה	קריאה קודמת	קריאה נוכחית	סה"כ צריכה בקוט"ש	מחיר לקוט"ש בא"ג	סה"כ לתשלום
פרטי חשבון עבור תאריכים:						
777	פסגה	01/02/21	28/02/21	-284.80	87.59	₪ -249.46
778	גבע	3,073.92	3,147.04	-73.12	53.68	₪ -39.25
779	שפל	10,388.00	11,241.28	-853.28	33.94	₪ -289.60

**בניין D - ק.03 - 4 - 18170729 CTV**

סוג תעריף	סוג צריכה	קריאה קודמת	קריאה נוכחית	סה"כ צריכה בקוט"ש	מחיר לקוט"ש בא"ג	סה"כ לתשלום
פרטי חשבון עבור תאריכים:						
777	פסגה	01/02/21	28/02/21	-1,233.00	87.59	₪ -1,079.98
778	גבע	4,974.00	5,303.00	-329.00	53.68	₪ -176.61
779	שפל	15,619.00	19,194.60	-3,575.60	33.94	₪ -1,213.56





בניין D חברת כנס ממ"ד ק.3 - 1 - 18247613

סה"כ לתשלום	מחיר לקוט"ש בא"ג	סה"כ צריכה בקוט"ש	קריאה נוכחית	קריאה קודמת	סוג צריכה	סוג תעריף
			28/02/21	01/02/21	פרטי חשבון עבור תאריכים:	
₪ -8.50	87.59	-9.70	409.20	399.50	פסגה	777
₪ -2.90	53.68	-5.40	212.30	206.90	גבע	778
₪ -14.02	33.94	-41.30	671.80	630.50	שפל	779

סה"כ לדירה:

שיא ביקוש	סה"כ	שפל	גבע	פסגה	
12,318.21	65,377.45	37,697.20	7,822.07	19,858.18	סה"כ צריכה
	₪ 34,387.10	₪ 12,794.43	₪ 4,198.89	₪ 17,393.78	סה"כ לתשלום

₪ 0.00	<b>תשלום קבוע</b>	
₪ 34,387.10	<b>סה"כ לתשלום</b>	<b>לא כולל מע"מ</b>





02/03/21 תאריך הפקה:  
 28/02/21 תאריך קריאה נוכחית:  
 01/02/21 תאריך קריאה קודמת:

שם דייר: בניין D ראשי חיוני שנאי T5  
 שם אתר: מרכז עזריאלי חולון

לקוח/ה נכבד/ה, אנו מתכבדים להגיש את חישוב צריכת החשמל לתקופה 01/02/21 - 28/02/21:

ראשי חיוני שנאי 1 - 15091594 - T5

סה"כ לתשלום	מחיר לקוט"ש בא"ג	סה"כ צריכה בקוט"ש	קריאה נוכחית	קריאה קודמת	סוג צריכה	סוג תעריף
			28/02/21	01/02/21		פרטי חשבון עבור תאריכים:
11,442.76 ₪	87.59	13,064.00	406,651.20	393,587.20	פסגה	777
2,943.38 ₪	53.68	5,483.20	254,601.60	249,118.40	גבע	778
10,707.12 ₪	33.94	31,547.20	747,936.00	716,388.80	שפל	779

סה"כ לדייר:

שיא ביקוש	סה"כ	שפל	גבע	פסגה	סה"כ צריכה
173.28	50,094.40	31,547.20	5,483.20	13,064.00	סה"כ לתשלום
	25,093.26 ₪	10,707.12 ₪	2,943.38 ₪	11,442.76 ₪	

0.00 ₪	תשלום קבוע	
25,093.26 ₪	סה"כ לתשלום	לא כולל מע"מ

התפלגות חיוב בש"ח לפי תעו"ז

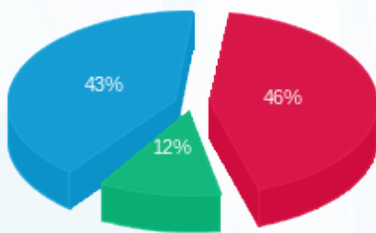

פסגה (11,442.76 ₪) 46%  
 גבע (2,943.38 ₪) 12%  
 שפל (10,707.12 ₪) 43%

הסטוריית צריכה בקוט"ש

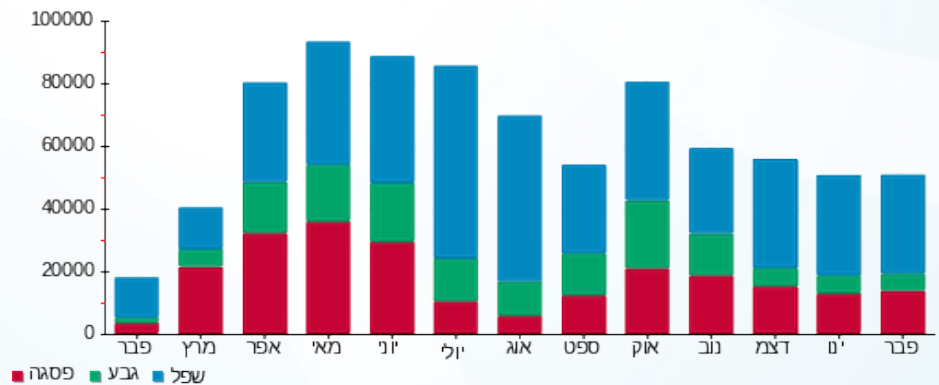



02/03/21 תאריך הפקה:  
 28/02/21 תאריך קריאה נוכחית:  
 01/02/21 תאריך קריאה קודמת:

שם דייר: בניין D ראשי שנאי T2  
 שם אתר: מרכז עזריאלי חולון

לקוח/ה נכבד/ה, אנו מתכבדים להגיש את חישוב צריכת החשמל לתקופה 01/02/21 - 28/02/21:

בניין D ראשי שנאי 1 - 14155703 - T2

סוג תעריף	סוג צריכה	קריאה קודמת	קריאה נוכחית	סה"כ צריכה בקוט"ש	מחיר לקוט"ש בא"ג	סה"כ לתשלום
		01/02/21	28/02/21			
777	פסגה	3,230,009.60	3,271,436.80	41,427.20	87.59	36,286.08 ₪
778	גבע	1,256,582.40	1,275,283.20	18,700.80	53.68	10,038.59 ₪
779	שפל	3,456,096.00	3,605,568.00	149,472.00	33.94	50,730.80 ₪

סה"כ לדייר:

פסגה	גבע	שפל	סה"כ	שיא ביקוש
41,427.20	18,700.80	149,472.00	209,600.00	605.57
36,286.08 ₪	10,038.59 ₪	50,730.80 ₪	97,055.47 ₪	

סה"כ צריכה  
 סה"כ לתשלום

0.00 ₪	תשלום קבוע	
97,055.47 ₪	סה"כ לתשלום	לא כולל מע"מ

התפלגות חיוב בש"ח לפי תעו"ז

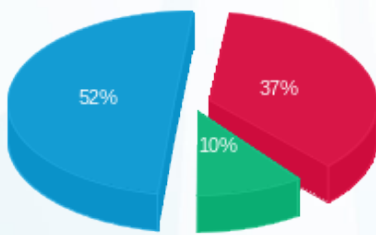

פסגה (36,286.08 ₪) 52%  
 גבע (10,038.59 ₪) 10%  
 שפל (50,730.80 ₪) 37%

הסטוריית צריכה בקוט"ש

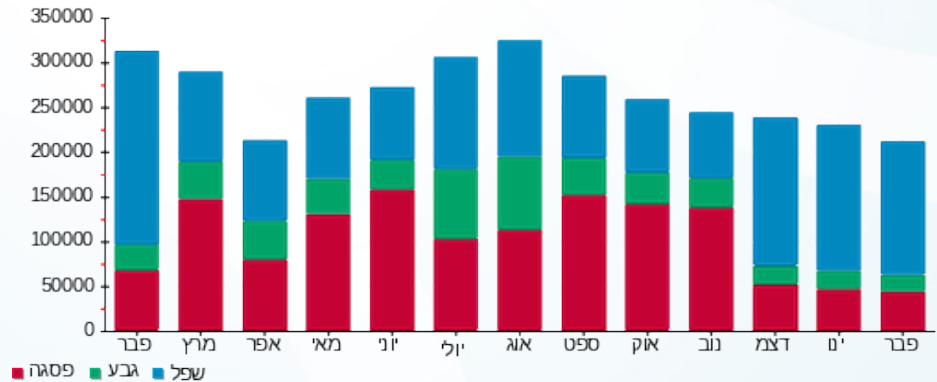



02/03/21 תאריך הפקה:  
 28/02/21 תאריך קריאה נוכחית:  
 01/02/21 תאריך קריאה קודמת:

**שם דייר:** בנין D ראשי שנאי T3  
**שם אתר:** מרכז עזריאלי חולון

**לקוח/ה נכבד/ה, אנו מתכבדים להגיש את חישוב צריכת החשמל לתקופה 01/02/21 - 28/02/21:**

**בנין D ראשי שנאי 1 - 14155666 - T3**

סה"כ לתשלום	מחיר לקוט"ש בא"ג	סה"כ צריכה בקוט"ש	קריאה נוכחית	קריאה קודמת	סוג צריכה	סוג תעריף
			28/02/21	01/02/21	פרטי חשבון עבור תאריכים:	
0.00 ₪	87.59	0.00	1,700,083.20	1,700,083.20	פסגה	777
0.00 ₪	53.68	0.00	693,523.20	693,523.20	גבע	778
0.00 ₪	33.94	0.00	2,073,964.80	2,073,964.80	שפל	779

**סה"כ לדייר:**

שיא ביקוש	סה"כ	שפל	גבע	פסגה
	0.00	0.00	0.00	0.00
	0.00 ₪	0.00 ₪	0.00 ₪	0.00 ₪

סה"כ צריכה  
 סה"כ לתשלום

0.00 ₪	<b>תשלום קבוע</b>	
0.00 ₪	<b>סה"כ לתשלום</b>	<b>לא כולל מע"מ</b>





02/03/21 תאריך הפקה:  
 28/02/21 תאריך קריאה נכחית:  
 01/02/21 תאריך קריאה קודמת:

שם דייר: בניין D ראשי שגאי T4  
 שם אתר: מרכז עזריאלי חולון

לקוח/ה נכבד/ה, אנו מתכבדים להגיש את חישוב צריכת החשמל לתקופה 01/02/21 - 28/02/21:

בניין D ראשי שגאי 1 - 14155671 - T4

סה"כ לתשלום	מחיר לקוט"ש בא"ג	סה"כ צריכה בקוט"ש	קריאה נכחית	קריאה קודמת	סוג צריכה	סוג תעריף
			28/02/21	01/02/21		פרטי חשבון עבור תאריכים:
0.00 ₪	87.59	0.00	0.00	0.00	פסגה	777
0.00 ₪	53.68	0.00	0.00	0.00	גבע	778
0.00 ₪	33.94	0.00	0.00	0.00	שפל	779

סה"כ לדייר:

שיא ביקוש	סה"כ	שפל	גבע	פסגה
	0.00	0.00	0.00	0.00
	0.00 ₪	0.00 ₪	0.00 ₪	0.00 ₪

סה"כ צריכה  
 סה"כ לתשלום

0.00 ₪	תשלום קבוע	
0.00 ₪	סה"כ לתשלום	לא כולל מע"מ





02/03/21 תאריך הפקה:  
 28/02/21 תאריך קריאה נוכחית:  
 01/02/21 תאריך קריאה קודמת:

שם דייר: בניין D ראשי שנאי T5  
 שם אתר: מרכז עזריאלי חולון

**לקוח/ה נכבד/ה, אנו מתכבדים להגיש את חישוב צריכת החשמל לתקופה 01/02/21 - 28/02/21:**

**בניין D ראשי שנאי 1 - 14155706 - T5**

סה"כ לתשלום	מחיר לקוט"ש בא"ג	סה"כ צריכה בקוט"ש	קריאה נוכחית	קריאה קודמת	סוג צריכה	סוג תעריף
			28/02/21	01/02/21		פרטי חשבון עבור תאריכים:
₪ 53,535.01	87.59	61,120.00	3,511,846.40	3,450,726.40	פסגה	777
₪ 12,556.83	53.68	23,392.00	1,325,657.60	1,302,265.60	גבע	778
₪ 62,590.79	33.94	184,416.00	3,474,688.00	3,290,272.00	שפל	779

**סה"כ לדייר:**

שיא ביקוש	סה"כ	שפל	גבע	פסגה	סה"כ צריכה
12,318.21	268,928.00	184,416.00	23,392.00	61,120.00	סה"כ לתשלום
	₪ 128,682.62	₪ 62,590.79	₪ 12,556.83	₪ 53,535.01	

₪ 0.00	<b>תשלום קבוע</b>	
₪ 128,682.62	<b>סה"כ לתשלום</b>	<b>לא כולל מע"מ</b>

התפלגות חיוב בש"ח לפי תעו"ז

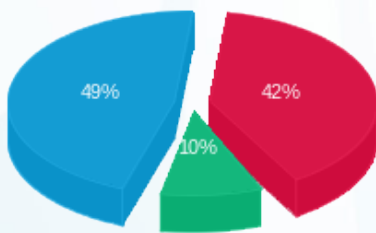

פסגה (₪ 53,535.01) 49%  
 גבע (₪ 12,556.83) 10%  
 שפל (₪ 62,590.79) 42%

הסטוריית צריכה בקוט"ש

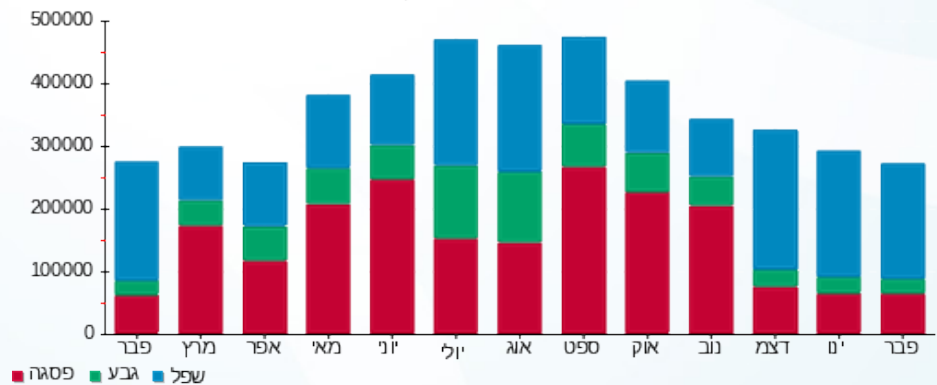

02/03/21 תאריך הפקה:  
 28/02/21 תאריך קריאה נוכחית:  
 01/02/21 תאריך קריאה קודמת:

שם דייר: חניון - בי.בי.בי - טעינת אופנועים  
 שם אתר: מרכז עזריאלי חולון

לקוח/ה נכבד/ה, אנו מתכבדים להגיש את חישוב צריכת החשמל לתקופה 01/02/21 - 28/02/21:

חניון בניין A - בי.בי.בי - טעינת אופנועים - 1 - 18247404 (3x16)

סוג תעריף	סוג צריכה	קריאה קודמת	קריאה נוכחית	סה"כ צריכה בקוט"ש	מחיר לקוט"ש בא"ג	סה"כ לתשלום
פרטי חשבון עבור תאריכים:						
777	פסגה	01/02/21	28/02/21	21.40	87.59	18.74 ₪
778	גבע	703.80	709.00	5.20	53.68	2.79 ₪
779	שפל	4,158.10	4,407.70	249.60	33.94	84.71 ₪

סה"כ לדייר:

פסגה	גבע	שפל	סה"כ	שיא ביקוש
21.40	5.20	249.60	276.20	5.28
18.74 ₪	2.79 ₪	84.71 ₪	106.25 ₪	

סה"כ צריכה  
 סה"כ לתשלום

211.60 ₪	תשלום קבוע	
2.73 ₪	תשלום עבור גודל חיבור בKVA (3x16)	
320.58 ₪	סה"כ לתשלום	לא כולל מע"מ

התפלגות חיוב בש"ח לפי תעו"ז

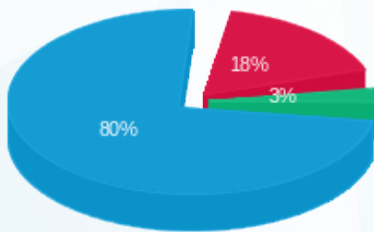

פסגה (18.74 ₪)  
 גבע (2.79 ₪)  
 שפל (84.71 ₪)

הסטוריית צריכה בקוט"ש

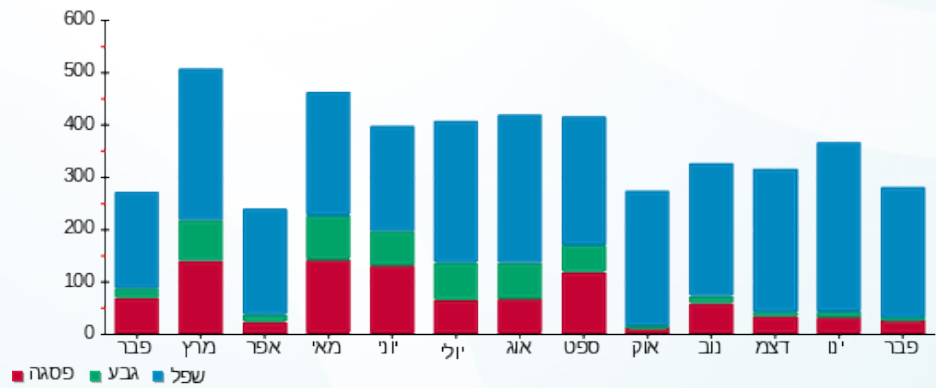



02/03/21 תאריך הפקה:  
 28/02/21 תאריך קריאה נוכחית:  
 01/02/21 תאריך קריאה קודמת:

שם דייר: חניון - ראשי שנאי חניון 6  
 שם אתר: מרכז עזריאלי חולון

לקוח/ה נכבד/ה, אנו מתכבדים להגיש את חישוב צריכת החשמל לתקופה 01/02/21 - 28/02/21:

חניון - ראשי שנאי חניון 6 - 15 - 13044120

סוג תעריף	סוג צריכה	קריאה קודמת	קריאה נוכחית	סה"כ צריכה בקוט"ש	מחיר לקוט"ש בא"ג	סה"כ לתשלום
		01/02/21	28/02/21			
777	פסגה	701,120.00	706,784.00	5,664.00	87.59	4,961.10 ₪
778	גבע	353,984.00	356,640.00	2,656.00	53.68	1,425.74 ₪
779	שפל	1,144,160.00	1,166,432.00	22,272.00	33.94	7,559.12 ₪

סה"כ לדייר:

פסגה	גבע	שפל	סה"כ	שיא ביקוש
5,664.00	2,656.00	22,272.00	30,592.00	11,974.08
₪ 4,961.10	₪ 1,425.74	₪ 7,559.12	₪ 13,945.96	

סה"כ צריכה  
 סה"כ לתשלום

₪ 0.00	תשלום קבוע	
₪ 13,945.96	סה"כ לתשלום	לא כולל מע"מ

התפלגות חיוב בש"ח לפי תעו"ז

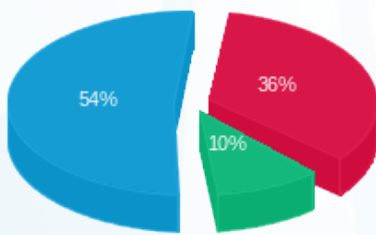

פסגה (₪ 4,961.10)  
 גבע (₪ 1,425.74)  
 שפל (₪ 7,559.12)

הסטוריית צריכה בקוט"ש

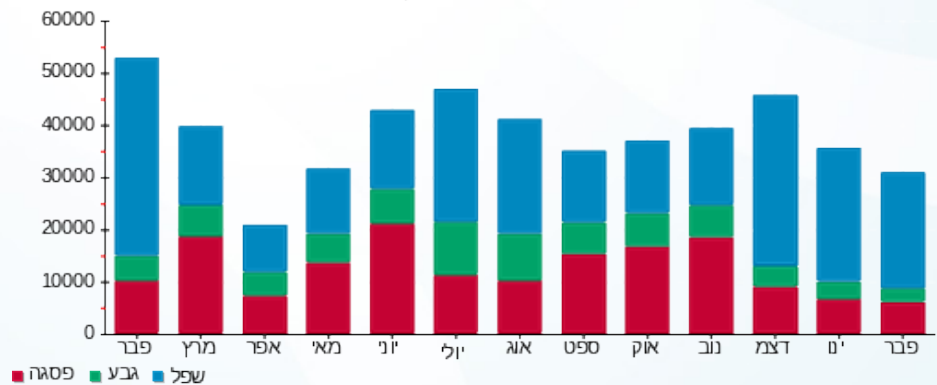



02/03/21 תאריך הפקה:  
 28/02/21 תאריך קריאה נוכחית:  
 01/02/21 תאריך קריאה קודמת:

שם דייר: חניון - ראשי שנאי חניון 7  
 שם אתר: מרכז עזריאלי חולון

לקוח/ה נכבד/ה, אנו מתכבדים להגיש את חישוב צריכת החשמל לתקופה 01/02/21 - 28/02/21:

חניון - ראשי שנאי חניון 7 - 15 - 13044082

סוג תעריף	סוג צריכה	קריאה קודמת	קריאה נוכחית	סה"כ צריכה בקוט"ש	מחיר לקוט"ש בא"ג	סה"כ לתשלום
		01/02/21	28/02/21			
777	פסגה	780,384.00	790,848.00	10,464.00	87.59	9,165.42 ₪
778	גבע	419,040.00	423,520.00	4,480.00	53.68	2,404.86 ₪
779	שפל	1,423,328.00	1,459,872.00	36,544.00	33.94	12,403.03 ₪

סה"כ לדייר:

פסגה	גבע	שפל	סה"כ	שיא ביקוש
10,464.00	4,480.00	36,544.00	51,488.00	726.08
9,165.42 ₪	2,404.86 ₪	12,403.03 ₪	23,973.32 ₪	

סה"כ צריכה  
 סה"כ לתשלום

0.00 ₪	תשלום קבוע	
23,973.32 ₪	סה"כ לתשלום	לא כולל מע"מ

התפלגות חיוב בש"ח לפי תעו"ז

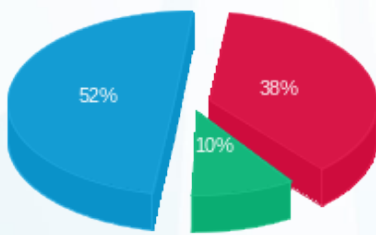

■ פסגה (9,165.42 ₪)  
 ■ גבע (2,404.86 ₪)  
 ■ שפל (12,403.03 ₪)

הסטוריית צריכה בקוט"ש

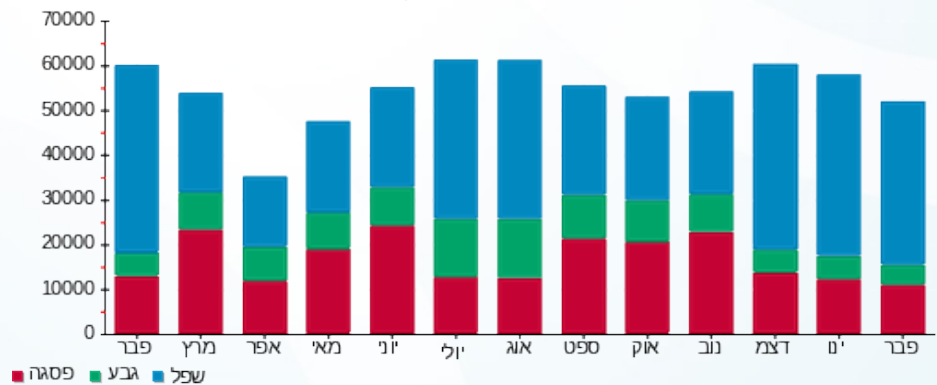



02/03/21 תאריך הפקדה:  
 28/02/21 תאריך קריאה נוכחית:  
 01/02/21 תאריך קריאה קודמת:

שם דייר: חניון לוח קומתי EP1  
 שם אתר: מרכז עזריאלי חולון

לקוח/ה נכבד/ה, אנו מתכבדים להגיש את חישוב צריכת החשמל לתקופה 01/02/21 - 28/02/21:

חניון לוח קומתי 2 - EP1 - (3x400)13044120

סוג תעריף	סוג צריכה	קריאה קודמת	קריאה נוכחית	סה"כ צריכה בקוט"ש	מחיר לקוט"ש בא"ג	סה"כ לתשלום
		01/02/21	28/02/21			
777	פסגה	253,915.00	256,714.00	2,799.00	87.59	2,451.64 ₪
778	גבע	115,898.00	117,236.00	1,338.00	53.68	718.24 ₪
779	שפל	354,109.00	365,526.00	11,417.00	33.94	3,874.93 ₪

סה"כ לדייר:

פסגה	גבע	שפל	סה"כ	שיא ביקוש
2,799.00	1,338.00	11,417.00	15,554.00	385.54
2,451.64 ₪	718.24 ₪	3,874.93 ₪	7,044.81 ₪	

סה"כ צריכה  
 סה"כ לתשלום

0.00 ₪	תשלום קבוע	
68.18 ₪	תשלום עבור גודל חיבור בKVA (3x400)	
7,112.99 ₪	סה"כ לתשלום	לא כולל מע"מ

התפלגות חיוב בש"ח לפי תע"ז

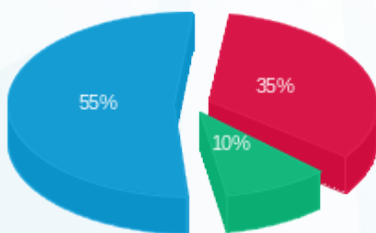

פסגה (2,451.64 ₪) - 55%  
 גבע (718.24 ₪) - 10%  
 שפל (3,874.93 ₪) - 35%

הסטוריית צריכה בקוט"ש

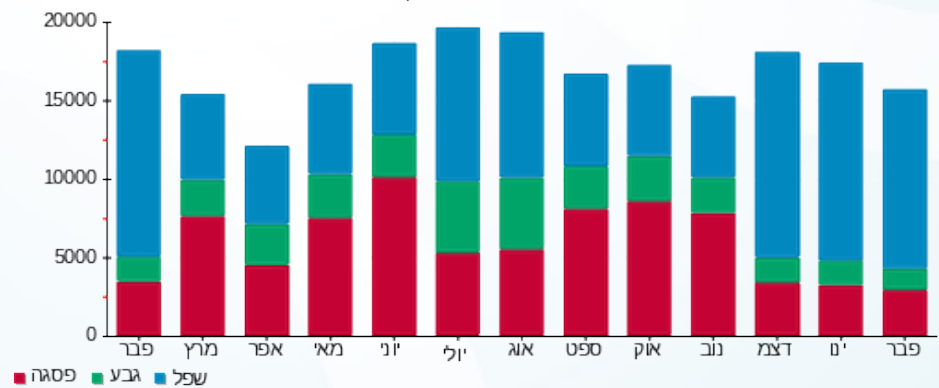



02/03/21 תאריך הפקה:  
 28/02/21 תאריך קריאה נוכחית:  
 01/02/21 תאריך קריאה קודמת:

שם דייר: חניון לוח קומתי EP2  
 שם אתר: מרכז עזריאלי חולון

לקוח/ה נכבד/ה, אנו מתכבדים להגיש את חישוב צריכת החשמל לתקופה 01/02/21 - 28/02/21:

חניון לוח קומתי 3 - EP2 - (3x400)13044120

סוג תעריף	סוג צריכה	קריאה קודמת	קריאה נוכחית	סה"כ צריכה בקוט"ש	מחיר לקוט"ש בא"ג	סה"כ לתשלום
		01/02/21	28/02/21			
777	פסגה	111,533.00	112,800.00	1,267.00	87.59	1,109.77 ₪
778	גבע	57,942.00	58,551.00	609.00	53.68	326.91 ₪
779	שפל	198,930.00	203,791.00	4,861.00	33.94	1,649.82 ₪

סה"כ לדייר:

פסגה	גבע	שפל	סה"כ	שיא ביקוש
1,267.00	609.00	4,861.00	6,737.00	260.47
1,109.77 ₪	326.91 ₪	1,649.82 ₪	3,086.50 ₪	

סה"כ צריכה  
 סה"כ לתשלום

0.00 ₪	תשלום קבוע	
68.18 ₪	תשלום עבור גודל חיבור בKVA (3x400)	
3,154.68 ₪	סה"כ לתשלום	לא כולל מע"מ

התפלגות חיוב בש"ח לפי תע"ז

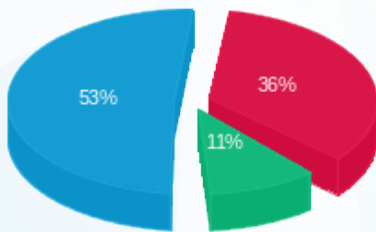

■ פסגה (1,109.77 ₪)  
 ■ גבע (326.91 ₪)  
 ■ שפל (1,649.82 ₪)

הסטוריית צריכה בקוט"ש

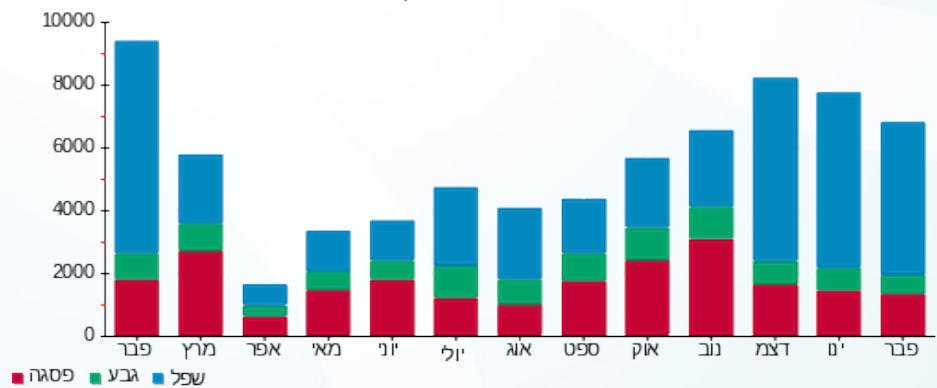



02/03/21 תאריך הפקה:  
 28/02/21 תאריך קריאה נוכחית:  
 01/02/21 תאריך קריאה קודמת:

שם דייר: חניון לוח קומתי EP3  
 שם אתר: מרכז עזריאלי חולון

לקוח/ה נכבד/ה, אנו מתכבדים להגיש את חישוב צריכת החשמל לתקופה 01/02/21 - 28/02/21:

חניון לוח קומתי 4 - (3x400) EP3

סה"כ לתשלום	מחיר לקוט"ש בא"ג	סה"כ צריכה בקוט"ש	קריאה נוכחית	קריאה קודמת	סוג צריכה	סוג תעריף
			28/02/21	01/02/21		פרטי חשבון עבור תאריכים:
₪ 972.25	87.59	1,110.00	131,011.00	129,901.00	פסגה	777
₪ 298.46	53.68	556.00	69,813.00	69,257.00	גבע	778
₪ 1,413.94	33.94	4,166.00	243,043.00	238,877.00	שפל	779

סה"כ לדייר:

שיא ביקוש	סה"כ	שפל	גבע	פסגה
11.05	5,832.00	4,166.00	556.00	1,110.00
	₪ 2,684.65	₪ 1,413.94	₪ 298.46	₪ 972.25

סה"כ צריכה  
 סה"כ לתשלום

₪ 0.00	<b>תשלום קבוע</b>	
₪ 68.18	<b>תשלום עבור גודל חיבור בKVA (3x400)</b>	
₪ 2,752.83	<b>סה"כ לתשלום</b>	<b>לא כולל מע"מ</b>

התפלגות חיוב בש"ח לפי תע"ז

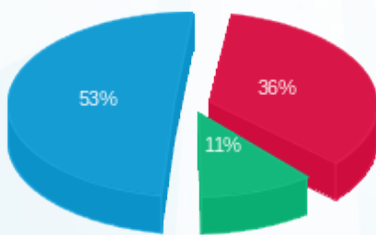

■ פסגה (₪ 972.25)  
 ■ גבע (₪ 298.46)  
 ■ שפל (₪ 1,413.94)

הסטוריית צריכה בקוט"ש

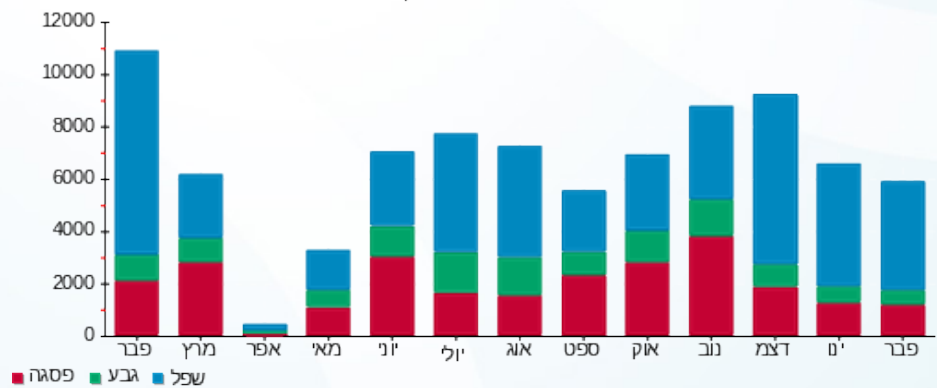



02/03/21 תאריך הפקה:  
 28/02/21 תאריך קריאה נוכחית:  
 01/02/21 תאריך קריאה קודמת:

שם דייר: חניון לוח קומתי EP4  
 שם אתר: מרכז עזריאלי חולון

לקוח/ה נכבד/ה, אנו מתכבדים להגיש את חישוב צריכת החשמל לתקופה 01/02/21 - 28/02/21:

חניון לוח קומתי 1 - (3x400) EP4

סוג תעריף	סוג צריכה	קריאה קודמת	קריאה נוכחית	סה"כ צריכה בקוט"ש	מחיר לקוט"ש בא"ג	סה"כ לתשלום
		01/02/21	28/02/21			
777	פסגה	196,357.00	196,373.00	16.00	87.59	14.01 ₪
778	גבע	105,765.00	105,777.00	12.00	53.68	6.44 ₪
779	שפל	335,787.00	336,053.00	266.00	33.94	90.28 ₪

סה"כ לדייר:

פסגה	גבע	שפל	סה"כ	שיא ביקוש
16.00	12.00	266.00	294.00	537.41
14.01 ₪	6.44 ₪	90.28 ₪	110.74 ₪	

סה"כ צריכה  
 סה"כ לתשלום

0.00 ₪	תשלום קבוע	
68.18 ₪	תשלום עבור גודל חיבור ב KVA (3x400)	
178.91 ₪	סה"כ לתשלום	לא כולל מע"מ

התפלגות חיוב בש"ח לפי תע"ז

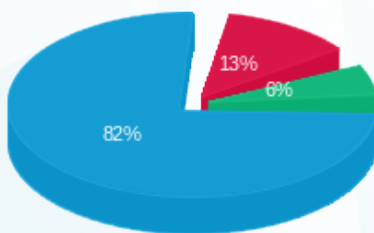

■ פסגה (14.01 ₪)  
 ■ גבע (6.44 ₪)  
 ■ שפל (90.28 ₪)

הסטוריית צריכה בקוט"ש

