

02/03/21 תאריך הפקה:
 28/02/21 תאריך קריאה נוכחית:
 01/02/21 תאריך קריאה קודמת:

שם דייר: דירה 526 - אידסס
 שם אתר: קיבוץ להב

לקוח/ה נכבד/ה, אנו מתכבדים להגיש את חישוב צריכת החשמל לתקופה 01/02/21 - 28/02/21:

דירה 526 - אידסס - 1 - 13129434(0x0)

סוג תעריף	סוג צריכה	קריאה קודמת	קריאה נוכחית	סה"כ צריכה בקוט"ש	מחיר לקוט"ש בא"ג	סה"כ לתשלום
פרטי חשבון עבור תאריכים:		01/02/21	28/02/21			
767		13,345.90	14,222.50	876.60	43.30	379.57 ₪

סה"כ לדייר:

שיא ביקוש	סה"כ
	876.60
	379.57 ₪

תשלום קבוע	תשלום עבור גודל חיבור בKVA (0x0)	סה"כ לתשלום	לא כולל מע"מ
21.03 ₪	0.00 ₪	400.60 ₪	

התפלגות חיוב בש"ח לפי תעו"ז

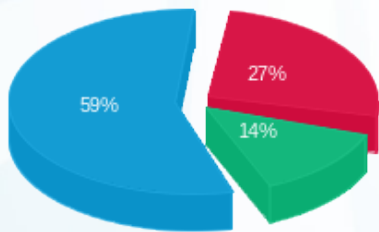

פסגה (102.36 ₪) ■
 גבע (51.92 ₪) ■
 שפל (225.29 ₪) ■

הסטוריית צריכה בקוט"ש

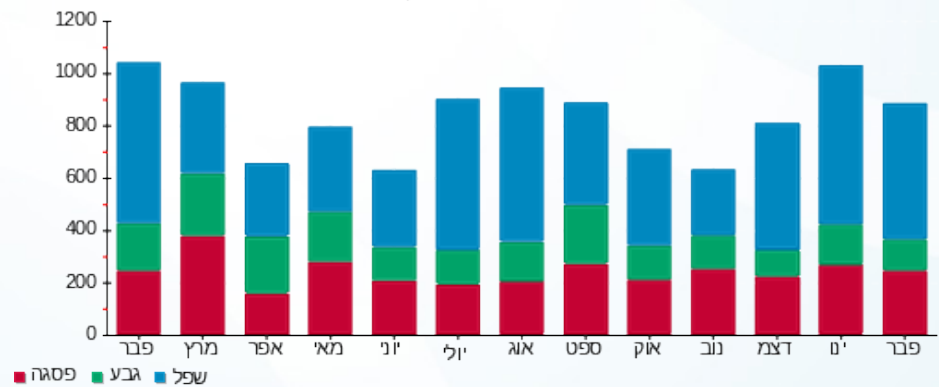



02/03/21

תאריך הפקה:

שם דייר: דירה 533 - דרורי

28/02/21

תאריך קריאה נוכחית:

שם אתר: קיבוץ להב

01/02/21

תאריך קריאה קודמת:

לקוח/ה נכבד/ה, אנו מתכבדים להגיש את חישוב צריכת החשמל לתקופה 01/02/21 - 28/02/21:

דירה 533 - דרורי - 1 - 13129452(0x0)

סוג תעריף	סוג צריכה	קריאה קודמת	קריאה נוכחית	סה"כ צריכה בקוט"ש	מחיר לקוט"ש בא"ג	סה"כ לתשלום
פרטי חשבון עבור תאריכים:		01/02/21	28/02/21			
767		11,040.40	11,864.50	824.10	43.30	356.84 ₪

סה"כ לדייר:

שיא ביקוש	סה"כ
	824.10
	356.84 ₪

21.03 ₪	תשלום קבוע	
0.00 ₪	תשלום עבור גודל חיבור בKVA (0x0)	
377.87 ₪	סה"כ לתשלום	לא כולל מע"מ

התפלגות חיוב בש"ח לפי תעו"ז

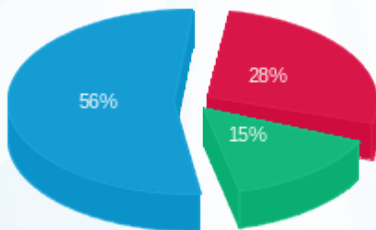

- פסגה (101.11 ₪)
- גבע (54.73 ₪)
- שפל (201.00 ₪)

הסטוריית צריכה בקוט"ש

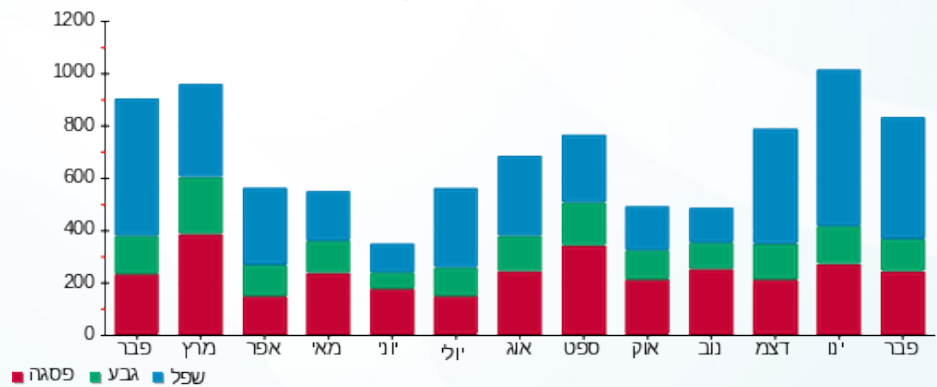



02/03/21 תאריך הפקה:
 28/02/21 תאריך קריאה נוכחית:
 01/02/21 תאריך קריאה קודמת:

שם דייר: דירה 516 - פיינגלרנט
 שם אתר: קיבוץ להב

לקוח/ה נכבד/ה, אנו מתכבדים להגיש את חישוב צריכת החשמל לתקופה 01/02/21 - 28/02/21:

דירה 516 - פיינגלרנט - 1 - 13129421(0x0)

סוג תעריף	סוג צריכה	קריאה קודמת	קריאה נוכחית	סה"כ צריכה בקוט"ש	מחיר לקוט"ש בא"ג	סה"כ לתשלום
פרטי חשבון עבור תאריכים:		01/02/21	28/02/21			
767		14,500.90	15,672.90	1,172.00	43.30	507.48 ₪

סה"כ לדייר:

שיא ביקוש	סה"כ
	1,172.00
	507.48 ₪

21.03 ₪	תשלום קבוע	
0.00 ₪	תשלום עבור גודל חיבור בKVA (0x0)	
528.51 ₪	סה"כ לתשלום	לא כולל מע"מ

התפלגות חיוב בש"ח לפי תעו"ז

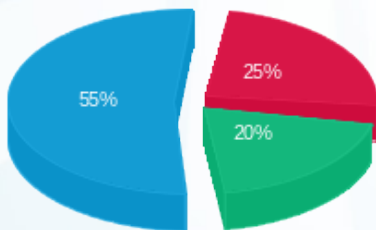

פסגה (125.83 ₪)
 גבע (103.14 ₪)
 שפל (278.51 ₪)

הסטוריית צריכה בקוט"ש

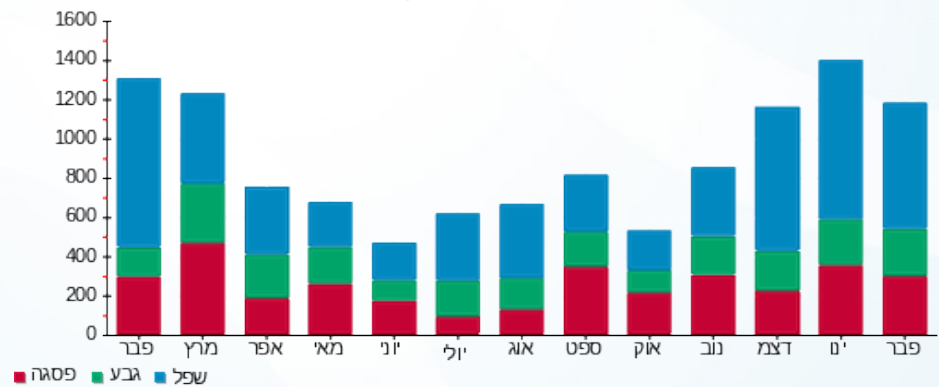



02/03/21 תאריך הפקה:
 28/02/21 תאריך קריאה נוכחית:
 01/02/21 תאריך קריאה קודמת:

שם דייר: דירה 517 - דוד אייל
 שם אתר: קיבוץ להב

לקוח/ה נכבד/ה, אנו מתכבדים להגיש את חישוב צריכת החשמל לתקופה 01/02/21 - 28/02/21:

דירה 517 - דוד אייל - 1 - 13141092(0x0)

סוג תעריף	סוג צריכה	קריאה קודמת	קריאה נוכחית	סה"כ צריכה בקוט"ש	מחיר לקוט"ש בא"ג	סה"כ לתשלום
פרטי חשבון עבור תאריכים:		01/02/21	28/02/21			
767		12,610.70	13,996.60	1,385.90	43.30	600.09 ₪

סה"כ לדייר:

שיא ביקוש	סה"כ
	1,385.90
	600.09 ₪

21.03 ₪	תשלום קבוע	
0.00 ₪	תשלום עבור גודל חיבור בKVA (0x0)	
621.12 ₪	סה"כ לתשלום	לא כולל מע"מ

התפלגות חיוב בש"ח לפי תעו"ז

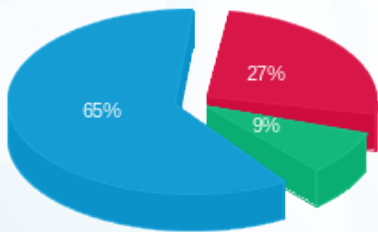

פסגה (159.47 ₪) ■
 גבע (51.48 ₪) ■
 שפל (389.14 ₪) ■

הסטוריית צריכה בקוט"ש

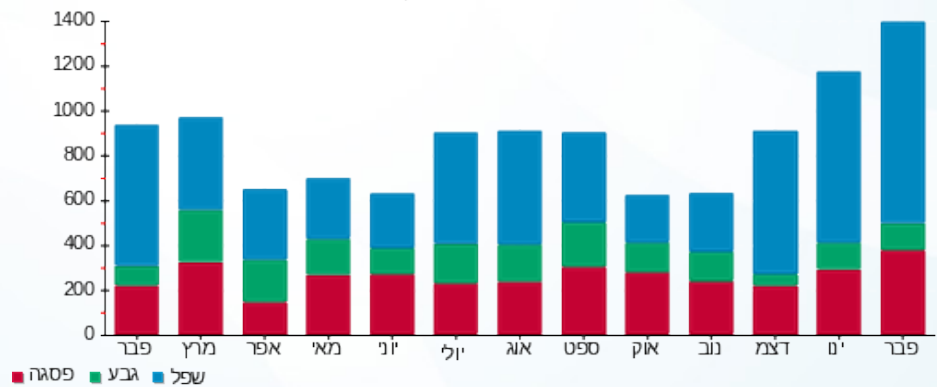



02/03/21

תאריך הפקה:

שם דייר: דירה 518 - דבורין

28/02/21

תאריך קריאה נוכחית:

שם אתר: קיבוץ להב

01/02/21

תאריך קריאה קודמת:

לקוח/ה נכבד/ה, אנו מתכבדים להגיש את חישוב צריכת החשמל לתקופה 01/02/21 - 28/02/21:

דירה 518 - דבורין - 1 - 13141044(0x0)

סוג תעריף	סוג צריכה	קריאה קודמת	קריאה נוכחית	סה"כ צריכה בקוט"ש	מחיר לקוט"ש בא"ג	סה"כ לתשלום
פרטי חשבון עבור תאריכים:		01/02/21	28/02/21			
767		25,241.30	26,544.40	1,303.10	43.30	564.24 ₪

סה"כ לדייר:

שיא ביקוש	סה"כ
	1,303.10
	564.24 ₪

21.03 ₪	תשלום קבוע	
0.00 ₪	תשלום עבור גודל חיבור בKVA (0x0)	
585.27 ₪	סה"כ לתשלום	לא כולל מע"מ

התפלגות חיוב בש"ח לפי תעו"ז

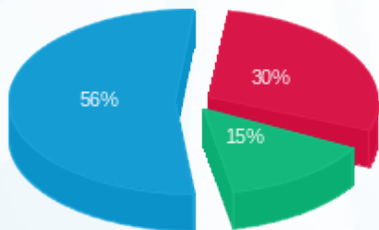

פסגה (168.74 ₪) ■
 גבע (82.18 ₪) ■
 שפל (313.32 ₪) ■

הסטוריית צריכה בקוט"ש

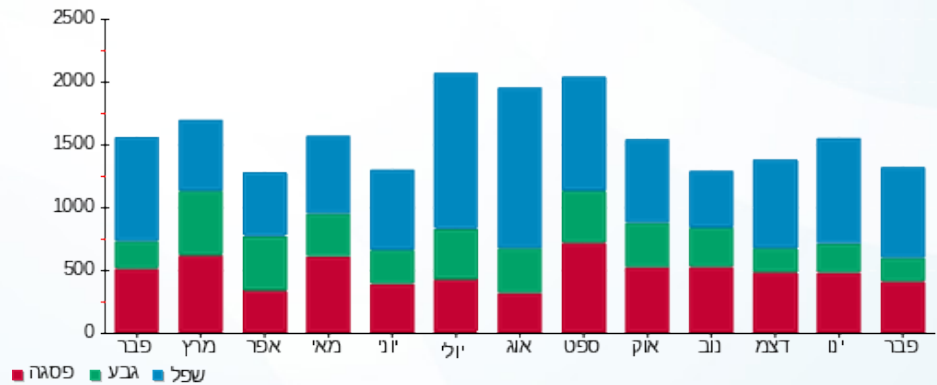

02/03/21 תאריך הפקה:
 28/02/21 תאריך קריאה נוכחית:
 01/02/21 תאריך קריאה קודמת:

שם דייר: דירה 519 - מילר
 שם אתר: קיבוץ להב

לקוח/ה נכבד/ה, אנו מתכבדים להגיש את חישוב צריכת החשמל לתקופה 01/02/21 - 28/02/21:

דירה 519 - מילר - 1 - 13129435(0x0)

סוג תעריף	סוג צריכה	קריאה קודמת	קריאה נוכחית	סה"כ צריכה בקוט"ש	מחיר לקוט"ש בא"ג	סה"כ לתשלום
פרטי חשבון עבור תאריכים:		01/02/21	28/02/21			
767		16,065.10	17,477.40	1,412.30	43.30	611.53 ₪

סה"כ לדייר:

שיא ביקוש	סה"כ
	1,412.30
	611.53 ₪

21.03 ₪	תשלום קבוע	
0.00 ₪	תשלום עבור גודל חיבור בKVA (0x0)	
632.56 ₪	סה"כ לתשלום	לא כולל מע"מ

התפלגות חיוב בש"ח לפי תעו"ז

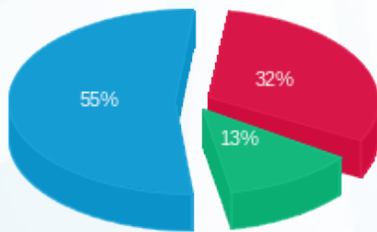

פסגה (196.02 ₪) 55%
 גבע (76.90 ₪) 13%
 שפל (338.61 ₪) 32%

הסטוריית צריכה בקוט"ש

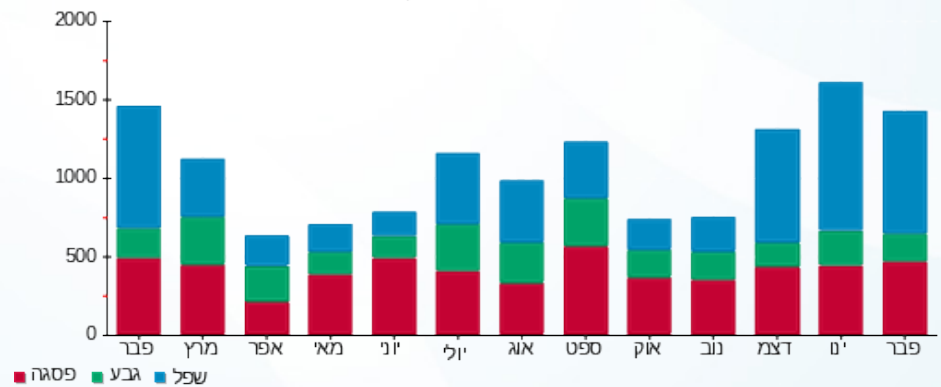

02/03/21 תאריך הפקה:
 28/02/21 תאריך קריאה נוכחית:
 01/02/21 תאריך קריאה קודמת:

שם דייר: דירה 520 - פלס
 שם אתר: קיבוץ להב

לקוח/ה נכבד/ה, אנו מתכבדים להגיש את חישוב צריכת החשמל לתקופה 01/02/21 - 28/02/21:

דירה 520 - פלס - 1 - 13141118(0x0)

סוג תעריף	סוג צריכה	קריאה קודמת	קריאה נוכחית	סה"כ צריכה בקוט"ש	מחיר לקוט"ש בא"ג	סה"כ לתשלום
פרטי חשבון עבור תאריכים:		01/02/21	28/02/21			
767		14,097.60	15,184.40	1,086.80	43.30	470.58 ₪

סה"כ לדייר:

שיא ביקוש	סה"כ
	1,086.80
	470.58 ₪

21.03 ₪	תשלום קבוע	
0.00 ₪	תשלום עבור גודל חיבור בKVA (0x0)	
491.61 ₪	סה"כ לתשלום	לא כולל מע"מ

התפלגות חיוב בש"ח לפי תעו"ז

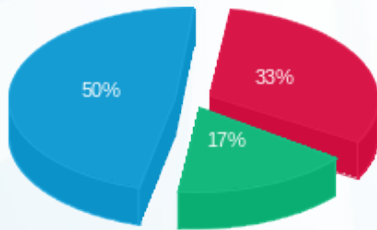

פסגה (₪ 153.54) ■
 גבע (₪ 80.32) ■
 שפל (₪ 236.72) ■

הסטוריית צריכה בקוט"ש

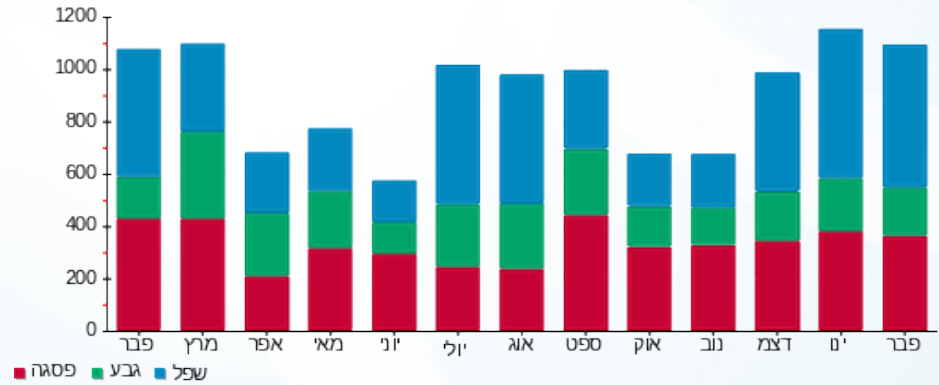



02/03/21 תאריך הפקה:
 28/02/21 תאריך קריאה נוכחית:
 01/02/21 תאריך קריאה קודמת:

שם דייר: דירה 521 - שכטמן
 שם אתר: קיבוץ להב

לקוח/ה נכבד/ה, אנו מתכבדים להגיש את חישוב צריכת החשמל לתקופה 01/02/21 - 28/02/21:

דירה 521 - שכטמן - 1 - 13163603(0x0)

סוג תעריף	סוג צריכה	קריאה קודמת	קריאה נוכחית	סה"כ צריכה בקוט"ש	מחיר לקוט"ש בא"ג	סה"כ לתשלום
פרטי חשבון עבור תאריכים:		01/02/21	28/02/21			
767		11,302.90	12,408.00	1,105.10	43.30	478.51 ₪

סה"כ לדייר:

שיא ביקוש	סה"כ
	1,105.10
	478.51 ₪

21.03 ₪	תשלום קבוע	
0.00 ₪	תשלום עבור גודל חיבור בKVA (0x0)	
499.54 ₪	סה"כ לתשלום	לא כולל מע"מ

התפלגות חיוב בש"ח לפי תעו"ז

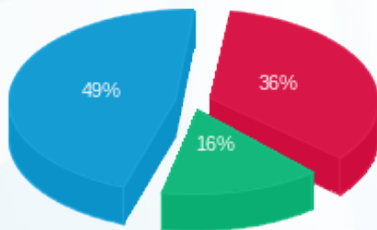

פסגה (170.95 ₪) 49%
 גבע (74.35 ₪) 16%
 שפל (233.21 ₪) 36%

הסטוריית צריכה בקוט"ש

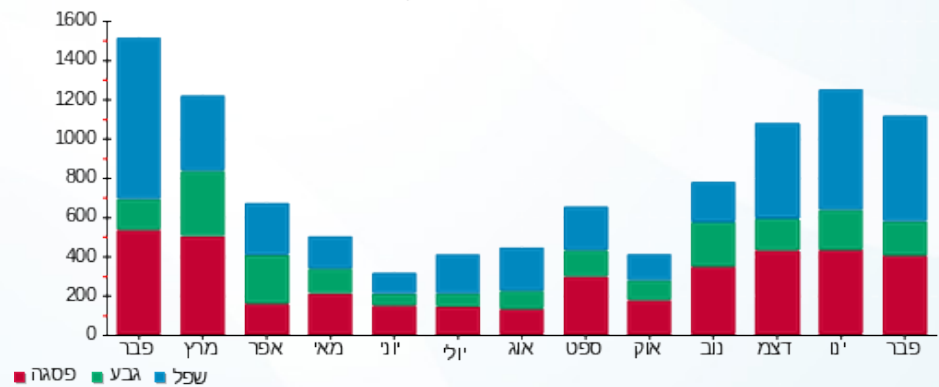

02/03/21 תאריך הפקה:
 28/02/21 תאריך קריאה נוכחית:
 01/02/21 תאריך קריאה קודמת:

שם דייר: דירה 522 - זמלר
 שם אתר: קיבוץ להב

לקוח/ה נכבד/ה, אנו מתכבדים להגיש את חישוב צריכת החשמל לתקופה 01/02/21 - 28/02/21:

דירה 522 - זמלר - 1 - 13163601(0x0)

סוג תעריף	סוג צריכה	קריאה קודמת	קריאה נוכחית	סה"כ צריכה בקוט"ש	מחיר לקוט"ש בא"ג	סה"כ לתשלום
פרטי חשבון עבור תאריכים:		01/02/21	28/02/21			
767		5,710.50	7,005.90	1,295.40	43.30	560.91 ₪

סה"כ לדייר:

שיא ביקוש	סה"כ
	1,295.40
	560.91 ₪

21.03 ₪	תשלום קבוע	
0.00 ₪	תשלום עבור גודל חיבור ב-KVA (0x0)	
581.94 ₪	סה"כ לתשלום	לא כולל מע"מ

התפלגות חיוב בש"ח לפי תעו"ז

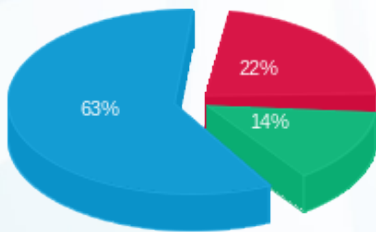

פסגה (126.09 ₪) ■
 גבע (79.80 ₪) ■
 שפל (355.02 ₪) ■

הסטוריית צריכה בקוט"ש

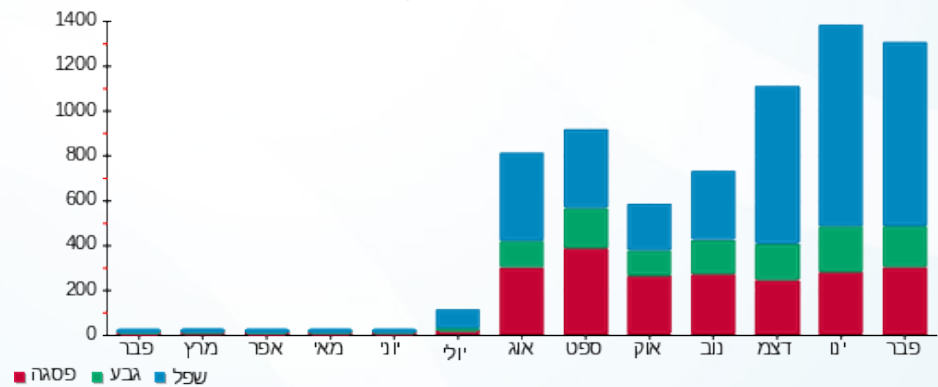

02/03/21 תאריך הפקה:
 28/02/21 תאריך קריאה נוכחית:
 01/02/21 תאריך קריאה קודמת:

שם דייר: דירה 523 - קדם
 שם אתר: קיבוץ להב

לקוח/ה נכבד/ה, אנו מתכבדים להגיש את חישוב צריכת החשמל לתקופה 01/02/21 - 28/02/21:

דירה 523 - קדם - 1 - 13141031(0x0)

סוג תעריף	סוג צריכה	קריאה קודמת	קריאה נוכחית	סה"כ צריכה בקוט"ש	מחיר לקוט"ש בא"ג	סה"כ לתשלום
פרטי חשבון עבור תאריכים:		01/02/21	28/02/21			
767		15,868.30	16,726.00	857.70	43.30	371.38 ₪

סה"כ לדייר:

שיא ביקוש	סה"כ
	857.70
	371.38 ₪

תשלום קבוע	תשלום עבור גודל חיבור בKVA (0x0)	סה"כ לתשלום	לא כולל מע"מ
21.03 ₪	0.00 ₪	392.41 ₪	

התפלגות חיוב בש"ח לפי תעו"ז

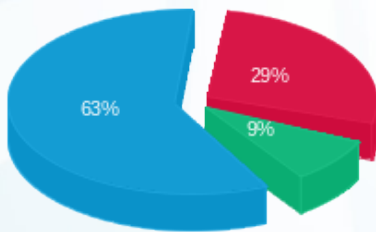

פסגה (105.96 ₪) ■
 גבע (32.26 ₪) ■
 שפל (233.17 ₪) ■

הסטוריית צריכה בקוט"ש

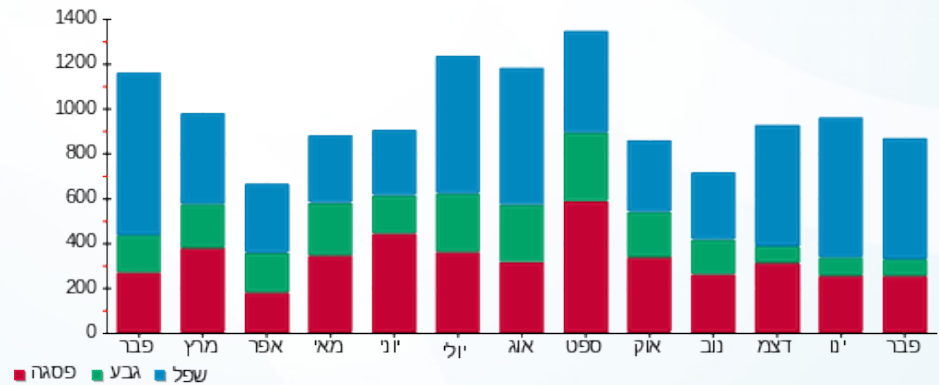

02/03/21 תאריך הפקה:
 28/02/21 תאריך קריאה נוכחית:
 01/02/21 תאריך קריאה קודמת:

שם דייר: דירה 524 - שטרן-גולדין אביב וסיון (ניר)
 שם אתר: קיבוץ להב

לקוח/ה נכבד/ה, אנו מתכבדים להגיש את חישוב צריכת החשמל לתקופה 01/02/21 - 28/02/21:

דירה 524 - שטרן-גולדין אביב וסיון (ניר) - 1 - 13129436(0x0)

סוג תעריף	סוג צריכה	קריאה קודמת	קריאה נוכחית	סה"כ צריכה בקוט"ש	מחיר לקוט"ש בא"ג	סה"כ לתשלום
פרטי חשבון עבור תאריכים:		01/02/21	28/02/21			
767		15,350.30	16,166.50	816.20	43.30	353.41 ₪

סה"כ לדייר:

שיא ביקוש	סה"כ
	816.20
	353.41 ₪

21.03 ₪	תשלום קבוע	
0.00 ₪	תשלום עבור גודל חיבור בKVA (0x0)	
374.44 ₪	סה"כ לתשלום	לא כולל מע"מ

התפלגות חיוב בש"ח לפי תעו"ז

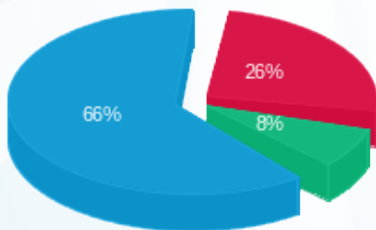

פסגה (91.45 ₪) ■
 גבע (27.06 ₪) ■
 שפל (234.90 ₪) ■

הסטוריית צריכה בקוט"ש

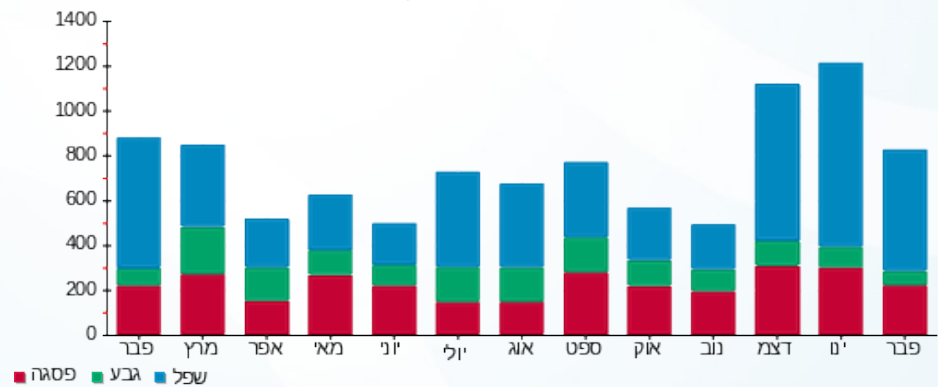

02/03/21 תאריך הפקה:
 28/02/21 תאריך קריאה נוכחית:
 01/02/21 תאריך קריאה קודמת:

שם דייר: דירה 525 - כהן יואב
 שם אתר: קיבוץ להב

לקוח/ה נכבד/ה, אנו מתכבדים להגיש את חישוב צריכת החשמל לתקופה 01/02/21 - 28/02/21:

דירה 525 - כהן יואב - 1 - 13141037(0x0)

סוג תעריף	סוג צריכה	קריאה קודמת	קריאה נוכחית	סה"כ צריכה בקוט"ש	מחיר לקוט"ש בא"ג	סה"כ לתשלום
פרטי חשבון עבור תאריכים:		01/02/21	28/02/21			
767		11,193.70	12,015.10	821.40	43.30	355.67 ₪

סה"כ לדירה:

שיא ביקוש	סה"כ
	821.40
	355.67 ₪

21.03 ₪	תשלום קבוע	
0.00 ₪	תשלום עבור גודל חיבור בKVA (0x0)	
376.70 ₪	סה"כ לתשלום	לא כולל מע"מ

התפלגות חיוב בש"ח לפי תעו"ז

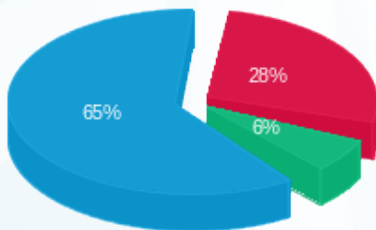

פסגה (100.46 ₪) ■
 גבע (22.78 ₪) ■
 שפל (232.43 ₪) ■

הסטוריית צריכה בקוט"ש

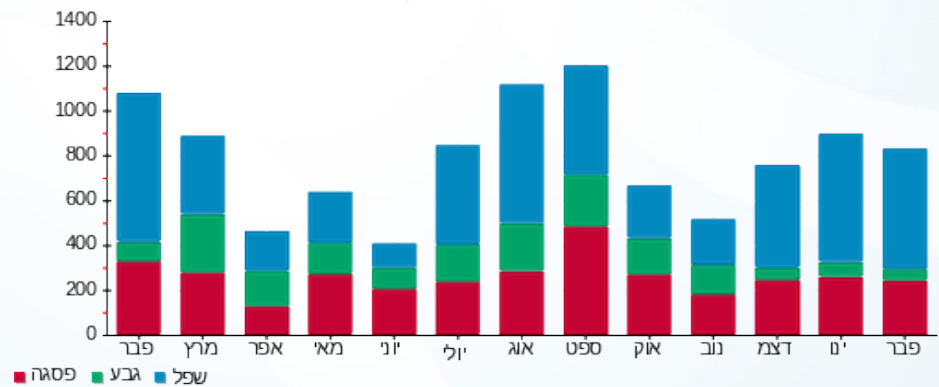

02/03/21 תאריך הפקה:
 28/02/21 תאריך קריאה נוכחית:
 01/02/21 תאריך קריאה קודמת:

שם דייר: דירה 527 - מנדה
 שם אתר: קיבוץ להב

לקוח/ה נכבד/ה, אנו מתכבדים להגיש את חישוב צריכת החשמל לתקופה 01/02/21 - 28/02/21:

דירה 527 - מנדה - 1 - 13141038(0x0)

סוג תעריף	סוג צריכה	קריאה קודמת	קריאה נוכחית	סה"כ צריכה בקוט"ש	מחיר לקוט"ש בא"ג	סה"כ לתשלום
פרטי חשבון עבור תאריכים:		01/02/21	28/02/21			
767		10,588.20	11,950.50	1,362.30	43.30	589.88 ₪

סה"כ לדייר:

שיא ביקוש	סה"כ
	1,362.30
	589.88 ₪

21.03 ₪	תשלום קבוע	
0.00 ₪	תשלום עבור גודל חיבור בKVA (0x0)	
610.91 ₪	סה"כ לתשלום	לא כולל מע"מ

התפלגות חיוב בש"ח לפי תעו"ז

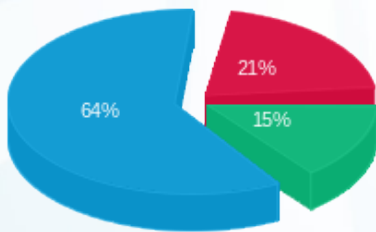

פסגה (125.09 ₪) 64%
 גבע (86.56 ₪) 15%
 שפל (378.23 ₪) 21%

הסטוריית צריכה בקוט"ש

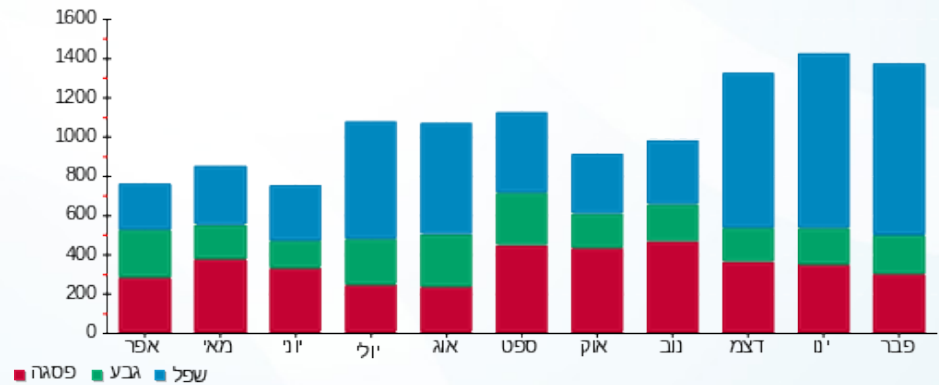

02/03/21 תאריך הפקה:
 28/02/21 תאריך קריאה נוכחית:
 01/02/21 תאריך קריאה קודמת:

שם דייר: דירה 528 - גרין אופק
 שם אתר: קיבוץ להב

לקוח/ה נכבד/ה, אנו מתכבדים להגיש את חישוב צריכת החשמל לתקופה 01/02/21 - 28/02/21:

דירה 528 - גרין אופק - 1 - 13163593(0x0)

סוג תעריף	סוג צריכה	קריאה קודמת	קריאה נוכחית	סה"כ צריכה בקוט"ש	מחיר לקוט"ש בא"ג	סה"כ לתשלום
פרטי חשבון עבור תאריכים:		01/02/21	28/02/21			
767		12,592.50	13,368.20	775.70	43.30	335.88 ₪

סה"כ לדייר:

שיא ביקוש	סה"כ
	775.70
	335.88 ₪

21.03 ₪	תשלום קבוע	
0.00 ₪	תשלום עבור גודל חיבור בKVA (0x0)	
356.91 ₪	סה"כ לתשלום	לא כולל מע"מ

התפלגות חיוב בש"ח לפי תעו"ז

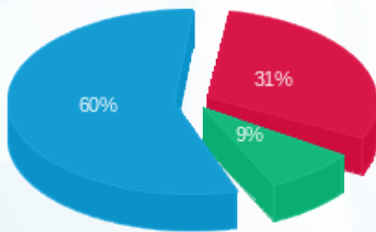

פסגה (105.61 ₪) ■
 גבע (29.14 ₪) ■
 שפל (201.13 ₪) ■

הסטוריית צריכה בקוט"ש

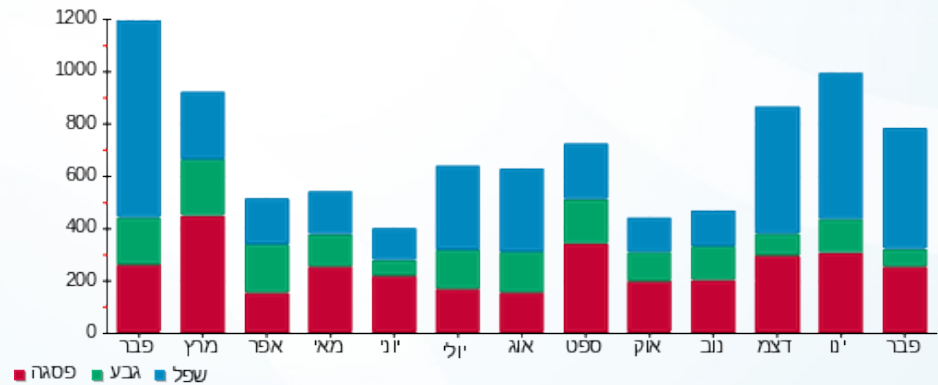

02/03/21 תאריך הפקה:
 28/02/21 תאריך קריאה נוכחית:
 01/02/21 תאריך קריאה קודמת:

שם דייר: דירה 529 - אמש
 שם אתר: קיבוץ להב

לקוח/ה נכבד/ה, אנו מתכבדים להגיש את חישוב צריכת החשמל לתקופה 01/02/21 - 28/02/21:

דירה 529 - אמש - 1 - 13141025(0x0)

סוג תעריף	סוג צריכה	קריאה קודמת	קריאה נוכחית	סה"כ צריכה בקוט"ש	מחיר לקוט"ש בא"ג	סה"כ לתשלום
פרטי חשבון עבור תאריכים:		01/02/21	28/02/21			
767		11,870.00	12,880.00	1,010.00	43.30	437.33 ₪

סה"כ לדייר:

שיא ביקוש	סה"כ
	1,010.00
	437.33 ₪

21.03 ₪	תשלום קבוע	
0.00 ₪	תשלום עבור גודל חיבור בKVA (0x0)	
458.36 ₪	סה"כ לתשלום	לא כולל מע"מ

התפלגות חיוב בש"ח לפי תעו"ז

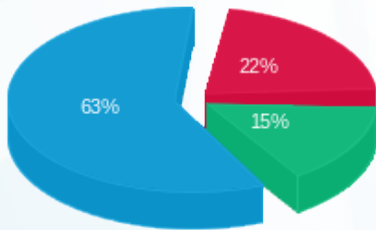

פסגה (96.39 ₪) ■
 גבע (67.33 ₪) ■
 שפל (273.61 ₪) ■

הסטוריית צריכה בקוט"ש

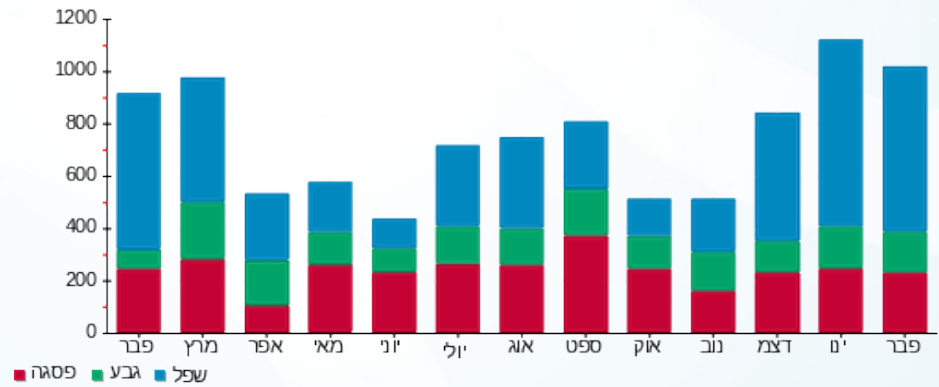

02/03/21 תאריך הפקה:
 28/02/21 תאריך קריאה נוכחית:
 01/02/21 תאריך קריאה קודמת:

שם דייר: דירה 530 - אביבי
 שם אתר: קיבוץ להב

לקוח/ה נכבד/ה, אנו מתכבדים להגיש את חישוב צריכת החשמל לתקופה 01/02/21 - 28/02/21:

דירה 530 - אביבי - 1 - 13141034(0x0)

סוג תעריף	סוג צריכה	קריאה קודמת	קריאה נוכחית	סה"כ צריכה בקוט"ש	מחיר לקוט"ש בא"ג	סה"כ לתשלום
פרטי חשבון עבור תאריכים:		01/02/21	28/02/21			
767		14,520.10	15,556.40	1,036.30	43.30	448.72 ₪

סה"כ לדייר:

שיא ביקוש	סה"כ
	1,036.30
	448.72 ₪

21.03 ₪	תשלום קבוע	
0.00 ₪	תשלום עבור גודל חיבור בKVA (0x0)	
469.75 ₪	סה"כ לתשלום	לא כולל מע"מ

התפלגות חיוב בש"ח לפי תעו"ז

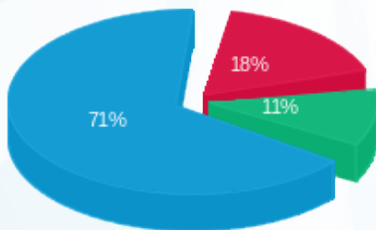

פסגה (80.06 ₪)
 גבע (49.92 ₪)
 שפל (318.73 ₪)

הסטוריית צריכה בקוט"ש

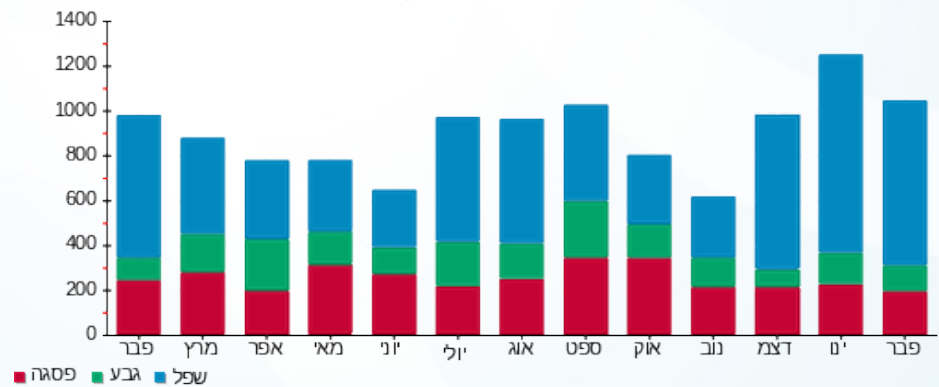

02/03/21 תאריך הפקה:
 28/02/21 תאריך קריאה נוכחית:
 01/02/21 תאריך קריאה קודמת:

שם דייר: דירה 531 - פרנקל
 שם אתר: קיבוץ להב

לקוח/ה נכבד/ה, אנו מתכבדים להגיש את חישוב צריכת החשמל לתקופה 01/02/21 - 28/02/21:

דירה 531 - פרנקל - 1 - 13141035(0x0)

סוג תעריף	סוג צריכה	קריאה קודמת	קריאה נוכחית	סה"כ צריכה בקוט"ש	מחיר לקוט"ש בא"ג	סה"כ לתשלום
פרטי חשבון עבור תאריכים:		01/02/21	28/02/21			
767		13,696.40	14,469.60	773.20	43.30	334.80 ₪

סה"כ לדייר:

שיא ביקוש	סה"כ
	773.20
	334.80 ₪

תשלום קבוע	תשלום עבור גודל חיבור בKVA (0x0)	סה"כ לתשלום	לא כולל מע"מ
21.03 ₪	0.00 ₪	355.83 ₪	

התפלגות חיוב בש"ח לפי תעו"ז

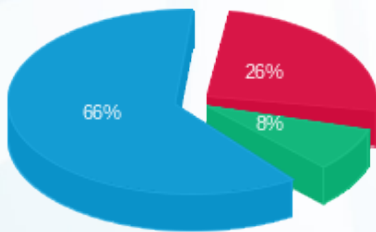

פסגה (86.73 ₪) ■
 גבע (27.84 ₪) ■
 שפל (220.22 ₪) ■

הסטוריית צריכה בקוט"ש

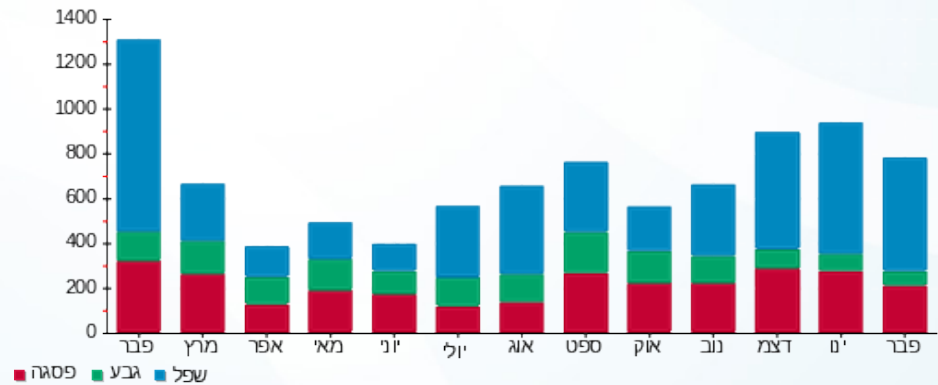

02/03/21 תאריך הפקה:
 28/02/21 תאריך קריאה נוכחית:
 01/02/21 תאריך קריאה קודמת:

שם דייר: דירה 532 - רדינסקי
 שם אתר: קיבוץ להב

לקוח/ה נכבד/ה, אנו מתכבדים להגיש את חישוב צריכת החשמל לתקופה 01/02/21 - 28/02/21:

דירה 532 - רדינסקי - 1 - 13141027(0x0)

סוג תעריף	סוג צריכה	קריאה קודמת	קריאה נוכחית	סה"כ צריכה בקוט"ש	מחיר לקוט"ש בא"ג	סה"כ לתשלום
		01/02/21	28/02/21			
פרטי חשבון עבור תאריכים:				9,537.40	43.30	246.12 ₪
767		8,969.00		568.40		

סה"כ לדייר:

שיא ביקוש	סה"כ
	568.40
	246.12 ₪

21.03 ₪	תשלום קבוע	
0.00 ₪	תשלום עבור גודל חיבור בKVA (0x0)	
267.15 ₪	סה"כ לתשלום	לא כולל מע"מ

התפלגות חיוב בש"ח לפי תעו"ז

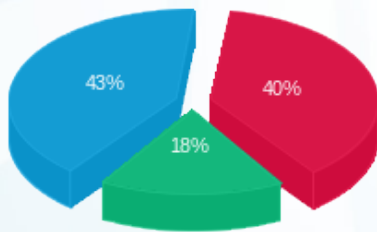

פסגה (₪ 97.30)
 גבע (₪ 43.86)
 שפל (₪ 104.96)

הסטוריית צריכה בקוט"ש

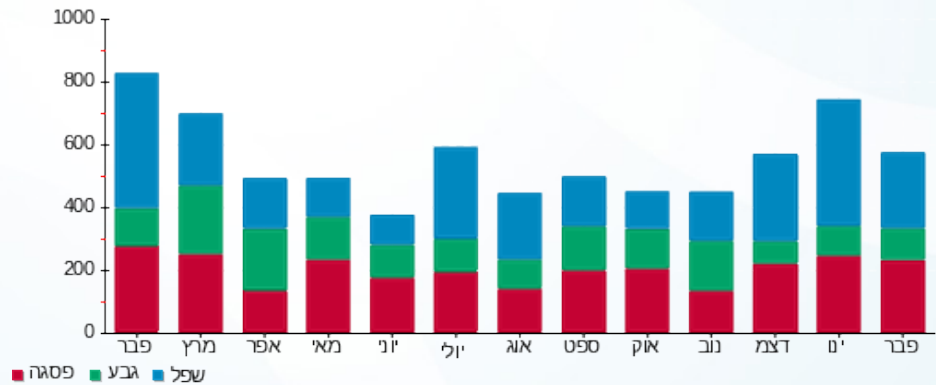

02/03/21 תאריך הפקה:
 28/02/21 תאריך קריאה נוכחית:
 01/02/21 תאריך קריאה קודמת:

שם דייר: דירה 534 - קורין
 שם אתר: קיבוץ להב

לקוח/ה נכבד/ה, אנו מתכבדים להגיש את חישוב צריכת החשמל לתקופה 01/02/21 - 28/02/21:

דירה 534 - קורין - 1 - 13141119(0x0)

סוג תעריף	סוג צריכה	קריאה קודמת	קריאה נוכחית	סה"כ צריכה בקוט"ש	מחיר לקוט"ש בא"ג	סה"כ לתשלום
פרטי חשבון עבור תאריכים:		01/02/21	28/02/21			
767		4,358.50	5,160.20	801.70	43.30	347.14 ₪

סה"כ לדייר:

שיא ביקוש	סה"כ
	801.70
	347.14 ₪

21.03 ₪	תשלום קבוע	
0.00 ₪	תשלום עבור גודל חיבור בKVA (0x0)	
368.17 ₪	סה"כ לתשלום	לא כולל מע"מ

התפלגות חיוב בש"ח לפי תעו"ז

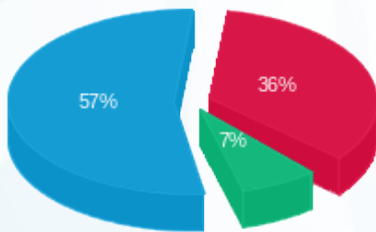

פסגה (124.66 ₪) 57%
 גבע (25.85 ₪) 7%
 שפל (196.63 ₪) 36%

הסטוריית צריכה בקוט"ש

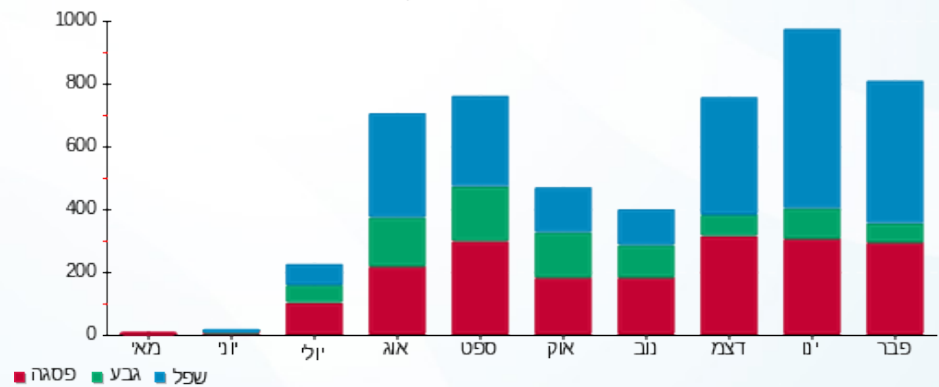

02/03/21 תאריך הפקה:
 28/02/21 תאריך קריאה נוכחית:
 01/02/21 תאריך קריאה קודמת:

שם דייר: דירה 535 - עדין
 שם אתר: קיבוץ להב

לקוח/ה נכבד/ה, אנו מתכבדים להגיש את חישוב צריכת החשמל לתקופה 01/02/21 - 28/02/21:

דירה 535 - עדין - 1 - 13129443(0x0)

סוג תעריף	סוג צריכה	קריאה קודמת	קריאה נוכחית	סה"כ צריכה בקוט"ש	מחיר לקוט"ש בא"ג	סה"כ לתשלום
פרטי חשבון עבור תאריכים:		01/02/21	28/02/21			
767		12,493.10	13,312.90	819.80	43.30	354.97 ₪

סה"כ לדייר:

שיא ביקוש	סה"כ
	819.80
	354.97 ₪

תשלום קבוע	תשלום עבור גודל חיבור בKVA (0x0)	סה"כ לתשלום	לא כולל מע"מ
21.03 ₪	0.00 ₪	376.00 ₪	

התפלגות חיוב בש"ח לפי תעו"ז

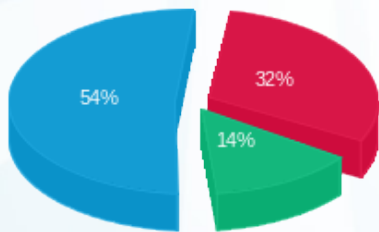

פסגה (113.32 ₪) ■
 גבע (49.62 ₪) ■
 שפל (192.04 ₪) ■

הסטוריית צריכה בקוט"ש

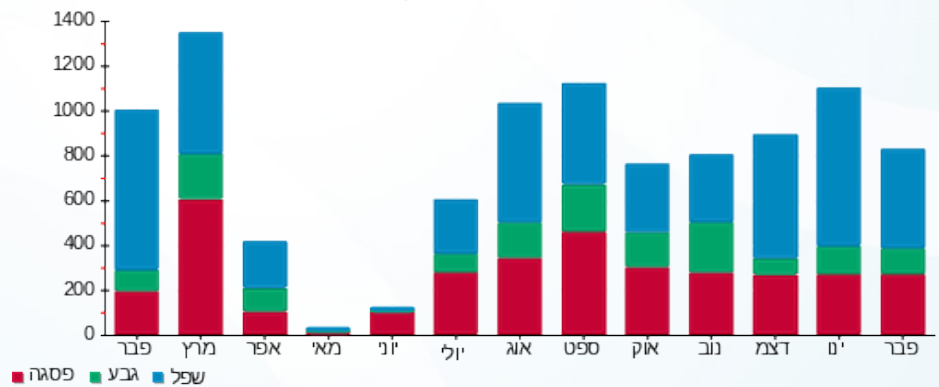

02/03/21 תאריך הפקה:
 28/02/21 תאריך קריאה נוכחית:
 01/02/21 תאריך קריאה קודמת:

שם דייר: דירה 536 - הראל
 שם אתר: קיבוץ להב

לקוח/ה נכבד/ה, אנו מתכבדים להגיש את חישוב צריכת החשמל לתקופה 01/02/21 - 28/02/21:

דירה 536 - הראל - 1 - 13141101(0x0)

סוג תעריף	סוג צריכה	קריאה קודמת	קריאה נוכחית	סה"כ צריכה בקוט"ש	מחיר לקוט"ש בא"ג	סה"כ לתשלום
פרטי חשבון עבור תאריכים:		01/02/21	28/02/21			
767		16,039.10	17,164.50	1,125.40	43.30	487.30 ₪

סה"כ לדייר:

שיא ביקוש	סה"כ
	1,125.40
	487.30 ₪

21.03 ₪	תשלום קבוע	
0.00 ₪	תשלום עבור גודל חיבור בKVA (0x0)	
508.33 ₪	סה"כ לתשלום	לא כולל מע"מ

התפלגות חיוב בש"ח לפי תעו"ז

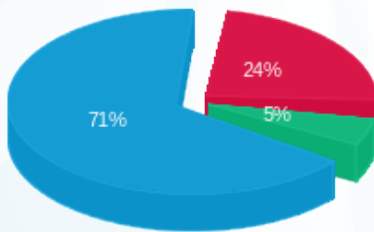

פסגה (116.61 ₪)
 גבע (25.07 ₪)
 שפל (345.62 ₪)

הסטוריית צריכה בקוט"ש

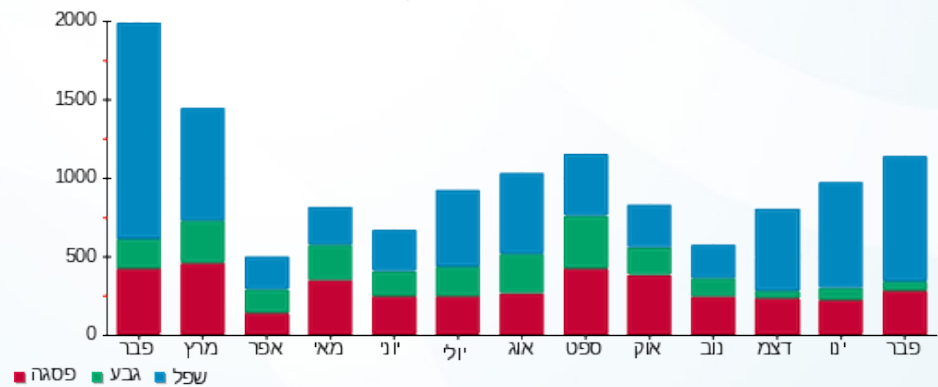

02/03/21 תאריך הפקה:
 28/02/21 תאריך קריאה נוכחית:
 01/02/21 תאריך קריאה קודמת:

שם דייר: דירה 537 - רן/פלד
 שם אתר: קיבוץ להב

לקוח/ה נכבד/ה, אנו מתכבדים להגיש את חישוב צריכת החשמל לתקופה 01/02/21 - 28/02/21:

דירה 537 - רן/פלד - 1 - 13141041(0x0)

סוג תעריף	סוג צריכה	קריאה קודמת	קריאה נוכחית	סה"כ צריכה בקוט"ש	מחיר לקוט"ש בא"ג	סה"כ לתשלום
פרטי חשבון עבור תאריכים:		01/02/21	28/02/21			
767		15,197.80	16,232.40	1,034.60	43.30	447.98 ₪

סה"כ לדייר:

שיא ביקוש	סה"כ
	1,034.60
	447.98 ₪

21.03 ₪	תשלום קבוע	
0.00 ₪	תשלום עבור גודל חיבור בKVA (0x0)	
469.01 ₪	סה"כ לתשלום	לא כולל מע"מ

התפלגות חיוב בש"ח לפי תעו"ז

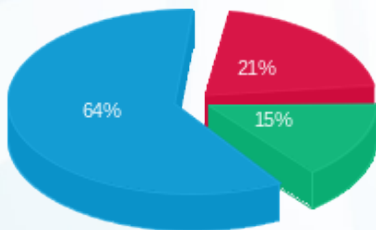

פסגה (₪ 93.74)
 גבע (₪ 65.90)
 שפל (₪ 288.33)

הסטוריית צריכה בקוט"ש

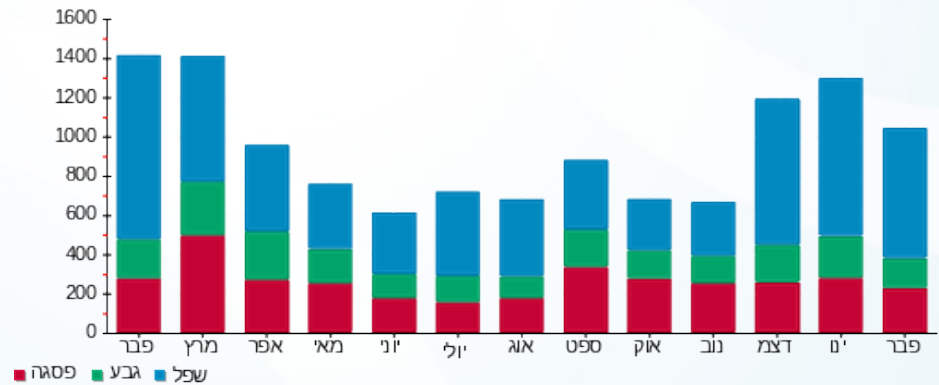

02/03/21 תאריך הפקה:
 28/02/21 תאריך קריאה נוכחית:
 01/02/21 תאריך קריאה קודמת:

שם דייר: דירה 538 - אוחיון
 שם אתר: קיבוץ להב

לקוח/ה נכבד/ה, אנו מתכבדים להגיש את חישוב צריכת החשמל לתקופה 01/02/21 - 28/02/21:

דירה 538 - אוחיון - 1 - 13141036(0x0)

סוג תעריף	סוג צריכה	קריאה קודמת	קריאה נוכחית	סה"כ צריכה בקוט"ש	מחיר לקוט"ש בא"ג	סה"כ לתשלום
פרטי חשבון עבור תאריכים:		01/02/21	28/02/21			
767		13,595.20	14,576.90	981.70	43.30	425.08 ₪

סה"כ לדייר:

שיא ביקוש	סה"כ
	981.70
	425.08 ₪

תשלום קבוע	תשלום עבור גודל חיבור בKVA (0x0)	סה"כ לתשלום	לא כולל מע"מ
21.03 ₪	0.00 ₪	446.11 ₪	

התפלגות חיוב בש"ח לפי תעו"ז

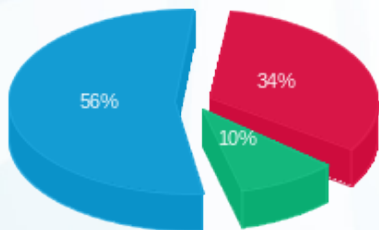

פסגה (143.89 ₪) 56%
 גבע (41.05 ₪) 10%
 שפל (240.14 ₪) 34%

הסטוריית צריכה בקוט"ש

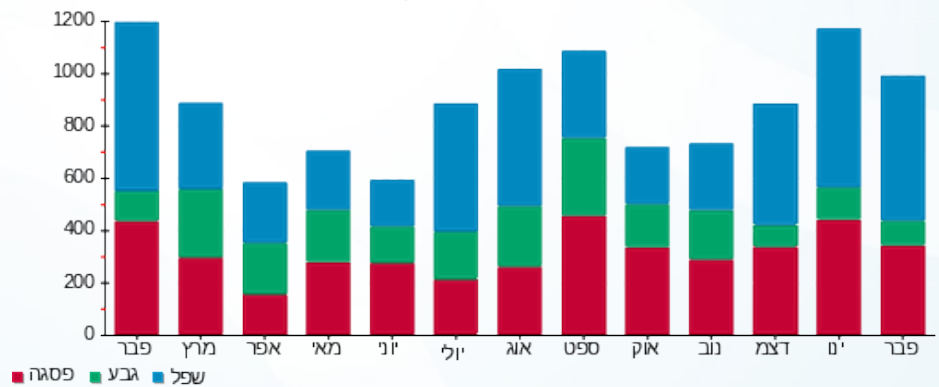

02/03/21 תאריך הפקה:
 28/02/21 תאריך קריאה נוכחית:
 01/02/21 תאריך קריאה קודמת:

שם דייר: דירה 539 - ורד
 שם אתר: קיבוץ להב

לקוח/ה נכבד/ה, אנו מתכבדים להגיש את חישוב צריכת החשמל לתקופה 01/02/21 - 28/02/21:

דירה 539 - ורד - 1 - 13141029(0x0)

סוג תעריף	סוג צריכה	קריאה קודמת	קריאה נוכחית	סה"כ צריכה בקוט"ש	מחיר לקוט"ש בא"ג	סה"כ לתשלום
פרטי חשבון עבור תאריכים:		01/02/21	28/02/21			
767		24,477.10	26,569.00	2,091.90	43.30	905.79 ₪

סה"כ לדייר:

שיא ביקוש	סה"כ
	2,091.90
	905.79 ₪

תשלום קבוע	תשלום עבור גודל חיבור בKVA (0x0)	סה"כ לתשלום	לא כולל מע"מ
21.03 ₪	0.00 ₪	926.82 ₪	

התפלגות חיוב בש"ח לפי תעו"ז

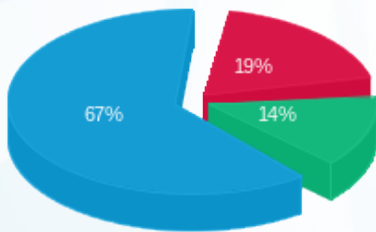

פסגה (175.32 ₪) 19%
 גבע (125.27 ₪) 14%
 שפל (605.20 ₪) 67%

הסטוריית צריכה בקוט"ש

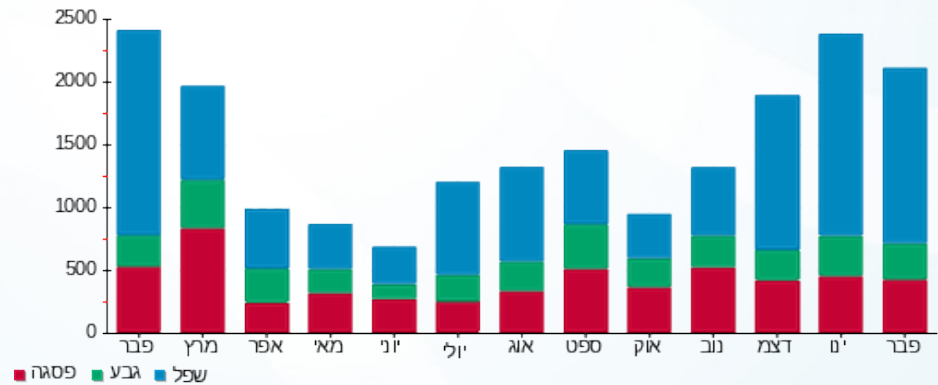

02/03/21 תאריך הפקה:
 28/02/21 תאריך קריאה נוכחית:
 01/02/21 תאריך קריאה קודמת:

שם דייר: דירה 540 - רגב
 שם אתר: קיבוץ להב

לקוח/ה נכבד/ה, אנו מתכבדים להגיש את חישוב צריכת החשמל לתקופה 01/02/21 - 28/02/21:

דירה 540 - רגב - 1 - 13141120(0x0)

סוג תעריף	סוג צריכה	קריאה קודמת	קריאה נוכחית	סה"כ צריכה בקוט"ש	מחיר לקוט"ש בא"ג	סה"כ לתשלום
פרטי חשבון עבור תאריכים:		01/02/21	28/02/21			
767		13,056.90	14,040.60	983.70	43.30	425.94 ₪

סה"כ לדייר:

שיא ביקוש	סה"כ
	983.70
	425.94 ₪

תשלום קבוע	תשלום עבור גודל חיבור בKVA (0x0)	סה"כ לתשלום	לא כולל מע"מ
21.03 ₪	0.00 ₪	446.97 ₪	

התפלגות חיוב בש"ח לפי תעו"ז

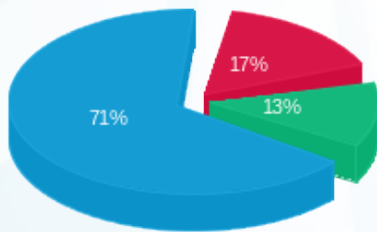

פסגה (70.75 ₪) 71%
 גבע (53.48 ₪) 17%
 שפל (301.71 ₪) 13%

הסטוריית צריכה בקוט"ש

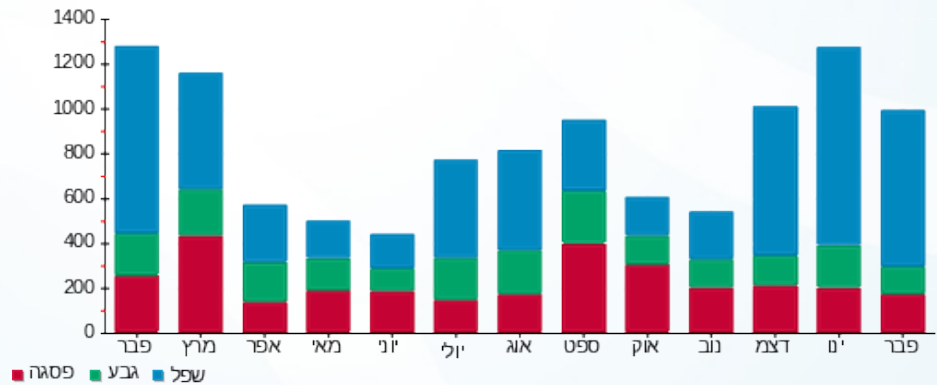

02/03/21 תאריך הפקה:
 28/02/21 תאריך קריאה נוכחית:
 01/02/21 תאריך קריאה קודמת:

שם דייר: דירה 541 - בלוק
 שם אתר: קיבוץ להב

לקוח/ה נכבד/ה, אנו מתכבדים להגיש את חישוב צריכת החשמל לתקופה 01/02/21 - 28/02/21:

דירה 541 - בלוק 1 - 13129385(0x0)

סוג תעריף	סוג צריכה	קריאה קודמת	קריאה נוכחית	סה"כ צריכה בקוט"ש	מחיר לקוט"ש בא"ג	סה"כ לתשלום
פרטי חשבון עבור תאריכים:		01/02/21	28/02/21			
767		20,999.10	22,666.20	1,667.10	43.30	721.85 ₪

סה"כ לדירה:

שיא ביקוש	סה"כ
	1,667.10
	721.85 ₪

תשלום קבוע	תשלום עבור גודל חיבור ב-KVA (0x0)	סה"כ לתשלום	לא כולל מע"מ
21.03 ₪	0.00 ₪	742.88 ₪	

התפלגות חיוב בש"ח לפי תעו"ז

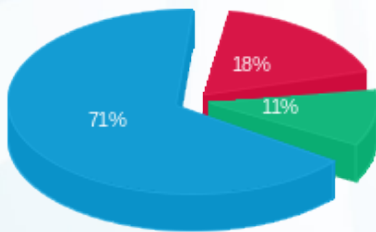

פסגה (131.03 ₪) 18%
 גבע (77.98 ₪) 11%
 שפל (512.85 ₪) 71%

הסטוריית צריכה בקוט"ש

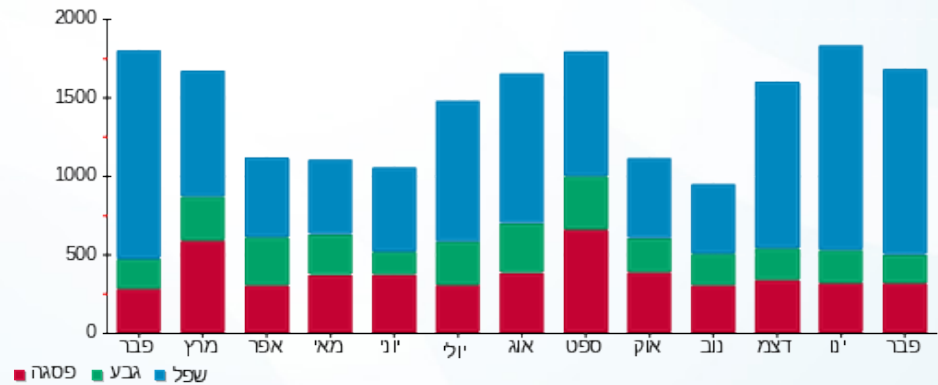

02/03/21 תאריך הפקה:
 28/02/21 תאריך קריאה נוכחית:
 01/02/21 תאריך קריאה קודמת:

שם דייר: דירה 542- רביד הראל וטלי
 שם אתר: קיבוץ להב

לקוח/ה נכבד/ה, אנו מתכבדים להגיש את חישוב צריכת החשמל לתקופה 01/02/21 - 28/02/21:

דירה 542- רביד הראל וטלי - 1 - 13141121(0x0)

סוג תעריף	סוג צריכה	קריאה קודמת	קריאה נוכחית	סה"כ צריכה בקוט"ש	מחיר לקוט"ש בא"ג	סה"כ לתשלום
פרטי חשבון עבור תאריכים:		01/02/21	28/02/21			
767		15,811.30	17,377.90	1,566.60	43.30	678.34 ₪

סה"כ לדייר:

שיא ביקוש	סה"כ
	1,566.60
	678.34 ₪

תשלום קבוע	תשלום עבור גודל חיבור בKVA (0x0)	סה"כ לתשלום	לא כולל מע"מ
21.03 ₪	0.00 ₪	699.37 ₪	

התפלגות חיוב בש"ח לפי תעו"ז

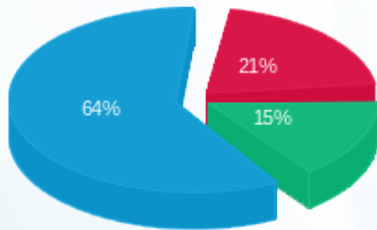

פסגה (142.46 ₪)
 גבע (103.36 ₪)
 שפל (432.52 ₪)

הסטוריית צריכה בקוט"ש

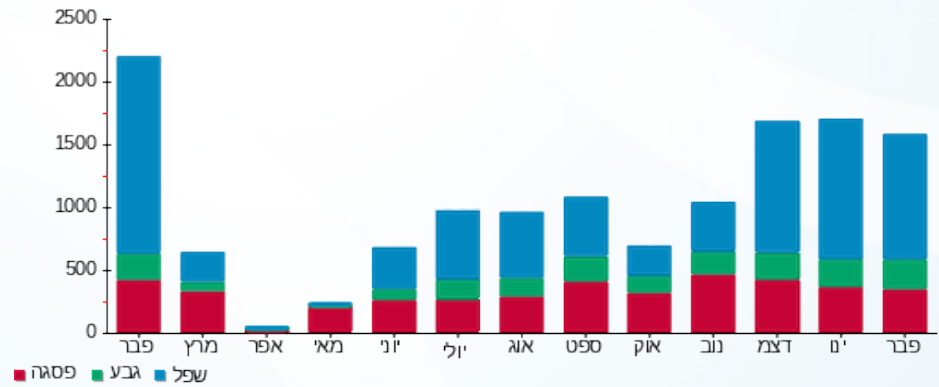

02/03/21 תאריך הפקה:
 28/02/21 תאריך קריאה נוכחית:
 01/02/21 תאריך קריאה קודמת:

שם דייר: דירה 543 - טאיב
 שם אתר: קיבוץ להב

לקוח/ה נכבד/ה, אנו מתכבדים להגיש את חישוב צריכת החשמל לתקופה 01/02/21 - 28/02/21:

דירה 543 - טאיב - 1 - 13140994(0x0)

סוג תעריף	סוג צריכה	קריאה קודמת	קריאה נוכחית	סה"כ צריכה בקוט"ש	מחיר לקוט"ש בא"ג	סה"כ לתשלום
פרטי חשבון עבור תאריכים:		01/02/21	28/02/21			
767		14,098.70	15,476.20	1,377.50	43.30	596.46 ₪

סה"כ לדייר:

שיא ביקוש	סה"כ
	1,377.50
	596.46 ₪

21.03 ₪	תשלום קבוע	
0.00 ₪	תשלום עבור גודל חיבור בKVA (0x0)	
617.49 ₪	סה"כ לתשלום	לא כולל מע"מ

התפלגות חיוב בש"ח לפי תעו"ז

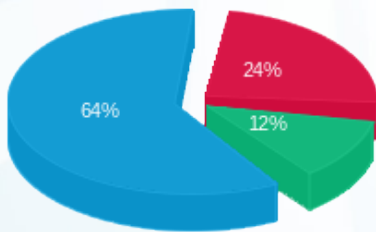

פסגה (145.06 ₪) 64%
 גבע (69.80 ₪) 24%
 שפל (381.60 ₪) 12%

הסטוריית צריכה בקוט"ש

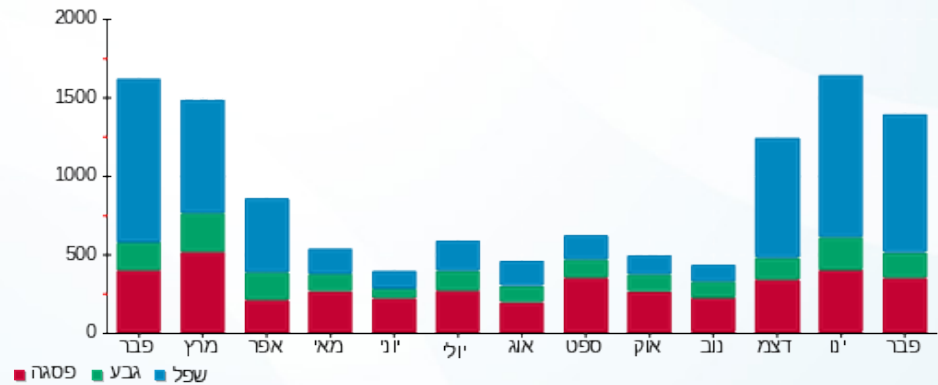

02/03/21 תאריך הפקה:
 28/02/21 תאריך קריאה נוכחית:
 01/02/21 תאריך קריאה קודמת:

שם דייר: דירה 544 גרין איריס ודרור
 שם אתר: קיבוץ להב

לקוח/ה נכבד/ה, אנו מתכבדים להגיש את חישוב צריכת החשמל לתקופה 01/02/21 - 28/02/21:

דירה 544 גרין איריס ודרור - 1 - 13141042(0x0)

סוג תעריף	סוג צריכה	קריאה קודמת	קריאה נוכחית	סה"כ צריכה בקוט"ש	מחיר לקוט"ש בא"ג	סה"כ לתשלום
פרטי חשבון עבור תאריכים:		01/02/21	28/02/21			
767		11,525.90	12,848.60	1,322.70	43.30	572.73 ₪

סה"כ לדייר:

שיא ביקוש	סה"כ
	1,322.70
	572.73 ₪

21.03 ₪	תשלום קבוע	
0.00 ₪	תשלום עבור גודל חיבור בKVA (0x0)	
593.76 ₪	סה"כ לתשלום	לא כולל מע"מ

התפלגות חיוב בש"ח לפי תעו"ז

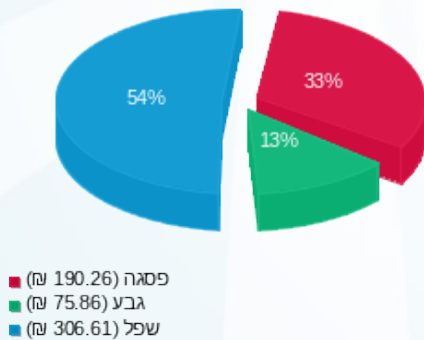

הסטוריית צריכה בקוט"ש

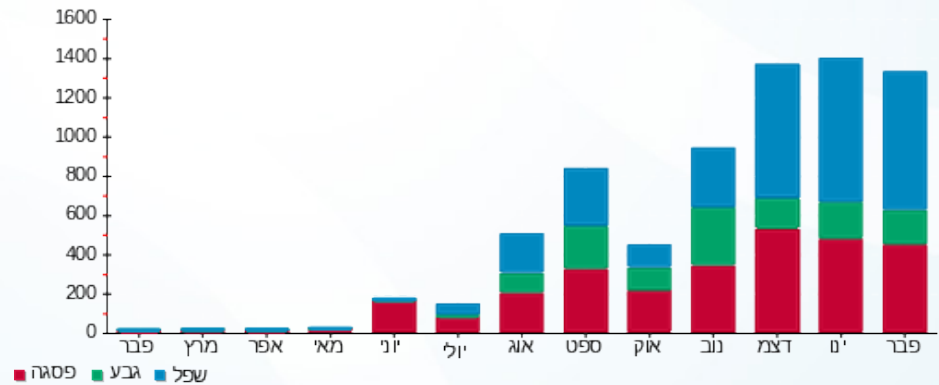

02/03/21 תאריך הפקה:
 28/02/21 תאריך קריאה נוכחית:
 01/02/21 תאריך קריאה קודמת:

שם דייר: דירה 545 בריקל
 שם אתר: קיבוץ להב

לקוח/ה נכבד/ה, אנו מתכבדים להגיש את חישוב צריכת החשמל לתקופה 01/02/21 - 28/02/21:

דירה 545 - בריקל - 1 - 13141026(0x0)

סוג תעריף	סוג צריכה	קריאה קודמת	קריאה נוכחית	סה"כ צריכה בקוט"ש	מחיר לקוט"ש בא"ג	סה"כ לתשלום
פרטי חשבון עבור תאריכים:		01/02/21	28/02/21			
767		12,799.90	13,794.20	994.30	43.30	430.53 ₪

סה"כ לדייר:

שיא ביקוש	סה"כ
	994.30
	430.53 ₪

תשלום קבוע	תשלום עבור גודל חיבור בKVA (0x0)	סה"כ לתשלום	לא כולל מע"מ
21.03 ₪	0.00 ₪	451.56 ₪	

התפלגות חיוב בש"ח לפי תעו"ז

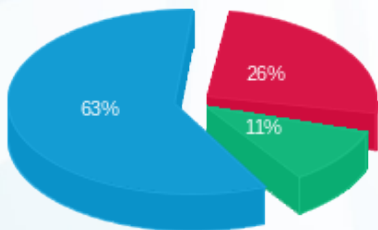

פסגה (113.53 ₪) ■
 גבע (47.15 ₪) ■
 שפל (269.85 ₪) ■

הסטוריית צריכה בקוט"ש

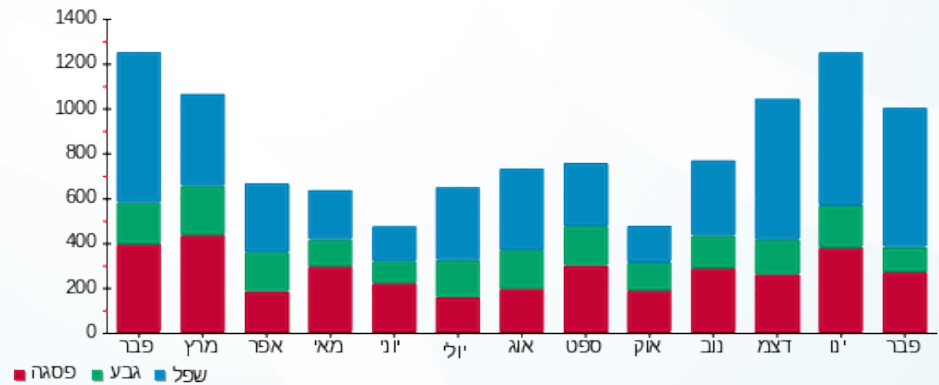

02/03/21 תאריך הפקה:
 28/02/21 תאריך קריאה נוכחית:
 01/02/21 תאריך קריאה קודמת:

שם דייר: דירה 546 - ניאגו לימור ופלג
 שם אתר: קיבוץ להב

לקוח/ה נכבד/ה, אנו מתכבדים להגיש את חישוב צריכת החשמל לתקופה 01/02/21 - 28/02/21:

דירה 546 - ניאגו לימור ופלג - 1 - 13141028(0x0)

סוג תעריף	סוג צריכה	קריאה קודמת	קריאה נוכחית	סה"כ צריכה בקוט"ש	מחיר לקוט"ש בא"ג	סה"כ לתשלום
פרטי חשבון עבור תאריכים:		01/02/21	28/02/21			
767		22,908.90	24,959.00	2,050.10	43.30	887.69 ₪

סה"כ לדייר:

שיא ביקוש	סה"כ
	2,050.10
	887.69 ₪

21.03 ₪	תשלום קבוע	
0.00 ₪	תשלום עבור גודל חיבור ב-KVA (0x0)	
908.72 ₪	סה"כ לתשלום	לא כולל מע"מ

התפלגות חיוב בש"ח לפי תעו"ז

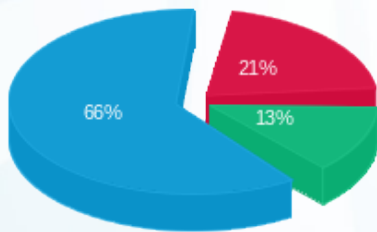

פסגה (189.87 ₪)
 גבע (116.13 ₪)
 שפל (581.69 ₪)

הסטוריית צריכה בקוט"ש

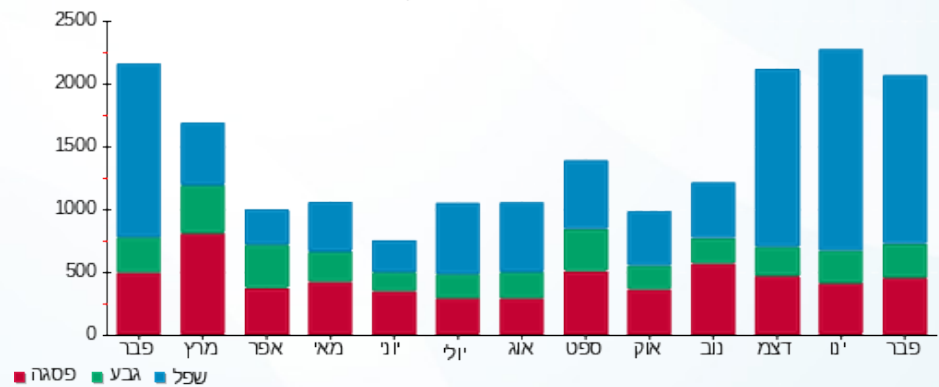



02/03/21 תאריך הפקה:
 28/02/21 תאריך קריאה נוכחית:
 01/02/21 תאריך קריאה קודמת:

שם דייר: דירה 547 - לה גנק
 שם אתר: קיבוץ להב

לקוח/ה נכבד/ה, אנו מתכבדים להגיש את חישוב צריכת החשמל לתקופה 28/02/21 - 01/02/21:

דירה 547 - לה גנק - 1 - 13129432(0x0)

סוג תעריף	סוג צריכה	קריאה קודמת	קריאה נוכחית	סה"כ צריכה בקוט"ש	מחיר לקוט"ש בא"ג	סה"כ לתשלום
פרטי חשבון עבור תאריכים:		01/02/21	28/02/21			
767		11,979.40	12,887.80	908.40	43.30	393.34 ₪

סה"כ לדייר:

שיא ביקוש	סה"כ
	908.40
	393.34 ₪

21.03 ₪	תשלום קבוע	
0.00 ₪	תשלום עבור גודל חיבור ב-KVA (0x0)	
414.37 ₪	סה"כ לתשלום	לא כולל מע"מ

התפלגות חיוב בש"ח לפי תעו"ז

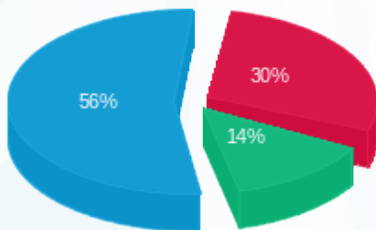

פסגה (116.52 ₪) 56%
 גבע (54.95 ₪) 14%
 שפל (221.87 ₪) 30%

הסטוריית צריכה בקוט"ש

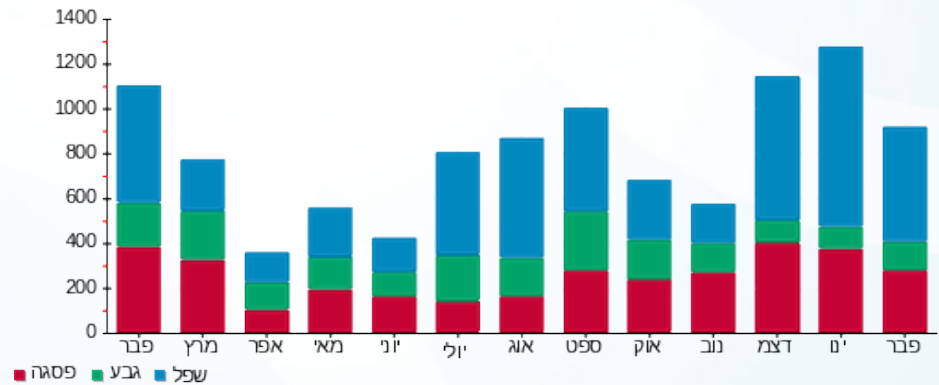

02/03/21 תאריך הפקה:
 28/02/21 תאריך קריאה נוכחית:
 01/02/21 תאריך קריאה קודמת:

שם דייר: דירה 548 - שמואלי רון וליז
 שם אתר: קיבוץ להב

לקוח/ה נכבד/ה, אנו מתכבדים להגיש את חישוב צריכת החשמל לתקופה 01/02/21 - 28/02/21:

דירה 548 - שמואלי רון וליז - 1 - 13129382(0x0)

סוג תעריף	סוג צריכה	קריאה קודמת	קריאה נוכחית	סה"כ צריכה בקוט"ש	מחיר לקוט"ש בא"ג	סה"כ לתשלום
פרטי חשבון עבור תאריכים:		01/02/21	28/02/21			
767		21,275.90	22,738.90	1,463.00	43.30	633.48 ₪

סה"כ לדייר:

שיא ביקוש	סה"כ
	1,463.00
	633.48 ₪

תשלום קבוע	תשלום עבור גודל חיבור בKVA (0x0)	סה"כ לתשלום	לא כולל מע"מ
21.03 ₪	0.00 ₪	654.51 ₪	

התפלגות חיוב בש"ח לפי תעו"ז

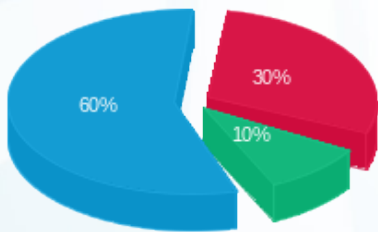

פסגה (192.77 ₪) 30%
 גבע (61.92 ₪) 10%
 שפל (378.79 ₪) 60%

הסטוריית צריכה בקוט"ש

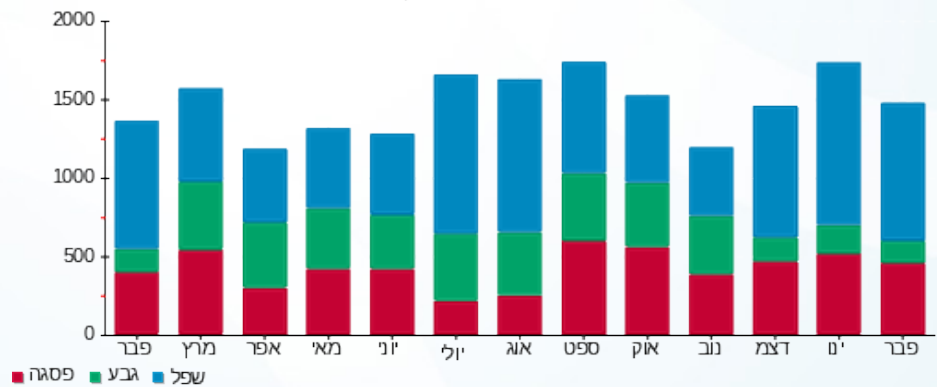

02/03/21 תאריך הפקה:
 28/02/21 תאריך קריאה נוכחית:
 01/02/21 תאריך קריאה קודמת:

שם דייר: הזנה לפילר קט רגל
 שם אתר: קיבוץ להב

לקוח/ה נכבד/ה, אנו מתכבדים להגיש את חישוב צריכת החשמל לתקופה 01/02/21 - 28/02/21:

הזנה לפילר קט רגל - 2 - 18017325(0x0)

סוג תעריף	סוג צריכה	קריאה קודמת	קריאה נוכחית	סה"כ צריכה בקוט"ש	מחיר לקוט"ש בא"ג	סה"כ לתשלום
פרטי חשבון עבור תאריכים:		01/02/21	28/02/21			
767		7,040.40	7,409.00	368.60	43.30	159.60 ₪

סה"כ לדייר:

שיא ביקוש	סה"כ
	368.60
	159.60 ₪

21.03 ₪	תשלום קבוע	
0.00 ₪	תשלום עבור גודל חיבור בKVA (0x0)	
180.63 ₪	סה"כ לתשלום	לא כולל מע"מ

התפלגות חיוב בש"ח לפי תעו"ז

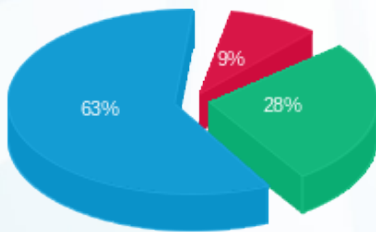

פסגה (14.03 ₪) ■
 גבע (44.86 ₪) ■
 שפל (100.72 ₪) ■

הסטוריית צריכה בקוט"ש

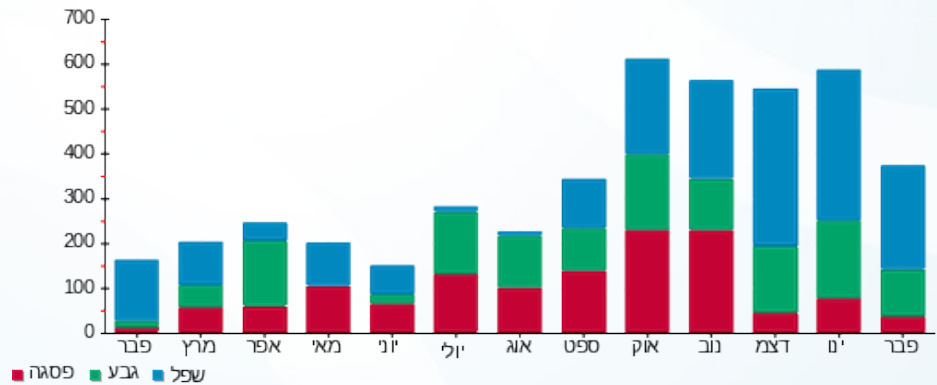

02/03/21 תאריך הפקה:
 28/02/21 תאריך קריאה נוכחית:
 01/02/21 תאריך קריאה קודמת:

שם דייר: מכבסה
 שם אתר: קיבוץ להב

לקוח/ה נכבד/ה, אנו מתכבדים להגיש את חישוב צריכת החשמל לתקופה 01/02/21 - 28/02/21:

מכבסה - 1 - 13127927(0x0)

סוג תעריף	סוג צריכה	קריאה קודמת	קריאה נוכחית	סה"כ צריכה בקוט"ש	מחיר לקוט"ש בא"ג	סה"כ לתשלום
פרטי חשבון עבור תאריכים:		01/02/21	28/02/21			
767		61,351.40	63,480.30	2,128.90	43.30	921.81 ₪

סה"כ לדייר:

שיא ביקוש	סה"כ
	2,128.90
	921.81 ₪

21.03 ₪	תשלום קבוע	
0.00 ₪	תשלום עבור גודל חיבור בKVA (0x0)	
942.84 ₪	סה"כ לתשלום	לא כולל מע"מ

התפלגות חיוב בש"ח לפי תעו"ז

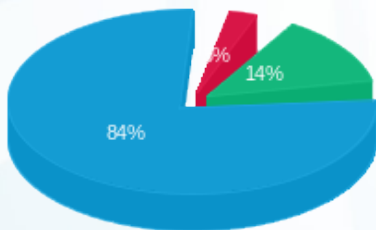

פסגה (25.81 ₪)
 גבע (124.88 ₪)
 שפל (771.13 ₪)

הסטוריית צריכה בקוט"ש

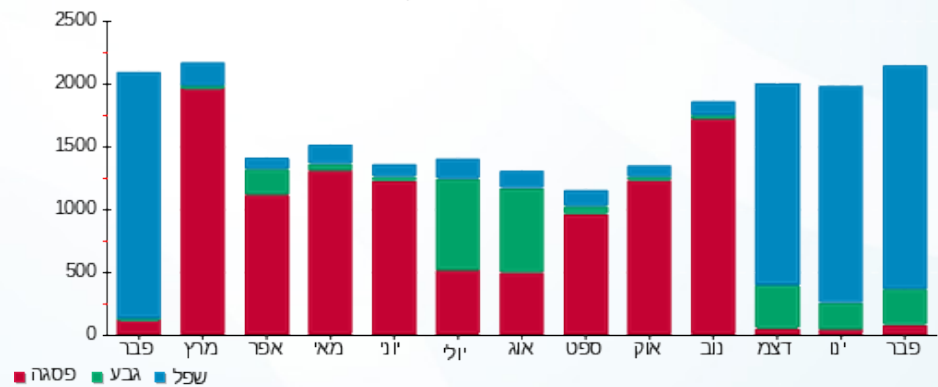



02/03/21 תאריך הפקה:
 28/02/21 תאריך קריאה נוכחית:
 01/02/21 תאריך קריאה קודמת:

שם דייר: עמוד חשמל
 שם אתר: קיבוץ להב

לקוח/ה נכבד/ה, אנו מתכבדים להגיש את חישוב צריכת החשמל לתקופה 01/02/21 - 28/02/21:

עמוד חשמל - 1 - 15112967(0x0)

סוג תעריף	סוג צריכה	קריאה קודמת	קריאה נוכחית	סה"כ צריכה בקוט"ש	מחיר לקוט"ש בא"ג	סה"כ לתשלום
		01/02/21	28/02/21			
777	פסגה	238,512.20	243,256.30	4,744.10	87.59	4,155.36 ₪
778	גבע	135,720.60	137,663.30	1,942.70	53.68	1,042.84 ₪
779	שפל	423,356.50	437,324.60	13,968.10	33.94	4,740.77 ₪

סה"כ לדייר:

פסגה	גבע	שפל	סה"כ	שיא ביקוש
4,744.10	1,942.70	13,968.10	20,654.90	
4,155.36 ₪	1,042.84 ₪	4,740.77 ₪	9,938.97 ₪	

סה"כ צריכה
 סה"כ לתשלום

211.60 ₪	תשלום קבוע	
0.00 ₪	תשלום עבור גודל חיבור בKVA (0x0)	
10,150.57 ₪	סה"כ לתשלום	לא כולל מע"מ

התפלגות חיוב בש"ח לפי תעו"ז

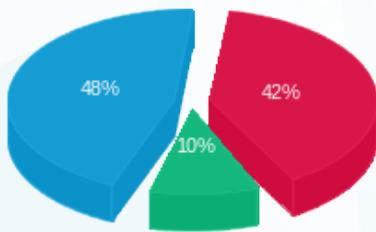

פסגה (4,155.36 ₪) 48%
 גבע (1,042.84 ₪) 10%
 שפל (4,740.77 ₪) 42%

הסטוריית צריכה בקוט"ש

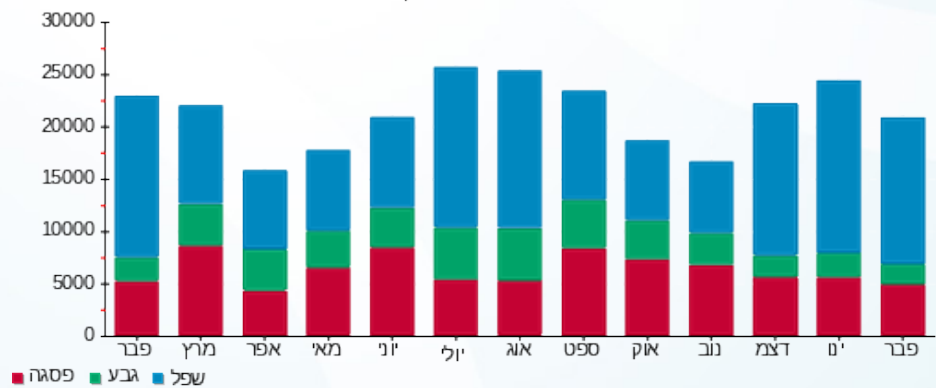

02/03/21 תאריך הפקה:
 28/02/21 תאריך קריאה נוכחית:
 01/02/21 תאריך קריאה קודמת:

שם דייר: פילר 1 - בית חם קומונה
 שם אתר: קיבוץ להב

לקוח/ה נכבד/ה, אנו מתכבדים להגיש את חישוב צריכת החשמל לתקופה 01/02/21 - 28/02/21:

בית חם קומונה - 1 - 13163591(0x0)

סוג תעריף	סוג צריכה	קריאה קודמת	קריאה נוכחית	סה"כ צריכה בקוט"ש	מחיר לקוט"ש בא"ג	סה"כ לתשלום
פרטי חשבון עבור תאריכים:		01/02/21	28/02/21			
767		27,941.10	28,613.60	672.50	43.30	291.19 ₪

סה"כ לדייר:

שיא ביקוש	סה"כ
	672.50
	291.19 ₪

תשלום קבוע	תשלום עבור גודל חיבור בKVA (0x0)	סה"כ לתשלום	לא כולל מע"מ
21.03 ₪	0.00 ₪	312.22 ₪	

התפלגות חיוב בש"ח לפי תעו"ז

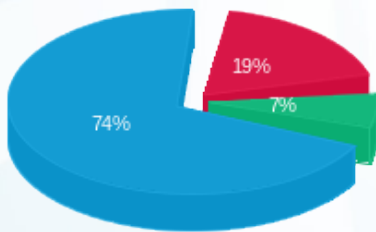

פסגה (54.77 ₪)
 גבע (19.53 ₪)
 שפל (216.89 ₪)

הסטוריית צריכה בקוט"ש

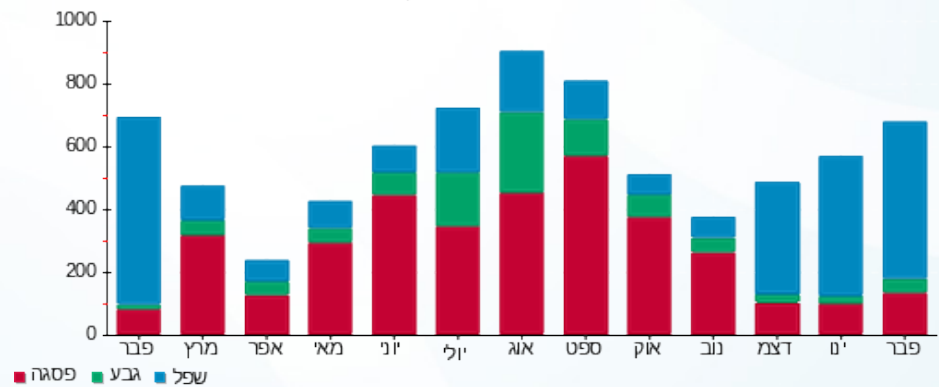

02/03/21

תאריך הפקה:

שם דייר: פילר 1 - סילו - דירה 990 - ליון עמרי נואית ורן
שם אתר: קיבוץ להב

28/02/21

תאריך קריאה נוכחי:

01/02/21

תאריך קריאה קודמת:

לקוח/ה נכבד/ה, אנו מתכבדים להגיש את חישוב צריכת החשמל לתקופה 01/02/21 - 28/02/21:

פילר 1 - סילו - דירה 990 - ליון עמרי נואית ורן - 1 - 13129440(0x0)

סוג תעריף	סוג צריכה	קריאה קודמת	קריאה נוכחית	סה"כ צריכה בקוט"ש	מחיר לקוט"ש בא"ג	סה"כ לתשלום
			28/02/21	01/02/21	פרטי חשבון עבור תאריכים:	
767		16,339.00	17,225.80	886.80	43.30	383.98 ₪

סה"כ לדייר:

שיא ביקוש	סה"כ
	886.80
	383.98 ₪

תשלום קבוע	תשלום עבור גודל חיבור בKVA (0x0)	סה"כ לתשלום	לא כולל מע"מ
21.03 ₪	0.00 ₪	405.01 ₪	

התפלגות חיוב בש"ח לפי תעו"ז

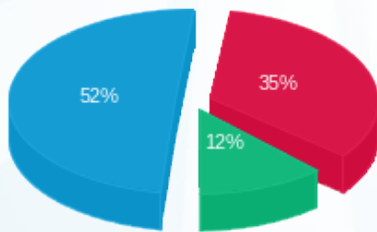

פסגה (135.36 ₪) 52%
גבע (47.41 ₪) 12%
שפל (201.22 ₪) 35%

הסטוריית צריכה בקוט"ש

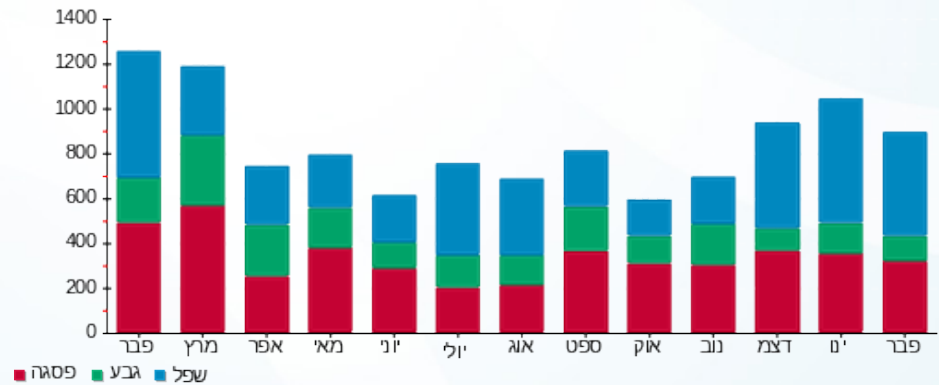

02/03/21

תאריך הפקה:

שם דייר: פילר 1 - סילו - דירה 992 - גרוסמן עינת ועקיבא
שם אתר: קיבוץ להב

28/02/21

תאריך קריאה נוכחי:

01/02/21

תאריך קריאה קודמת:

לקוח/ה נכבד/ה, אנו מתכבדים להגיש את חישוב צריכת החשמל לתקופה 28/02/21 - 01/02/21:

פילר 1 - סילו - דירה 992 - גרוסמן עינת ועקיבא - 1 - 13129427(0x0)

סוג תעריף	סוג צריכה	קריאה קודמת	קריאה נוכחית	סה"כ צריכה בקוט"ש	מחיר לקוט"ש בא"ג	סה"כ לתשלום
פרטי חשבון עבור תאריכים:		01/02/21	28/02/21			
767		13,102.70	13,868.80	766.10	43.30	331.72 ₪

סה"כ לדייר:

שיא ביקוש	סה"כ
	766.10
	331.72 ₪

21.03 ₪	תשלום קבוע	
0.00 ₪	תשלום עבור גודל חיבור בKVA (0x0)	
352.75 ₪	סה"כ לתשלום	לא כולל מע"מ

התפלגות חיוב בש"ח לפי תעו"ז

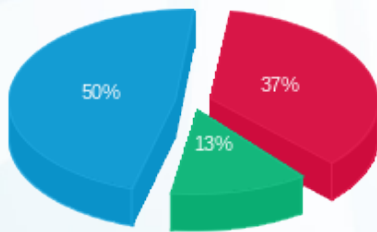

פסגה (122.80 ₪) ■
גבע (44.56 ₪) ■
שפל (164.37 ₪) ■

הסטוריית צריכה בקוט"ש

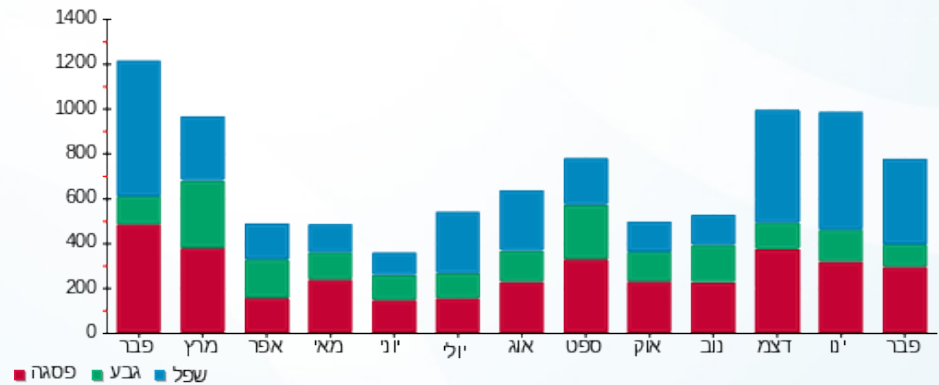

02/03/21 תאריך הפקה:
 28/02/21 תאריך קריאה נוכחי:
 01/02/21 תאריך קריאה קודמת:

שם דייר: פילר 1 - סילו - דירה 993 - קינן נורית וציון
 שם אתר: קיבוץ להב

לקוח/ה נכבד/ה, אנו מתכבדים להגיש את חישוב צריכת החשמל לתקופה 01/02/21 - 28/02/21:

פילר 1 - סילו - דירה 993 - קינן נורית וציון - 1 - 13163602(0x0)

סוג תעריף	סוג צריכה	קריאה קודמת	קריאה נוכחית	סה"כ צריכה בקוט"ש	מחיר לקוט"ש בא"ג	סה"כ לתשלום
פרטי חשבון עבור תאריכים:		01/02/21	28/02/21			
767		16,851.40	17,893.50	1,042.10	43.30	451.23 ₪

סה"כ לדייר:

שיא ביקוש	סה"כ
	1,042.10
	451.23 ₪

תשלום קבוע	תשלום עבור גודל חיבור בKVA (0x0)	סה"כ לתשלום	לא כולל מע"מ
21.03 ₪	0.00 ₪	472.26 ₪	

התפלגות חיוב בש"ח לפי תעו"ז

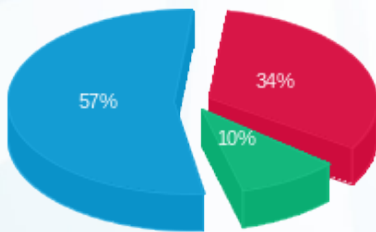

פסגה (151.81 ₪) 57%
 גבע (43.99 ₪) 10%
 שפל (255.43 ₪) 34%

הסטוריית צריכה בקוט"ש

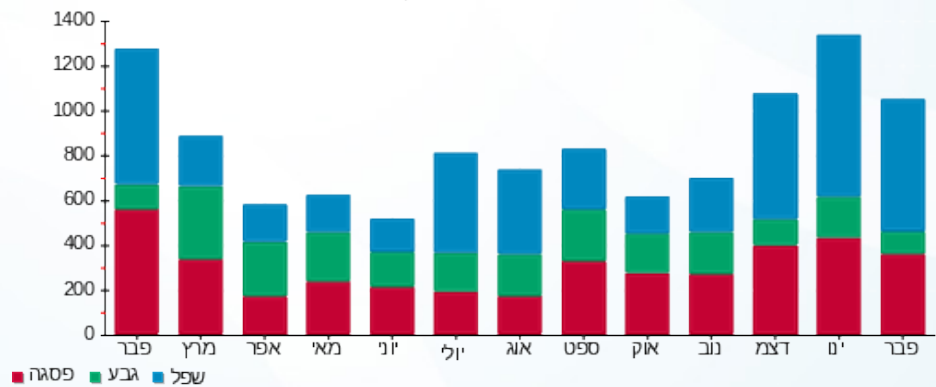

02/03/21 תאריך הפקה: **שם דייר:** פילר 1 - סילו - דירה 994 - שחר שפירא ליטל ועוזי
 28/02/21 תאריך קריאה נוכחי: **שם אתר:** קיבוץ להב
 01/02/21 תאריך קריאה קודמת:

לקוח/ה נכבד/ה, אנו מתכבדים להגיש את חישוב צריכת החשמל לתקופה **28/02/21 - 01/02/21**:

פילר 1 - סילו - דירה 994 - שחר שפירא ליטל ועוזי - 1 - 13141110(0x0)

סוג תעריף	סוג צריכה	קריאה קודמת	קריאה נוכחית	סה"כ צריכה בקוט"ש	מחיר לקוט"ש בא"ג	סה"כ לתשלום
פרטי חשבון עבור תאריכים:		01/02/21	28/02/21			
767		30,380.70	31,749.70	1,369.00	43.30	592.78 ₪

סה"כ לדייר:

שיא ביקוש	סה"כ
	1,369.00
	592.78 ₪

21.03 ₪	תשלום קבוע	
0.00 ₪	תשלום עבור גודל חיבור בKVA (0x0)	
613.81 ₪	סה"כ לתשלום	לא כולל מע"מ

התפלגות חיוב בש"ח לפי תעו"ז

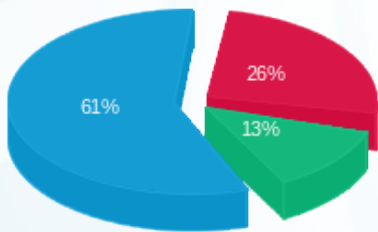

פסגה (156.31 ₪) ■
 גבע (75.30 ₪) ■
 שפל (361.17 ₪) ■

הסטוריית צריכה בקוט"ש

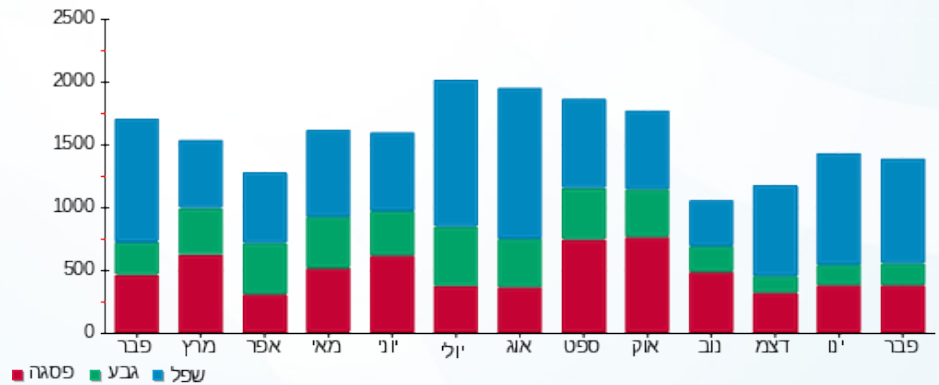

02/03/21

תאריך הפקה:

שם דייר: פילר 1 - סילו - דירה 995 - שאודר מלי וליאור
שם אתר: קיבוץ להב

28/02/21

תאריך קריאה נוכחית:

01/02/21

תאריך קריאה קודמת:

לקוח/ה נכבד/ה, אנו מתכבדים להגיש את חישוב צריכת החשמל לתקופה 01/02/21 - 28/02/21:

פילר 1 - סילו - דירה 995 - שאודר מלי וליאור - 1 - 13129383(0x0)

סוג תעריף	סוג צריכה	קריאה קודמת	קריאה נוכחית	סה"כ צריכה בקוט"ש	מחיר לקוט"ש בא"ג	סה"כ לתשלום
פרטי חשבון עבור תאריכים:		01/02/21	28/02/21			
767		12,501.10	13,374.30	873.20	43.30	378.10 ₪

סה"כ לדייר:

שיא ביקוש	סה"כ
	873.20
	378.10 ₪

לא כולל מע"מ	סה"כ לתשלום	תשלום קבוע
	399.13 ₪	21.03 ₪
		0.00 ₪
		תשלום עבור גודל חיבור בKVA (0x0)

התפלגות חיוב בש"ח לפי תעו"ז

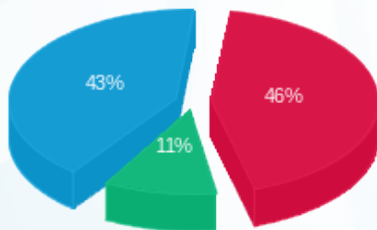

פסגה (173.98 ₪) 46%
גבע (41.26 ₪) 11%
שפל (162.85 ₪) 43%

הסטוריית צריכה בקוט"ש

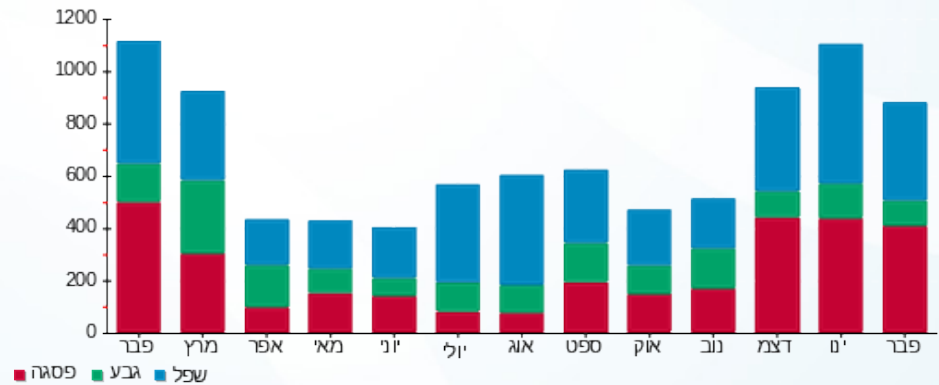

02/03/21 תאריך הפקה:
 28/02/21 תאריך קריאה נוכחית:
 01/02/21 תאריך קריאה קודמת:

שם דייר: פילר 1 - סילונית - דירה 999 - כהן רון ויאיר
 שם אתר: קיבוץ להב

לקוח/ה נכבד/ה, אנו מתכבדים להגיש את חישוב צריכת החשמל לתקופה 01/02/21 - 28/02/21:

פילר 1 - סילונית - דירה 999 - כהן רון ויאיר - 1 - 13119418(0x0)

סוג תעריף	סוג צריכה	קריאה קודמת	קריאה נוכחית	סה"כ צריכה בקוט"ש	מחיר לקוט"ש בא"ג	סה"כ לתשלום
			28/02/21	01/02/21	פרטי חשבון עבור תאריכים:	
767		163.00	708.90	545.90	43.30	236.37 ₪

סה"כ לדייר:

שיא ביקוש	סה"כ
	545.90
	236.37 ₪

21.03 ₪	תשלום קבוע	
0.00 ₪	תשלום עבור גודל חיבור בKVA (0x0)	
257.40 ₪	סה"כ לתשלום	לא כולל מע"מ

התפלגות חיוב בש"ח לפי תעו"ז

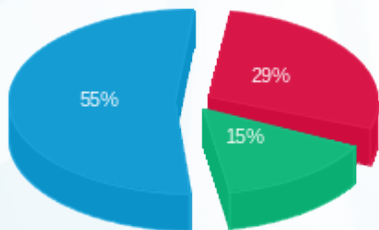

פסגה (69.45 ₪) ■
 גבע (36.24 ₪) ■
 שפל (130.68 ₪) ■

הסטוריית צריכה בקוט"ש

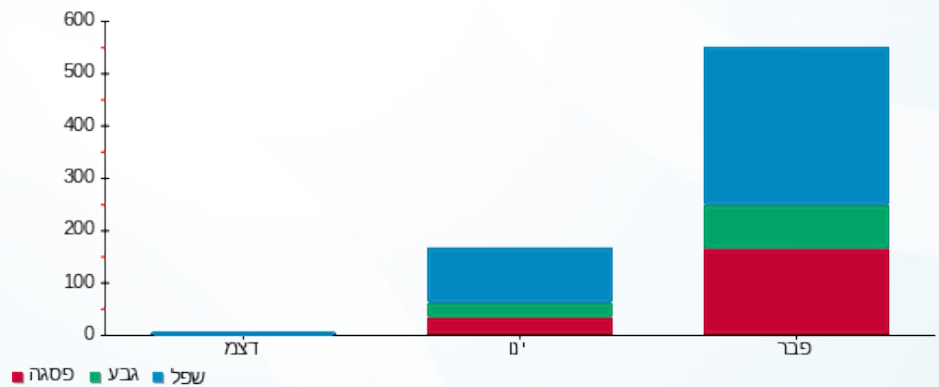

02/03/21 תאריך הפקה:
 28/02/21 תאריך קריאה נוכחית:
 01/02/21 תאריך קריאה קודמת:

שם דייר: פילר 1 - סילונית - נעמי ועוז כרמל
 שם אתר: קיבוץ להב

לקוח/ה נכבד/ה, אנו מתכבדים להגיש את חישוב צריכת החשמל לתקופה 01/02/21 - 28/02/21:

פילר 1 - סילונית - נעמי ועוז כרמל - 1 - 13141102(0x0)

סוג תעריף	סוג צריכה	קריאה קודמת	קריאה נוכחית	סה"כ צריכה בקוט"ש	מחיר לקוט"ש בא"ג	סה"כ לתשלום
פרטי חשבון עבור תאריכים:		01/02/21	28/02/21			
767		407.80	1,245.60	837.80	43.30	362.77 ₪

סה"כ לדייר:

שיא ביקוש	סה"כ
	837.80
	362.77 ₪

21.03 ₪	תשלום קבוע	
0.00 ₪	תשלום עבור גודל חיבור בKVA (0x0)	
383.80 ₪	סה"כ לתשלום	לא כולל מע"מ

התפלגות חיוב בש"ח לפי תעו"ז

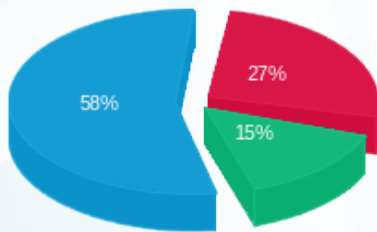

פסגה (98.42 ₪)
 גבע (54.86 ₪)
 שפל (209.49 ₪)

הסטוריית צריכה בקוט"ש

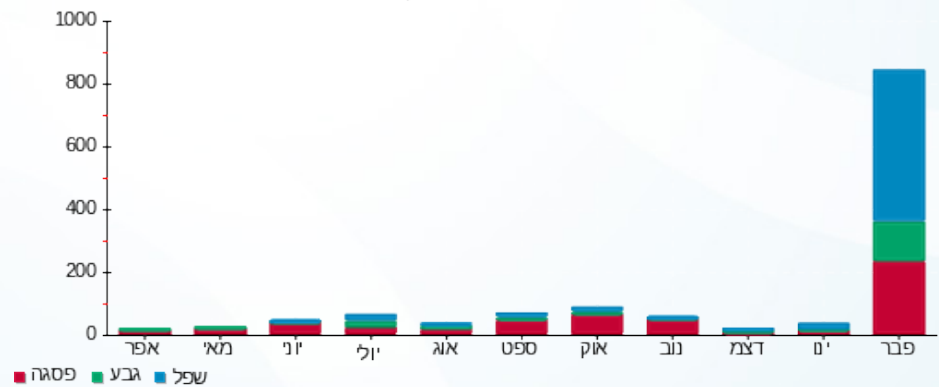

02/03/21 תאריך הפקה:
 28/02/21 תאריך קריאה נוכחית:
 01/02/21 תאריך קריאה קודמת:

שם דייר: פילר 1 - סילונית - דירה - 996 - קלמן ריחלי ודן
 שם אתר: קיבוץ להב

לקוח/ה נכבד/ה, אנו מתכבדים להגיש את חישוב צריכת החשמל לתקופה 01/02/21 - 28/02/21:

דירה 996 - סילונית - קלמן ריחלי ודן - 1 - 13129424(0x0)

סוג תעריף	סוג צריכה	קריאה קודמת	קריאה נוכחית	סה"כ צריכה בקוט"ש	מחיר לקוט"ש בא"ג	סה"כ לתשלום
פרטי חשבון עבור תאריכים:		01/02/21	28/02/21			
767		558.80	1,482.90	924.10	43.30	400.14 ₪

סה"כ לדייר:

שיא ביקוש	סה"כ
	924.10
	400.14 ₪

21.03 ₪	תשלום קבוע	
0.00 ₪	תשלום עבור גודל חיבור בKVA (0x0)	
421.17 ₪	סה"כ לתשלום	לא כולל מע"מ

התפלגות חיוב בש"ח לפי תעו"ז

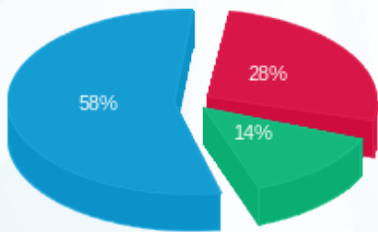

פסגה (111.11 ₪) ■
 גבע (55.64 ₪) ■
 שפל (233.39 ₪) ■

הסטוריית צריכה בקוט"ש

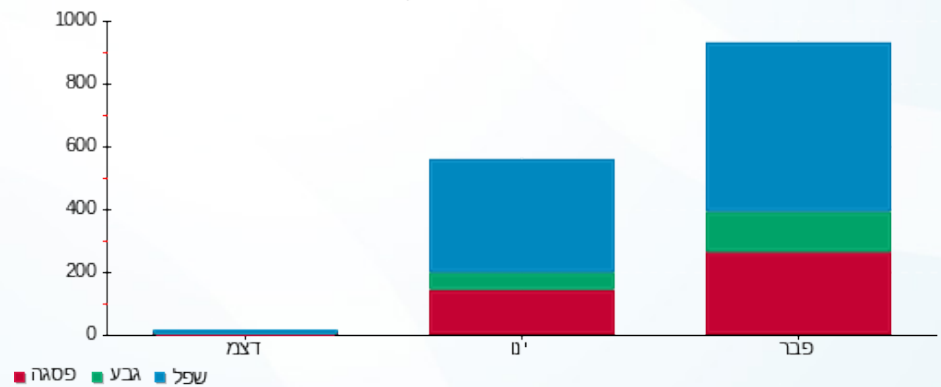

02/03/21 תאריך הפקה:
 28/02/21 תאריך קריאה נוכחי:
 01/02/21 תאריך קריאה קודמת:

שם דייר: פילר 1 - סילונית - דירה 1000 - רוזנר מלי ונעם
 שם אתר: קיבוץ להב

לקוח/ה נכבד/ה, אנו מתכבדים להגיש את חישוב צריכת החשמל לתקופה 01/02/21 - 28/02/21:

דירה 1000 - סילונית - רוזנר מלי ונעם - 1 - 13141104(0x0)

סוג תעריף	סוג צריכה	קריאה קודמת	קריאה נוכחית	סה"כ צריכה בקוט"ש	מחיר לקוט"ש בא"ג	סה"כ לתשלום
פרטי חשבון עבור תאריכים:		01/02/21	28/02/21			
767		75.50	729.70	654.20	43.30	283.27 ₪

סה"כ לדייר:

שיא ביקוש	סה"כ
	654.20
	283.27 ₪

תשלום קבוע	תשלום עבור גודל חיבור ב KVA (0x0)	סה"כ לתשלום	לא כולל מע"מ
21.03 ₪	0.00 ₪	304.30 ₪	

התפלגות חיוב בש"ח לפי תעו"ז

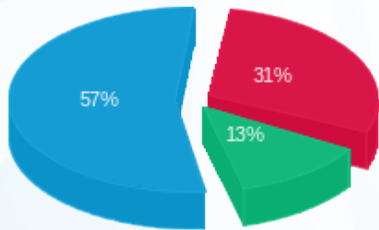

פסגה (86.60 ₪) ■
 גבע (36.33 ₪) ■
 שפל (160.34 ₪) ■

הסטוריית צריכה בקוט"ש

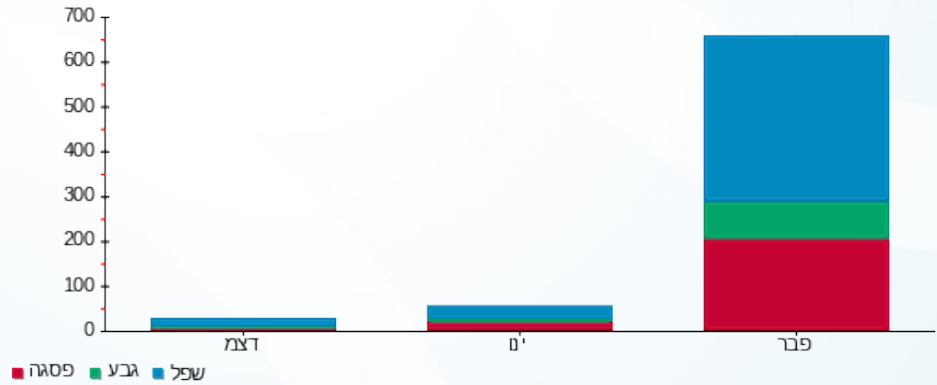

02/03/21 תאריך הפקה:
 28/02/21 תאריך קריאה נוכחי:
 01/02/21 תאריך קריאה קודמת:

שם דייר: פילר 1 - סילונית - דירה 1001 - אטיאס דורין ואור
 שם אתר: קיבוץ להב

לקוח/ה נכבד/ה, אנו מתכבדים להגיש את חישוב צריכת החשמל לתקופה 01/02/21 - 28/02/21:

דירה 1001 - סילונית - אטיאס דורין ואור - 1 - 13163600(0x0)

סוג תעריף	סוג צריכה	קריאה קודמת	קריאה נוכחית	סה"כ צריכה בקוט"ש	מחיר לקוט"ש בא"ג	סה"כ לתשלום
פרטי חשבון עבור תאריכים:		01/02/21	28/02/21			
767		1,446.00	2,928.30	1,482.30	43.30	641.84 ₪

סה"כ לדייר:

שיא ביקוש	סה"כ
	1,482.30
	641.84 ₪

21.03 ₪	תשלום קבוע	
0.00 ₪	תשלום עבור גודל חיבור בKVA (0x0)	
662.87 ₪	סה"כ לתשלום	לא כולל מע"מ

התפלגות חיוב בש"ח לפי תעו"ז

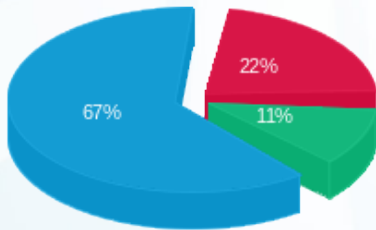

פסגה (143.84 ₪) - 22%
 גבע (70.49 ₪) - 11%
 שפל (427.50 ₪) - 67%

הסטוריית צריכה בקוט"ש

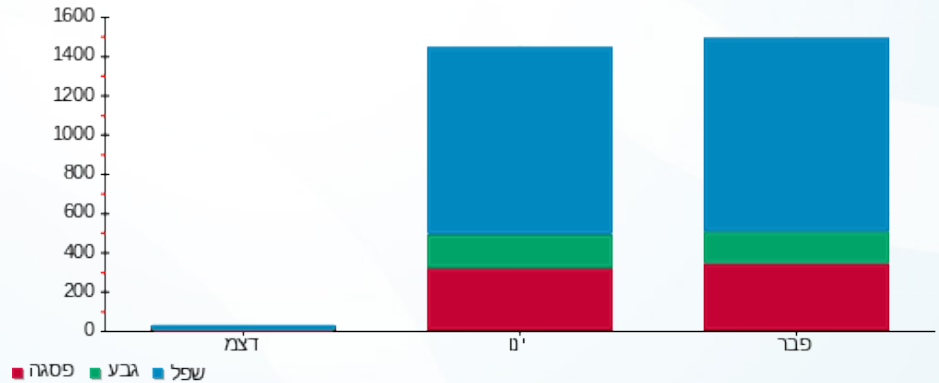

שם דייר: פילר 1 - סילונית - דירה 998 - כהן מנינגר דניאל ויאיר
 שם אתר: קיבוץ להב

תאריך הפקה: 02/03/21
 תאריך קריאה נוכחי: 28/02/21
 תאריך קריאה קודמת: 01/02/21

לקוח/ה נכבד/ה, אנו מתכבדים להגיש את חישוב צריכת החשמל לתקופה 01/02/21 - 28/02/21:

פילר 1 - סילונית - דירה 998 - כהן מנינגר דניאל ויאיר - 1 - 13163598(0x0)

סוג תעריף	סוג צריכה	קריאה קודמת	קריאה נוכחית	סה"כ צריכה בקוט"ש	מחיר לקוט"ש בא"ג	סה"כ לתשלום
פרטי חשבון עבור תאריכים:		01/02/21	28/02/21			
767		46.10	1,091.90	1,045.80	43.30	452.83 ₪

סה"כ לדייר:

שיא ביקוש	סה"כ
	1,045.80
	452.83 ₪

21.03 ₪	תשלום קבוע	
0.00 ₪	תשלום עבור גודל חיבור בKVA (0x0)	
473.86 ₪	סה"כ לתשלום	לא כולל מע"מ

התפלגות חיוב בש"ח לפי תעו"ז

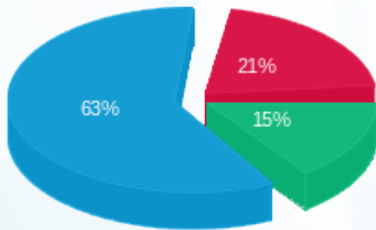

פסגה (₪ 96.08)
 גבע (₪ 69.41)
 שפל (₪ 287.34)

הסטוריית צריכה בקוט"ש

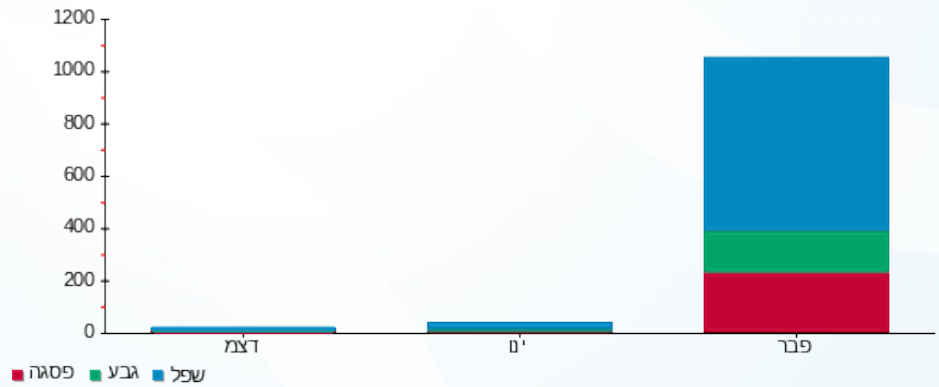

02/03/21 תאריך הפקה:
 28/02/21 תאריך קריאה נוכחית:
 01/02/21 תאריך קריאה קודמת:

שם דייר: פילר 1 - פאב
 שם אתר: קיבוץ להב

לקוח/ה נכבד/ה, אנו מתכבדים להגיש את חישוב צריכת החשמל לתקופה 01/02/21 - 28/02/21:

פאב - 1 - 13129439(0x0)

סוג תעריף	סוג צריכה	קריאה קודמת	קריאה נוכחית	סה"כ צריכה בקוט"ש	מחיר לקוט"ש בא"ג	סה"כ לתשלום
פרטי חשבון עבור תאריכים:		01/02/21	28/02/21			
767		18,632.40	19,114.10	481.70	43.30	208.58 ₪

סה"כ לדיר:

שיא ביקוש	סה"כ
	481.70
	208.58 ₪

תשלום קבוע	תשלום עבור גודל חיבור ב KVA (0x0)	סה"כ לתשלום	לא כולל מע"מ
21.03 ₪	0.00 ₪	229.61 ₪	

התפלגות חיוב בש"ח לפי תעו"ז

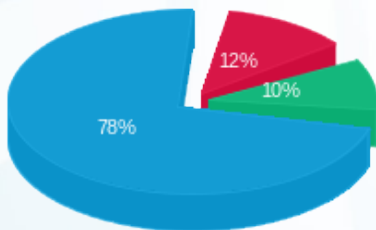

פסגה (25.11 ₪)
 גבע (20.65 ₪)
 שפל (162.81 ₪)

הסטוריית צריכה בקוט"ש

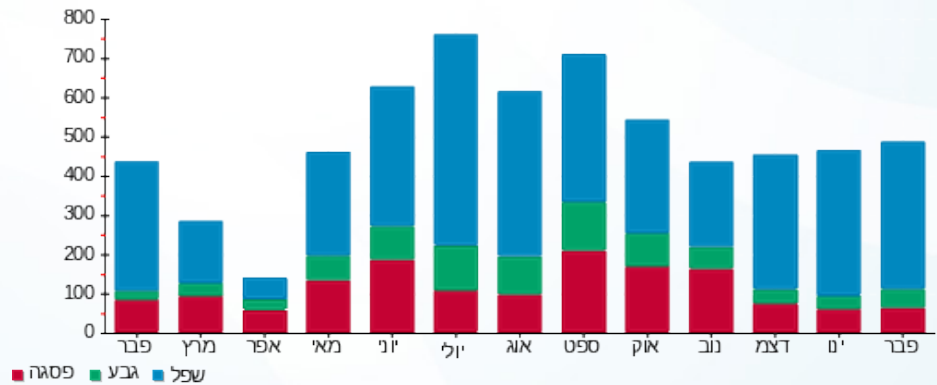

02/03/21 תאריך הפקה:
 28/02/21 תאריך קריאה נוכחית:
 01/02/21 תאריך קריאה קודמת:

שם דייר: פילר 2 - דירה E-10 הסילו
 שם אתר: קיבוץ להב

לקוח/ה נכבד/ה, אנו מתכבדים להגיש את חישוב צריכת החשמל לתקופה 01/02/21 - 28/02/21:

דירה 10 - 13141108 (0x0) - E

סה"כ לתשלום	מחיר לקוט"ש בא"ג	סה"כ צריכה בקוט"ש	קריאה נוכחית	קריאה קודמת	סוג צריכה	סוג תעריף
			28/02/21	01/02/21		פרטי חשבון עבור תאריכים:
₪ 85.04	43.30	196.40	2,746.70	2,550.30		767

סה"כ לדייר:

שיא ביקוש	סה"כ
	196.40
	₪ 85.04

₪ 21.03	תשלום קבוע	
₪ 0.00	תשלום עבור גודל חיבור בKVA (0x0)	
₪ 106.07	סה"כ לתשלום	לא כולל מע"מ

התפלגות חיוב בש"ח לפי תעו"ז

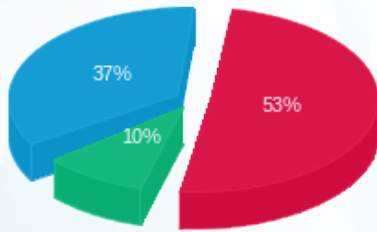

פסגה (₪ 45.25)
 גבע (₪ 8.53)
 שפל (₪ 31.26)

הסטוריית צריכה בקוט"ש

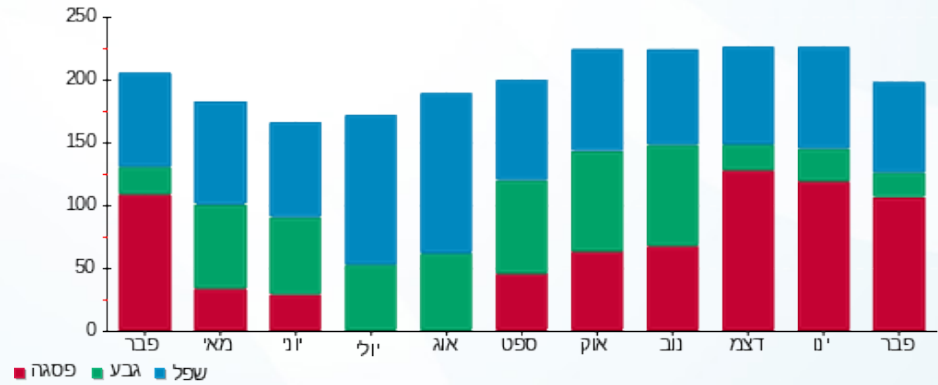

02/03/21 תאריך הפקה:
 28/02/21 תאריך קריאה נוכחית:
 01/02/21 תאריך קריאה קודמת:

שם דייר: פילר 2 - דירה 982 - עמרני סתיו וגיא
 שם אתר: קיבוץ להב

לקוח/ה נכבד/ה, אנו מתכבדים להגיש את חישוב צריכת החשמל לתקופה 01/02/21 - 28/02/21:

פילר 2 - דירה 982 - עמרני סתיו וגיא - 1 - 13141112(0x0)

סוג תעריף	סוג צריכה	קריאה קודמת	קריאה נוכחית	סה"כ צריכה בקוט"ש	מחיר לקוט"ש בא"ג	סה"כ לתשלום
פרטי חשבון עבור תאריכים:		01/02/21	28/02/21			
767		18,251.70	19,416.00	1,164.30	43.30	504.14 ₪

סה"כ לדייר:

שיא ביקוש	סה"כ
	1,164.30
	504.14 ₪

תשלום קבוע	תשלום עבור גודל חיבור בKVA (0x0)	סה"כ לתשלום	לא כולל מע"מ
21.03 ₪	0.00 ₪	525.17 ₪	

התפלגות חיוב בש"ח לפי תעו"ז

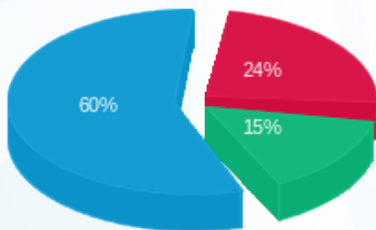

פסגה (122.93 ₪) 60%
 גבע (76.86 ₪) 24%
 שפל (304.36 ₪) 15%

הסטוריית צריכה בקוט"ש

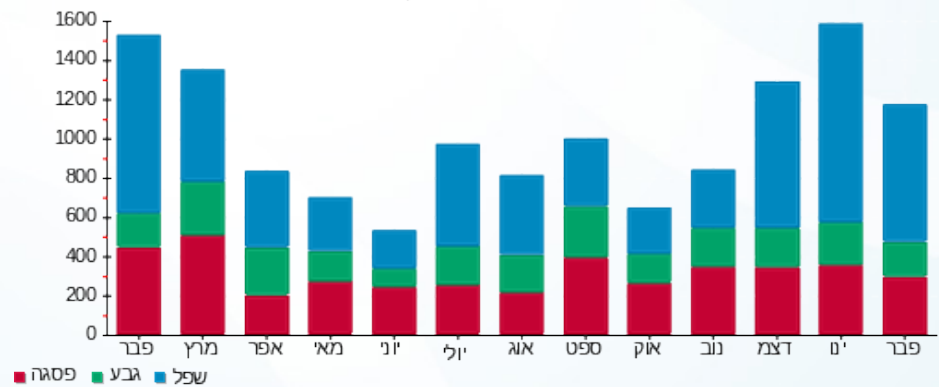

02/03/21 תאריך הפקה:
 28/02/21 תאריך קריאה נוכחית:
 01/02/21 תאריך קריאה קודמת:

שם דייר: פילר 2 - דירה 983 - שוקרון דנה ואלדר
 שם אתר: קיבוץ להב

לקוח/ה נכבד/ה, אנו מתכבדים להגיש את חישוב צריכת החשמל לתקופה 01/02/21 - 28/02/21:

פילר 2 - דירה 983 - שוקרון דנה ואלדר - 1 - 13141111(0x0)

סוג תעריף	סוג צריכה	קריאה קודמת	קריאה נוכחית	סה"כ צריכה בקוט"ש	מחיר לקוט"ש בא"ג	סה"כ לתשלום
פרטי חשבון עבור תאריכים:		01/02/21	28/02/21			
767		10,086.70	10,682.60	595.90	43.30	258.02 ₪

סה"כ לדייר:

שיא ביקוש	סה"כ
	595.90
	258.02 ₪

תשלום קבוע	תשלום עבור גודל חיבור בKVA (0x0)	סה"כ לתשלום	לא כולל מע"מ
21.03 ₪	0.00 ₪	279.05 ₪	

התפלגות חיוב בש"ח לפי תעו"ז

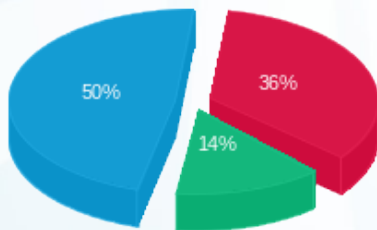

פסגה (92.27 ₪) ■
 גבע (36.55 ₪) ■
 שפל (129.21 ₪) ■

הסטוריית צריכה בקוט"ש

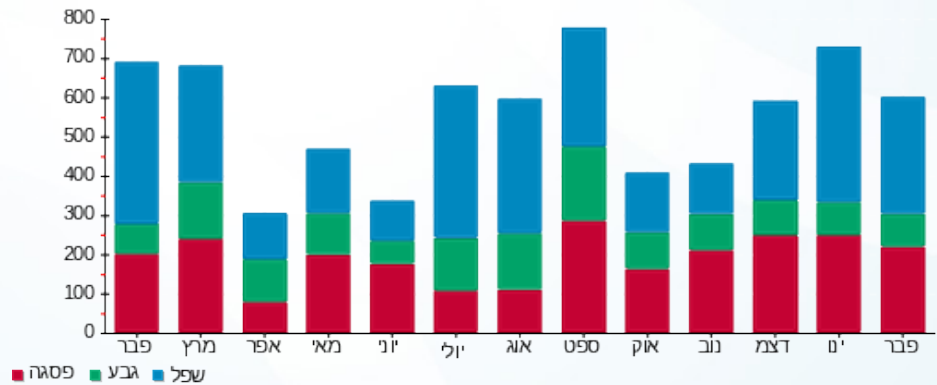

02/03/21 תאריך הפקה:
 28/02/21 תאריך קריאה נוכחית:
 01/02/21 תאריך קריאה קודמת:

שם דייר: פילר 2 - סולו - דירה 989 - צרניאק מרים ומיקי
 שם אתר: קיבוץ להב

לקוח/ה נכבד/ה, אנו מתכבדים להגיש את חישוב צריכת החשמל לתקופה 01/02/21 - 28/02/21:

דירה 989 - צרניאק מרים ומיקי - 1 - 13129431(0x0)

סוג תעריף	סוג צריכה	קריאה קודמת	קריאה נוכחית	סה"כ צריכה בקוט"ש	מחיר לקוט"ש בא"ג	סה"כ לתשלום
פרטי חשבון עבור תאריכים:		01/02/21	28/02/21			
767		20,487.50	21,595.00	1,107.50	43.30	479.55 ₪

סה"כ לדייר:

שיא ביקוש	סה"כ
	1,107.50
	479.55 ₪

תשלום קבוע	תשלום עבור גודל חיבור בKVA (0x0)	סה"כ לתשלום	לא כולל מע"מ
21.03 ₪	0.00 ₪	500.58 ₪	

התפלגות חיוב בש"ח לפי תעו"ז

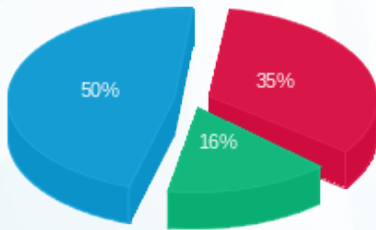

פסגה (166.40 ₪) 50%
 גבע (75.73 ₪) 16%
 שפל (237.41 ₪) 35%

הסטוריית צריכה בקוט"ש

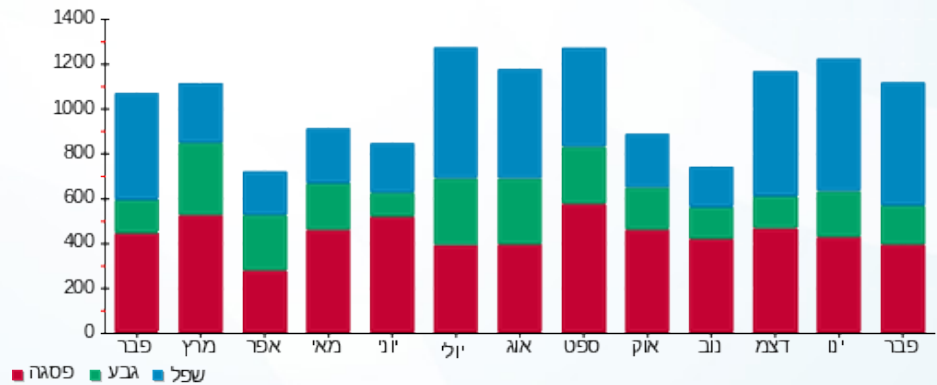

02/03/21 תאריך הפקה:
 28/02/21 תאריך קריאה נוכחי:
 01/02/21 תאריך קריאה קודמת:

שם דייר: פילר 2 - סילו - דירה 984 - וינר שי
 שם אתר: קיבוץ להב

לקוח/ה נכבד/ה, אנו מתכבדים להגיש את חישוב צריכת החשמל לתקופה 01/02/21 - 28/02/21:

פילר 2 - סילו - דירה 984 - וינר שי - 1 - 13163605(0x0)

סוג תעריף	סוג צריכה	קריאה קודמת	קריאה נוכחית	סה"כ צריכה בקוט"ש	מחיר לקוט"ש בא"ג	סה"כ לתשלום
פרטי חשבון עבור תאריכים:		01/02/21	28/02/21			
767		6,306.10	6,880.60	574.50	43.30	248.76 ₪

סה"כ לדייר:

שיא ביקוש	סה"כ
	574.50
	248.76 ₪

21.03 ₪	תשלום קבוע	
0.00 ₪	תשלום עבור גודל חיבור בKVA (0x0)	
269.79 ₪	סה"כ לתשלום	לא כולל מע"מ

התפלגות חיוב בש"ח לפי תעו"ז

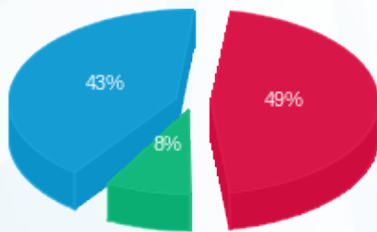

פסגה (120.72 ₪) 43%
 גבע (20.52 ₪) 8%
 שפל (107.51 ₪) 49%

הסטוריית צריכה בקוט"ש

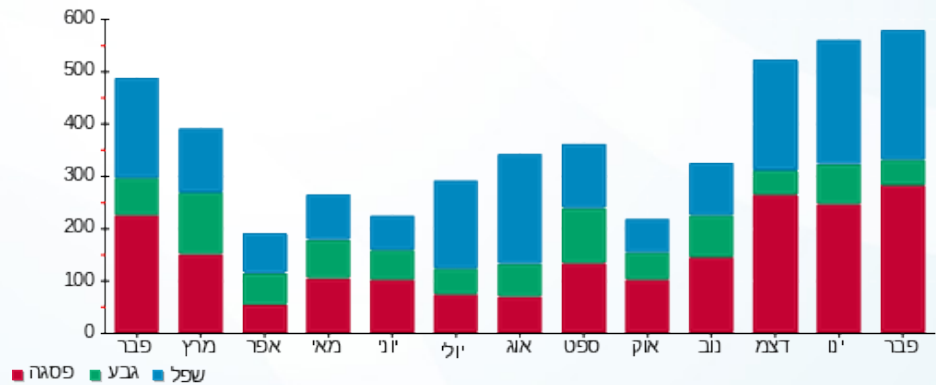

02/03/21

תאריך הפקה:

שם דייר: פילר 2 - סילו - דירה 985 - כרמון הדס וליאור

28/02/21

תאריך קריאה נוכחית:

שם אתר: קיבוץ להב

01/02/21

תאריך קריאה קודמת:

לקוח/ה נכבד/ה, אנו מתכבדים להגיש את חישוב צריכת החשמל לתקופה 01/02/21 - 28/02/21:

פילר 2 - סילו - דירה 985 - כרמון הדס וליאור - 1 - 13141107(0x0)

סוג תעריף	סוג צריכה	קריאה קודמת	קריאה נוכחית	סה"כ צריכה בקוט"ש	מחיר לקוט"ש בא"ג	סה"כ לתשלום
פרטי חשבון עבור תאריכים:		01/02/21	28/02/21			
767		14,128.20	14,781.90	653.70	43.30	283.05 ₪

סה"כ לדייר:

שיא ביקוש	סה"כ
	653.70
	283.05 ₪

תשלום קבוע	תשלום עבור גודל חיבור ב-KVA (0x0)	סה"כ לתשלום	לא כולל מע"מ
21.03 ₪	0.00 ₪	304.08 ₪	

התפלגות חיוב בש"ח לפי תעו"ז

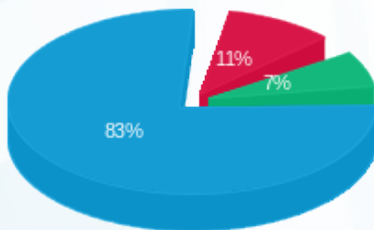

- פסגה (29.75 ₪)
- גבע (19.36 ₪)
- שפל (233.95 ₪)

הסטוריית צריכה בקוט"ש

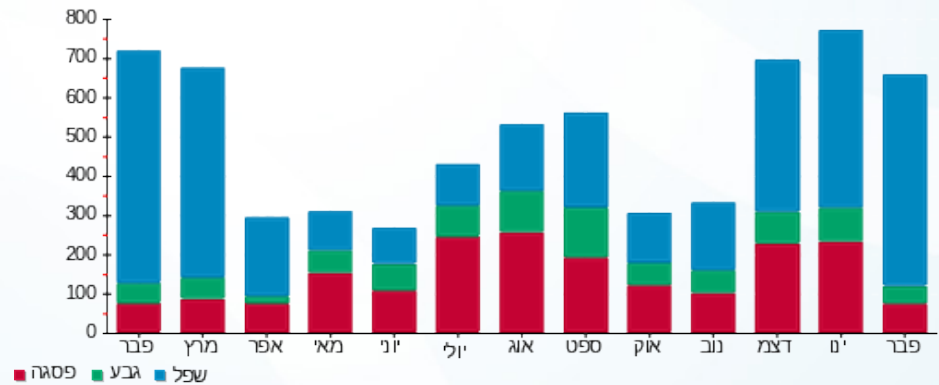

02/03/21

תאריך הפקה:

שם דייר: פילר 2 - סילו - דירה 987 - אמזלג גל וערן
שם אתר: קיבוץ להב

28/02/21

תאריך קריאה נוכחי:

01/02/21

תאריך קריאה קודמת:

לקוח/ה נכבד/ה, אנו מתכבדים להגיש את חישוב צריכת החשמל לתקופה 01/02/21 - 28/02/21:

פילר 2 - סילו - דירה 987 - אמזלג גל וערן - 1 - 13129425(0x0)

סוג תעריף	סוג צריכה	קריאה קודמת	קריאה נוכחית	סה"כ צריכה בקוט"ש	מחיר לקוט"ש בא"ג	סה"כ לתשלום
פרטי חשבון עבור תאריכים:		01/02/21	28/02/21			
767		13,980.00	15,045.40	1,065.40	43.30	461.32 ₪

סה"כ לדייר:

שיא ביקוש	סה"כ
	1,065.40
	461.32 ₪

תשלום קבוע	תשלום עבור גודל חיבור ב-KVA (0x0)	סה"כ לתשלום	לא כולל מע"מ
21.03 ₪	0.00 ₪	482.35 ₪	

התפלגות חיוב בש"ח לפי תעו"ז

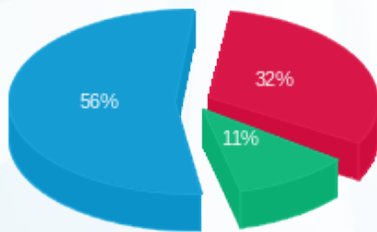

- פסגה (149.64 ₪) - 56%
- גבע (52.09 ₪) - 11%
- שפל (259.58 ₪) - 32%

הסטוריית צריכה בקוט"ש

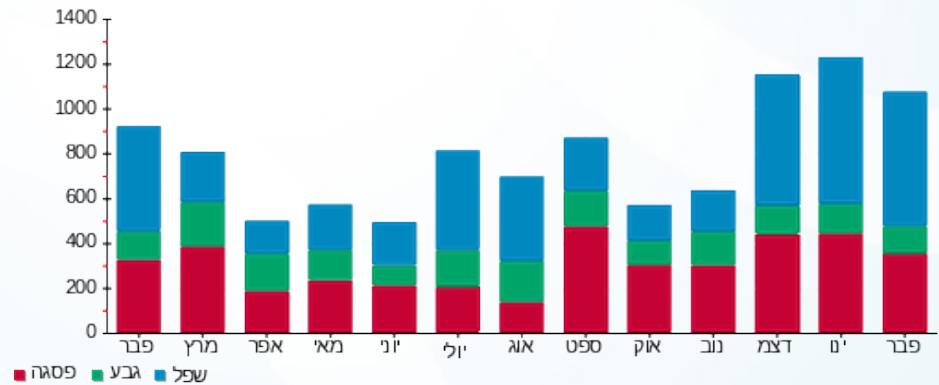

02/03/21 תאריך הפקה:
 28/02/21 תאריך קריאה נוכחי:
 01/02/21 תאריך קריאה קודמת:

שם דייר: פילר 2 - סילו - דירה 986 - לבני צופית ואורי
 שם אתר: קיבוץ להב

לקוח/ה נכבד/ה, אנו מתכבדים להגיש את חישוב צריכת החשמל לתקופה 01/02/21 - 28/02/21:

פילר 2 - סילו - דירה 986 - לבני צופית ואורי - 1 - 13129411(0x0)

סוג תעריף	סוג צריכה	קריאה קודמת	קריאה נוכחית	סה"כ צריכה בקוט"ש	מחיר לקוט"ש בא"ג	סה"כ לתשלום
פרטי חשבון עבור תאריכים:		01/02/21	28/02/21			
767		15,421.60	16,580.30	1,158.70	43.30	501.72 ₪

סה"כ לדייר:

שיא ביקוש	סה"כ
	1,158.70
	501.72 ₪

תשלום קבוע	תשלום עבור גודל חיבור בKVA (0x0)	סה"כ לתשלום	לא כולל מע"מ
21.03 ₪	0.00 ₪	522.75 ₪	

התפלגות חיוב בש"ח לפי תעו"ז

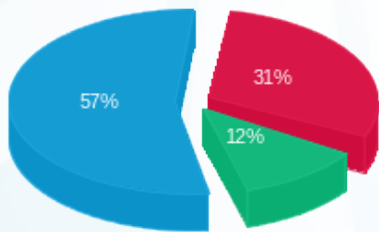

פסגה (155.58 ₪) 57%
 גבע (59.67 ₪) 12%
 שפל (286.47 ₪) 31%

הסטוריית צריכה בקוט"ש

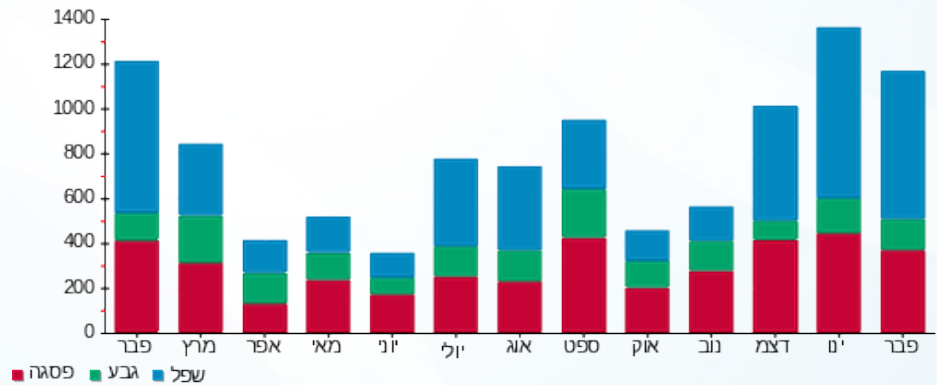

02/03/21

תאריך הפקה:

שם דייר: פילר 2 - סילו - דירה 988 - סמילנסקי רוני וקיריל

28/02/21

תאריך קריאה נוכחי:

שם אתר: קיבוץ להב

01/02/21

תאריך קריאה קודמת:

לקוח/ה נכבד/ה, אנו מתכבדים להגיש את חישוב צריכת החשמל לתקופה 01/02/21 - 28/02/21:

פילר 2 - סילו - דירה 988 - סמילנסקי רוני וקיריל - 1 - 13141127(0x0)

סוג תעריף	סוג צריכה	קריאה קודמת	קריאה נוכחית	סה"כ צריכה בקוט"ש	מחיר לקוט"ש בא"ג	סה"כ לתשלום
פרטי חשבון עבור תאריכים:		01/02/21	28/02/21			
767		12,880.90	13,742.70	861.80	43.30	373.16 ₪

סה"כ לדייר:

שיא ביקוש	סה"כ
	861.80
	373.16 ₪

21.03 ₪	תשלום קבוע	
0.00 ₪	תשלום עבור גודל חיבור בKVA (0x0)	
394.19 ₪	סה"כ לתשלום	לא כולל מע"מ

התפלגות חיוב בש"ח לפי תעו"ז

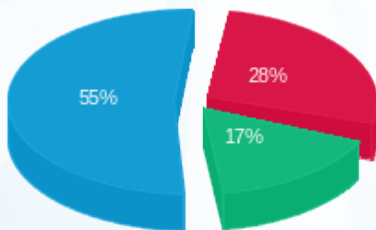

- פסגה (106.00 ₪) - 28%
- גבע (62.87 ₪) - 17%
- שפל (204.29 ₪) - 55%

הסטוריית צריכה בקוט"ש

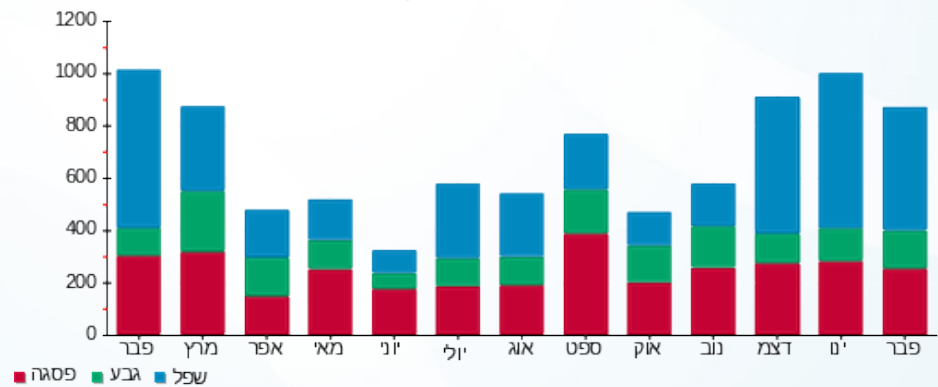

02/03/21 תאריך הפקה:
 28/02/21 תאריך קריאה נוכחית:
 01/02/21 תאריך קריאה קודמת:

שם דייר: פילר 2 - סילו - דירה 991 - גלעד נירה
 שם אתר: קיבוץ להב

לקוח/ה נכבד/ה, אנו מתכבדים להגיש את חישוב צריכת החשמל לתקופה 01/02/21 - 28/02/21:

דירה 991 - גלעד נירה - 1 - 13141106(0x0)

סוג תעריף	סוג צריכה	קריאה קודמת	קריאה נוכחית	סה"כ צריכה בקוט"ש	מחיר לקוט"ש בא"ג	סה"כ לתשלום
פרטי חשבון עבור תאריכים:		01/02/21	28/02/21			
767		7,566.40	7,970.00	403.60	43.30	174.76 ₪

סה"כ לדייר:

שיא ביקוש	סה"כ
	403.60
	174.76 ₪

תשלום קבוע	תשלום עבור גודל חיבור בKVA (0x0)	סה"כ לתשלום	לא כולל מע"מ
21.03 ₪	0.00 ₪	195.79 ₪	

התפלגות חיוב בש"ח לפי תעו"ז

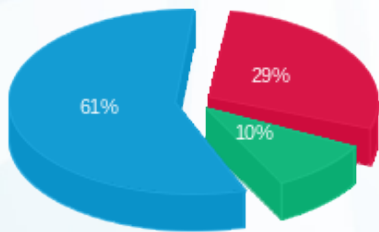

פסגה (₪ 51.44) ■
 גבע (₪ 17.49) ■
 שפל (₪ 105.83) ■

הסטוריית צריכה בקוט"ש

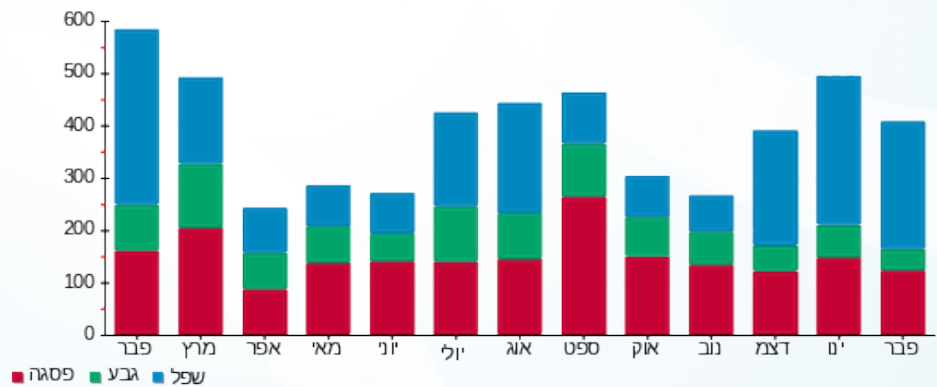

02/03/21 תאריך הפקה:
 28/02/21 תאריך קריאה נוכחית:
 01/02/21 תאריך קריאה קודמת:

שם דייר: פילר 2- דירה 981 - רוטבלט - ברוקס עדי וברק
 שם אתר: קיבוץ להב

לקוח/ה נכבד/ה, אנו מתכבדים להגיש את חישוב צריכת החשמל לתקופה 01/02/21 - 28/02/21:

פילר 2- דירה 981 - רוטבלט - ברוקס עדי וברק - 1 - 13129429(0x0)

סוג תעריף	סוג צריכה	קריאה קודמת	קריאה נוכחית	סה"כ צריכה בקוט"ש	מחיר לקוט"ש בא"ג	סה"כ לתשלום
פרטי חשבון עבור תאריכים:		01/02/21	28/02/21			
767		16,510.50	17,919.40	1,408.90	43.30	610.05 ₪

סה"כ לדייר:

שיא ביקוש	סה"כ
	1,408.90
	610.05 ₪

21.03 ₪	תשלום קבוע	
0.00 ₪	תשלום עבור גודל חיבור בKVA (0x0)	
631.08 ₪	סה"כ לתשלום	לא כולל מע"מ

התפלגות חיוב בש"ח לפי תעו"ז

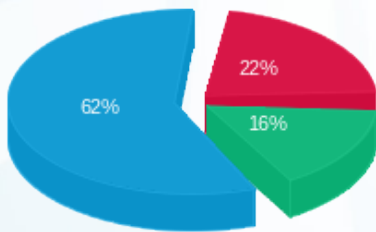

פסגה (135.70 ₪) ■
 גבע (98.77 ₪) ■
 שפל (375.58 ₪) ■

הסטוריית צריכה בקוט"ש

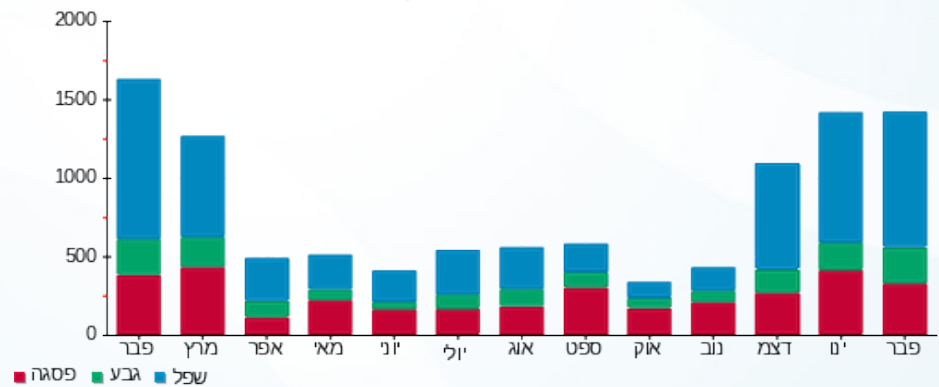



02/03/21 תאריך הפקה:
 28/02/21 תאריך קריאה נוכחית:
 01/02/21 תאריך קריאה קודמת:

שם דייר: ראשי לוח פילר L
 שם אתר: קיבוץ להב

לקוח/ה נכבד/ה, אנו מתכבדים להגיש את חישוב צריכת החשמל לתקופה 01/02/21 - 28/02/21:

ראשי לוח פילר 1 - (0x0)18017325 - L

סוג תעריף	סוג צריכה	קריאה קודמת	קריאה נוכחית	סה"כ צריכה בקוט"ש	מחיר לקוט"ש בא"ג	סה"כ לתשלום
פרטי חשבון עבור תאריכים:						
777	פסגה	01/02/21	28/02/21	49.40	87.59	43.27 ₪
778	גבע	4,410.90	4,574.80	163.90	53.68	87.98 ₪
779	שפל	7,237.20	7,707.30	470.10	33.94	159.55 ₪

סה"כ לדייר:

פסגה	גבע	שפל	סה"כ	שיא ביקוש
49.40	163.90	470.10	683.40	
43.27 ₪	87.98 ₪	159.55 ₪	290.80 ₪	

סה"כ צריכה
 סה"כ לתשלום

211.60 ₪	תשלום קבוע	
0.00 ₪	תשלום עבור גודל חיבור בKVA (0x0)	
502.40 ₪	סה"כ לתשלום	לא כולל מע"מ

התפלגות חיוב בש"ח לפי תע"ז

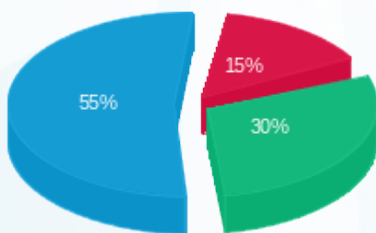

■ פסגה (43.27 ₪)
 ■ גבע (87.98 ₪)
 ■ שפל (159.55 ₪)

הסטוריית צריכה בקוט"ש

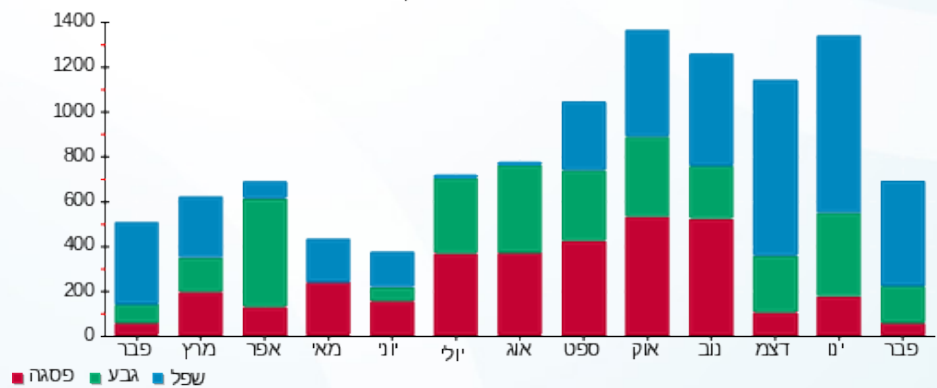



02/03/21 תאריך הפקה:
 28/02/21 תאריך קריאה נוכחית:
 01/02/21 תאריך קריאה קודמת:

שם דייר: שירותי גידול - לוח דיר 41
 שם אתר: קיבוץ להב

לקוח/ה נכבד/ה, אנו מתכבדים להגיש את חישוב צריכת החשמל לתקופה 01/02/21 - 28/02/21:

לוח דיר 41 - 13141071 (0x0)

סה"כ לתשלום	מחיר לקוט"ש בא"ג	סה"כ צריכה בקוט"ש	קריאה נוכחית	קריאה קודמת	סוג צריכה	סוג תעריף
			28/02/21	01/02/21	פרטי חשבון עבור תאריכים:	
29.16 ₪	87.59	33.30	8,384.00	8,350.70	פסגה	777
12.99 ₪	53.68	24.20	4,207.40	4,183.20	גבע	778
33.60 ₪	33.94	99.01	9,257.11	9,158.10	שפל	779

סה"כ לדייר:

שיא ביקוש	סה"כ	שפל	גבע	פסגה
	156.50	99.01	24.20	33.30
	75.76 ₪	33.60 ₪	12.99 ₪	29.16 ₪

סה"כ צריכה

סה"כ לתשלום

211.60 ₪	תשלום קבוע	
0.00 ₪	תשלום עבור גודל חיבור בKVA (0x0)	
287.36 ₪	סה"כ לתשלום	לא כולל מע"מ

התפלגות חיוב בש"ח לפי תעו"ז

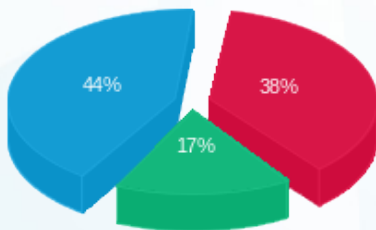

פסגה (29.16 ₪)
 גבע (12.99 ₪)
 שפל (33.60 ₪)

הסטוריית צריכה בקוט"ש

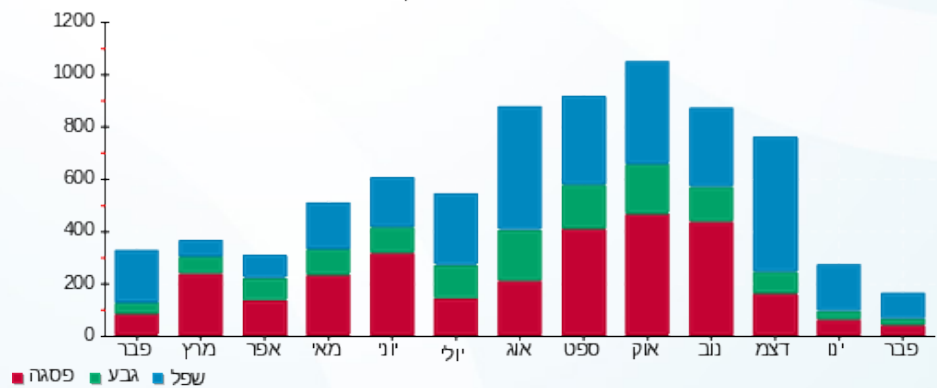



02/03/21 תאריך הפקה:
 28/02/21 תאריך קריאה נוכחית:
 01/02/21 תאריך קריאה קודמת:

שם דייר: שירותי גידול - לוח דיר פח
 שם אתר: קיבוץ להב

לקוח/ה נכבד/ה, אנו מתכבדים להגיש את חישוב צריכת החשמל לתקופה 01/02/21 - 28/02/21:

לוח דיר פח - 1 - 13141070(0x0)

סה"כ לתשלום	מחיר לקוט"ש בא"ג	סה"כ צריכה בקוט"ש	קריאה נוכחית	קריאה קודמת	סוג צריכה	סוג תעריף
			28/02/21	01/02/21	פרטי חשבון עבור תאריכים:	
0.00 ₪	87.59	0.00	1,120.60	1,120.60	פסגה	777
0.00 ₪	53.68	0.00	605.60	605.60	גבע	778
0.00 ₪	33.94	0.00	1,300.80	1,300.80	שפל	779

סה"כ לדייר:

שיא ביקוש	סה"כ	שפל	גבע	פסגה
	0.00	0.00	0.00	0.00
	0.00 ₪	0.00 ₪	0.00 ₪	0.00 ₪

סה"כ צריכה
 סה"כ לתשלום

211.60 ₪	תשלום קבוע	
0.00 ₪	תשלום עבור גודל חיבור בKVA (0x0)	
211.60 ₪	סה"כ לתשלום	לא כולל מע"מ





02/03/21 תאריך הפקה:
 28/02/21 תאריך קריאה נוכחית:
 01/02/21 תאריך קריאה קודמת:

שם דייר: שירותי גידול - לוח מבנה דיר
 שם אתר: קיבוץ להב

לקוח/ה נכבד/ה, אנו מתכבדים להגיש את חישוב צריכת החשמל לתקופה 01/02/21 - 28/02/21:

לוח מבנה דיר - 1 - 13141103(0x0)

סוג תעריף	סוג צריכה	קריאה קודמת	קריאה נוכחית	סה"כ צריכה בקוט"ש	מחיר לקוט"ש בא"ג	סה"כ לתשלום
פרטי חשבון עבור תאריכים:						
777	פסגה	01/02/21	28/02/21	502.20	87.59	439.88 ₪
778	גבע	28,756.00	28,953.80	197.80	53.68	106.18 ₪
779	שפל	64,574.80	65,715.40	1,140.60	33.94	387.12 ₪

סה"כ לדייר:

פסגה	גבע	שפל	סה"כ	שיא ביקוש
502.20	197.80	1,140.60	1,840.60	
439.88 ₪	106.18 ₪	387.12 ₪	933.18 ₪	

סה"כ צריכה
 סה"כ לתשלום

211.60 ₪	תשלום קבוע	
0.00 ₪	תשלום עבור גודל חיבור בKVA (0x0)	
1,144.78 ₪	סה"כ לתשלום	לא כולל מע"מ

התפלגות חיוב בש"ח לפי תע"ז

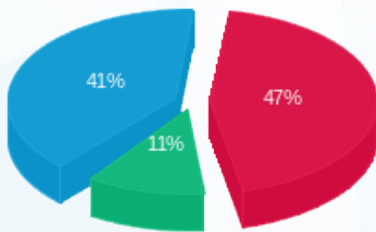

פסגה (439.88 ₪) 47%
 גבע (106.18 ₪) 11%
 שפל (387.12 ₪) 41%

הסטוריית צריכה בקוט"ש

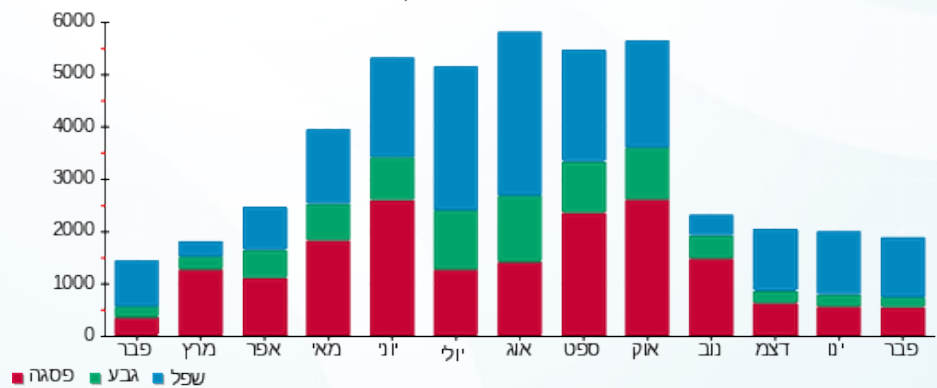



02/03/21 תאריך הפקדה:
 28/02/21 תאריך קריאה נוכחית:
 01/02/21 תאריך קריאה קודמת:

שם דייר: שירותי גידול - מבנה L 2
 שם אתר: קיבוץ להב

לקוח/ה נכבד/ה, אנו מתכבדים להגיש את חישוב צריכת החשמל לתקופה 01/02/21 - 28/02/21:

מבנה 1 - 13141005 (0x0) - L 2

סה"כ לתשלום	מחיר לקוט"ש בא"ג	סה"כ צריכה בקוט"ש	קריאה נוכחית	קריאה קודמת	סוג צריכה	סוג תעריף
			28/02/21	01/02/21	פרטי חשבון עבור תאריכים:	
260.14 ₪	87.59	297.00	38,186.10	37,889.10	פסגה	777
86.75 ₪	53.68	161.60	16,870.00	16,708.40	גבע	778
347.07 ₪	33.94	1,022.60	42,833.00	41,810.40	שפל	779

סה"כ לדיר:

שיא ביקוש	סה"כ	שפל	גבע	פסגה
	1,481.20	1,022.60	161.60	297.00
	693.96 ₪	347.07 ₪	86.75 ₪	260.14 ₪

סה"כ צריכה
 סה"כ לתשלום

211.60 ₪	תשלום קבוע	
0.00 ₪	תשלום עבור גודל חיבור בKVA (0x0)	
905.56 ₪	סה"כ לתשלום	לא כולל מע"מ

התפלגות חיוב בש"ח לפי תע"ז

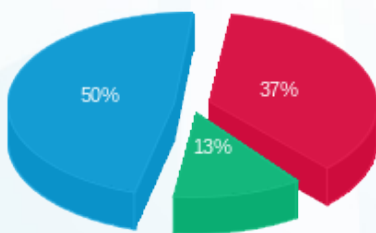

■ פסגה (260.14 ₪)
 ■ גבע (86.75 ₪)
 ■ שפל (347.07 ₪)

הסטוריית צריכה בקוט"ש

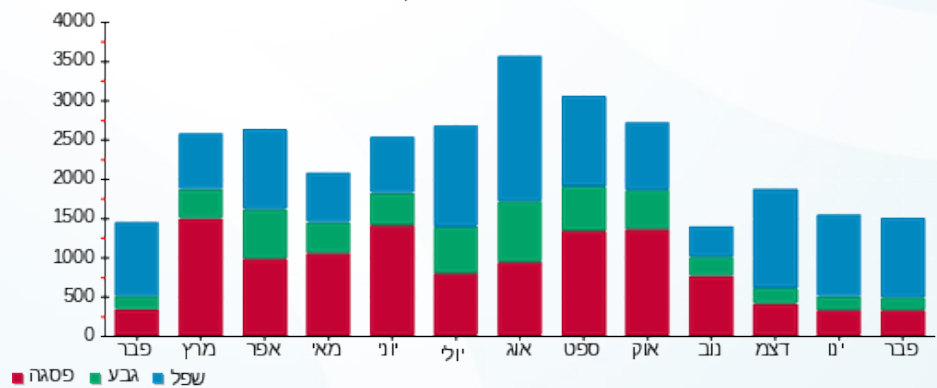



02/03/21 תאריך הפקדה:
 28/02/21 תאריך קריאה נוכחית:
 01/02/21 תאריך קריאה קודמת:

שם דייר: שירותי גידול - מבנה ו'
 שם אתר: קיבוץ להב

לקוח/ה נכבד/ה, אנו מתכבדים להגיש את חישוב צריכת החשמל לתקופה 01/02/21 - 28/02/21:

ראשי מבנה ו' - 1 - 16224423(0x0)

סוג תעריף	סוג צריכה	קריאה קודמת	קריאה נוכחית	סה"כ צריכה בקוט"ש	מחיר לקוט"ש בא"ג	סה"כ לתשלום
		01/02/21	28/02/21			
777	פסגה	83,382.80	83,961.30	578.50	87.59	506.71 ₪
778	גבע	37,626.30	37,866.10	239.80	53.68	128.72 ₪
779	שפל	122,070.50	126,172.90	4,102.40	33.94	1,392.35 ₪

סה"כ לדייר:

פסגה	גבע	שפל	סה"כ	שיא ביקוש
578.50	239.80	4,102.40	4,920.70	
506.71 ₪	128.72 ₪	1,392.35 ₪	2,027.79 ₪	

סה"כ צריכה
 סה"כ לתשלום

211.60 ₪	תשלום קבוע	
0.00 ₪	תשלום עבור גודל חיבור בKVA (0x0)	
2,239.39 ₪	סה"כ לתשלום	לא כולל מע"מ

התפלגות חיוב בש"ח לפי תעו"ז

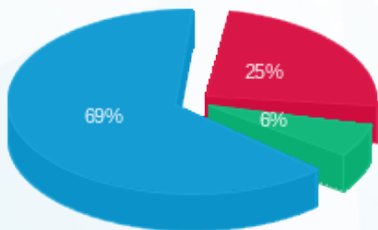

פסגה (506.71 ₪) 69%
 גבע (128.72 ₪) 25%
 שפל (1,392.35 ₪) 6%

הסטוריית צריכה בקוט"ש

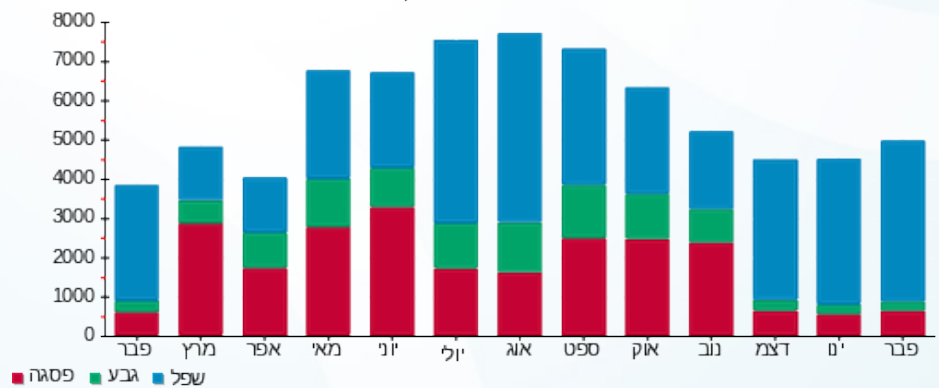



02/03/21 תאריך הפקה:
 28/02/21 תאריך קריאה נוכחית:
 01/02/21 תאריך קריאה קודמת:

שם דייר: שירותי גידול - מבנה L 1
 שם אתר: קיבוץ להב

לקוח/ה נכבד/ה, אנו מתכבדים להגיש את חישוב צריכת החשמל לתקופה 01/02/21 - 28/02/21:

שירותי גידול - מבנה 1 - (0x0)15112899 - L1

סה"כ לתשלום	מחיר לקוט"ש בא"ג	סה"כ צריכה בקוט"ש	קריאה נוכחית	קריאה קודמת	סוג צריכה	סוג תעריף
			28/02/21	01/02/21		פרטי חשבון עבור תאריכים:
162.30 ₪	87.59	185.30	2,784.50	2,599.20	פסגה	777
48.58 ₪	53.68	90.50	1,180.70	1,090.20	גבע	778
211.62 ₪	33.94	623.50	3,551.10	2,927.60	שפל	779

סה"כ לדייר:

שיא ביקוש	סה"כ	שפל	גבע	פסגה
	899.30	623.50	90.50	185.30
	422.50 ₪	211.62 ₪	48.58 ₪	162.30 ₪

סה"כ צריכה
 סה"כ לתשלום

211.60 ₪	תשלום קבוע	
0.00 ₪	תשלום עבור גודל חיבור בKVA (0x0)	
634.10 ₪	סה"כ לתשלום	לא כולל מע"מ

התפלגות חיוב בש"ח לפי תע"ז

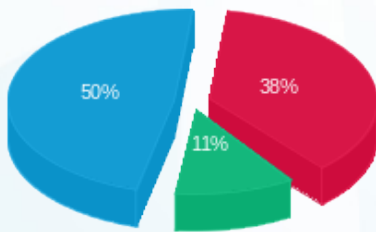

■ פסגה (162.30 ₪)
 ■ גבע (48.58 ₪)
 ■ שפל (211.62 ₪)

הסטוריית צריכה בקוט"ש

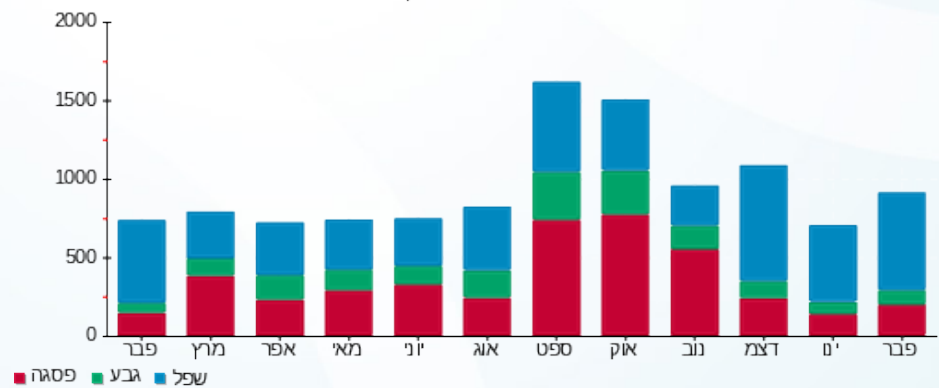

■ פסגה ■ גבע ■ שפל



02/03/21 תאריך הפקה:
 28/02/21 תאריך קריאה נוכחית:
 01/02/21 תאריך קריאה קודמת:

שם דייר: שירותי גידול - מבנה C G ארוך
 שם אתר: קיבוץ להב

לקוח/ה נכבד/ה, אנו מתכבדים להגיש את חישוב צריכת החשמל לתקופה 01/02/21 - 28/02/21:

מבנה C G ארוך - 1 - 16224419(0x0)

סוג תעריף	סוג צריכה	קריאה קודמת	קריאה נוכחית	סה"כ צריכה בקוט"ש	מחיר לקוט"ש בא"ג	סה"כ לתשלום
		01/02/21	28/02/21			
777	פסגה	72,636.40	73,263.10	626.70	87.59	548.93 ₪
778	גבע	36,659.60	37,012.90	353.30	53.68	189.65 ₪
779	שפל	111,137.60	114,182.60	3,045.00	33.94	1,033.47 ₪

סה"כ לדייר:

פסגה	גבע	שפל	סה"כ	שיא ביקוש
626.70	353.30	3,045.00	4,025.00	
548.93 ₪	189.65 ₪	1,033.47 ₪	1,772.05 ₪	

סה"כ צריכה

סה"כ לתשלום

211.60 ₪	תשלום קבוע	
0.00 ₪	תשלום עבור גודל חיבור בKVA (0x0)	
1,983.65 ₪	סה"כ לתשלום	לא כולל מע"מ

התפלגות חיוב בש"ח לפי תע"ז

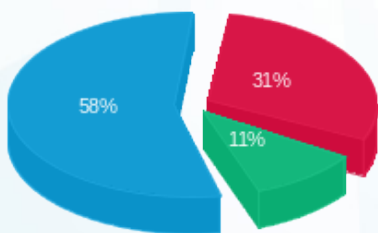

■ פסגה (548.93 ₪)
 ■ גבע (189.65 ₪)
 ■ שפל (1,033.47 ₪)

הסטוריית צריכה בקוט"ש

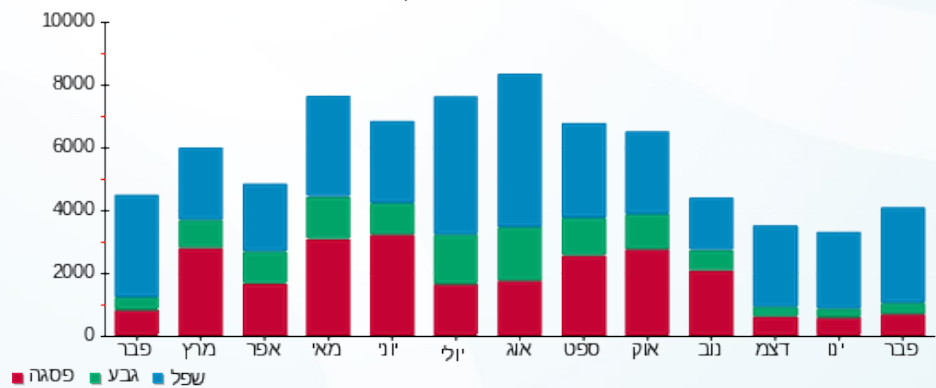



02/03/21 תאריך הפקה:
 28/02/21 תאריך קריאה נוכחית:
 01/02/21 תאריך קריאה קודמת:

שם דייר: שירותי גידול - מבנה C המלטות
 שם אתר: קיבוץ להב

לקוח/ה נכבד/ה, אנו מתכבדים להגיש את חישוב צריכת החשמל לתקופה 01/02/21 - 28/02/21:

מבנה C המלטות - 1 - 13141117 (0x0)

סה"כ לתשלום	מחיר לקוט"ש בא"ג	סה"כ צריכה בקוט"ש	קריאה נוכחית	קריאה קודמת	סוג צריכה	סוג תעריף
			28/02/21	01/02/21	פרטי חשבון עבור תאריכים:	
1,305.70 ₪	87.59	1,490.70	106,080.00	104,589.30	פסגה	777
465.84 ₪	53.68	867.80	49,036.20	48,168.40	גבע	778
2,215.57 ₪	33.94	6,527.90	161,039.30	154,511.40	שפל	779

סה"כ לדייר:

שיא ביקוש	סה"כ	שפל	גבע	פסגה
	8,886.40	6,527.90	867.80	1,490.70
	3,987.11 ₪	2,215.57 ₪	465.84 ₪	1,305.70 ₪

סה"כ צריכה

סה"כ לתשלום

211.60 ₪	תשלום קבוע	
0.00 ₪	תשלום עבור גודל חיבור בKVA (0x0)	
4,198.71 ₪	סה"כ לתשלום	לא כולל מע"מ

התפלגות חיוב בש"ח לפי תע"ז

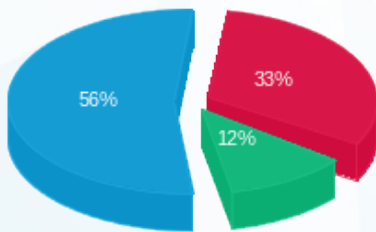

■ פסגה (1,305.70 ₪)
 ■ גבע (465.84 ₪)
 ■ שפל (2,215.57 ₪)

הסטוריית צריכה בקוט"ש

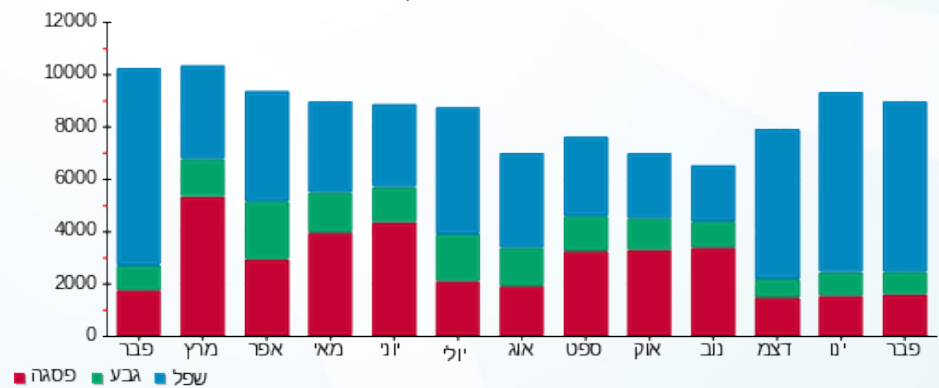

02/03/21 תאריך הפקה:
 28/02/21 תאריך קריאה נוכחית:
 01/02/21 תאריך קריאה קודמת:

שם דייר: שירותי גידול - מבנה C יבשות
 שם אתר: קיבוץ להב

לקוח/ה נכבד/ה, אנו מתכבדים להגיש את חישוב צריכת החשמל לתקופה 01/02/21 - 28/02/21:

מבנה C יבשות - 1 - 13141064(0x0)

סוג תעריף	סוג צריכה	קריאה קודמת	קריאה נוכחית	סה"כ צריכה בקוט"ש	מחיר לקוט"ש בא"ג	סה"כ לתשלום
		01/02/21	28/02/21			
777	פסגה	46,011.50	46,426.50	415.00	87.59	363.50 ₪
778	גבע	23,358.70	23,547.10	188.40	53.68	101.13 ₪
779	שפל	55,229.10	56,111.40	882.30	33.94	299.45 ₪

סה"כ לדייר:

פסגה	גבע	שפל	סה"כ	שיא ביקוש
415.00	188.40	882.30	1,485.70	
363.50 ₪	101.13 ₪	299.45 ₪	764.08 ₪	

סה"כ צריכה

סה"כ לתשלום

211.60 ₪	תשלום קבוע	
0.00 ₪	תשלום עבור גודל חיבור בKVA (0x0)	
975.68 ₪	סה"כ לתשלום	לא כולל מע"מ

התפלגות חיוב בש"ח לפי תעו"ז

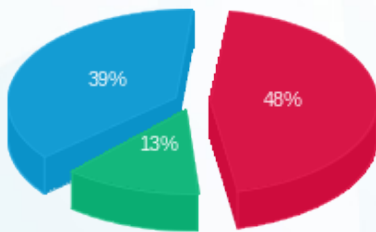

פסגה (363.50 ₪) 39%
 גבע (101.13 ₪) 13%
 שפל (299.45 ₪) 48%

הסטוריית צריכה בקוט"ש

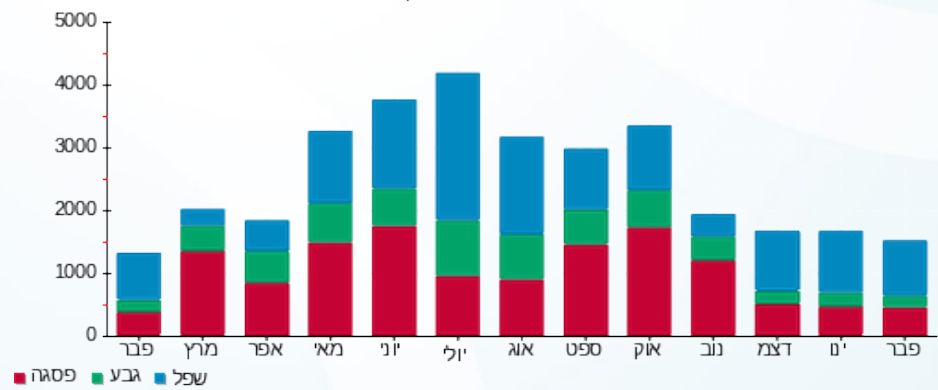



02/03/21 תאריך הפקה:
 28/02/21 תאריך קריאה נוכחית:
 01/02/21 תאריך קריאה קודמת:

שם דייר: שירותי גידול - מבנה CP
 שם אתר: קיבוץ להב

לקוח/ה נכבד/ה, אנו מתכבדים להגיש את חישוב צריכת החשמל לתקופה 01/02/21 - 28/02/21:

מבנה 1 - 13141085 (0x0) - CP

סה"כ לתשלום	מחיר לקוט"ש בא"ג	סה"כ צריכה בקוט"ש	קריאה נוכחית	קריאה קודמת	סוג צריכה	סוג תעריף
			28/02/21	01/02/21		פרטי חשבון עבור תאריכים:
₪ 429.72	87.59	490.60	97,629.90	97,139.30	פסגה	777
₪ 79.23	53.68	147.60	46,249.10	46,101.50	גבע	778
₪ 564.46	33.94	1,663.10	100,297.50	98,634.40	שפל	779

סה"כ לדייר:

שיא ביקוש	סה"כ	שפל	גבע	פסגה
	2,301.30	1,663.10	147.60	490.60
	₪ 1,073.40	₪ 564.46	₪ 79.23	₪ 429.72

סה"כ צריכה
 סה"כ לתשלום

₪ 211.60	תשלום קבוע	
₪ 0.00	תשלום עבור גודל חיבור בKVA (0x0)	
₪ 1,285.00	סה"כ לתשלום	לא כולל מע"מ

התפלגות חיוב בש"ח לפי תעו"ז

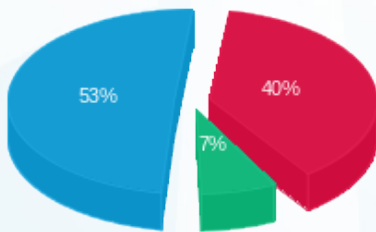

פסגה (₪ 429.72) 53%
 גבע (₪ 79.23) 7%
 שפל (₪ 564.46) 40%

הסטוריית צריכה בקוט"ש

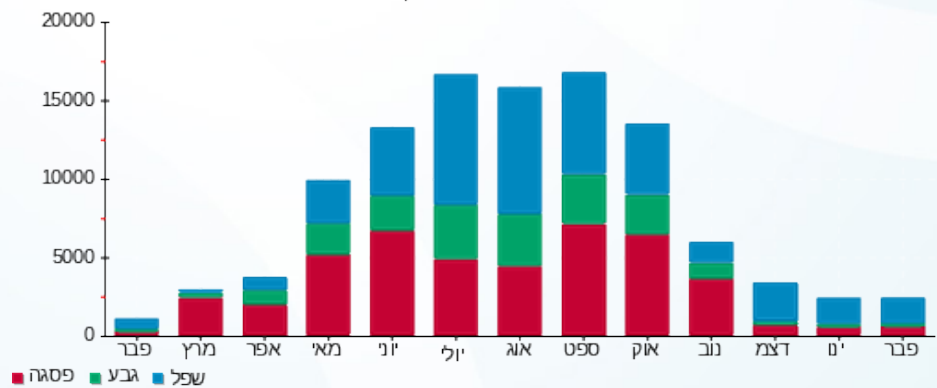

02/03/21 תאריך הפקה:
 28/02/21 תאריך קריאה נוכחית:
 01/02/21 תאריך קריאה קודמת:

שם דייר: שירותי גידול - מבנה D
 שם אתר: קיבוץ להב

לקוח/ה נכבד/ה, אנו מתכבדים להגיש את חישוב צריכת החשמל לתקופה 01/02/21 - 28/02/21:

מבנה 1 - 13141095 (0x0) - D

סוג תעריף	סוג צריכה	קריאה קודמת	קריאה נוכחית	סה"כ צריכה בקוט"ש	מחיר לקוט"ש בא"ג	סה"כ לתשלום
פרטי חשבון עבור תאריכים:						
777	פסגה	01/02/21	28/02/21	133.60	87.59	117.02 ₪
778	גבע	10,909.50	10,974.00	64.50	53.68	34.62 ₪
779	שפל	25,450.10	25,779.10	329.00	33.94	111.66 ₪

סה"כ לדייר:

פסגה	גבע	שפל	סה"כ	שיא ביקוש
133.60	64.50	329.00	527.10	
117.02 ₪	34.62 ₪	111.66 ₪	263.31 ₪	

סה"כ צריכה
 סה"כ לתשלום

211.60 ₪	תשלום קבוע	
0.00 ₪	תשלום עבור גודל חיבור בKVA (0x0)	
474.91 ₪	סה"כ לתשלום	לא כולל מע"מ

התפלגות חיוב בש"ח לפי תע"ז

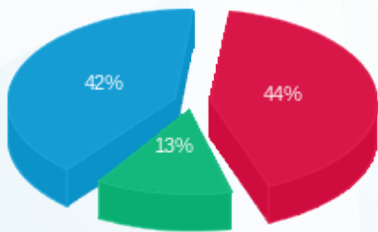

■ פסגה (117.02 ₪)
 ■ גבע (34.62 ₪)
 ■ שפל (111.66 ₪)

הסטוריית צריכה בקוט"ש

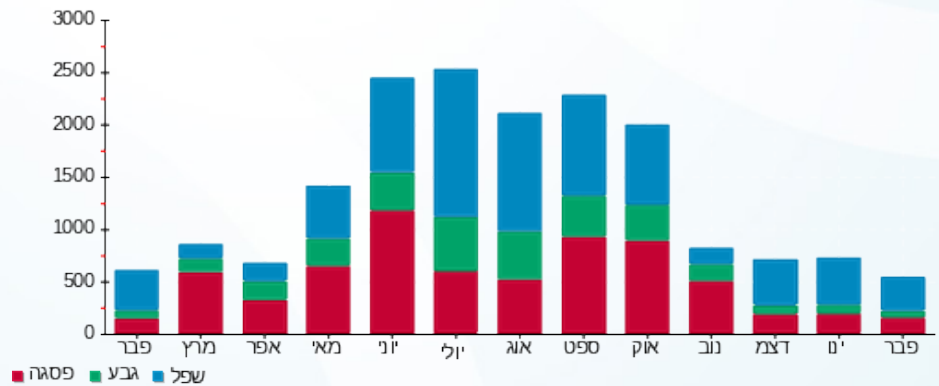



02/03/21 תאריך הפקה:
 28/02/21 תאריך קריאה נוכחית:
 01/02/21 תאריך קריאה קודמת:

שם דייר: שירותי גידול - מבנה ב
 שם אתר: קיבוץ להב

לקוח/ה נכבד/ה, אנו מתכבדים להגיש את חישוב צריכת החשמל לתקופה 01/02/21 - 28/02/21:

מבנה ב - 1 - 13141062(0x0)

סוג תעריף	סוג צריכה	קריאה קודמת	קריאה נוכחית	סה"כ צריכה בקוט"ש	מחיר לקוט"ש בא"ג	סה"כ לתשלום
		01/02/21	28/02/21			
777	פסגה	19,101.50	19,425.50	324.00	87.59	283.79 ₪
778	גבע	8,630.40	8,766.20	135.80	53.68	72.90 ₪
779	שפל	30,908.60	31,861.70	953.10	33.94	323.48 ₪

סה"כ לדייר:

פסגה	גבע	שפל	סה"כ	שיא ביקוש
324.00	135.80	953.10	1,412.90	
283.79 ₪	72.90 ₪	323.48 ₪	680.17 ₪	

סה"כ צריכה
 סה"כ לתשלום

211.60 ₪	תשלום קבוע	
0.00 ₪	תשלום עבור גודל חיבור בKVA (0x0)	
891.77 ₪	סה"כ לתשלום	לא כולל מע"מ

התפלגות חיוב בש"ח לפי תעו"ז

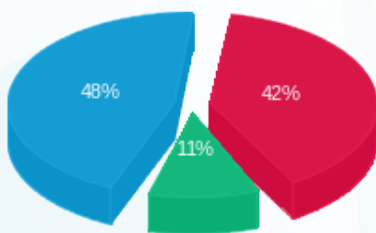

פסגה (283.79 ₪) 48%
 גבע (72.90 ₪) 11%
 שפל (323.48 ₪) 42%

הסטוריית צריכה בקוט"ש

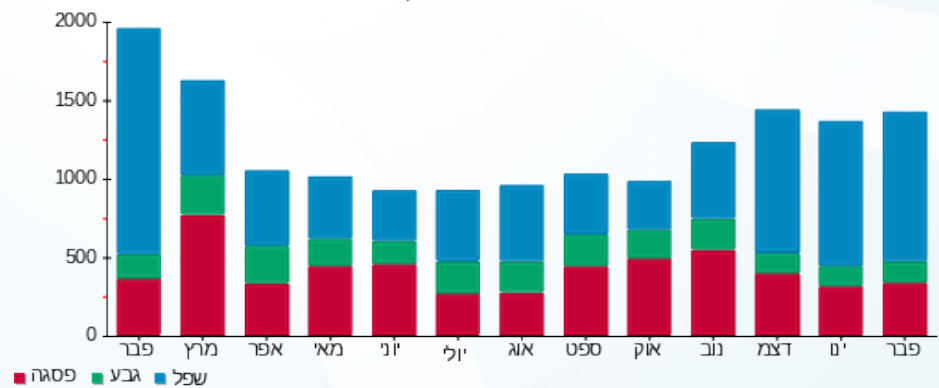

02/03/21 תאריך הפקה:
 28/02/21 תאריך קריאה נוכחית:
 01/02/21 תאריך קריאה קודמת:

שם דייר: שירותי גידול - מבנה ג
 שם אתר: קיבוץ להב

לקוח/ה נכבד/ה, אנו מתכבדים להגיש את חישוב צריכת החשמל לתקופה 01/02/21 - 28/02/21:

מבנה ג - 1 - 16224422(0x0)

סוג תעריף	סוג צריכה	קריאה קודמת	קריאה נוכחית	סה"כ צריכה בקוט"ש	מחיר לקוט"ש בא"ג	סה"כ לתשלום
פרטי חשבון עבור תאריכים:						
777	פסגה	01/02/21	28/02/21	135.50	87.59	118.68 ₪
778	גבע	8,388.00	8,460.10	72.10	53.68	38.70 ₪
779	שפל	22,529.80	23,010.10	480.30	33.94	163.01 ₪

סה"כ לדייר:

פסגה	גבע	שפל	סה"כ	שיא ביקוש
135.50	72.10	480.30	687.90	
118.68 ₪	38.70 ₪	163.01 ₪	320.40 ₪	

סה"כ צריכה
 סה"כ לתשלום

211.60 ₪	תשלום קבוע	
0.00 ₪	תשלום עבור גודל חיבור בKVA (0x0)	
532.00 ₪	סה"כ לתשלום	לא כולל מע"מ

התפלגות חיוב בש"ח לפי תע"ז

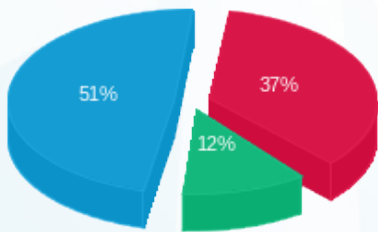

פסגה (118.68 ₪) 51%
 גבע (38.70 ₪) 12%
 שפל (163.01 ₪) 37%

הסטוריית צריכה בקוט"ש

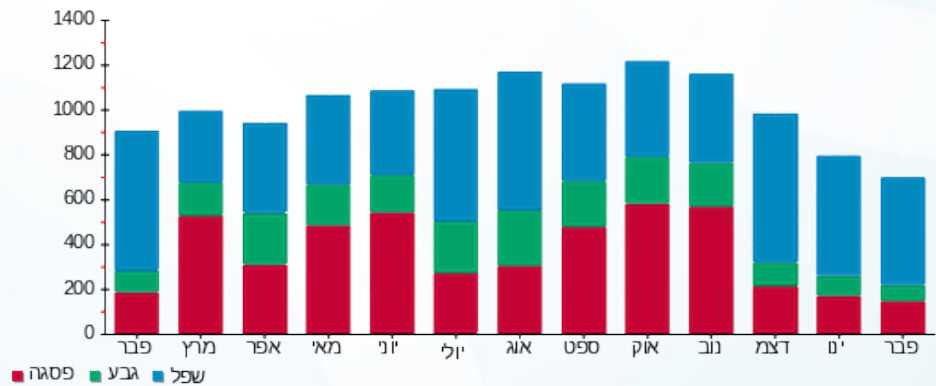



02/03/21 תאריך הפקה:
 28/02/21 תאריך קריאה נוכחית:
 01/02/21 תאריך קריאה קודמת:

שם דייר: שירותי גידול - מבנה ד
 שם אתר: קיבוץ להב

לקוח/ה נכבד/ה, אנו מתכבדים להגיש את חישוב צריכת החשמל לתקופה 01/02/21 - 28/02/21:

מבנה ד - 1 - 13141088(0x0)

סוג תעריף	סוג צריכה	קריאה קודמת	קריאה נוכחית	סה"כ צריכה בקוט"ש	מחיר לקוט"ש בא"ג	סה"כ לתשלום
פרטי חשבון עבור תאריכים:						
777	פסגה	01/02/21	28/02/21	109.10	87.59	95.56 ₪
778	גבע	11,678.80	11,731.30	52.50	53.68	28.18 ₪
779	שפל	26,409.70	26,690.40	280.70	33.94	95.27 ₪

סה"כ לדייר:

פסגה	גבע	שפל	סה"כ	שיא ביקוש
109.10	52.50	280.70	442.30	
95.56 ₪	28.18 ₪	95.27 ₪	219.01 ₪	

סה"כ צריכה
 סה"כ לתשלום

19.97 ₪	תשלום קבוע	
0.00 ₪	תשלום עבור גודל חיבור בKVA (0x0)	
238.98 ₪	סה"כ לתשלום	לא כולל מע"מ

התפלגות חיוב בש"ח לפי תע"ז

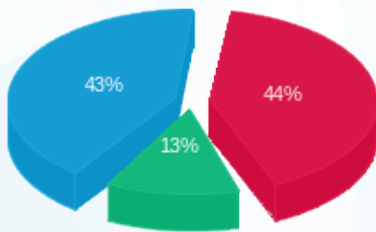

פסגה (95.56 ₪) ■
 גבע (28.18 ₪) ■
 שפל (95.27 ₪) ■

הסטוריית צריכה בקוט"ש

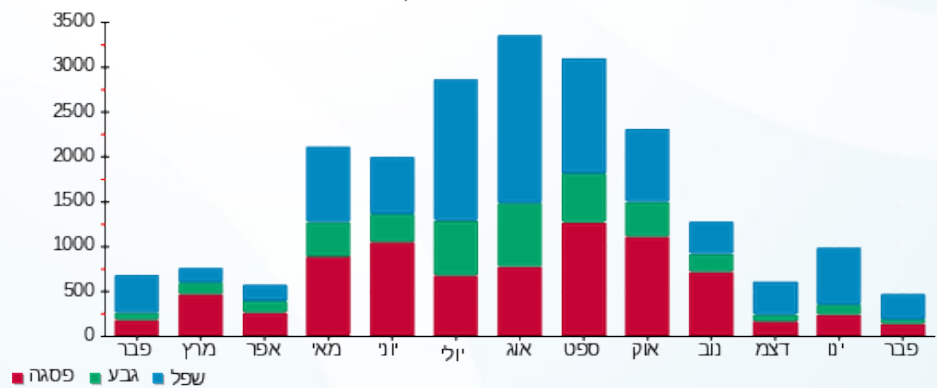

פסגה ■ גבע ■ שפל





02/03/21 תאריך הפקדה:
 28/02/21 תאריך קריאה נוכחית:
 01/02/21 תאריך קריאה קודמת:

שם דייר: שירותי גידול - מבנה ה
 שם אתר: קיבוץ להב

לקוח/ה נכבד/ה, אנו מתכבדים להגיש את חישוב צריכת החשמל לתקופה 01/02/21 - 28/02/21:

מבנה ה - 1 - 13141061(0x0)

סוג תעריף	סוג צריכה	קריאה קודמת	קריאה נוכחית	סה"כ צריכה בקוט"ש	מחיר לקוט"ש בא"ג	סה"כ לתשלום
		01/02/21	28/02/21			
777	פסגה	20,199.40	20,381.80	182.40	87.59	159.76 ₪
778	גבע	9,492.00	9,553.70	61.70	53.68	33.12 ₪
779	שפל	20,022.30	20,512.10	489.80	33.94	166.24 ₪

סה"כ לדייר:

פסגה	גבע	שפל	סה"כ	שיא ביקוש
182.40	61.70	489.80	733.90	
159.76 ₪	33.12 ₪	166.24 ₪	359.12 ₪	

סה"כ צריכה
 סה"כ לתשלום

211.60 ₪	תשלום קבוע	
0.00 ₪	תשלום עבור גודל חיבור בKVA (0x0)	
570.72 ₪	סה"כ לתשלום	לא כולל מע"מ

התפלגות חיוב בש"ח לפי תעו"ז

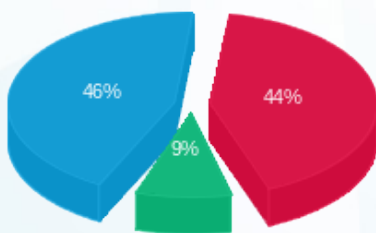

■ פסגה (159.76 ₪)
 ■ גבע (33.12 ₪)
 ■ שפל (166.24 ₪)

הסטוריית צריכה בקוט"ש

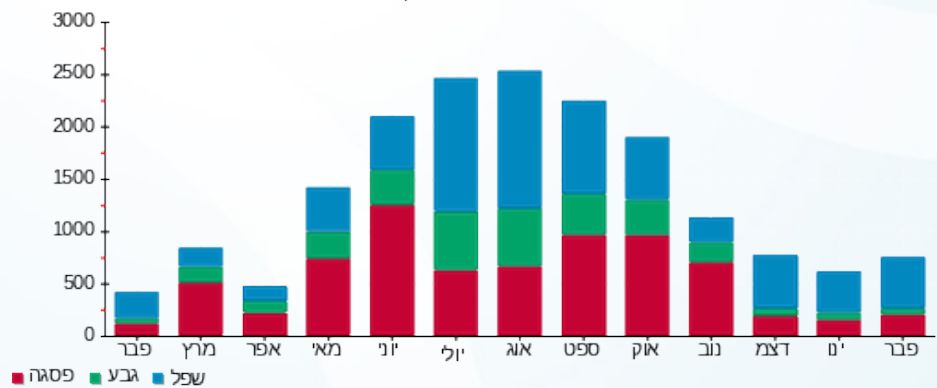

02/03/21 תאריך הפקה:
 28/02/21 תאריך קריאה נוכחית:
 01/02/21 תאריך קריאה קודמת:

שם דייר: שירותי גידול - מבנה ז
 שם אתר: קיבוץ להב

לקוח/ה נכבד/ה, אנו מתכבדים להגיש את חישוב צריכת החשמל לתקופה 01/02/21 - 28/02/21:

מבנה ז - 1 - 16224271(0x0)

סה"כ לתשלום	מחיר לקוט"ש בא"ג	סה"כ צריכה בקוט"ש	קריאה נוכחית	קריאה קודמת	סוג צריכה	סוג תעריף
			28/02/21	01/02/21	פרטי חשבון עבור תאריכים:	
263.12 ₪	87.59	300.40	109,555.00	109,254.60	פסגה	777
77.57 ₪	53.68	144.50	36,805.10	36,660.60	גבע	778
1,552.72 ₪	33.94	4,574.90	93,715.10	89,140.20	שפל	779

סה"כ לדיר:

שיא ביקוש	סה"כ	שפל	גבע	פסגה
	5,019.80	4,574.90	144.50	300.40
	1,893.41 ₪	1,552.72 ₪	77.57 ₪	263.12 ₪

סה"כ צריכה
 סה"כ לתשלום

211.60 ₪	תשלום קבוע	
0.00 ₪	תשלום עבור גודל חיבור בKVA (0x0)	
2,105.01 ₪	סה"כ לתשלום	לא כולל מע"מ

התפלגות חיוב בש"ח לפי תעו"ז

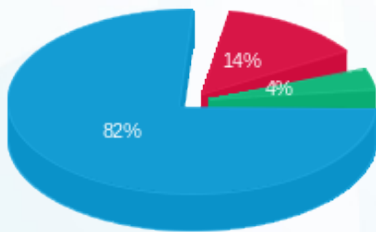

■ פסגה (263.12 ₪)
 ■ גבע (77.57 ₪)
 ■ שפל (1,552.72 ₪)

הסטוריית צריכה בקוט"ש

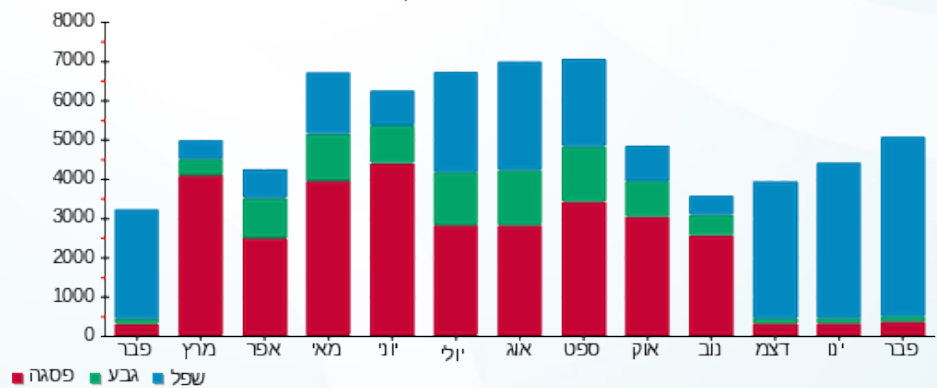



02/03/21 תאריך הפקדה:
 28/02/21 תאריך קריאה נוכחית:
 01/02/21 תאריך קריאה קודמת:

שם דייר: שירותי גידול - מבנה ח
 שם אתר: קיבוץ להב

לקוח/ה נכבד/ה, אנו מתכבדים להגיש את חישוב צריכת החשמל לתקופה 01/02/21 - 28/02/21:

מבנה ח - 1 - 13141060(0x0)

סוג תעריף	סוג צריכה	קריאה קודמת	קריאה נוכחית	סה"כ צריכה בקוט"ש	מחיר לקוט"ש בא"ג	סה"כ לתשלום
		01/02/21	28/02/21			
777	פסגה	14,904.50	15,038.40	133.90	87.59	117.28 ₪
778	גבע	7,367.50	7,432.80	65.30	53.68	35.05 ₪
779	שפל	18,454.30	18,815.80	361.50	33.94	122.69 ₪

סה"כ לדייר:

פסגה	גבע	שפל	סה"כ	שיא ביקוש
133.90	65.30	361.50	560.70	
117.28 ₪	35.05 ₪	122.69 ₪	275.03 ₪	

סה"כ צריכה
 סה"כ לתשלום

211.60 ₪	תשלום קבוע	
0.00 ₪	תשלום עבור גודל חיבור בKVA (0x0)	
486.63 ₪	סה"כ לתשלום	לא כולל מע"מ

התפלגות חיוב בש"ח לפי תע"ז

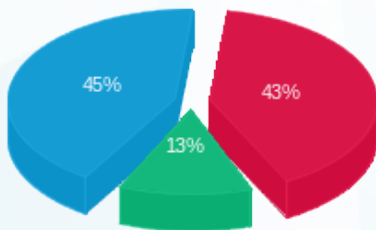

■ פסגה (117.28 ₪)
 ■ גבע (35.05 ₪)
 ■ שפל (122.69 ₪)

הסטוריית צריכה בקוט"ש

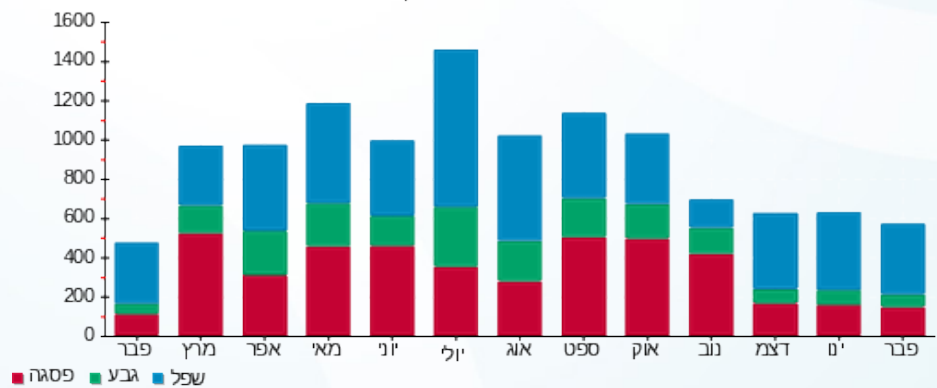

02/03/21 תאריך הפקה:
 28/02/21 תאריך קריאה נוכחית:
 01/02/21 תאריך קריאה קודמת:

שם דייר: שירותי גידול - מבנה ט
 שם אתר: קיבוץ להב

לקוח/ה נכבד/ה, אנו מתכבדים להגיש את חישוב צריכת החשמל לתקופה 01/02/21 - 28/02/21:

מבנה ט - 1 - 13141055(0x0)

סוג תעריף	סוג צריכה	קריאה קודמת	קריאה נוכחית	סה"כ צריכה בקוט"ש	מחיר לקוט"ש בא"ג	סה"כ לתשלום
		01/02/21	28/02/21			
777	פסגה	18,518.00	18,758.10	240.10	87.59	210.30 ₪
778	גבע	9,660.50	9,739.80	79.30	53.68	42.57 ₪
779	שפל	24,938.10	25,858.80	920.70	33.94	312.49 ₪

סה"כ לדייר:

פסגה	גבע	שפל	סה"כ	שיא ביקוש
240.10	79.30	920.70	1,240.10	
210.30 ₪	42.57 ₪	312.49 ₪	565.36 ₪	

סה"כ צריכה
 סה"כ לתשלום

211.60 ₪	תשלום קבוע	
0.00 ₪	תשלום עבור גודל חיבור בKVA (0x0)	
776.96 ₪	סה"כ לתשלום	לא כולל מע"מ

התפלגות חיוב בש"ח לפי תע"ז

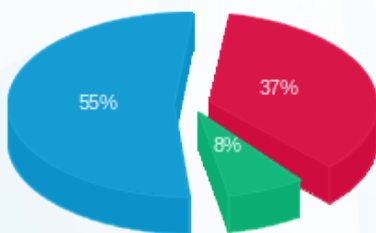

פסגה (210.30 ₪) 55%
 גבע (42.57 ₪) 8%
 שפל (312.49 ₪) 37%

הסטוריית צריכה בקוט"ש

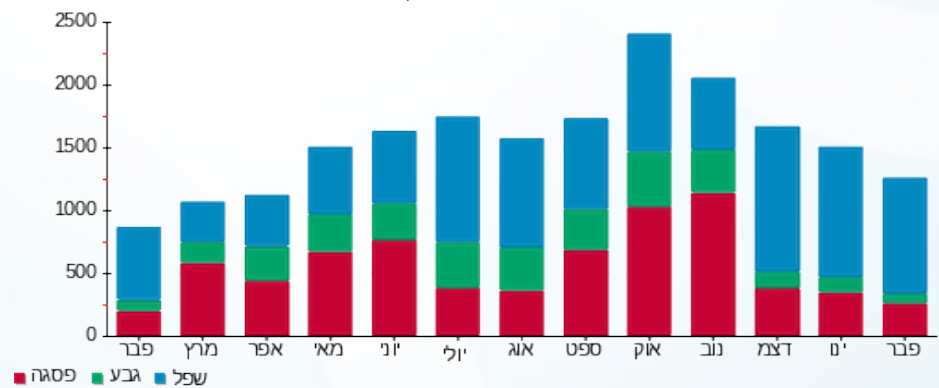



02/03/21 תאריך הפקדה:
 28/02/21 תאריך קריאה נוכחית:
 01/02/21 תאריך קריאה קודמת:

שם דייר: שירותי גידול - מבנה י
 שם אתר: קיבוץ להב

לקוח/ה נכבד/ה, אנו מתכבדים להגיש את חישוב צריכת החשמל לתקופה 01/02/21 - 28/02/21:

מבנה י - 1 - 13141053 (0x0)

סה"כ לתשלום	מחיר לקוט"ש בא"ג	סה"כ צריכה בקוט"ש	קריאה נוכחית	קריאה קודמת	סוג צריכה	סוג תעריף
			28/02/21	01/02/21		פרטי חשבון עבור תאריכים:
₪ 342.87	87.59	391.45	34,664.49	34,273.03	פסגה	777
₪ 82.61	53.68	153.89	18,064.42	17,910.53	גבע	778
₪ 394.36	33.94	1,161.93	47,501.76	46,339.83	שפל	779

סה"כ לדייר:

שיא ביקוש	סה"כ	שפל	גבע	פסגה
	1,707.28	1,161.93	153.89	391.45
	₪ 819.84	₪ 394.36	₪ 82.61	₪ 342.87

סה"כ צריכה
 סה"כ לתשלום

₪ 211.60	תשלום קבוע	
₪ 0.00	תשלום עבור גודל חיבור בKVA (0x0)	
₪ 1,031.44	סה"כ לתשלום	לא כולל מע"מ

התפלגות חיוב בש"ח לפי תעו"ז

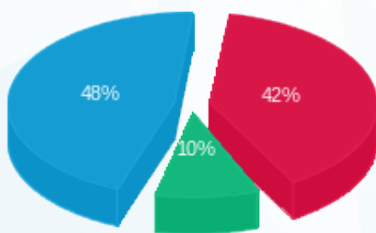

פסגה (₪ 342.87)
 גבע (₪ 82.61)
 שפל (₪ 394.36)

הסטוריית צריכה בקוט"ש

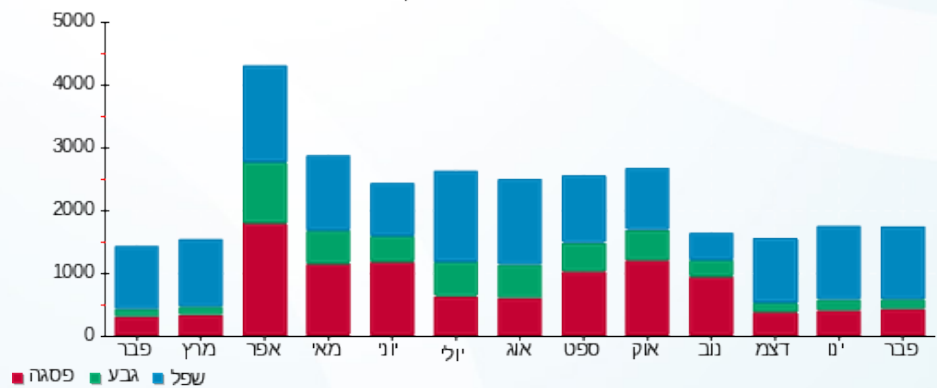



02/03/21 תאריך הפקה:
 28/02/21 תאריך קריאה נוכחית:
 01/02/21 תאריך קריאה קודמת:

שם דייר: שירותי גידול - מבנה יא
 שם אתר: קיבוץ להב

לקוח/ה נכבד/ה, אנו מתכבדים להגיש את חישוב צריכת החשמל לתקופה 01/02/21 - 28/02/21:

מבנה יא - 1 - 13141084(0x0)

סוג תעריף	סוג צריכה	קריאה קודמת	קריאה נוכחית	סה"כ צריכה בקוט"ש	מחיר לקוט"ש בא"ג	סה"כ לתשלום
		01/02/21	28/02/21			
777	פסגה	26,916.90	27,138.80	221.90	87.59	194.36 ₪
778	גבע	12,991.50	13,088.20	96.70	53.68	51.91 ₪
779	שפל	27,746.80	28,402.50	655.70	33.94	222.54 ₪

סה"כ לדיר:

פסגה	גבע	שפל	סה"כ	שיא ביקוש
221.90	96.70	655.70	974.30	
194.36 ₪	51.91 ₪	222.54 ₪	468.82 ₪	

סה"כ צריכה
 סה"כ לתשלום

211.60 ₪	תשלום קבוע	
0.00 ₪	תשלום עבור גודל חיבור בKVA (0x0)	
680.42 ₪	סה"כ לתשלום	לא כולל מע"מ

התפלגות חיוב בש"ח לפי תע"ז

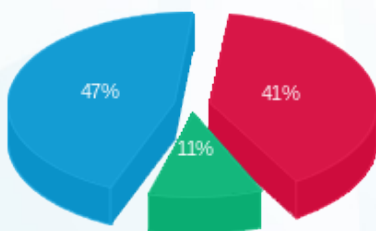

■ פסגה (194.36 ₪)
 ■ גבע (51.91 ₪)
 ■ שפל (222.54 ₪)

הסטוריית צריכה בקוט"ש

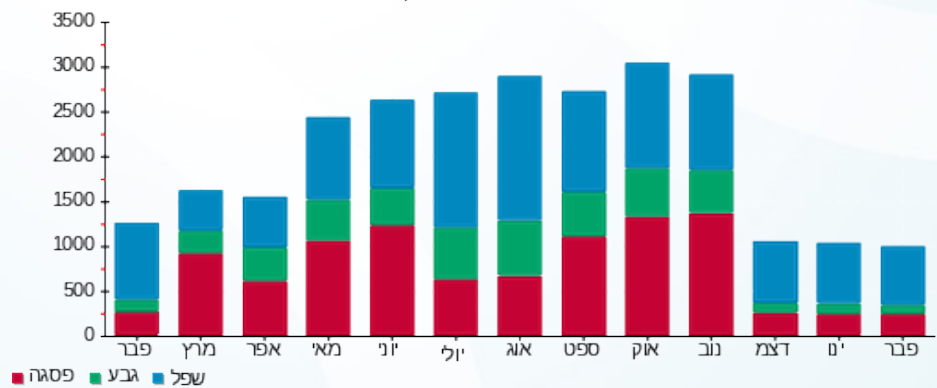



02/03/21 תאריך הפקדה:
 28/02/21 תאריך קריאה נוכחית:
 01/02/21 תאריך קריאה קודמת:

שם דייר: שירותי גידול - מבנה יג
 שם אתר: קיבוץ להב

לקוח/ה נכבד/ה, אנו מתכבדים להגיש את חישוב צריכת החשמל לתקופה 01/02/21 - 28/02/21:

מבנה יג - 1 - 13141073(0x0)

סוג תעריף	סוג צריכה	קריאה קודמת	קריאה נוכחית	סה"כ צריכה בקוט"ש	מחיר לקוט"ש בא"ג	סה"כ לתשלום
		01/02/21	28/02/21			
777	פסגה	104,545.30	105,770.60	1,225.30	87.59	1,073.24 ₪
778	גבע	52,567.60	53,148.40	580.80	53.68	311.77 ₪
779	שפל	119,440.20	122,778.40	3,338.20	33.94	1,132.99 ₪

סה"כ לדייר:

פסגה	גבע	שפל	סה"כ	שיא ביקוש
1,225.30	580.80	3,338.20	5,144.30	
1,073.24 ₪	311.77 ₪	1,132.99 ₪	2,518.00 ₪	

סה"כ צריכה

סה"כ לתשלום

211.60 ₪	תשלום קבוע	
0.00 ₪	תשלום עבור גודל חיבור בKVA (0x0)	
2,729.60 ₪	סה"כ לתשלום	לא כולל מע"מ

התפלגות חיוב בש"ח לפי תעו"ז

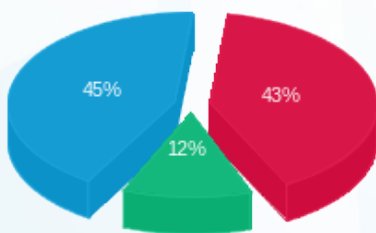

■ פסגה (1,073.24 ₪)
 ■ גבע (311.77 ₪)
 ■ שפל (1,132.99 ₪)

הסטוריית צריכה בקוט"ש

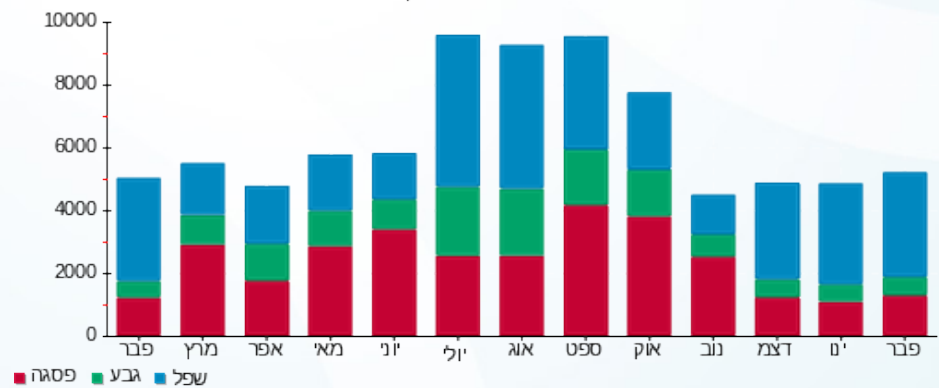

02/03/21 תאריך הפקה:
 28/02/21 תאריך קריאה נוכחית:
 01/02/21 תאריך קריאה קודמת:

שם דייר: שירותי גידול - מבנה מחסן יב
 שם אתר: קיבוץ להב

לקוח/ה נכבד/ה, אנו מתכבדים להגיש את חישוב צריכת החשמל לתקופה 01/02/21 - 28/02/21:

מבנה מחסן יב - 1 - 16224425 (0x0)

סוג תעריף	סוג צריכה	קריאה קודמת	קריאה נוכחית	סה"כ צריכה בקוט"ש	מחיר לקוט"ש בא"ג	סה"כ לתשלום
פרטי חשבון עבור תאריכים:						
777	פסגה	01/02/21	28/02/21	439.80	87.59	385.22 ₪
778	גבע	31,733.20	31,957.30	224.10	53.68	120.30 ₪
779	שפל	87,150.00	88,867.60	1,717.60	33.94	582.95 ₪

סה"כ לדייר:

פסגה	גבע	שפל	סה"כ	שיא ביקוש
439.80	224.10	1,717.60	2,381.50	
385.22 ₪	120.30 ₪	582.95 ₪	1,088.47 ₪	

סה"כ צריכה
 סה"כ לתשלום

211.60 ₪	תשלום קבוע	
0.00 ₪	תשלום עבור גודל חיבור בKVA (0x0)	
1,300.07 ₪	סה"כ לתשלום	לא כולל מע"מ

התפלגות חיוב בש"ח לפי תע"ז

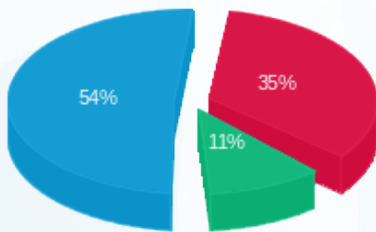

פסגה (385.22 ₪) 54%
 גבע (120.30 ₪) 11%
 שפל (582.95 ₪) 35%

הסטוריית צריכה בקוט"ש

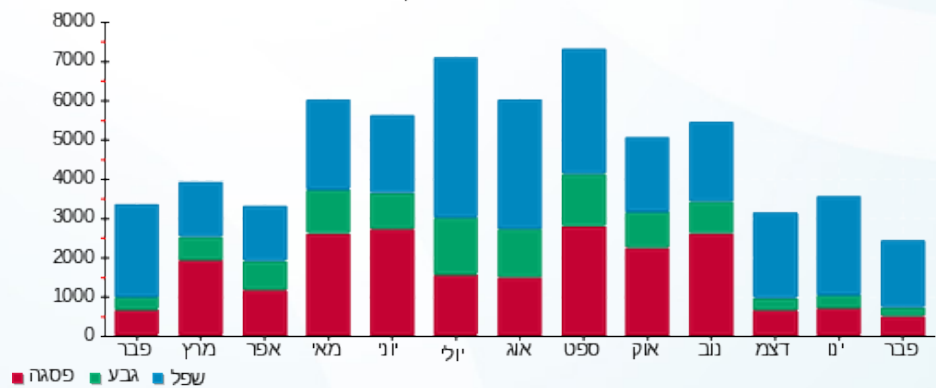



02/03/21 תאריך הפקדה:
 28/02/21 תאריך קריאה נוכחית:
 01/02/21 תאריך קריאה קודמת:

שם דייר: שירותי גידול - דיר חצרות א
 שם אתר: קיבוץ להב

לקוח/ה נכבד/ה, אנו מתכבדים להגיש את חישוב צריכת החשמל לתקופה 01/02/21 - 28/02/21:

ראשי - 1 - 13141080(0x0)

סוג תעריף	סוג צריכה	קריאה קודמת	קריאה נוכחית	סה"כ צריכה בקוט"ש	מחיר לקוט"ש בא"ג	סה"כ לתשלום
		01/02/21	28/02/21			
פרטי חשבון עבור תאריכים:						
777	פסגה	79,082.80	79,730.30	647.50	87.59	567.15 ₪
778	גבע	39,137.60	39,434.00	296.40	53.68	159.11 ₪
779	שפל	98,656.90	100,461.10	1,804.20	33.94	612.35 ₪

סה"כ לדייר:

פסגה	גבע	שפל	סה"כ	שיא ביקוש
647.50	296.40	1,804.20	2,748.10	
567.15 ₪	159.11 ₪	612.35 ₪	1,338.60 ₪	

סה"כ צריכה
 סה"כ לתשלום

211.60 ₪	תשלום קבוע	
0.00 ₪	תשלום עבור גודל חיבור בKVA (0x0)	
1,550.20 ₪	סה"כ לתשלום	לא כולל מע"מ

התפלגות חיוב בש"ח לפי תע"ז

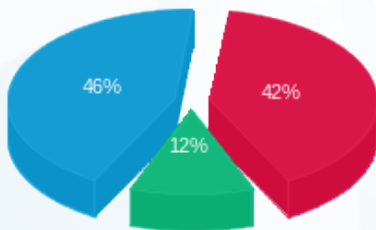

■ פסגה (567.15 ₪)
 ■ גבע (159.11 ₪)
 ■ שפל (612.35 ₪)

הסטוריית צריכה בקוט"ש

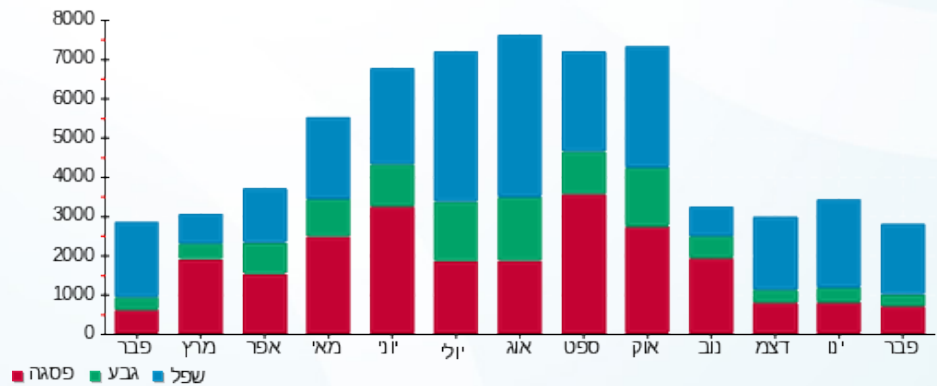



02/03/21 תאריך הפקדה:
 28/02/21 תאריך קריאה נוכחית:
 01/02/21 תאריך קריאה קודמת:

שם דייר: שנאי מתח גבוה
 שם אתר: קיבוץ להב

לקוח/ה נכבד/ה, אנו מתכבדים להגיש את חישוב צריכת החשמל לתקופה 01/02/21 - 28/02/21:

שנאי מתח גבוה - 1 - 11103374(0x0)

סוג תעריף	סוג צריכה	קריאה קודמת	קריאה נוכחית	סה"כ צריכה בקוט"ש	מחיר לקוט"ש בא"ג	סה"כ לתשלום
		01/02/21	28/02/21			
777	פסגה	1,836,505.90	1,918,429.60	81,923.70	75.50	61,852.39 ₪
778	גבע	1,019,223.20	1,055,224.60	36,001.40	44.75	16,110.63 ₪
779	שפל	2,897,600.00	3,084,967.30	187,367.30	25.92	48,565.60 ₪

סה"כ לדייר:

פסגה	גבע	שפל	סה"כ	שיא ביקוש
81,923.70	36,001.40	187,367.30	305,292.40	0.48
61,852.39 ₪	16,110.63 ₪	48,565.60 ₪	126,528.62 ₪	

סה"כ צריכה
 סה"כ לתשלום

503.57 ₪	תשלום קבוע	
0.00 ₪	תשלום עבור גודל חיבור בKVA (0x0)	
127,032.19 ₪	סה"כ לתשלום	לא כולל מע"מ

התפלגות חיוב בש"ח לפי תעו"ז

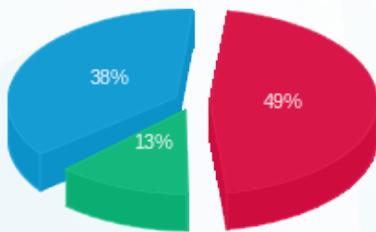

פסגה (61,852.39 ₪) 38%
 גבע (16,110.63 ₪) 13%
 שפל (48,565.60 ₪) 49%

הסטוריית צריכה בקוט"ש

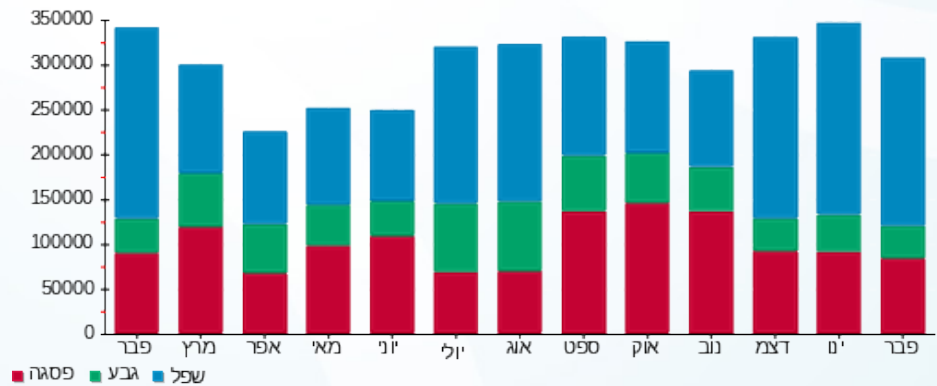



02/03/21 תאריך הפקדה:
 28/02/21 תאריך קריאה נוכחית:
 01/02/21 תאריך קריאה קודמת:

שם דייר: תחנה ד' - ניתור
 שם אתר: קיבוץ להב

לקוח/ה נכבד/ה, אנו מתכבדים להגיש את חישוב צריכת החשמל לתקופה 01/02/21 - 28/02/21:

תחנה ד' - ניתור - 1 - 18773684(0x0)

סוג תעריף	סוג צריכה	קריאה קודמת	קריאה נוכחית	סה"כ צריכה בקוט"ש	מחיר לקוט"ש בא"ג	סה"כ לתשלום
		01/02/21	28/02/21			
777	פסגה	1,953,161.30	1,989,138.30	35,977.00	87.59	31,512.25 ₪
778	גבע	868,490.30	881,306.20	12,815.90	53.68	6,879.58 ₪
779	שפל	2,360,915.50	2,464,648.50	103,733.00	33.94	35,206.98 ₪

סה"כ לדייר:

פסגה	גבע	שפל	סה"כ	שיא ביקוש
35,977.00	12,815.90	103,733.00	152,525.90	515.00
31,512.25 ₪	6,879.58 ₪	35,206.98 ₪	73,598.81 ₪	

סה"כ צריכה
 סה"כ לתשלום

0.00 ₪	תשלום קבוע	
0.00 ₪	תשלום עבור גודל חיבור בKVA (0x0)	
73,598.81 ₪	סה"כ לתשלום	לא כולל מע"מ

התפלגות חיוב בש"ח לפי תעו"ז

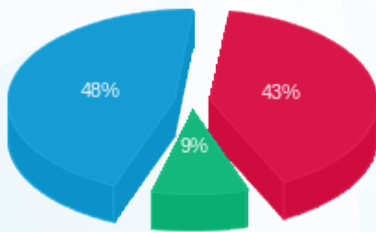

פסגה (31,512.25 ₪) 48%
 גבע (6,879.58 ₪) 9%
 שפל (35,206.98 ₪) 43%

הסטוריית צריכה בקוט"ש

