



04/03/21 תאריך הפקה:
 01/03/21 תאריך קריאה נוכחית:
 27/01/21 תאריך קריאה קודמת:

שם דייר: אגודת בית יעקב
שם אתר: שותפות עקיבא - בני ברק

לקוח/ה נכבד/ה, אנו מתכבדים להגיש את חישוב צריכת החשמל לתקופה 01/03/21 - 27/01/21:

ביה"ס - 1 - 00021216 (0x0)

סוג תעריף	סוג צריכה	קריאה קודמת	קריאה נוכחית	סה"כ צריכה בקוט"ש	מחיר לקוט"ש בא"ג	סה"כ לתשלום
פרטי חשבון עבור תאריכים:						
		27/01/21	28/02/21			
777	פסגה	526,142.74	528,928.04	2,785.30	87.59	2,439.64 ₪
778	גבע	168,164.09	168,962.32	798.22	53.68	428.49 ₪
779	שפל	365,844.94	373,750.82	7,905.88	33.94	2,683.26 ₪
פרטי חשבון עבור תאריכים:						
		01/03/21	01/03/21			
777	פסגה	528,928.04	529,207.09	279.05	43.79	122.20 ₪
778	גבע	168,962.32	169,003.37	41.05	36.65	15.05 ₪
779	שפל	373,750.82	373,850.72	99.90	30.60	30.57 ₪

ביה"ס - 3 - 00021216 (0x0)

סוג תעריף	סוג צריכה	קריאה קודמת	קריאה נוכחית	סה"כ צריכה בקוט"ש	מחיר לקוט"ש בא"ג	סה"כ לתשלום
פרטי חשבון עבור תאריכים:						
		27/01/21	28/02/21			
777	פסגה	109,937.72	110,261.96	324.24	87.59	284.00 ₪
778	גבע	29,739.12	29,850.09	110.97	53.68	59.57 ₪
779	שפל	52,009.11	53,004.38	995.27	33.94	337.80 ₪
פרטי חשבון עבור תאריכים:						
		01/03/21	01/03/21			
777	פסגה	110,261.96	110,311.13	49.17	43.79	21.53 ₪
778	גבע	29,850.09	29,854.40	4.31	36.65	1.58 ₪
779	שפל	53,004.38	53,017.41	13.03	30.60	3.99 ₪

אופטיקה - 6 - 00021216 (0x0)

סוג תעריף	סוג צריכה	קריאה קודמת	קריאה נוכחית	סה"כ צריכה בקוט"ש	מחיר לקוט"ש בא"ג	סה"כ לתשלום
פרטי חשבון עבור תאריכים:						
		27/01/21	28/02/21			
777	פסגה	39,395.68	39,503.38	-107.71	87.59	-94.34 ₪
778	גבע	10,197.06	10,229.45	-32.39	53.68	-17.39 ₪
779	שפל	23,062.35	23,402.85	-340.50	33.94	-115.57 ₪
פרטי חשבון עבור תאריכים:						
		01/03/21	01/03/21			





אופטיקה - 6 - 00021216(0x0)

סה"כ לתשלום	מחיר לקוט"ש בא"ג	סה"כ צריכה בקוט"ש	קריאה נוכחית	קריאה קודמת	סוג צריכה	סוג תעריף
₪ -7.55	43.79	-17.24	39,520.62	39,503.38	פסגה	777
₪ -0.36	36.65	-0.98	10,230.42	10,229.45	גבע	778
₪ -1.13	30.60	-3.71	23,406.56	23,402.85	שפל	779

ציבורי

סה"כ לתשלום	מחיר לקוט"ש בא"ג	סה"כ צריכה בקוט"ש	קריאה נוכחית	קריאה קודמת	סוג צריכה	סוג תעריף
			28/02/21	27/01/21	פרטי חשבון עבור תאריכים:	
₪ 488.74	87.59	557.990			פסגה	777
₪ 94.06	53.68	175.223			גבע	778
₪ 623.24	33.94	1,836.300			שפל	779
			01/03/21	01/03/21	פרטי חשבון עבור תאריכים:	
₪ 20.92	43.79	47.780			פסגה	777
₪ 2.46	36.65	6.701			גבע	778
₪ 5.57	30.60	18.199			שפל	779

בגין הוצאות תפעול

סה"כ לתשלום	הערה
₪ 371.32	בגין הוצאות תפעול

סה"כ לדייר:

שיא ביקוש	סה"כ	שפל	גבע	פסגה	סה"כ צריכה
67.54	15,546.07	10,524.37	1,103.11	3,918.58	סה"כ לתשלום
	₪ 7,426.31	₪ 3,567.72	₪ 583.45	₪ 3,275.15	

₪ 211.60	תשלום קבוע	
₪ 0.00	תשלום עבור גודל חיבור בKVA (0x0)	
₪ 8,009.23	סה"כ לתשלום	לא כולל מע"מ





04/03/21 תאריך הפקדה:
 01/03/21 תאריך קריאה נוכחית:
 27/01/21 תאריך קריאה קודמת:

שם דייר: אופטיקה
שם אתר: שותפות עקיבא - בני ברק

לקוח/ה נכבד/ה, אנו מתכבדים להגיש את חישוב צריכת החשמל לתקופה 01/03/21 - 27/01/21:

אופטיקה - 6 - 00021216 (0x0)

סה"כ לתשלום	מחיר לקוט"ש בא"ג	סה"כ צריכה בקוט"ש	קריאה נוכחית	קריאה קודמת	סוג צריכה	סוג תעריף
			28/02/21	27/01/21	פרטי חשבון עבור תאריכים:	
94.34 ₪	87.59	107.71	39,503.38	39,395.68	פסגה	777
17.39 ₪	53.68	32.39	10,229.45	10,197.06	גבע	778
115.57 ₪	33.94	340.50	23,402.85	23,062.35	שפל	779
			01/03/21	01/03/21	פרטי חשבון עבור תאריכים:	
7.55 ₪	43.79	17.24	39,520.62	39,503.38	פסגה	777
0.36 ₪	36.65	0.98	10,230.42	10,229.45	גבע	778
1.13 ₪	30.60	3.71	23,406.56	23,402.85	שפל	779

בגין הוצאות תפעול

סה"כ לתשלום	הערה
11.82 ₪	בגין הוצאות תפעול

סה"כ לדייר:

שיא ביקוש	סה"כ	שפל	גבע	פסגה	סה"כ צריכה
10.31	502.52	344.21	33.37	124.94	סה"כ לתשלום
	236.33 ₪	116.70 ₪	17.74 ₪	101.89 ₪	

211.60 ₪	תשלום קבוע	
0.00 ₪	תשלום עבור גודל חיבור בKVA (0x0)	
459.75 ₪	סה"כ לתשלום	לא כולל מע"מ





התפלגות חיוב בש"ח לפי תעו"ז

הסטוריית צריכה בקוט"ש

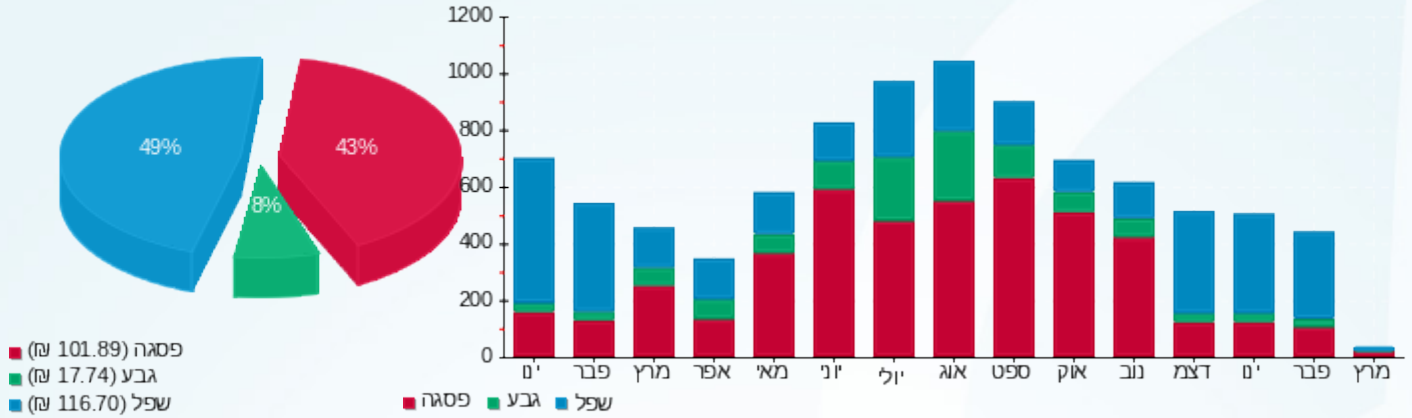



04/03/21 תאריך הפקה:
 01/03/21 תאריך קריאה נוכחית:
 27/01/21 תאריך קריאה קודמת:

שם דייר: גלית פרידמן - גולברי (ק. קרקע)
שם אתר: שותפות עקיבא - בני ברק

לקוח/ה נכבד/ה, אנו מתכבדים להגיש את חישוב צריכת החשמל לתקופה 01/03/21 - 27/01/21:

גלית פרידמן - גולברי (ק. קרקע) - 4 - 00021216 (0x0)

סה"כ לתשלום	מחיר לקוט"ש בא"ג	סה"כ צריכה בקוט"ש	קריאה נוכחית	קריאה קודמת	סוג צריכה	סוג תעריף
			28/02/21	27/01/21	פרטי חשבון עבור תאריכים:	
1,230.03 ₪	87.59	1,404.30	381,952.22	380,547.92	פסגה	777
129.78 ₪	53.68	241.76	120,024.05	119,782.29	גבע	778
1,039.71 ₪	33.94	3,063.38	238,748.40	235,685.02	שפל	779
			01/03/21	01/03/21	פרטי חשבון עבור תאריכים:	
56.68 ₪	43.79	129.44	382,081.66	381,952.22	פסגה	777
7.56 ₪	36.65	20.64	120,044.69	120,024.05	גבע	778
11.20 ₪	30.60	36.59	238,784.99	238,748.40	שפל	779

בגין הוצאות תפעול

סה"כ לתשלום	הערה
123.75 ₪	בגין הוצאות תפעול

סה"כ לדייר:

שיא ביקוש	סה"כ	שפל	גבע	פסגה	סה"כ צריכה
29.81	4,896.11	3,099.97	262.40	1,533.74	סה"כ לתשלום
	2,474.96 ₪	1,050.91 ₪	137.34 ₪	1,286.71 ₪	

211.60 ₪	תשלום קבוע	
0.00 ₪	תשלום עבור גודל חיבור בKVA (0x0)	
2,810.31 ₪	סה"כ לתשלום	לא כולל מע"מ





התפלגות חיוב בש"ח לפי תעו"ז

הסטוריית צריכה בקוט"ש

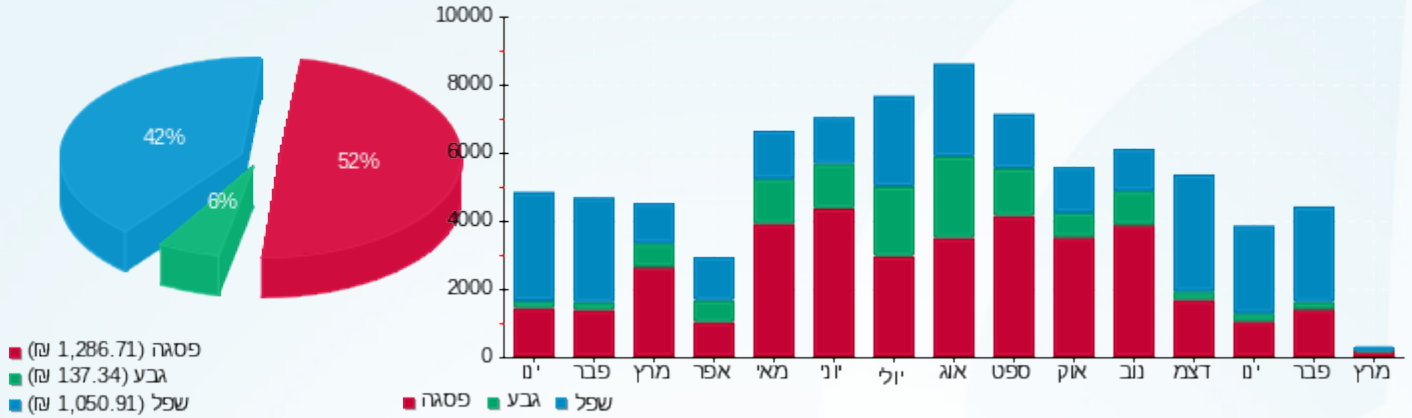



04/03/21 תאריך הפקדה:
 01/03/21 תאריך קריאה נוכחית:
 27/01/21 תאריך קריאה קודמת:

שם דייר: ראשי
 שם אתר: שותפות עקיבא - בני ברק

לקוח/ה נכבד/ה, אנו מתכבדים להגיש את חישוב צריכת החשמל לתקופה 01/03/21 - 27/01/21:

ראשי - 5 - 00021216 (0x0)

סה"כ לתשלום	מחיר לקוט"ש בא"ג	סה"כ צריכה בקוט"ש	קריאה נוכחית	קריאה קודמת	סוג צריכה	סוג תעריף
			28/02/21	27/01/21	פרטי חשבון עבור תאריכים:	
₪ 4,442.42	87.59	5,071.83	1,136,495.22	1,131,423.39	פסגה	777
₪ 711.89	53.68	1,326.18	359,167.67	357,841.50	גבע	778
₪ 4,684.00	33.94	13,800.83	773,161.62	759,360.79	שפל	779
			01/03/21	01/03/21	פרטי חשבון עבור תאריכים:	
₪ 221.33	43.79	505.43	1,137,000.66	1,136,495.22	פסגה	777
₪ 26.65	36.65	72.70	359,240.38	359,167.67	גבע	778
₪ 51.32	30.60	167.72	773,329.34	773,161.62	שפל	779

סה"כ לדייר:

שיא ביקוש	סה"כ	שפל	גבע	פסגה	סה"כ צריכה
116.85	20,944.70	13,968.55	1,398.88	5,577.26	סה"כ לתשלום
	₪ 10,137.61	₪ 4,735.32	₪ 738.54	₪ 4,663.75	

₪ 0.00	תשלום קבוע	
₪ 0.00	תשלום עבור גודל חיבור בKVA (0x0)	
₪ 10,137.61	סה"כ לתשלום	לא כולל מע"מ

התפלגות חיוב בש"ח לפי תעו"ז

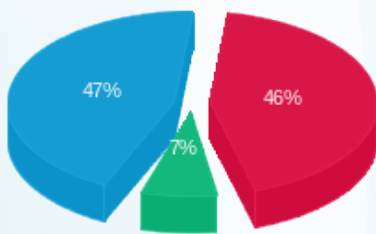

פסגה (₪ 4,663.75) ■
 גבע (₪ 738.54) ■
 שפל (₪ 4,735.32) ■

הסטוריית צריכה בקוט"ש

