

04/03/21 תאריך הפקה:  
 28/02/21 תאריך קריאה נוכחית:  
 01/02/21 תאריך קריאה קודמת:

שם דייר: \*ג'יהאן בריאות בעמ - בית מרקחת  
 שם אתר: קיבוץ להבות חביבה השכונה החדשה

לקוח/ה נכבד/ה, אנו מתכבדים להגיש את חישוב צריכת החשמל לתקופה 01/02/21 - 28/02/21:

גיהאן בריאות בעמ - בית מרקחת - 4 - 16193891(0x0)

סוג תעריף	סוג צריכה	קריאה קודמת	קריאה נוכחית	סה"כ צריכה בקוט"ש	מחיר לקוט"ש בא"ג	סה"כ לתשלום
פרטי חשבון עבור תאריכים:		01/02/21	28/02/21			
517		124,821.00	126,113.20	1,292.20	45.38	586.40 ₪

סה"כ לדייר:

שיא ביקוש	סה"כ
9.16	1,292.20
	586.40 ₪

תשלום קבוע	תשלום עבור גודל חיבור בKVA (0x0)	סה"כ לתשלום	לא כולל מע"מ
21.03 ₪	0.00 ₪	607.43 ₪	

התפלגות חיוב בש"ח לפי תעו"ז

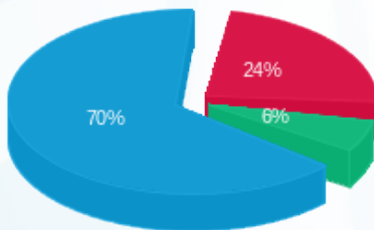

פסגה (140.86 ₪) ■  
 גבע (36.21 ₪) ■  
 שפל (409.33 ₪) ■

הסטוריית צריכה בקוט"ש

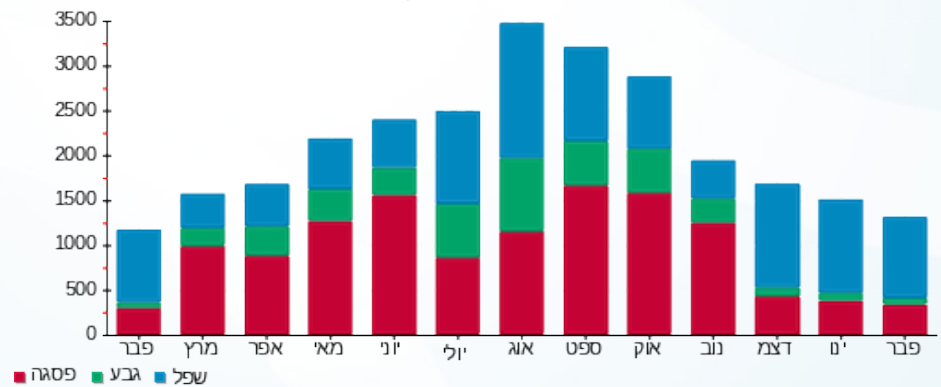

04/03/21 תאריך הפקה:  
 28/02/21 תאריך קריאה נוכחית:  
 01/02/21 תאריך קריאה קודמת:

שם דייר: \*יניר אטיה עיצוב שיער - מספרה  
 שם אתר: קיבוץ להבות חביבה השכונה החדשה

לקוח/ה נכבד/ה, אנו מתכבדים להגיש את חישוב צריכת החשמל לתקופה 01/02/21 - 28/02/21:

יניר אטיה עיצוב שיער - מספרה 1 - 16193890(0x0)

סוג תעריף	סוג צריכה	קריאה קודמת	קריאה נוכחית	סה"כ צריכה בקוט"ש	מחיר לקוט"ש בא"ג	סה"כ לתשלום
פרטי חשבון עבור תאריכים:		01/02/21	28/02/21			
517		26,368.00	27,163.20	795.20	45.38	360.86 ₪

סה"כ לדייר:

שיא ביקוש	סה"כ
12.34	795.20
	360.86 ₪

תשלום קבוע	תשלום עבור גודל חיבור בKVA (0x0)	סה"כ לתשלום	לא כולל מע"מ
21.03 ₪	0.00 ₪	381.89 ₪	

התפלגות חיוב בש"ח לפי תעו"ז

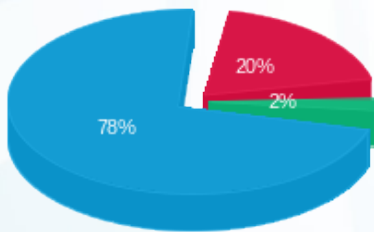

פסגה (70.88 ₪)  
 גבע (8.62 ₪)  
 שפל (281.36 ₪)

הסטוריית צריכה בקוט"ש

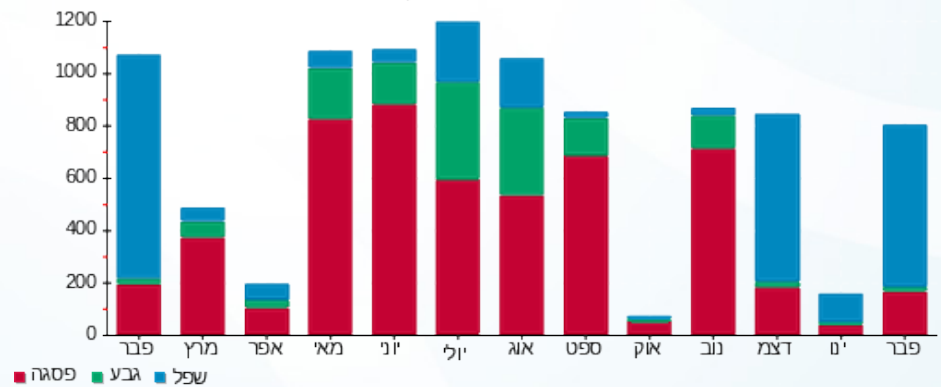

04/03/21 תאריך הפקה:  
 28/02/21 תאריך קריאה נוכחי:  
 01/02/21 תאריך קריאה קודמת:

שם דייר: \*שירותי בריאות כללית  
 שם אתר: קיבוץ להבות חביבה השכונה החדשה

לקוח/ה נכבד/ה, אנו מתכבדים להגיש את חישוב צריכת החשמל לתקופה 01/02/21 - 28/02/21:

שירותי בריאות כללית - 3 - 16193891(0x0)

סוג תעריף	סוג צריכה	קריאה קודמת	קריאה נוכחית	סה"כ צריכה בקוט"ש	מחיר לקוט"ש בא"ג	סה"כ לתשלום
פרטי חשבון עבור תאריכים:		01/02/21	28/02/21			
517		351,478.80	355,907.40	4,428.60	45.38	2,009.70 ₪

סה"כ לדייר:

שיא ביקוש	סה"כ
34.88	4,428.60
	2,009.70 ₪

תשלום קבוע	תשלום עבור גודל חיבור בKVA (0x0)	סה"כ לתשלום	לא כולל מע"מ
21.03 ₪	0.00 ₪	2,030.73 ₪	

התפלגות חיוב בש"ח לפי תעו"ז

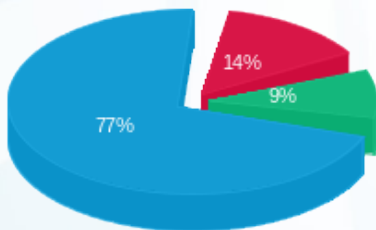

פסגה (286.71 ₪) ■  
 גבע (185.51 ₪) ■  
 שפל (1,537.47 ₪) ■

הסטוריית צריכה בקוט"ש

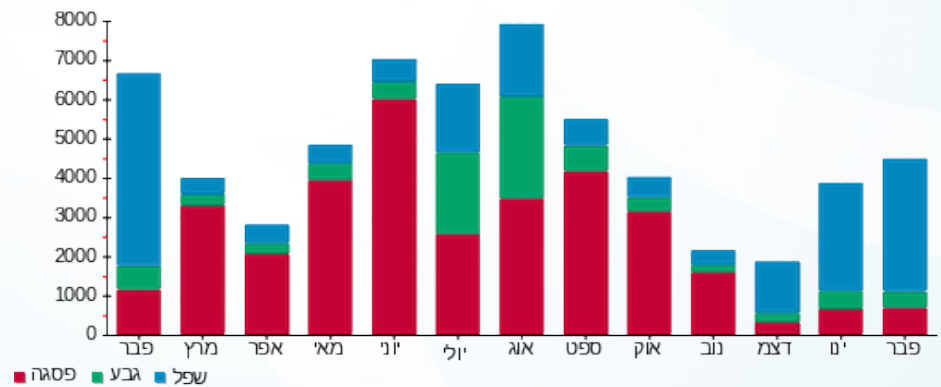

04/03/21 תאריך הפקה:  
 28/02/21 תאריך קריאה נוכחית:  
 01/02/21 תאריך קריאה קודמת:

שם דייר: אביב יהודה ואפרת  
 שם אתר: קיבוץ להבות חביבה השכונה החדשה

לקוח/ה נכבד/ה, אנו מתכבדים להגיש את חישוב צריכת החשמל לתקופה 01/02/21 - 28/02/21:

\*\*\*אביב יהודה ואפרת - 1 - 13129499(0x0)

סוג תעריף	סוג צריכה	קריאה קודמת	קריאה נוכחית	סה"כ צריכה בקוט"ש	מחיר לקוט"ש בא"ג	סה"כ לתשלום
פרטי חשבון עבור תאריכים:		01/02/21	28/02/21			
767		40,252.43	41,178.33	925.90	43.30	400.91 ₪

סה"כ לדייר:

שיא ביקוש	סה"כ
	925.90
	400.91 ₪

21.03 ₪	תשלום קבוע	
0.00 ₪	תשלום עבור גודל חיבור בKVA (0x0)	
421.94 ₪	סה"כ לתשלום	לא כולל מע"מ

התפלגות חיוב בש"ח לפי תעו"ז

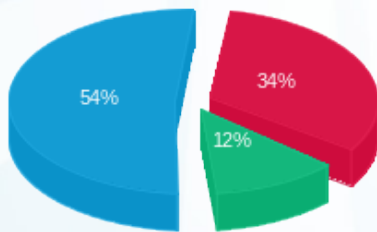

פסגה (135.83 ₪) ■  
 גבע (48.37 ₪) ■  
 שפל (216.72 ₪) ■

הסטוריית צריכה בקוט"ש

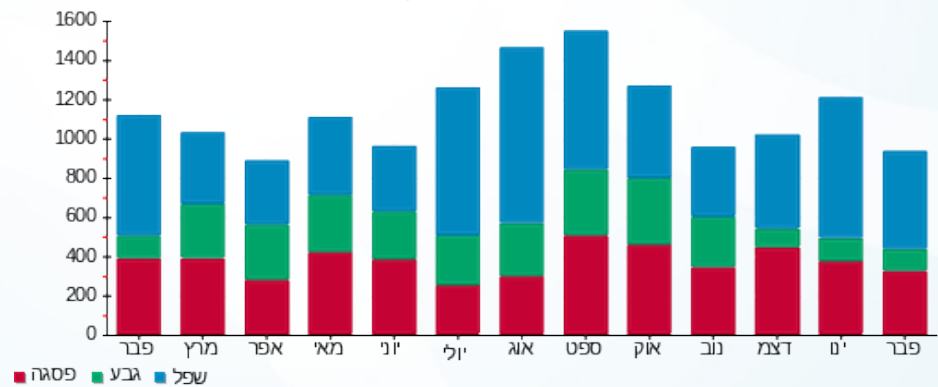

04/03/21 תאריך הפקה:  
 28/02/21 תאריך קריאה נוכחית:  
 01/02/21 תאריך קריאה קודמת:

שם דייר: אורן ארז ושירה  
 שם אתר: קיבוץ להבות חביבה השכונה החדשה

לקוח/ה נכבד/ה, אנו מתכבדים להגיש את חישוב צריכת החשמל לתקופה 01/02/21 - 28/02/21:

אורן ארז ושירה - 1 - 13129462(0x0)

סוג תעריף	סוג צריכה	קריאה קודמת	קריאה נוכחית	סה"כ צריכה בקוט"ש	מחיר לקוט"ש בא"ג	סה"כ לתשלום
פרטי חשבון עבור תאריכים:		01/02/21	28/02/21			
767		15,262.10	16,321.40	1,059.30	43.30	458.68 ₪

סה"כ לדייר:

שיא ביקוש	סה"כ
	1,059.30
	458.68 ₪

21.03 ₪	תשלום קבוע	
0.00 ₪	תשלום עבור גודל חיבור בKVA (0x0)	
479.71 ₪	סה"כ לתשלום	לא כולל מע"מ

התפלגות חיוב בש"ח לפי תעו"ז

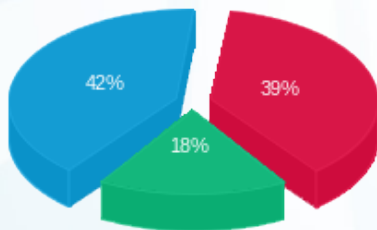

פסגה (179.78 ₪) ■  
 גבע (84.22 ₪) ■  
 שפל (194.68 ₪) ■

הסטוריית צריכה בקוט"ש

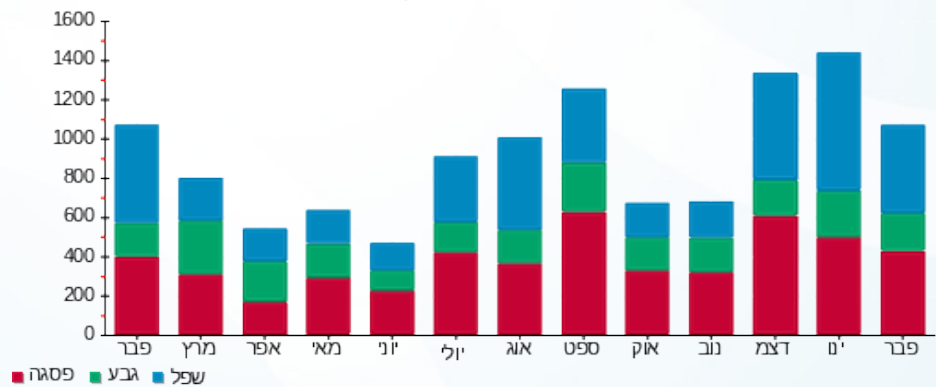

04/03/21 תאריך הפקה:  
 28/02/21 תאריך קריאה נוכחית:  
 01/02/21 תאריך קריאה קודמת:

שם דייר: דוב'נסקי אלירן ויעל  
 שם אתר: קיבוץ להבות חביבה השכונה החדשה

לקוח/ה נכבד/ה, אנו מתכבדים להגיש את חישוב צריכת החשמל לתקופה 01/02/21 - 28/02/21:

\*\*\*דוב'נסקי אלירן ויעל - 1 - 13140987(0x0)

סוג תעריף	סוג צריכה	קריאה קודמת	קריאה נוכחית	סה"כ צריכה בקוט"ש	מחיר לקוט"ש בא"ג	סה"כ לתשלום
פרטי חשבון עבור תאריכים:		01/02/21	28/02/21			
767		27,595.65	28,666.75	1,071.10	43.30	463.79 ₪

סה"כ לדייר:

שיא ביקוש	סה"כ
	1,071.10
	463.79 ₪

21.03 ₪	תשלום קבוע	
0.00 ₪	תשלום עבור גודל חיבור בKVA (0x0)	
484.82 ₪	סה"כ לתשלום	לא כולל מע"מ

התפלגות חיוב בש"ח לפי תעו"ז

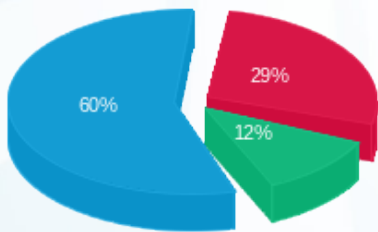

פסגה (132.37 ₪) 29%  
 גבע (54.73 ₪) 12%  
 שפל (276.69 ₪) 60%

הסטוריית צריכה בקוט"ש

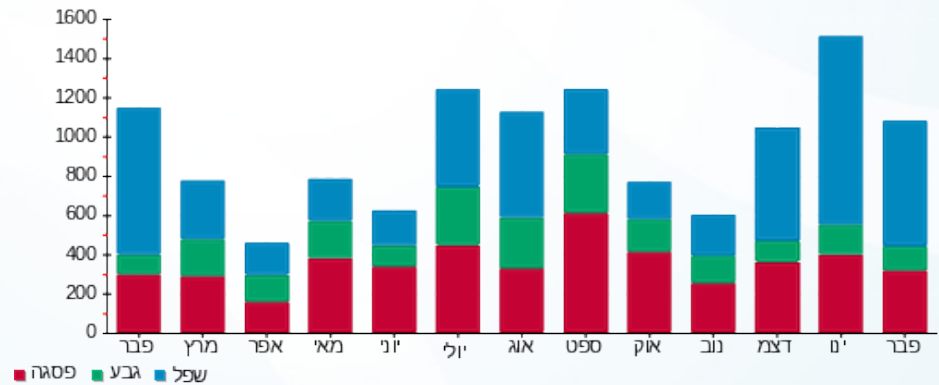

04/03/21 תאריך הפקה:  
 28/02/21 תאריך קריאה נוכחית:  
 01/02/21 תאריך קריאה קודמת:

שם דייר: דוד יונתן ואייזנר ענבל  
 שם אתר: קיבוץ להבות חביבה השכונה החדשה

לקוח/ה נכבד/ה, אנו מתכבדים להגיש את חישוב צריכת החשמל לתקופה 01/02/21 - 28/02/21:

דוד יונתן ואייזנר ענבל - 1 - 13129442(0x0)

סוג תעריף	סוג צריכה	קריאה קודמת	קריאה נוכחית	סה"כ צריכה בקוט"ש	מחיר לקוט"ש בא"ג	סה"כ לתשלום
פרטי חשבון עבור תאריכים:		01/02/21	28/02/21			
767		26,390.20	27,168.30	778.10	43.30	336.92 ₪

סה"כ לדייר:

שיא ביקוש	סה"כ
	778.10
	336.92 ₪

תשלום קבוע	תשלום עבור גודל חיבור בKVA (0x0)	סה"כ לתשלום	לא כולל מע"מ
21.03 ₪	0.00 ₪	357.95 ₪	

התפלגות חיוב בש"ח לפי תעו"ז

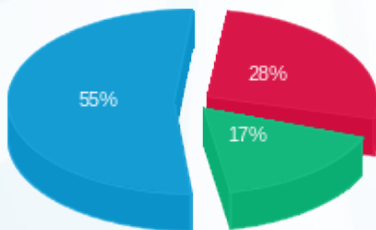

פסגה (93.14 ₪)  
 גבע (57.24 ₪)  
 שפל (186.54 ₪)

הסטוריית צריכה בקוט"ש

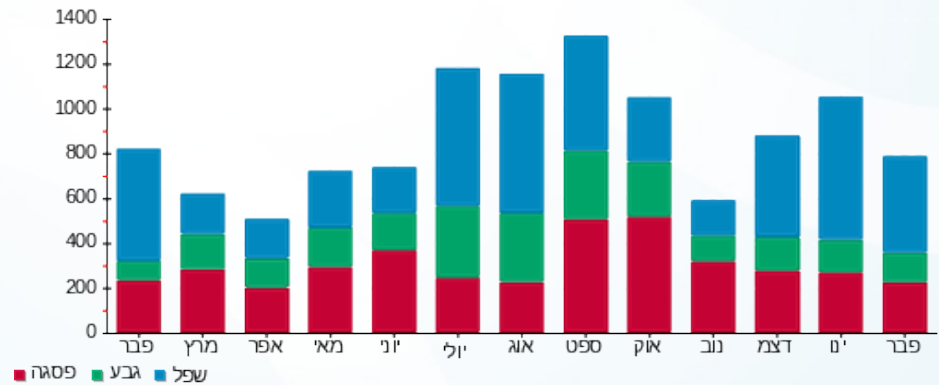

04/03/21 תאריך הפקה:  
 28/02/21 תאריך קריאה נוכחית:  
 01/02/21 תאריך קריאה קודמת:

שם דייר: דן דני ופנינה  
 שם אתר: קיבוץ להבות חביבה השכונה החדשה

לקוח/ה נכבד/ה, אנו מתכבדים להגיש את חישוב צריכת החשמל לתקופה 01/02/21 - 28/02/21:

\*\*\*דן דני ופנינה - 1 - 13129494(0x0)

סוג תעריף	סוג צריכה	קריאה קודמת	קריאה נוכחית	סה"כ צריכה בקוט"ש	מחיר לקוט"ש בא"ג	סה"כ לתשלום
פרטי חשבון עבור תאריכים:		01/02/21	28/02/21			
767		52,980.60	54,555.50	1,574.90	43.30	681.93 ₪

סה"כ לדיר:

שיא ביקוש	סה"כ
	1,574.90
	681.93 ₪

21.03 ₪	תשלום קבוע	
0.00 ₪	תשלום עבור גודל חיבור בKVA (0x0)	
702.96 ₪	סה"כ לתשלום	לא כולל מע"מ

התפלגות חיוב בש"ח לפי תעו"ז

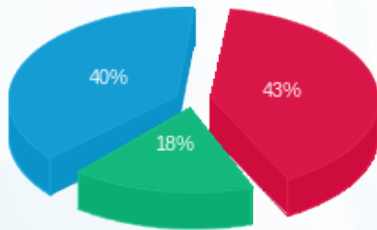

פסגה (289.98 ₪) ■  
 גבע (119.81 ₪) ■  
 שפל (272.14 ₪) ■

הסטוריית צריכה בקוט"ש

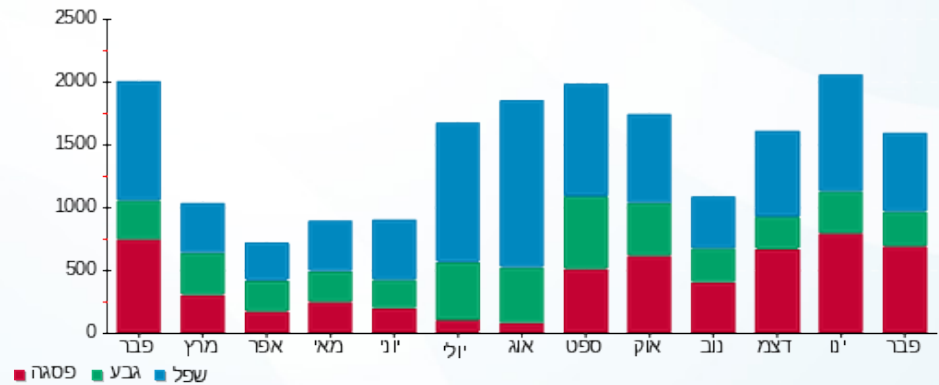

04/03/21 תאריך הפקה:  
 28/02/21 תאריך קריאה נוכחית:  
 01/02/21 תאריך קריאה קודמת:

**שם דייר:** הרשקוביץ דן ויערה (רז רועי ומורן)  
**שם אתר:** קיבוץ להבות חביבה השכונה החדשה

**לקוח/ה נכבד/ה, אנו מתכבדים להגיש את חישוב צריכת החשמל לתקופה 01/02/21 - 28/02/21:**

**הרשקוביץ דן ויערה (רז רועי ומורן) - 1 - (0x0)13140989**

סוג תעריף	סוג צריכה	קריאה קודמת	קריאה נוכחית	סה"כ צריכה בקוט"ש	מחיר לקוט"ש בא"ג	סה"כ לתשלום
פרטי חשבון עבור תאריכים:		01/02/21	28/02/21			
767		20,776.70	21,998.30	1,221.60	43.30	528.95 ₪

**סה"כ לדייר:**

שיא ביקוש	סה"כ
	1,221.60
	528.95 ₪

21.03 ₪	<b>תשלום קבוע</b>	
0.00 ₪	<b>תשלום עבור גודל חיבור בKVA (0x0)</b>	
549.98 ₪	<b>סה"כ לתשלום</b>	<b>לא כולל מע"מ</b>

התפלגות חיוב בש"ח לפי תעו"ז

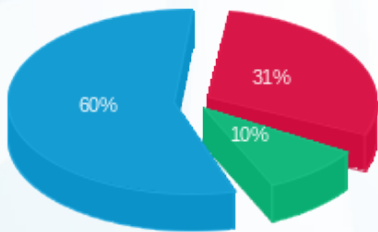

■ פסגה (162.33 ₪)  
 ■ גבע (51.14 ₪)  
 ■ שפל (315.48 ₪)

הסטוריית צריכה בקוט"ש

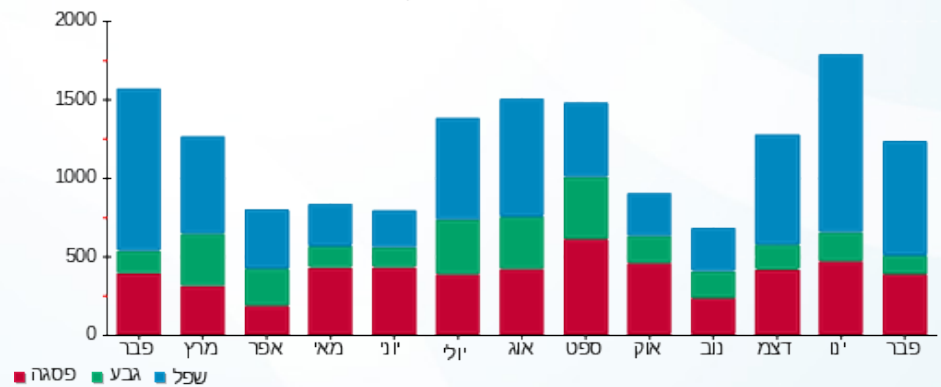

04/03/21 תאריך הפקה:  
 28/02/21 תאריך קריאה נוכחית:  
 01/02/21 תאריך קריאה קודמת:

שם דייר: ויסרברג חן ועדי  
 שם אתר: קיבוץ להבות חביבה השכונה החדשה

לקוח/ה נכבד/ה, אנו מתכבדים להגיש את חישוב צריכת החשמל לתקופה 01/02/21 - 28/02/21:

ויסרברג חן ועדי - 1 - 13129461(0x0)

סוג תעריף	סוג צריכה	קריאה קודמת	קריאה נוכחית	סה"כ צריכה בקוט"ש	מחיר לקוט"ש בא"ג	סה"כ לתשלום
פרטי חשבון עבור תאריכים:		01/02/21	28/02/21			
767		9,637.00	10,087.60	450.60	43.30	195.11 ₪

סה"כ לדיר:

שיא ביקוש	סה"כ
	450.60
	195.11 ₪

21.03 ₪	תשלום קבוע	
0.00 ₪	תשלום עבור גודל חיבור ב-KVA (0x0)	
216.14 ₪	סה"כ לתשלום	לא כולל מע"מ

התפלגות חיוב בש"ח לפי תעו"ז

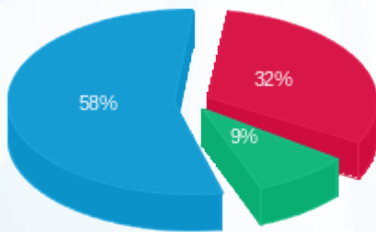

פסגה (₪ 63.22)  
 גבע (₪ 17.97)  
 שפל (₪ 113.92)

הסטוריית צריכה בקוט"ש

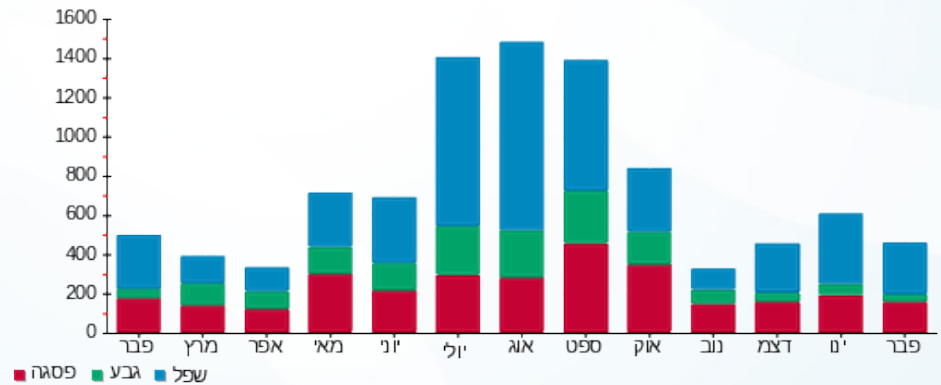

04/03/21 תאריך הפקה:  
 28/02/21 תאריך קריאה נוכחית:  
 01/02/21 תאריך קריאה קודמת:

שם דייר: חליפקס צחי ורוית  
 שם אתר: קיבוץ להבות חביבה השכונה החדשה

לקוח/ה נכבד/ה, אנו מתכבדים להגיש את חישוב צריכת החשמל לתקופה 01/02/21 - 28/02/21:

\*\*\*חליפקס צחי ורוית - 1 - 13140981(0x0)

סוג תעריף	סוג צריכה	קריאה קודמת	קריאה נוכחית	סה"כ צריכה בקוט"ש	מחיר לקוט"ש בא"ג	סה"כ לתשלום
פרטי חשבון עבור תאריכים:		01/02/21	28/02/21			
767		42,534.50	44,031.50	1,497.00	43.30	648.20 ₪

סה"כ לדיר:

שיא ביקוש	סה"כ
	1,497.00
	648.20 ₪

תשלום קבוע	תשלום עבור גודל חיבור ב-KVA (0x0)	סה"כ לתשלום	לא כולל מע"מ
21.03 ₪	0.00 ₪	669.23 ₪	

התפלגות חיוב בש"ח לפי תעו"ז

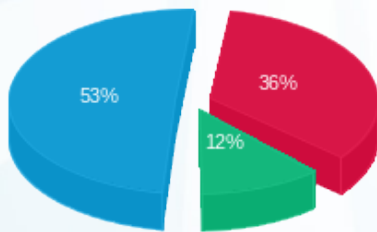

פסגה (230.70 ₪) 53%  
 גבע (76.64 ₪) 12%  
 שפל (340.86 ₪) 36%

הסטוריית צריכה בקוט"ש

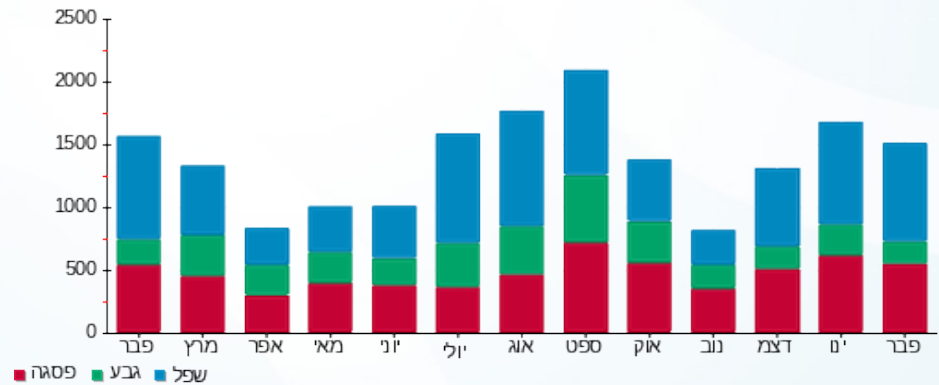

04/03/21 תאריך הפקה:  
 28/02/21 תאריך קריאה נוכחית:  
 01/02/21 תאריך קריאה קודמת:

שם דייר: כהן ליאור ויפעת  
 שם אתר: קיבוץ להבות חביבה השכונה החדשה

לקוח/ה נכבד/ה, אנו מתכבדים להגיש את חישוב צריכת החשמל לתקופה 01/02/21 - 28/02/21:

\*\*\*כהן ליאור ויפעת - 1 - 13129492(0x0)

סוג תעריף	סוג צריכה	קריאה קודמת	קריאה נוכחית	סה"כ צריכה בקוט"ש	מחיר לקוט"ש בא"ג	סה"כ לתשלום
פרטי חשבון עבור תאריכים:		01/02/21	28/02/21			
767		23,816.64	24,419.04	602.40	43.30	260.84 ₪

סה"כ לדייר:

שיא ביקוש	סה"כ
	602.40
	260.84 ₪

תשלום קבוע	תשלום עבור גודל חיבור בKVA (0x0)	סה"כ לתשלום	לא כולל מע"מ
21.03 ₪	0.00 ₪	281.87 ₪	

התפלגות חיוב בש"ח לפי תעו"ז

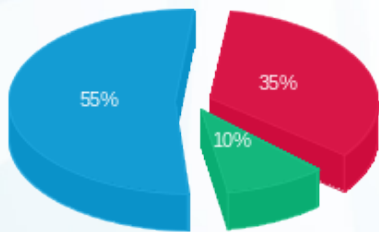

פסגה (91.58 ₪) ■  
 גבע (25.76 ₪) ■  
 שפל (143.50 ₪) ■

הסטוריית צריכה בקוט"ש

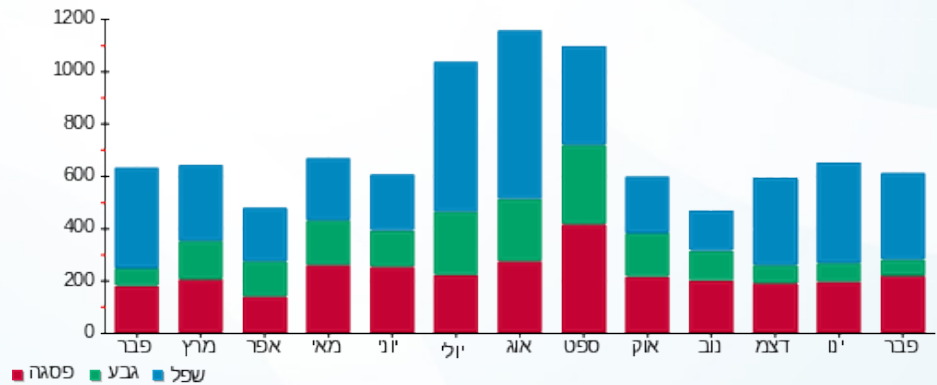

04/03/21 תאריך הפקה:  
 28/02/21 תאריך קריאה נוכחית:  
 01/02/21 תאריך קריאה קודמת:

שם דייר: לוי אופיר וימית  
 שם אתר: קיבוץ להבות חביבה השכונה החדשה

לקוח/ה נכבד/ה, אנו מתכבדים להגיש את חישוב צריכת החשמל לתקופה 28/02/21 - 01/02/21:

\*\*\* לוי אופיר וימית - 1 - 13141024(0x0)

סוג תעריף	סוג צריכה	קריאה קודמת	קריאה נוכחית	סה"כ צריכה בקוט"ש	מחיר לקוט"ש בא"ג	סה"כ לתשלום
פרטי חשבון עבור תאריכים:		01/02/21	28/02/21			
767		39,408.60	40,699.70	1,291.10	43.30	559.05 ₪

סה"כ לדיר:

שיא ביקוש	סה"כ
	1,291.10
	559.05 ₪

21.03 ₪	תשלום קבוע	
0.00 ₪	תשלום עבור גודל חיבור בKVA (0x0)	
580.08 ₪	סה"כ לתשלום	לא כולל מע"מ

התפלגות חיוב בש"ח לפי תעו"ז

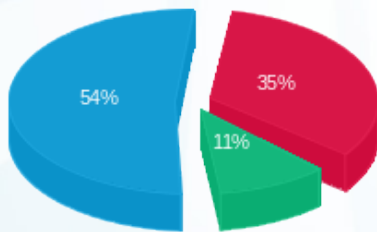

פסגה (194.63 ₪) ■  
 גבע (60.23 ₪) ■  
 שפל (304.18 ₪) ■

הסטוריית צריכה בקוט"ש

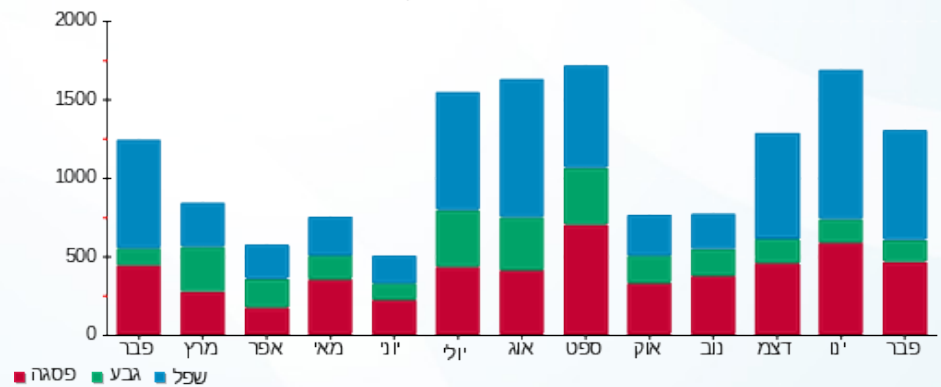

04/03/21 תאריך הפקה:  
 28/02/21 תאריך קריאה נוכחית:  
 01/02/21 תאריך קריאה קודמת:

**שם דייר:** מזרחי חנני ואורית  
**שם אתר:** קיבוץ להבות חביבה השכונה החדשה

**לקוח/ה נכבד/ה, אנו מתכבדים להגיש את חישוב צריכת החשמל לתקופה 01/02/21 - 28/02/21:**

**\*\*\*מזרחי חנני ואורית - 1 - 13129457(0x0)**

סוג תעריף	סוג צריכה	קריאה קודמת	קריאה נוכחית	סה"כ צריכה בקוט"ש	מחיר לקוט"ש בא"ג	סה"כ לתשלום
פרטי חשבון עבור תאריכים:		01/02/21	28/02/21			
767		30,976.50	32,172.40	1,195.90	43.30	517.82 ₪

**סה"כ לדייר:**

שיא ביקוש	סה"כ
	1,195.90
	517.82 ₪

תשלום קבוע	תשלום עבור גודל חיבור בKVA (0x0)	סה"כ לתשלום	לא כולל מע"מ
21.03 ₪	0.00 ₪	538.85 ₪	

התפלגות חיוב בש"ח לפי תעו"ז

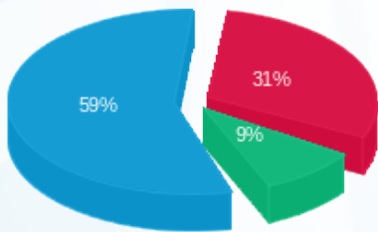

■ פסגה (162.20 ₪)  
 ■ גבע (48.58 ₪)  
 ■ שפל (307.04 ₪)

הסטוריית צריכה בקוט"ש

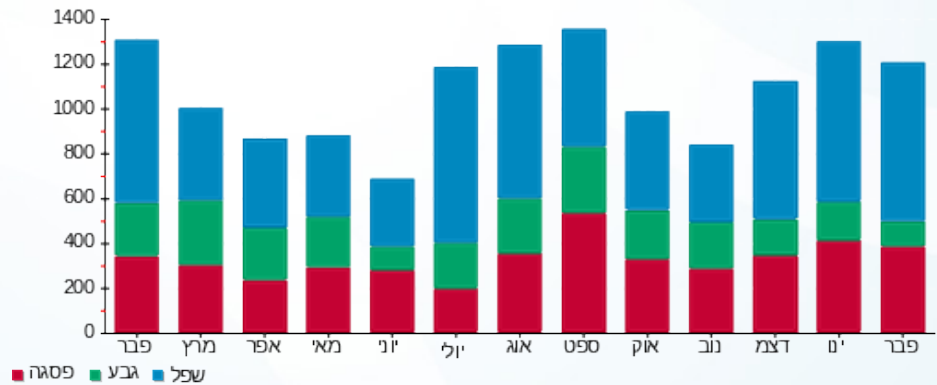

04/03/21 תאריך הפקה:  
 28/02/21 תאריך קריאה נוכחית:  
 01/02/21 תאריך קריאה קודמת:

**שם דייר:** עזרא אדיר ודנציקר אריאלה  
**שם אתר:** קיבוץ להבות חביבה השכונה החדשה

**לקוח/ה נכבד/ה, אנו מתכבדים להגיש את חישוב צריכת החשמל לתקופה 01/02/21 - 28/02/21:**

**\*\*\*עזרא אדיר ודנציקר אריאלה - 1 - 13129448(0x0)**

סוג תעריף	סוג צריכה	קריאה קודמת	קריאה נוכחית	סה"כ צריכה בקוט"ש	מחיר לקוט"ש בא"ג	סה"כ לתשלום
פרטי חשבון עבור תאריכים:		01/02/21	28/02/21			
767		63,773.26	65,051.16	1,277.90	43.30	553.33 ₪

**סה"כ לדייר:**

שיא ביקוש	סה"כ
	1,277.90
	553.33 ₪

תשלום קבוע	תשלום עבור גודל חיבור בKVA (0x0)	סה"כ לתשלום	לא כולל מע"מ
21.03 ₪	0.00 ₪	574.36 ₪	

התפלגות חיוב בש"ח לפי תעו"ז

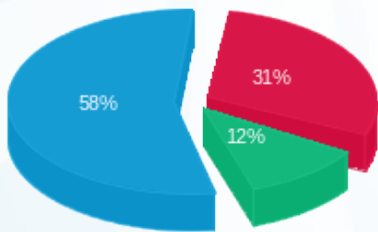

■ פסגה (170.08 ₪)  
 ■ גבע (64.08 ₪)  
 ■ שפל (319.16 ₪)

הסטוריית צריכה בקוט"ש

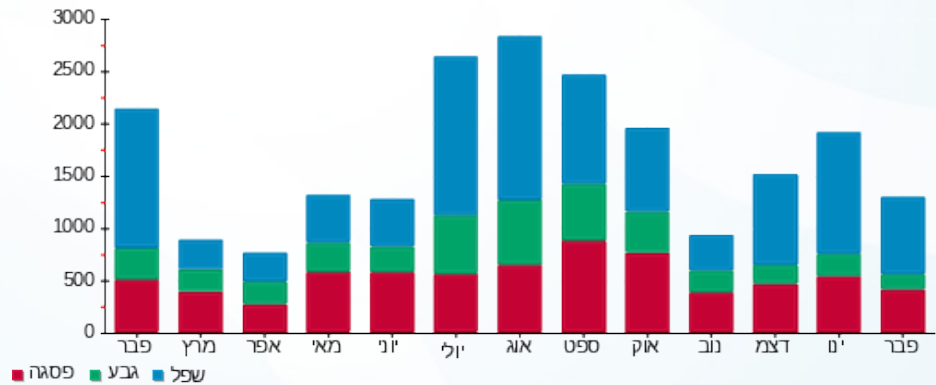



04/03/21 תאריך הפקה:  
 28/02/21 תאריך קריאה נוכחית:  
 01/02/21 תאריך קריאה קודמת:

שם דייר: פרידמן מיקי ויעל  
 שם אתר: קיבוץ להבות חביבה השכונה החדשה

לקוח/ה נכבד/ה, אנו מתכבדים להגיש את חישוב צריכת החשמל לתקופה 01/02/21 - 28/02/21:

\*\*\* פרידמן מיקי ויעל - 1 - 13140984(0x0)

סוג תעריף	סוג צריכה	קריאה קודמת	קריאה נוכחית	סה"כ צריכה בקוט"ש	מחיר לקוט"ש בא"ג	סה"כ לתשלום
פרטי חשבון עבור תאריכים:		01/02/21	28/02/21			
767		29,370.00	30,125.60	755.60	43.30	327.17 ₪

סה"כ לדיר:

שיא ביקוש	סה"כ
	755.60
	327.17 ₪

תשלום קבוע	תשלום עבור גודל חיבור בKVA (0x0)	סה"כ לתשלום	לא כולל מע"מ
21.03 ₪	0.00 ₪	348.20 ₪	

התפלגות חיוב בש"ח לפי תעו"ז

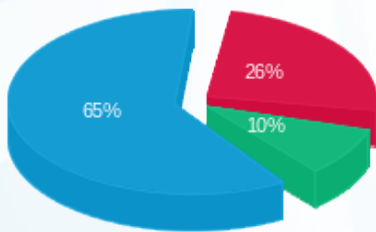

פסגה (84.44 ₪) 65%  
 גבע (31.18 ₪) 26%  
 שפל (211.56 ₪) 10%

הסטוריית צריכה בקוט"ש

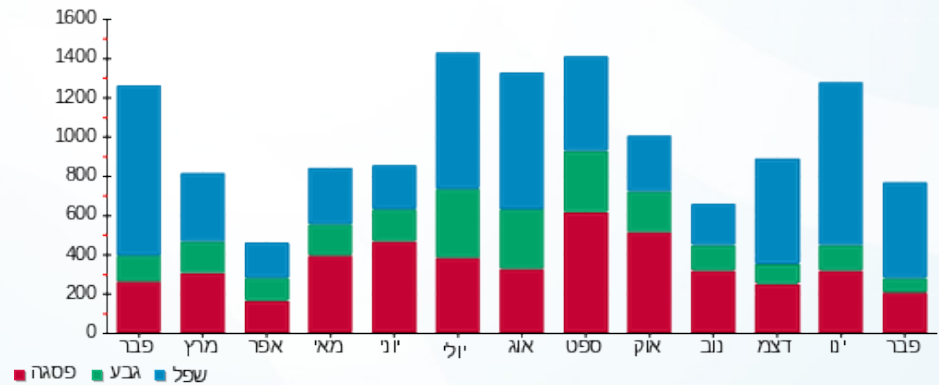

04/03/21 תאריך הפקה:  
 28/02/21 תאריך קריאה נוכחית:  
 01/02/21 תאריך קריאה קודמת:

**שם דייר:** קומפורט עופר ואפרת  
**שם אתר:** קיבוץ להבות חביבה השכונה החדשה

**לקוח/ה נכבד/ה, אנו מתכבדים להגיש את חישוב צריכת החשמל לתקופה 01/02/21 - 28/02/21:**

**\*\*\*קומפורט עופר ואפרת - 1 - 13140974(0x0)**

סוג תעריף	סוג צריכה	קריאה קודמת	קריאה נוכחית	סה"כ צריכה בקוט"ש	מחיר לקוט"ש בא"ג	סה"כ לתשלום
פרטי חשבון עבור תאריכים:		01/02/21	28/02/21			
767		21,744.50	22,386.30	641.80	43.30	277.90 ₪

**סה"כ לדייר:**

שיא ביקוש	סה"כ
	641.80
	277.90 ₪

21.03 ₪	<b>תשלום קבוע</b>	
0.00 ₪	<b>תשלום עבור גודל חיבור ב-KVA (0x0)</b>	
298.93 ₪	<b>סה"כ לתשלום</b>	<b>לא כולל מע"מ</b>

התפלגות חיוב בש"ח לפי תעו"ז

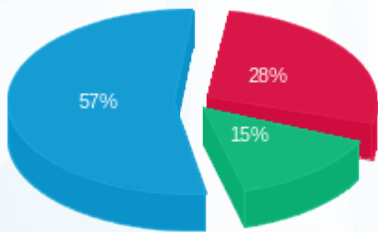

פסגה (₪ 78.81)  
 גבע (₪ 41.18)  
 שפל (₪ 157.92)

הסטוריית צריכה בקוט"ש

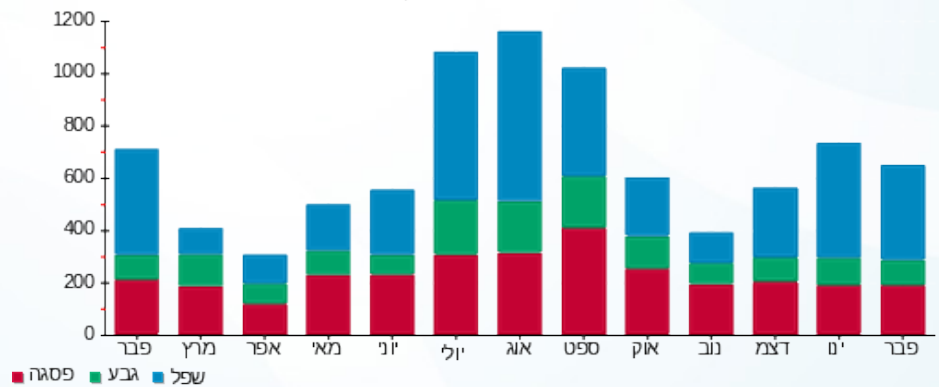



04/03/21 תאריך הפקה:  
 28/02/21 תאריך קריאה נוכחית:  
 01/02/21 תאריך קריאה קודמת:

שם דייר: ראשי - לוח מסחר  
 שם אתר: קיבוץ להבות חביבה השכונה החדשה

לקוח/ה נכבד/ה, אנו מתכבדים להגיש את חישוב צריכת החשמל לתקופה 01/02/21 - 28/02/21:

ראשי - לוח מסחר - 3 - 16193890(3x250)

סוג תעריף	סוג צריכה	קריאה קודמת	קריאה נוכחית	סה"כ צריכה בקוט"ש	מחיר לקוט"ש בא"ג	סה"כ לתשלום
			28/02/21	01/02/21	פרטי חשבון עבור תאריכים:	
767		122,025.75	129,052.25	7,026.50	43.30	3,042.47 ₪

סה"כ לדייר:

שיא ביקוש	סה"כ
44.66	7,026.50
	3,042.47 ₪

תשלום קבוע	תשלום עבור גודל חיבור בKVA (3x250)	סה"כ לתשלום	לא כולל מע"מ
21.03 ₪	42.61 ₪	3,106.11 ₪	

התפלגות חיוב בש"ח לפי תעו"ז

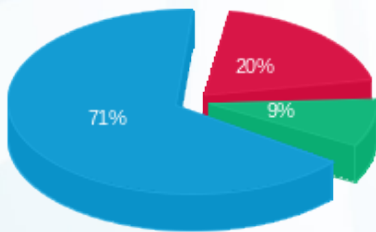

פסגה (604.25 ₪) 71%  
 גבע (284.37 ₪) 20%  
 שפל (2,153.85 ₪) 9%

הסטוריית צריכה בקוט"ש

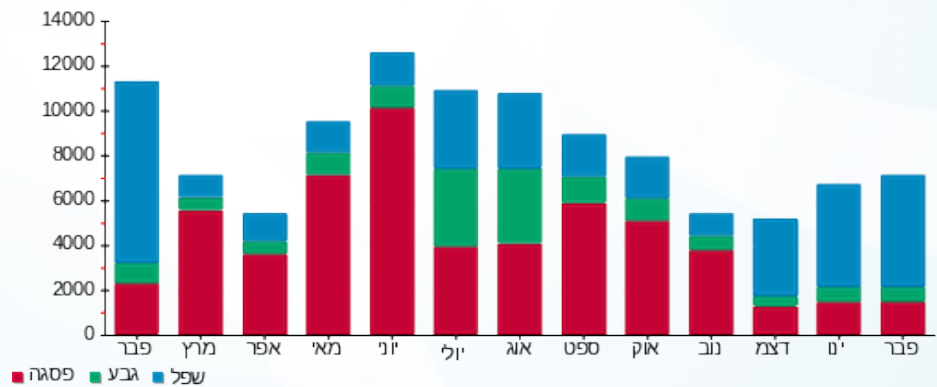



04/03/21 תאריך הפקה:  
 28/02/21 תאריך קריאה נוכחית:  
 01/02/21 תאריך קריאה קודמת:

שם דייר: ראשי - סולארי מסחר  
 שם אתר: קיבוץ להבות חביבה השכונה החדשה

לקוח/ה נכבד/ה, אנו מתכבדים להגיש את חישוב צריכת החשמל לתקופה 01/02/21 - 28/02/21:

ראשי - סולארי מסחר - 4 - 16193890 (3x16)

סוג תעריף	סוג צריכה	קריאה קודמת	קריאה נוכחית	סה"כ צריכה בקוט"ש	מחיר לקוט"ש בא"ג	סה"כ לתשלום
פרטי חשבון עבור תאריכים:		01/02/21	28/02/21			
767		17,662.14	18,894.96	1,232.82	43.30	533.81 ₪

סה"כ לדייר:

שיא ביקוש	סה"כ
13.14	1,232.82
	533.81 ₪

21.03 ₪	תשלום קבוע	
2.73 ₪	תשלום עבור גודל חיבור בKVA (3x16)	
557.57 ₪	סה"כ לתשלום	לא כולל מע"מ

התפלגות חיוב בש"ח לפי תעו"ז

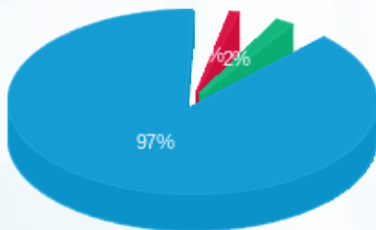

פסגה (5.10 ₪) 2%  
 גבע (10.37 ₪) 1%  
 שפל (518.34 ₪) 97%

הסטוריית צריכה בקוט"ש

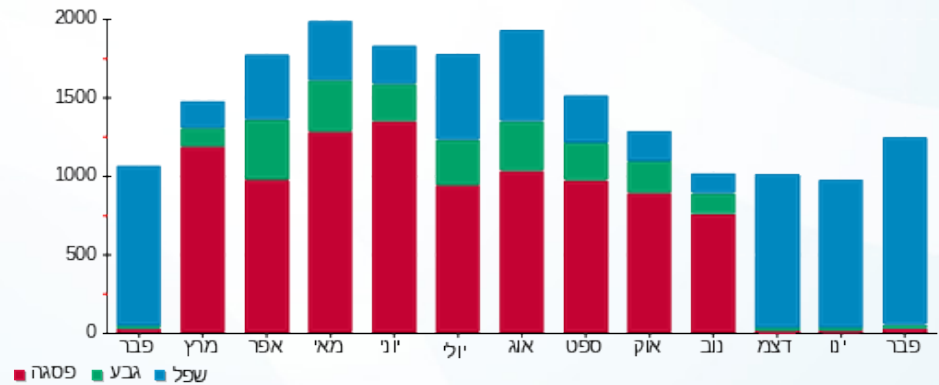

04/03/21 תאריך הפקה:  
 28/02/21 תאריך קריאה נוכחית:  
 01/02/21 תאריך קריאה קודמת:

**שם דייר:** שייבר להר ערד והילה (אלון נטע)  
**שם אתר:** קיבוץ להבות חביבה השכונה החדשה

**לקוח/ה נכבד/ה, אנו מתכבדים להגיש את חישוב צריכת החשמל לתקופה 01/02/21 - 28/02/21:**

**שייבר להר ערד והילה (אלון נטע) - 1 - 13140978(0x0)**

סוג תעריף	סוג צריכה	קריאה קודמת	קריאה נוכחית	סה"כ צריכה בקוט"ש	מחיר לקוט"ש בא"ג	סה"כ לתשלום
פרטי חשבון עבור תאריכים:		01/02/21	28/02/21			
767		25,948.80	26,553.20	604.40	43.30	261.71 ₪

**סה"כ לדייר:**

שיא ביקוש	סה"כ
	604.40
	261.71 ₪

21.03 ₪	<b>תשלום קבוע</b>	
0.00 ₪	<b>תשלום עבור גודל חיבור בKVA (0x0)</b>	
282.74 ₪	<b>סה"כ לתשלום</b>	<b>לא כולל מע"מ</b>

התפלגות חיוב בש"ח לפי תעו"ז

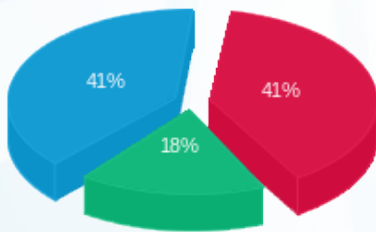

פסגה (107.69 ₪) 41%  
 גבע (47.20 ₪) 18%  
 שפל (106.82 ₪) 41%

הסטוריית צריכה בקוט"ש

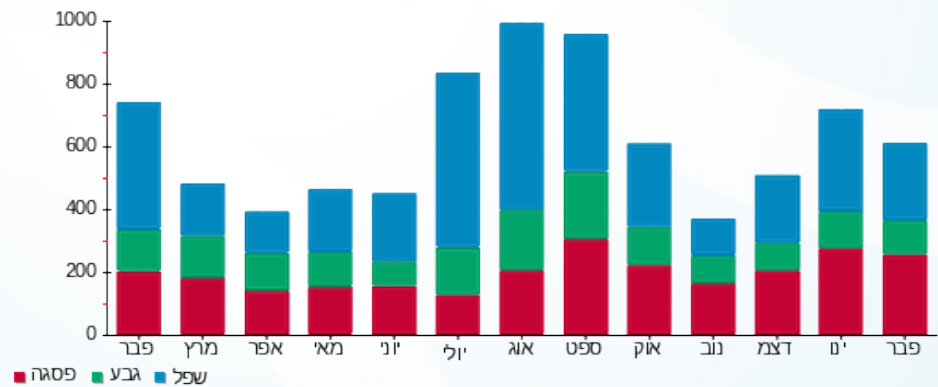

04/03/21 תאריך הפקה:  
 28/02/21 תאריך קריאה נוכחית:  
 01/02/21 תאריך קריאה קודמת:

שם דייר: שקד ניר ועינב  
 שם אתר: קיבוץ להבות חביבה השכונה החדשה

לקוח/ה נכבד/ה, אנו מתכבדים להגיש את חישוב צריכת החשמל לתקופה 01/02/21 - 28/02/21:

שקד ניר ועינב - 1 - 13140973(0x0)

סוג תעריף	סוג צריכה	קריאה קודמת	קריאה נוכחית	סה"כ צריכה בקוט"ש	מחיר לקוט"ש בא"ג	סה"כ לתשלום
פרטי חשבון עבור תאריכים:		01/02/21	28/02/21			
767		33,490.30	35,102.50	1,612.20	43.30	698.08 ₪

סה"כ לדייר:

שיא ביקוש	סה"כ
	1,612.20
	698.08 ₪

תשלום קבוע	תשלום עבור גודל חיבור בKVA (0x0)	סה"כ לתשלום	לא כולל מע"מ
21.03 ₪	0.00 ₪	719.11 ₪	

התפלגות חיוב בש"ח לפי תעו"ז

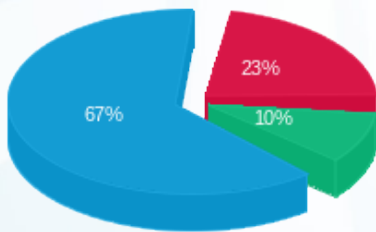

פסגה (157.96 ₪) ■  
 גבע (68.98 ₪) ■  
 שפל (471.15 ₪) ■

הסטוריית צריכה בקוט"ש

