



07/03/21 תאריך הפקדה:
 28/02/21 תאריך קריאה נוכחית:
 01/02/21 תאריך קריאה קודמת:

שם דייר: אולם אירועים ציון הגדול
 שם אתר: קניון רמות

לקוח/ה נכבד/ה, אנו מתכבדים להגיש את חישוב צריכת החשמל לתקופה 01/02/21 - 28/02/21:

אולם אירועים ציון הגדול - 6 - 81022789(3x400)

| סה"כ לתשלום | מחיר לקוט"ש בא"ג | סה"כ צריכה בקוט"ש | קריאה נוכחית | קריאה קודמת | סוג צריכה | סוג תעריף |
|-------------|------------------|-------------------|--------------|-------------|-----------|--------------------------|
| | | | 28/02/21 | 01/02/21 | | פרטי חשבון עבור תאריכים: |
| 806.88 ₪ | 87.59 | 921.20 | 43,552.00 | 42,630.80 | פסגה | 777 |
| 188.52 ₪ | 53.68 | 351.20 | 20,003.60 | 19,652.40 | גבע | 778 |
| 990.50 ₪ | 33.94 | 2,918.40 | 43,982.40 | 41,064.00 | שפל | 779 |

סה"כ לדיר:

| שיא ביקוש | סה"כ | שפל | גבע | פסגה |
|-----------|------------|----------|----------|----------|
| 11.60 | 4,190.80 | 2,918.40 | 351.20 | 921.20 |
| | 1,985.91 ₪ | 990.50 ₪ | 188.52 ₪ | 806.88 ₪ |

סה"כ צריכה

סה"כ לתשלום

| | | |
|------------|---|---------------------|
| 211.60 ₪ | תשלום קבוע | |
| 68.18 ₪ | תשלום עבור גודל חיבור בKVA (3x400) | |
| 2,265.68 ₪ | סה"כ לתשלום | לא כולל מע"מ |

התפלגות חיוב בש"ח לפי תעו"ז

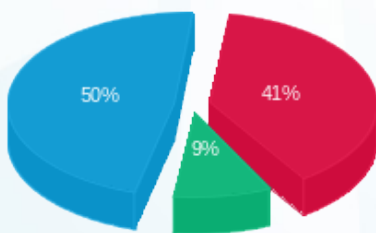

פסגה (806.88 ₪) - 50%
 גבע (188.52 ₪) - 9%
 שפל (990.50 ₪) - 41%

הסטוריית צריכה בקוט"ש

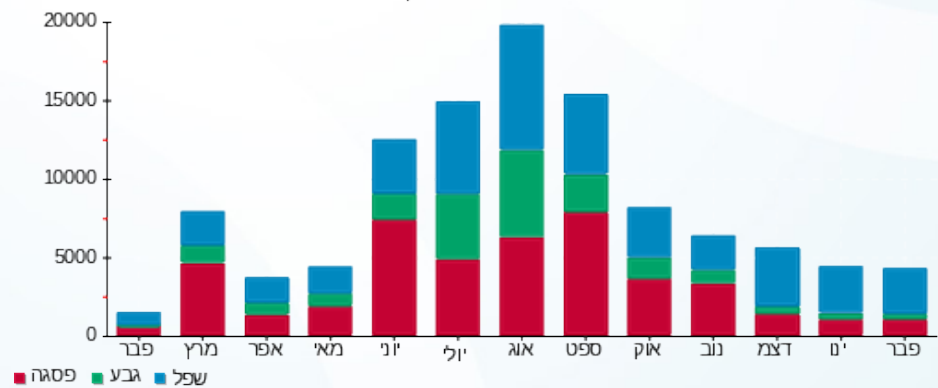



07/03/21 תאריך הפקה:
 28/02/21 תאריך קריאה נוכחית:
 01/02/21 תאריך קריאה קודמת:

שם דייר: אופטיקה הלפרין 2010025
 שם אתר: קניון רמות

לקוח/ה נכבד/ה, אנו מתכבדים להגיש את חישוב צריכת החשמל לתקופה 01/02/21 - 28/02/21:

אופטיקה הלפרין 2010025 - 2 - 81014966(0x0)

| סה"כ לתשלום | מחיר לקוט"ש בא"ג | סה"כ צריכה בקוט"ש | קריאה נוכחית | קריאה קודמת | סוג צריכה | סוג תעריף |
|-------------|------------------|-------------------|--------------|-------------|--------------------------|-----------|
| | | | 28/02/21 | 01/02/21 | פרטי חשבון עבור תאריכים: | |
| ₪ 307.40 | 87.59 | 350.95 | 164,557.85 | 164,206.90 | פסגה | 777 |
| ₪ 51.13 | 53.68 | 95.25 | 60,567.40 | 60,472.15 | גבע | 778 |
| ₪ 348.90 | 33.94 | 1,028.00 | 109,168.75 | 108,140.75 | שפל | 779 |

סה"כ לדייר:

| שיא ביקוש | סה"כ | שפל | גבע | פסגה |
|-----------|----------|----------|---------|----------|
| 2.65 | 1,474.20 | 1,028.00 | 95.25 | 350.95 |
| | ₪ 707.43 | ₪ 348.90 | ₪ 51.13 | ₪ 307.40 |

סה"כ צריכה
 סה"כ לתשלום

| | | |
|----------|---|---------------------|
| ₪ 211.60 | תשלום קבוע | |
| ₪ 0.00 | תשלום עבור גודל חיבור בKVA (0x0) | |
| ₪ 919.03 | סה"כ לתשלום | לא כולל מע"מ |

התפלגות חיוב בש"ח לפי תע"ז

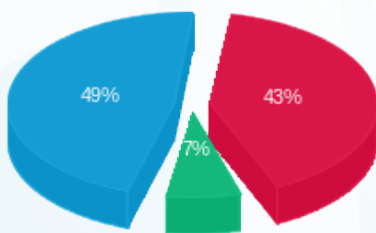

■ פסגה (₪ 307.40)
 ■ גבע (₪ 51.13)
 ■ שפל (₪ 348.90)

הסטוריית צריכה בקוט"ש

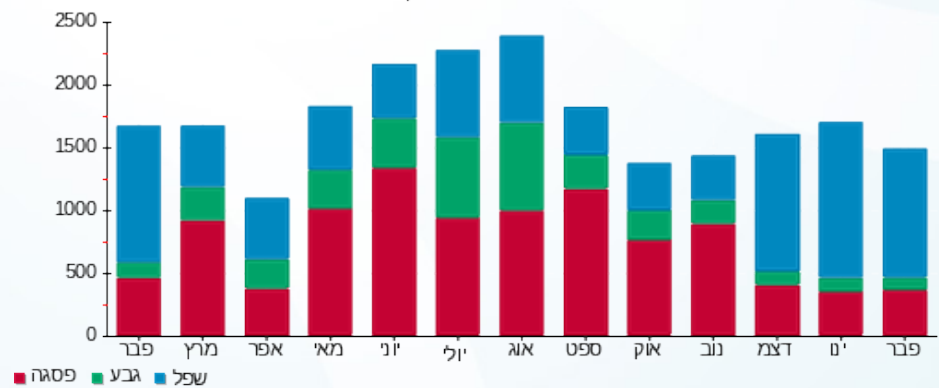



07/03/21 תאריך הפקדה:
 28/02/21 תאריך קריאה נוכחית:
 01/02/21 תאריך קריאה קודמת:

שם דייר: אור השן
 שם אתר: קניון רמות

לקוח/ה נכבד/ה, אנו מתכבדים להגיש את חישוב צריכת החשמל לתקופה 01/02/21 - 28/02/21:

אור השן - 8 - 81018871(0x0)

| סה"כ לתשלום | מחיר לקוט"ש בא"ג | סה"כ צריכה בקוט"ש | קריאה נוכחית | קריאה קודמת | סוג צריכה | סוג תעריף |
|-------------|------------------|-------------------|--------------|-------------|--------------------------|-----------|
| | | | 28/02/21 | 01/02/21 | פרטי חשבון עבור תאריכים: | |
| 127.09 ₪ | 87.59 | 145.10 | 43,957.55 | 43,812.45 | פסגה | 777 |
| 15.70 ₪ | 53.68 | 29.25 | 8,491.45 | 8,462.20 | גבע | 778 |
| 146.91 ₪ | 33.94 | 432.85 | 21,582.00 | 21,149.15 | שפל | 779 |

סה"כ לדייר:

| שיא ביקוש | סה"כ | שפל | גבע | פסגה |
|-----------|----------|----------|---------|----------|
| 3.70 | 607.20 | 432.85 | 29.25 | 145.10 |
| | 289.70 ₪ | 146.91 ₪ | 15.70 ₪ | 127.09 ₪ |

סה"כ צריכה
 סה"כ לתשלום

| | | |
|----------|---|---------------------|
| 211.60 ₪ | תשלום קבוע | |
| 0.00 ₪ | תשלום עבור גודל חיבור בKVA (0x0) | |
| 501.30 ₪ | סה"כ לתשלום | לא כולל מע"מ |

התפלגות חיוב בש"ח לפי תעו"ז

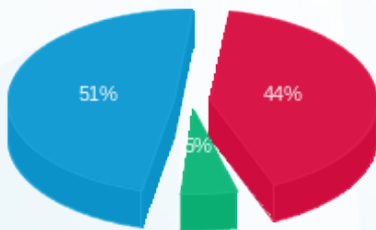

פסגה (127.09 ₪) 51%
 גבע (15.70 ₪) 5%
 שפל (146.91 ₪) 44%

הסטוריית צריכה בקוט"ש

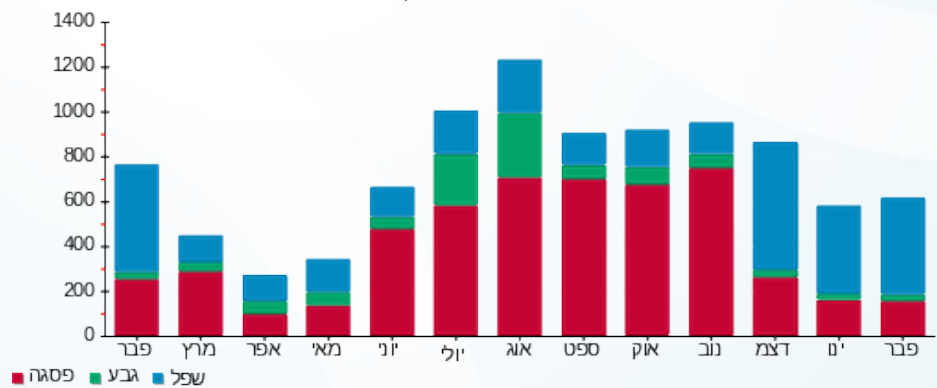



07/03/21

תאריך הפקה:

שם דייר: אורטופדיה

28/02/21

תאריך קריאה נוכחית:

שם אתר: קניון רמות

01/02/21

תאריך קריאה קודמת:

לקוח/ה נכבד/ה, אנו מתכבדים להגיש את חישוב צריכת החשמל לתקופה 01/02/21 - 28/02/21:

אורטופדיה - 7 - 81018871(0x0)

| סה"כ לתשלום | מחיר לקוט"ש בא"ג | סה"כ צריכה בקוט"ש | קריאה נוכחית | קריאה קודמת | סוג צריכה | סוג תעריף |
|-------------|------------------|-------------------|--------------|-------------|--------------------------|-----------|
| | | | 28/02/21 | 01/02/21 | פרטי חשבון עבור תאריכים: | |
| ₪ 45.59 | 87.59 | 52.05 | 45,077.40 | 45,025.35 | פסגה | 777 |
| ₪ 10.74 | 53.68 | 20.00 | 15,267.55 | 15,247.55 | גבע | 778 |
| ₪ 60.96 | 33.94 | 179.60 | 28,471.70 | 28,292.10 | שפל | 779 |

סה"כ לדייר:

| שיא ביקוש | סה"כ | שפל | גבע | פסגה |
|-----------|----------|---------|---------|---------|
| 0.55 | 251.65 | 179.60 | 20.00 | 52.05 |
| | ₪ 117.28 | ₪ 60.96 | ₪ 10.74 | ₪ 45.59 |

סה"כ צריכה

סה"כ לתשלום

| | | |
|----------|---|---------------------|
| ₪ 211.60 | תשלום קבוע | |
| ₪ 0.00 | תשלום עבור גודל חיבור בKVA (0x0) | |
| ₪ 328.88 | סה"כ לתשלום | לא כולל מע"מ |

התפלגות חיוב בש"ח לפי תעו"ז

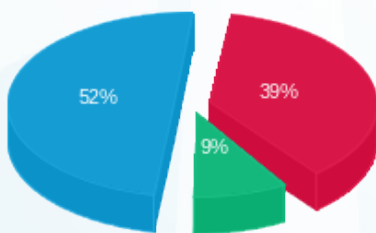

פסגה (₪ 45.59)
גבע (₪ 10.74)
שפל (₪ 60.96)

הסטוריית צריכה בקוט"ש

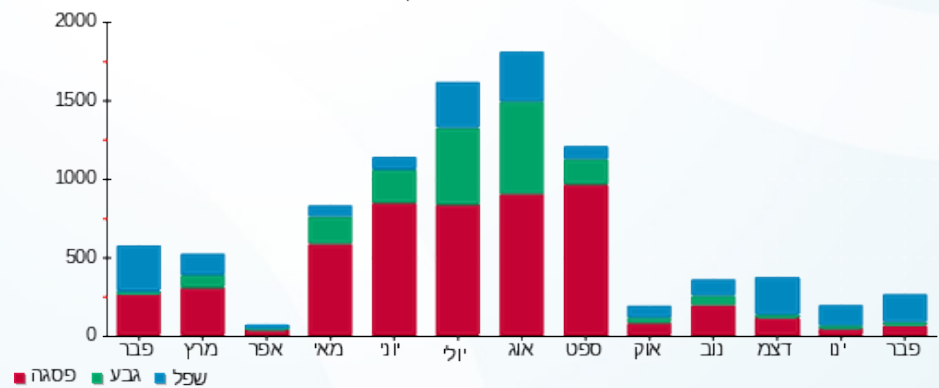



07/03/21 תאריך הפקה:
 28/02/21 תאריך קריאה נוכחית:
 01/02/21 תאריך קריאה קודמת:

שם דייר: אליעזר שוובר
 שם אתר: קניון רמות

לקוח/ה נכבד/ה, אנו מתכבדים להגיש את חישוב צריכת החשמל לתקופה 01/02/21 - 28/02/21:

אליעזר שוובר - 5 - 81018555(0x0)

| סוג תעריף | סוג צריכה | קריאה קודמת | קריאה נוכחית | סה"כ צריכה בקוט"ש | מחיר לקוט"ש בא"ג | סה"כ לתשלום |
|--------------------------|-----------|-------------|--------------|-------------------|------------------|-------------|
| פרטי חשבון עבור תאריכים: | | | | | | |
| 777 | פסגה | 01/02/21 | 28/02/21 | 409.15 | 87.59 | 358.37 ₪ |
| 778 | גבע | 34,038.65 | 34,126.35 | 87.70 | 53.68 | 47.08 ₪ |
| 779 | שפל | 71,188.05 | 72,364.25 | 1,176.20 | 33.94 | 399.20 ₪ |

סה"כ לדיר:

| פסגה | גבע | שפל | סה"כ | שיא ביקוש |
|----------|---------|----------|----------|-----------|
| 409.15 | 87.70 | 1,176.20 | 1,673.05 | 7.00 |
| 358.37 ₪ | 47.08 ₪ | 399.20 ₪ | 804.65 ₪ | |

סה"כ צריכה
 סה"כ לתשלום

| | | |
|------------|----------------------------------|--------------|
| 211.60 ₪ | תשלום קבוע | |
| 0.00 ₪ | תשלום עבור גודל חיבור בKVA (0x0) | |
| 1,016.25 ₪ | סה"כ לתשלום | לא כולל מע"מ |

התפלגות חיוב בש"ח לפי תעו"ז

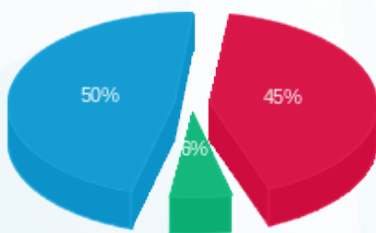

■ פסגה (358.37 ₪)
 ■ גבע (47.08 ₪)
 ■ שפל (399.20 ₪)

הסטוריית צריכה בקוט"ש

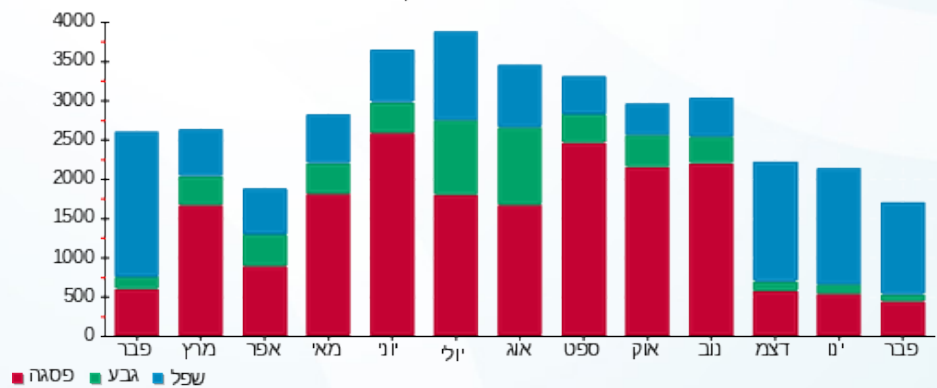

07/03/21 תאריך הפיקה:
 28/02/21 תאריך קריאה נוכחית:
 01/02/21 תאריך קריאה קודמת:

שם דייר: אפנדיס סחר בע"מ 2010052
 שם אתר: קניון רמות

לקוח/ה נכבד/ה, אנו מתכבדים להגיש את חישוב צריכת החשמל לתקופה 01/02/21 - 28/02/21:

אפנדיס סחר בע"מ 2010052 - 5 - 81019479(0x0)

| סוג תעריף | סוג צריכה | קריאה קודמת | קריאה נוכחית | סה"כ צריכה בקוט"ש | מחיר לקוט"ש בא"ג | סה"כ לתשלום |
|--------------------------|-----------|-------------|--------------|-------------------|------------------|-------------|
| פרטי חשבון עבור תאריכים: | | | | | | |
| 777 | פסגה | 01/02/21 | 28/02/21 | 634.40 | 87.59 | 555.67 ₪ |
| 778 | גבע | 53,439.50 | 53,567.40 | 127.90 | 53.68 | 68.66 ₪ |
| 779 | שפל | 107,686.25 | 108,929.80 | 1,243.55 | 33.94 | 422.06 ₪ |

סה"כ לדייר:

| פסגה | גבע | שפל | סה"כ | שיא ביקוש |
|----------|---------|----------|------------|-----------|
| 634.40 | 127.90 | 1,243.55 | 2,005.85 | 3.95 |
| ₪ 555.67 | ₪ 68.66 | ₪ 422.06 | ₪ 1,046.39 | |

סה"כ צריכה
 סה"כ לתשלום

| | | |
|------------|----------------------------------|--------------|
| 211.60 ₪ | תשלום קבוע | |
| 0.00 ₪ | תשלום עבור גודל חיבור בKVA (0x0) | |
| 1,257.99 ₪ | סה"כ לתשלום | לא כולל מע"מ |

התפלגות חיוב בש"ח לפי תעו"ז

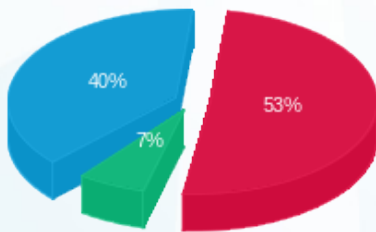

פסגה (555.67 ₪) 53%
 גבע (68.66 ₪) 7%
 שפל (422.06 ₪) 40%

הסטוריית צריכה בקוט"ש

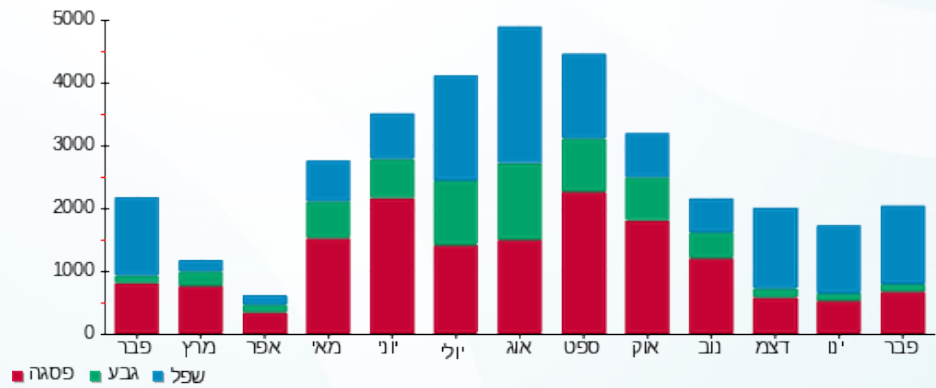



07/03/21 תאריך הפקה:
 28/02/21 תאריך קריאה נוכחית:
 01/02/21 תאריך קריאה קודמת:

שם דייר: אקסט קרדית 2010021
 שם אתר: קניון רמות

לקוח/ה נכבד/ה, אנו מתכבדים להגיש את חישוב צריכת החשמל לתקופה 01/02/21 - 28/02/21:

אקסט קרדית 2010021 - 6 - 81018555(0x0)

| סוג תעריף | סוג צריכה | קריאה קודמת | קריאה נוכחית | סה"כ צריכה בקוט"ש | מחיר לקוט"ש בא"ג | סה"כ לתשלום |
|--------------------------|-----------|-------------|--------------|-------------------|------------------|-------------|
| פרטי חשבון עבור תאריכים: | | | | | | |
| 777 | פסגה | 01/02/21 | 28/02/21 | 110.10 | 87.59 | 96.44 ₪ |
| 778 | גבע | 15,383.30 | 15,447.40 | 64.10 | 53.68 | 34.41 ₪ |
| 779 | שפל | 42,198.10 | 42,678.05 | 479.95 | 33.94 | 162.90 ₪ |

סה"כ לדייר:

| פסגה | גבע | שפל | סה"כ | שיא ביקוש |
|---------|---------|----------|----------|-----------|
| 110.10 | 64.10 | 479.95 | 654.15 | 2.25 |
| 96.44 ₪ | 34.41 ₪ | 162.90 ₪ | 293.74 ₪ | |

סה"כ צריכה
 סה"כ לתשלום

| | | |
|----------|----------------------------------|--------------|
| 211.60 ₪ | תשלום קבוע | |
| 0.00 ₪ | תשלום עבור גודל חיבור בKVA (0x0) | |
| 505.34 ₪ | סה"כ לתשלום | לא כולל מע"מ |

התפלגות חיוב בש"ח לפי תעו"ז

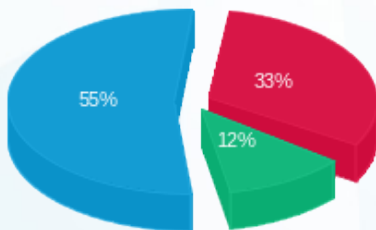

■ פסגה (96.44 ₪)
 ■ גבע (34.41 ₪)
 ■ שפל (162.90 ₪)

הסטוריית צריכה בקוט"ש

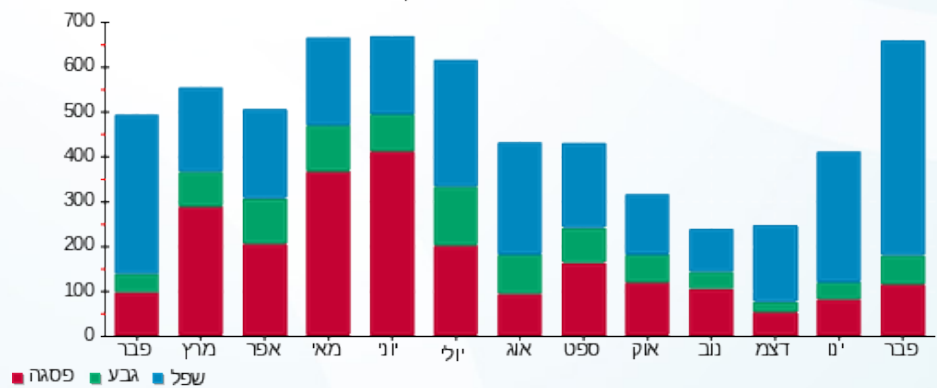



07/03/21

תאריך הפקדה:

שם דייר: אריק - שווארמה 338

28/02/21

תאריך קריאה נוכחית:

שם אתר: קניון רמות

01/02/21

תאריך קריאה קודמת:

לקוח/ה נכבד/ה, אנו מתכבדים להגיש את חישוב צריכת החשמל לתקופה 01/02/21 - 28/02/21:

מעגל 338 - 8 - (3x63)81018772

| סוג תעריף | סוג צריכה | קריאה קודמת | קריאה נוכחית | סה"כ צריכה בקוט"ש | מחיר לקוט"ש בא"ג | סה"כ לתשלום |
|--------------------------|-----------|-------------|--------------|-------------------|------------------|-------------|
| פרטי חשבון עבור תאריכים: | | | | | | |
| 777 | פסגה | 01/02/21 | 28/02/21 | 562.60 | 87.59 | 492.78 ₪ |
| 778 | גבע | 7,512.30 | 7,540.70 | 28.40 | 53.68 | 15.25 ₪ |
| 779 | שפל | 15,979.10 | 16,766.10 | 787.00 | 33.94 | 267.11 ₪ |

סה"כ לדייר:

| פסגה | גבע | שפל | סה"כ | שיא ביקוש |
|----------|---------|----------|----------|-----------|
| 562.60 | 28.40 | 787.00 | 1,378.00 | 5.20 |
| 492.78 ₪ | 15.25 ₪ | 267.11 ₪ | 775.13 ₪ | |

סה"כ צריכה

סה"כ לתשלום

| | | |
|----------|--|---------------------|
| 211.60 ₪ | תשלום קבוע | |
| 10.74 ₪ | תשלום עבור גודל חיבור בKVA (3x63) | |
| 997.47 ₪ | סה"כ לתשלום | לא כולל מע"מ |

התפלגות חיוב בש"ח לפי תעו"ז

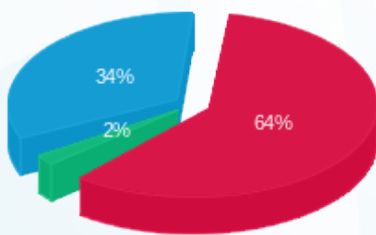

■ פסגה (492.78 ₪)
■ גבע (15.25 ₪)
■ שפל (267.11 ₪)

הסטוריית צריכה בקוט"ש

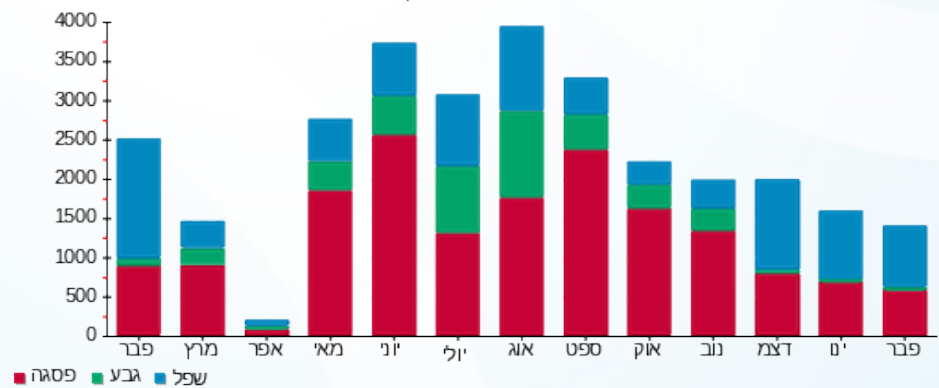

■ פסגה ■ גבע ■ שפל





07/03/21 תאריך הפקה:
 28/02/21 תאריך קריאה נוכחית:
 01/02/21 תאריך קריאה קודמת:

שם דייר: אריק חלבי
 שם אתר: קניון רמות

לקוח/ה נכבד/ה, אנו מתכבדים להגיש את חישוב צריכת החשמל לתקופה 01/02/21 - 28/02/21:

אריק חלבי - 7 - 81018772 (3x63)

| סוג תעריף | סוג צריכה | קריאה קודמת | קריאה נוכחית | סה"כ צריכה בקוט"ש | מחיר לקוט"ש בא"ג | סה"כ לתשלום |
|--------------------------|-----------|-------------|--------------|-------------------|------------------|-------------|
| פרטי חשבון עבור תאריכים: | | | | | | |
| 777 | פסגה | 01/02/21 | 28/02/21 | 1,144.40 | 87.59 | 166.77 ₪ |
| 778 | גבע | 159.40 | 192.50 | 33.10 | 53.68 | 17.77 ₪ |
| 779 | שפל | 1,489.50 | 1,881.80 | 392.30 | 33.94 | 133.15 ₪ |

סה"כ לדייר:

| פסגה | גבע | שפל | סה"כ | שיא ביקוש |
|----------|---------|----------|----------|-----------|
| 190.40 | 33.10 | 392.30 | 615.80 | 2.80 |
| 166.77 ₪ | 17.77 ₪ | 133.15 ₪ | 317.69 ₪ | |

סה"כ צריכה
 סה"כ לתשלום

| | | |
|----------|-----------------------------------|--------------|
| 211.60 ₪ | תשלום קבוע | |
| 10.74 ₪ | תשלום עבור גודל חיבור בKVA (3x63) | |
| 540.02 ₪ | סה"כ לתשלום | לא כולל מע"מ |

התפלגות חיוב בש"ח לפי תעו"ז

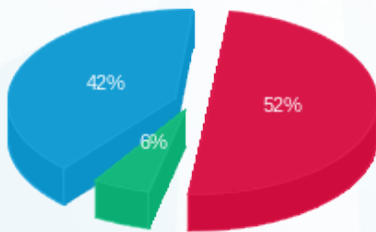

פסגה (166.77 ₪) 52%
 גבע (17.77 ₪) 6%
 שפל (133.15 ₪) 42%

הסטוריית צריכה בקוט"ש

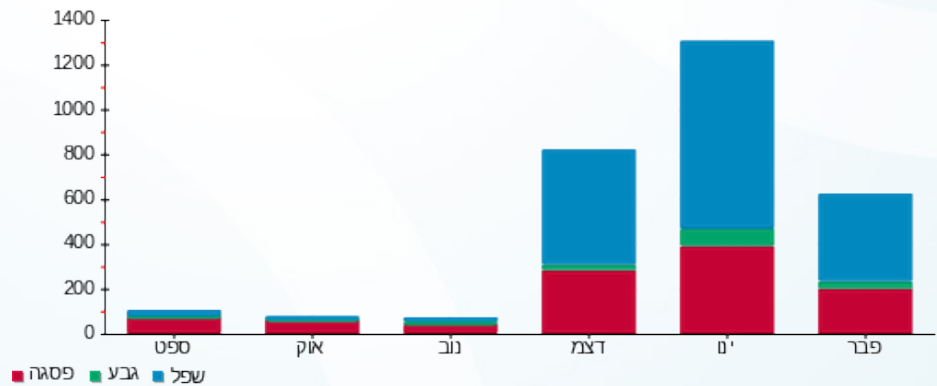

07/03/21 תאריך הפקה:
 28/02/21 תאריך קריאה נוכחית:
 01/02/21 תאריך קריאה קודמת:

שם דייר: ביגוד האופנה לכל ובזול בע"מ 2010011
 שם אתר: קניון רמות

לקוח/ה נכבד/ה, אנו מתכבדים להגיש את חישוב צריכת החשמל לתקופה 01/02/21 - 28/02/21:

ביגוד האופנה לכל ובזול בע"מ - 2 - 81018720(0x0)

| סוג תעריף | סוג צריכה | קריאה קודמת | קריאה נוכחית | סה"כ צריכה בקוט"ש | מחיר לקוט"ש בא"ג | סה"כ לתשלום |
|--------------------------|-----------|-------------|--------------|-------------------|------------------|-------------|
| פרטי חשבון עבור תאריכים: | | | | | | |
| 777 | פסגה | 01/02/21 | 28/02/21 | 1,300.57 | 87.59 | 1,139.17 ₪ |
| 778 | גבע | 430,644.55 | 430,757.96 | 113.41 | 53.68 | 60.88 ₪ |
| 779 | שפל | 533,834.21 | 536,979.28 | 3,145.07 | 33.94 | 1,067.44 ₪ |

סה"כ לדייר:

| פסגה | גבע | שפל | סה"כ | שיא ביקוש |
|------------|---------|------------|------------|-----------|
| 1,300.57 | 113.41 | 3,145.07 | 4,559.05 | 30.31 |
| 1,139.17 ₪ | 60.88 ₪ | 1,067.44 ₪ | 2,267.48 ₪ | |

סה"כ צריכה
 סה"כ לתשלום

| | | |
|------------|---|---------------------|
| 211.60 ₪ | תשלום קבוע | |
| 0.00 ₪ | תשלום עבור גודל חיבור בKVA (0x0) | |
| 2,479.08 ₪ | סה"כ לתשלום | לא כולל מע"מ |

התפלגות חיוב בש"ח לפי תע"ז

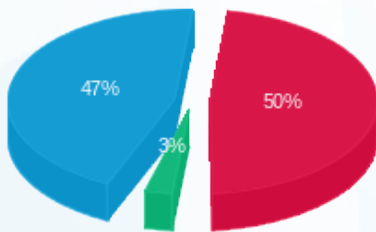

■ פסגה (1,139.17 ₪)
 ■ גבע (60.88 ₪)
 ■ שפל (1,067.44 ₪)

הסטוריית צריכה בקוט"ש

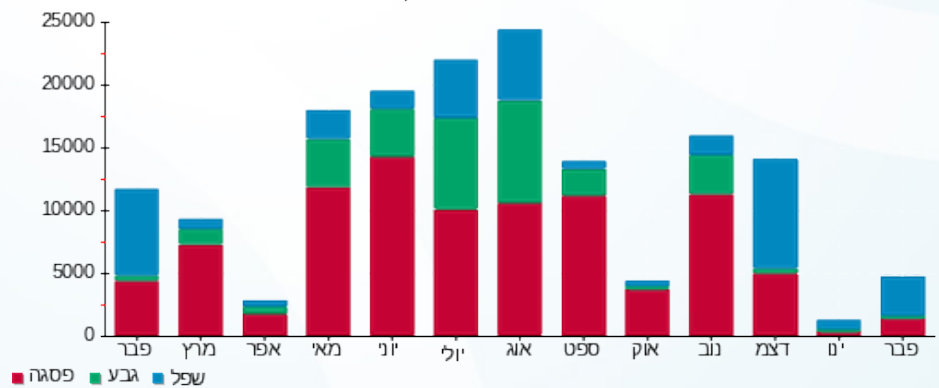



07/03/21 תאריך הפקה:
 28/02/21 תאריך קריאה נוכחית:
 01/02/21 תאריך קריאה קודמת:

שם דייר: בייבי סטאר 2010034
 שם אתר: קניון רמות

לקוח/ה נכבד/ה, אנו מתכבדים להגיש את חישוב צריכת החשמל לתקופה 01/02/21 - 28/02/21:

בייבי סטאר 2010034 - 1 - 81017925(0x0)

| סוג תעריף | סוג צריכה | קריאה קודמת | קריאה נוכחית | סה"כ צריכה בקוט"ש | מחיר לקוט"ש בא"ג | סה"כ לתשלום |
|--------------------------|-----------|-------------|--------------|-------------------|------------------|-------------|
| פרטי חשבון עבור תאריכים: | | | | | | |
| 777 | פסגה | 01/02/21 | 28/02/21 | 1,022.80 | 87.59 | 895.87 ₪ |
| 778 | גבע | 131,648.40 | 131,832.80 | 184.40 | 53.68 | 98.99 ₪ |
| 779 | שפל | 195,502.80 | 198,336.40 | 2,833.60 | 33.94 | 961.72 ₪ |

סה"כ לדיר:

| פסגה | גבע | שפל | סה"כ | שיא ביקוש |
|----------|---------|----------|------------|-----------|
| 1,022.80 | 184.40 | 2,833.60 | 4,040.80 | 11.60 |
| 895.87 ₪ | 98.99 ₪ | 961.72 ₪ | 1,956.58 ₪ | |

סה"כ צריכה
 סה"כ לתשלום

| | | |
|------------|----------------------------------|--------------|
| 211.60 ₪ | תשלום קבוע | |
| 0.00 ₪ | תשלום עבור גודל חיבור בKVA (0x0) | |
| 2,168.18 ₪ | סה"כ לתשלום | לא כולל מע"מ |

התפלגות חיוב בש"ח לפי תעו"ז

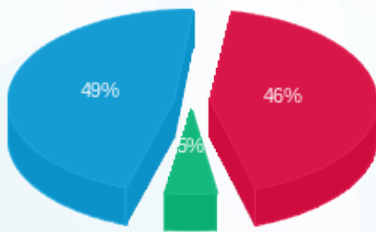

■ פסגה (895.87 ₪)
 ■ גבע (98.99 ₪)
 ■ שפל (961.72 ₪)

הסטוריית צריכה בקוט"ש

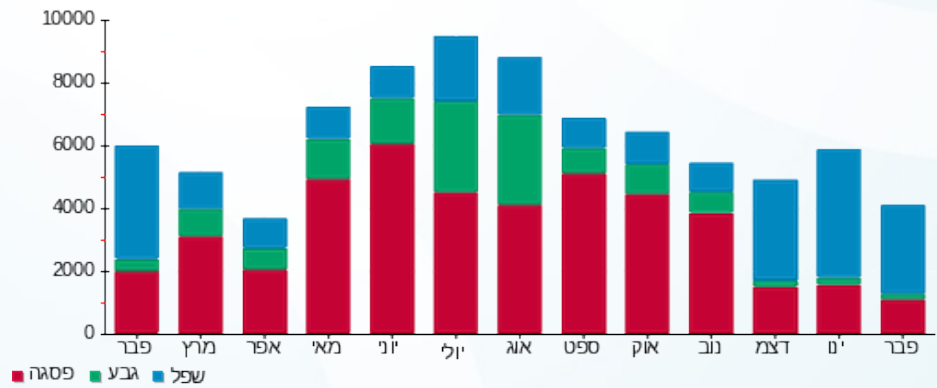

07/03/21 תאריך הפקה:
 28/02/21 תאריך קריאה נוכחית:
 01/02/21 תאריך קריאה קודמת:

שם דייר: בננה 2010016
 שם אתר: קניון רמות

לקוח/ה נכבד/ה, אנו מתכבדים להגיש את חישוב צריכת החשמל לתקופה 01/02/21 - 28/02/21:

בננה 2010016 - 6 - 81018751(0x0)

| סוג תעריף | סוג צריכה | קריאה קודמת | קריאה נוכחית | סה"כ צריכה בקוט"ש | מחיר לקוט"ש בא"ג | סה"כ לתשלום |
|-----------|-----------|-------------|--------------|-------------------|--------------------------|-------------|
| | | | 28/02/21 | 01/02/21 | פרטי חשבון עבור תאריכים: | |
| 777 | פסגה | 78,420.40 | 78,582.55 | 162.15 | 87.59 | 142.03 ₪ |
| 778 | גבע | 22,862.90 | 22,880.50 | 17.60 | 53.68 | 9.45 ₪ |
| 779 | שפל | 42,226.85 | 42,567.65 | 340.80 | 33.94 | 115.67 ₪ |

סה"כ לדייר:

| פסגה | גבע | שפל | סה"כ | שיא ביקוש |
|----------|--------|----------|----------|-----------|
| 162.15 | 17.60 | 340.80 | 520.55 | 3.25 |
| 142.03 ₪ | 9.45 ₪ | 115.67 ₪ | 267.14 ₪ | |

סה"כ צריכה
 סה"כ לתשלום

| | | |
|----------|---|---------------------|
| 211.60 ₪ | תשלום קבוע | |
| 0.00 ₪ | תשלום עבור גודל חיבור בKVA (0x0) | |
| 478.74 ₪ | סה"כ לתשלום | לא כולל מע"מ |

התפלגות חיוב בש"ח לפי תעו"ז

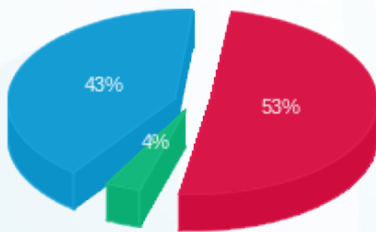

■ פסגה (142.03 ₪)
 ■ גבע (9.45 ₪)
 ■ שפל (115.67 ₪)

הסטוריית צריכה בקוט"ש

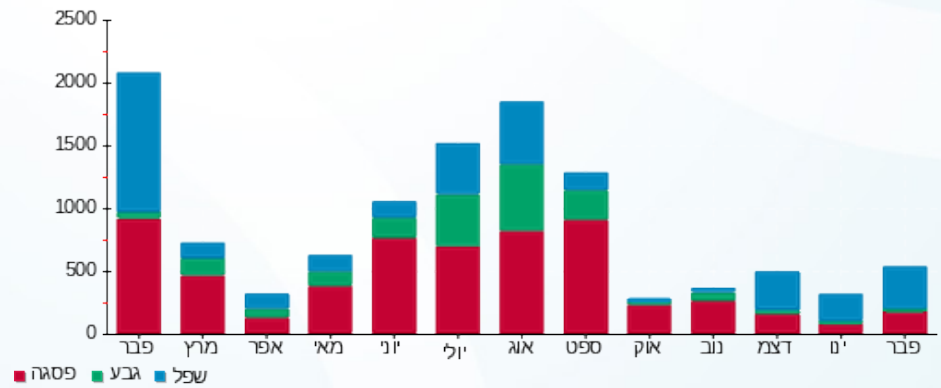



07/03/21

תאריך הפקה:

שם דייר: בנק מזרחי

28/02/21

תאריך קריאה נוכחית:

שם אתר: קניון רמות

01/02/21

תאריך קריאה קודמת:

לקוח/ה נכבד/ה, אנו מתכבדים להגיש את חישוב צריכת החשמל לתקופה 01/02/21 - 28/02/21:

בנק מזרחי - 5 - 81018871 (0x0)

| סה"כ לתשלום | מחיר לקוט"ש בא"ג | סה"כ צריכה בקוט"ש | קריאה נוכחית | קריאה קודמת | סוג צריכה | סוג תעריף |
|-------------|------------------|-------------------|--------------|-------------|-----------|--------------------------|
| | | | 28/02/21 | 01/02/21 | | פרטי חשבון עבור תאריכים: |
| ₪ 377.07 | 87.59 | 430.50 | 194,663.80 | 194,233.30 | פסגה | 777 |
| ₪ 94.48 | 53.68 | 176.00 | 66,525.70 | 66,349.70 | גבע | 778 |
| ₪ 540.56 | 33.94 | 1,592.70 | 127,077.80 | 125,485.10 | שפל | 779 |

סה"כ לדייר:

| שיא ביקוש | סה"כ | שפל | גבע | פסגה |
|-----------|------------|----------|---------|----------|
| 13.60 | 2,199.20 | 1,592.70 | 176.00 | 430.50 |
| | ₪ 1,012.11 | ₪ 540.56 | ₪ 94.48 | ₪ 377.07 |

סה"כ צריכה

סה"כ לתשלום

| | | |
|------------|---|---------------------|
| ₪ 211.60 | תשלום קבוע | |
| ₪ 0.00 | תשלום עבור גודל חיבור בKVA (0x0) | |
| ₪ 1,223.71 | סה"כ לתשלום | לא כולל מע"מ |

התפלגות חיוב בש"ח לפי תע"ז

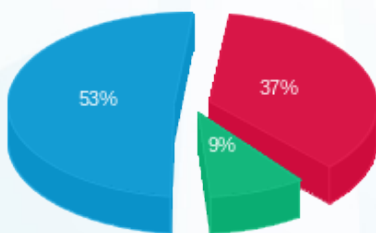

- פסגה (₪ 377.07) 53%
- גבע (₪ 94.48) 9%
- שפל (₪ 540.56) 37%

הסטוריית צריכה בקוט"ש

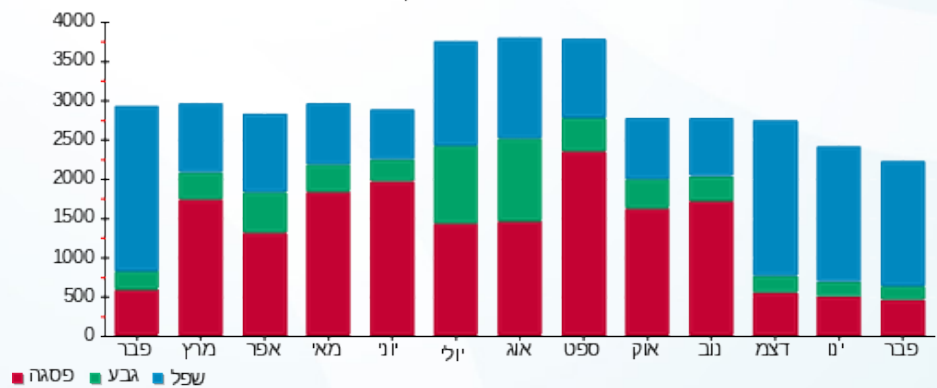

07/03/21 תאריך הפקה:
 28/02/21 תאריך קריאה נוכחית:
 01/02/21 תאריך קריאה קודמת:

שם דייר: בנק מרכזית דיסקונט חנות 2010019
 שם אתר: קניון רמות

לקוח/ה נכבד/ה, אנו מתכבדים להגיש את חישוב צריכת החשמל לתקופה 01/02/21 - 28/02/21:

בנק מרכזית דיסקונט חנות 2010019 - 1 - 81018555(0x0)

| סוג תעריף | סוג צריכה | קריאה קודמת | קריאה נוכחית | סה"כ צריכה בקוט"ש | מחיר לקוט"ש בא"ג | סה"כ לתשלום |
|--------------------------|-----------|-------------|--------------|-------------------|------------------|-------------|
| פרטי חשבון עבור תאריכים: | | | | | | |
| 777 | פסגה | 01/02/21 | 28/02/21 | 696.20 | 87.59 | 609.80 ₪ |
| 778 | גבע | 117,608.60 | 117,847.80 | 239.20 | 53.68 | 128.40 ₪ |
| 779 | שפל | 275,887.60 | 278,926.20 | 3,038.60 | 33.94 | 1,031.30 ₪ |

סה"כ לדיר:

| פסגה | גבע | שפל | סה"כ | שיא ביקוש |
|----------|----------|------------|------------|-----------|
| 696.20 | 239.20 | 3,038.60 | 3,974.00 | 30.80 |
| ₪ 609.80 | ₪ 128.40 | ₪ 1,031.30 | ₪ 1,769.50 | |

סה"כ צריכה
 סה"כ לתשלום

| | | |
|------------|---|---------------------|
| 211.60 ₪ | תשלום קבוע | |
| 0.00 ₪ | תשלום עבור גודל חיבור בKVA (0x0) | |
| 1,981.10 ₪ | סה"כ לתשלום | לא כולל מע"מ |

התפלגות חיוב בש"ח לפי תע"ז

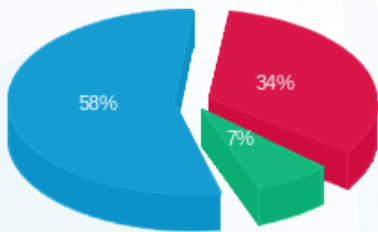

פסגה (₪ 609.80) 58%
 גבע (₪ 128.40) 7%
 שפל (₪ 1,031.30) 34%

הסטוריית צריכה בקוט"ש

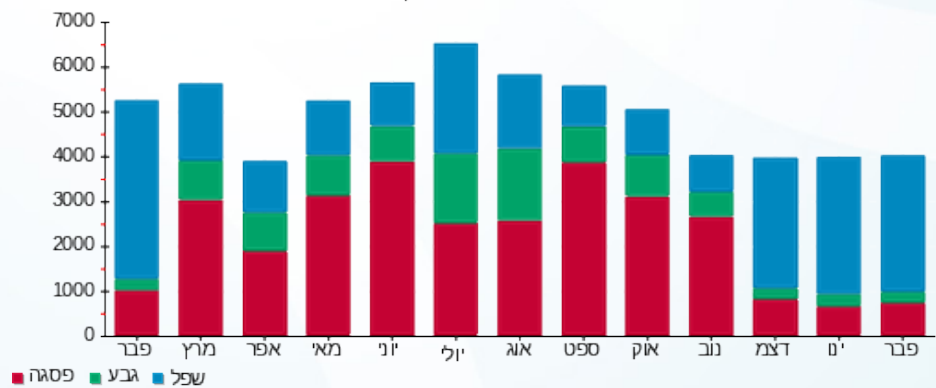

07/03/21 תאריך הפקה:
 28/02/21 תאריך קריאה נוכחית:
 01/02/21 תאריך קריאה קודמת:

שם דייר: גולברי 2010055
 שם אתר: קניון רמות

לקוח/ה נכבד/ה, אנו מתכבדים להגיש את חישוב צריכת החשמל לתקופה 01/02/21 - 28/02/21:

גולברי 2010055 - 8 - 81018708(0x0)

| סוג תעריף | סוג צריכה | קריאה קודמת | קריאה נוכחית | סה"כ צריכה בקוט"ש | מחיר לקוט"ש בא"ג | סה"כ לתשלום |
|-----------|-----------|-------------|--------------|-------------------|------------------|-------------|
| | | 01/02/21 | 28/02/21 | | | |
| 777 | פסגה | 131,504.50 | 131,754.30 | 249.80 | 87.59 | 218.80 ₪ |
| 778 | גבע | 46,691.80 | 46,758.20 | 66.40 | 53.68 | 35.64 ₪ |
| 779 | שפל | 77,360.00 | 78,034.70 | 674.70 | 33.94 | 228.99 ₪ |

סה"כ לדיר:

| פסגה | גבע | שפל | סה"כ | שיא ביקוש |
|----------|---------|----------|----------|-----------|
| 249.80 | 66.40 | 674.70 | 990.90 | 8.70 |
| 218.80 ₪ | 35.64 ₪ | 228.99 ₪ | 483.44 ₪ | |

סה"כ צריכה
 סה"כ לתשלום

| | | |
|----------|----------------------------------|--------------|
| 211.60 ₪ | תשלום קבוע | |
| 0.00 ₪ | תשלום עבור גודל חיבור בKVA (0x0) | |
| 695.04 ₪ | סה"כ לתשלום | לא כולל מע"מ |

התפלגות חיוב בש"ח לפי תע"ז

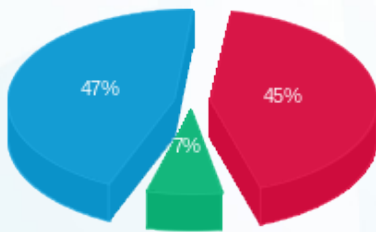

■ פסגה (218.80 ₪)
 ■ גבע (35.64 ₪)
 ■ שפל (228.99 ₪)

הסטוריית צריכה בקוט"ש

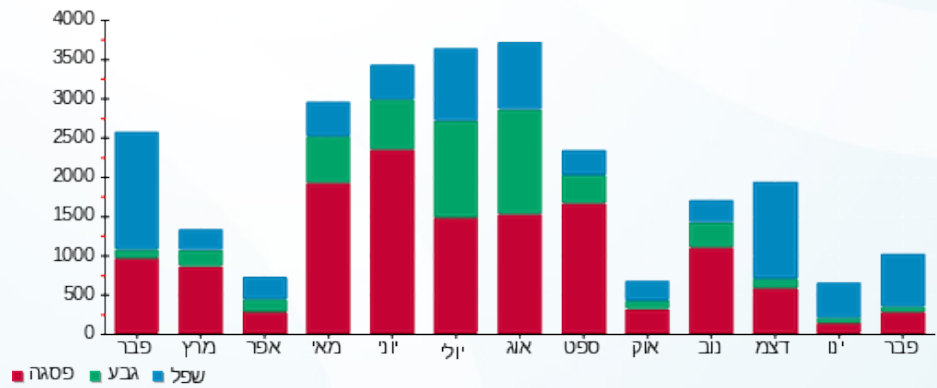



07/03/21 תאריך הפקה:
 28/02/21 תאריך קריאה נוכחית:
 01/02/21 תאריך קריאה קודמת:

שם דייר: גולף קידס 2010041
 שם אתר: קניון רמות

לקוח/ה נכבד/ה, אנו מתכבדים להגיש את חישוב צריכת החשמל לתקופה 01/02/21 - 28/02/21:

גולף קידס 2010041 - 3 - 81018751(0x0)

| סוג תעריף | סוג צריכה | קריאה קודמת | קריאה נוכחית | סה"כ צריכה בקוט"ש | מחיר לקוט"ש בא"ג | סה"כ לתשלום |
|-----------|-----------|-------------|--------------|-------------------|------------------|-------------|
| | | 01/02/21 | 28/02/21 | | | |
| 777 | פסגה | 193,461.00 | 193,851.80 | 390.80 | 87.59 | 342.30 ₪ |
| 778 | גבע | 68,560.30 | 68,590.40 | 30.10 | 53.68 | 16.16 ₪ |
| 779 | שפל | 96,358.00 | 97,317.60 | 959.60 | 33.94 | 325.69 ₪ |

סה"כ לדייר:

| פסגה | גבע | שפל | סה"כ | שיא ביקוש |
|----------|---------|----------|----------|-----------|
| 390.80 | 30.10 | 959.60 | 1,380.50 | 16.10 |
| 342.30 ₪ | 16.16 ₪ | 325.69 ₪ | 684.15 ₪ | |

סה"כ צריכה
 סה"כ לתשלום

| | | |
|----------|----------------------------------|--------------|
| 211.60 ₪ | תשלום קבוע | |
| 0.00 ₪ | תשלום עבור גודל חיבור בKVA (0x0) | |
| 895.75 ₪ | סה"כ לתשלום | לא כולל מע"מ |

התפלגות חיוב בש"ח לפי תעו"ז

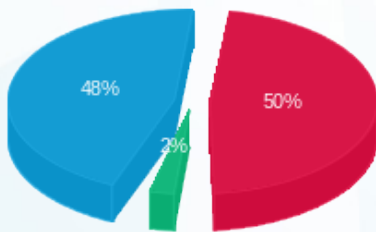

פסגה (342.30 ₪) 50%
 גבע (16.16 ₪) 2%
 שפל (325.69 ₪) 48%

הסטוריית צריכה בקוט"ש

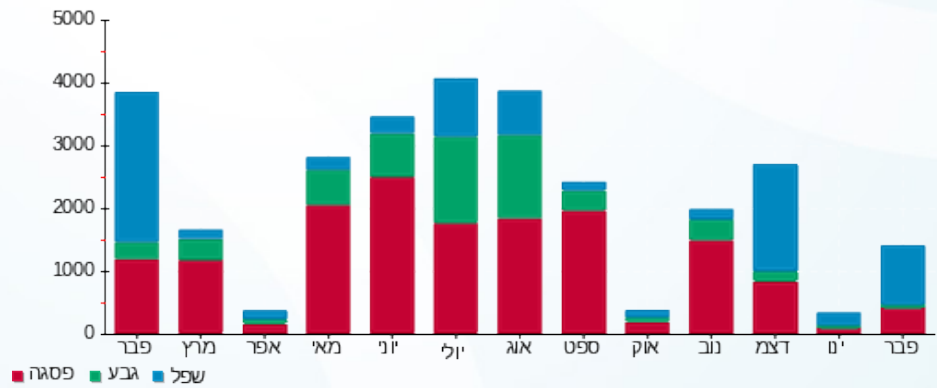

07/03/21 תאריך הפקה:
 28/02/21 תאריך קריאה נוכחית:
 01/02/21 תאריך קריאה קודמת:

שם דייר: גלידאים בע"מ 2010038
 שם אתר: קניון רמות

לקוח/ה נכבד/ה, אנו מתכבדים להגיש את חישוב צריכת החשמל לתקופה 01/02/21 - 28/02/21:

גלידאים בעמ 2010038 - 2 - 81019479(0x0)

| סוג תעריף | סוג צריכה | קריאה קודמת | קריאה נוכחית | סה"כ צריכה בקוט"ש | מחיר לקוט"ש בא"ג | סה"כ לתשלום |
|--------------------------|-----------|-------------|--------------|-------------------|------------------|-------------|
| פרטי חשבון עבור תאריכים: | | | | | | |
| 777 | פסגה | 01/02/21 | 28/02/21 | 971.40 | 87.59 | 850.85 ₪ |
| 778 | גבע | 168,691.25 | 169,032.05 | 340.80 | 53.68 | 182.94 ₪ |
| 779 | שפל | 388,446.75 | 391,404.30 | 2,957.55 | 33.94 | 1,003.79 ₪ |

סה"כ לדייר:

| פסגה | גבע | שפל | סה"כ | שיא ביקוש |
|----------|----------|------------|------------|-----------|
| 971.40 | 340.80 | 2,957.55 | 4,269.75 | 11.35 |
| 850.85 ₪ | 182.94 ₪ | 1,003.79 ₪ | 2,037.58 ₪ | |

סה"כ צריכה
 סה"כ לתשלום

| | | |
|------------|---|---------------------|
| 211.60 ₪ | תשלום קבוע | |
| 0.00 ₪ | תשלום עבור גודל חיבור בKVA (0x0) | |
| 2,249.18 ₪ | סה"כ לתשלום | לא כולל מע"מ |

התפלגות חיוב בש"ח לפי תעו"ז

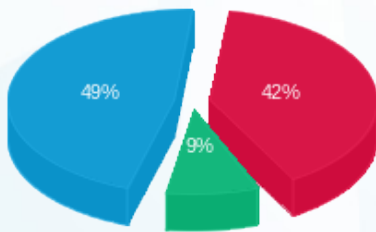

פסגה (850.85 ₪) 49%
 גבע (182.94 ₪) 9%
 שפל (1,003.79 ₪) 42%

הסטוריית צריכה בקוט"ש

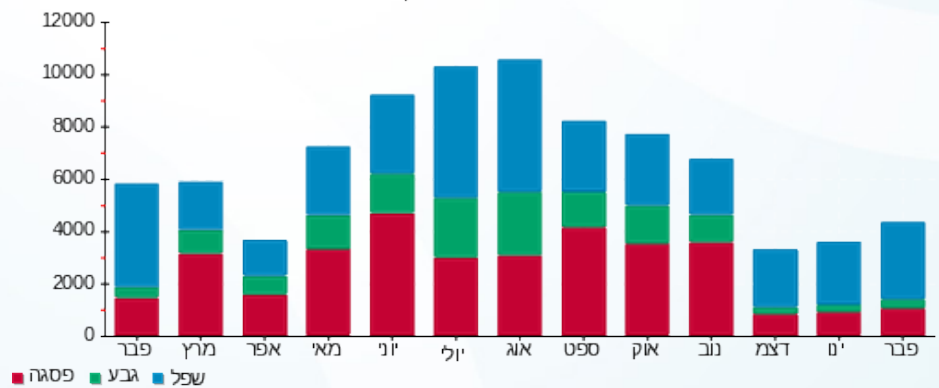



07/03/21 תאריך הפקדה:
 28/02/21 תאריך קריאה נוכחית:
 01/02/21 תאריך קריאה קודמת:

שם דייר: דלתא 2 2010024
 שם אתר: קניון רמות

לקוח/ה נכבד/ה, אנו מתכבדים להגיש את חישוב צריכת החשמל לתקופה 01/02/21 - 28/02/21:

דלתא 2 - 2010024 - 1 - 16254194(0x0)

| סוג תעריף | סוג צריכה | קריאה קודמת | קריאה נוכחית | סה"כ צריכה בקוט"ש | מחיר לקוט"ש בא"ג | סה"כ לתשלום |
|--------------------------|-----------|-------------|--------------|-------------------|------------------|-------------|
| פרטי חשבון עבור תאריכים: | | | | | | |
| 777 | פסגה | 01/02/21 | 28/02/21 | 512.60 | 87.59 | 448.99 ₪ |
| 778 | גבע | 12,019.40 | 12,272.25 | 252.85 | 53.68 | 135.73 ₪ |
| 779 | שפל | 29,391.55 | 31,320.80 | 1,929.25 | 33.94 | 654.79 ₪ |

סה"כ לדייר:

| פסגה | גבע | שפל | סה"כ | שיא ביקוש |
|----------|----------|----------|------------|-----------|
| 512.60 | 252.85 | 1,929.25 | 2,694.70 | 5.88 |
| ₪ 448.99 | ₪ 135.73 | ₪ 654.79 | ₪ 1,239.50 | |

סה"כ צריכה
 סה"כ לתשלום

| | | |
|------------|----------------------------------|--------------|
| 211.60 ₪ | תשלום קבוע | |
| 0.00 ₪ | תשלום עבור גודל חיבור בKVA (0x0) | |
| 1,451.10 ₪ | סה"כ לתשלום | לא כולל מע"מ |

התפלגות חיוב בש"ח לפי תע"ז

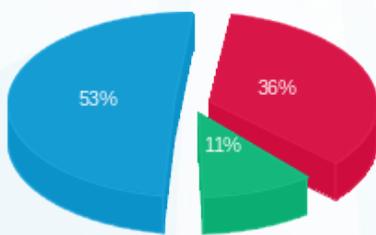

■ פסגה (₪ 448.99)
 ■ גבע (₪ 135.73)
 ■ שפל (₪ 654.79)

הסטוריית צריכה בקוט"ש

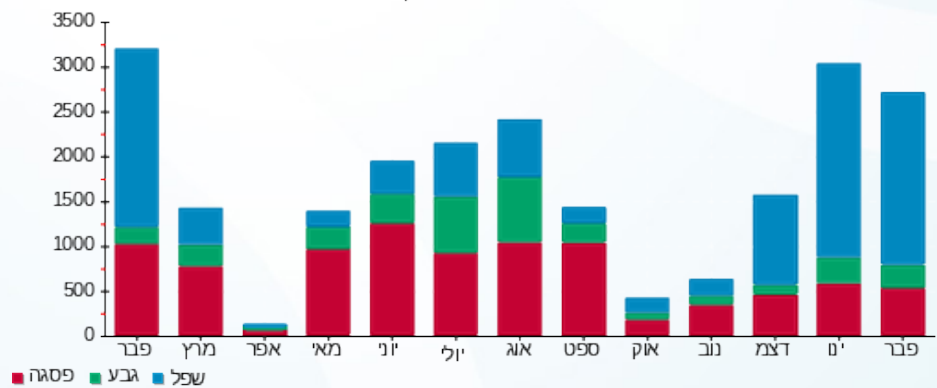

07/03/21 תאריך הפקה:
 28/02/21 תאריך קריאה נוכחית:
 01/02/21 תאריך קריאה קודמת:

שם דייר: דני ספרים - 110-2010062
 שם אתר: קניון רמות

לקוח/ה נכבד/ה, אנו מתכבדים להגיש את חישוב צריכת החשמל לתקופה 01/02/21 - 28/02/21:

דני ספרים - 110-2010062 - 2 - 81018708(0x0)

| סוג תעריף | סוג צריכה | קריאה קודמת | קריאה נוכחית | סה"כ צריכה בקוט"ש | מחיר לקוט"ש בא"ג | סה"כ לתשלום |
|--------------------------|-----------|-------------|--------------|-------------------|------------------|-------------|
| פרטי חשבון עבור תאריכים: | | | | | | |
| 777 | פסגה | 01/02/21 | 28/02/21 | 278.30 | 87.59 | 243.76 ₪ |
| 778 | גבע | 52,870.15 | 52,880.80 | 10.65 | 53.68 | 5.72 ₪ |
| 779 | שפל | 56,862.05 | 57,301.70 | 439.65 | 33.94 | 149.22 ₪ |

סה"כ לדייר:

| פסגה | גבע | שפל | סה"כ | שיא ביקוש |
|----------|--------|----------|----------|-----------|
| 278.30 | 10.65 | 439.65 | 728.60 | 8.50 |
| 243.76 ₪ | 5.72 ₪ | 149.22 ₪ | 398.70 ₪ | |

סה"כ צריכה
 סה"כ לתשלום

| | | |
|----------|---|---------------------|
| 211.60 ₪ | תשלום קבוע | |
| 0.00 ₪ | תשלום עבור גודל חיבור בKVA (0x0) | |
| 610.30 ₪ | סה"כ לתשלום | לא כולל מע"מ |

התפלגות חיוב בש"ח לפי תעו"ז

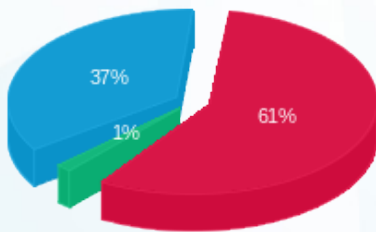

■ פסגה (243.76 ₪)
 ■ גבע (5.72 ₪)
 ■ שפל (149.22 ₪)

הסטוריית צריכה בקוט"ש

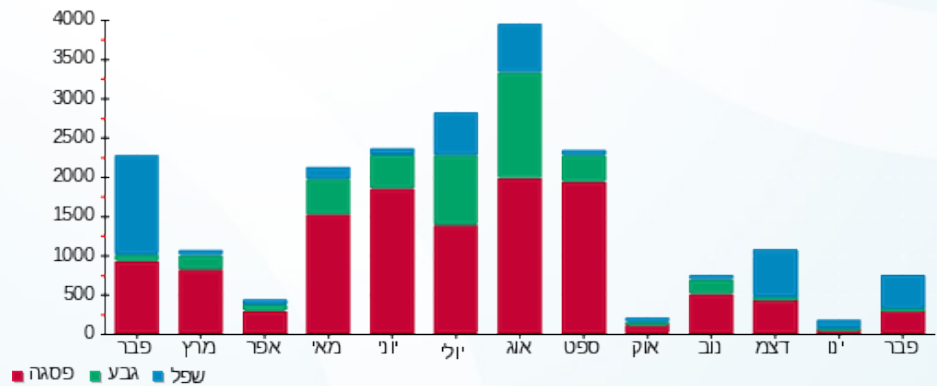



07/03/21 תאריך הפקדה:
 28/02/21 תאריך קריאה נוכחית:
 01/02/21 תאריך קריאה קודמת:

שם דייר: הולי בייגל - מחסן
 שם אתר: קניון רמות

לקוח/ה נכבד/ה, אנו מתכבדים להגיש את חישוב צריכת החשמל לתקופה 01/02/21 - 28/02/21:

הולי בייגל - מחסן - 3 - 81018772(0x0)

| סה"כ לתשלום | מחיר לקוט"ש בא"ג | סה"כ צריכה בקוט"ש | קריאה נוכחית | קריאה קודמת | סוג צריכה | סוג תעריף |
|-------------|------------------|-------------------|--------------|-------------|-----------|--------------------------|
| | | | 28/02/21 | 01/02/21 | | פרטי חשבון עבור תאריכים: |
| ₪ 490.99 | 87.59 | 560.55 | 106,121.95 | 105,561.40 | פסגה | 777 |
| ₪ 169.28 | 53.68 | 315.35 | 48,048.50 | 47,733.15 | גבע | 778 |
| ₪ 705.82 | 33.94 | 2,079.60 | 136,743.15 | 134,663.55 | שפל | 779 |

סה"כ לדיר:

| שיא ביקוש | סה"כ | שפל | גבע | פסגה |
|-----------|------------|----------|----------|----------|
| 14.55 | 2,955.50 | 2,079.60 | 315.35 | 560.55 |
| | ₪ 1,366.08 | ₪ 705.82 | ₪ 169.28 | ₪ 490.99 |

סה"כ צריכה
 סה"כ לתשלום

| | | |
|------------|---|---------------------|
| ₪ 211.60 | תשלום קבוע | |
| ₪ 0.00 | תשלום עבור גודל חיבור בKVA (0x0) | |
| ₪ 1,577.68 | סה"כ לתשלום | לא כולל מע"מ |

התפלגות חיוב בש"ח לפי תעו"ז

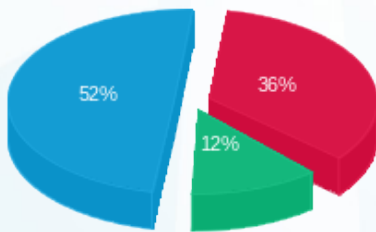

■ פסגה (₪ 490.99)
 ■ גבע (₪ 169.28)
 ■ שפל (₪ 705.82)

הסטוריית צריכה בקוט"ש

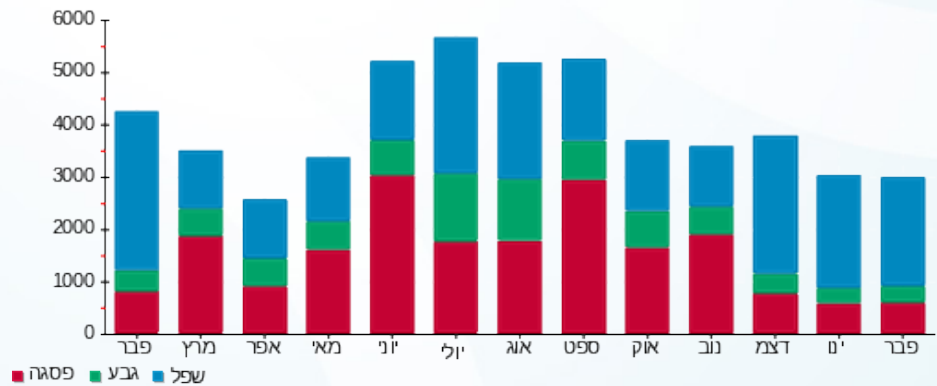

07/03/21 תאריך הפקדה:
 28/02/21 תאריך קריאה נוכחית:
 01/02/21 תאריך קריאה קודמת:

שם דייר: הולי בייגל 2010044
 שם אתר: קניון רמות

לקוח/ה נכבד/ה, אנו מתכבדים להגיש את חישוב צריכת החשמל לתקופה 01/02/21 - 28/02/21:

הולי בייגל 2010044 - 3 - 81019479(0x0)

| סוג תעריף | סוג צריכה | קריאה קודמת | קריאה נוכחית | סה"כ צריכה בקוט"ש | מחיר לקוט"ש בא"ג | סה"כ לתשלום |
|-----------|-----------|-------------|--------------|-------------------|------------------|-------------|
| | | 01/02/21 | 28/02/21 | | | |
| 777 | פסגה | 506,450.40 | 509,354.00 | 2,903.60 | 87.59 | 2,543.26 ₪ |
| 778 | גבע | 218,070.80 | 218,779.00 | 708.20 | 53.68 | 380.16 ₪ |
| 779 | שפל | 394,723.20 | 400,060.00 | 5,336.80 | 33.94 | 1,811.31 ₪ |

סה"כ לדייר:

| פסגה | גבע | שפל | סה"כ | שיא ביקוש |
|------------|----------|------------|------------|-----------|
| 2,903.60 | 708.20 | 5,336.80 | 8,948.60 | 36.20 |
| 2,543.26 ₪ | 380.16 ₪ | 1,811.31 ₪ | 4,734.73 ₪ | |

סה"כ צריכה
 סה"כ לתשלום

| | | |
|------------|---|---------------------|
| 211.60 ₪ | תשלום קבוע | |
| 0.00 ₪ | תשלום עבור גודל חיבור בKVA (0x0) | |
| 4,946.33 ₪ | סה"כ לתשלום | לא כולל מע"מ |

התפלגות חיוב בש"ח לפי תעו"ז

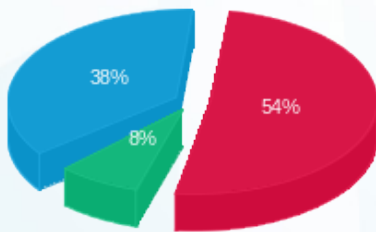

■ פסגה (2,543.26 ₪)
 ■ גבע (380.16 ₪)
 ■ שפל (1,811.31 ₪)

הסטוריית צריכה בקוט"ש

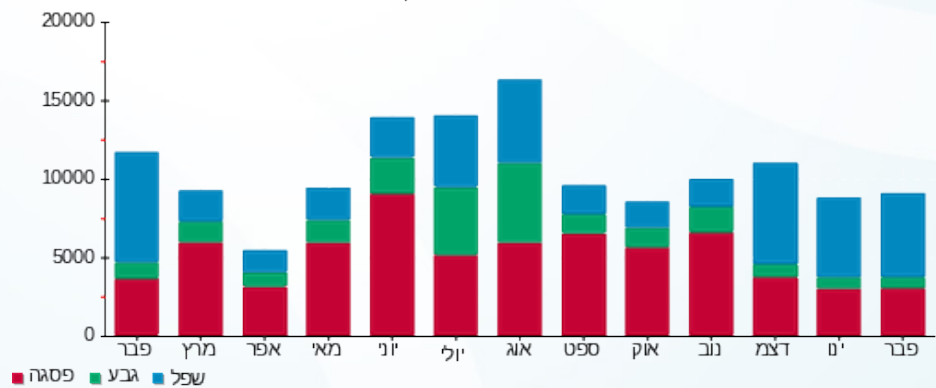



07/03/21 תאריך הפקה:
 28/02/21 תאריך קריאה נוכחית:
 01/02/21 תאריך קריאה קודמת:

שם דייר: וופל בנלגי 340
 שם אתר: קניון רמות

לקוח/ה נכבד/ה, אנו מתכבדים להגיש את חישוב צריכת החשמל לתקופה 01/02/21 - 28/02/21:

וופל בנלגי 340 - 2 - 16225071 (3x80)

| סוג תעריף | סוג צריכה | קריאה קודמת | קריאה נוכחית | סה"כ צריכה בקוט"ש | מחיר לקוט"ש בא"ג | סה"כ לתשלום |
|--------------------------|-----------|-------------|--------------|-------------------|------------------|-------------|
| פרטי חשבון עבור תאריכים: | | | | | | |
| 777 | פסגה | 01/02/21 | 28/02/21 | 53.80 | 87.59 | 47.12 ₪ |
| 778 | גבע | 32,316.20 | 32,339.00 | 22.80 | 53.68 | 12.24 ₪ |
| 779 | שפל | 64,161.70 | 64,355.80 | 194.10 | 33.94 | 65.88 ₪ |

סה"כ לדייר:

| פסגה | גבע | שפל | סה"כ | שיא ביקוש |
|---------|---------|---------|----------|-----------|
| 53.80 | 22.80 | 194.10 | 270.70 | 1.48 |
| ₪ 47.12 | ₪ 12.24 | ₪ 65.88 | ₪ 125.24 | |

סה"כ צריכה
 סה"כ לתשלום

| | | |
|----------|-----------------------------------|--------------|
| 211.60 ₪ | תשלום קבוע | |
| 13.64 ₪ | תשלום עבור גודל חיבור בKVA (3x80) | |
| 350.48 ₪ | סה"כ לתשלום | לא כולל מע"מ |

התפלגות חיוב בש"ח לפי תע"ז

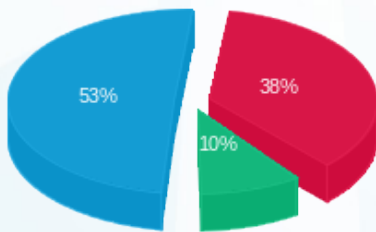

פסגה (₪ 47.12) 53%
 גבע (₪ 12.24) 10%
 שפל (₪ 65.88) 38%

הסטוריית צריכה בקוט"ש

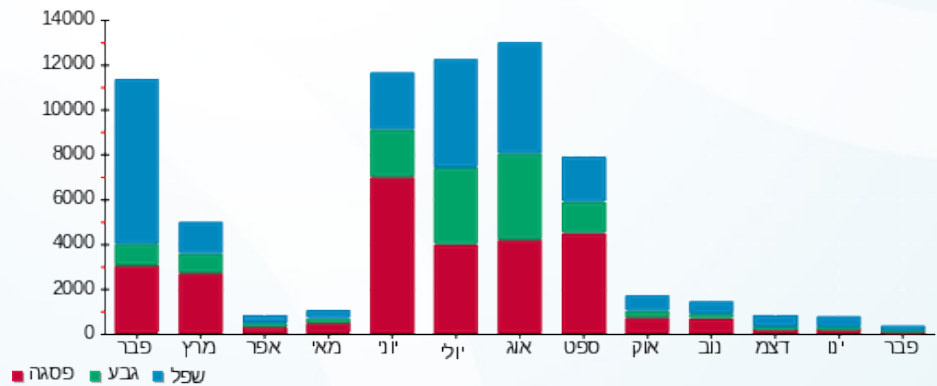



07/03/21 תאריך הפקה:
 28/02/21 תאריך קריאה נוכחית:
 01/02/21 תאריך קריאה קודמת:

שם דייר: ורדינון + נעמן
שם אתר: קניון רמות

לקוח/ה נכבד/ה, אנו מתכבדים להגיש את חישוב צריכת החשמל לתקופה 01/02/21 - 28/02/21:

נעמן - 3 - (0x0)16193838

| סוג תעריף | סוג צריכה | קריאה קודמת | קריאה נוכחית | סה"כ צריכה בקוט"ש | מחיר לקוט"ש בא"ג | סה"כ לתשלום |
|--------------------------|-----------|-------------|--------------|-------------------|------------------|-------------|
| פרטי חשבון עבור תאריכים: | | | | | | |
| 777 | פסגה | 01/02/21 | 28/02/21 | 306.10 | 87.59 | 268.11 ₪ |
| 778 | גבע | 15,925.10 | 15,946.90 | 21.80 | 53.68 | 11.70 ₪ |
| 779 | שפל | 34,968.80 | 35,476.90 | 508.10 | 33.94 | 172.45 ₪ |

ורדינון - 4 - (0x0)16193838

| סוג תעריף | סוג צריכה | קריאה קודמת | קריאה נוכחית | סה"כ צריכה בקוט"ש | מחיר לקוט"ש בא"ג | סה"כ לתשלום |
|--------------------------|-----------|-------------|--------------|-------------------|------------------|-------------|
| פרטי חשבון עבור תאריכים: | | | | | | |
| 777 | פסגה | 01/02/21 | 28/02/21 | 203.50 | 87.59 | 178.25 ₪ |
| 778 | גבע | 17,089.40 | 17,106.20 | 16.80 | 53.68 | 9.02 ₪ |
| 779 | שפל | 33,145.20 | 33,500.50 | 355.30 | 33.94 | 120.59 ₪ |

מיזוג אויר

| סוג תעריף | סוג צריכה | קריאה קודמת | קריאה נוכחית | סה"כ צריכה בקוט"ש | מחיר לקוט"ש בא"ג | סה"כ לתשלום |
|--------------------------|-----------|-------------|--------------|-------------------|------------------|-------------|
| פרטי חשבון עבור תאריכים: | | | | | | |
| 777 | פסגה | 01/02/21 | 28/02/21 | 139.323 | 87.59 | 122.03 ₪ |
| 778 | גבע | | | 61.313 | 53.68 | 32.91 ₪ |
| 779 | שפל | | | 473.173 | 33.94 | 160.59 ₪ |

סה"כ לדייר:

| פסגה | גבע | שפל | סה"כ | שיא ביקוש |
|----------|---------|----------|------------|-----------|
| 648.92 | 99.91 | 1,336.57 | 2,085.41 | 20.88 |
| ₪ 568.39 | ₪ 53.63 | ₪ 453.63 | ₪ 1,075.66 | |

סה"כ צריכה
 סה"כ לתשלום

| | | |
|------------|---|---------------------|
| 211.60 ₪ | תשלום קבוע | |
| 0.00 ₪ | תשלום עבור גודל חיבור בKVA (0x0) | |
| 1,287.26 ₪ | סה"כ לתשלום | לא כולל מע"מ |





התפלגות חיוב בש"ח לפי תעו"ז

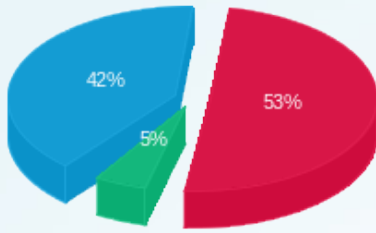

■ פסגה (568.39 ש"ח)
■ גבע (53.63 ש"ח)
■ שפל (453.63 ש"ח)

הסטוריית צריכה בקוט"ש

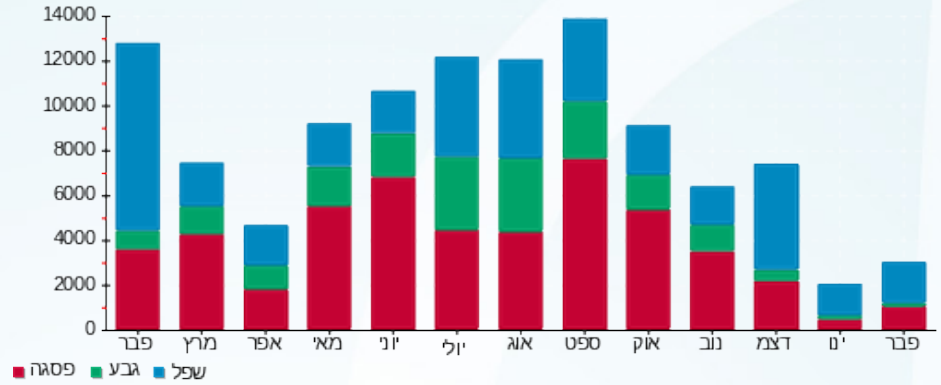

07/03/21 תאריך הפקה:
 28/02/21 תאריך קריאה נוכחית:
 01/02/21 תאריך קריאה קודמת:

שם דייר: זיפ הופ רשת חנויות בע"מ 2010012
 שם אתר: קניון רמות

לקוח/ה נכבד/ה, אנו מתכבדים להגיש את חישוב צריכת החשמל לתקופה 01/02/21 - 28/02/21:

זיפ הופ רשת חנויות בע"מ 2010012 - 3 - (0x0)81018720

| סוג תעריף | סוג צריכה | קריאה קודמת | קריאה נוכחית | סה"כ צריכה בקוט"ש | מחיר לקוט"ש בא"ג | סה"כ לתשלום |
|--------------------------|-----------|-------------|--------------|-------------------|------------------|-------------|
| פרטי חשבון עבור תאריכים: | | | | | | |
| | | 01/02/21 | 28/02/21 | | | |
| 777 | פסגה | 157,727.87 | 157,978.06 | 250.18 | 87.59 | 219.14 ₪ |
| 778 | גבע | 48,871.06 | 48,885.86 | 14.80 | 53.68 | 7.94 ₪ |
| 779 | שפל | 98,681.04 | 99,041.05 | 360.01 | 33.94 | 122.19 ₪ |

סה"כ לדייר:

| פסגה | גבע | שפל | סה"כ | שיא ביקוש |
|----------|--------|----------|----------|-----------|
| 250.18 | 14.80 | 360.01 | 624.99 | 3.88 |
| 219.14 ₪ | 7.94 ₪ | 122.19 ₪ | 349.27 ₪ | |

סה"כ צריכה
 סה"כ לתשלום

| | | |
|----------|---|---------------------|
| 211.60 ₪ | תשלום קבוע | |
| 0.00 ₪ | תשלום עבור גודל חיבור בKVA (0x0) | |
| 560.87 ₪ | סה"כ לתשלום | לא כולל מע"מ |

התפלגות חיוב בש"ח לפי תע"ז

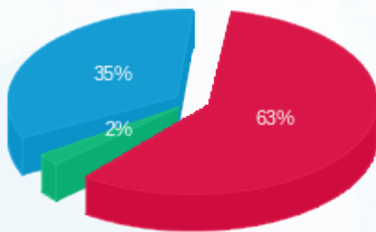

■ פסגה (219.14 ₪)
 ■ גבע (7.94 ₪)
 ■ שפל (122.19 ₪)

הסטוריית צריכה בקוט"ש

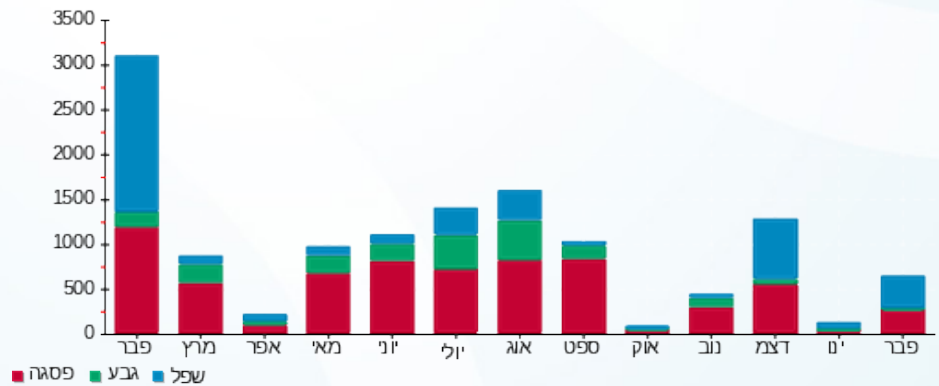



07/03/21 תאריך הפקה:
 28/02/21 תאריך קריאה נוכחית:
 01/02/21 תאריך קריאה קודמת:

שם דייר: חבד
 שם אתר: קניון רמות

לקוח/ה נכבד/ה, אנו מתכבדים להגיש את חישוב צריכת החשמל לתקופה 01/02/21 - 28/02/21:

חבד - 1 - 81018871 (0x0)

| סה"כ לתשלום | מחיר לקוט"ש בא"ג | סה"כ צריכה בקוט"ש | קריאה נוכחית | קריאה קודמת | סוג צריכה | סוג תעריף |
|-------------|------------------|-------------------|--------------|-------------|-----------|--------------------------|
| | | | 28/02/21 | 01/02/21 | | פרטי חשבון עבור תאריכים: |
| ₪ 349.40 | 87.59 | 398.90 | 26,314.90 | 25,916.00 | פסגה | 777 |
| ₪ 48.58 | 53.68 | 90.50 | 15,749.00 | 15,658.50 | גבע | 778 |
| ₪ 289.20 | 33.94 | 852.10 | 32,707.90 | 31,855.80 | שפל | 779 |

סה"כ לדייר:

| שיא ביקוש | סה"כ | שפל | גבע | פסגה |
|-----------|----------|----------|---------|----------|
| 10.70 | 1,341.50 | 852.10 | 90.50 | 398.90 |
| | ₪ 687.18 | ₪ 289.20 | ₪ 48.58 | ₪ 349.40 |

סה"כ צריכה
 סה"כ לתשלום

| | | |
|----------|---|---------------------|
| ₪ 211.60 | תשלום קבוע | |
| ₪ 0.00 | תשלום עבור גודל חיבור בKVA (0x0) | |
| ₪ 898.78 | סה"כ לתשלום | לא כולל מע"מ |

התפלגות חיוב בש"ח לפי תעו"ז

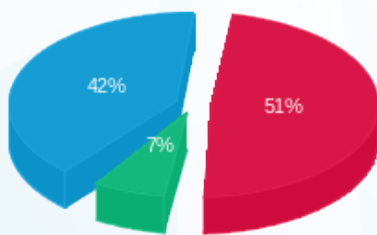

■ פסגה (₪ 349.40)
 ■ גבע (₪ 48.58)
 ■ שפל (₪ 289.20)

הסטוריית צריכה בקוט"ש

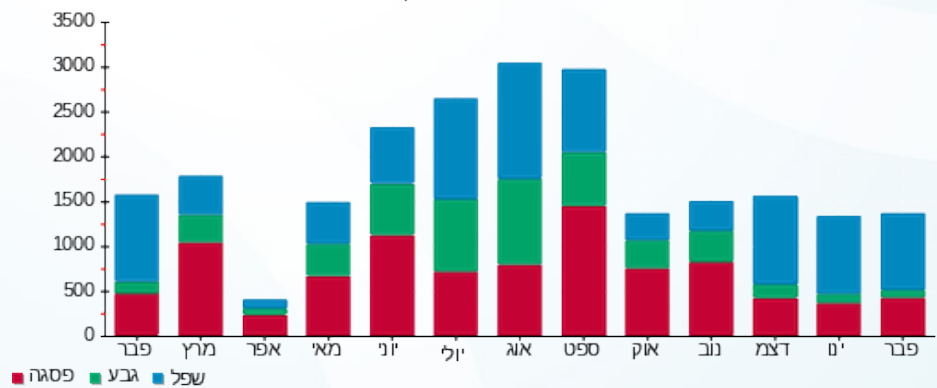



07/03/21 תאריך הפקה:
 28/02/21 תאריך קריאה נוכחית:
 01/02/21 תאריך קריאה קודמת:

שם דייר: חדר כושר
 שם אתר: קניון רמות

לקוח/ה נכבד/ה, אנו מתכבדים להגיש את חישוב צריכת החשמל לתקופה 01/02/21 - 28/02/21:

ח. כושר - 2 - 81018871(0x0)

| סוג תעריף | סוג צריכה | קריאה קודמת | קריאה נוכחית | סה"כ צריכה בקוט"ש | מחיר לקוט"ש בא"ג | סה"כ לתשלום |
|--------------------------|-----------|-------------|--------------|-------------------|------------------|-------------|
| פרטי חשבון עבור תאריכים: | | | | | | |
| 777 | פסגה | 01/02/21 | 28/02/21 | 133.60 | 87.59 | 117.02 ₪ |
| 778 | גבע | 50,015.10 | 50,086.20 | 71.10 | 53.68 | 38.17 ₪ |
| 779 | שפל | 46,801.50 | 47,438.20 | 636.70 | 33.94 | 216.10 ₪ |

סה"כ לדייר:

| פסגה | גבע | שפל | סה"כ | שיא ביקוש |
|----------|---------|----------|----------|-----------|
| 133.60 | 71.10 | 636.70 | 841.40 | 10.70 |
| 117.02 ₪ | 38.17 ₪ | 216.10 ₪ | 371.28 ₪ | |

סה"כ צריכה
 סה"כ לתשלום

| | | |
|----------|----------------------------------|--------------|
| 211.60 ₪ | תשלום קבוע | |
| 0.00 ₪ | תשלום עבור גודל חיבור בKVA (0x0) | |
| 582.88 ₪ | סה"כ לתשלום | לא כולל מע"מ |

התפלגות חיוב בש"ח לפי תעו"ז

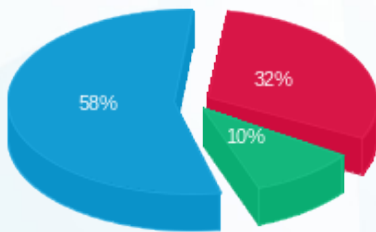

■ פסגה (117.02 ₪)
 ■ גבע (38.17 ₪)
 ■ שפל (216.10 ₪)

הסטוריית צריכה בקוט"ש

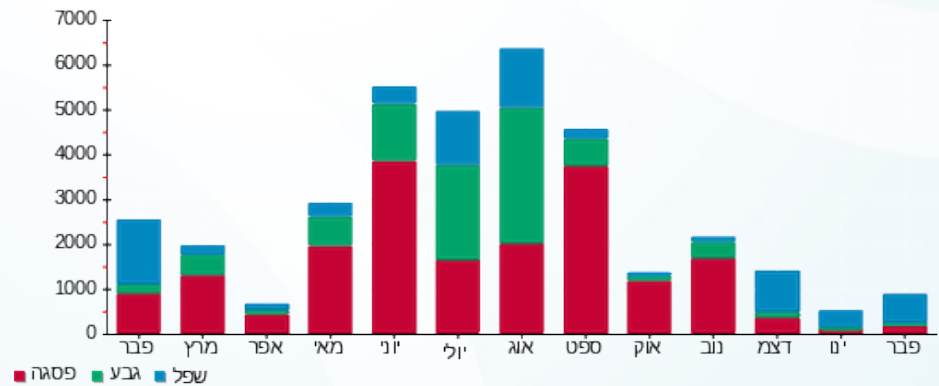



07/03/21 תאריך הפקה:
 28/02/21 תאריך קריאה נוכחית:
 01/02/21 תאריך קריאה קודמת:

שם דייר: חדר תקשורת 219
 שם אתר: קניון רמות

לקוח/ה נכבד/ה, אנו מתכבדים להגיש את חישוב צריכת החשמל לתקופה 01/02/21 - 28/02/21:

חדר תקשורת 219 - 7 - 81018708(0x0)

| סוג תעריף | סוג צריכה | קריאה קודמת | קריאה נוכחית | סה"כ צריכה בקוט"ש | מחיר לקוט"ש בא"ג | סה"כ לתשלום |
|--------------------------|-----------|-------------|--------------|-------------------|------------------|-------------|
| פרטי חשבון עבור תאריכים: | | | | | | |
| 777 | פסגה | 01/02/21 | 28/02/21 | 290.20 | 87.59 | 254.19 ₪ |
| 778 | גבע | 26,500.00 | 26,636.80 | 136.80 | 53.68 | 73.43 ₪ |
| 779 | שפל | 78,372.80 | 79,421.60 | 1,048.80 | 33.94 | 355.96 ₪ |

סה"כ לדייר:

| פסגה | גבע | שפל | סה"כ | שיא ביקוש |
|----------|---------|----------|----------|-----------|
| 290.20 | 136.80 | 1,048.80 | 1,475.80 | 2.60 |
| 254.19 ₪ | 73.43 ₪ | 355.96 ₪ | 683.58 ₪ | |

סה"כ צריכה
 סה"כ לתשלום

| | | |
|----------|----------------------------------|--------------|
| 211.60 ₪ | תשלום קבוע | |
| 0.00 ₪ | תשלום עבור גודל חיבור בKVA (0x0) | |
| 895.18 ₪ | סה"כ לתשלום | לא כולל מע"מ |

התפלגות חיוב בש"ח לפי תע"ז

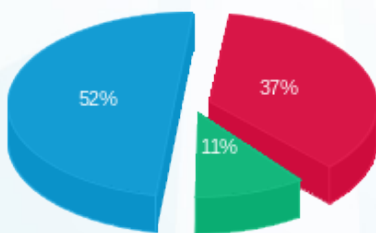

■ פסגה (254.19 ₪)
 ■ גבע (73.43 ₪)
 ■ שפל (355.96 ₪)

הסטוריית צריכה בקוט"ש

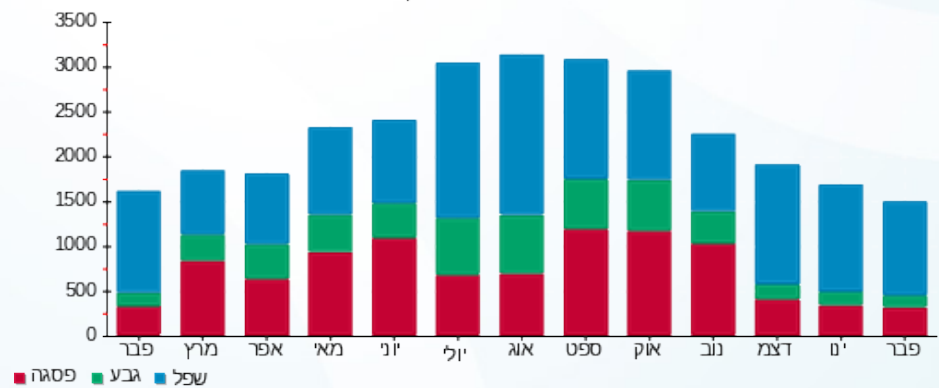

■ פסגה ■ גבע ■ שפל





07/03/21 תאריך הפקדה:
 28/02/21 תאריך קריאה נוכחית:
 01/02/21 תאריך קריאה קודמת:

שם דייר: חמסה וכסף
 שם אתר: קניון רמות

לקוח/ה נכבד/ה, אנו מתכבדים להגיש את חישוב צריכת החשמל לתקופה 01/02/21 - 28/02/21:

חמסה וכסף - 5 - 81018708(0x0)

| סה"כ לתשלום | מחיר לקוט"ש בא"ג | סה"כ צריכה בקוט"ש | קריאה נוכחית | קריאה קודמת | סוג צריכה | סוג תעריף |
|-------------|------------------|-------------------|--------------|-------------|-----------|--------------------------|
| | | | 28/02/21 | 01/02/21 | | פרטי חשבון עבור תאריכים: |
| 238.68 ₪ | 87.59 | 272.50 | 110,980.00 | 110,707.50 | פסגה | 777 |
| 19.38 ₪ | 53.68 | 36.10 | 36,575.00 | 36,538.90 | גבע | 778 |
| 193.19 ₪ | 33.94 | 569.20 | 65,586.10 | 65,016.90 | שפל | 779 |

סה"כ לדייר:

| שיא ביקוש | סה"כ | שפל | גבע | פסגה |
|-----------|----------|----------|---------|----------|
| 2.50 | 877.80 | 569.20 | 36.10 | 272.50 |
| | 451.25 ₪ | 193.19 ₪ | 19.38 ₪ | 238.68 ₪ |

סה"כ צריכה
 סה"כ לתשלום

| | | |
|----------|---|---------------------|
| 211.60 ₪ | תשלום קבוע | |
| 0.00 ₪ | תשלום עבור גודל חיבור בKVA (0x0) | |
| 662.85 ₪ | סה"כ לתשלום | לא כולל מע"מ |

התפלגות חיוב בש"ח לפי תע"ז

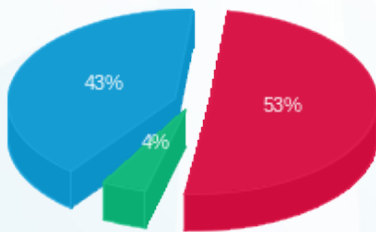

פסגה (238.68 ₪) 43%
 גבע (19.38 ₪) 4%
 שפל (193.19 ₪) 53%

הסטוריית צריכה בקוט"ש

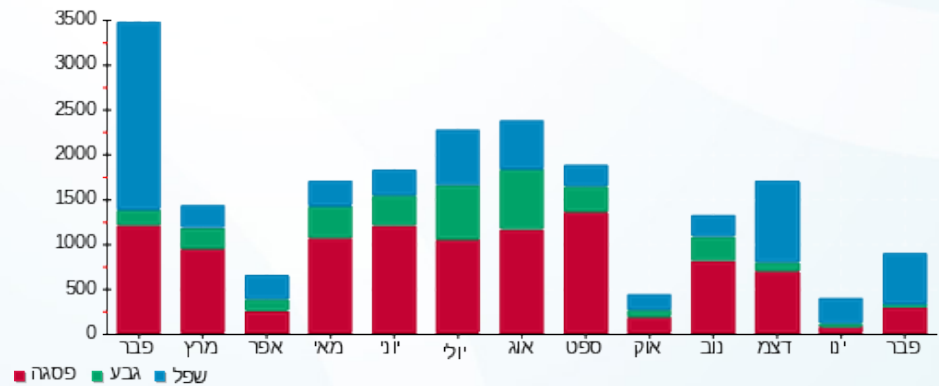



07/03/21 תאריך הפקה:
 28/02/21 תאריך קריאה נוכחית:
 01/02/21 תאריך קריאה קודמת:

שם דייר: חמסה וכסף - מחסן
 שם אתר: קניון רמות

לקוח/ה נכבד/ה, אנו מתכבדים להגיש את חישוב צריכת החשמל לתקופה 01/02/21 - 28/02/21:

חמסה וכסף - מחסן - 4 - 81018555(0x0)

| סוג תעריף | סוג צריכה | קריאה קודמת | קריאה נוכחית | סה"כ צריכה בקוט"ש | מחיר לקוט"ש בא"ג | סה"כ לתשלום |
|-----------|-----------|-------------|--------------|-------------------|------------------|-------------|
| | | 01/02/21 | 28/02/21 | | | |
| 777 | פסגה | 115,133.75 | 115,251.45 | 117.70 | 87.59 | 103.09 ₪ |
| 778 | גבע | 28,598.65 | 28,652.05 | 53.40 | 53.68 | 28.67 ₪ |
| 779 | שפל | 71,847.20 | 72,348.35 | 501.15 | 33.94 | 170.09 ₪ |

סה"כ לדייר:

| פסגה | גבע | שפל | סה"כ | שיא ביקוש |
|----------|---------|----------|----------|-----------|
| 117.70 | 53.40 | 501.15 | 672.25 | 2.70 |
| 103.09 ₪ | 28.67 ₪ | 170.09 ₪ | 301.85 ₪ | |

סה"כ צריכה
 סה"כ לתשלום

| | | |
|----------|----------------------------------|--------------|
| 211.60 ₪ | תשלום קבוע | |
| 0.00 ₪ | תשלום עבור גודל חיבור בKVA (0x0) | |
| 513.45 ₪ | סה"כ לתשלום | לא כולל מע"מ |

התפלגות חיוב בש"ח לפי תע"ז

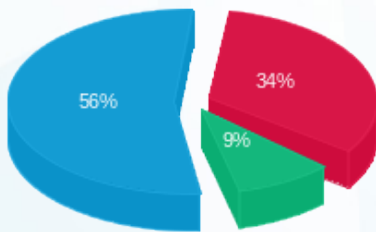

■ פסגה (103.09 ₪)
 ■ גבע (28.67 ₪)
 ■ שפל (170.09 ₪)

הסטוריית צריכה בקוט"ש

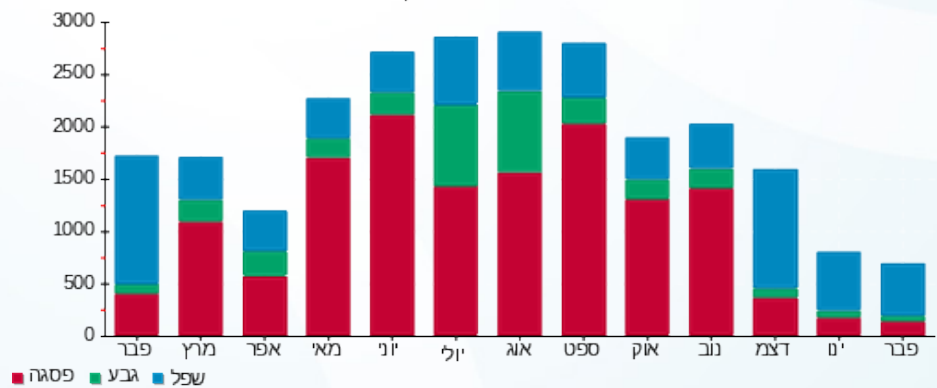



07/03/21 תאריך הפקדה:
 28/02/21 תאריך קריאה נוכחית:
 01/02/21 תאריך קריאה קודמת:

שם דייר: חן פאשן
 שם אתר: קניון רמות

לקוח/ה נכבד/ה, אנו מתכבדים להגיש את חישוב צריכת החשמל לתקופה 01/02/21 - 28/02/21:

חן פאשן - 3 - 81014966(0x0)

| סוג תעריף | סוג צריכה | קריאה קודמת | קריאה נוכחית | סה"כ צריכה בקוט"ש | מחיר לקוט"ש בא"ג | סה"כ לתשלום |
|-----------|-----------|-------------|--------------|-------------------|------------------|-------------|
| | | 01/02/21 | 28/02/21 | | | |
| 777 | פסגה | 79,873.55 | 79,946.20 | 72.65 | 87.59 | 63.63 ₪ |
| 778 | גבע | 24,949.15 | 24,959.20 | 10.05 | 53.68 | 5.39 ₪ |
| 779 | שפל | 40,741.00 | 40,912.80 | 171.80 | 33.94 | 58.31 ₪ |

סה"כ לדייר:

| פסגה | גבע | שפל | סה"כ | שיא ביקוש |
|---------|--------|---------|----------|-----------|
| 72.65 | 10.05 | 171.80 | 254.50 | 0.15 |
| 63.63 ₪ | 5.39 ₪ | 58.31 ₪ | 127.34 ₪ | |

סה"כ צריכה
 סה"כ לתשלום

| | | |
|----------|----------------------------------|--------------|
| 211.60 ₪ | תשלום קבוע | |
| 0.00 ₪ | תשלום עבור גודל חיבור בKVA (0x0) | |
| 338.94 ₪ | סה"כ לתשלום | לא כולל מע"מ |

התפלגות חיוב בש"ח לפי תעו"ז

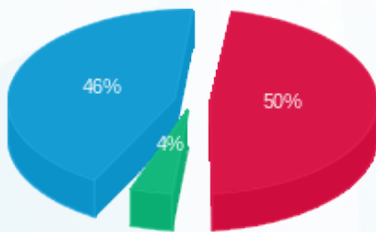

פסגה (63.63 ₪) 50%
 גבע (5.39 ₪) 4%
 שפל (58.31 ₪) 46%

הסטוריית צריכה בקוט"ש

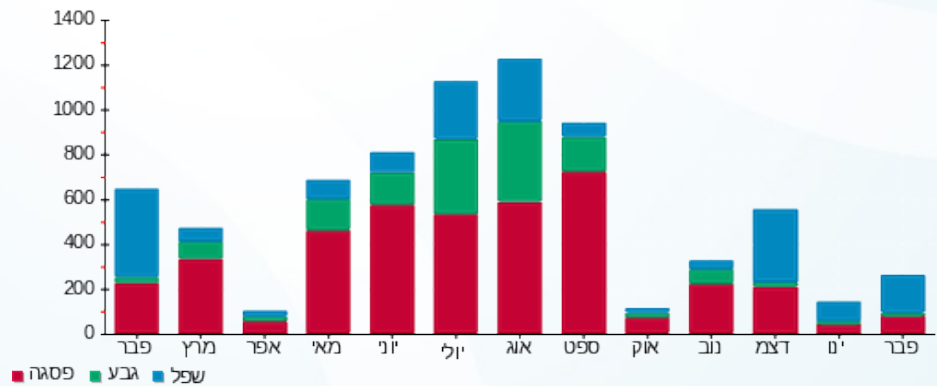



07/03/21 תאריך הפקדה:
 28/02/21 תאריך קריאה נוכחית:
 01/02/21 תאריך קריאה קודמת:

שם דייר: חנות אוהה
 שם אתר: קניון רמות

לקוח/ה נכבד/ה, אנו מתכבדים להגיש את חישוב צריכת החשמל לתקופה 01/02/21 - 28/02/21:

חנות אוהה - 4 - 16193839 (0x0)

| סוג תעריף | סוג צריכה | קריאה קודמת | קריאה נוכחית | סה"כ צריכה בקוט"ש | מחיר לקוט"ש בא"ג | סה"כ לתשלום |
|-----------|-----------|-------------|--------------|-------------------|--------------------------|-------------|
| | | | 28/02/21 | 01/02/21 | פרטי חשבון עבור תאריכים: | |
| 777 | פסגה | 45,898.00 | 46,301.60 | 403.60 | 87.59 | 353.51 ₪ |
| 778 | גבע | 17,335.40 | 17,363.90 | 28.50 | 53.68 | 15.30 ₪ |
| 779 | שפל | 36,921.50 | 37,609.70 | 688.20 | 33.94 | 233.58 ₪ |

סה"כ לדייר:

| פסגה | גבע | שפל | סה"כ | שיא ביקוש |
|----------|---------|----------|----------|-----------|
| 403.60 | 28.50 | 688.20 | 1,120.30 | 13.25 |
| 353.51 ₪ | 15.30 ₪ | 233.58 ₪ | 602.39 ₪ | |

סה"כ צריכה
 סה"כ לתשלום

| | | |
|----------|----------------------------------|--------------|
| 211.60 ₪ | תשלום קבוע | |
| 0.00 ₪ | תשלום עבור גודל חיבור בKVA (0x0) | |
| 813.99 ₪ | סה"כ לתשלום | לא כולל מע"מ |

התפלגות חיוב בש"ח לפי תעו"ז

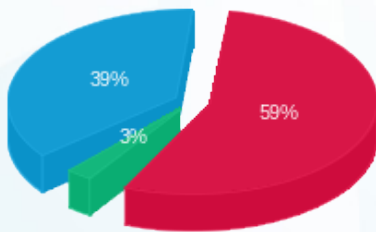

פסגה (353.51 ₪) 59%
 גבע (15.30 ₪) 39%
 שפל (233.58 ₪) 3%

הסטוריית צריכה בקוט"ש

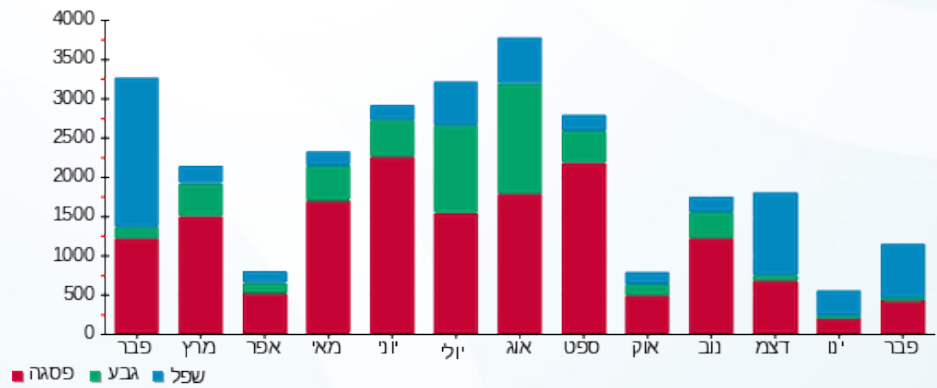

07/03/21 תאריך הפקה:
 28/02/21 תאריך קריאה נוכחית:
 01/02/21 תאריך קריאה קודמת:

שם דייר: חנות רהיטים
 שם אתר: קניון רמות

לקוח/ה נכבד/ה, אנו מתכבדים להגיש את חישוב צריכת החשמל לתקופה 01/02/21 - 28/02/21:

חנות רהיטים - 3 - 16193839 (0x0)

| סוג תעריף | סוג צריכה | קריאה קודמת | קריאה נוכחית | סה"כ צריכה בקוט"ש | מחיר לקוט"ש בא"ג | סה"כ לתשלום |
|--------------------------|-----------|-------------|--------------|-------------------|------------------|-------------|
| פרטי חשבון עבור תאריכים: | | | | | | |
| 777 | פסגה | 01/02/21 | 28/02/21 | 372.15 | 87.59 | 325.97 ₪ |
| 778 | גבע | 5,290.30 | 5,330.65 | 40.35 | 53.68 | 21.66 ₪ |
| 779 | שפל | 13,654.50 | 14,464.40 | 809.90 | 33.94 | 274.88 ₪ |

סה"כ לדייר:

| פסגה | גבע | שפל | סה"כ | שיא ביקוש |
|----------|---------|----------|----------|-----------|
| 372.15 | 40.35 | 809.90 | 1,222.40 | 6.53 |
| 325.97 ₪ | 21.66 ₪ | 274.88 ₪ | 622.51 ₪ | |

סה"כ צריכה
 סה"כ לתשלום

| | | |
|----------|----------------------------------|--------------|
| 211.60 ₪ | תשלום קבוע | |
| 0.00 ₪ | תשלום עבור גודל חיבור בKVA (0x0) | |
| 834.11 ₪ | סה"כ לתשלום | לא כולל מע"מ |

התפלגות חיוב בש"ח לפי תע"ז

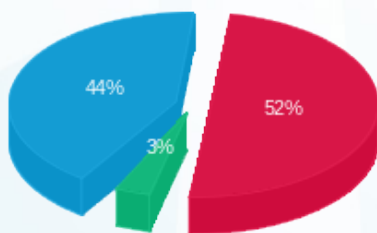

פסגה (325.97 ₪) 44%
 גבע (21.66 ₪) 3%
 שפל (274.88 ₪) 52%

הסטוריית צריכה בקוט"ש

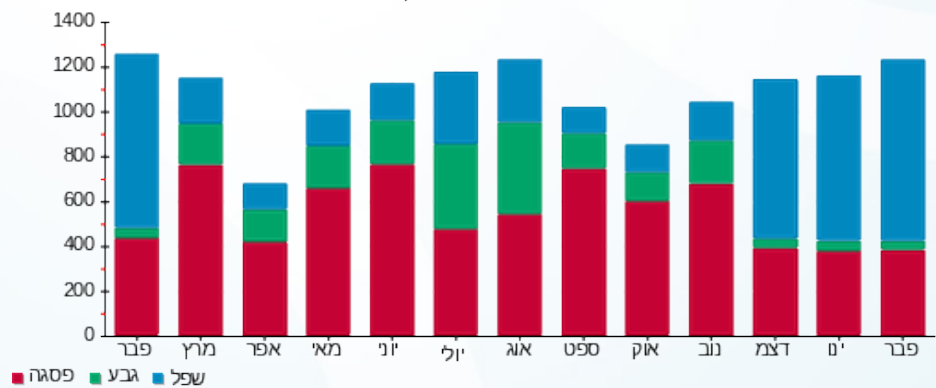

07/03/21 תאריך הפקה:
 28/02/21 תאריך קריאה נוכחית:
 01/02/21 תאריך קריאה קודמת:

שם דייר: חנן מכשירי כתיבה
 שם אתר: קניון רמות

לקוח/ה נכבד/ה, אנו מתכבדים להגיש את חישוב צריכת החשמל לתקופה 01/02/21 - 28/02/21:

חנן מכשירי כתיבה - 1 - 81018751(0x0)

| סוג תעריף | סוג צריכה | קריאה קודמת | קריאה נוכחית | סה"כ צריכה בקוט"ש | מחיר לקוט"ש בא"ג | סה"כ לתשלום |
|--------------------------|-----------|-------------|--------------|-------------------|------------------|-------------|
| פרטי חשבון עבור תאריכים: | | | | | | |
| 777 | פסגה | 01/02/21 | 28/02/21 | 601.70 | 87.59 | 527.03 ₪ |
| 778 | גבע | 32,654.10 | 32,688.20 | 34.10 | 53.68 | 18.30 ₪ |
| 779 | שפל | 41,708.40 | 42,734.90 | 1,026.50 | 33.94 | 348.39 ₪ |

סה"כ לדייר:

| פסגה | גבע | שפל | סה"כ | שיא ביקוש |
|----------|---------|----------|----------|-----------|
| 601.70 | 34.10 | 1,026.50 | 1,662.30 | 7.40 |
| 527.03 ₪ | 18.30 ₪ | 348.39 ₪ | 893.73 ₪ | |

סה"כ צריכה
 סה"כ לתשלום

| | | |
|------------|----------------------------------|--------------|
| 211.60 ₪ | תשלום קבוע | |
| 0.00 ₪ | תשלום עבור גודל חיבור בKVA (0x0) | |
| 1,105.33 ₪ | סה"כ לתשלום | לא כולל מע"מ |

התפלגות חיוב בש"ח לפי תעו"ז

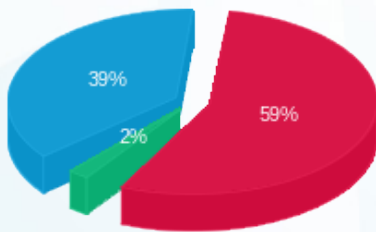

פסגה (527.03 ₪) 59%
 גבע (18.30 ₪) 2%
 שפל (348.39 ₪) 39%

הסטוריית צריכה בקוט"ש

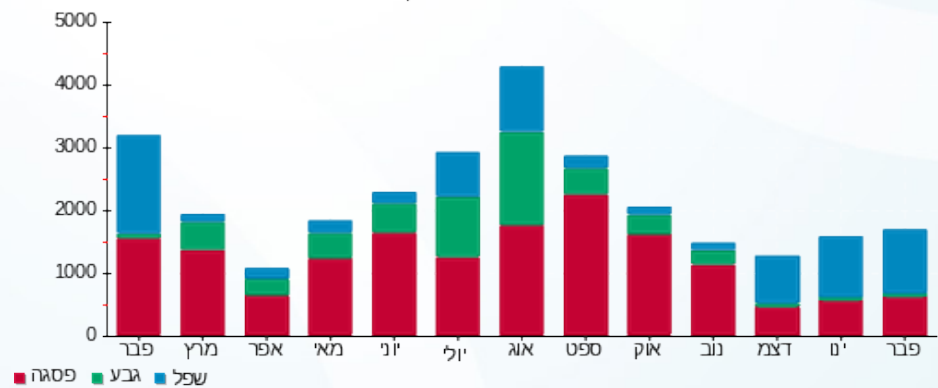



07/03/21 תאריך הפקה:
 28/02/21 תאריך קריאה נוכחית:
 01/02/21 תאריך קריאה קודמת:

שם דייר: טוי בוקס 2010045
 שם אתר: קניון רמות

לקוח/ה נכבד/ה, אנו מתכבדים להגיש את חישוב צריכת החשמל לתקופה 01/02/21 - 28/02/21:

טוי בוקס 2010045 - 7 - 81018720(0x0)

| סוג תעריף | סוג צריכה | קריאה קודמת | קריאה נוכחית | סה"כ צריכה בקוט"ש | מחיר לקוט"ש בא"ג | סה"כ לתשלום |
|--------------------------|-----------|-------------|--------------|-------------------|------------------|-------------|
| פרטי חשבון עבור תאריכים: | | | | | | |
| 777 | פסגה | 01/02/21 | 28/02/21 | 125.96 | 87.59 | 110.33 ₪ |
| 778 | גבע | 35,179.67 | 35,184.04 | 4.38 | 53.68 | 2.35 ₪ |
| 779 | שפל | 49,584.19 | 49,960.09 | 375.90 | 33.94 | 127.58 ₪ |

סה"כ לדיר:

| פסגה | גבע | שפל | סה"כ | שיא ביקוש |
|----------|--------|----------|----------|-----------|
| 125.96 | 4.38 | 375.90 | 506.23 | |
| 110.33 ₪ | 2.35 ₪ | 127.58 ₪ | 240.26 ₪ | |

סה"כ צריכה
 סה"כ לתשלום

| | | |
|----------|----------------------------------|--------------|
| 211.60 ₪ | תשלום קבוע | |
| 0.00 ₪ | תשלום עבור גודל חיבור בKVA (0x0) | |
| 451.86 ₪ | סה"כ לתשלום | לא כולל מע"מ |

התפלגות חיוב בש"ח לפי תע"ז

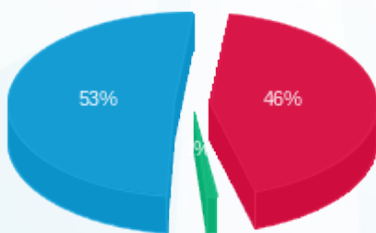

■ פסגה (110.33 ₪)
 ■ גבע (2.35 ₪)
 ■ שפל (127.58 ₪)

הסטוריית צריכה בקוט"ש

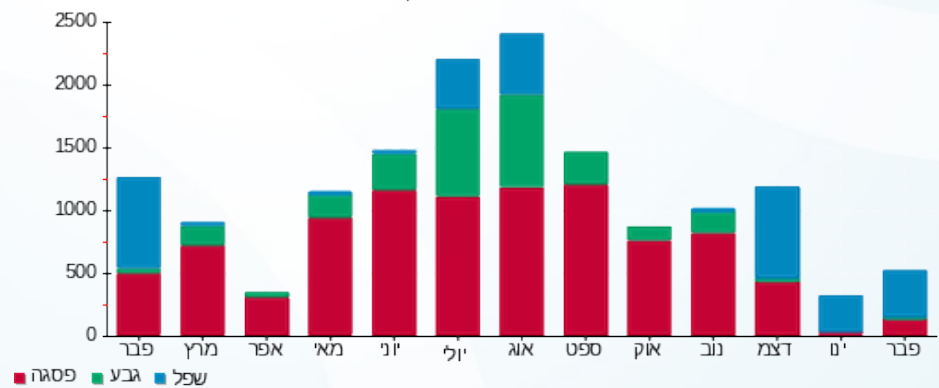



07/03/21 תאריך הפקה:
 28/02/21 תאריך קריאה נוכחית:
 01/02/21 תאריך קריאה קודמת:

שם דייר: יוסי כהן
 שם אתר: קניון רמות

לקוח/ה נכבד/ה, אנו מתכבדים להגיש את חישוב צריכת החשמל לתקופה 01/02/21 - 28/02/21:

יוסי כהן - 2 - 81018555(0x0)

| סוג תעריף | סוג צריכה | קריאה קודמת | קריאה נוכחית | סה"כ צריכה בקוט"ש | מחיר לקוט"ש בא"ג | סה"כ לתשלום |
|--------------------------|-----------|-------------|--------------|-------------------|------------------|-------------|
| פרטי חשבון עבור תאריכים: | | | | | | |
| 777 | פסגה | 01/02/21 | 28/02/21 | 15.00 | 87.59 | 13.14 ₪ |
| 778 | גבע | 12,228.80 | 12,236.10 | 7.30 | 53.68 | 3.92 ₪ |
| 779 | שפל | 19,409.90 | 19,466.30 | 56.40 | 33.94 | 19.14 ₪ |

סה"כ לדייר:

| פסגה | גבע | שפל | סה"כ | שיא ביקוש |
|---------|--------|---------|---------|-----------|
| 15.00 | 7.30 | 56.40 | 78.70 | 0.10 |
| 13.14 ₪ | 3.92 ₪ | 19.14 ₪ | 36.20 ₪ | |

סה"כ צריכה
 סה"כ לתשלום

| | | |
|----------|----------------------------------|--------------|
| 211.60 ₪ | תשלום קבוע | |
| 0.00 ₪ | תשלום עבור גודל חיבור בKVA (0x0) | |
| 247.80 ₪ | סה"כ לתשלום | לא כולל מע"מ |

התפלגות חיוב בש"ח לפי תעו"ז

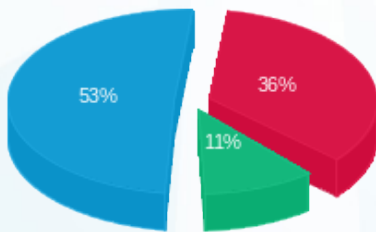

■ פסגה (13.14 ₪)
 ■ גבע (3.92 ₪)
 ■ שפל (19.14 ₪)

הסטוריית צריכה בקוט"ש

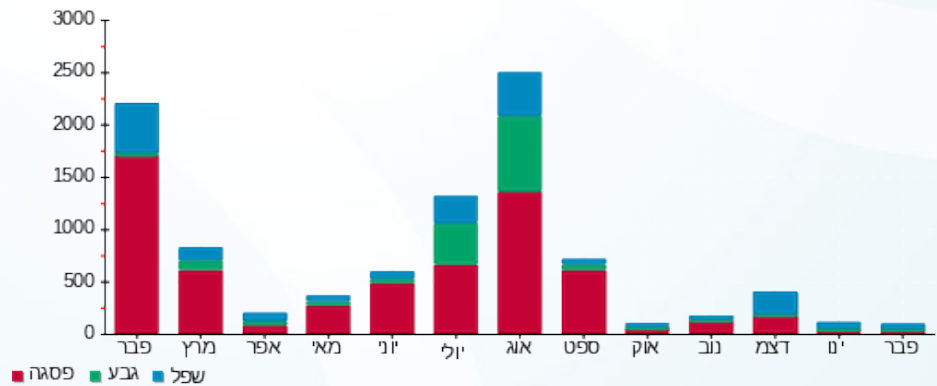



07/03/21 תאריך הפקדה:
 28/02/21 תאריך קריאה נוכחית:
 01/02/21 תאריך קריאה קודמת:

שם דייר: יופי של ריהוט
 שם אתר: קניון רמות

לקוח/ה נכבד/ה, אנו מתכבדים להגיש את חישוב צריכת החשמל לתקופה 01/02/21 - 28/02/21:

יופי של ריהוט - 10 - 15114177(0x0)

| סוג תעריף | סוג צריכה | קריאה קודמת | קריאה נוכחית | סה"כ צריכה בקוט"ש | מחיר לקוט"ש בא"ג | סה"כ לתשלום |
|--------------------------|-----------|-------------|--------------|-------------------|------------------|-------------|
| פרטי חשבון עבור תאריכים: | | | | | | |
| 777 | פסגה | 01/02/21 | 28/02/21 | 53.60 | 87.59 | 46.95 ₪ |
| 778 | גבע | 19,291.20 | 19,307.20 | 16.00 | 53.68 | 8.59 ₪ |
| 779 | שפל | 52,546.40 | 52,784.80 | 238.40 | 33.94 | 80.91 ₪ |

סה"כ לדייר:

| פסגה | גבע | שפל | סה"כ | שיא ביקוש |
|---------|--------|---------|----------|-----------|
| 53.60 | 16.00 | 238.40 | 308.00 | 14.21 |
| ₪ 46.95 | ₪ 8.59 | ₪ 80.91 | ₪ 136.45 | |

סה"כ צריכה
 סה"כ לתשלום

| | | |
|----------|---|---------------------|
| 211.60 ₪ | תשלום קבוע | |
| 0.00 ₪ | תשלום עבור גודל חיבור בKVA (0x0) | |
| 348.05 ₪ | סה"כ לתשלום | לא כולל מע"מ |

התפלגות חיוב בש"ח לפי תע"ז

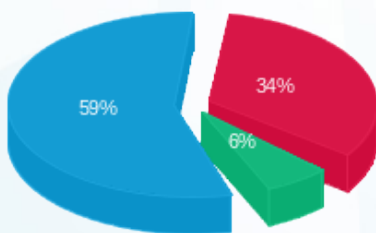

■ פסגה (₪ 46.95)
 ■ גבע (₪ 8.59)
 ■ שפל (₪ 80.91)

הסטוריית צריכה בקוט"ש

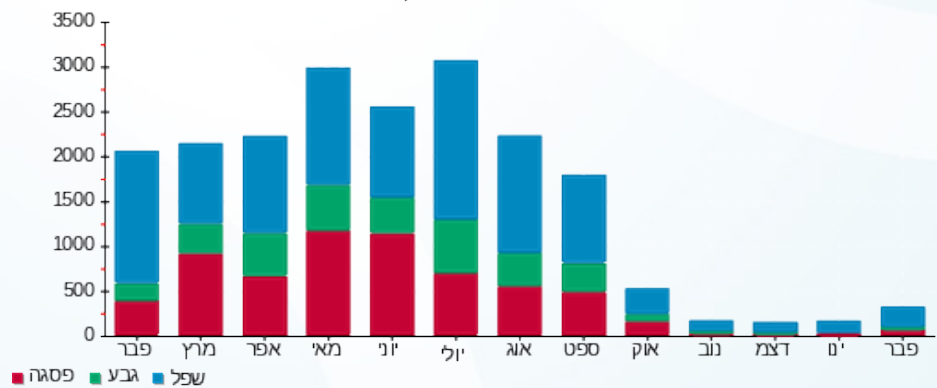

07/03/21 תאריך הפקה:
 28/02/21 תאריך קריאה נוכחית:
 01/02/21 תאריך קריאה קודמת:

שם דייר: ישי לוי (מיי פיצה)
 שם אתר: קניון רמות

לקוח/ה נכבד/ה, אנו מתכבדים להגיש את חישוב צריכת החשמל לתקופה 01/02/21 - 28/02/21:

ישי לוי (מיי פיצה) - 1 - 81018772(0x0)

| סוג תעריף | סוג צריכה | קריאה קודמת | קריאה נוכחית | סה"כ צריכה בקוט"ש | מחיר לקוט"ש בא"ג | סה"כ לתשלום |
|-----------|-----------|-------------|--------------|-------------------|------------------|-------------|
| | | 01/02/21 | 28/02/21 | | | |
| 777 | פסגה | 270,278.00 | 271,591.90 | 1,313.90 | 87.59 | 1,150.85 ₪ |
| 778 | גבע | 115,762.70 | 116,019.00 | 256.30 | 53.68 | 137.58 ₪ |
| 779 | שפל | 213,293.10 | 216,007.60 | 2,714.50 | 33.94 | 921.30 ₪ |

סה"כ לדייר:

| פסגה | גבע | שפל | סה"כ | שיא ביקוש |
|------------|----------|----------|------------|-----------|
| 1,313.90 | 256.30 | 2,714.50 | 4,284.70 | 20.30 |
| 1,150.85 ₪ | 137.58 ₪ | 921.30 ₪ | 2,209.73 ₪ | |

סה"כ צריכה
 סה"כ לתשלום

| | | |
|------------|---|---------------------|
| 211.60 ₪ | תשלום קבוע | |
| 0.00 ₪ | תשלום עבור גודל חיבור בKVA (0x0) | |
| 2,421.33 ₪ | סה"כ לתשלום | לא כולל מע"מ |

התפלגות חיוב בש"ח לפי תע"ז

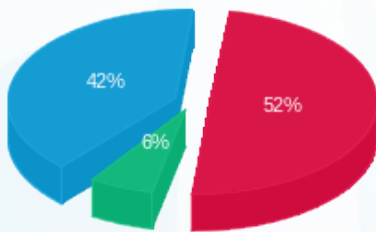

■ פסגה (1,150.85 ₪)
 ■ גבע (137.58 ₪)
 ■ שפל (921.30 ₪)

הסטוריית צריכה בקוט"ש

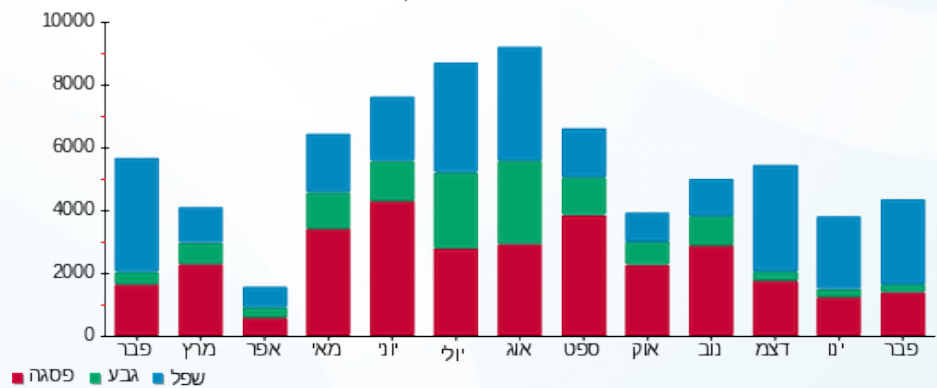



07/03/21 תאריך הפקה:
 28/02/21 תאריך קריאה נוכחית:
 01/02/21 תאריך קריאה קודמת:

שם דייר: לבושי שרד
 שם אתר: קניון רמות

לקוח/ה נכבד/ה, אנו מתכבדים להגיש את חישוב צריכת החשמל לתקופה 01/02/21 - 28/02/21:

לבושי שרד - 4 - 81018871(0x0)

| סוג תעריף | סוג צריכה | קריאה קודמת | קריאה נוכחית | סה"כ צריכה בקוט"ש | מחיר לקוט"ש בא"ג | סה"כ לתשלום |
|--------------------------|-----------|-------------|--------------|-------------------|------------------|-------------|
| פרטי חשבון עבור תאריכים: | | | | | | |
| 777 | פסגה | 01/02/21 | 28/02/21 | 85.10 | 87.59 | 74.54 ₪ |
| 778 | גבע | 1,405.70 | 1,410.70 | 5.00 | 53.68 | 2.68 ₪ |
| 779 | שפל | 2,668.30 | 2,815.00 | 146.70 | 33.94 | 49.79 ₪ |

סה"כ לדייר:

| פסגה | גבע | שפל | סה"כ | שיא ביקוש |
|---------|--------|---------|--------|-----------|
| 85.10 | 5.00 | 146.70 | 236.80 | 0.20 |
| 74.54 ₪ | 2.68 ₪ | 49.79 ₪ | | |

סה"כ צריכה
 סה"כ לתשלום

| | | |
|----------|----------------------------------|--------------|
| 211.60 ₪ | תשלום קבוע | |
| 0.00 ₪ | תשלום עבור גודל חיבור בKVA (0x0) | |
| 338.61 ₪ | סה"כ לתשלום | לא כולל מע"מ |

התפלגות חיוב בש"ח לפי תעו"ז

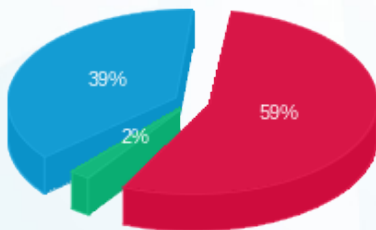

פסגה (74.54 ₪) 59%
 גבע (2.68 ₪) 2%
 שפל (49.79 ₪) 39%

הסטוריית צריכה בקוט"ש

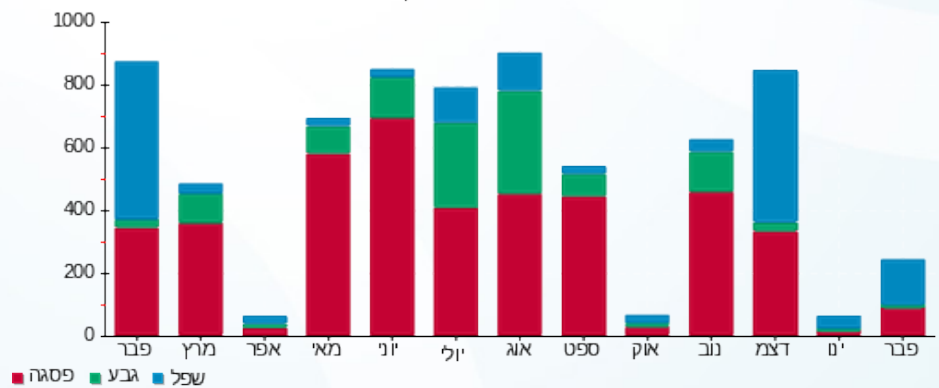



07/03/21 תאריך הפקדה:
 28/02/21 תאריך קריאה נוכחית:
 01/02/21 תאריך קריאה קודמת:

שם דייר: לורד קיטש 2010017
 שם אתר: קניון רמות

לקוח/ה נכבד/ה, אנו מתכבדים להגיש את חישוב צריכת החשמל לתקופה 01/02/21 - 28/02/21:

לורד קיטש 2010017 - 7 - 81018751(0x0)

| סוג תעריף | סוג צריכה | קריאה קודמת | קריאה נוכחית | סה"כ צריכה בקוט"ש | מחיר לקוט"ש בא"ג | סה"כ לתשלום |
|--------------------------|-----------|-------------|--------------|-------------------|------------------|-------------|
| פרטי חשבון עבור תאריכים: | | | | | | |
| 777 | פסגה | 01/02/21 | 28/02/21 | 148.30 | 87.59 | 129.90 ₪ |
| 778 | גבע | 44,636.80 | 44,644.80 | 8.00 | 53.68 | 4.29 ₪ |
| 779 | שפל | 70,064.10 | 70,288.80 | 224.70 | 33.94 | 76.26 ₪ |

סה"כ לדייר:

| פסגה | גבע | שפל | סה"כ | שיא ביקוש |
|----------|--------|---------|----------|-----------|
| 148.30 | 8.00 | 224.70 | 381.00 | 0.30 |
| 129.90 ₪ | 4.29 ₪ | 76.26 ₪ | 210.45 ₪ | |

סה"כ צריכה
 סה"כ לתשלום

| | |
|--------------|----------------------------------|
| 211.60 ₪ | תשלום קבוע |
| 0.00 ₪ | תשלום עבור גודל חיבור בKVA (0x0) |
| 422.05 ₪ | סה"כ לתשלום |
| לא כולל מע"מ | |

התפלגות חיוב בש"ח לפי תע"ז

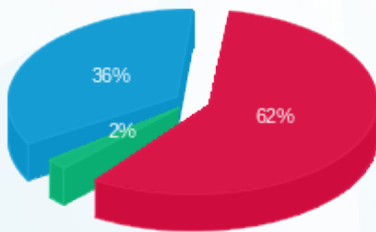

■ פסגה (129.90 ₪)
 ■ גבע (4.29 ₪)
 ■ שפל (76.26 ₪)

הסטוריית צריכה בקוט"ש

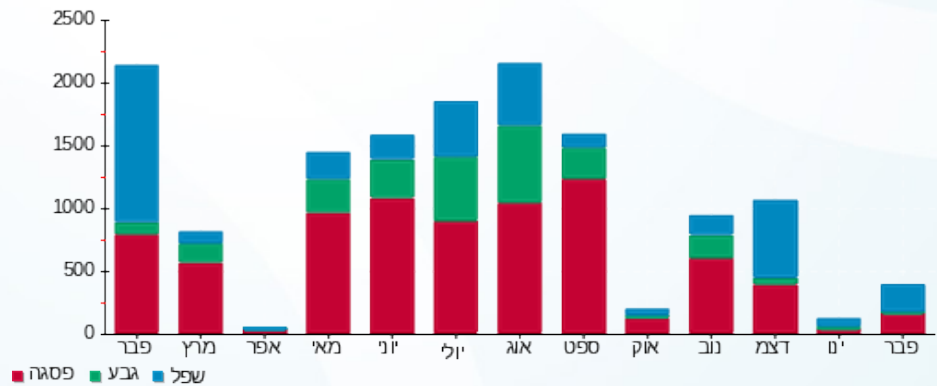



07/03/21 תאריך הפקה:
 28/02/21 תאריך קריאה נוכחית:
 01/02/21 תאריך קריאה קודמת:

שם דייר: ללין נרות וסבונים 2010015
 שם אתר: קניון רמות

לקוח/ה נכבד/ה, אנו מתכבדים להגיש את חישוב צריכת החשמל לתקופה 01/02/21 - 28/02/21:

ללין נרות וסבונים 2010015 - 8 - 81018720(0x0)

| סוג תעריף | סוג צריכה | קריאה קודמת | קריאה נוכחית | סה"כ צריכה בקוט"ש | מחיר לקוט"ש בא"ג | סה"כ לתשלום |
|--------------------------|-----------|-------------|--------------|-------------------|------------------|-------------|
| פרטי חשבון עבור תאריכים: | | | | | | |
| 777 | פסגה | 01/02/21 | 28/02/21 | 570.55 | 87.59 | 499.75 ₪ |
| 778 | גבע | 61,810.52 | 61,837.20 | 26.68 | 53.68 | 14.32 ₪ |
| 779 | שפל | 99,956.75 | 100,800.93 | 844.18 | 33.94 | 286.51 ₪ |

סה"כ לדייר:

| פסגה | גבע | שפל | סה"כ | שיא ביקוש |
|----------|---------|----------|----------|-----------|
| 570.55 | 26.68 | 844.18 | 1,441.41 | 7.12 |
| ₪ 499.75 | ₪ 14.32 | ₪ 286.51 | ₪ 800.58 | |

סה"כ צריכה
 סה"כ לתשלום

| | | |
|------------|----------------------------------|--------------|
| 211.60 ₪ | תשלום קבוע | |
| 0.00 ₪ | תשלום עבור גודל חיבור בKVA (0x0) | |
| 1,012.18 ₪ | סה"כ לתשלום | לא כולל מע"מ |

התפלגות חיוב בש"ח לפי תעו"ז

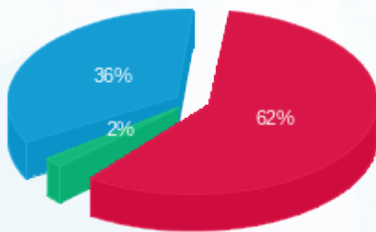

■ פסגה (₪ 499.75)
 ■ גבע (₪ 14.32)
 ■ שפל (₪ 286.51)

הסטוריית צריכה בקוט"ש

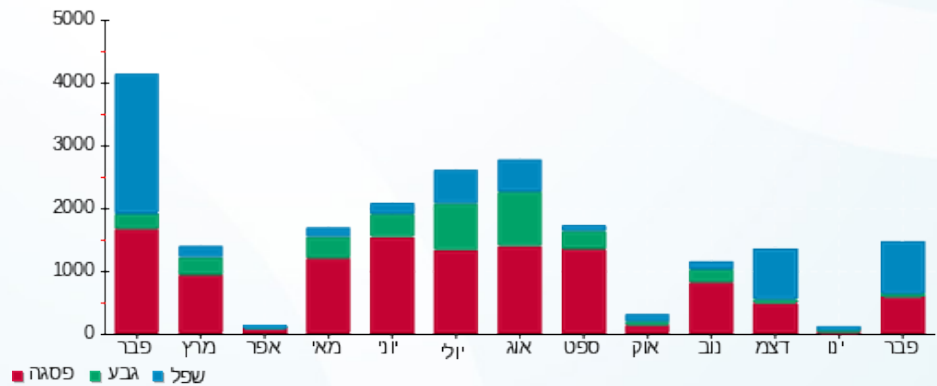



שם דייר: מ"א להעמסה לפי יחס שטחים על שוק העיר + ורדינון + נעמן
 שם אתר: קניון רמות
 תאריך הפקה: 07/03/21
 תאריך קריאה נוכחית: 28/02/21
 תאריך קריאה קודמת: 01/02/21

לקוח/ה נכבד/ה, אנו מתכבדים להגיש את חישוב צריכת החשמל לתקופה 01/02/21 - 28/02/21:

לוח מפוחי שחרור עשן - 8 - 15114177

| סוג תעריף | סוג צריכה | קריאה קודמת | קריאה נוכחית | סה"כ צריכה בקוט"ש | מחיר לקוט"ש בא"ג | סה"כ לתשלום |
|-----------|-----------|-------------|--------------|-------------------|--------------------------|-------------|
| | | | 28/02/21 | 01/02/21 | פרטי חשבון עבור תאריכים: | |
| 777 | פסגה | 471.20 | 471.20 | 0.00 | 87.59 | 0.00 ₪ |
| 778 | גבע | 434.80 | 434.80 | 0.00 | 53.68 | 0.00 ₪ |
| 779 | שפל | 3,038.20 | 3,041.00 | 2.80 | 33.94 | 0.95 ₪ |

יח' מים קרים בנג 12 - 15114177 - F 2005

| סוג תעריף | סוג צריכה | קריאה קודמת | קריאה נוכחית | סה"כ צריכה בקוט"ש | מחיר לקוט"ש בא"ג | סה"כ לתשלום |
|-----------|-----------|-------------|--------------|-------------------|--------------------------|-------------|
| | | | 28/02/21 | 01/02/21 | פרטי חשבון עבור תאריכים: | |
| 777 | פסגה | 224,479.20 | 224,552.80 | 73.60 | 87.59 | 64.47 ₪ |
| 778 | גבע | 108,804.00 | 108,804.00 | 0.00 | 53.68 | 0.00 ₪ |
| 779 | שפל | 152,745.60 | 152,805.60 | 60.00 | 33.94 | 20.36 ₪ |

יח' קירור מים בנג - 1 - 16193838

| סוג תעריף | סוג צריכה | קריאה קודמת | קריאה נוכחית | סה"כ צריכה בקוט"ש | מחיר לקוט"ש בא"ג | סה"כ לתשלום |
|-----------|-----------|-------------|--------------|-------------------|--------------------------|-------------|
| | | | 28/02/21 | 01/02/21 | פרטי חשבון עבור תאריכים: | |
| 777 | פסגה | 77,024.80 | 77,024.80 | 0.00 | 87.59 | 0.00 ₪ |
| 778 | גבע | 46,329.60 | 46,329.60 | 0.00 | 53.68 | 0.00 ₪ |
| 779 | שפל | 108,180.80 | 108,180.80 | 0.00 | 33.94 | 0.00 ₪ |

לוח משאבות חנות מגה - 2 - 16193838

| סוג תעריף | סוג צריכה | קריאה קודמת | קריאה נוכחית | סה"כ צריכה בקוט"ש | מחיר לקוט"ש בא"ג | סה"כ לתשלום |
|-----------|-----------|-------------|--------------|-------------------|--------------------------|-------------|
| | | | 28/02/21 | 01/02/21 | פרטי חשבון עבור תאריכים: | |
| 777 | פסגה | 203,423.80 | 205,119.90 | 1,696.10 | 87.59 | 1,485.61 ₪ |
| 778 | גבע | 98,628.10 | 99,406.90 | 778.80 | 53.68 | 418.06 ₪ |
| 779 | שפל | 310,683.70 | 316,631.20 | 5,947.50 | 33.94 | 2,018.58 ₪ |

סה"כ לדיר:

| | | | | |
|------|-----|-----|------|-----------|
| פסגה | גבע | שפל | סה"כ | שיא ביקוש |
|------|-----|-----|------|-----------|





סה"כ לדירה:

| שיא ביקוש | סה"כ | שפל | גבע | פסגה |
|-----------|------------|------------|----------|------------|
| 29.20 | 8,558.80 | 6,010.30 | 778.80 | 1,769.70 |
| | ₪ 4,008.04 | ₪ 2,039.90 | ₪ 418.06 | ₪ 1,550.08 |

סה"כ צריכה

סה"כ לתשלום

| | | |
|------------|--------------------|-----------------------|
| ₪ 211.60 | תשלום קבוע | הרכב השתנה מ-01.04.19 |
| ₪ 4,219.64 | סה"כ לתשלום | לא כולל מע"מ |

התפלגות חיוב בש"ח לפי תעו"ז

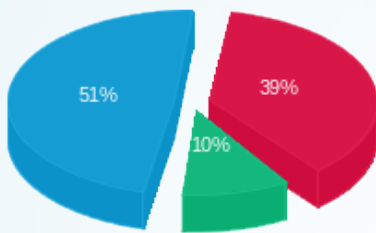

- פסגה (₪ 1,550.08)
- גבע (₪ 418.06)
- שפל (₪ 2,039.90)

הסטוריית צריכה בקוט"ש

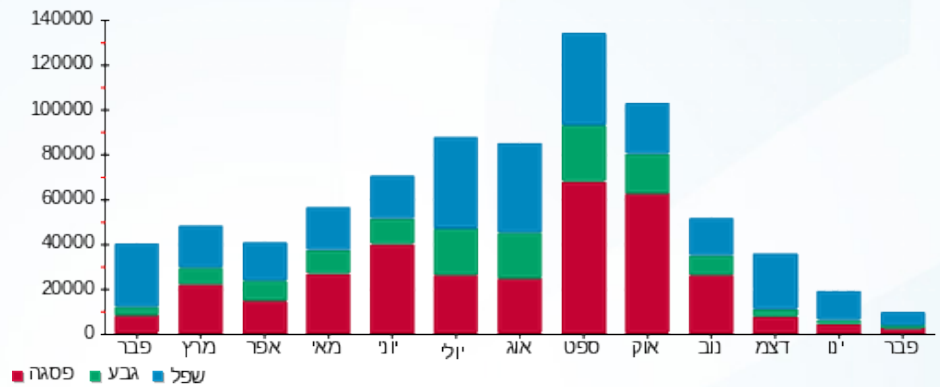

07/03/21

תאריך הפקה:

שם דייר: מ"א להעמסה לפי צריכה על מכחול וצבע + קופ"ח מאוחדת
שם אתר: קניון רמות

28/02/21

תאריך קריאה נוכחית:

01/02/21

תאריך קריאה קודמת:

לקוח/ה נכבד/ה, אנו מתכבדים להגיש את חישוב צריכת החשמל לתקופה 28/02/21 - 01/02/21:

לוח משאבות מים חנויות - 9 - (0x0)15114177

| סוג תעריף | סוג צריכה | קריאה קודמת | קריאה נוכחית | סה"כ צריכה בקוט"ש | מחיר לקוט"ש בא"ג | סה"כ לתשלום |
|--------------------------|-----------|-------------|--------------|-------------------|------------------|-------------|
| פרטי חשבון עבור תאריכים: | | | 28/02/21 | 01/02/21 | | |
| 777 | פסגה | 108,708.45 | 109,997.00 | 1,288.55 | 87.59 | 1,128.64 ₪ |
| 778 | גבע | 58,888.65 | 59,515.80 | 627.15 | 53.68 | 336.65 ₪ |
| 779 | שפל | 192,804.50 | 197,541.00 | 4,736.50 | 33.94 | 1,607.57 ₪ |

יחי מים קרים בנג - 13 - (0x0)15114177 - F 2006

| סוג תעריף | סוג צריכה | קריאה קודמת | קריאה נוכחית | סה"כ צריכה בקוט"ש | מחיר לקוט"ש בא"ג | סה"כ לתשלום |
|--------------------------|-----------|-------------|--------------|-------------------|------------------|-------------|
| פרטי חשבון עבור תאריכים: | | | 28/02/21 | 01/02/21 | | |
| 777 | פסגה | 190,592.00 | 191,740.80 | 1,148.80 | 87.59 | 1,006.23 ₪ |
| 778 | גבע | 72,073.60 | 72,356.00 | 282.40 | 53.68 | 151.59 ₪ |
| 779 | שפל | 114,339.20 | 117,462.40 | 3,123.20 | 33.94 | 1,060.01 ₪ |

סה"כ לדייר:

| פסגה | גבע | שפל | סה"כ | שיא ביקוש |
|------------|----------|------------|------------|-----------|
| 2,437.35 | 909.55 | 7,859.70 | 11,206.60 | 34.42 |
| ₪ 2,134.87 | ₪ 488.25 | ₪ 2,667.58 | ₪ 5,290.70 | |

סה"כ צריכה

סה"כ לתשלום

| | | |
|------------|----------------------------------|--------------|
| 211.60 ₪ | תשלום קבוע | |
| 0.00 ₪ | תשלום עבור גודל חיבור בKVA (0x0) | |
| 5,502.30 ₪ | סה"כ לתשלום | לא כולל מע"מ |

התפלגות חיוב בש"ח לפי תע"ז

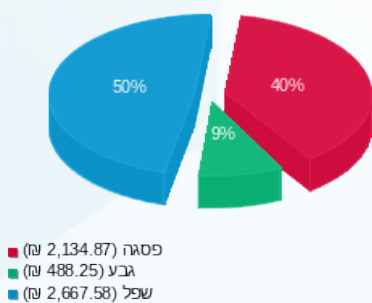

הסטוריית צריכה בקוט"ש

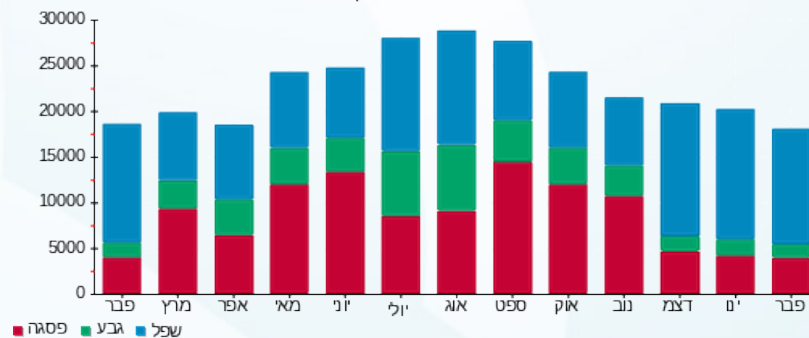

07/03/21 תאריך הפקה:
 28/02/21 תאריך קריאה נוכחית:
 01/02/21 תאריך קריאה קודמת:

שם דייר: מאפה נאמן - מחסן 2010047
 שם אתר: קניון רמות

לקוח/ה נכבד/ה, אנו מתכבדים להגיש את חישוב צריכת החשמל לתקופה 01/02/21 - 28/02/21:

מאפה נאמן - מחסן 2010047 - 3 - 81018555(0x0)

| סוג תעריף | סוג צריכה | קריאה קודמת | קריאה נוכחית | סה"כ צריכה בקוט"ש | מחיר לקוט"ש בא"ג | סה"כ לתשלום |
|--------------------------|-----------|-------------|--------------|-------------------|------------------|-------------|
| פרטי חשבון עבור תאריכים: | | | | | | |
| 777 | פסגה | 01/02/21 | 28/02/21 | 340.25 | 87.59 | 298.02 ₪ |
| 778 | גבע | 46,197.40 | 46,357.30 | 159.90 | 53.68 | 85.83 ₪ |
| 779 | שפל | 139,279.15 | 140,530.55 | 1,251.40 | 33.94 | 424.73 ₪ |

סה"כ לדייר:

| פסגה | גבע | שפל | סה"כ | שיא ביקוש |
|----------|---------|----------|----------|-----------|
| 340.25 | 159.90 | 1,251.40 | 1,751.55 | 4.65 |
| 298.02 ₪ | 85.83 ₪ | 424.73 ₪ | 808.58 ₪ | |

סה"כ צריכה
 סה"כ לתשלום

| | | |
|------------|----------------------------------|--------------|
| 211.60 ₪ | תשלום קבוע | |
| 0.00 ₪ | תשלום עבור גודל חיבור בKVA (0x0) | |
| 1,020.18 ₪ | סה"כ לתשלום | לא כולל מע"מ |

התפלגות חיוב בש"ח לפי תעו"ז

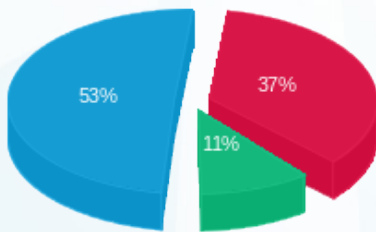

■ פסגה (298.02 ₪)
 ■ גבע (85.83 ₪)
 ■ שפל (424.73 ₪)

הסטוריית צריכה בקוט"ש

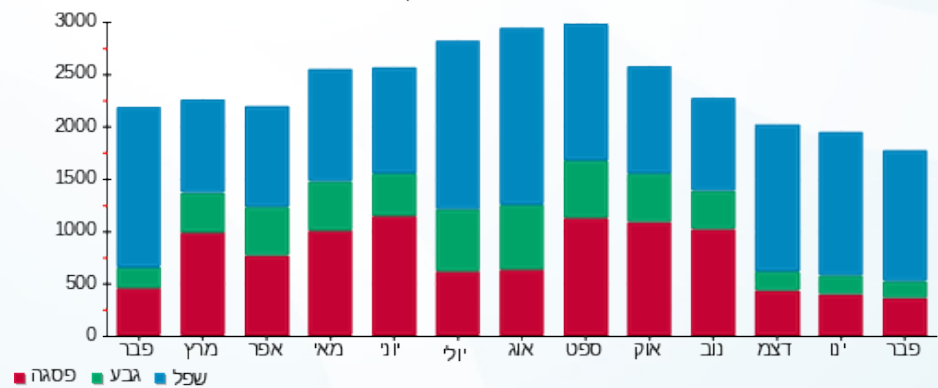

07/03/21 תאריך הפקה:
 28/02/21 תאריך קריאה נוכחית:
 01/02/21 תאריך קריאה קודמת:

שם דייר: מאפה נאמן 2010047
 שם אתר: קניון רמות

לקוח/ה נכבד/ה, אנו מתכבדים להגיש את חישוב צריכת החשמל לתקופה 01/02/21 - 28/02/21:

מאפה נאמן 2010047 - 2 - 81017925(0x0)

| סוג תעריף | סוג צריכה | קריאה קודמת | קריאה נוכחית | סה"כ צריכה בקוט"ש | מחיר לקוט"ש בא"ג | סה"כ לתשלום |
|-----------|-----------|-------------|--------------|--------------------------|------------------|-------------|
| | | 01/02/21 | 28/02/21 | פרטי חשבון עבור תאריכים: | | |
| 777 | פסגה | 690,077.40 | 692,440.80 | 2,363.40 | 87.59 | 2,070.10 ₪ |
| 778 | גבע | 331,468.80 | 332,951.80 | 1,483.00 | 53.68 | 796.07 ₪ |
| 779 | שפל | 745,128.20 | 754,274.80 | 9,146.60 | 33.94 | 3,104.36 ₪ |

סה"כ לדייר:

| פסגה | גבע | שפל | סה"כ | שיא ביקוש |
|------------|----------|------------|------------|-----------|
| 2,363.40 | 1,483.00 | 9,146.60 | 12,993.00 | 71.20 |
| 2,070.10 ₪ | 796.07 ₪ | 3,104.36 ₪ | 5,970.53 ₪ | |

סה"כ צריכה
סה"כ לתשלום

| | | |
|------------|---|---------------------|
| 211.60 ₪ | תשלום קבוע | |
| 0.00 ₪ | תשלום עבור גודל חיבור בKVA (0x0) | |
| 6,182.13 ₪ | סה"כ לתשלום | לא כולל מע"מ |

התפלגות חיוב בש"ח לפי תעו"ז

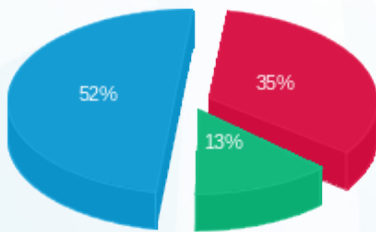

■ פסגה (2,070.10 ₪) 52%
 ■ גבע (796.07 ₪) 13%
 ■ שפל (3,104.36 ₪) 35%

הסטוריית צריכה בקוט"ש

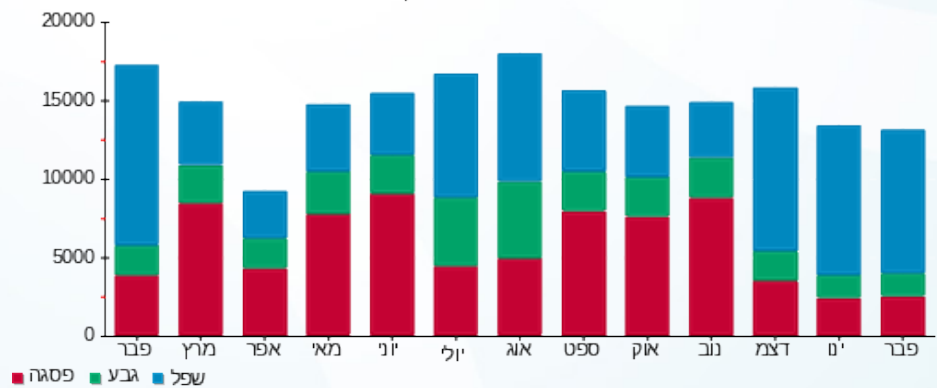

07/03/21 תאריך הפקה:
 28/02/21 תאריך קריאה נוכחית:
 01/02/21 תאריך קריאה קודמת:

שם דייר: מחסנים קומה 2
 שם אתר: קניון רמות

לקוח/ה נכבד/ה, אנו מתכבדים להגיש את חישוב צריכת החשמל לתקופה 01/02/21 - 28/02/21:

מחסנים קומה 2 - 6 - 81018708(0x0)

| סוג תעריף | סוג צריכה | קריאה קודמת | קריאה נוכחית | סה"כ צריכה בקוט"ש | מחיר לקוט"ש בא"ג | סה"כ לתשלום |
|--------------------------|-----------|-------------|--------------|-------------------|------------------|-------------|
| פרטי חשבון עבור תאריכים: | | | | | | |
| 777 | פסגה | 01/02/21 | 28/02/21 | 225.90 | 87.59 | 197.87 ₪ |
| 778 | גבע | 11,141.20 | 11,190.70 | 49.50 | 53.68 | 26.57 ₪ |
| 779 | שפל | 23,557.60 | 24,372.30 | 814.70 | 33.94 | 276.51 ₪ |

סה"כ לדייר:

| פסגה | גבע | שפל | סה"כ | שיא ביקוש |
|----------|---------|----------|----------|-----------|
| 225.90 | 49.50 | 814.70 | 1,090.10 | 7.90 |
| 197.87 ₪ | 26.57 ₪ | 276.51 ₪ | 500.95 ₪ | |

סה"כ צריכה
 סה"כ לתשלום

| | | |
|----------|---|---------------------|
| 211.60 ₪ | תשלום קבוע | |
| 0.00 ₪ | תשלום עבור גודל חיבור בKVA (0x0) | |
| 712.55 ₪ | סה"כ לתשלום | לא כולל מע"מ |

התפלגות חיוב בש"ח לפי תע"ז

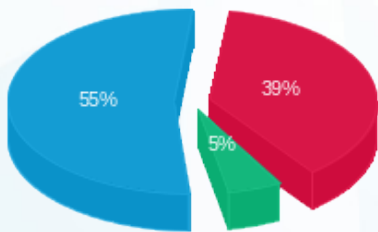

■ פסגה (197.87 ₪)
 ■ גבע (26.57 ₪)
 ■ שפל (276.51 ₪)

הסטוריית צריכה בקוט"ש

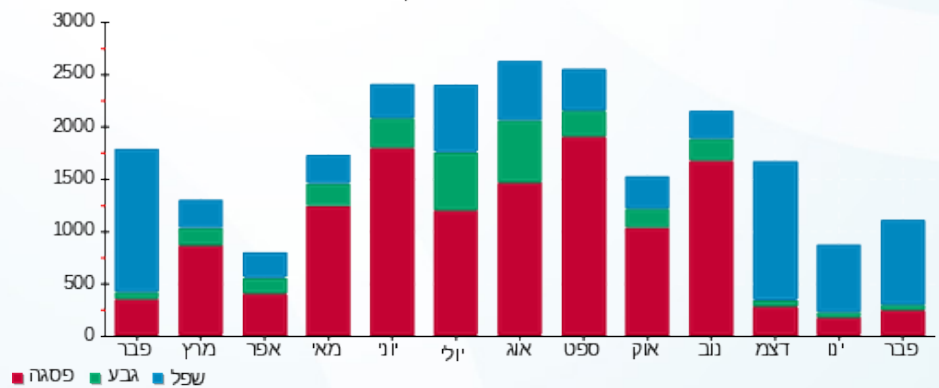



07/03/21 תאריך הפקה:
 28/02/21 תאריך קריאה נוכחית:
 01/02/21 תאריך קריאה קודמת:

שם דייר: מכבי דנט
 שם אתר: קניון רמות

לקוח/ה נכבד/ה, אנו מתכבדים להגיש את חישוב צריכת החשמל לתקופה 01/02/21 - 28/02/21:

מכבי דנטר - 8 - (3x125)81022789

| סוג תעריף | סוג צריכה | קריאה קודמת | קריאה נוכחית | סה"כ צריכה בקוט"ש | מחיר לקוט"ש בא"ג | סה"כ לתשלום |
|--------------------------|-----------|-------------|--------------|-------------------|------------------|-------------|
| פרטי חשבון עבור תאריכים: | | | | | | |
| 777 | פסגה | 01/02/21 | 28/02/21 | 0.00 | 87.59 | 0.00 ₪ |
| 778 | גבע | 0.00 | 0.00 | 0.00 | 53.68 | 0.00 ₪ |
| 779 | שפל | 0.00 | 0.00 | 0.00 | 33.94 | 0.00 ₪ |

סה"כ לדייר:

| פסגה | גבע | שפל | סה"כ | שיא ביקוש |
|--------|--------|--------|--------|-----------|
| 0.00 | 0.00 | 0.00 | 0.00 | |
| 0.00 ₪ | 0.00 ₪ | 0.00 ₪ | 0.00 ₪ | |

סה"כ צריכה
 סה"כ לתשלום

| | | |
|----------|-------------------------------------|--------------|
| 211.60 ₪ | תשלום קבוע | |
| 21.30 ₪ | תשלום עבור גודל חיבור ב-KVA (3x125) | |
| 232.90 ₪ | סה"כ לתשלום | לא כולל מע"מ |





07/03/21 תאריך הפקה:
 28/02/21 תאריך קריאה נוכחית:
 01/02/21 תאריך קריאה קודמת:

שם דייר: מכבי פארם
 שם אתר: קניון רמות

לקוח/ה נכבד/ה, אנו מתכבדים להגיש את חישוב צריכת החשמל לתקופה 01/02/21 - 28/02/21:

מכבי פארם - 7 - 81022789(3x63)

| סוג תעריף | סוג צריכה | קריאה קודמת | קריאה נוכחית | סה"כ צריכה בקוט"ש | מחיר לקוט"ש בא"ג | סה"כ לתשלום |
|--------------------------|-----------|-------------|--------------|-------------------|------------------|-------------|
| פרטי חשבון עבור תאריכים: | | | | | | |
| 777 | פסגה | 01/02/21 | 28/02/21 | 188.30 | 87.59 | 164.93 ₪ |
| 778 | גבע | 65.80 | 159.30 | 93.50 | 53.68 | 50.19 ₪ |
| 779 | שפל | 389.30 | 1,166.30 | 777.00 | 33.94 | 263.71 ₪ |

סה"כ לדייר:

| פסגה | גבע | שפל | סה"כ | שיא ביקוש |
|----------|---------|----------|----------|-----------|
| 188.30 | 93.50 | 777.00 | 1,058.80 | 4.10 |
| 164.93 ₪ | 50.19 ₪ | 263.71 ₪ | 478.84 ₪ | |

סה"כ צריכה
 סה"כ לתשלום

| | | |
|----------|-----------------------------------|--------------|
| 211.60 ₪ | תשלום קבוע | |
| 10.74 ₪ | תשלום עבור גודל חיבור בKVA (3x63) | |
| 701.17 ₪ | סה"כ לתשלום | לא כולל מע"מ |

התפלגות חיוב בש"ח לפי תעו"ז

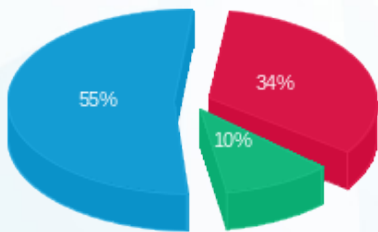

■ פסגה (164.93 ₪)
 ■ גבע (50.19 ₪)
 ■ שפל (263.71 ₪)

הסטוריית צריכה בקוט"ש

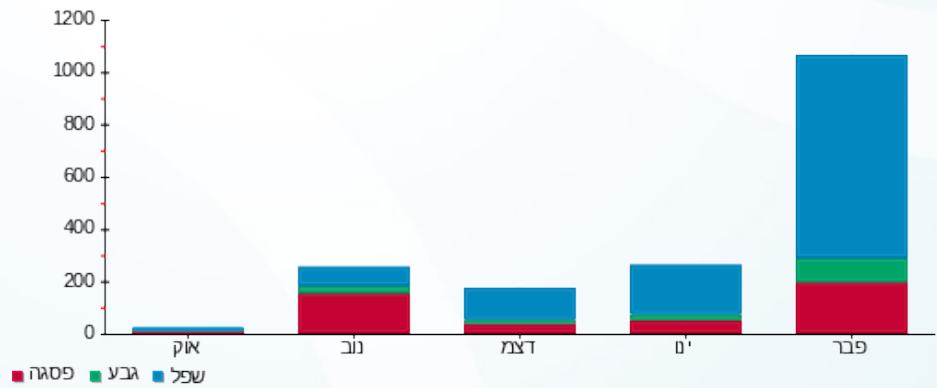



07/03/21 תאריך הפקה:
 28/02/21 תאריך קריאה נוכחית:
 01/02/21 תאריך קריאה קודמת:

שם דייר: מכבי שירות
 שם אתר: קניון רמות

לקוח/ה נכבד/ה, אנו מתכבדים להגיש את חישוב צריכת החשמל לתקופה 01/02/21 - 28/02/21:

מכבי שירות - 3 - 81017925 (0x0)

| סוג תעריף | סוג צריכה | קריאה קודמת | קריאה נוכחית | סה"כ צריכה בקוט"ש | מחיר לקוט"ש בא"ג | סה"כ לתשלום |
|-----------|-----------|-------------|--------------|--------------------------|------------------|-------------|
| | | 01/02/21 | 28/02/21 | פרטי חשבון עבור תאריכים: | | |
| 777 | פסגה | 453,203.20 | 454,919.20 | 1,716.00 | 87.59 | 1,503.04 ₪ |
| 778 | גבע | 159,964.40 | 160,499.20 | 534.80 | 53.68 | 287.08 ₪ |
| 779 | שפל | 324,902.00 | 329,614.80 | 4,712.80 | 33.94 | 1,599.52 ₪ |

סה"כ לדייר:

| פסגה | גבע | שפל | סה"כ | שיא ביקוש |
|------------|----------|------------|------------|-----------|
| 1,716.00 | 534.80 | 4,712.80 | 6,963.60 | 18.80 |
| 1,503.04 ₪ | 287.08 ₪ | 1,599.52 ₪ | 3,389.65 ₪ | |

סה"כ צריכה
 סה"כ לתשלום

| | | |
|------------|----------------------------------|--------------|
| 211.60 ₪ | תשלום קבוע | |
| 0.00 ₪ | תשלום עבור גודל חיבור בKVA (0x0) | |
| 3,601.25 ₪ | סה"כ לתשלום | לא כולל מע"מ |

התפלגות חיוב בש"ח לפי תע"ז

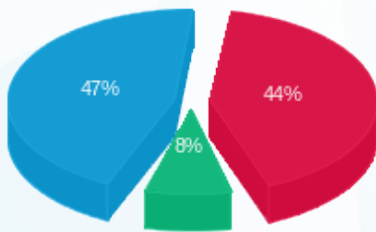

■ פסגה (1,503.04 ₪)
 ■ גבע (287.08 ₪)
 ■ שפל (1,599.52 ₪)

הסטוריית צריכה בקוט"ש

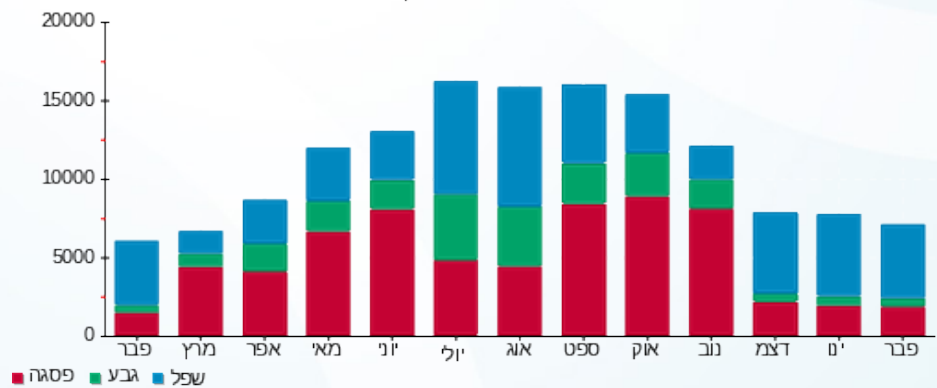



07/03/21 תאריך הפקה:
 28/02/21 תאריך קריאה נוכחית:
 01/02/21 תאריך קריאה קודמת:

שם דייר: מכחול וצבע
 שם אתר: קניון רמות

לקוח/ה נכבד/ה, אנו מתכבדים להגיש את חישוב צריכת החשמל לתקופה 01/02/21 - 28/02/21:

מכחול וצבע - 1 - 16254167(0x0)

| סוג תעריף | סוג צריכה | קריאה קודמת | קריאה נוכחית | סה"כ צריכה בקוט"ש | מחיר לקוט"ש בא"ג | סה"כ לתשלום |
|-----------|-----------|-------------|--------------|-------------------|------------------|-------------|
| | | 01/02/21 | 28/02/21 | | | |
| 777 | פסגה | 17,247.20 | 17,369.30 | 122.10 | 87.59 | 106.95 ₪ |
| 778 | גבע | 5,547.60 | 5,561.20 | 13.60 | 53.68 | 7.30 ₪ |
| 779 | שפל | 7,950.20 | 8,266.10 | 315.90 | 33.94 | 107.22 ₪ |

מיזוג אוויר

| סוג תעריף | סוג צריכה | קריאה קודמת | קריאה נוכחית | סה"כ צריכה בקוט"ש | מחיר לקוט"ש בא"ג | סה"כ לתשלום |
|-----------|-----------|-------------|--------------|-------------------|------------------|-------------|
| | | 01/02/21 | 28/02/21 | | | |
| 777 | פסגה | | | 124.431 | 87.59 | 108.99 ₪ |
| 778 | גבע | | | 30.801 | 53.68 | 16.53 ₪ |
| 779 | שפל | | | 368.385 | 33.94 | 125.03 ₪ |

סה"כ לדירה:

| פסגה | גבע | שפל | סה"כ | שיא ביקוש |
|----------|---------|----------|----------|-----------|
| 246.53 | 44.40 | 684.29 | 975.22 | 22.17 |
| 165.94 ₪ | 23.83 ₪ | 232.25 ₪ | 472.02 ₪ | |

סה"כ צריכה
 סה"כ לתשלום

| | | |
|----------|----------------------------------|--------------|
| 211.60 ₪ | תשלום קבוע | |
| 0.00 ₪ | תשלום עבור גודל חיבור בKVA (0x0) | |
| 683.62 ₪ | סה"כ לתשלום | לא כולל מע"מ |

התפלגות חיוב בש"ח לפי תע"ז

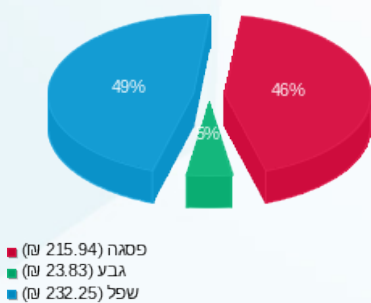

הסטוריית צריכה בקוט"ש

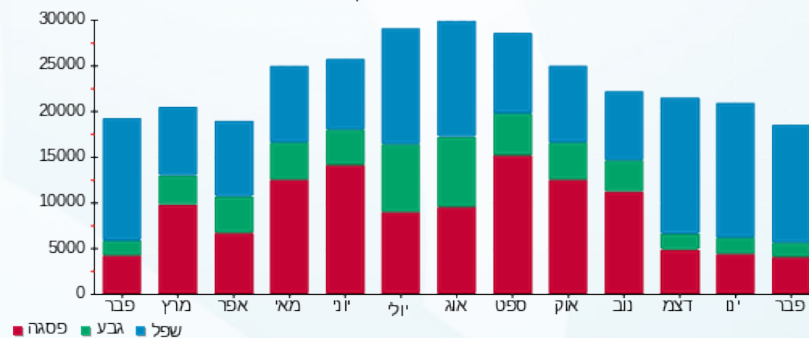



07/03/21 תאריך הפקה:
 28/02/21 תאריך קריאה נוכחית:
 01/02/21 תאריך קריאה קודמת:

שם דייר: ממתקי הללויה 232
 שם אתר: קניון רמות

לקוח/ה נכבד/ה, אנו מתכבדים להגיש את חישוב צריכת החשמל לתקופה 01/02/21 - 28/02/21:

ממתקי הללויה - 5 - 81018733(0x0)

| סוג תעריף | סוג צריכה | קריאה קודמת | קריאה נוכחית | סה"כ צריכה בקוט"ש | מחיר לקוט"ש בא"ג | סה"כ לתשלום |
|--------------------------|-----------|-------------|--------------|-------------------|------------------|-------------|
| פרטי חשבון עבור תאריכים: | | | | | | |
| 777 | פסגה | 01/02/21 | 28/02/21 | 250.70 | 87.59 | 219.59 ₪ |
| 778 | גבע | 27,185.90 | 27,213.40 | 27.50 | 53.68 | 14.76 ₪ |
| 779 | שפל | 40,028.65 | 40,542.20 | 513.55 | 33.94 | 174.30 ₪ |

סה"כ לדייר:

| פסגה | גבע | שפל | סה"כ | שיא ביקוש |
|----------|---------|----------|----------|-----------|
| 250.70 | 27.50 | 513.55 | 791.75 | 2.50 |
| 219.59 ₪ | 14.76 ₪ | 174.30 ₪ | 408.65 ₪ | |

סה"כ צריכה
 סה"כ לתשלום

| | | |
|----------|----------------------------------|--------------|
| 211.60 ₪ | תשלום קבוע | |
| 0.00 ₪ | תשלום עבור גודל חיבור בKVA (0x0) | |
| 620.25 ₪ | סה"כ לתשלום | לא כולל מע"מ |

התפלגות חיוב בש"ח לפי תעו"ז

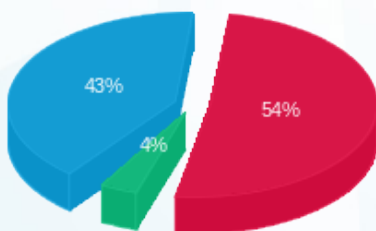

פסגה (219.59 ₪) 54%
 גבע (14.76 ₪) 4%
 שפל (174.30 ₪) 43%

הסטוריית צריכה בקוט"ש

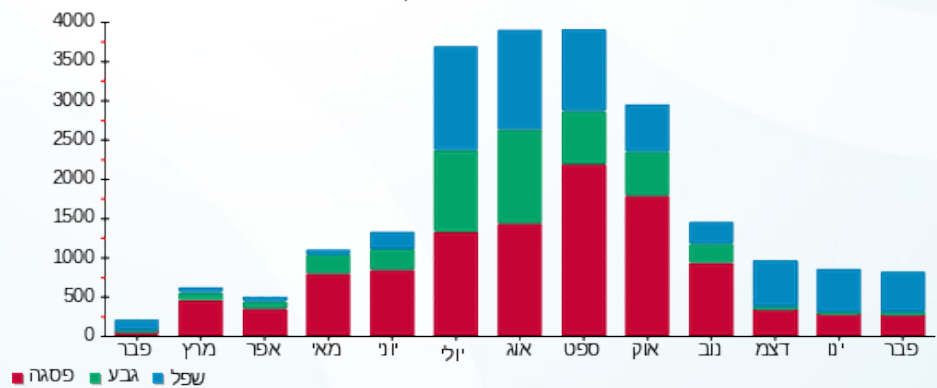

07/03/21 תאריך הפקה:
 28/02/21 תאריך קריאה נוכחית:
 01/02/21 תאריך קריאה קודמת:

שם דייר: מרום אדריכלים
 שם אתר: קניון רמות

לקוח/ה נכבד/ה, אנו מתכבדים להגיש את חישוב צריכת החשמל לתקופה 01/02/21 - 28/02/21:

מרום אדריכלים - 4 - 81018772(0x0)

| סוג תעריף | סוג צריכה | קריאה קודמת | קריאה נוכחית | סה"כ צריכה בקוט"ש | מחיר לקוט"ש בא"ג | סה"כ לתשלום |
|--------------------------|-----------|-------------|--------------|-------------------|------------------|-------------|
| פרטי חשבון עבור תאריכים: | | | | | | |
| 777 | פסגה | 01/02/21 | 28/02/21 | 25.50 | 87.59 | 22.34 ₪ |
| 778 | גבע | 2,780.50 | 2,791.60 | 11.10 | 53.68 | 5.96 ₪ |
| 779 | שפל | 8,841.55 | 9,045.30 | 203.75 | 33.94 | 69.15 ₪ |

סה"כ לדייר:

| פסגה | גבע | שפל | סה"כ | שיא ביקוש |
|---------|--------|---------|---------|-----------|
| 25.50 | 11.10 | 203.75 | 240.35 | 0.50 |
| 22.34 ₪ | 5.96 ₪ | 69.15 ₪ | 97.45 ₪ | |

סה"כ צריכה
 סה"כ לתשלום

| | | |
|----------|----------------------------------|--------------|
| 211.60 ₪ | תשלום קבוע | |
| 0.00 ₪ | תשלום עבור גודל חיבור בKVA (0x0) | |
| 309.05 ₪ | סה"כ לתשלום | לא כולל מע"מ |

התפלגות חיוב בש"ח לפי תעו"ז

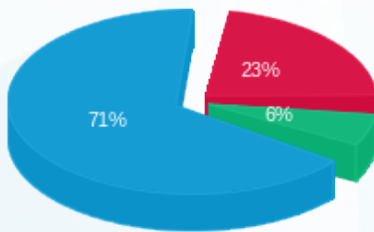

פסגה (22.34 ₪) 71%
 גבע (5.96 ₪) 6%
 שפל (69.15 ₪) 23%

הסטוריית צריכה בקוט"ש

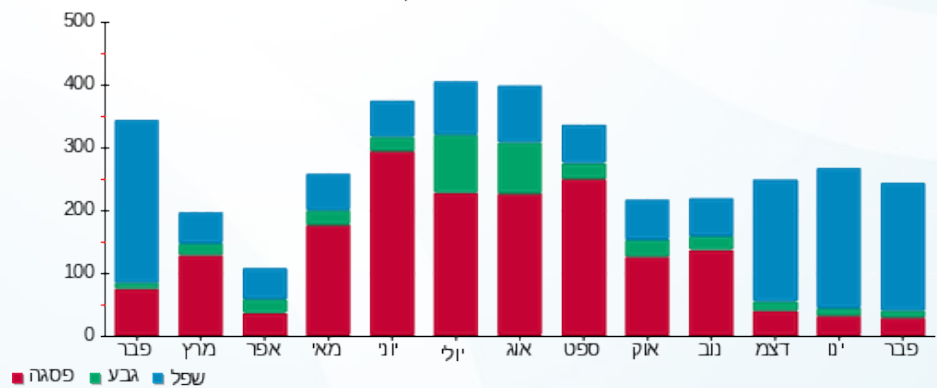



07/03/21 תאריך הפקה:
 28/02/21 תאריך קריאה נוכחית:
 01/02/21 תאריך קריאה קודמת:

שם דייר: משי רוימי
 שם אתר: קניון רמות

לקוח/ה נכבד/ה, אנו מתכבדים להגיש את חישוב צריכת החשמל לתקופה 01/02/21 - 28/02/21:

משי רוימי - 5 - 81014966(0x0)

| סה"כ לתשלום | מחיר לקוט"ש בא"ג | סה"כ צריכה בקוט"ש | קריאה נוכחית | קריאה קודמת | סוג צריכה | סוג תעריף |
|-------------|------------------|-------------------|--------------|-------------|--------------------------|-----------|
| | | | 28/02/21 | 01/02/21 | פרטי חשבון עבור תאריכים: | |
| 200.36 ₪ | 87.59 | 228.75 | 74,951.15 | 74,722.40 | פסגה | 777 |
| 34.76 ₪ | 53.68 | 64.75 | 23,435.20 | 23,370.45 | גבע | 778 |
| 215.77 ₪ | 33.94 | 635.75 | 53,134.05 | 52,498.30 | שפל | 779 |

סה"כ לדייר:

| שיא ביקוש | סה"כ | שפל | גבע | פסגה |
|-----------|----------|----------|---------|----------|
| 5.60 | 929.25 | 635.75 | 64.75 | 228.75 |
| | 450.89 ₪ | 215.77 ₪ | 34.76 ₪ | 200.36 ₪ |

סה"כ צריכה
 סה"כ לתשלום

| | | |
|----------|---|---------------------|
| 211.60 ₪ | תשלום קבוע | |
| 0.00 ₪ | תשלום עבור גודל חיבור בKVA (0x0) | |
| 662.49 ₪ | סה"כ לתשלום | לא כולל מע"מ |

התפלגות חיוב בש"ח לפי תעו"ז

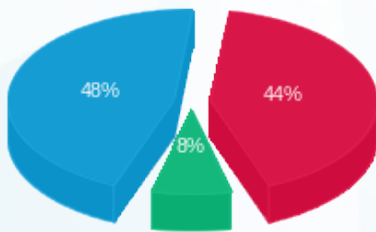

■ פסגה (200.36 ₪)
 ■ גבע (34.76 ₪)
 ■ שפל (215.77 ₪)

הסטוריית צריכה בקוט"ש

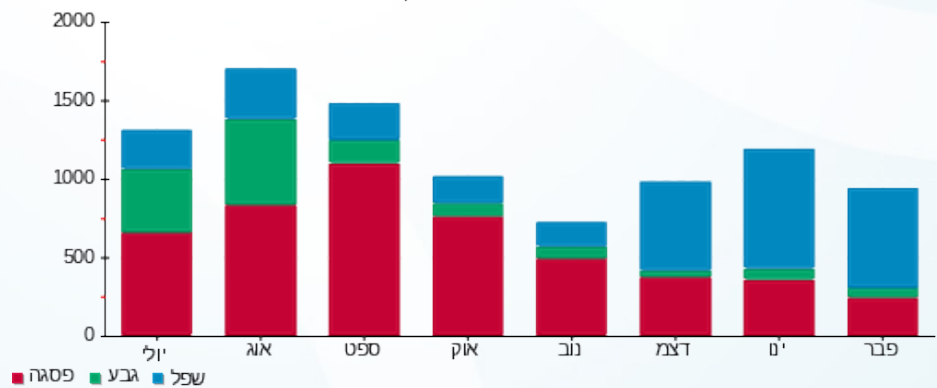

07/03/21 תאריך הפקה:
 28/02/21 תאריך קריאה נוכחית:
 01/02/21 תאריך קריאה קודמת:

שם דייר: מתחם מזון ציבורי
 שם אתר: קניון רמות

לקוח/ה נכבד/ה, אנו מתכבדים להגיש את חישוב צריכת החשמל לתקופה 01/02/21 - 28/02/21:

מתחם מזון - 3 - 16254194 (0x0)

| סוג תעריף | סוג צריכה | קריאה קודמת | קריאה נוכחית | סה"כ צריכה בקוט"ש | מחיר לקוט"ש בא"ג | סה"כ לתשלום |
|-----------|-----------|-------------|--------------|-------------------|------------------|-------------|
| | | 01/02/21 | 28/02/21 | | | |
| 777 | פסגה | 27,679.10 | 28,964.45 | 1,285.35 | 87.59 | 1,125.84 ₪ |
| 778 | גבע | 13,030.10 | 13,611.50 | 581.40 | 53.68 | 312.10 ₪ |
| 779 | שפל | 46,715.00 | 50,521.85 | 3,806.85 | 33.94 | 1,292.04 ₪ |

סה"כ לדייר:

| פסגה | גבע | שפל | סה"כ | שיא ביקוש |
|------------|----------|------------|------------|-----------|
| 1,285.35 | 581.40 | 3,806.85 | 5,673.60 | 45.25 |
| 1,125.84 ₪ | 312.10 ₪ | 1,292.04 ₪ | 2,729.98 ₪ | |

סה"כ צריכה
 סה"כ לתשלום

| | | |
|------------|----------------------------------|--------------|
| 211.60 ₪ | תשלום קבוע | |
| 0.00 ₪ | תשלום עבור גודל חיבור בKVA (0x0) | |
| 2,941.58 ₪ | סה"כ לתשלום | לא כולל מע"מ |

התפלגות חיוב בש"ח לפי תע"ז

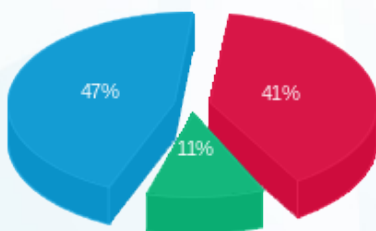

■ פסגה (1,125.84 ₪)
 ■ גבע (312.10 ₪)
 ■ שפל (1,292.04 ₪)

הסטוריית צריכה בקוט"ש

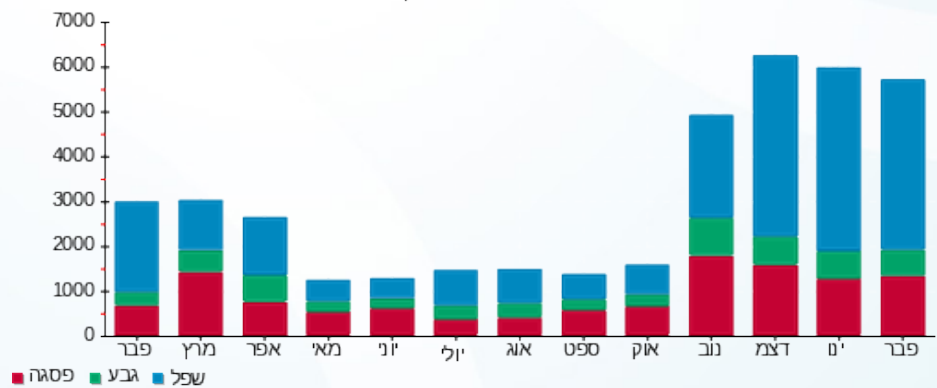



07/03/21 תאריך הפקה:
 28/02/21 תאריך קריאה נוכחית:
 01/02/21 תאריך קריאה קודמת:

שם דייר: מתפרה 2010057
 שם אתר: קניון רמות

לקוח/ה נכבד/ה, אנו מתכבדים להגיש את חישוב צריכת החשמל לתקופה 01/02/21 - 28/02/21:

מתפרה 2010057 - 5 - 81018751(0x0)

| סוג תעריף | סוג צריכה | קריאה קודמת | קריאה נוכחית | סה"כ צריכה בקוט"ש | מחיר לקוט"ש בא"ג | סה"כ לתשלום |
|--------------------------|-----------|-------------|--------------|-------------------|------------------|-------------|
| פרטי חשבון עבור תאריכים: | | | | | | |
| 777 | פסגה | 01/02/21 | 28/02/21 | 51.20 | 87.59 | 44.85 ₪ |
| 778 | גבע | 2,543.50 | 2,544.40 | 0.90 | 53.68 | 0.48 ₪ |
| 779 | שפל | 5,231.80 | 5,461.30 | 229.50 | 33.94 | 77.89 ₪ |

סה"כ לדייר:

| פסגה | גבע | שפל | סה"כ | שיא ביקוש |
|---------|--------|---------|----------|-----------|
| 51.20 | 0.90 | 229.50 | 281.60 | 4.50 |
| ₪ 44.85 | ₪ 0.48 | ₪ 77.89 | ₪ 123.22 | |

סה"כ צריכה
 סה"כ לתשלום

| | | |
|----------|---|---------------------|
| 211.60 ₪ | תשלום קבוע | |
| 0.00 ₪ | תשלום עבור גודל חיבור בKVA (0x0) | |
| 334.82 ₪ | סה"כ לתשלום | לא כולל מע"מ |

התפלגות חיוב בש"ח לפי תעו"ז

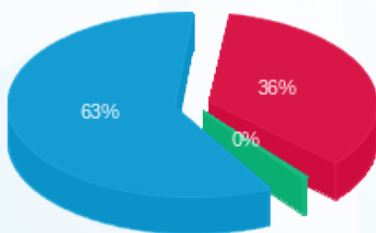

■ פסגה (₪ 44.85)
 ■ גבע (₪ 0.48)
 ■ שפל (₪ 77.89)

הסטוריית צריכה בקוט"ש

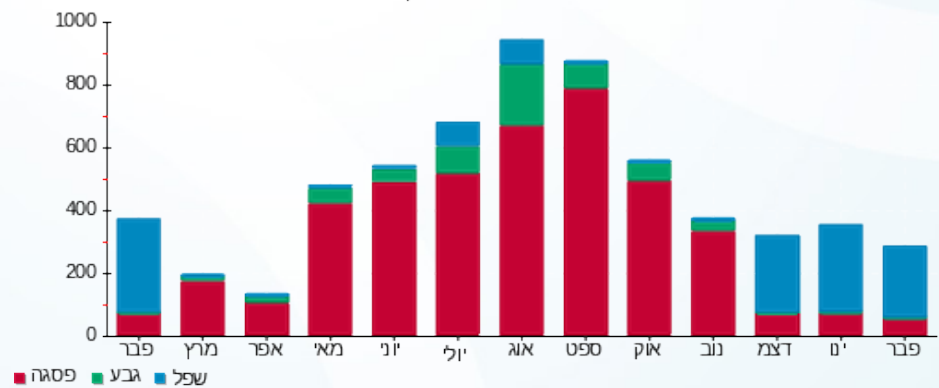



07/03/21 תאריך הפקה:
 28/02/21 תאריך קריאה נוכחית:
 01/02/21 תאריך קריאה קודמת:

שם דייר: נאפה 1
 שם אתר: קניון רמות

לקוח/ה נכבד/ה, אנו מתכבדים להגיש את חישוב צריכת החשמל לתקופה 01/02/21 - 28/02/21:

נאפה - 4 - 81022789(0x0)

| סה"כ לתשלום | מחיר לקוט"ש בא"ג | סה"כ צריכה בקוט"ש | קריאה נוכחית | קריאה קודמת | סוג צריכה | סוג תעריף |
|-------------|------------------|-------------------|--------------|-------------|--------------------------|-----------|
| | | | 28/02/21 | 01/02/21 | פרטי חשבון עבור תאריכים: | |
| ₪ 63.02 | 87.59 | 71.95 | 19,279.60 | 19,207.65 | פסגה | 777 |
| ₪ 1.99 | 53.68 | 3.70 | 7,094.45 | 7,090.75 | גבע | 778 |
| ₪ 36.20 | 33.94 | 106.65 | 9,807.60 | 9,700.95 | שפל | 779 |

סה"כ לדייר:

| שיא ביקוש | סה"כ | שפל | גבע | פסגה |
|-----------|----------|---------|--------|---------|
| 0.80 | 182.30 | 106.65 | 3.70 | 71.95 |
| | ₪ 101.20 | ₪ 36.20 | ₪ 1.99 | ₪ 63.02 |

סה"כ צריכה
 סה"כ לתשלום

| | | |
|----------|---|---------------------|
| ₪ 211.60 | תשלום קבוע | |
| ₪ 0.00 | תשלום עבור גודל חיבור בKVA (0x0) | |
| ₪ 312.80 | סה"כ לתשלום | לא כולל מע"מ |

התפלגות חיוב בש"ח לפי תעו"ז

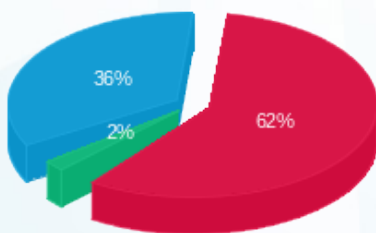

פסגה (₪ 63.02) ■
 גבע (₪ 1.99) ■
 שפל (₪ 36.20) ■

הסטוריית צריכה בקוט"ש

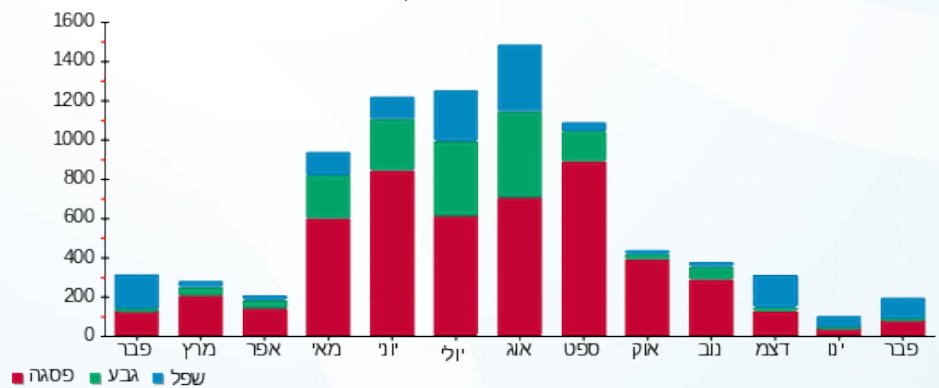

פסגה ■ גבע ■ שפל



07/03/21 תאריך הפקה:
 28/02/21 תאריך קריאה נוכחית:
 01/02/21 תאריך קריאה קודמת:

שם דייר: נועם לוי - בורגרס בר 202021
 שם אתר: קניון רמות

לקוח/ה נכבד/ה, אנו מתכבדים להגיש את חישוב צריכת החשמל לתקופה 01/02/21 - 28/02/21:

נועם לוי - בורגרס בר 202021 - 3 - 18040210(0x0)

| סוג תעריף | סוג צריכה | קריאה קודמת | קריאה נוכחית | סה"כ צריכה בקוט"ש | מחיר לקוט"ש בא"ג | סה"כ לתשלום |
|--------------------------|-----------|-------------|--------------|-------------------|------------------|-------------|
| פרטי חשבון עבור תאריכים: | | | | | | |
| 777 | פסגה | 01/02/21 | 28/02/21 | 891.65 | 87.59 | 781.00 ₪ |
| 778 | גבע | 21,960.75 | 22,231.85 | 271.10 | 53.68 | 145.53 ₪ |
| 779 | שפל | 54,413.40 | 56,857.00 | 2,443.60 | 33.94 | 829.36 ₪ |

סה"כ לדייר:

| פסגה | גבע | שפל | סה"כ | שיא ביקוש |
|----------|----------|----------|------------|-----------|
| 891.65 | 271.10 | 2,443.60 | 3,606.35 | 14.27 |
| 781.00 ₪ | 145.53 ₪ | 829.36 ₪ | 1,755.88 ₪ | |

סה"כ צריכה
 סה"כ לתשלום

| | | |
|------------|----------------------------------|--------------|
| 211.60 ₪ | תשלום קבוע | |
| 0.00 ₪ | תשלום עבור גודל חיבור בKVA (0x0) | |
| 1,967.48 ₪ | סה"כ לתשלום | לא כולל מע"מ |

התפלגות חיוב בש"ח לפי תע"ז

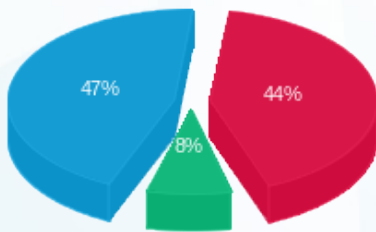

פסגה (781.00 ₪) 47%
 גבע (145.53 ₪) 8%
 שפל (829.36 ₪) 44%

הסטוריית צריכה בקוט"ש

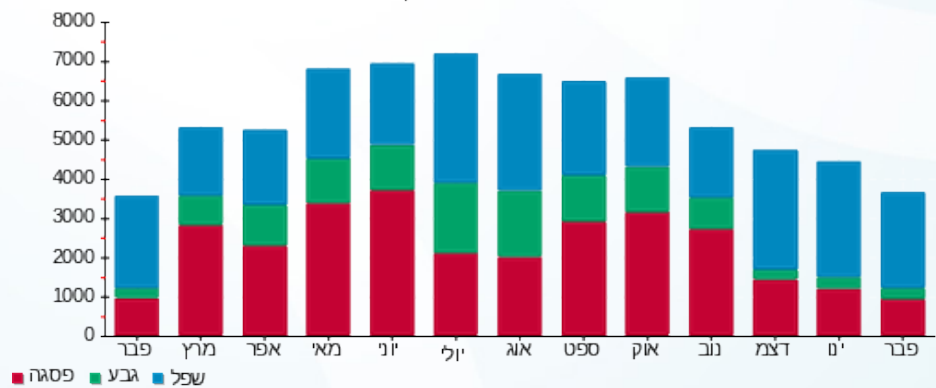



07/03/21 תאריך הפקה:
 28/02/21 תאריך קריאה נוכחי:
 01/02/21 תאריך קריאה קודמת:

שם דייר: ניראל ניסימיאן 2010029
 שם אתר: קניון רמות

לקוח/ה נכבד/ה, אנו מתכבדים להגיש את חישוב צריכת החשמל לתקופה 01/02/21 - 28/02/21:

ניראל ניסימיאן 2010029 - 6 - 81014966 (0x0)

| סוג תעריף | סוג צריכה | קריאה קודמת | קריאה נוכחית | סה"כ צריכה בקוט"ש | מחיר לקוט"ש בא"ג | סה"כ לתשלום |
|--------------------------|-----------|-------------|--------------|-------------------|------------------|-------------|
| פרטי חשבון עבור תאריכים: | | | | | | |
| 777 | פסגה | 01/02/21 | 28/02/21 | 479.70 | 87.59 | 420.17 ₪ |
| 778 | גבע | 38,036.80 | 38,057.80 | 21.00 | 53.68 | 11.27 ₪ |
| 779 | שפל | 81,681.25 | 82,152.60 | 471.35 | 33.94 | 159.98 ₪ |

סה"כ לדייר:

| פסגה | גבע | שפל | סה"כ | שיא ביקוש |
|----------|---------|----------|----------|-----------|
| 479.70 | 21.00 | 471.35 | 972.05 | 0.40 |
| 420.17 ₪ | 11.27 ₪ | 159.98 ₪ | 591.42 ₪ | |

סה"כ צריכה
 סה"כ לתשלום

| | | |
|----------|---|---------------------|
| 211.60 ₪ | תשלום קבוע | |
| 0.00 ₪ | תשלום עבור גודל חיבור בKVA (0x0) | |
| 803.02 ₪ | סה"כ לתשלום | לא כולל מע"מ |

התפלגות חיוב בש"ח לפי תעו"ז

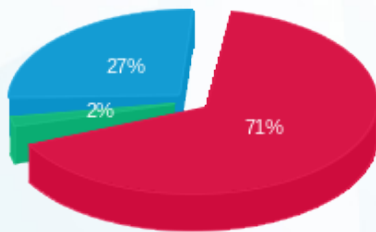

■ פסגה (420.17 ₪)
 ■ גבע (11.27 ₪)
 ■ שפל (159.98 ₪)

הסטוריית צריכה בקוט"ש

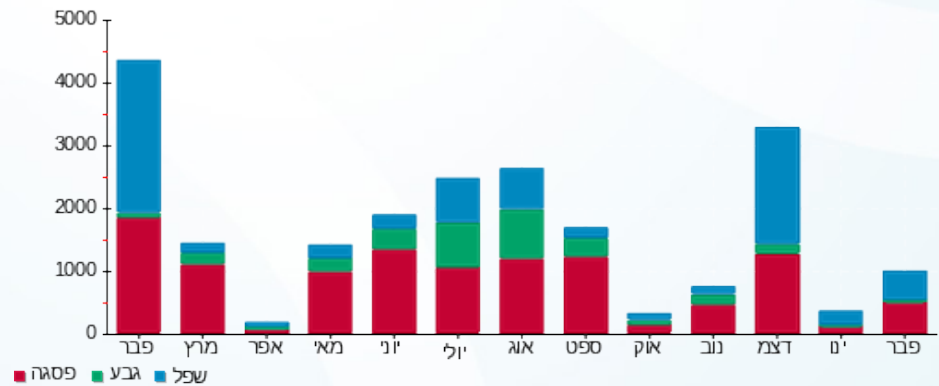



07/03/21 תאריך הפקה:
 28/02/21 תאריך קריאה נוכחית:
 01/02/21 תאריך קריאה קודמת:

שם דייר: נעלי נמרוד 2010027
 שם אתר: קניון רמות

לקוח/ה נכבד/ה, אנו מתכבדים להגיש את חישוב צריכת החשמל לתקופה 01/02/21 - 28/02/21:

נעלי נמרוד 2010027 - 4 - 81014966(0x0)

| סוג תעריף | סוג צריכה | קריאה קודמת | קריאה נוכחית | סה"כ צריכה בקוט"ש | מחיר לקוט"ש בא"ג | סה"כ לתשלום |
|--------------------------|-----------|-------------|--------------|-------------------|------------------|-------------|
| פרטי חשבון עבור תאריכים: | | | | | | |
| 777 | פסגה | 01/02/21 | 28/02/21 | 286.20 | 87.59 | 250.68 ₪ |
| 778 | גבע | 27,025.95 | 27,039.30 | 13.35 | 53.68 | 7.17 ₪ |
| 779 | שפל | 60,455.65 | 60,951.50 | 495.85 | 33.94 | 168.29 ₪ |

סה"כ לדייר:

| פסגה | גבע | שפל | סה"כ | שיא ביקוש |
|----------|--------|----------|----------|-----------|
| 286.20 | 13.35 | 495.85 | 795.40 | 0.35 |
| 250.68 ₪ | 7.17 ₪ | 168.29 ₪ | 426.14 ₪ | |

סה"כ צריכה
 סה"כ לתשלום

| | | |
|----------|----------------------------------|--------------|
| 211.60 ₪ | תשלום קבוע | |
| 0.00 ₪ | תשלום עבור גודל חיבור בKVA (0x0) | |
| 637.74 ₪ | סה"כ לתשלום | לא כולל מע"מ |

התפלגות חיוב בש"ח לפי תעו"ז

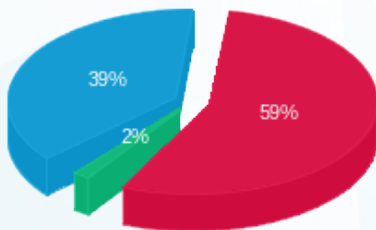

■ פסגה (250.68 ₪)
 ■ גבע (7.17 ₪)
 ■ שפל (168.29 ₪)

הסטוריית צריכה בקוט"ש

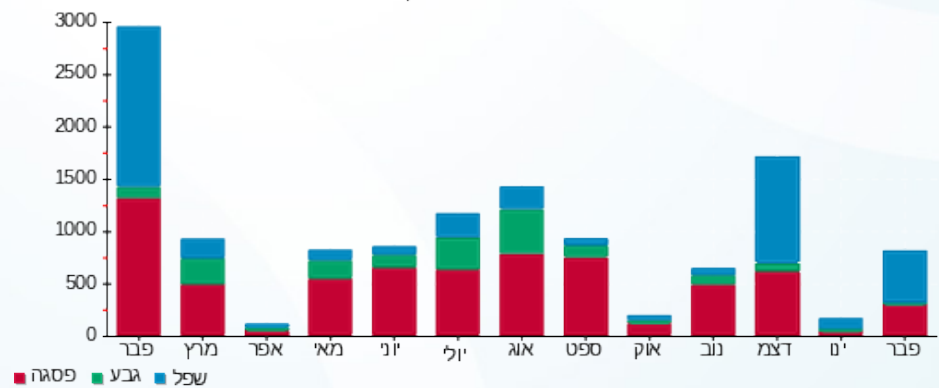

07/03/21 תאריך הפקה:
 28/02/21 תאריך קריאה נוכחית:
 01/02/21 תאריך קריאה קודמת:

שם דייר: סופר פארם 2010020
 שם אתר: קניון רמות

לקוח/ה נכבד/ה, אנו מתכבדים להגיש את חישוב צריכת החשמל לתקופה 01/02/21 - 28/02/21:

סופר פארם 2010020 - 1 - 81018720(0x0)

| סוג תעריף | סוג צריכה | קריאה קודמת | קריאה נוכחית | סה"כ צריכה בקוט"ש | מחיר לקוט"ש בא"ג | סה"כ לתשלום |
|-----------|-----------|--------------|--------------|--------------------------|------------------|-------------|
| | | 01/02/21 | 28/02/21 | פרטי חשבון עבור תאריכים: | | |
| 777 | פסגה | 1,442,653.85 | 1,447,159.38 | 4,505.54 | 87.59 | 3,946.40 ₪ |
| 778 | גבע | 647,733.46 | 648,987.10 | 1,253.64 | 53.68 | 672.96 ₪ |
| 779 | שפל | 1,106,588.74 | 1,117,140.86 | 10,552.12 | 33.94 | 3,581.39 ₪ |

סה"כ לדייר:

| פסגה | גבע | שפל | סה"כ | שיא ביקוש |
|------------|----------|------------|------------|-----------|
| 4,505.54 | 1,253.64 | 10,552.12 | 16,311.30 | 43.74 |
| 3,946.40 ₪ | 672.96 ₪ | 3,581.39 ₪ | 8,200.74 ₪ | |

סה"כ צריכה
 סה"כ לתשלום

| | | |
|------------|---|---------------------|
| 211.60 ₪ | תשלום קבוע | |
| 0.00 ₪ | תשלום עבור גודל חיבור בKVA (0x0) | |
| 8,412.34 ₪ | סה"כ לתשלום | לא כולל מע"מ |

התפלגות חיוב בש"ח לפי תע"ז

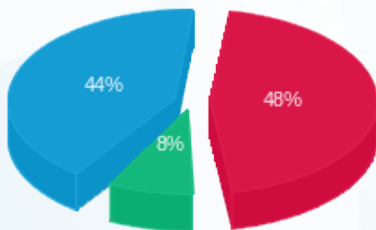

■ פסגה (3,946.40 ₪)
 ■ גבע (672.96 ₪)
 ■ שפל (3,581.39 ₪)

הסטוריית צריכה בקוט"ש

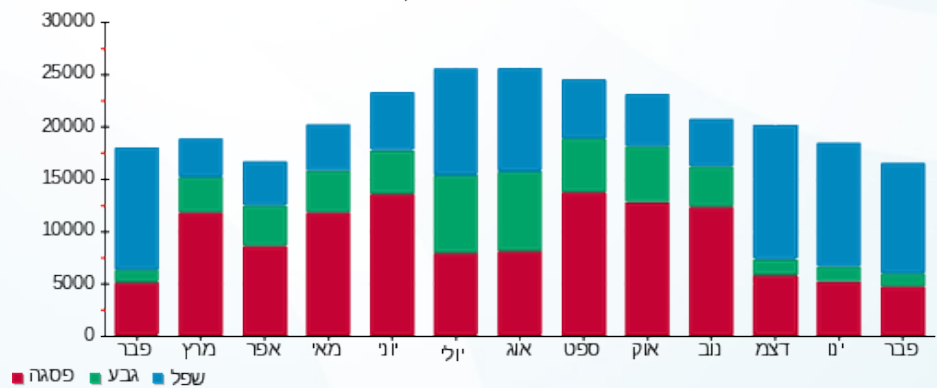



07/03/21 תאריך הפקה:
 28/02/21 תאריך קריאה נוכחית:
 01/02/21 תאריך קריאה קודמת:

שם דייר: סושי 339
 שם אתר: קניון רמות

לקוח/ה נכבד/ה, אנו מתכבדים להגיש את חישוב צריכת החשמל לתקופה 01/02/21 - 28/02/21:

סושי מעגל 339 - 1 (16225071x3)

| סוג תעריף | סוג צריכה | קריאה קודמת | קריאה נוכחית | סה"כ צריכה בקוט"ש | מחיר לקוט"ש בא"ג | סה"כ לתשלום |
|--------------------------|-----------|-------------|--------------|-------------------|------------------|-------------|
| פרטי חשבון עבור תאריכים: | | | | | | |
| 777 | פסגה | 01/02/21 | 28/02/21 | 1,554.00 | 87.59 | 1,361.15 ₪ |
| 778 | גבע | 17,254.20 | 17,467.30 | 213.10 | 53.68 | 114.39 ₪ |
| 779 | שפל | 45,263.60 | 47,958.60 | 2,695.00 | 33.94 | 914.68 ₪ |

סה"כ לדייר:

| פסגה | גבע | שפל | סה"כ | שיא ביקוש |
|------------|----------|----------|------------|-----------|
| 1,554.00 | 213.10 | 2,695.00 | 4,462.10 | 30.38 |
| 1,361.15 ₪ | 114.39 ₪ | 914.68 ₪ | 2,390.22 ₪ | |

סה"כ צריכה
 סה"כ לתשלום

| | | |
|------------|-----------------------------------|--------------|
| 211.60 ₪ | תשלום קבוע | |
| 10.74 ₪ | תשלום עבור גודל חיבור בKVA (3x63) | |
| 2,612.56 ₪ | סה"כ לתשלום | לא כולל מע"מ |

התפלגות חיוב בש"ח לפי תעו"ז

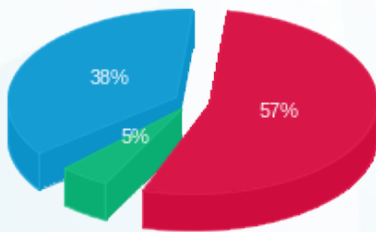

■ פסגה (1,361.15 ₪)
 ■ גבע (114.39 ₪)
 ■ שפל (914.68 ₪)

הסטוריית צריכה בקוט"ש

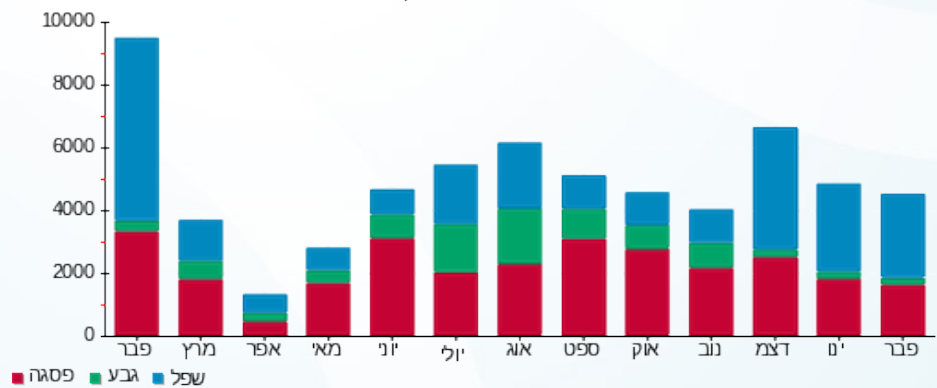



07/03/21 תאריך הפקה:
 28/02/21 תאריך קריאה נוכחית:
 01/02/21 תאריך קריאה קודמת:

שם דייר: סטקיה ציון הגדול
 שם אתר: קניון רמות

לקוח/ה נכבד/ה, אנו מתכבדים להגיש את חישוב צריכת החשמל לתקופה 01/02/21 - 28/02/21:

סטקיה ציון הגדול - 3 - 16225071(0x0)

| סוג תעריף | סוג צריכה | קריאה קודמת | קריאה נוכחית | סה"כ צריכה בקוט"ש | מחיר לקוט"ש בא"ג | סה"כ לתשלום |
|--------------------------|-----------|-------------|--------------|-------------------|------------------|-------------|
| פרטי חשבון עבור תאריכים: | | | | | | |
| 777 | פסגה | 01/02/21 | 28/02/21 | 1,700.80 | 87.59 | 1,489.73 ₪ |
| 778 | גבע | 45,564.80 | 46,061.00 | 496.20 | 53.68 | 266.36 ₪ |
| 779 | שפל | 129,937.80 | 134,656.60 | 4,718.80 | 33.94 | 1,601.56 ₪ |

סה"כ לדייר:

| פסגה | גבע | שפל | סה"כ | שיא ביקוש |
|------------|----------|------------|------------|-----------|
| 1,700.80 | 496.20 | 4,718.80 | 6,915.80 | 29.49 |
| 1,489.73 ₪ | 266.36 ₪ | 1,601.56 ₪ | 3,357.65 ₪ | |

סה"כ צריכה
 סה"כ לתשלום

| | | |
|------------|----------------------------------|--------------|
| 211.60 ₪ | תשלום קבוע | |
| 0.00 ₪ | תשלום עבור גודל חיבור בKVA (0x0) | |
| 3,569.25 ₪ | סה"כ לתשלום | לא כולל מע"מ |

התפלגות חיוב בש"ח לפי תעו"ז

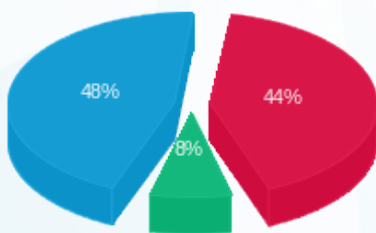

■ פסגה (1,489.73 ₪)
 ■ גבע (266.36 ₪)
 ■ שפל (1,601.56 ₪)

הסטוריית צריכה בקוט"ש

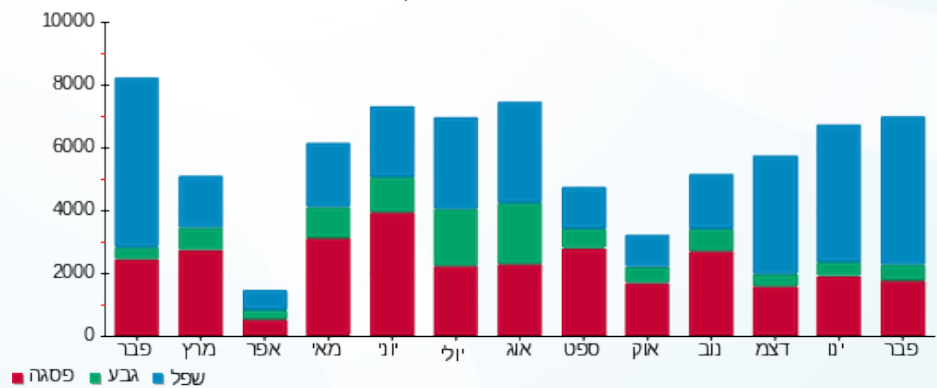



07/03/21 תאריך הפקדה:
 28/02/21 תאריך קריאה נוכחית:
 01/02/21 תאריך קריאה קודמת:

שם דייר: סטקיה ציון הגדול - מחסן
 שם אתר: קניון רמות

לקוח/ה נכבד/ה, אנו מתכבדים להגיש את חישוב צריכת החשמל לתקופה 01/02/21 - 28/02/21:

סטקיה ציון הגדול - מחסן - 2 - 16193911(0x0)

| סוג תעריף | סוג צריכה | קריאה קודמת | קריאה נוכחית | סה"כ צריכה בקוט"ש | מחיר לקוט"ש בא"ג | סה"כ לתשלום |
|--------------------------|-----------|-------------|--------------|-------------------|------------------|-------------|
| פרטי חשבון עבור תאריכים: | | | | | | |
| 777 | פסגה | 01/02/21 | 28/02/21 | 224.80 | 87.59 | 196.90 ₪ |
| 778 | גבע | 9,870.80 | 9,976.00 | 105.20 | 53.68 | 56.47 ₪ |
| 779 | שפל | 31,203.50 | 31,982.60 | 779.10 | 33.94 | 264.43 ₪ |

סה"כ לדייר:

| פסגה | גבע | שפל | סה"כ | שיא ביקוש |
|----------|---------|----------|----------|-----------|
| 224.80 | 105.20 | 779.10 | 1,109.10 | 3.34 |
| 196.90 ₪ | 56.47 ₪ | 264.43 ₪ | 517.80 ₪ | |

סה"כ צריכה
 סה"כ לתשלום

| | | |
|----------|----------------------------------|--------------|
| 211.60 ₪ | תשלום קבוע | |
| 0.00 ₪ | תשלום עבור גודל חיבור בKVA (0x0) | |
| 729.40 ₪ | סה"כ לתשלום | לא כולל מע"מ |

התפלגות חיוב בש"ח לפי תעו"ז

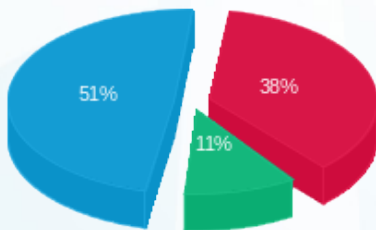

■ פסגה (196.90 ₪)
 ■ גבע (56.47 ₪)
 ■ שפל (264.43 ₪)

הסטוריית צריכה בקוט"ש

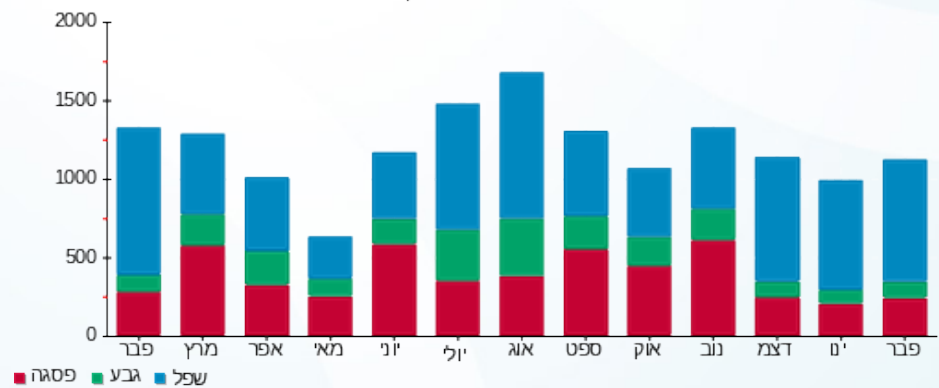



07/03/21 תאריך הפקה:
 28/02/21 תאריך קריאה נוכחית:
 01/02/21 תאריך קריאה קודמת:

שם דייר: סיגי
 שם אתר: קניון רמות

לקוח/ה נכבד/ה, אנו מתכבדים להגיש את חישוב צריכת החשמל לתקופה 01/02/21 - 28/02/21:

סיגי - 1 - 19051944(3x63)

| סה"כ לתשלום | מחיר לקוט"ש בא"ג | סה"כ צריכה בקוט"ש | קריאה נוכחית | קריאה קודמת | סוג צריכה | סוג תעריף |
|-------------|------------------|-------------------|--------------|-------------|--------------------------|-----------|
| | | | 28/02/21 | 01/02/21 | פרטי חשבון עבור תאריכים: | |
| ₪ 87.41 | 87.59 | 99.80 | 3,210.80 | 3,111.00 | פסגה | 777 |
| ₪ 22.01 | 53.68 | 41.00 | 653.00 | 612.00 | גבע | 778 |
| ₪ 197.97 | 33.94 | 583.30 | 2,497.35 | 1,914.05 | שפל | 779 |

סה"כ לדייר:

| שיא ביקוש | סה"כ | שפל | גבע | פסגה |
|-----------|----------|----------|---------|---------|
| 13.29 | 724.10 | 583.30 | 41.00 | 99.80 |
| | ₪ 307.40 | ₪ 197.97 | ₪ 22.01 | ₪ 87.41 |

סה"כ צריכה
 סה"כ לתשלום

| | | |
|----------|--|---------------------|
| ₪ 211.60 | תשלום קבוע | |
| ₪ 10.74 | תשלום עבור גודל חיבור בKVA (3x63) | |
| ₪ 529.73 | סה"כ לתשלום | לא כולל מע"מ |

התפלגות חיוב בש"ח לפי תעו"ז

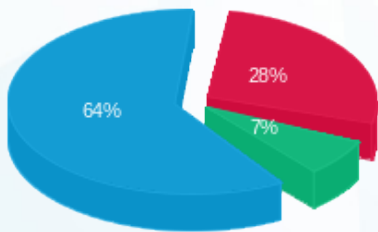

■ פסגה (₪ 87.41)
 ■ גבע (₪ 22.01)
 ■ שפל (₪ 197.97)

הסטוריית צריכה בקוט"ש

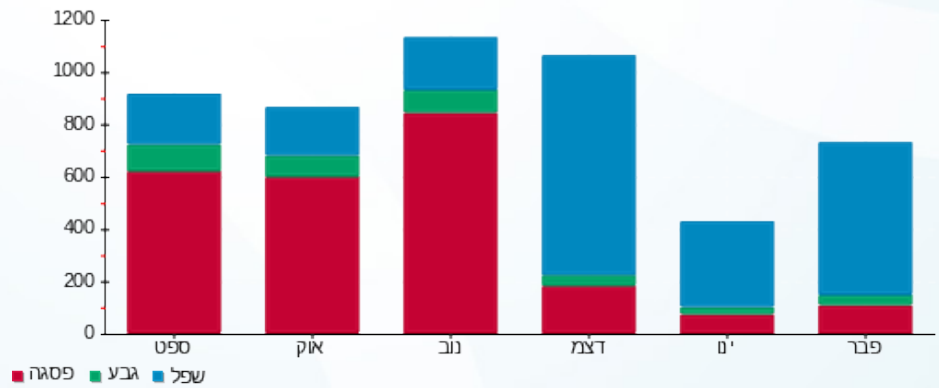



07/03/21 תאריך הפקדה:
 28/02/21 תאריך קריאה נוכחית:
 01/02/21 תאריך קריאה קודמת:

שם דייר: סיטבון
 שם אתר: קניון רמות

לקוח/ה נכבד/ה, אנו מתכבדים להגיש את חישוב צריכת החשמל לתקופה 01/02/21 - 28/02/21:

סיטבון - 3 - 19051944(3x63)

| סה"כ לתשלום | מחיר לקוט"ש בא"ג | סה"כ צריכה בקוט"ש | קריאה נוכחית | קריאה קודמת | סוג צריכה | סוג תעריף |
|-------------|------------------|-------------------|--------------|-------------|-----------|--------------------------|
| | | | 28/02/21 | 01/02/21 | | פרטי חשבון עבור תאריכים: |
| 171.37 ₪ | 87.59 | 195.65 | 739.85 | 544.20 | פסגה | 777 |
| 3.03 ₪ | 53.68 | 5.65 | 45.80 | 40.15 | גבע | 778 |
| 80.00 ₪ | 33.94 | 235.70 | 609.50 | 373.80 | שפל | 779 |

סה"כ לדייר:

| שיא ביקוש | סה"כ | שפל | גבע | פסגה |
|-----------|----------|---------|--------|----------|
| 4.88 | 437.00 | 235.70 | 5.65 | 195.65 |
| | 254.40 ₪ | 80.00 ₪ | 3.03 ₪ | 171.37 ₪ |

סה"כ צריכה
 סה"כ לתשלום

| | | |
|----------|--|---------------------|
| 211.60 ₪ | תשלום קבוע | |
| 10.74 ₪ | תשלום עבור גודל חיבור בKVA (3x63) | |
| 476.74 ₪ | סה"כ לתשלום | לא כולל מע"מ |

התפלגות חיוב בש"ח לפי תעו"ז

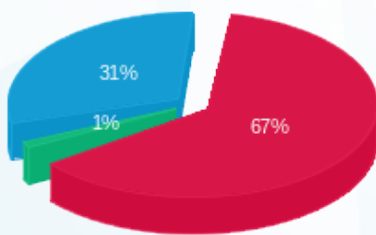

■ פסגה (171.37 ₪)
 ■ גבע (3.03 ₪)
 ■ שפל (80.00 ₪)

הסטוריית צריכה בקוט"ש

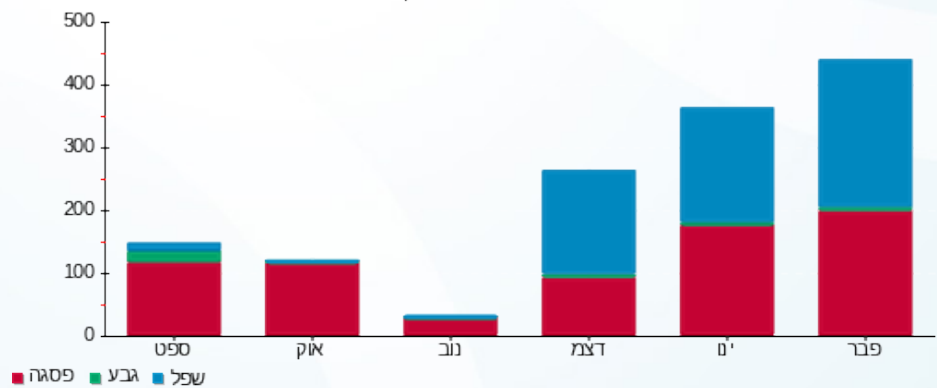



07/03/21 תאריך הפקדה:
 28/02/21 תאריך קריאה נוכחית:
 01/02/21 תאריך קריאה קודמת:

שם דייר: סיטי שופ
 שם אתר: קניון רמות

לקוח/ה נכבד/ה, אנו מתכבדים להגיש את חישוב צריכת החשמל לתקופה 01/02/21 - 28/02/21:

סיטי שופ - 7 - 81019479 (0x0)

| סה"כ לתשלום | מחיר לקוט"ש בא"ג | סה"כ צריכה בקוט"ש | קריאה נוכחית | קריאה קודמת | סוג צריכה | סוג תעריף |
|-------------|------------------|-------------------|--------------|-------------|-----------|--------------------------|
| | | | 28/02/21 | 01/02/21 | | פרטי חשבון עבור תאריכים: |
| 1,106.44 ₪ | 87.59 | 1,263.20 | 175,809.20 | 174,546.00 | פסגה | 777 |
| 52.71 ₪ | 53.68 | 98.20 | 68,934.40 | 68,836.20 | גבע | 778 |
| 704.26 ₪ | 33.94 | 2,075.00 | 106,856.80 | 104,781.80 | שפל | 779 |

סה"כ לדייר:

| שיא ביקוש | סה"כ | שפל | גבע | פסגה |
|-----------|------------|----------|---------|------------|
| 12.60 | 3,436.40 | 2,075.00 | 98.20 | 1,263.20 |
| | 1,863.41 ₪ | 704.26 ₪ | 52.71 ₪ | 1,106.44 ₪ |

סה"כ צריכה
 סה"כ לתשלום

| | | |
|------------|---|---------------------|
| 211.60 ₪ | תשלום קבוע | |
| 0.00 ₪ | תשלום עבור גודל חיבור בKVA (0x0) | |
| 2,075.01 ₪ | סה"כ לתשלום | לא כולל מע"מ |

התפלגות חיוב בש"ח לפי תע"ז

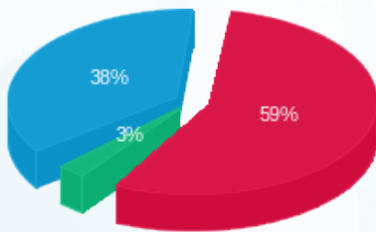

■ פסגה (1,106.44 ₪)
 ■ גבע (52.71 ₪)
 ■ שפל (704.26 ₪)

הסטוריית צריכה בקוט"ש

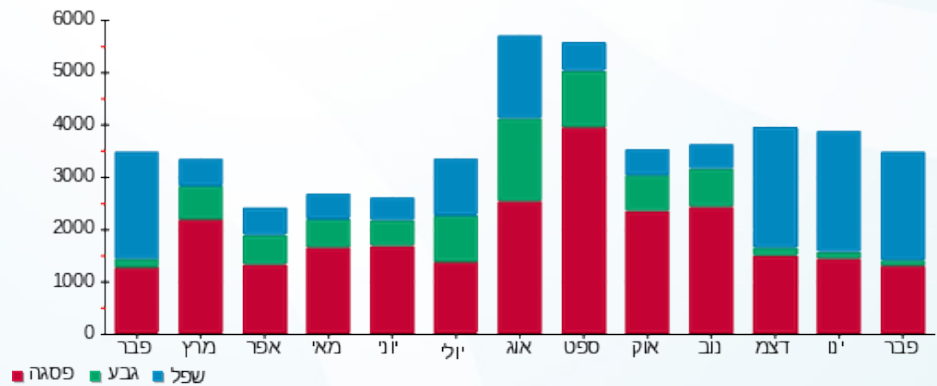



07/03/21 תאריך הפקה:
 28/02/21 תאריך קריאה נוכחית:
 01/02/21 תאריך קריאה קודמת:

שם דייר: סמרטפון 2010006
 שם אתר: קניון רמות

לקוח/ה נכבד/ה, אנו מתכבדים להגיש את חישוב צריכת החשמל לתקופה 01/02/21 - 28/02/21:

סמרטפון 2010006 - 4 - 81017925 (0x0)

| סוג תעריף | סוג צריכה | קריאה קודמת | קריאה נוכחית | סה"כ צריכה בקוט"ש | מחיר לקוט"ש בא"ג | סה"כ לתשלום |
|--------------------------|-----------|-------------|--------------|-------------------|------------------|-------------|
| פרטי חשבון עבור תאריכים: | | | | | | |
| 777 | פסגה | 01/02/21 | 28/02/21 | 368.15 | 87.59 | 322.46 ₪ |
| 778 | גבע | 22,194.55 | 22,206.95 | 12.40 | 53.68 | 6.66 ₪ |
| 779 | שפל | 43,938.95 | 44,363.00 | 424.05 | 33.94 | 143.92 ₪ |

סה"כ לדייר:

| פסגה | גבע | שפל | סה"כ | שיא ביקוש |
|----------|--------|----------|----------|-----------|
| 368.15 | 12.40 | 424.05 | 804.60 | 1.00 |
| ₪ 322.46 | ₪ 6.66 | ₪ 143.92 | ₪ 473.04 | |

סה"כ צריכה
 סה"כ לתשלום

| | | |
|----------|----------------------------------|--------------|
| 211.60 ₪ | תשלום קבוע | |
| 0.00 ₪ | תשלום עבור גודל חיבור בKVA (0x0) | |
| 684.64 ₪ | סה"כ לתשלום | לא כולל מע"מ |

התפלגות חיוב בש"ח לפי תעו"ז

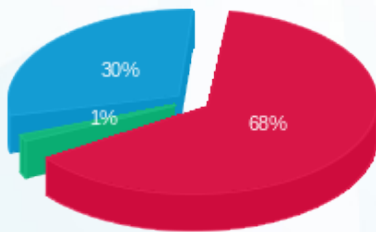

■ פסגה (₪ 322.46)
 ■ גבע (₪ 6.66)
 ■ שפל (₪ 143.92)

הסטוריית צריכה בקוט"ש

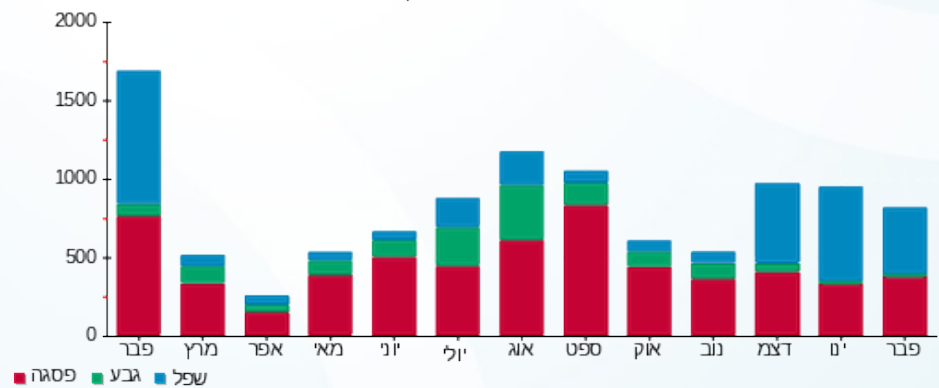



07/03/21

תאריך הפקדה:

שם דייר: סקארה 2010013

28/02/21

תאריך קריאה נוכחית:

שם אתר: קניון רמות

01/02/21

תאריך קריאה קודמת:

לקוח/ה נכבד/ה, אנו מתכבדים להגיש את חישוב צריכת החשמל לתקופה 01/02/21 - 28/02/21:

סקארה 2010013 - 5 - 81018720(0x0)

| סוג תעריף | סוג צריכה | קריאה קודמת | קריאה נוכחית | סה"כ צריכה בקוט"ש | מחיר לקוט"ש בא"ג | סה"כ לתשלום |
|--------------------------|-----------|-------------|--------------|-------------------|------------------|-------------|
| פרטי חשבון עבור תאריכים: | | | | | | |
| | | 01/02/21 | 28/02/21 | | | |
| 777 | פסגה | 255,594.87 | 255,861.23 | 266.36 | 87.59 | 233.31 ₪ |
| 778 | גבע | 87,133.17 | 87,175.72 | 42.55 | 53.68 | 22.84 ₪ |
| 779 | שפל | 137,836.06 | 138,714.42 | 878.36 | 33.94 | 298.11 ₪ |

סה"כ לדייר:

| פסגה | גבע | שפל | סה"כ | שיא ביקוש |
|----------|---------|----------|----------|-----------|
| 266.36 | 42.55 | 878.36 | 1,187.27 | 4.55 |
| 233.31 ₪ | 22.84 ₪ | 298.11 ₪ | 554.26 ₪ | |

סה"כ צריכה

סה"כ לתשלום

| | | |
|----------|----------------------------------|--------------|
| 211.60 ₪ | תשלום קבוע | |
| 0.00 ₪ | תשלום עבור גודל חיבור בKVA (0x0) | |
| 765.86 ₪ | סה"כ לתשלום | לא כולל מע"מ |

התפלגות חיוב בש"ח לפי תעו"ז

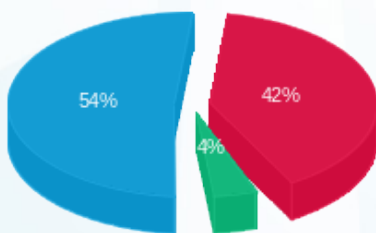

- פסגה (233.31 ₪) - 54%
- גבע (22.84 ₪) - 4%
- שפל (298.11 ₪) - 42%

הסטוריית צריכה בקוט"ש

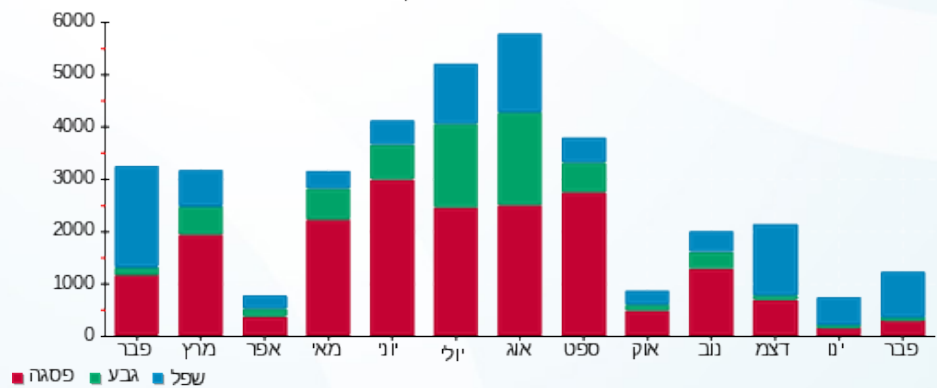



07/03/21 תאריך הפקה:
 28/02/21 תאריך קריאה נוכחית:
 01/02/21 תאריך קריאה קודמת:

שם דייר: עמותת מסוגלים
 שם אתר: קניון רמות

לקוח/ה נכבד/ה, אנו מתכבדים להגיש את חישוב צריכת החשמל לתקופה 01/02/21 - 28/02/21:

עמותת מסוגלים - 8 - 81019479(0x0)

| סה"כ לתשלום | מחיר לקוט"ש בא"ג | סה"כ צריכה בקוט"ש | קריאה נוכחית | קריאה קודמת | סוג צריכה | סוג תעריף |
|-------------|------------------|-------------------|--------------|-------------|-----------|--------------------------|
| | | | 28/02/21 | 01/02/21 | | פרטי חשבון עבור תאריכים: |
| 29.08 ₪ | 87.59 | 33.20 | 254,463.00 | 254,429.80 | פסגה | 777 |
| 8.80 ₪ | 53.68 | 16.40 | 93,677.20 | 93,660.80 | גבע | 778 |
| 42.29 ₪ | 33.94 | 124.60 | 200,156.60 | 200,032.00 | שפל | 779 |

סה"כ לדייר:

| שיא ביקוש | סה"כ | שפל | גבע | פסגה |
|-----------|---------|---------|--------|---------|
| 0.40 | 174.20 | 124.60 | 16.40 | 33.20 |
| | 80.17 ₪ | 42.29 ₪ | 8.80 ₪ | 29.08 ₪ |

סה"כ צריכה
 סה"כ לתשלום

| | | |
|----------|---|---------------------|
| 211.60 ₪ | תשלום קבוע | |
| 0.00 ₪ | תשלום עבור גודל חיבור בKVA (0x0) | |
| 291.77 ₪ | סה"כ לתשלום | לא כולל מע"מ |

התפלגות חיוב בש"ח לפי תעו"ז

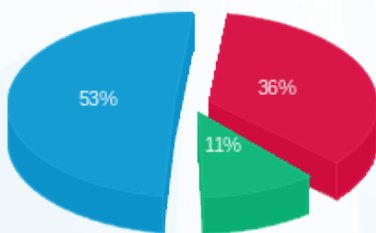

■ פסגה (29.08 ₪)
 ■ גבע (8.80 ₪)
 ■ שפל (42.29 ₪)

הסטוריית צריכה בקוט"ש

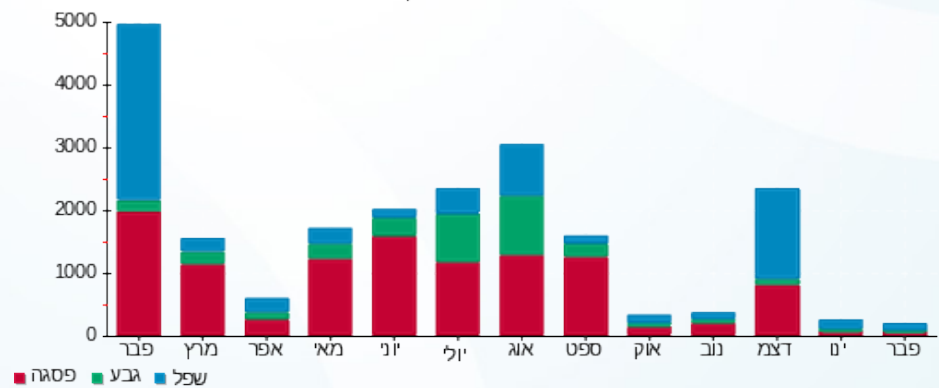

07/03/21 תאריך הפקה:
 28/02/21 תאריך קריאה נוכחית:
 01/02/21 תאריך קריאה קודמת:

שם דייר: ענבי גפן
 שם אתר: קניון רמות

לקוח/ה נכבד/ה, אנו מתכבדים להגיש את חישוב צריכת החשמל לתקופה 01/02/21 - 28/02/21:

ענבי גפן - 1 - 81019479(0x0)

| סה"כ לתשלום | מחיר לקוט"ש בא"ג | סה"כ צריכה בקוט"ש | קריאה נוכחית | קריאה קודמת | סוג צריכה | סוג תעריף |
|-------------|------------------|-------------------|--------------|-------------|-----------|--------------------------|
| | | | 28/02/21 | 01/02/21 | | פרטי חשבון עבור תאריכים: |
| 190.86 ₪ | 87.59 | 217.90 | 58,576.25 | 58,358.35 | פסגה | 777 |
| 20.34 ₪ | 53.68 | 37.90 | 18,526.15 | 18,488.25 | גבע | 778 |
| 136.25 ₪ | 33.94 | 401.45 | 33,073.45 | 32,672.00 | שפל | 779 |

סה"כ לדייר:

| שיא ביקוש | סה"כ | שפל | גבע | פסגה |
|-----------|----------|----------|---------|----------|
| 1.70 | 657.25 | 401.45 | 37.90 | 217.90 |
| | 347.46 ₪ | 136.25 ₪ | 20.34 ₪ | 190.86 ₪ |

סה"כ צריכה
 סה"כ לתשלום

| | | |
|----------|---|---------------------|
| 211.60 ₪ | תשלום קבוע | |
| 0.00 ₪ | תשלום עבור גודל חיבור בKVA (0x0) | |
| 559.06 ₪ | סה"כ לתשלום | לא כולל מע"מ |

התפלגות חיוב בש"ח לפי תעו"ז

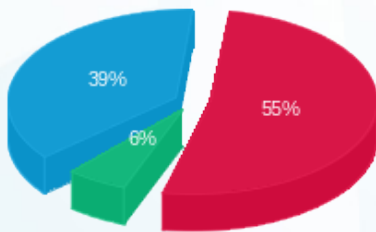

■ פסגה (190.86 ₪)
 ■ גבע (20.34 ₪)
 ■ שפל (136.25 ₪)

הסטוריית צריכה בקוט"ש

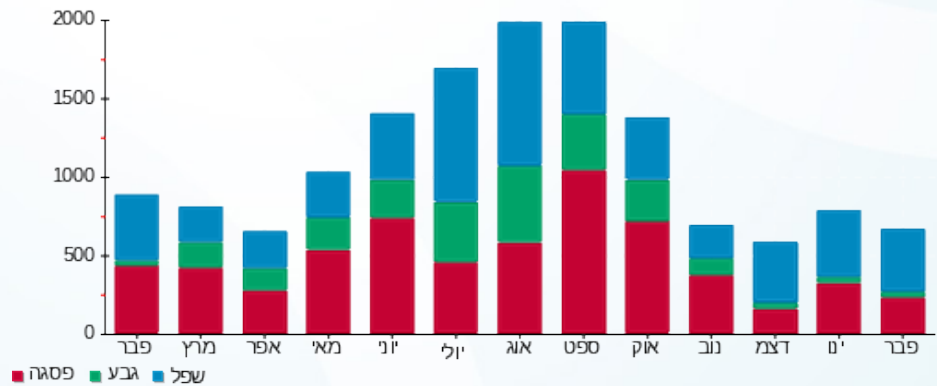



07/03/21

תאריך הפקה:

שם דייר: פוקס הום 2010002

28/02/21

תאריך קריאה נוכחית:

שם אתר: קניון רמות

01/02/21

תאריך קריאה קודמת:

לקוח/ה נכבד/ה, אנו מתכבדים להגיש את חישוב צריכת החשמל לתקופה 01/02/21 - 28/02/21:

פוקס הום 2010002 - 6 - 81019479(0x0)

| סוג תעריף | סוג צריכה | קריאה קודמת | קריאה נוכחית | סה"כ צריכה בקוט"ש | מחיר לקוט"ש בא"ג | סה"כ לתשלום |
|--------------------------|-----------|-------------|--------------|-------------------|------------------|-------------|
| פרטי חשבון עבור תאריכים: | | | | | | |
| 777 | פסגה | 01/02/21 | 28/02/21 | 2,543.50 | 87.59 | 2,227.85 ₪ |
| 778 | גבע | 259,487.10 | 260,154.50 | 667.40 | 53.68 | 358.26 ₪ |
| 779 | שפל | 402,844.90 | 408,948.50 | 6,103.60 | 33.94 | 2,071.56 ₪ |

סה"כ לדייר:

| פסגה | גבע | שפל | סה"כ | שיא ביקוש |
|------------|----------|------------|------------|-----------|
| 2,543.50 | 667.40 | 6,103.60 | 9,314.50 | 69.40 |
| 2,227.85 ₪ | 358.26 ₪ | 2,071.56 ₪ | 4,657.67 ₪ | |

סה"כ צריכה

סה"כ לתשלום

| | | |
|------------|----------------------------------|--------------|
| 211.60 ₪ | תשלום קבוע | |
| 0.00 ₪ | תשלום עבור גודל חיבור בKVA (0x0) | |
| 4,869.27 ₪ | סה"כ לתשלום | לא כולל מע"מ |

התפלגות חיוב בש"ח לפי תע"ז

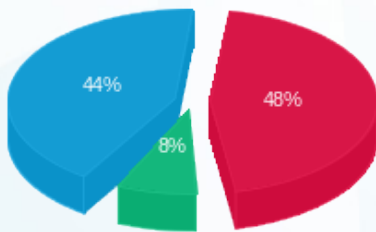

- פסגה (2,227.85 ₪) 44%
- גבע (358.26 ₪) 8%
- שפל (2,071.56 ₪) 48%

הסטוריית צריכה בקוט"ש

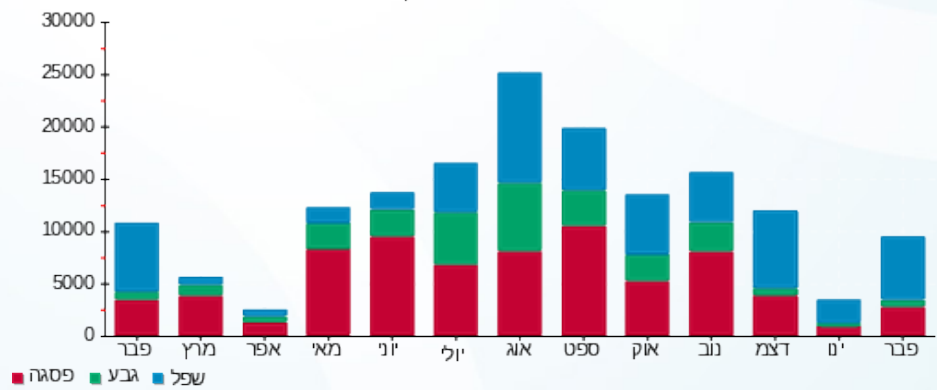



07/03/21 תאריך הפקה:
 28/02/21 תאריך קריאה נוכחית:
 01/02/21 תאריך קריאה קודמת:

שם דייר: פוקס ויזל בע"מ 2010030
 שם אתר: קניון רמות

לקוח/ה נכבד/ה, אנו מתכבדים להגיש את חישוב צריכת החשמל לתקופה 01/02/21 - 28/02/21:

פוקס ויזל בע"מ 2010030 - 4 - 81018720(0x0)

| סוג תעריף | סוג צריכה | קריאה קודמת | קריאה נוכחית | סה"כ צריכה בקוט"ש | מחיר לקוט"ש בא"ג | סה"כ לתשלום |
|-----------|-----------|-------------|--------------|-------------------|------------------|-------------|
| | | 01/02/21 | 28/02/21 | | | |
| 777 | פסגה | 533,409.40 | 534,488.39 | 1,078.99 | 87.59 | 945.09 ₪ |
| 778 | גבע | 222,105.86 | 222,346.48 | 240.61 | 53.68 | 129.16 ₪ |
| 779 | שפל | 337,414.06 | 340,223.12 | 2,809.06 | 33.94 | 953.40 ₪ |

סה"כ לדייר:

| פסגה | גבע | שפל | סה"כ | שיא ביקוש |
|----------|----------|----------|------------|-----------|
| 1,078.99 | 240.61 | 2,809.06 | 4,128.66 | 50.72 |
| 945.09 ₪ | 129.16 ₪ | 953.40 ₪ | 2,027.64 ₪ | |

סה"כ צריכה
 סה"כ לתשלום

| | | |
|------------|----------------------------------|--------------|
| 211.60 ₪ | תשלום קבוע | |
| 0.00 ₪ | תשלום עבור גודל חיבור בKVA (0x0) | |
| 2,239.24 ₪ | סה"כ לתשלום | לא כולל מע"מ |

התפלגות חיוב בש"ח לפי תע"ז

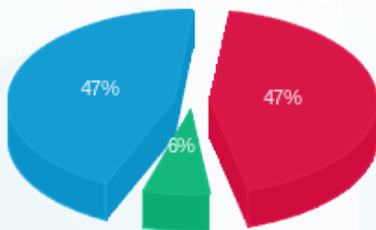

■ פסגה (945.09 ₪)
 ■ גבע (129.16 ₪)
 ■ שפל (953.40 ₪)

הסטוריית צריכה בקוט"ש

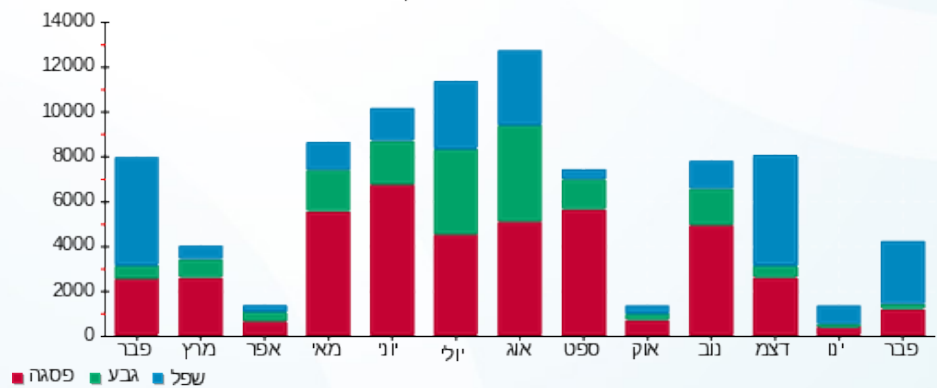

■ פסגה ■ גבע ■ שפל





07/03/21 תאריך הפקה:
 28/02/21 תאריך קריאה נוכחית:
 01/02/21 תאריך קריאה קודמת:

שם דייר: פינתי 2020024
 שם אתר: קניון רמות

לקוח/ה נכבד/ה, אנו מתכבדים להגיש את חישוב צריכת החשמל לתקופה 01/02/21 - 28/02/21:

פינתי 2020024 - 2 - 18040210

| סוג תעריף | סוג צריכה | קריאה קודמת | קריאה נוכחית | סה"כ צריכה בקוט"ש | מחיר לקוט"ש בא"ג | סה"כ לתשלום |
|--------------------------|-----------|-------------|--------------|-------------------|------------------|-------------|
| פרטי חשבון עבור תאריכים: | | | | | | |
| 777 | פסגה | 01/02/21 | 28/02/21 | 328.70 | 87.59 | 287.91 ₪ |
| 778 | גבע | 11,273.60 | 11,347.90 | 74.30 | 53.68 | 39.88 ₪ |
| 779 | שפל | 16,707.50 | 17,570.20 | 862.70 | 33.94 | 292.80 ₪ |

סה"כ לדייר:

| פסגה | גבע | שפל | סה"כ | שיא ביקוש |
|----------|---------|----------|----------|-----------|
| 328.70 | 74.30 | 862.70 | 1,265.70 | 10.84 |
| 287.91 ₪ | 39.88 ₪ | 292.80 ₪ | 620.59 ₪ | |

סה"כ צריכה
 סה"כ לתשלום

| | | |
|----------|-------------|--------------|
| 211.60 ₪ | תשלום קבוע | |
| 832.19 ₪ | סה"כ לתשלום | לא כולל מע"מ |

התפלגות חיוב בש"ח לפי תעו"ז

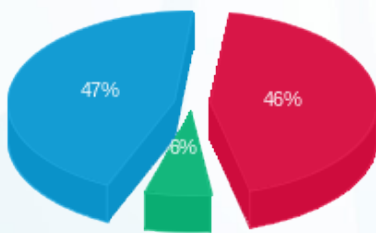

פסגה (287.91 ₪) 47%
 גבע (39.88 ₪) 6%
 שפל (292.80 ₪) 46%

הסטוריית צריכה בקוט"ש

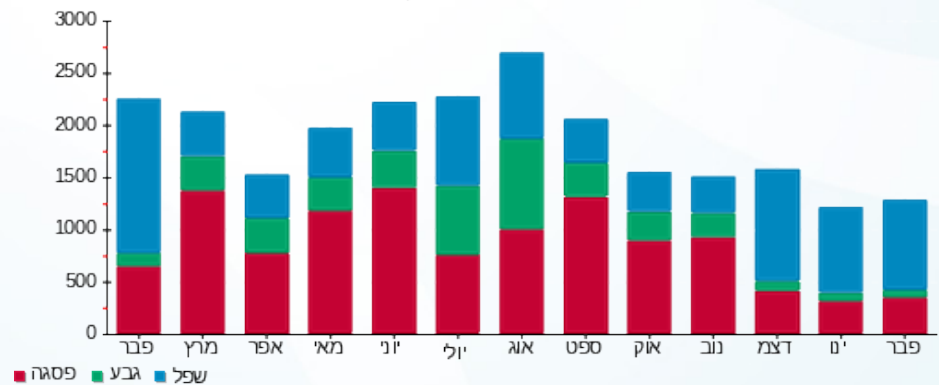

07/03/21 תאריך הפקה:
 28/02/21 תאריך קריאה נוכחית:
 01/02/21 תאריך קריאה קודמת:

שם דייר: צילדרן פלייס - פוקס 2010018
 שם אתר: קניון רמות

לקוח/ה נכבד/ה, אנו מתכבדים להגיש את חישוב צריכת החשמל לתקופה 01/02/21 - 28/02/21:

צילדרן פלייס - פוקס 2010018 - 2 - 81018751(0x0)

| סוג תעריף | סוג צריכה | קריאה קודמת | קריאה נוכחית | סה"כ צריכה בקוט"ש | מחיר לקוט"ש בא"ג | סה"כ לתשלום |
|-----------|-----------|-------------|--------------|-------------------|------------------|-------------|
| | | 01/02/21 | 28/02/21 | | | |
| 777 | פסגה | 369,003.80 | 369,992.80 | 989.00 | 87.59 | 866.27 ₪ |
| 778 | גבע | 134,193.00 | 134,282.80 | 89.80 | 53.68 | 48.20 ₪ |
| 779 | שפל | 186,238.20 | 188,575.00 | 2,336.80 | 33.94 | 793.11 ₪ |

סה"כ לדייר:

| פסגה | גבע | שפל | סה"כ | שיא ביקוש |
|----------|---------|----------|------------|-----------|
| 989.00 | 89.80 | 2,336.80 | 3,415.60 | 13.80 |
| 866.27 ₪ | 48.20 ₪ | 793.11 ₪ | 1,707.58 ₪ | |

סה"כ צריכה
 סה"כ לתשלום

| | | |
|------------|----------------------------------|--------------|
| 211.60 ₪ | תשלום קבוע | |
| 0.00 ₪ | תשלום עבור גודל חיבור בKVA (0x0) | |
| 1,919.18 ₪ | סה"כ לתשלום | לא כולל מע"מ |

התפלגות חיוב בש"ח לפי תע"ז

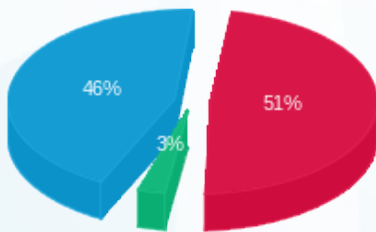

פסגה (866.27 ₪) 46%
 גבע (48.20 ₪) 3%
 שפל (793.11 ₪) 51%

הסטוריית צריכה בקוט"ש

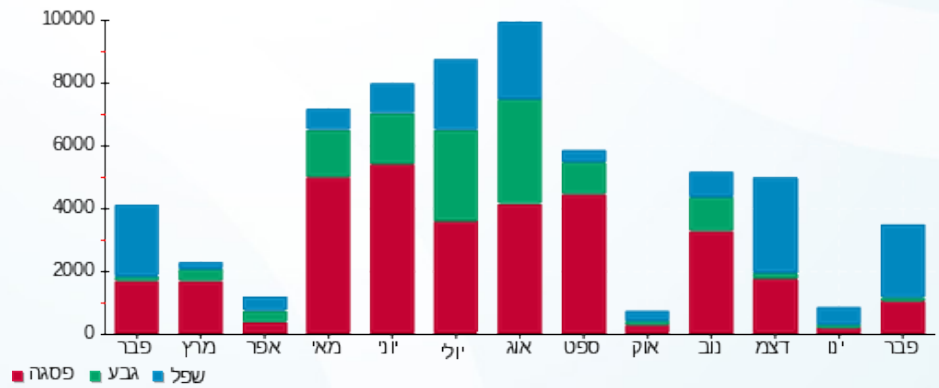



07/03/21 תאריך הפקה:
 28/02/21 תאריך קריאה נוכחית:
 01/02/21 תאריך קריאה קודמת:

שם דייר: צילה ארקדר
 שם אתר: קניון רמות

לקוח/ה נכבד/ה, אנו מתכבדים להגיש את חישוב צריכת החשמל לתקופה 01/02/21 - 28/02/21:

צילה ארקדר - 4 - 81018751(0x0)

| סוג תעריף | סוג צריכה | קריאה קודמת | קריאה נוכחית | סה"כ צריכה בקוט"ש | מחיר לקוט"ש בא"ג | סה"כ לתשלום |
|--------------------------|-----------|-------------|--------------|-------------------|------------------|-------------|
| פרטי חשבון עבור תאריכים: | | | | | | |
| 777 | פסגה | 01/02/21 | 28/02/21 | 11.70 | 87.59 | 10.25 ₪ |
| 778 | גבע | 1,605.70 | 1,608.60 | 2.90 | 53.68 | 1.56 ₪ |
| 779 | שפל | 3,793.50 | 3,834.10 | 40.60 | 33.94 | 13.78 ₪ |

סה"כ לדייר:

| פסגה | גבע | שפל | סה"כ | שיא ביקוש |
|---------|--------|---------|---------|-----------|
| 11.70 | 2.90 | 40.60 | 55.20 | 0.50 |
| 10.25 ₪ | 1.56 ₪ | 13.78 ₪ | 25.58 ₪ | |

סה"כ צריכה
 סה"כ לתשלום

| | | |
|----------|----------------------------------|--------------|
| 211.60 ₪ | תשלום קבוע | |
| 0.00 ₪ | תשלום עבור גודל חיבור בKVA (0x0) | |
| 237.18 ₪ | סה"כ לתשלום | לא כולל מע"מ |

התפלגות חיוב בש"ח לפי תע"ז

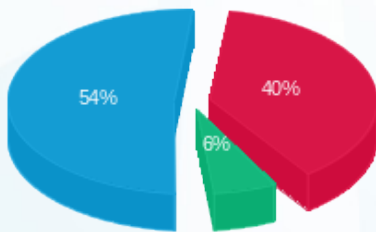

■ פסגה (10.25 ₪)
 ■ גבע (1.56 ₪)
 ■ שפל (13.78 ₪)

הסטוריית צריכה בקוט"ש

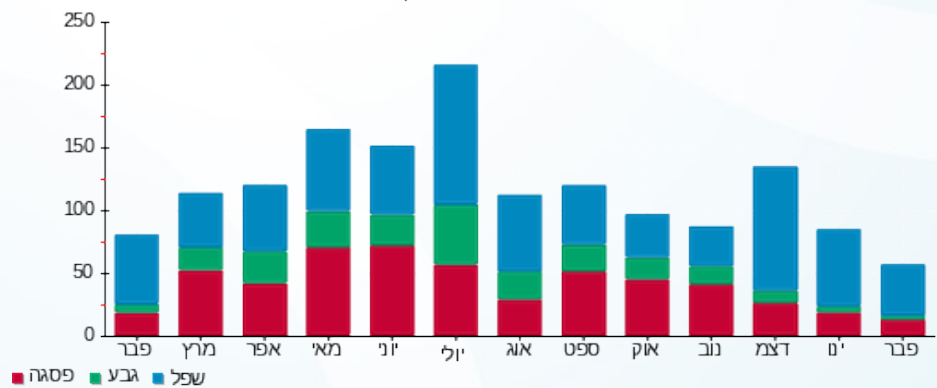



07/03/21 תאריך הפקה:
 28/02/21 תאריך קריאה נוכחית:
 01/02/21 תאריך קריאה קודמת:

שם דייר: קומה 3 - חנות אדמה 304
 שם אתר: קניון רמות

לקוח/ה נכבד/ה, אנו מתכבדים להגיש את חישוב צריכת החשמל לתקופה 01/02/21 - 28/02/21:

קומה 3 - חנות אדמה 304 - 5 - 18029705 (3x63)

| סה"כ לתשלום | מחיר לקוט"ש בא"ג | סה"כ צריכה בקוט"ש | קריאה נוכחית | קריאה קודמת | סוג צריכה | סוג תעריף |
|-------------|------------------|-------------------|--------------|-------------|-----------|--------------------------|
| | | | 28/02/21 | 01/02/21 | | פרטי חשבון עבור תאריכים: |
| ₪ 428.75 | 87.59 | 489.50 | 20,439.80 | 19,950.30 | פסגה | 777 |
| ₪ 53.25 | 53.68 | 99.20 | 8,246.10 | 8,146.90 | גבע | 778 |
| ₪ 380.98 | 33.94 | 1,122.50 | 11,706.50 | 10,584.00 | שפל | 779 |

סה"כ לדייר:

| שיא ביקוש | סה"כ | שפל | גבע | פסגה |
|-----------|----------|----------|---------|----------|
| 17.46 | 1,711.20 | 1,122.50 | 99.20 | 489.50 |
| | ₪ 862.98 | ₪ 380.98 | ₪ 53.25 | ₪ 428.75 |

סה"כ צריכה
 סה"כ לתשלום

| | | |
|------------|--|---------------------|
| ₪ 211.60 | תשלום קבוע | |
| ₪ 10.74 | תשלום עבור גודל חיבור בKVA (3x63) | |
| ₪ 1,085.32 | סה"כ לתשלום | לא כולל מע"מ |

התפלגות חיוב בש"ח לפי תעו"ז

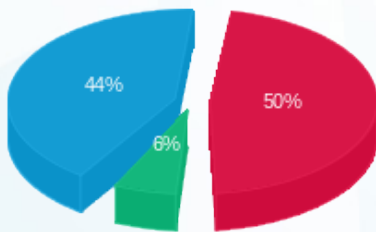

■ פסגה (₪ 428.75)
 ■ גבע (₪ 53.25)
 ■ שפל (₪ 380.98)

הסטוריית צריכה בקוט"ש

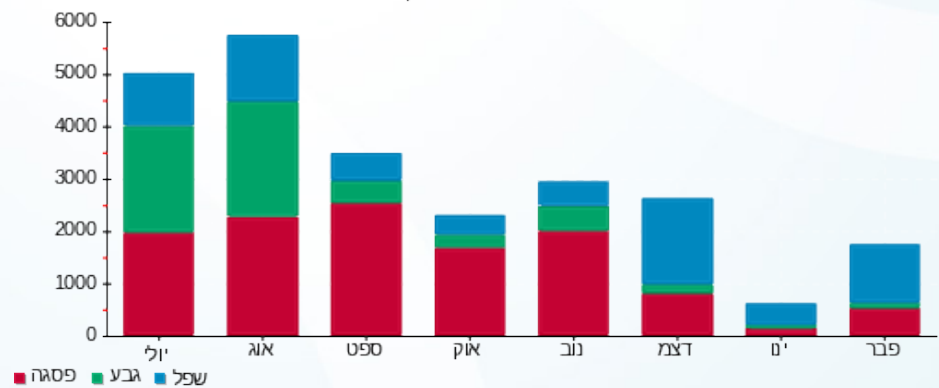

07/03/21 תאריך הפקה:
 28/02/21 תאריך קריאה נוכחי:
 01/02/21 תאריך קריאה קודמת:

שם דייר: קומה 3 - או די סי - קונסולטינג 341
 שם אתר: קניון רמות

לקוח/ה נכבד/ה, אנו מתכבדים להגיש את חישוב צריכת החשמל לתקופה 01/02/21 - 28/02/21:

קומה 3 - או די סי - קונסולטינג 341 - 4 - 19051944 (3x63)

| סוג תעריף | סוג צריכה | קריאה קודמת | קריאה נוכחית | סה"כ צריכה בקוט"ש | מחיר לקוט"ש בא"ג | סה"כ לתשלום |
|--------------------------|-----------|-------------|--------------|-------------------|------------------|-------------|
| פרטי חשבון עבור תאריכים: | | | | | | |
| 777 | פסגה | 01/02/21 | 28/02/21 | 36.55 | 87.59 | 32.01 ₪ |
| 778 | גבע | 314.95 | 314.95 | 0.00 | 53.68 | 0.00 ₪ |
| 779 | שפל | 108.05 | 109.20 | 1.15 | 33.94 | 0.39 ₪ |

סה"כ לדייר:

| פסגה | גבע | שפל | סה"כ | שיא ביקוש |
|---------|--------|--------|---------|-----------|
| 36.55 | 0.00 | 1.15 | 37.70 | 3.89 |
| 32.01 ₪ | 0.00 ₪ | 0.39 ₪ | 32.40 ₪ | |

סה"כ צריכה
 סה"כ לתשלום

| | |
|----------|------------------------------------|
| 211.60 ₪ | תשלום קבוע |
| 10.74 ₪ | תשלום עבור גודל חיבור ב KVA (3x63) |
| 254.74 ₪ | סה"כ לתשלום |

לא כולל מע"מ

התפלגות חיוב בש"ח לפי תע"ז

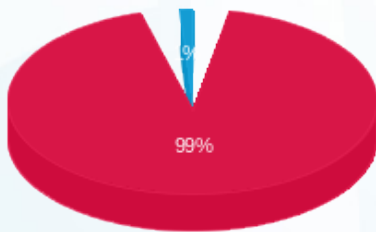

פסגה (32.01 ₪)
 גבע (0.00 ₪)
 שפל (0.39 ₪)

הסטוריית צריכה בקוט"ש

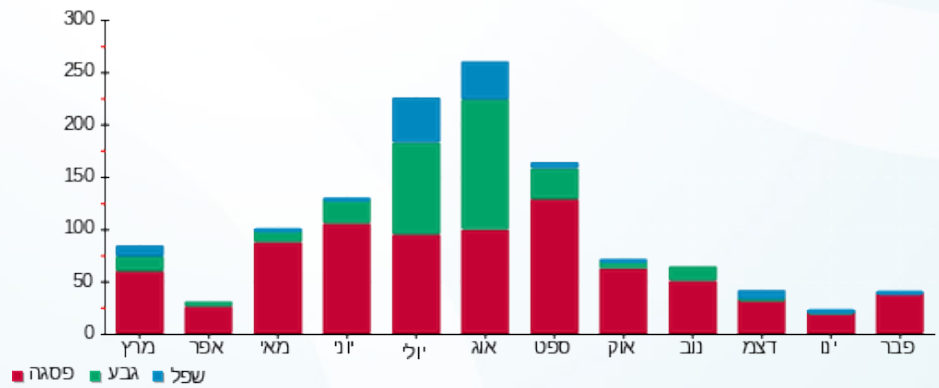



07/03/21

תאריך הפקדה:

שם דייר: קומה 3 - אחים לימור בניני מגורים 354

28/02/21

תאריך קריאה נוכחית:

שם אתר: קניון רמות

01/02/21

תאריך קריאה קודמת:

לקוח/ה נכבד/ה, אנו מתכבדים להגיש את חישוב צריכת החשמל לתקופה 01/02/21 - 28/02/21:

קומה 3 - אחים לימור בניני מגורים 354 - 7 - 18029661 (3x160)

| סוג תעריף | סוג צריכה | קריאה קודמת | קריאה נוכחית | סה"כ צריכה בקוט"ש | מחיר לקוט"ש בא"ג | סה"כ לתשלום |
|-----------|-----------|-------------|--------------|-------------------|------------------|-------------|
| | | 01/02/21 | 28/02/21 | | | |
| 777 | פסגה | 156,899.60 | 161,774.80 | 4,875.20 | 87.59 | 4,270.19 ₪ |
| 778 | גבע | 54,396.80 | 56,386.80 | 1,990.00 | 53.68 | 1,068.23 ₪ |
| 779 | שפל | 164,205.60 | 178,665.00 | 14,459.40 | 33.94 | 4,907.52 ₪ |

סה"כ לדייר:

| פסגה | גבע | שפל | סה"כ | שיא ביקוש |
|------------|------------|------------|-------------|-----------|
| 4,875.20 | 1,990.00 | 14,459.40 | 21,324.60 | 64.75 |
| 4,270.19 ₪ | 1,068.23 ₪ | 4,907.52 ₪ | 10,245.94 ₪ | |

סה"כ צריכה

סה"כ לתשלום

| | | |
|-------------|------------------------------------|--------------|
| 211.60 ₪ | תשלום קבוע | |
| 27.27 ₪ | תשלום עבור גודל חיבור בKVA (3x160) | |
| 10,484.81 ₪ | סה"כ לתשלום | לא כולל מע"מ |

התפלגות חיוב בש"ח לפי תע"ז

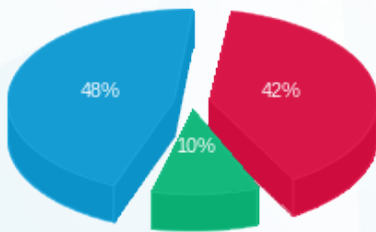

- פסגה (4,270.19 ₪) 48%
- גבע (1,068.23 ₪) 10%
- שפל (4,907.52 ₪) 42%

הסטוריית צריכה בקוט"ש





07/03/21 תאריך הפקה:
 28/02/21 תאריך קריאה נוכחית:
 01/02/21 תאריך קריאה קודמת:

שם דייר: קומה 3 - אלדו באג'ז 313
 שם אתר: קניון רמות

לקוח/ה נכבד/ה, אנו מתכבדים להגיש את חישוב צריכת החשמל לתקופה 01/02/21 - 28/02/21:

קומה 3 - אלדו באג'ז 313 - 14 - 18029705(3x63)

| סוג תעריף | סוג צריכה | קריאה קודמת | קריאה נוכחית | סה"כ צריכה בקוט"ש | מחיר לקוט"ש בא"ג | סה"כ לתשלום |
|--------------------------|-----------|-------------|--------------|-------------------|------------------|-------------|
| פרטי חשבון עבור תאריכים: | | | | | | |
| 777 | פסגה | 01/02/21 | 28/02/21 | 226.10 | 87.59 | 198.04 ₪ |
| 778 | גבע | 6,989.60 | 7,009.40 | 19.80 | 53.68 | 10.63 ₪ |
| 779 | שפל | 9,584.10 | 10,044.50 | 460.40 | 33.94 | 156.26 ₪ |

סה"כ לדיר:

| פסגה | גבע | שפל | סה"כ | שיא ביקוש |
|----------|---------|----------|----------|-----------|
| 226.10 | 19.80 | 460.40 | 706.30 | 10.66 |
| 198.04 ₪ | 10.63 ₪ | 156.26 ₪ | 364.93 ₪ | |

סה"כ צריכה
 סה"כ לתשלום

| | | |
|----------|-----------------------------------|--------------|
| 211.60 ₪ | תשלום קבוע | |
| 10.74 ₪ | תשלום עבור גודל חיבור בKVA (3x63) | |
| 587.27 ₪ | סה"כ לתשלום | לא כולל מע"מ |

התפלגות חיוב בש"ח לפי תעו"ז

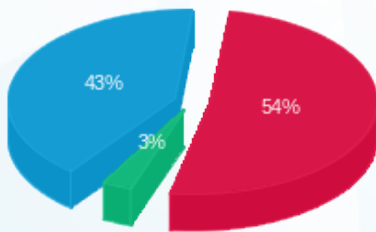

■ פסגה (198.04 ₪)
 ■ גבע (10.63 ₪)
 ■ שפל (156.26 ₪)

הסטוריית צריכה בקוט"ש

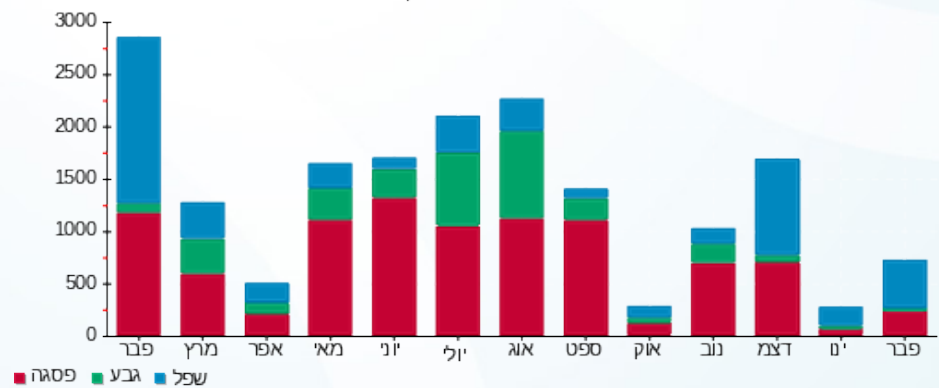



07/03/21 תאריך הפקה:
 28/02/21 תאריך קריאה נוכחית:
 01/02/21 תאריך קריאה קודמת:

שם דייר: קומה 3 - אניס 305
 שם אתר: קניון רמות

לקוח/ה נכבד/ה, אנו מתכבדים להגיש את חישוב צריכת החשמל לתקופה 01/02/21 - 28/02/21:

קומה 3 - אניס 305 - 6 - 18029705(3x63)

| סה"כ לתשלום | מחיר לקוט"ש בא"ג | סה"כ צריכה בקוט"ש | קריאה נוכחית | קריאה קודמת | סוג צריכה | סוג תעריף |
|-------------|------------------|-------------------|--------------|-------------|-----------|--------------------------|
| | | | 28/02/21 | 01/02/21 | | פרטי חשבון עבור תאריכים: |
| ₪ 898.76 | 87.59 | 1,026.10 | 13,433.60 | 12,407.50 | פסגה | 777 |
| ₪ 43.75 | 53.68 | 81.50 | 3,467.90 | 3,386.40 | גבע | 778 |
| ₪ 515.85 | 33.94 | 1,519.90 | 12,217.20 | 10,697.30 | שפל | 779 |

סה"כ לדייר:

| שיא ביקוש | סה"כ | שפל | גבע | פסגה |
|-----------|------------|----------|---------|----------|
| 21.03 | 2,627.50 | 1,519.90 | 81.50 | 1,026.10 |
| | ₪ 1,458.36 | ₪ 515.85 | ₪ 43.75 | ₪ 898.76 |

סה"כ צריכה
 סה"כ לתשלום

| | | |
|------------|--|---------------------|
| ₪ 211.60 | תשלום קבוע | |
| ₪ 10.74 | תשלום עבור גודל חיבור בKVA (3x63) | |
| ₪ 1,680.70 | סה"כ לתשלום | לא כולל מע"מ |

התפלגות חיוב בש"ח לפי תעו"ז

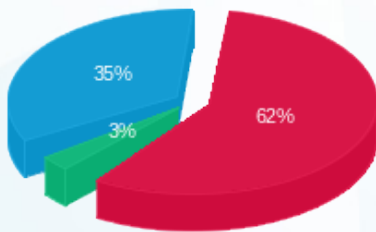

■ פסגה (₪ 898.76)
 ■ גבע (₪ 43.75)
 ■ שפל (₪ 515.85)

הסטוריית צריכה בקוט"ש

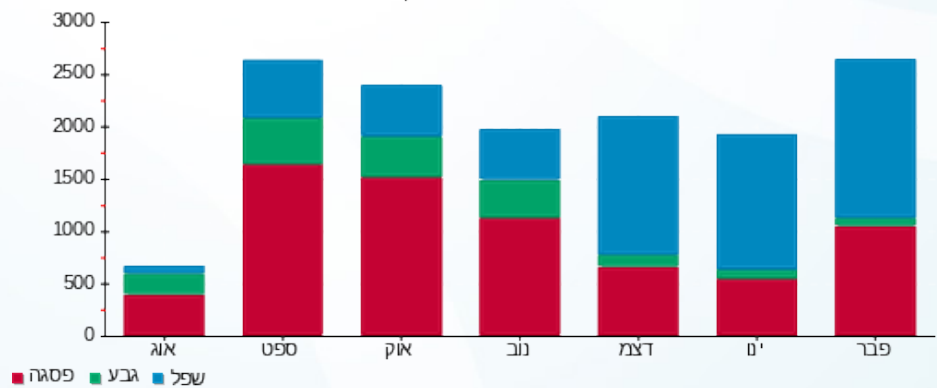



07/03/21 תאריך הפקדה:
 28/02/21 תאריך קריאה נוכחית:
 01/02/21 תאריך קריאה קודמת:

שם דייר: קומה 3 - באזר שטראוס ביגוד 308
 שם אתר: קניון רמות

לקוח/ה נכבד/ה, אנו מתכבדים להגיש את חישוב צריכת החשמל לתקופה 01/02/21 - 28/02/21:

באזר שטראוס ביגוד 308 - 8 - 18029705(3x100)

| סוג תעריף | סוג צריכה | קריאה קודמת | קריאה נוכחית | סה"כ צריכה בקוט"ש | מחיר לקוט"ש בא"ג | סה"כ לתשלום |
|-----------|-----------|-------------|--------------|-------------------|--------------------------|-------------|
| | | | 28/02/21 | 01/02/21 | פרטי חשבון עבור תאריכים: | |
| 777 | פסגה | 73,580.60 | 74,727.50 | 1,146.90 | 87.59 | 1,004.57 ₪ |
| 778 | גבע | 26,686.10 | 26,707.60 | 21.50 | 53.68 | 11.54 ₪ |
| 779 | שפל | 25,202.40 | 27,193.20 | 1,990.80 | 33.94 | 675.68 ₪ |

סה"כ לדייר:

| פסגה | גבע | שפל | סה"כ | שיא ביקוש |
|------------|---------|----------|------------|-----------|
| 1,146.90 | 21.50 | 1,990.80 | 3,159.20 | 43.80 |
| 1,004.57 ₪ | 11.54 ₪ | 675.68 ₪ | 1,691.79 ₪ | |

סה"כ צריכה
 סה"כ לתשלום

| | | |
|------------|------------------------------------|--------------|
| 211.60 ₪ | תשלום קבוע | |
| 17.04 ₪ | תשלום עבור גודל חיבור בKVA (3x100) | |
| 1,920.43 ₪ | סה"כ לתשלום | לא כולל מע"מ |

התפלגות חיוב בש"ח לפי תע"ז

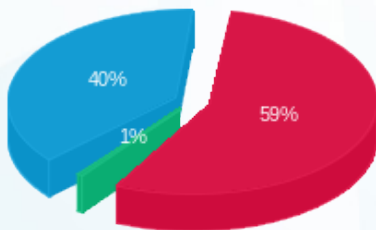

■ פסגה (1,004.57 ₪)
 ■ גבע (11.54 ₪)
 ■ שפל (675.68 ₪)

הסטוריית צריכה בקוט"ש

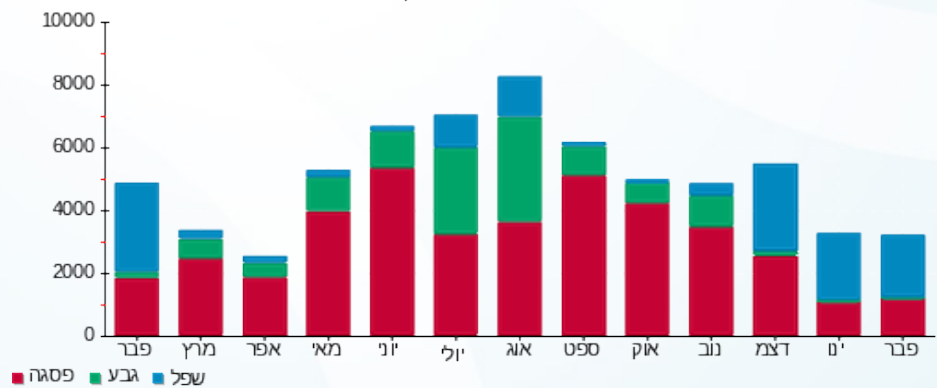

07/03/21 תאריך הפקה:
 28/02/21 תאריך קריאה נוכחית:
 01/02/21 תאריך קריאה קודמת:

שם דייר: קומה 3 - באזר שטראוס צעצועים 309
 שם אתר: קניון רמות

לקוח/ה נכבד/ה, אנו מתכבדים להגיש את חישוב צריכת החשמל לתקופה 01/02/21 - 28/02/21:

קומה 3 - באזר שטראוס צעצועים 309 - 10 - 18029705 (3x63)

| סוג תעריף | סוג צריכה | קריאה קודמת | קריאה נוכחית | סה"כ צריכה בקוט"ש | מחיר לקוט"ש בא"ג | סה"כ לתשלום |
|--------------------------|-----------|-------------|--------------|-------------------|------------------|-------------|
| פרטי חשבון עבור תאריכים: | | | | | | |
| 777 | פסגה | 01/02/21 | 28/02/21 | 1,220.30 | 87.59 | 1,068.86 ₪ |
| 778 | גבע | 16,723.40 | 16,780.30 | 56.90 | 53.68 | 30.54 ₪ |
| 779 | שפל | 24,576.60 | 26,445.40 | 1,868.80 | 33.94 | 634.27 ₪ |

סה"כ לדייר:

| פסגה | גבע | שפל | סה"כ | שיא ביקוש |
|------------|---------|----------|------------|-----------|
| 1,220.30 | 56.90 | 1,868.80 | 3,146.00 | 32.18 |
| 1,068.86 ₪ | 30.54 ₪ | 634.27 ₪ | 1,733.68 ₪ | |

סה"כ צריכה
 סה"כ לתשלום

| | | |
|------------|-----------------------------------|--------------|
| 211.60 ₪ | תשלום קבוע | |
| 10.74 ₪ | תשלום עבור גודל חיבור בKVA (3x63) | |
| 1,956.01 ₪ | סה"כ לתשלום | לא כולל מע"מ |

התפלגות חיוב בש"ח לפי תע"ז

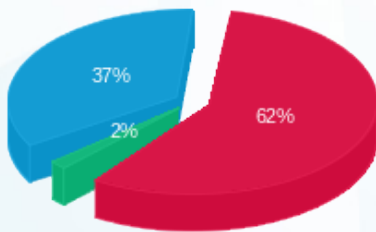

■ פסגה (1,068.86 ₪)
 ■ גבע (30.54 ₪)
 ■ שפל (634.27 ₪)

הסטוריית צריכה בקוט"ש

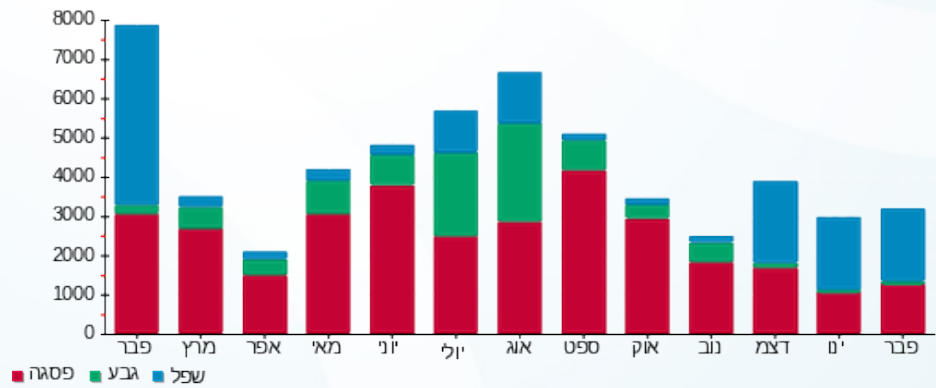



07/03/21 תאריך הפקה:
 28/02/21 תאריך קריאה נוכחית:
 01/02/21 תאריך קריאה קודמת:

שם דייר: קומה 3 - ביסיק יו 315
 שם אתר: קניון רמות

לקוח/ה נכבד/ה, אנו מתכבדים להגיש את חישוב צריכת החשמל לתקופה 01/02/21 - 28/02/21:

קומה 3 - ביסיק יו 315 - 2 - 18029662(3x63)

| סוג תעריף | סוג צריכה | קריאה קודמת | קריאה נוכחית | סה"כ צריכה בקוט"ש | מחיר לקוט"ש בא"ג | סה"כ לתשלום |
|--------------------------|-----------|-------------|--------------|-------------------|------------------|-------------|
| פרטי חשבון עבור תאריכים: | | | | | | |
| 777 | פסגה | 01/02/21 | 28/02/21 | 54.70 | 87.59 | 47.91 ₪ |
| 778 | גבע | 1,111.60 | 1,111.60 | 0.00 | 53.68 | 0.00 ₪ |
| 779 | שפל | 933.90 | 994.10 | 60.20 | 33.94 | 20.43 ₪ |

סה"כ לדייר:

| פסגה | גבע | שפל | סה"כ | שיא ביקוש |
|---------|--------|---------|---------|-----------|
| 54.70 | 0.00 | 60.20 | 114.90 | 6.81 |
| ₪ 47.91 | ₪ 0.00 | ₪ 20.43 | ₪ 68.34 | |

סה"כ צריכה
 סה"כ לתשלום

| | |
|--------------|-----------------------------------|
| 211.60 ₪ | תשלום קבוע |
| 10.74 ₪ | תשלום עבור גודל חיבור בKVA (3x63) |
| 290.68 ₪ | סה"כ לתשלום |
| לא כולל מע"מ | |

התפלגות חיוב בש"ח לפי תעו"ז

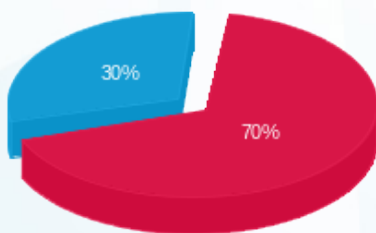

■ פסגה (₪ 47.91)
 ■ גבע (₪ 0.00)
 ■ שפל (₪ 20.43)

הסטוריית צריכה בקוט"ש

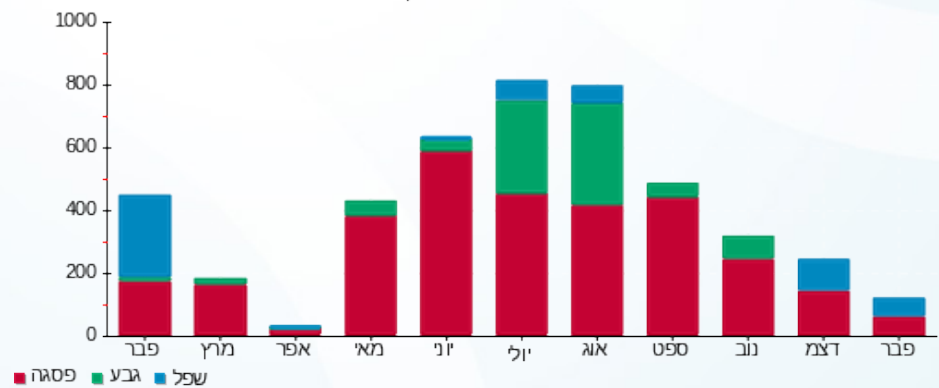

07/03/21 תאריך הפקה:
 28/02/21 תאריך קריאה נוכחית:
 01/02/21 תאריך קריאה קודמת:

שם דייר: קומה 3 - בלוברי 321
 שם אתר: קניון רמות

לקוח/ה נכבד/ה, אנו מתכבדים להגיש את חישוב צריכת החשמל לתקופה 01/02/21 - 28/02/21:

קומה 3 - בלוברי 321 - 8 - 18029662(3x63)

| סוג תעריף | סוג צריכה | קריאה קודמת | קריאה נוכחית | סה"כ צריכה בקוט"ש | מחיר לקוט"ש בא"ג | סה"כ לתשלום |
|--------------------------|-----------|-------------|--------------|-------------------|------------------|-------------|
| פרטי חשבון עבור תאריכים: | | | | | | |
| 777 | פסגה | 01/02/21 | 28/02/21 | 309.90 | 87.59 | 271.44 ₪ |
| 778 | גבע | 6,964.40 | 6,968.40 | 4.00 | 53.68 | 2.15 ₪ |
| 779 | שפל | 8,666.80 | 8,964.00 | 297.20 | 33.94 | 100.87 ₪ |

סה"כ לדייר:

| פסגה | גבע | שפל | סה"כ | שיא ביקוש |
|----------|--------|----------|----------|-----------|
| 309.90 | 4.00 | 297.20 | 611.10 | 13.01 |
| 271.44 ₪ | 2.15 ₪ | 100.87 ₪ | 374.46 ₪ | |

סה"כ צריכה
 סה"כ לתשלום

| | | |
|----------|--|---------------------|
| 211.60 ₪ | תשלום קבוע | |
| 10.74 ₪ | תשלום עבור גודל חיבור בKVA (3x63) | |
| 596.80 ₪ | סה"כ לתשלום | לא כולל מע"מ |

התפלגות חיוב בש"ח לפי תעו"ז

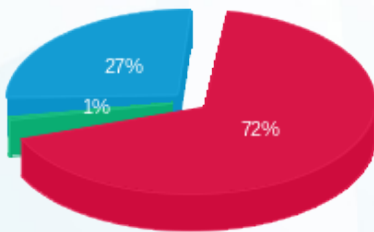

■ פסגה (271.44 ₪) 72%
 ■ גבע (2.15 ₪) 1%
 ■ שפל (100.87 ₪) 27%

הסטוריית צריכה בקוט"ש

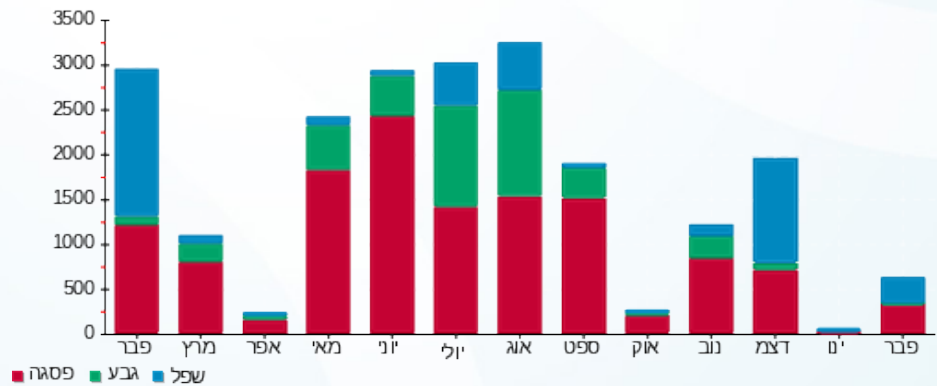



07/03/21 תאריך הפקדה:
 28/02/21 תאריך קריאה נוכחית:
 01/02/21 תאריך קריאה קודמת:

שם דייר: קומה 3 - גולף אנד קו 318
 שם אתר: קניון רמות

לקוח/ה נכבד/ה, אנו מתכבדים להגיש את חישוב צריכת החשמל לתקופה 01/02/21 - 28/02/21:

קומה 3 - גולף אנד קו 318 - 5 - 18029662(3x250)

| סוג תעריף | סוג צריכה | קריאה קודמת | קריאה נוכחית | סה"כ צריכה בקוט"ש | מחיר לקוט"ש בא"ג | סה"כ לתשלום |
|--------------------------|-----------|-------------|--------------|-------------------|------------------|-------------|
| פרטי חשבון עבור תאריכים: | | | | | | |
| 777 | פסגה | 01/02/21 | 28/02/21 | 838.80 | 87.59 | 734.70 ₪ |
| 778 | גבע | 11,705.60 | 11,718.00 | 12.40 | 53.68 | 6.66 ₪ |
| 779 | שפל | 26,875.60 | 28,400.80 | 1,525.20 | 33.94 | 517.65 ₪ |

סה"כ לדייר:

| פסגה | גבע | שפל | סה"כ | שיא ביקוש |
|----------|--------|----------|------------|-----------|
| 838.80 | 12.40 | 1,525.20 | 2,376.40 | 56.58 |
| 734.70 ₪ | 6.66 ₪ | 517.65 ₪ | 1,259.01 ₪ | |

סה"כ צריכה
 סה"כ לתשלום

| | | |
|------------|------------------------------------|--------------|
| 211.60 ₪ | תשלום קבוע | |
| 42.61 ₪ | תשלום עבור גודל חיבור בKVA (3x250) | |
| 1,513.22 ₪ | סה"כ לתשלום | לא כולל מע"מ |

התפלגות חיוב בש"ח לפי תע"ז

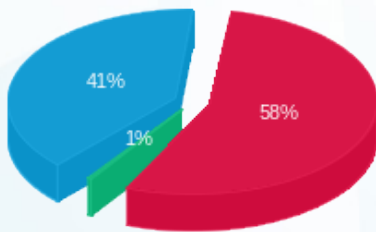

■ פסגה (734.70 ₪)
 ■ גבע (6.66 ₪)
 ■ שפל (517.65 ₪)

הסטוריית צריכה בקוט"ש

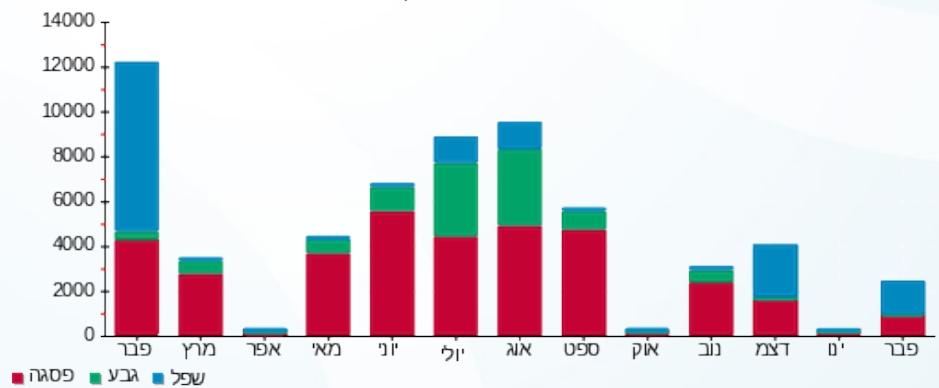

07/03/21 תאריך הפקדה:
 28/02/21 תאריך קריאה נוכחית:
 01/02/21 תאריך קריאה קודמת:

שם דייר: קומה 3 - גולף ביגוד 319
 שם אתר: קניון רמות

לקוח/ה נכבד/ה, אנו מתכבדים להגיש את חישוב צריכת החשמל לתקופה 01/02/21 - 28/02/21:

קומה 3 - גולף ביגוד 319 - 6 - 18029662(3x63)

| סוג תעריף | סוג צריכה | קריאה קודמת | קריאה נוכחית | סה"כ צריכה בקוט"ש | מחיר לקוט"ש בא"ג | סה"כ לתשלום |
|--------------------------|-----------|-------------|--------------|-------------------|------------------|-------------|
| פרטי חשבון עבור תאריכים: | | | | | | |
| 777 | פסגה | 01/02/21 | 28/02/21 | 655.50 | 87.59 | 574.15 ₪ |
| 778 | גבע | 14,342.20 | 14,377.90 | 35.70 | 53.68 | 19.16 ₪ |
| 779 | שפל | 18,365.40 | 19,307.60 | 942.20 | 33.94 | 319.78 ₪ |

סה"כ לדייר:

| פסגה | גבע | שפל | סה"כ | שיא ביקוש |
|----------|---------|----------|----------|-----------|
| 655.50 | 35.70 | 942.20 | 1,633.40 | 29.47 |
| 574.15 ₪ | 19.16 ₪ | 319.78 ₪ | 913.10 ₪ | |

סה"כ צריכה
 סה"כ לתשלום

| | | |
|------------|-----------------------------------|--------------|
| 211.60 ₪ | תשלום קבוע | |
| 10.74 ₪ | תשלום עבור גודל חיבור בKVA (3x63) | |
| 1,135.44 ₪ | סה"כ לתשלום | לא כולל מע"מ |

התפלגות חיוב בש"ח לפי תעו"ז

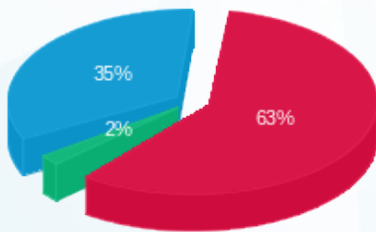

פסגה (574.15 ₪) 63%
 גבע (19.16 ₪) 2%
 שפל (319.78 ₪) 35%

הסטוריית צריכה בקוט"ש

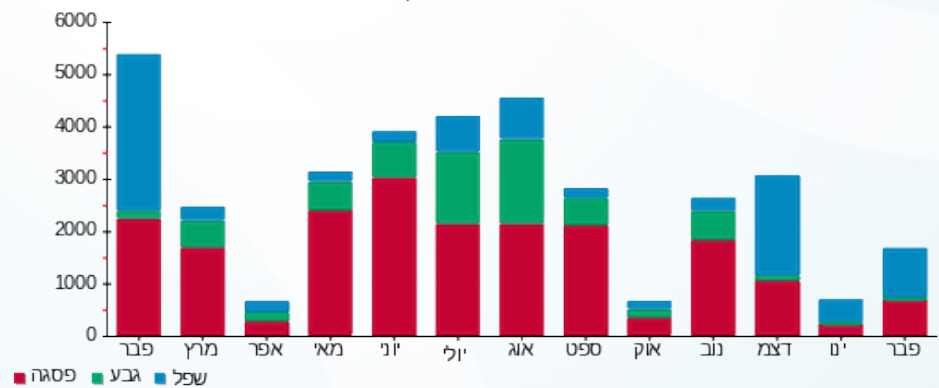

07/03/21 תאריך הפקה:
 28/02/21 תאריך קריאה נוכחית:
 01/02/21 תאריך קריאה קודמת:

שם דייר: קומה 3 - גרביים עד הבית 320
 שם אתר: קניון רמות

לקוח/ה נכבד/ה, אנו מתכבדים להגיש את חישוב צריכת החשמל לתקופה 01/02/21 - 28/02/21:

קומה 3 - גרביים עד הבית 320 - 7 - 18029662(3x63)

| סוג תעריף | סוג צריכה | קריאה קודמת | קריאה נוכחית | סה"כ צריכה בקוט"ש | מחיר לקוט"ש בא"ג | סה"כ לתשלום |
|-----------|-----------|-------------|--------------|-------------------|--------------------------|-------------|
| | | | 28/02/21 | 01/02/21 | פרטי חשבון עבור תאריכים: | |
| 777 | פסגה | 36,988.80 | 37,630.80 | 642.00 | 87.59 | 562.33 ₪ |
| 778 | גבע | 12,402.70 | 12,432.30 | 29.60 | 53.68 | 15.89 ₪ |
| 779 | שפל | 15,444.80 | 16,412.20 | 967.40 | 33.94 | 328.34 ₪ |

סה"כ לדיר:

| פסגה | גבע | שפל | סה"כ | שיא ביקוש |
|----------|---------|----------|----------|-----------|
| 642.00 | 29.60 | 967.40 | 1,639.00 | 14.19 |
| 562.33 ₪ | 15.89 ₪ | 328.34 ₪ | 906.55 ₪ | |

סה"כ צריכה
 סה"כ לתשלום

| | | |
|------------|--|---------------------|
| 211.60 ₪ | תשלום קבוע | |
| 10.74 ₪ | תשלום עבור גודל חיבור בKVA (3x63) | |
| 1,128.89 ₪ | סה"כ לתשלום | לא כולל מע"מ |

התפלגות חיוב בש"ח לפי תעו"ז

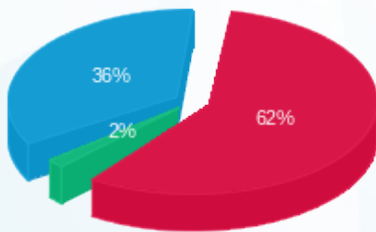

■ פסגה (562.33 ₪)
 ■ גבע (15.89 ₪)
 ■ שפל (328.34 ₪)

הסטוריית צריכה בקוט"ש

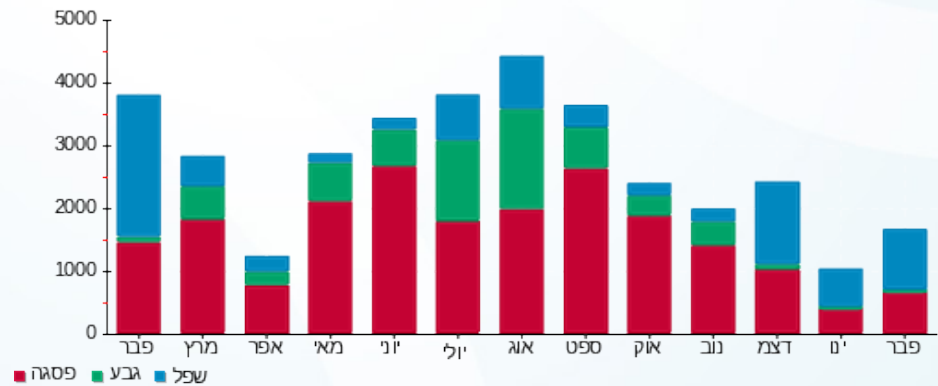

07/03/21 תאריך הפקה:
 28/02/21 תאריך קריאה נוכחית:
 01/02/21 תאריך קריאה קודמת:

שם דייר: קומה 3 - הגרה 324
 שם אתר: קניון רמות

לקוח/ה נכבד/ה, אנו מתכבדים להגיש את חישוב צריכת החשמל לתקופה 01/02/21 - 28/02/21:

קומה 3 - הגרה 324 - 11 - 18029662(3x63)

| סוג תעריף | סוג צריכה | קריאה קודמת | קריאה נוכחית | סה"כ צריכה בקוט"ש | מחיר לקוט"ש בא"ג | סה"כ לתשלום |
|--------------------------|-----------|-------------|--------------|-------------------|------------------|-------------|
| פרטי חשבון עבור תאריכים: | | | | | | |
| 777 | פסגה | 01/02/21 | 28/02/21 | 90.40 | 87.59 | 79.18 ₪ |
| 778 | גבע | 4,275.90 | 4,284.60 | 8.70 | 53.68 | 4.67 ₪ |
| 779 | שפל | 5,933.90 | 6,007.70 | 73.80 | 33.94 | 25.05 ₪ |

סה"כ לדייר:

| פסגה | גבע | שפל | סה"כ | שיא ביקוש |
|---------|--------|---------|----------|-----------|
| 90.40 | 8.70 | 73.80 | 172.90 | 8.86 |
| 79.18 ₪ | 4.67 ₪ | 25.05 ₪ | 108.90 ₪ | |

סה"כ צריכה
סה"כ לתשלום

| | | |
|----------|--|---------------------|
| 211.60 ₪ | תשלום קבוע | |
| 10.74 ₪ | תשלום עבור גודל חיבור בKVA (3x63) | |
| 331.24 ₪ | סה"כ לתשלום | לא כולל מע"מ |

התפלגות חיוב בש"ח לפי תע"ז

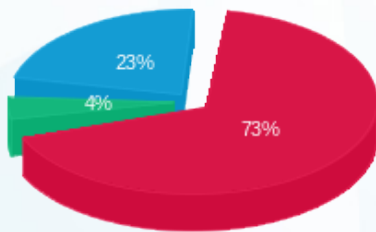

■ פסגה (79.18 ₪)
 ■ גבע (4.67 ₪)
 ■ שפל (25.05 ₪)

הסטוריית צריכה בקוט"ש

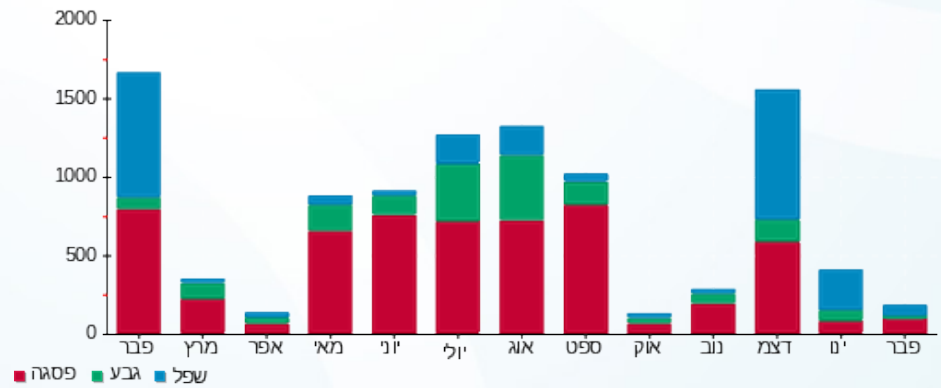

07/03/21 תאריך הפקה:
 28/02/21 תאריך קריאה נוכחית:
 01/02/21 תאריך קריאה קודמת:

שם דייר: קומה 3 - וילונות ביתן 303
 שם אתר: קניון רמות

לקוח/ה נכבד/ה, אנו מתכבדים להגיש את חישוב צריכת החשמל לתקופה 01/02/21 - 28/02/21:

קומה 3 - וילונות ביתן 4 - 18029705 (3x63)

| סוג תעריף | סוג צריכה | קריאה קודמת | קריאה נוכחית | סה"כ צריכה בקוט"ש | מחיר לקוט"ש בא"ג | סה"כ לתשלום |
|--------------------------|-----------|-------------|--------------|-------------------|------------------|-------------|
| פרטי חשבון עבור תאריכים: | | | | | | |
| 777 | פסגה | 01/02/21 | 28/02/21 | 226.90 | 87.59 | 198.74 ₪ |
| 778 | גבע | 4,333.30 | 4,357.50 | 24.20 | 53.68 | 12.99 ₪ |
| 779 | שפל | 6,865.20 | 7,208.90 | 343.70 | 33.94 | 116.65 ₪ |

סה"כ לדייר:

| פסגה | גבע | שפל | סה"כ | שיא ביקוש |
|----------|---------|----------|----------|-----------|
| 226.90 | 24.20 | 343.70 | 594.80 | 8.52 |
| 198.74 ₪ | 12.99 ₪ | 116.65 ₪ | 328.38 ₪ | |

סה"כ צריכה
 סה"כ לתשלום

| | | |
|----------|-----------------------------------|--------------|
| 211.60 ₪ | תשלום קבוע | |
| 10.74 ₪ | תשלום עבור גודל חיבור בKVA (3x63) | |
| 550.72 ₪ | סה"כ לתשלום | לא כולל מע"מ |

התפלגות חיוב בש"ח לפי תע"ז

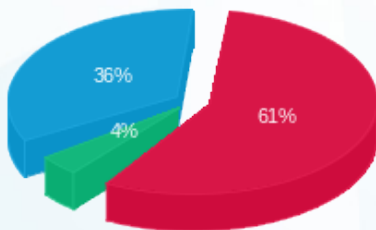

■ פסגה (198.74 ₪)
 ■ גבע (12.99 ₪)
 ■ שפל (116.65 ₪)

הסטוריית צריכה בקוט"ש

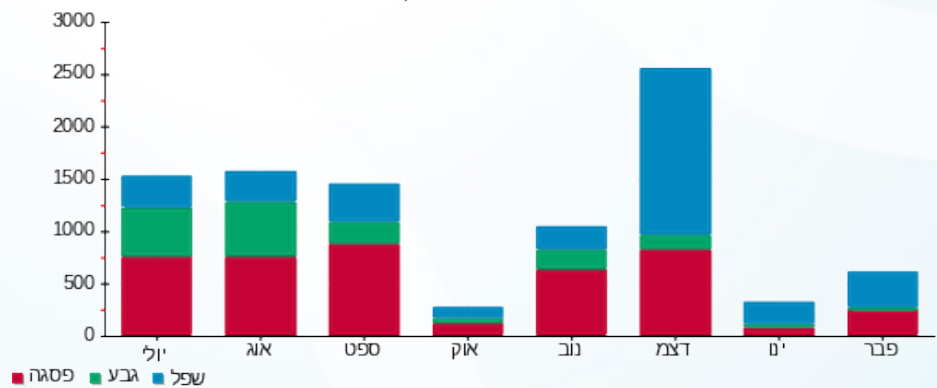



07/03/21 תאריך הפקה:
 28/02/21 תאריך קריאה נוכחית:
 01/02/21 תאריך קריאה קודמת:

שם דייר: קומה 3 - חדר כושר - 325
 שם אתר: קניון רמות

לקוח/ה נכבד/ה, אנו מתכבדים להגיש את חישוב צריכת החשמל לתקופה 01/02/21 - 28/02/21:

חדר כושר - 325 - 12 - 18029662(3x400)

| סוג תעריף | סוג צריכה | קריאה קודמת | קריאה נוכחית | סה"כ צריכה בקוט"ש | מחיר לקוט"ש בא"ג | סה"כ לתשלום |
|--------------------------|-----------|-------------|--------------|-------------------|------------------|-------------|
| פרטי חשבון עבור תאריכים: | | | | | | |
| 777 | פסגה | 01/02/21 | 28/02/21 | 370.80 | 87.59 | 324.78 ₪ |
| 778 | גבע | 21,889.60 | 22,028.80 | 139.20 | 53.68 | 74.72 ₪ |
| 779 | שפל | 41,302.00 | 42,403.20 | 1,101.20 | 33.94 | 373.75 ₪ |

סה"כ לדיר:

| פסגה | גבע | שפל | סה"כ | שיא ביקוש |
|----------|---------|----------|----------|-----------|
| 370.80 | 139.20 | 1,101.20 | 1,611.20 | 21.70 |
| 324.78 ₪ | 74.72 ₪ | 373.75 ₪ | 773.25 ₪ | |

סה"כ צריכה
 סה"כ לתשלום

| | | |
|------------|------------------------------------|--------------|
| 211.60 ₪ | תשלום קבוע | |
| 68.18 ₪ | תשלום עבור גודל חיבור בKVA (3x400) | |
| 1,053.03 ₪ | סה"כ לתשלום | לא כולל מע"מ |

התפלגות חיוב בש"ח לפי תעו"ז

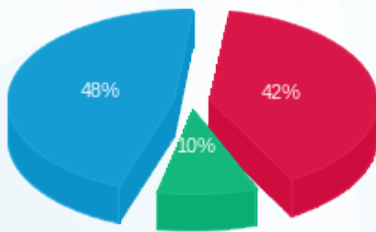

פסגה (324.78 ₪) 48%
 גבע (74.72 ₪) 10%
 שפל (373.75 ₪) 42%

הסטוריית צריכה בקוט"ש

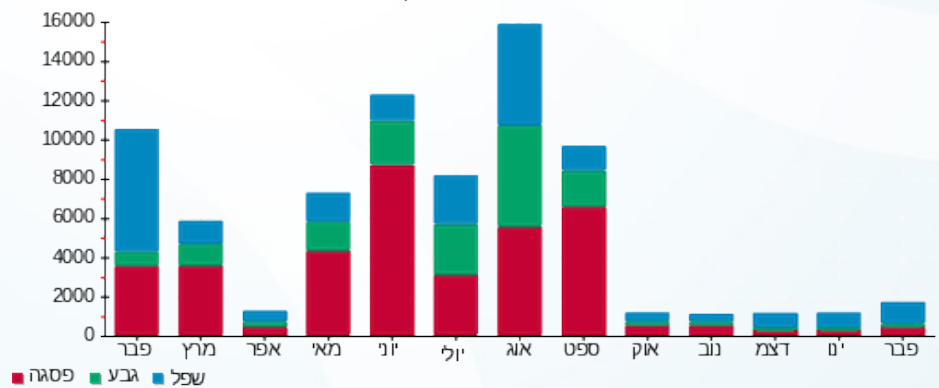



07/03/21 תאריך הפקה:
 28/02/21 תאריך קריאה נוכחית:
 01/02/21 תאריך קריאה קודמת:

שם דייר: קומה 3 - חיות ברמות 323
 שם אתר: קניון רמות

לקוח/ה נכבד/ה, אנו מתכבדים להגיש את חישוב צריכת החשמל לתקופה 01/02/21 - 28/02/21:

קומה 3 - חיות ברמות 323 - 10 - 18029662(3x63)

| סוג תעריף | סוג צריכה | קריאה קודמת | קריאה נוכחית | סה"כ צריכה בקוט"ש | מחיר לקוט"ש בא"ג | סה"כ לתשלום |
|--------------------------|-----------|-------------|--------------|-------------------|------------------|-------------|
| פרטי חשבון עבור תאריכים: | | | | | | |
| 777 | פסגה | 01/02/21 | 28/02/21 | 756.00 | 87.59 | 662.18 ₪ |
| 778 | גבע | 5,789.20 | 5,991.70 | 202.50 | 53.68 | 108.70 ₪ |
| 779 | שפל | 17,639.70 | 19,701.70 | 2,062.00 | 33.94 | 699.84 ₪ |

סה"כ לדייר:

| פסגה | גבע | שפל | סה"כ | שיא ביקוש |
|----------|----------|----------|------------|-----------|
| 756.00 | 202.50 | 2,062.00 | 3,020.50 | 17.20 |
| 662.18 ₪ | 108.70 ₪ | 699.84 ₪ | 1,470.73 ₪ | |

סה"כ צריכה

סה"כ לתשלום

| | | |
|------------|-----------------------------------|--------------|
| 211.60 ₪ | תשלום קבוע | |
| 10.74 ₪ | תשלום עבור גודל חיבור בKVA (3x63) | |
| 1,693.06 ₪ | סה"כ לתשלום | לא כולל מע"מ |

התפלגות חיוב בש"ח לפי תע"ז

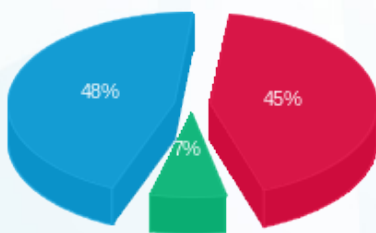

■ פסגה (662.18 ₪)
 ■ גבע (108.70 ₪)
 ■ שפל (699.84 ₪)

הסטוריית צריכה בקוט"ש

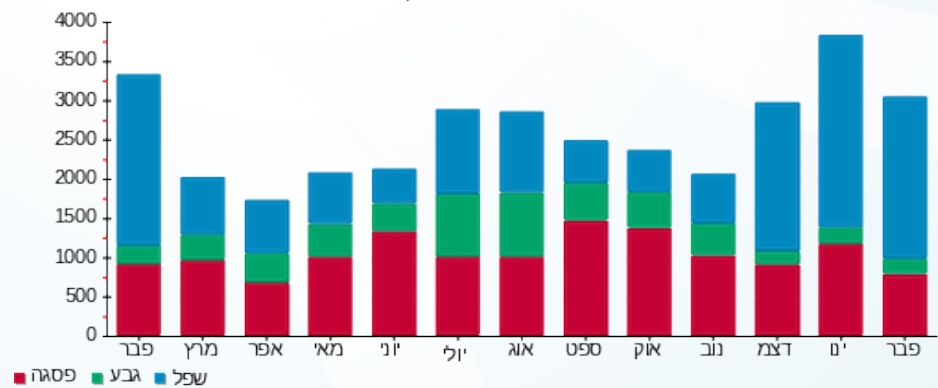



07/03/21 תאריך הפקה:
 28/02/21 תאריך קריאה נוכחית:
 01/02/21 תאריך קריאה קודמת:

שם דייר: קומה 3 - חנות שאול תמרוקים 350
 שם אתר: קניון רמות

לקוח/ה נכבד/ה, אנו מתכבדים להגיש את חישוב צריכת החשמל לתקופה 01/02/21 - 28/02/21:

קומה 3 - חנות שאול תמרוקים 350 - 3 - 18029661 (3x80)

| סוג תעריף | סוג צריכה | קריאה קודמת | קריאה נוכחית | סה"כ צריכה בקוט"ש | מחיר לקוט"ש בא"ג | סה"כ לתשלום |
|-----------|-----------|-------------|--------------|-------------------|------------------|-------------|
| | | 01/02/21 | 28/02/21 | | | |
| 777 | פסגה | 16,451.50 | 17,096.80 | 645.30 | 87.59 | 565.22 ₪ |
| 778 | גבע | 4,202.90 | 4,218.55 | 15.65 | 53.68 | 8.40 ₪ |
| 779 | שפל | 9,014.25 | 10,102.80 | 1,088.55 | 33.94 | 369.45 ₪ |

סה"כ לדייר:

| פסגה | גבע | שפל | סה"כ | שיא ביקוש |
|----------|--------|----------|----------|-----------|
| 645.30 | 15.65 | 1,088.55 | 1,749.50 | 10.90 |
| 565.22 ₪ | 8.40 ₪ | 369.45 ₪ | 943.07 ₪ | |

סה"כ צריכה
 סה"כ לתשלום

| | | |
|------------|-----------------------------------|--------------|
| 211.60 ₪ | תשלום קבוע | |
| 13.64 ₪ | תשלום עבור גודל חיבור בKVA (3x80) | |
| 1,168.31 ₪ | סה"כ לתשלום | לא כולל מע"מ |

התפלגות חיוב בש"ח לפי תע"ז

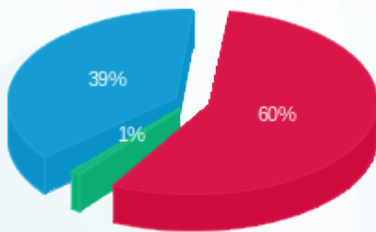

■ פסגה (565.22 ₪)
 ■ גבע (8.40 ₪)
 ■ שפל (369.45 ₪)

הסטוריית צריכה בקוט"ש

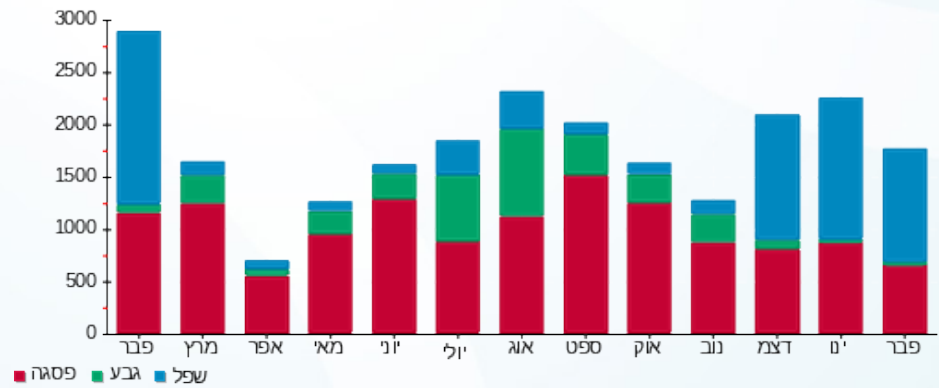

■ פסגה ■ גבע ■ שפל



07/03/21 תאריך הפקה:
 28/02/21 תאריך קריאה נוכחית:
 01/02/21 תאריך קריאה קודמת:

שם דייר: קומה 3 - חשמל ברמות 311
 שם אתר: קניון רמות

לקוח/ה נכבד/ה, אנו מתכבדים להגיש את חישוב צריכת החשמל לתקופה 01/02/21 - 28/02/21:

קומה 3 - חשמל ברמות 311 - 12 - 18029705 (3x80)

| סוג תעריף | סוג צריכה | קריאה קודמת | קריאה נוכחית | סה"כ צריכה בקוט"ש | מחיר לקוט"ש בא"ג | סה"כ לתשלום |
|--------------------------|-----------|-------------|--------------|-------------------|------------------|-------------|
| פרטי חשבון עבור תאריכים: | | | | | | |
| 777 | פסגה | 01/02/21 | 28/02/21 | 529.60 | 87.59 | 463.88 ₪ |
| 778 | גבע | 4,325.00 | 4,339.00 | 14.00 | 53.68 | 7.52 ₪ |
| 779 | שפל | 6,874.80 | 7,723.50 | 848.70 | 33.94 | 288.05 ₪ |

סה"כ לדייר:

| פסגה | גבע | שפל | סה"כ | שיא ביקוש |
|----------|--------|----------|----------|-----------|
| 529.60 | 14.00 | 848.70 | 1,392.30 | 15.67 |
| 463.88 ₪ | 7.52 ₪ | 288.05 ₪ | 759.44 ₪ | |

סה"כ צריכה
 סה"כ לתשלום

| | | |
|----------|--|---------------------|
| 211.60 ₪ | תשלום קבוע | |
| 13.64 ₪ | תשלום עבור גודל חיבור בKVA (3x80) | |
| 984.68 ₪ | סה"כ לתשלום | לא כולל מע"מ |

התפלגות חיוב בש"ח לפי תעו"ז

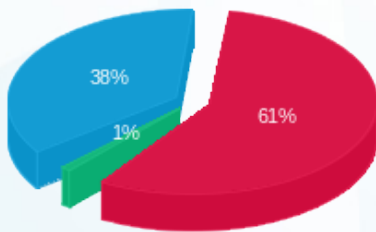

פסגה (463.88 ₪) 61%
 גבע (7.52 ₪) 1%
 שפל (288.05 ₪) 38%

הסטוריית צריכה בקוט"ש

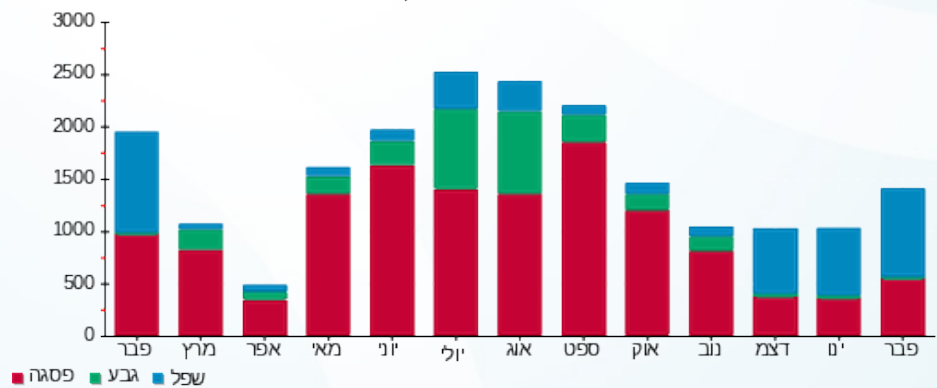

07/03/21 תאריך הפקדה:
 28/02/21 תאריך קריאה נוכחית:
 01/02/21 תאריך קריאה קודמת:

שם דייר: קומה 3 - יחיאל משרדים
 שם אתר: קניון רמות

לקוח/ה נכבד/ה, אנו מתכבדים להגיש את חישוב צריכת החשמל לתקופה 01/02/21 - 28/02/21:

קומה 3 - יחיאל משרדים - 2 - 19051942(3x80)

| סוג תעריף | סוג צריכה | קריאה קודמת | קריאה נוכחית | סה"כ צריכה בקוט"ש | מחיר לקוט"ש בא"ג | סה"כ לתשלום |
|--------------------------|-----------|-------------|--------------|-------------------|------------------|-------------|
| פרטי חשבון עבור תאריכים: | | | | | | |
| 777 | פסגה | 01/02/21 | 28/02/21 | 318.50 | 87.59 | 278.97 ₪ |
| 778 | גבע | 3,664.60 | 3,765.00 | 100.40 | 53.68 | 53.89 ₪ |
| 779 | שפל | 10,320.40 | 11,579.10 | 1,258.70 | 33.94 | 427.20 ₪ |

סה"כ לדייר:

| פסגה | גבע | שפל | סה"כ | שיא ביקוש |
|----------|---------|----------|----------|-----------|
| 318.50 | 100.40 | 1,258.70 | 1,677.60 | 72.44 |
| 278.97 ₪ | 53.89 ₪ | 427.20 ₪ | 760.07 ₪ | |

סה"כ צריכה
 סה"כ לתשלום

| | | |
|----------|-----------------------------------|--------------|
| 211.60 ₪ | תשלום קבוע | |
| 13.64 ₪ | תשלום עבור גודל חיבור בKVA (3x80) | |
| 985.31 ₪ | סה"כ לתשלום | לא כולל מע"מ |

התפלגות חיוב בש"ח לפי תע"ז

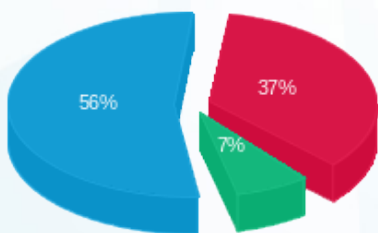

■ פסגה (278.97 ₪)
 ■ גבע (53.89 ₪)
 ■ שפל (427.20 ₪)

הסטוריית צריכה בקוט"ש

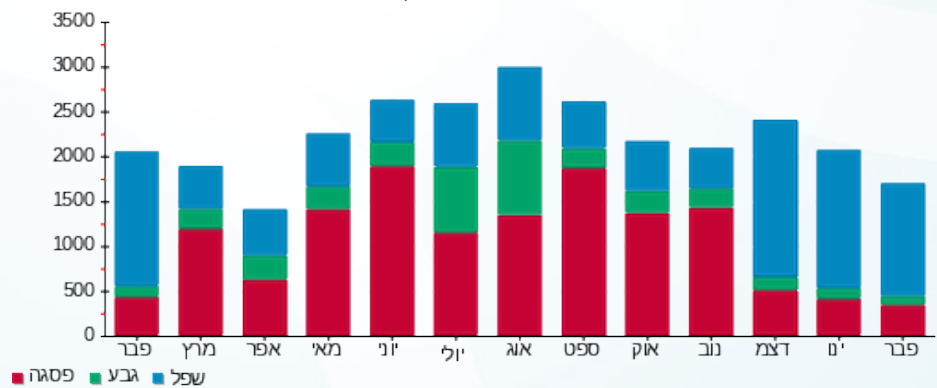

07/03/21 תאריך הפקה:
 28/02/21 תאריך קריאה נוכחית:
 01/02/21 תאריך קריאה קודמת:

שם דייר: קומה 3 - מושיקו ספורט 314
 שם אתר: קניון רמות

לקוח/ה נכבד/ה, אנו מתכבדים להגיש את חישוב צריכת החשמל לתקופה 01/02/21 - 28/02/21:

קומה 3 - מושיקו ספורט 314 - 1 - 18029662 (3x63)

| סוג תעריף | סוג צריכה | קריאה קודמת | קריאה נוכחית | סה"כ צריכה בקוט"ש | מחיר לקוט"ש בא"ג | סה"כ לתשלום |
|-----------|-----------|-------------|--------------|-------------------|--------------------------|-------------|
| | | | 28/02/21 | 01/02/21 | פרטי חשבון עבור תאריכים: | |
| 777 | פסגה | 16,826.60 | 17,018.00 | 191.40 | 87.59 | 167.65 ₪ |
| 778 | גבע | 5,006.60 | 5,024.20 | 17.60 | 53.68 | 9.45 ₪ |
| 779 | שפל | 5,990.10 | 6,519.60 | 529.50 | 33.94 | 179.71 ₪ |

סה"כ לדיר:

| פסגה | גבע | שפל | סה"כ | שיא ביקוש |
|----------|--------|----------|----------|-----------|
| 191.40 | 17.60 | 529.50 | 738.50 | 14.63 |
| 167.65 ₪ | 9.45 ₪ | 179.71 ₪ | 356.81 ₪ | |

סה"כ צריכה
 סה"כ לתשלום

| | | |
|----------|--|---------------------|
| 211.60 ₪ | תשלום קבוע | |
| 10.74 ₪ | תשלום עבור גודל חיבור בKVA (3x63) | |
| 579.14 ₪ | סה"כ לתשלום | לא כולל מע"מ |

התפלגות חיוב בש"ח לפי תעו"ז

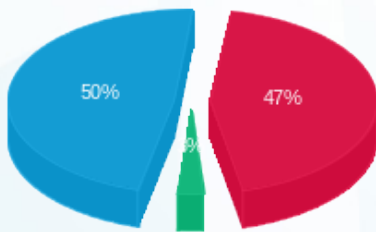

■ פסגה (167.65 ₪)
 ■ גבע (9.45 ₪)
 ■ שפל (179.71 ₪)

הסטוריית צריכה בקוט"ש

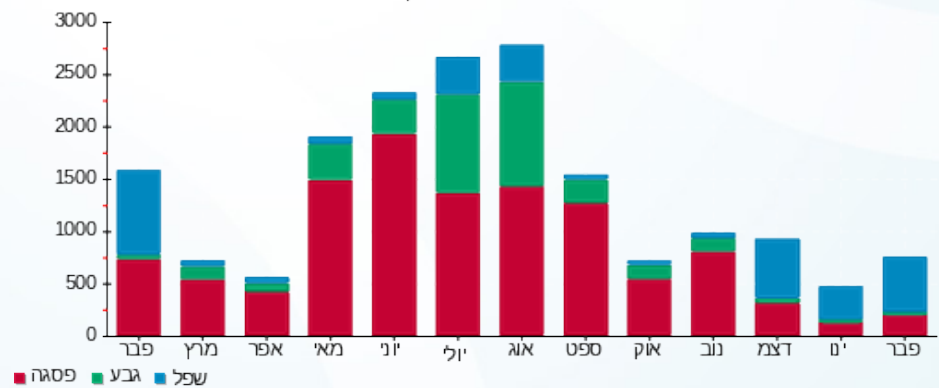



07/03/21 תאריך הפקדה:
 28/02/21 תאריך קריאה נוכחית:
 01/02/21 תאריך קריאה קודמת:

שם דייר: קומה 3 - מזל חזוט 337
 שם אתר: קניון רמות

לקוח/ה נכבד/ה, אנו מתכבדים להגיש את חישוב צריכת החשמל לתקופה 01/02/21 - 28/02/21:

קומה 3 - מזל חזוט 337 - 4 - 19051942(3x63)

| סוג תעריף | סוג צריכה | קריאה קודמת | קריאה נוכחית | סה"כ צריכה בקוט"ש | מחיר לקוט"ש בא"ג | סה"כ לתשלום |
|--------------------------|-----------|-------------|--------------|-------------------|------------------|-------------|
| פרטי חשבון עבור תאריכים: | | | | | | |
| 777 | פסגה | 01/02/21 | 28/02/21 | 218.45 | 87.59 | 191.34 ₪ |
| 778 | גבע | 2,261.25 | 2,275.25 | 14.00 | 53.68 | 7.52 ₪ |
| 779 | שפל | 1,951.00 | 2,229.85 | 278.85 | 33.94 | 94.64 ₪ |

סה"כ לדייר:

| פסגה | גבע | שפל | סה"כ | שיא ביקוש |
|----------|--------|---------|----------|-----------|
| 218.45 | 14.00 | 278.85 | 511.30 | 5.17 |
| 191.34 ₪ | 7.52 ₪ | 94.64 ₪ | 293.50 ₪ | |

סה"כ צריכה
 סה"כ לתשלום

| | | |
|----------|-----------------------------------|--------------|
| 211.60 ₪ | תשלום קבוע | |
| 10.74 ₪ | תשלום עבור גודל חיבור בKVA (3x63) | |
| 515.83 ₪ | סה"כ לתשלום | לא כולל מע"מ |

התפלגות חיוב בש"ח לפי תע"ז

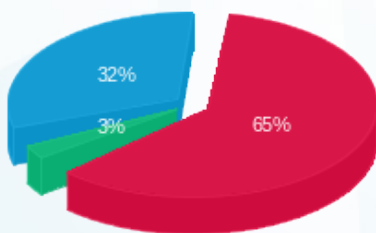

■ פסגה (191.34 ₪)
 ■ גבע (7.52 ₪)
 ■ שפל (94.64 ₪)

הסטוריית צריכה בקוט"ש

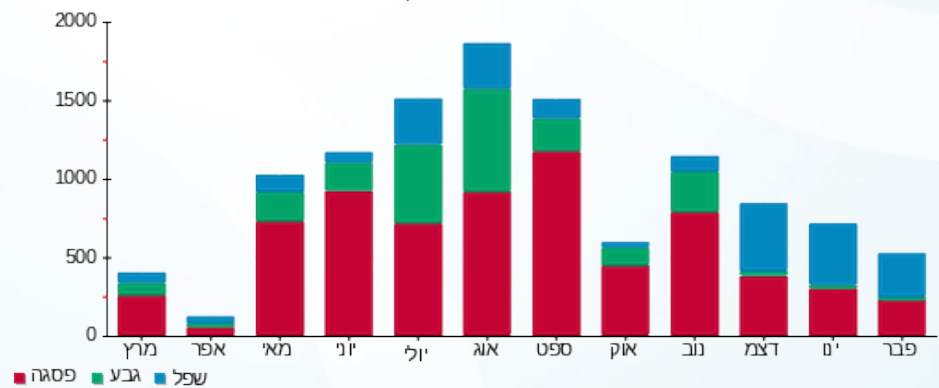



07/03/21 תאריך הפקה:
 28/02/21 תאריך קריאה נוכחית:
 01/02/21 תאריך קריאה קודמת:

שם דייר: קומה 3 - מנוף לימור 400
 שם אתר: קניון רמות

לקוח/ה נכבד/ה, אנו מתכבדים להגיש את חישוב צריכת החשמל לתקופה 01/02/21 - 28/02/21:

קומה 3 - מנוף לימור 400 - 10 - 18029661(3x160)

| סוג תעריף | סוג צריכה | קריאה קודמת | קריאה נוכחית | סה"כ צריכה בקוט"ש | מחיר לקוט"ש בא"ג | סה"כ לתשלום |
|--------------------------|-----------|-------------|--------------|-------------------|------------------|-------------|
| פרטי חשבון עבור תאריכים: | | | | | | |
| 777 | פסגה | 01/02/21 | 28/02/21 | 1,948.00 | 87.59 | 1,706.25 ₪ |
| 778 | גבע | 4,878.40 | 5,700.60 | 822.20 | 53.68 | 441.36 ₪ |
| 779 | שפל | 16,230.20 | 22,358.40 | 6,128.20 | 33.94 | 2,079.91 ₪ |

סה"כ לדייר:

| פסגה | גבע | שפל | סה"כ | שיא ביקוש |
|------------|----------|------------|------------|-----------|
| 1,948.00 | 822.20 | 6,128.20 | 8,898.40 | 44.52 |
| 1,706.25 ₪ | 441.36 ₪ | 2,079.91 ₪ | 4,227.52 ₪ | |

סה"כ צריכה
 סה"כ לתשלום

| | | |
|------------|------------------------------------|--------------|
| 211.60 ₪ | תשלום קבוע | |
| 27.27 ₪ | תשלום עבור גודל חיבור בKVA (3x160) | |
| 4,466.39 ₪ | סה"כ לתשלום | לא כולל מע"מ |

התפלגות חיוב בש"ח לפי תע"ז

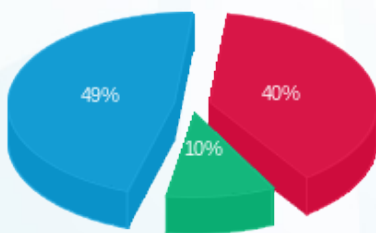

פסגה (1,706.25 ₪) 49%
 גבע (441.36 ₪) 10%
 שפל (2,079.91 ₪) 40%

הסטוריית צריכה בקוט"ש

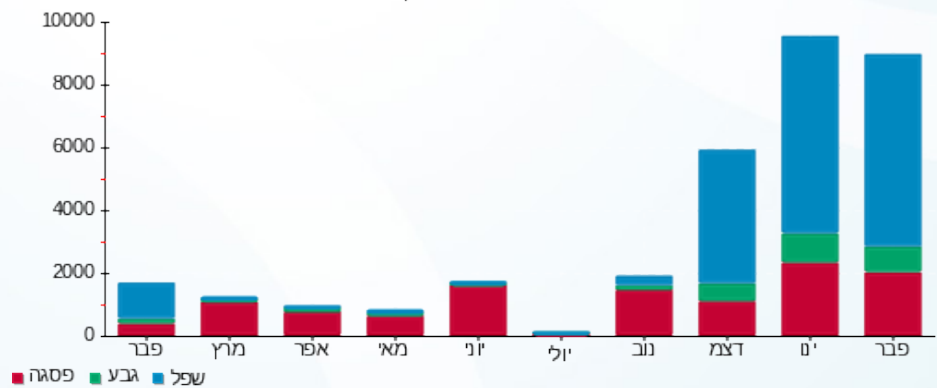



07/03/21

תאריך הפקה:

שם דייר: קומה 3 - מרפאה יהודית

28/02/21

תאריך קריאה נוכחית:

שם אתר: קניון רמות

01/02/21

תאריך קריאה קודמת:

לקוח/ה נכבד/ה, אנו מתכבדים להגיש את חישוב צריכת החשמל לתקופה 01/02/21 - 28/02/21:

קומה 3 - מרפאה יהודית - 9 - 18029662 (3x200)

| סוג תעריף | סוג צריכה | קריאה קודמת | קריאה נוכחית | סה"כ צריכה בקוט"ש | מחיר לקוט"ש בא"ג | סה"כ לתשלום |
|-----------|-----------|-------------|--------------|-------------------|------------------|-------------|
| | | 01/02/21 | 28/02/21 | | | |
| 777 | פסגה | 12,434.00 | 12,769.00 | 335.00 | 87.59 | 293.43 ₪ |
| 778 | גבע | 5,322.60 | 5,446.00 | 123.40 | 53.68 | 66.24 ₪ |
| 779 | שפל | 17,026.60 | 18,706.60 | 1,680.00 | 33.94 | 570.19 ₪ |

סה"כ לדייר:

| פסגה | גבע | שפל | סה"כ | שיא ביקוש |
|----------|---------|----------|----------|-----------|
| 335.00 | 123.40 | 1,680.00 | 2,138.40 | 12.46 |
| 293.43 ₪ | 66.24 ₪ | 570.19 ₪ | 929.86 ₪ | |

סה"כ צריכה

סה"כ לתשלום

| | | |
|------------|------------------------------------|--------------|
| 211.60 ₪ | תשלום קבוע | |
| 34.09 ₪ | תשלום עבור גודל חיבור בKVA (3x200) | |
| 1,175.55 ₪ | סה"כ לתשלום | לא כולל מע"מ |

התפלגות חיוב בש"ח לפי תעו"ז

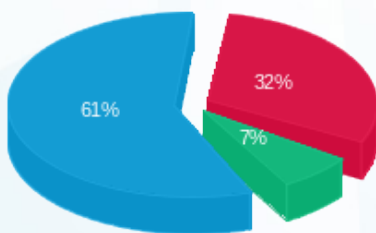

- פסגה (293.43 ₪) 61%
- גבע (66.24 ₪) 7%
- שפל (570.19 ₪) 32%

הסטוריית צריכה בקוט"ש

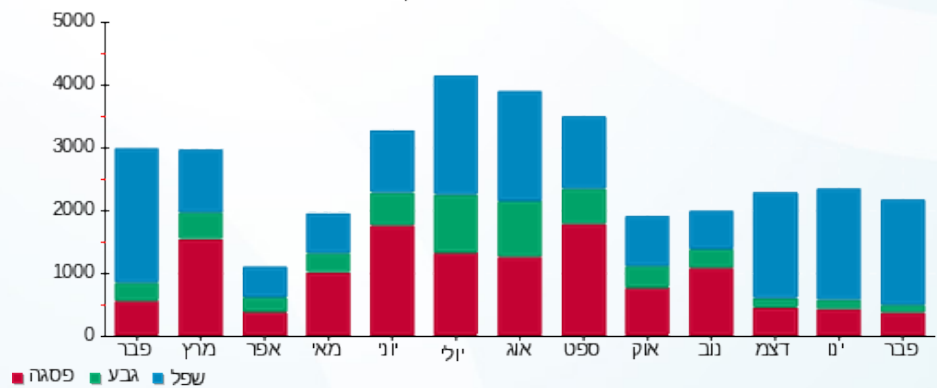

07/03/21 תאריך הפקה:
 28/02/21 תאריך קריאה נוכחית:
 01/02/21 תאריך קריאה קודמת:

שם דייר: קומה 3 - נעלי טוגו 317
 שם אתר: קניון רמות

לקוח/ה נכבד/ה, אנו מתכבדים להגיש את חישוב צריכת החשמל לתקופה 01/02/21 - 28/02/21:

קומה 3 - נעלי טוגו 317 - 4 - 18029662 (3x125)

| סוג תעריף | סוג צריכה | קריאה קודמת | קריאה נוכחית | סה"כ צריכה בקוט"ש | מחיר לקוט"ש בא"ג | סה"כ לתשלום |
|--------------------------|-----------|-------------|--------------|-------------------|------------------|-------------|
| פרטי חשבון עבור תאריכים: | | | | | | |
| 777 | פסגה | 01/02/21 | 28/02/21 | 340.40 | 87.59 | 298.16 ₪ |
| 778 | גבע | 22,085.80 | 22,087.20 | 1.40 | 53.68 | 0.75 ₪ |
| 779 | שפל | 23,601.60 | 24,211.80 | 610.20 | 33.94 | 207.10 ₪ |

סה"כ לדיר:

| פסגה | גבע | שפל | סה"כ | שיא ביקוש |
|----------|--------|----------|----------|-----------|
| 340.40 | 1.40 | 610.20 | 952.00 | 15.57 |
| 298.16 ₪ | 0.75 ₪ | 207.10 ₪ | 506.01 ₪ | |

סה"כ צריכה
 סה"כ לתשלום

| | | |
|----------|------------------------------------|--------------|
| 211.60 ₪ | תשלום קבוע | |
| 21.30 ₪ | תשלום עבור גודל חיבור בKVA (3x125) | |
| 738.91 ₪ | סה"כ לתשלום | לא כולל מע"מ |

התפלגות חיוב בש"ח לפי תעו"ז

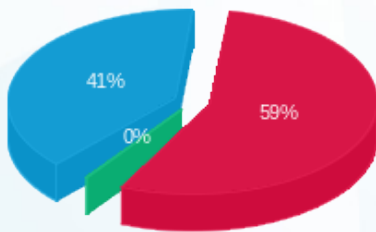

פסגה (298.16 ₪) 59%
 גבע (0.75 ₪) 0%
 שפל (207.10 ₪) 41%

הסטוריית צריכה בקוט"ש

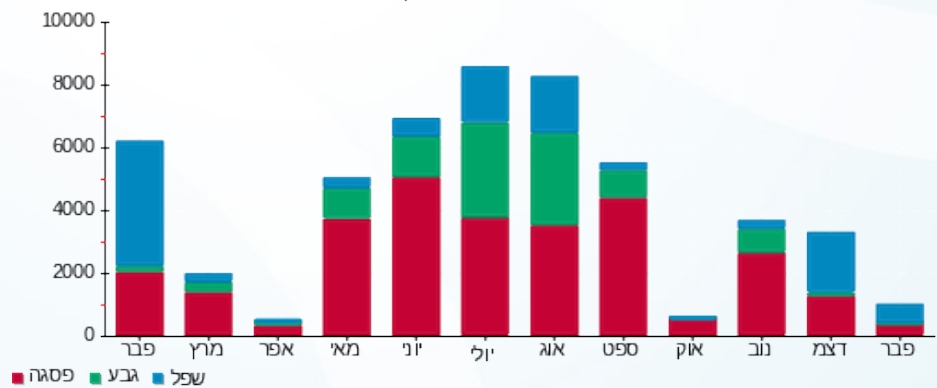



07/03/21

תאריך הפקדה:

שם דייר: קומה 3 - ספרינג 312

28/02/21

תאריך קריאה נוכחית:

שם אתר: קניון רמות

01/02/21

תאריך קריאה קודמת:

לקוח/ה נכבד/ה, אנו מתכבדים להגיש את חישוב צריכת החשמל לתקופה 01/02/21 - 28/02/21:

קומה 3 - ספרינג 312 - 13 - 18029705(3x80)

| סוג תעריף | סוג צריכה | קריאה קודמת | קריאה נוכחית | סה"כ צריכה בקוט"ש | מחיר לקוט"ש בא"ג | סה"כ לתשלום |
|-----------|-----------|-------------|--------------|-------------------|------------------|-------------|
| | | 01/02/21 | 28/02/21 | | | |
| 777 | פסגה | 24,042.90 | 24,301.30 | 258.40 | 87.59 | 226.33 ₪ |
| 778 | גבע | 9,762.00 | 9,774.40 | 12.40 | 53.68 | 6.66 ₪ |
| 779 | שפל | 11,764.50 | 12,240.40 | 475.90 | 33.94 | 161.52 ₪ |

סה"כ לדייר:

| פסגה | גבע | שפל | סה"כ | שיא ביקוש |
|----------|--------|----------|----------|-----------|
| 258.40 | 12.40 | 475.90 | 746.70 | 13.87 |
| 226.33 ₪ | 6.66 ₪ | 161.52 ₪ | 394.51 ₪ | |

סה"כ צריכה

סה"כ לתשלום

| | | |
|----------|--|---------------------|
| 211.60 ₪ | תשלום קבוע | |
| 13.64 ₪ | תשלום עבור גודל חיבור בKVA (3x80) | |
| 619.74 ₪ | סה"כ לתשלום | לא כולל מע"מ |

התפלגות חיוב בש"ח לפי תעו"ז

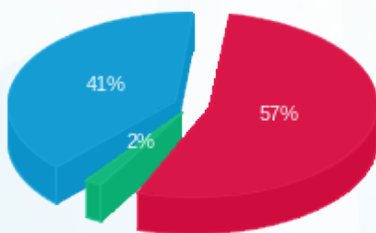

- פסגה (226.33 ₪) 57%
- גבע (6.66 ₪) 2%
- שפל (161.52 ₪) 41%

הסטוריית צריכה בקוט"ש

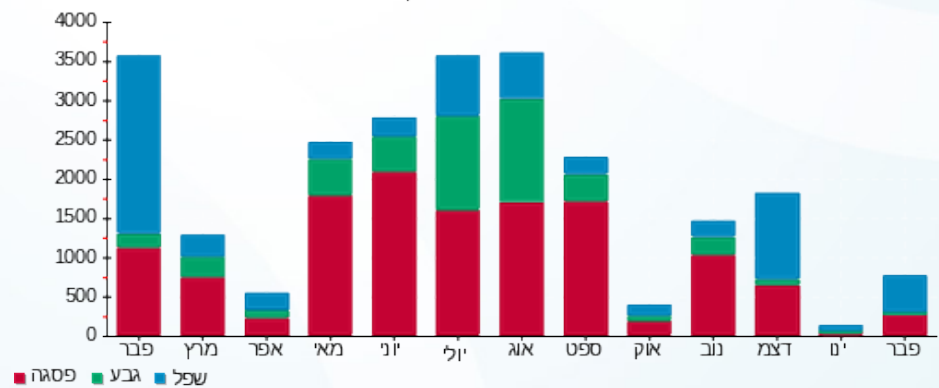



07/03/21 תאריך הפקה:
 28/02/21 תאריך קריאה נוכחית:
 01/02/21 תאריך קריאה קודמת:

שם דייר: קומה 3 - פטרול 306
 שם אתר: קניון רמות

לקוח/ה נכבד/ה, אנו מתכבדים להגיש את חישוב צריכת החשמל לתקופה 01/02/21 - 28/02/21:

קומה 3 - פטרול 306 - 7 - 18029705 (3x80)

| סוג תעריף | סוג צריכה | קריאה קודמת | קריאה נוכחית | סה"כ צריכה בקוט"ש | מחיר לקוט"ש בא"ג | סה"כ לתשלום |
|--------------------------|-----------|-------------|--------------|-------------------|------------------|-------------|
| פרטי חשבון עבור תאריכים: | | | | | | |
| 777 | פסגה | 01/02/21 | 28/02/21 | 196.90 | 87.59 | 172.46 ₪ |
| 778 | גבע | 6,413.40 | 6,421.80 | 8.40 | 53.68 | 4.51 ₪ |
| 779 | שפל | 8,269.50 | 8,440.20 | 170.70 | 33.94 | 57.94 ₪ |

סה"כ לדייר:

| פסגה | גבע | שפל | סה"כ | שיא ביקוש |
|----------|--------|---------|----------|-----------|
| 196.90 | 8.40 | 170.70 | 376.00 | 10.14 |
| 172.46 ₪ | 4.51 ₪ | 57.94 ₪ | 234.91 ₪ | |

סה"כ צריכה
 סה"כ לתשלום

| | | |
|----------|-----------------------------------|--------------|
| 211.60 ₪ | תשלום קבוע | |
| 13.64 ₪ | תשלום עבור גודל חיבור בKVA (3x80) | |
| 460.14 ₪ | סה"כ לתשלום | לא כולל מע"מ |

התפלגות חיוב בש"ח לפי תע"ז

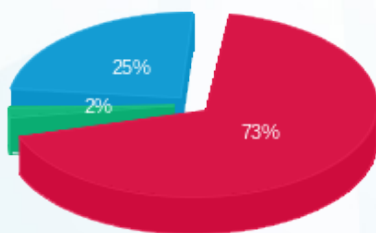

פסגה (172.46 ₪) 73%
 גבע (4.51 ₪) 2%
 שפל (57.94 ₪) 25%

הסטוריית צריכה בקוט"ש

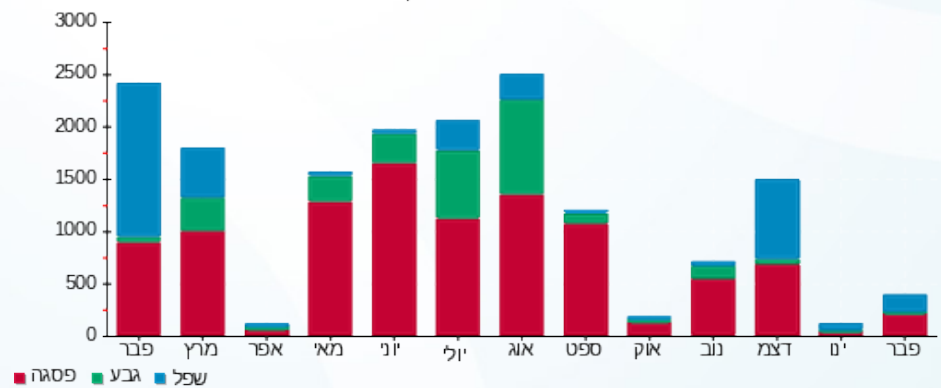



07/03/21 תאריך הפקדה:
 28/02/21 תאריך קריאה נוכחית:
 01/02/21 תאריך קריאה קודמת:

שם דייר: קומה 3 - פיצה הוט 302
 שם אתר: קניון רמות

לקוח/ה נכבד/ה, אנו מתכבדים להגיש את חישוב צריכת החשמל לתקופה 01/02/21 - 28/02/21:

302 פיצה הוט - 3 - 18029705(3x63)

| סוג תעריף | סוג צריכה | קריאה קודמת | קריאה נוכחית | סה"כ צריכה בקוט"ש | מחיר לקוט"ש בא"ג | סה"כ לתשלום |
|--------------------------|-----------|-------------|--------------|-------------------|------------------|-------------|
| פרטי חשבון עבור תאריכים: | | | | | | |
| 777 | פסגה | 01/02/21 | 28/02/21 | 1,180.70 | 87.59 | 1,034.18 ₪ |
| 778 | גבע | 22,840.80 | 23,076.90 | 236.10 | 53.68 | 126.74 ₪ |
| 779 | שפל | 42,090.20 | 44,794.50 | 2,704.30 | 33.94 | 917.84 ₪ |

סה"כ לדייר:

| פסגה | גבע | שפל | סה"כ | שיא ביקוש |
|------------|----------|----------|------------|-----------|
| 1,180.70 | 236.10 | 2,704.30 | 4,121.10 | 17.85 |
| 1,034.18 ₪ | 126.74 ₪ | 917.84 ₪ | 2,078.75 ₪ | |

סה"כ צריכה
 סה"כ לתשלום

| | | |
|------------|-----------------------------------|--------------|
| 211.60 ₪ | תשלום קבוע | |
| 10.74 ₪ | תשלום עבור גודל חיבור בKVA (3x63) | |
| 2,301.09 ₪ | סה"כ לתשלום | לא כולל מע"מ |

התפלגות חיוב בש"ח לפי תע"ז

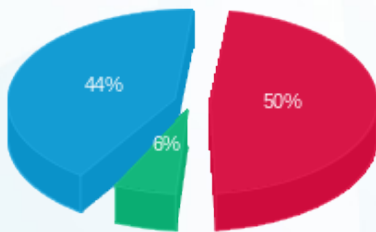

פסגה (1,034.18 ₪) 50%
 גבע (126.74 ₪) 6%
 שפל (917.84 ₪) 44%

הסטוריית צריכה בקוט"ש

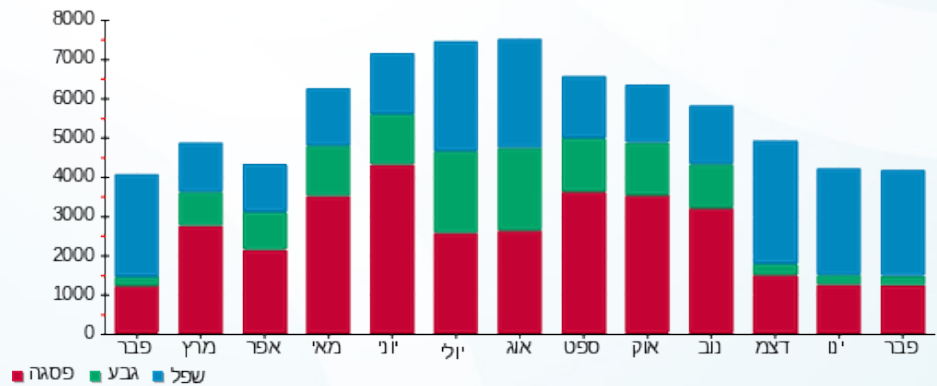



07/03/21 תאריך הפקה:
 28/02/21 תאריך קריאה נוכחית:
 01/02/21 תאריך קריאה קודמת:

שם דייר: קומה 3 - קרייזי לין 316
 שם אתר: קניון רמות

לקוח/ה נכבד/ה, אנו מתכבדים להגיש את חישוב צריכת החשמל לתקופה 01/02/21 - 28/02/21:

קומה 3 - קרייזי לין 319 - 3 - 18029662(3x160)

| סוג תעריף | סוג צריכה | קריאה קודמת | קריאה נוכחית | סה"כ צריכה בקוט"ש | מחיר לקוט"ש בא"ג | סה"כ לתשלום |
|--------------------------|-----------|-------------|--------------|-------------------|------------------|-------------|
| פרטי חשבון עבור תאריכים: | | | | | | |
| 777 | פסגה | 01/02/21 | 28/02/21 | 332.40 | 87.59 | 291.15 ₪ |
| 778 | גבע | 14,128.40 | 14,169.40 | 41.00 | 53.68 | 22.01 ₪ |
| 779 | שפל | 15,087.00 | 16,178.20 | 1,091.20 | 33.94 | 370.35 ₪ |

סה"כ לדייר:

| פסגה | גבע | שפל | סה"כ | שיא ביקוש |
|----------|---------|----------|----------|-----------|
| 332.40 | 41.00 | 1,091.20 | 1,464.60 | 28.80 |
| 291.15 ₪ | 22.01 ₪ | 370.35 ₪ | 683.51 ₪ | |

סה"כ צריכה
 סה"כ לתשלום

| | | |
|----------|------------------------------------|--------------|
| 211.60 ₪ | תשלום קבוע | |
| 27.27 ₪ | תשלום עבור גודל חיבור בKVA (3x160) | |
| 922.38 ₪ | סה"כ לתשלום | לא כולל מע"מ |

התפלגות חיוב בש"ח לפי תע"ז

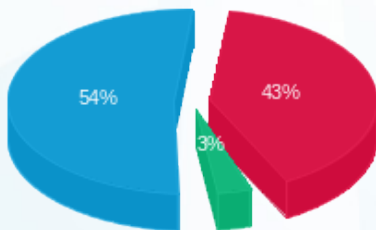

■ פסגה (291.15 ₪)
 ■ גבע (22.01 ₪)
 ■ שפל (370.35 ₪)

הסטוריית צריכה בקוט"ש

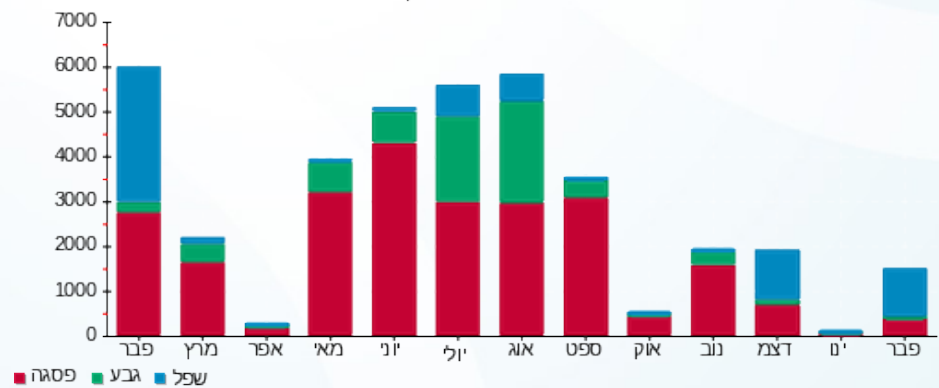



07/03/21 תאריך הפקה:
 28/02/21 תאריך קריאה נוכחית:
 01/02/21 תאריך קריאה קודמת:

שם דייר: קומה 3 - רופא שיניים בנימין טייב 342
 שם אתר: קניון רמות

לקוח/ה נכבד/ה, אנו מתכבדים להגיש את חישוב צריכת החשמל לתקופה 01/02/21 - 28/02/21:

קומה 3 - רופא שיניים בנימין טייב 342 - 1 - 19051943(3x80)

| סוג תעריף | סוג צריכה | קריאה קודמת | קריאה נוכחית | סה"כ צריכה בקוט"ש | מחיר לקוט"ש בא"ג | סה"כ לתשלום |
|--------------------------|-----------|-------------|--------------|-------------------|------------------|-------------|
| פרטי חשבון עבור תאריכים: | | | | | | |
| 777 | פסגה | 01/02/21 | 28/02/21 | 200.00 | 87.59 | 175.18 ₪ |
| 778 | גבע | 765.50 | 819.60 | 54.10 | 53.68 | 29.04 ₪ |
| 779 | שפל | 2,798.20 | 3,813.80 | 1,015.60 | 33.94 | 344.69 ₪ |

סה"כ לדייר:

| פסגה | גבע | שפל | סה"כ | שיא ביקוש |
|----------|---------|----------|----------|-----------|
| 200.00 | 54.10 | 1,015.60 | 1,269.70 | 13.73 |
| 175.18 ₪ | 29.04 ₪ | 344.69 ₪ | 548.92 ₪ | |

סה"כ צריכה
 סה"כ לתשלום

| | | |
|----------|--|---------------------|
| 211.60 ₪ | תשלום קבוע | |
| 13.64 ₪ | תשלום עבור גודל חיבור בKVA (3x80) | |
| 774.15 ₪ | סה"כ לתשלום | לא כולל מע"מ |

התפלגות חיוב בש"ח לפי תע"ז

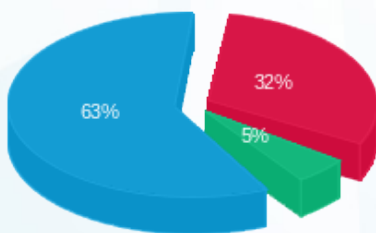

■ פסגה (175.18 ₪)
 ■ גבע (29.04 ₪)
 ■ שפל (344.69 ₪)

הסטוריית צריכה בקוט"ש

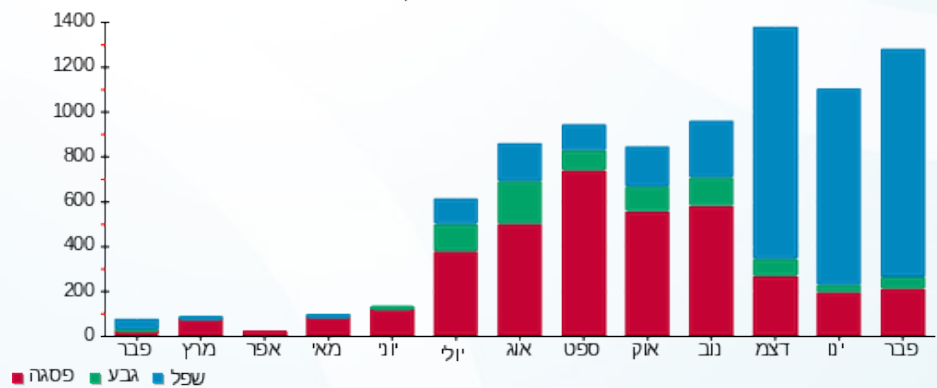



07/03/21 תאריך הפקה:
 28/02/21 תאריך קריאה נוכחית:
 01/02/21 תאריך קריאה קודמת:

שם דייר: קומה 3 - שנקיס חנות (301A)
 שם אתר: קניון רמות

לקוח/ה נכבד/ה, אנו מתכבדים להגיש את חישוב צריכת החשמל לתקופה 01/02/21 - 28/02/21:

קומה 3 - שנקיס חנות 332 (2) - 18029705 (3x40) - 301A

| סוג תעריף | סוג צריכה | קריאה קודמת | קריאה נוכחית | סה"כ צריכה בקוט"ש | מחיר לקוט"ש בא"ג | סה"כ לתשלום |
|--------------------------|-----------|-------------|--------------|-------------------|------------------|-------------|
| פרטי חשבון עבור תאריכים: | | | | | | |
| 777 | פסגה | 01/02/21 | 28/02/21 | 178.60 | 87.59 | 156.44 ₪ |
| 778 | גבע | 11,740.95 | 11,754.40 | 13.45 | 53.68 | 7.22 ₪ |
| 779 | שפל | 9,038.40 | 9,320.10 | 281.70 | 33.94 | 95.61 ₪ |

סה"כ לדייר:

| פסגה | גבע | שפל | סה"כ | שיא ביקוש |
|----------|--------|---------|----------|-----------|
| 178.60 | 13.45 | 281.70 | 473.75 | 6.36 |
| 156.44 ₪ | 7.22 ₪ | 95.61 ₪ | 259.26 ₪ | |

סה"כ צריכה
 סה"כ לתשלום

| | | |
|----------|-----------------------------------|--------------|
| 211.60 ₪ | תשלום קבוע | |
| 6.82 ₪ | תשלום עבור גודל חיבור בKVA (3x40) | |
| 477.68 ₪ | סה"כ לתשלום | לא כולל מע"מ |

התפלגות חיוב בש"ח לפי תעו"ז

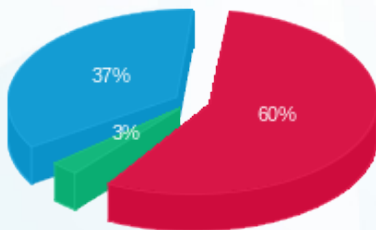

■ פסגה (156.44 ₪)
 ■ גבע (7.22 ₪)
 ■ שפל (95.61 ₪)

הסטוריית צריכה בקוט"ש

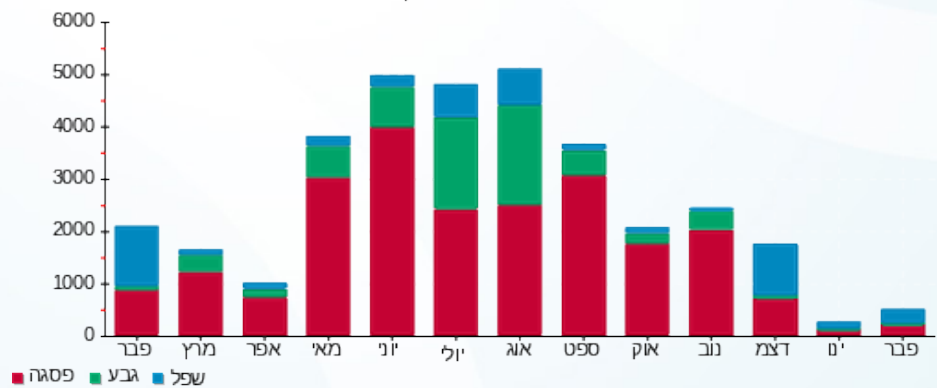

07/03/21 תאריך הפקה:
 28/02/21 תאריך קריאה נוכחית:
 01/02/21 תאריך קריאה קודמת:

שם דייר: קומה 3 - תאורה ברמות 310
 שם אתר: קניון רמות

לקוח/ה נכבד/ה, אנו מתכבדים להגיש את חישוב צריכת החשמל לתקופה 01/02/21 - 28/02/21:

קומה 3 - תאורה ברמות 310 - 11 - 18029705(3x63)

| סוג תעריף | סוג צריכה | קריאה קודמת | קריאה נוכחית | סה"כ צריכה בקוט"ש | מחיר לקוט"ש בא"ג | סה"כ לתשלום |
|--------------------------|-----------|-------------|--------------|-------------------|------------------|-------------|
| פרטי חשבון עבור תאריכים: | | | | | | |
| 777 | פסגה | 01/02/21 | 28/02/21 | 549.60 | 87.59 | 481.39 ₪ |
| 778 | גבע | 8,258.70 | 8,286.40 | 27.70 | 53.68 | 14.87 ₪ |
| 779 | שפל | 13,820.40 | 14,980.90 | 1,160.50 | 33.94 | 393.87 ₪ |

סה"כ לדייר:

| פסגה | גבע | שפל | סה"כ | שיא ביקוש |
|----------|---------|----------|----------|-----------|
| 549.60 | 27.70 | 1,160.50 | 1,737.80 | 15.64 |
| 481.39 ₪ | 14.87 ₪ | 393.87 ₪ | 890.14 ₪ | |

סה"כ צריכה
 סה"כ לתשלום

| | | |
|------------|-----------------------------------|--------------|
| 211.60 ₪ | תשלום קבוע | |
| 10.74 ₪ | תשלום עבור גודל חיבור בKVA (3x63) | |
| 1,112.48 ₪ | סה"כ לתשלום | לא כולל מע"מ |

התפלגות חיוב בש"ח לפי תע"ז

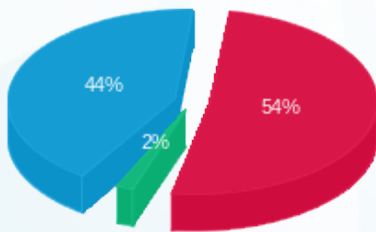

פסגה (481.39 ₪) 44%
 גבע (14.87 ₪) 2%
 שפל (393.87 ₪) 54%

הסטוריית צריכה בקוט"ש

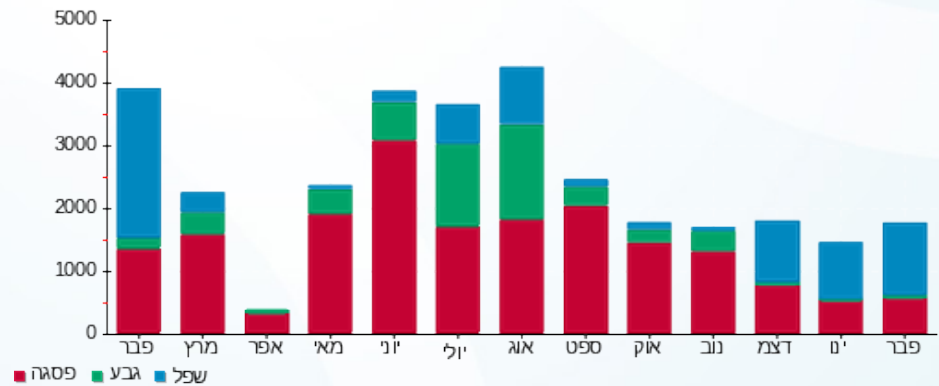



07/03/21 תאריך הפקדה:
 28/02/21 תאריך קריאה נוכחית:
 01/02/21 תאריך קריאה קודמת:

שם דייר: קומה 3 - תכשיט 352
 שם אתר: קניון רמות

לקוח/ה נכבד/ה, אנו מתכבדים להגיש את חישוב צריכת החשמל לתקופה 01/02/21 - 28/02/21:

קומה 3 - תכשיט 352 - 5 - 18029661(3x25)

| סה"כ לתשלום | מחיר לקוט"ש בא"ג | סה"כ צריכה בקוט"ש | קריאה נוכחית | קריאה קודמת | סוג צריכה | סוג תעריף |
|-------------|------------------|-------------------|--------------|-------------|-----------|--------------------------|
| | | | 28/02/21 | 01/02/21 | | פרטי חשבון עבור תאריכים: |
| 132.83 ₪ | 87.59 | 151.65 | 1,704.95 | 1,553.30 | פסגה | 777 |
| 15.46 ₪ | 53.68 | 28.80 | 411.50 | 382.70 | גבע | 778 |
| 101.48 ₪ | 33.94 | 299.00 | 1,218.95 | 919.95 | שפל | 779 |

סה"כ לדייר:

| שיא ביקוש | סה"כ | שפל | גבע | פסגה |
|-----------|----------|----------|---------|----------|
| 4.82 | 479.45 | 299.00 | 28.80 | 151.65 |
| | 249.77 ₪ | 101.48 ₪ | 15.46 ₪ | 132.83 ₪ |

סה"כ צריכה
 סה"כ לתשלום

| | | |
|----------|--|---------------------|
| 211.60 ₪ | תשלום קבוע | |
| 4.26 ₪ | תשלום עבור גודל חיבור בKVA (3x25) | |
| 465.63 ₪ | סה"כ לתשלום | לא כולל מע"מ |

התפלגות חיוב בש"ח לפי תעו"ז

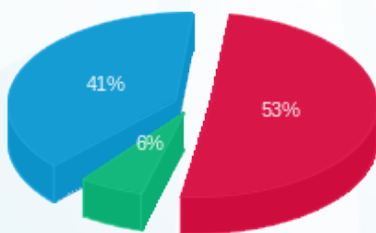

■ פסגה (132.83 ₪)
 ■ גבע (15.46 ₪)
 ■ שפל (101.48 ₪)

הסטוריית צריכה בקוט"ש

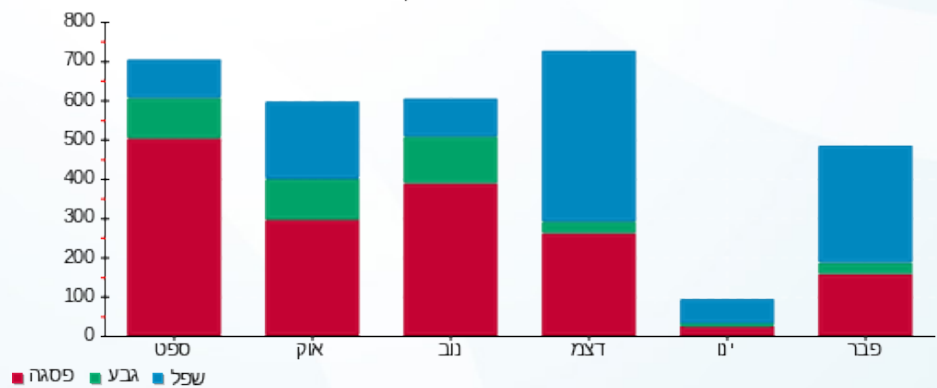

07/03/21 תאריך הפקה:
 28/02/21 תאריך קריאה נוכחית:
 01/02/21 תאריך קריאה קודמת:

שם דייר: קומה 3 - תמנון 307
 שם אתר: קניון רמות

לקוח/ה נכבד/ה, אנו מתכבדים להגיש את חישוב צריכת החשמל לתקופה 01/02/21 - 28/02/21:

קומה 3 - תמנון 307 - 9 - 18029705(3x200)

| סוג תעריף | סוג צריכה | קריאה קודמת | קריאה נוכחית | סה"כ צריכה בקוט"ש | מחיר לקוט"ש בא"ג | סה"כ לתשלום |
|--------------------------|-----------|-------------|--------------|-------------------|------------------|-------------|
| פרטי חשבון עבור תאריכים: | | | | | | |
| 777 | פסגה | 01/02/21 | 28/02/21 | 1,190.20 | 87.59 | 1,042.50 ₪ |
| 778 | גבע | 46,092.40 | 46,181.20 | 88.80 | 53.68 | 47.67 ₪ |
| 779 | שפל | 32,575.40 | 34,597.60 | 2,022.20 | 33.94 | 686.33 ₪ |

סה"כ לדייר:

| פסגה | גבע | שפל | סה"כ | שיא ביקוש |
|------------|---------|----------|------------|-----------|
| 1,190.20 | 88.80 | 2,022.20 | 3,301.20 | 46.39 |
| 1,042.50 ₪ | 47.67 ₪ | 686.33 ₪ | 1,776.50 ₪ | |

סה"כ צריכה
 סה"כ לתשלום

| | | |
|------------|------------------------------------|--------------|
| 211.60 ₪ | תשלום קבוע | |
| 34.09 ₪ | תשלום עבור גודל חיבור בKVA (3x200) | |
| 2,022.19 ₪ | סה"כ לתשלום | לא כולל מע"מ |

התפלגות חיוב בש"ח לפי תע"ז

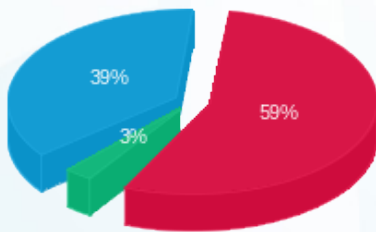

פסגה (1,042.50 ₪) 59%
 גבע (47.67 ₪) 3%
 שפל (686.33 ₪) 39%

הסטוריית צריכה בקוט"ש

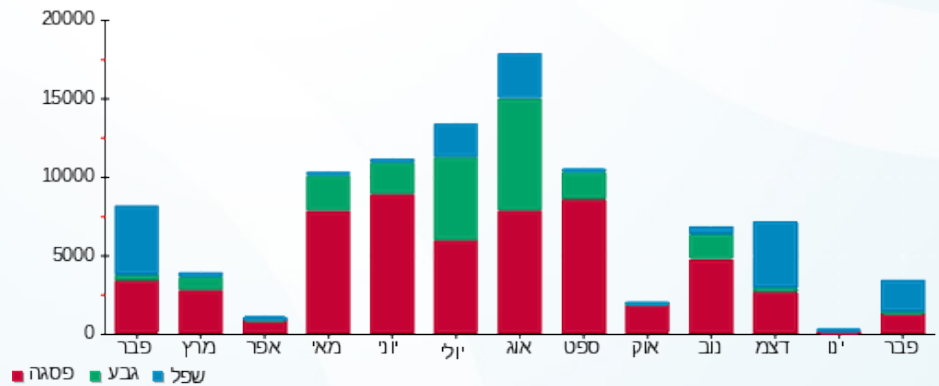



07/03/21 תאריך הפקה:
 28/02/21 תאריך קריאה נוכחית:
 01/02/21 תאריך קריאה קודמת:

שם דייר: קופ"ח כללית
 שם אתר: קניון רמות

לקוח/ה נכבד/ה, אנו מתכבדים להגיש את חישוב צריכת החשמל לתקופה 01/02/21 - 28/02/21:

קופ"ח כללית - 1 - 81014966 (0x0)

| סוג תעריף | סוג צריכה | קריאה קודמת | קריאה נוכחית | סה"כ צריכה בקוט"ש | מחיר לקוט"ש בא"ג | סה"כ לתשלום |
|--------------------------|-----------|-------------|--------------|-------------------|------------------|-------------|
| פרטי חשבון עבור תאריכים: | | | | | | |
| 777 | פסגה | 01/02/21 | 28/02/21 | 314.30 | 87.59 | 275.30 ₪ |
| 778 | גבע | 39,126.40 | 39,287.90 | 161.50 | 53.68 | 86.69 ₪ |
| 779 | שפל | 76,419.90 | 77,724.90 | 1,305.00 | 33.94 | 442.92 ₪ |

סה"כ לדייר:

| פסגה | גבע | שפל | סה"כ | שיא ביקוש |
|----------|---------|----------|----------|-----------|
| 314.30 | 161.50 | 1,305.00 | 1,780.80 | 14.00 |
| 275.30 ₪ | 86.69 ₪ | 442.92 ₪ | 804.91 ₪ | |

סה"כ צריכה
 סה"כ לתשלום

| | | |
|------------|----------------------------------|--------------|
| 211.60 ₪ | תשלום קבוע | |
| 0.00 ₪ | תשלום עבור גודל חיבור בKVA (0x0) | |
| 1,016.51 ₪ | סה"כ לתשלום | לא כולל מע"מ |

התפלגות חיוב בש"ח לפי תע"ז

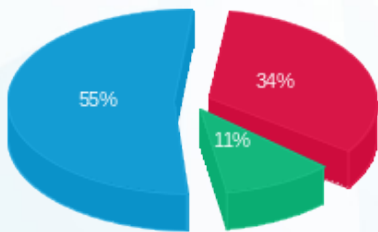

פסגה (275.30 ₪) 55%
 גבע (86.69 ₪) 34%
 שפל (442.92 ₪) 11%

הסטוריית צריכה בקוט"ש

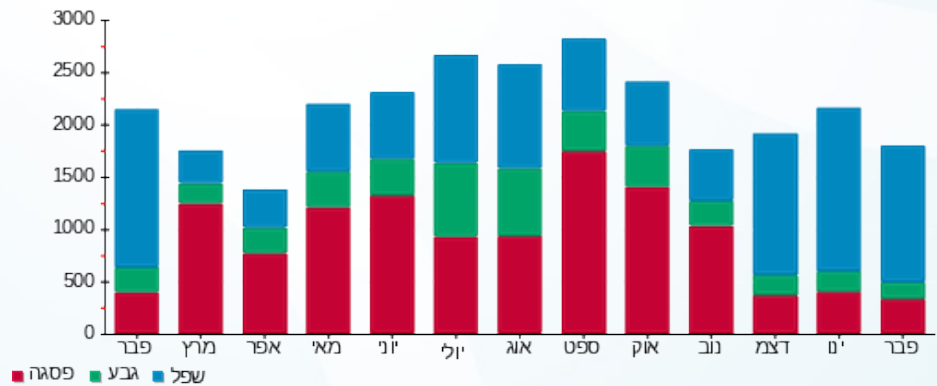

07/03/21 תאריך הפקה:
 28/02/21 תאריך קריאה נוכחית:
 01/02/21 תאריך קריאה קודמת:

שם דייר: קופ"ח מאוחדת
 שם אתר: קניון רמות

לקוח/ה נכבד/ה, אנו מתכבדים להגיש את חישוב צריכת החשמל לתקופה 01/02/21 - 28/02/21:

קופ"ח מאוחדת - 11 - 15114177(0x0)

| סוג תעריף | סוג צריכה | קריאה קודמת | קריאה נוכחית | סה"כ צריכה בקוט"ש | מחיר לקוט"ש בא"ג | סה"כ לתשלום |
|-----------|-----------|-------------|--------------|-------------------|--------------------------|-------------|
| | | | 28/02/21 | 01/02/21 | פרטי חשבון עבור תאריכים: | |
| 777 | פסגה | 248,493.60 | 250,763.20 | 2,269.60 | 87.59 | 1,987.94 ₪ |
| 778 | גבע | 67,836.80 | 68,224.80 | 388.00 | 53.68 | 208.28 ₪ |
| 779 | שפל | 156,517.60 | 162,941.60 | 6,424.00 | 33.94 | 2,180.31 ₪ |

מיזוג אוויר

| סוג תעריף | סוג צריכה | קריאה קודמת | קריאה נוכחית | סה"כ צריכה בקוט"ש | מחיר לקוט"ש בא"ג | סה"כ לתשלום |
|-----------|-----------|-------------|--------------|-------------------|--------------------------|-------------|
| | | | 28/02/21 | 01/02/21 | פרטי חשבון עבור תאריכים: | |
| 777 | פסגה | | | 2,312.919 | 87.59 | 2,025.89 ₪ |
| 778 | גבע | | | 878.749 | 53.68 | 471.71 ₪ |
| 779 | שפל | | | 7,491.315 | 33.94 | 2,542.55 ₪ |

סה"כ לדירה:

| פסגה | גבע | שפל | סה"כ | שיא ביקוש |
|------------|----------|------------|------------|-----------|
| 4,582.52 | 1,266.75 | 13,915.31 | 19,764.58 | 69.79 |
| ₪ 4,013.83 | ₪ 679.99 | ₪ 4,722.86 | ₪ 9,416.68 | |

סה"כ צריכה
 סה"כ לתשלום

| | | |
|------------|----------------------------------|--------------|
| 211.60 ₪ | תשלום קבוע | |
| 0.00 ₪ | תשלום עבור גודל חיבור בKVA (0x0) | |
| 9,628.28 ₪ | סה"כ לתשלום | לא כולל מע"מ |

התפלגות חיוב בש"ח לפי תע"ז

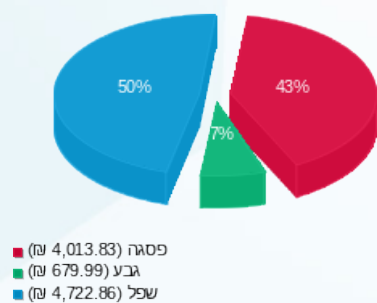

הסטוריית צריכה בקוט"ש

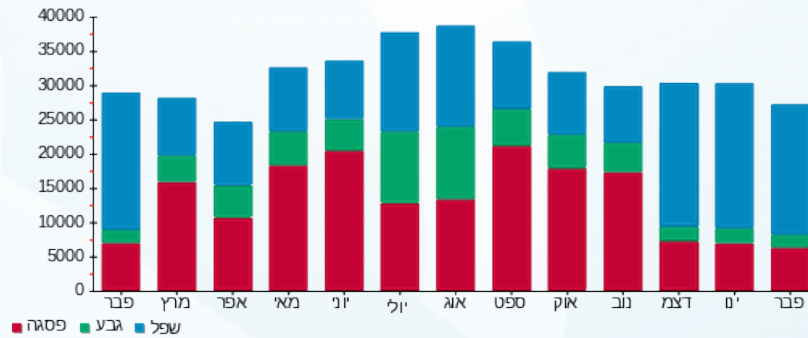



07/03/21 תאריך הפקה:
 28/02/21 תאריך קריאה נוכחית:
 01/02/21 תאריך קריאה קודמת:

שם דייר: קיווי 2010014
 שם אתר: קניון רמות

לקוח/ה נכבד/ה, אנו מתכבדים להגיש את חישוב צריכת החשמל לתקופה 01/02/21 - 28/02/21:

קיווי - 6 - 81018720 (0x0)

| סוג תעריף | סוג צריכה | קריאה קודמת | קריאה נוכחית | סה"כ צריכה בקוט"ש | מחיר לקוט"ש בא"ג | סה"כ לתשלום |
|--------------------------|-----------|-------------|--------------|-------------------|------------------|-------------|
| פרטי חשבון עבור תאריכים: | | | | | | |
| 777 | פסגה | 01/02/21 | 28/02/21 | 67.14 | 87.59 | 58.81 ₪ |
| 778 | גבע | 77,147.53 | 77,155.04 | 7.51 | 53.68 | 4.03 ₪ |
| 779 | שפל | 107,826.50 | 107,967.64 | 141.14 | 33.94 | 47.90 ₪ |

סה"כ לדייר:

| פסגה | גבע | שפל | סה"כ | שיא ביקוש |
|---------|--------|---------|----------|-----------|
| 67.14 | 7.51 | 141.14 | 215.79 | 2.80 |
| ₪ 58.81 | ₪ 4.03 | ₪ 47.90 | ₪ 110.74 | |

סה"כ צריכה
 סה"כ לתשלום

| | |
|--------------|----------------------------------|
| 211.60 ₪ | תשלום קבוע |
| 0.00 ₪ | תשלום עבור גודל חיבור בKVA (0x0) |
| 322.34 ₪ | סה"כ לתשלום |
| לא כולל מע"מ | |

התפלגות חיוב בש"ח לפי תעו"ז

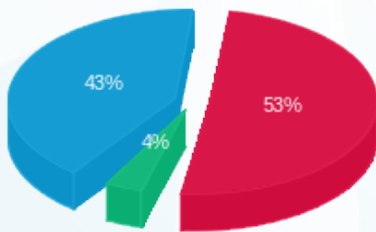

פסגה (₪ 58.81) ■
 גבע (₪ 4.03) ■
 שפל (₪ 47.90) ■

הסטוריית צריכה בקוט"ש

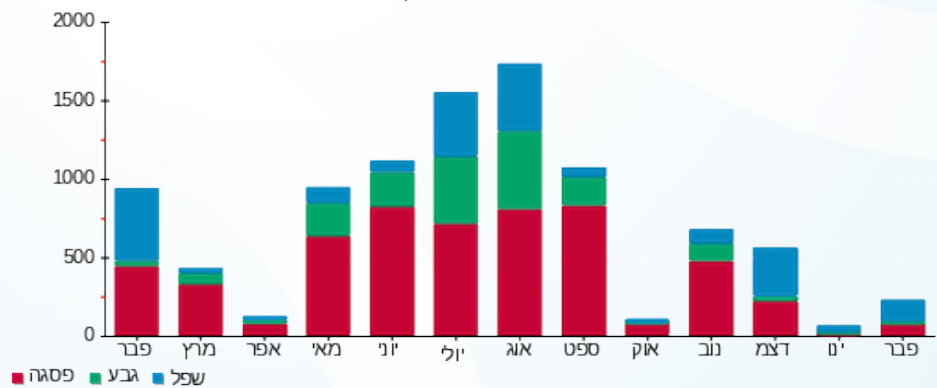

פסגה ■ גבע ■ שפל





07/03/21

תאריך הפקה:

שם דייר: קסטרו 2010050

28/02/21

תאריך קריאה נוכחית:

שם אתר: קניון רמות

01/02/21

תאריך קריאה קודמת:

לקוח/ה נכבד/ה, אנו מתכבדים להגיש את חישוב צריכת החשמל לתקופה 01/02/21 - 28/02/21:

קסטרו 2010050 - 8 - 018751(0x0)

| סוג תעריף | סוג צריכה | קריאה קודמת | קריאה נוכחית | סה"כ צריכה בקוט"ש | מחיר לקוט"ש בא"ג | סה"כ לתשלום |
|-----------|-----------|--------------|--------------|--------------------------|------------------|-------------|
| | | 01/02/21 | 28/02/21 | פרטי חשבון עבור תאריכים: | | |
| 777 | פסגה | 1,023,928.00 | 1,026,561.60 | 2,633.60 | 87.59 | 2,306.77 ₪ |
| 778 | גבע | 410,651.20 | 410,744.00 | 92.80 | 53.68 | 49.82 ₪ |
| 779 | שפל | 471,996.00 | 477,178.00 | 5,182.00 | 33.94 | 1,758.77 ₪ |

סה"כ לדייר:

| פסגה | גבע | שפל | סה"כ | שיא ביקוש |
|------------|---------|------------|------------|-----------|
| 2,633.60 | 92.80 | 5,182.00 | 7,908.40 | 38.40 |
| 2,306.77 ₪ | 49.82 ₪ | 1,758.77 ₪ | 4,115.36 ₪ | |

סה"כ צריכה

סה"כ לתשלום

| | | |
|------------|---|---------------------|
| 211.60 ₪ | תשלום קבוע | |
| 0.00 ₪ | תשלום עבור גודל חיבור בKVA (0x0) | |
| 4,326.96 ₪ | סה"כ לתשלום | לא כולל מע"מ |

התפלגות חיוב בש"ח לפי תעו"ז

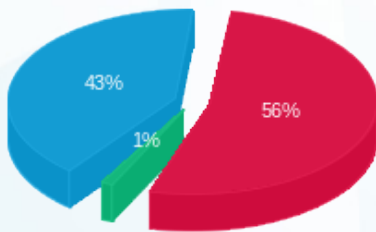

■ פסגה (2,306.77 ₪)
■ גבע (49.82 ₪)
■ שפל (1,758.77 ₪)

הסטוריית צריכה בקוט"ש

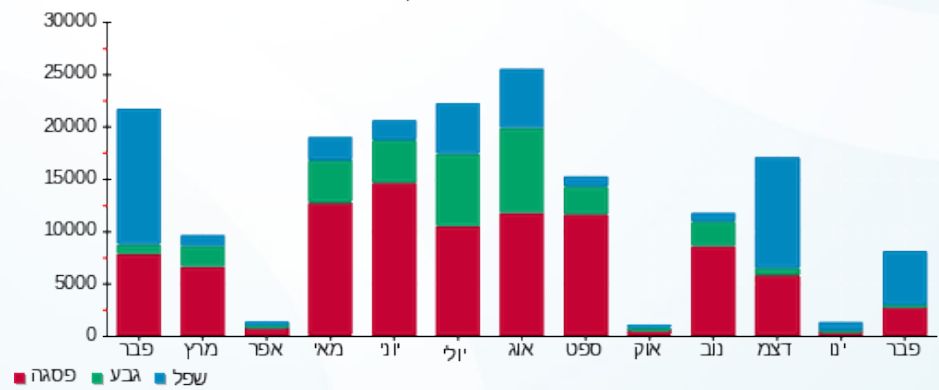



07/03/21

תאריך הפקדה:

שם דייר: קפה קפה 2010028

28/02/21

תאריך קריאה נוכחית:

שם אתר: קניון רמות

01/02/21

תאריך קריאה קודמת:

לקוח/ה נכבד/ה, אנו מתכבדים להגיש את חישוב צריכת החשמל לתקופה 01/02/21 - 28/02/21:

קפה קפה 2010028 - 7 - 81014966(0x0)

| סוג תעריף | סוג צריכה | קריאה קודמת | קריאה נוכחית | סה"כ צריכה בקוט"ש | מחיר לקוט"ש בא"ג | סה"כ לתשלום |
|--------------------------|-----------|-------------|--------------|-------------------|------------------|-------------|
| פרטי חשבון עבור תאריכים: | | | | | | |
| 777 | פסגה | 01/02/21 | 28/02/21 | 138.30 | 87.59 | 121.14 ₪ |
| 778 | גבע | 234,897.80 | 234,966.20 | 68.40 | 53.68 | 36.72 ₪ |
| 779 | שפל | 466,973.40 | 467,486.30 | 512.90 | 33.94 | 174.08 ₪ |

סה"כ לדייר:

| פסגה | גבע | שפל | סה"כ | שיא ביקוש |
|----------|---------|----------|----------|-----------|
| 138.30 | 68.40 | 512.90 | 719.60 | 2.90 |
| 121.14 ₪ | 36.72 ₪ | 174.08 ₪ | 331.93 ₪ | |

סה"כ צריכה

סה"כ לתשלום

| | | |
|----------|---|---------------------|
| 211.60 ₪ | תשלום קבוע | |
| 0.00 ₪ | תשלום עבור גודל חיבור בKVA (0x0) | |
| 543.53 ₪ | סה"כ לתשלום | לא כולל מע"מ |

התפלגות חיוב בש"ח לפי תע"ז

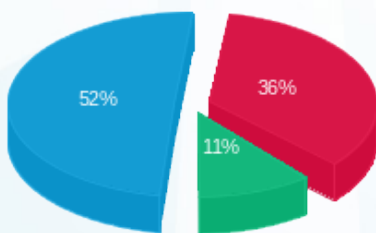

- פסגה (121.14 ₪) 52%
- גבע (36.72 ₪) 11%
- שפל (174.08 ₪) 36%

הסטוריית צריכה בקוט"ש

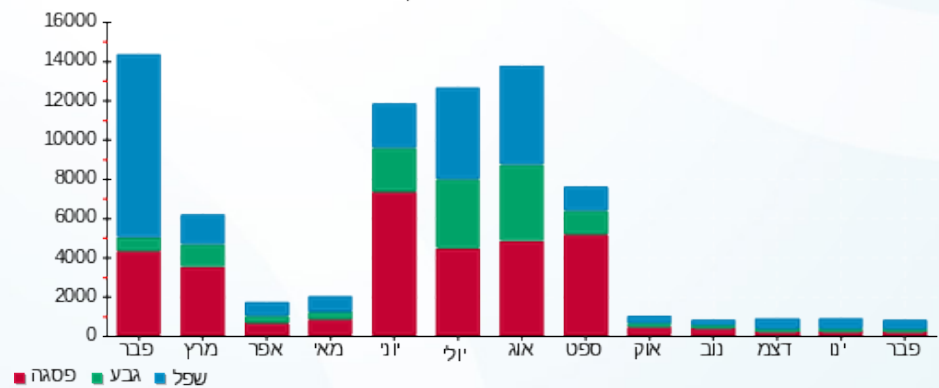



07/03/21 תאריך הפקה:
 28/02/21 תאריך קריאה נוכחית:
 01/02/21 תאריך קריאה קודמת:

שם דייר: ראשי מ"ג שנאים 1+2 מתחם מגה
 שם אתר: קניון רמות

לקוח/ה נכבד/ה, אנו מתכבדים להגיש את חישוב צריכת החשמל לתקופה 01/02/21 - 28/02/21:

ראשי מ"ג שנאים 1+2 מתחם מגה - 1 - 81034228

| סוג תעריף | סוג צריכה | קריאה קודמת | קריאה נוכחית | סה"כ צריכה בקוט"ש | מחיר לקוט"ש בא"ג | סה"כ לתשלום |
|-----------|-----------|--------------|--------------|-------------------|------------------|-------------|
| | | 01/02/21 | 28/02/21 | | | |
| 777 | פסגה | 7,001,194.02 | 7,027,199.09 | 26,005.07 | 87.59 | 22,777.84 ₪ |
| 778 | גבע | 3,148,372.37 | 3,157,812.26 | 9,439.89 | 53.68 | 5,067.33 ₪ |
| 779 | שפל | 7,231,456.85 | 7,308,668.20 | 77,211.35 | 33.94 | 26,205.53 ₪ |

סה"כ לדייר:

| פסגה | גבע | שפל | סה"כ | שיא ביקוש |
|-------------|------------|-------------|-------------|-----------|
| 26,005.07 | 9,439.89 | 77,211.35 | 112,656.31 | |
| 22,777.84 ₪ | 5,067.33 ₪ | 26,205.53 ₪ | 54,050.71 ₪ | |

סה"כ צריכה
 סה"כ לתשלום

| | | |
|-------------|-------------|--------------|
| 211.60 ₪ | תשלום קבוע | |
| 54,262.31 ₪ | סה"כ לתשלום | לא כולל מע"מ |

התפלגות חיוב בש"ח לפי תעו"ז

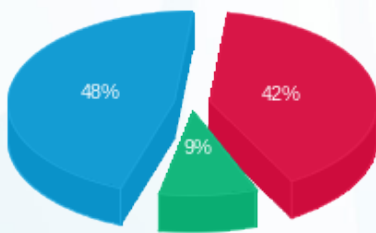

פסגה (22,777.84 ₪) 48%
 גבע (5,067.33 ₪) 9%
 שפל (26,205.53 ₪) 42%

הסטוריית צריכה בקוט"ש

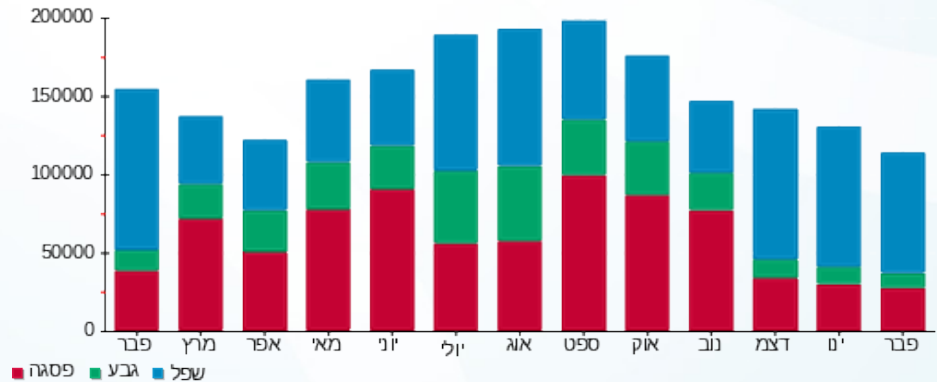



07/03/21 תאריך הפקה:
 28/02/21 תאריך קריאה נוכחית:
 01/02/21 תאריך קריאה קודמת:

שם דייר: ראשי שנאי 5 (למאזן)
 שם אתר: קניון רמות

לקוח/ה נכבד/ה, אנו מתכבדים להגיש את חישוב צריכת החשמל לתקופה 01/02/21 - 28/02/21:

שנאי 5 - 15 - 18029705 (3x2500)

| סוג תעריף | סוג צריכה | קריאה קודמת | קריאה נוכחית | סה"כ צריכה בקוט"ש | מחיר לקוט"ש בא"ג | סה"כ לתשלום |
|-----------|-----------|--------------|--------------|-------------------|------------------|-------------|
| | | 01/02/21 | 28/02/21 | | | |
| 777 | פסגה | 1,089,887.50 | 1,113,884.70 | 23,997.20 | 87.59 | 21,019.15 ₪ |
| 778 | גבע | 389,069.50 | 393,893.10 | 4,823.60 | 53.68 | 2,589.31 ₪ |
| 779 | שפל | 680,529.60 | 736,804.50 | 56,274.90 | 33.94 | 19,099.70 ₪ |

סה"כ לדייר:

| פסגה | גבע | שפל | סה"כ | שיא ביקוש |
|-------------|------------|-------------|-------------|-----------|
| 23,997.20 | 4,823.60 | 56,274.90 | 85,095.70 | 6.17 |
| 21,019.15 ₪ | 2,589.31 ₪ | 19,099.70 ₪ | 42,708.16 ₪ | |

סה"כ צריכה
 סה"כ לתשלום

| | | |
|-------------|-------------------------------------|--------------|
| 211.60 ₪ | תשלום קבוע | |
| 426.10 ₪ | תשלום עבור גודל חיבור בKVA (3x2500) | |
| 43,345.86 ₪ | סה"כ לתשלום | לא כולל מע"מ |

התפלגות חיוב בש"ח לפי תעו"ז

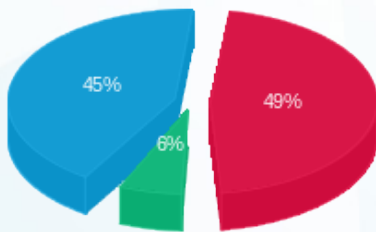

פסגה (21,019.15 ₪) 45%
 גבע (2,589.31 ₪) 6%
 שפל (19,099.70 ₪) 49%

הסטוריית צריכה בקוט"ש

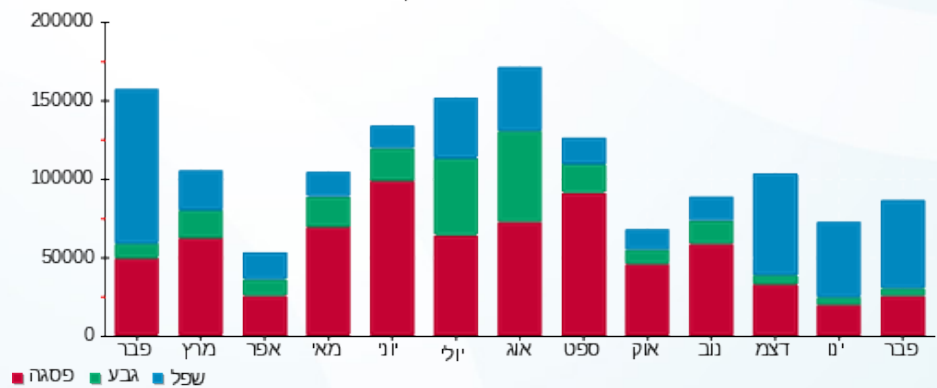



07/03/21 תאריך הפקה:
 28/02/21 תאריך קריאה נוכחית:
 01/02/21 תאריך קריאה קודמת:

שם דייר: ראשי שנאי מתחם מגה 1
שם אתר: קניון רמות

לקוח/ה נכבד/ה, אנו מתכבדים להגיש את חישוב צריכת החשמל לתקופה 01/02/21 - 28/02/21:

ראשי שנאי מתחם מגה 1 - 2 - 16193839

| סוג תעריף | סוג צריכה | קריאה קודמת | קריאה נוכחית | סה"כ צריכה בקוט"ש | מחיר לקוט"ש בא"ג | סה"כ לתשלום |
|-----------|-----------|--------------|--------------|-------------------|--------------------------|-------------|
| | | | 28/02/21 | 01/02/21 | פרטי חשבון עבור תאריכים: | |
| 777 | פסגה | 1,196,697.60 | 1,196,697.60 | 0.00 | 87.59 | 0.00 ₪ |
| 778 | גבע | 574,028.80 | 574,028.80 | 0.00 | 53.68 | 0.00 ₪ |
| 779 | שפל | 2,144,147.20 | 2,144,147.20 | 0.00 | 33.94 | 0.00 ₪ |

סה"כ לדייר:

| פסגה | גבע | שפל | סה"כ | שיא ביקוש |
|--------|--------|--------|--------|-----------|
| 0.00 | 0.00 | 0.00 | 0.00 | |
| 0.00 ₪ | 0.00 ₪ | 0.00 ₪ | 0.00 ₪ | |

סה"כ צריכה
 סה"כ לתשלום

| | | |
|----------|--------------------|---------------------|
| 211.60 ₪ | תשלום קבוע | |
| 211.60 ₪ | סה"כ לתשלום | לא כולל מע"מ |





07/03/21 תאריך הפקה:
 28/02/21 תאריך קריאה נוכחית:
 01/02/21 תאריך קריאה קודמת:

שם דייר: ראשי שנאי מתחם מגה 2
 שם אתר: קניון רמות

לקוח/ה נכבד/ה, אנו מתכבדים להגיש את חישוב צריכת החשמל לתקופה 01/02/21 - 28/02/21:

ראשי שנאי מתחם מגה 2 - 15114177

| סוג תעריף | סוג צריכה | קריאה קודמת | קריאה נוכחית | סה"כ צריכה בקוט"ש | מחיר לקוט"ש בא"ג | סה"כ לתשלום |
|-----------|-----------|--------------|--------------|-------------------|------------------|-------------|
| | | 01/02/21 | 28/02/21 | | | |
| 777 | פסגה | 1,373,955.10 | 1,400,342.50 | 26,387.40 | 75.50 | 19,922.49 ₪ |
| 778 | גבע | 582,364.90 | 592,151.80 | 9,786.90 | 44.75 | 4,379.64 ₪ |
| 779 | שפל | 1,525,857.20 | 1,604,425.00 | 78,567.80 | 25.92 | 20,364.77 ₪ |

סה"כ לדייר:

| פסגה | גבע | שפל | סה"כ | שיא ביקוש |
|-------------|------------|-------------|-------------|-----------|
| 26,387.40 | 9,786.90 | 78,567.80 | 114,742.10 | 7.82 |
| 19,922.49 ₪ | 4,379.64 ₪ | 20,364.77 ₪ | 44,666.90 ₪ | |

סה"כ צריכה
 סה"כ לתשלום

| | | |
|-------------|-------------|--------------|
| 503.57 ₪ | תשלום קבוע | |
| 45,170.47 ₪ | סה"כ לתשלום | לא כולל מע"מ |

התפלגות חיוב בש"ח לפי תע"ז

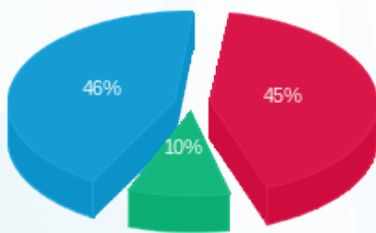

פסגה (19,922.49 ₪) 46%
 גבע (4,379.64 ₪) 10%
 שפל (20,364.77 ₪) 45%

הסטוריית צריכה בקוט"ש

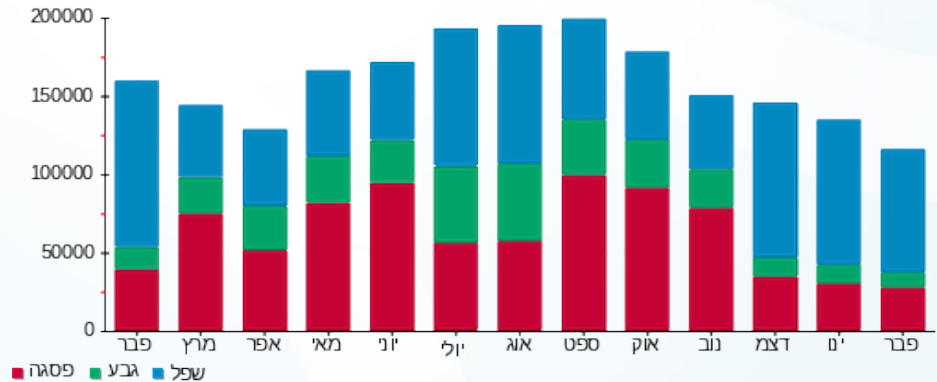



07/03/21 תאריך הפקה:
 28/02/21 תאריך קריאה נוכחית:
 01/02/21 תאריך קריאה קודמת:

שם דייר: ראשי שנאי ציבורי 1
 שם אתר: קניון רמות

לקוח/ה נכבד/ה, אנו מתכבדים להגיש את חישוב צריכת החשמל לתקופה 01/02/21 - 28/02/21:

ראשי שנאי ציבורי 1 - 1 - 81022789

| סוג תעריף | סוג צריכה | קריאה קודמת | קריאה נוכחית | סה"כ צריכה בקוט"ש | מחיר לקוט"ש בא"ג | סה"כ לתשלום |
|-----------|-----------|--------------|--------------|-------------------|------------------|-------------|
| | | 01/02/21 | 28/02/21 | | | |
| 777 | פסגה | 2,510,444.00 | 2,531,408.00 | 20,964.00 | 87.59 | 18,362.37 ₪ |
| 778 | גבע | 1,272,532.00 | 1,282,704.00 | 10,172.00 | 53.68 | 5,460.33 ₪ |
| 779 | שפל | 2,941,188.00 | 3,018,200.00 | 77,012.00 | 33.94 | 26,137.87 ₪ |

סה"כ לדייר:

| פסגה | גבע | שפל | סה"כ | שיא ביקוש |
|-------------|------------|-------------|-------------|-----------|
| 20,964.00 | 10,172.00 | 77,012.00 | 108,148.00 | 248.00 |
| 18,362.37 ₪ | 5,460.33 ₪ | 26,137.87 ₪ | 49,960.57 ₪ | |

סה"כ צריכה
 סה"כ לתשלום

| | | |
|-------------|-------------|--------------|
| 0.00 ₪ | תשלום קבוע | |
| 49,960.57 ₪ | סה"כ לתשלום | לא כולל מע"מ |

התפלגות חיוב בש"ח לפי תעו"ז

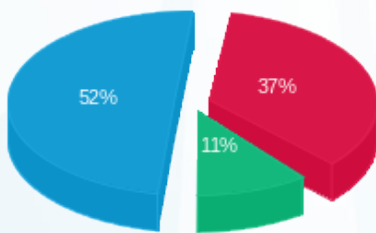

פסגה (18,362.37 ₪) 52%
 גבע (5,460.33 ₪) 37%
 שפל (26,137.87 ₪) 11%

הסטוריית צריכה בקוט"ש

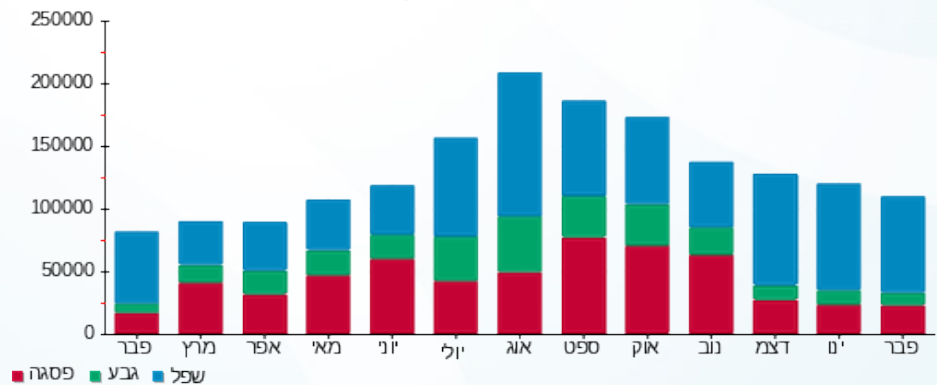



07/03/21 תאריך הפקדה:
 28/02/21 תאריך קריאה נוכחית:
 01/02/21 תאריך קריאה קודמת:

שם דייר: ראשי שנאי ציבורי 2
 שם אתר: קניון רמות

לקוח/ה נכבד/ה, אנו מתכבדים להגיש את חישוב צריכת החשמל לתקופה 01/02/21 - 28/02/21:

ראשי שנאי ציבורי 2 - 2 - 81022789(0x0)

| סוג תעריף | סוג צריכה | קריאה קודמת | קריאה נוכחית | סה"כ צריכה בקוט"ש | מחיר לקוט"ש בא"ג | סה"כ לתשלום |
|-----------|-----------|--------------|--------------|-------------------|------------------|-------------|
| | | 01/02/21 | 28/02/21 | | | |
| 777 | פסגה | 2,867,408.00 | 2,887,396.00 | 19,988.00 | 87.59 | 17,507.49 ₪ |
| 778 | גבע | 1,377,556.00 | 1,385,824.00 | 8,268.00 | 53.68 | 4,438.26 ₪ |
| 779 | שפל | 3,487,568.00 | 3,551,520.00 | 63,952.00 | 33.94 | 21,705.31 ₪ |

סה"כ לדיר:

| פסגה | גבע | שפל | סה"כ | שיא ביקוש |
|-------------|------------|-------------|-------------|-----------|
| 19,988.00 | 8,268.00 | 63,952.00 | 92,208.00 | 152.00 |
| 17,507.49 ₪ | 4,438.26 ₪ | 21,705.31 ₪ | 43,651.06 ₪ | |

סה"כ צריכה
 סה"כ לתשלום

| | | |
|-------------|----------------------------------|--------------|
| 0.00 ₪ | תשלום קבוע | |
| 0.00 ₪ | תשלום עבור גודל חיבור בKVA (0x0) | |
| 43,651.06 ₪ | סה"כ לתשלום | לא כולל מע"מ |

התפלגות חיוב בש"ח לפי תע"ז

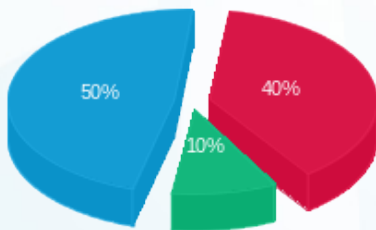

פסגה (17,507.49 ₪) 50%
 גבע (4,438.26 ₪) 10%
 שפל (21,705.31 ₪) 40%

הסטוריית צריכה בקוט"ש

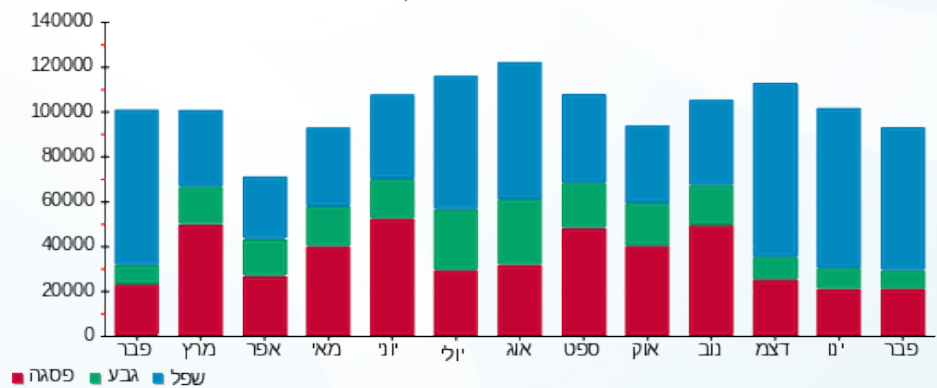

07/03/21 תאריך הפקה:
 28/02/21 תאריך קריאה נוכחית:
 01/02/21 תאריך קריאה קודמת:

שם דייר: רב קו = אגד
 שם אתר: קניון רמות

לקוח/ה נכבד/ה, אנו מתכבדים להגיש את חישוב צריכת החשמל לתקופה 01/02/21 - 28/02/21:

רב קו=אגד - 8 - 017925(8x0)

| סוג תעריף | סוג צריכה | קריאה קודמת | קריאה נוכחית | סה"כ צריכה בקוט"ש | מחיר לקוט"ש בא"ג | סה"כ לתשלום |
|-----------|-----------|-------------|--------------|-------------------|------------------|-------------|
| | | 01/02/21 | 28/02/21 | | | |
| 777 | פסגה | 45,596.80 | 45,810.50 | 213.70 | 87.59 | 187.18 ₪ |
| 778 | גבע | 19,691.20 | 19,729.00 | 37.80 | 53.68 | 20.29 ₪ |
| 779 | שפל | 50,545.10 | 51,099.60 | 554.50 | 33.94 | 188.20 ₪ |

סה"כ לדייר:

| פסגה | גבע | שפל | סה"כ | שיא ביקוש |
|----------|---------|----------|----------|-----------|
| 213.70 | 37.80 | 554.50 | 806.00 | 3.40 |
| 187.18 ₪ | 20.29 ₪ | 188.20 ₪ | 395.67 ₪ | |

סה"כ צריכה
 סה"כ לתשלום

| | | |
|----------|---|---------------------|
| 211.60 ₪ | תשלום קבוע | |
| 0.00 ₪ | תשלום עבור גודל חיבור בKVA (0x0) | |
| 607.27 ₪ | סה"כ לתשלום | לא כולל מע"מ |

התפלגות חיוב בש"ח לפי תעו"ז

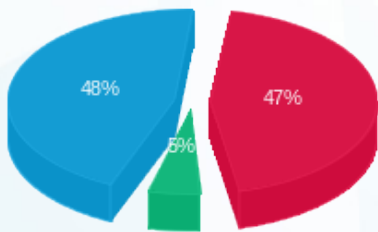

■ פסגה (187.18 ₪)
 ■ גבע (20.29 ₪)
 ■ שפל (188.20 ₪)

הסטוריית צריכה בקוט"ש

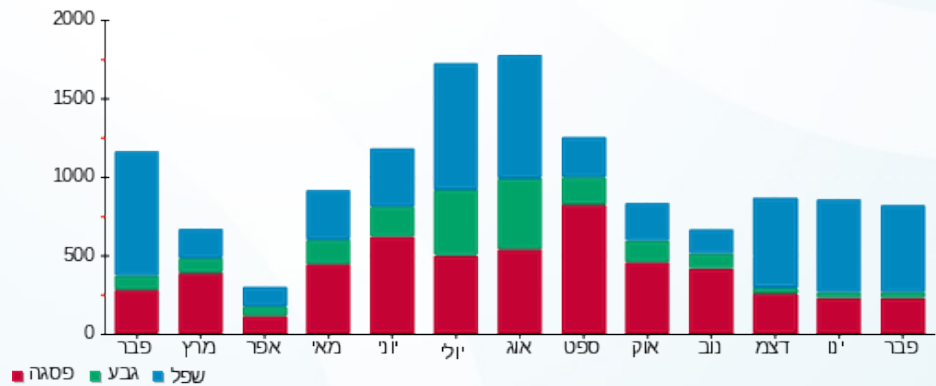



07/03/21

תאריך הפקה:

שם דייר: שוק העיר (גוטסמן ובניו)

28/02/21

תאריך קריאה נוכחית:

שם אתר: קניון רמות

01/02/21

תאריך קריאה קודמת:

לקוח/ה נכבד/ה, אנו מתכבדים להגיש את חישוב צריכת החשמל לתקופה 01/02/21 - 28/02/21:

שוק העיר (גוטסמן ובניו) - 1 - (0x0)16193839

| סוג תעריף | סוג צריכה | קריאה קודמת | קריאה נוכחית | סה"כ צריכה בקוט"ש | מחיר לקוט"ש בא"ג | סה"כ לתשלום |
|-----------|-----------|--------------|--------------|-------------------|--------------------------|-------------|
| | | | 28/02/21 | 01/02/21 | פרטי חשבון עבור תאריכים: | |
| 777 | פסגה | 1,305,888.00 | 1,323,566.00 | 17,678.00 | 87.59 | 15,484.16 ₪ |
| 778 | גבע | 620,370.00 | 627,608.00 | 7,238.00 | 53.68 | 3,885.36 ₪ |
| 779 | שפל | 2,182,118.00 | 2,235,072.00 | 52,954.00 | 33.94 | 17,972.59 ₪ |

מיזוג אויר

| סוג תעריף | סוג צריכה | קריאה קודמת | קריאה נוכחית | סה"כ צריכה בקוט"ש | מחיר לקוט"ש בא"ג | סה"כ לתשלום |
|-----------|-----------|-------------|--------------|-------------------|--------------------------|-------------|
| | | | 28/02/21 | 01/02/21 | פרטי חשבון עבור תאריכים: | |
| 777 | פסגה | | | 1,630.377 | 87.59 | 1,428.05 ₪ |
| 778 | גבע | | | 717.487 | 53.68 | 385.15 ₪ |
| 779 | שפל | | | 5,537.127 | 33.94 | 1,879.30 ₪ |

סה"כ לדירה:

| פסגה | גבע | שפל | סה"כ | שיא ביקוש |
|-------------|------------|-------------|-------------|-----------|
| 19,308.38 | 7,955.49 | 58,491.13 | 85,754.99 | 221.62 |
| 16,912.21 ₪ | 4,270.51 ₪ | 19,851.89 ₪ | 41,034.60 ₪ | |

| | | |
|-------------|----------------------------------|--------------|
| 211.60 ₪ | תשלום קבוע | |
| 0.00 ₪ | תשלום עבור גודל חיבור בKVA (0x0) | |
| 41,246.20 ₪ | סה"כ לתשלום | לא כולל מע"מ |

התפלגות חיוב בש"ח לפי תע"ז

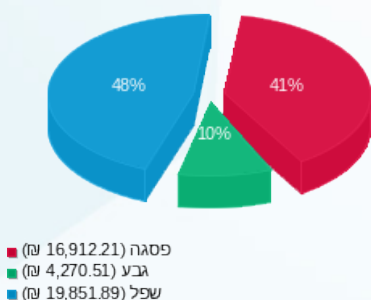

הסטוריית צריכה בקוט"ש

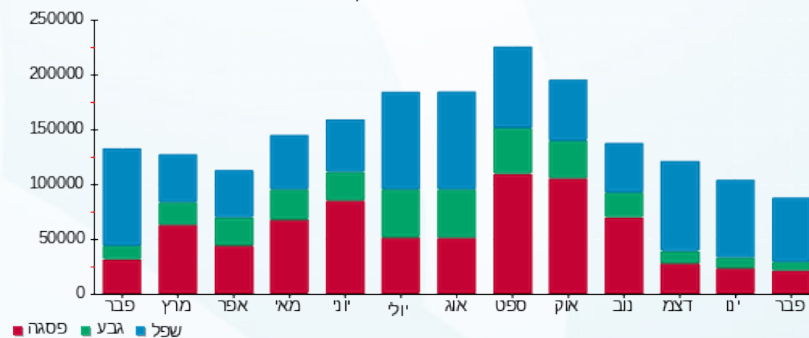

07/03/21 תאריך הפקה:
 28/02/21 תאריך קריאה נוכחית:
 01/02/21 תאריך קריאה קודמת:

שם דייר: שלי קלאב חדש מפסק 119
 שם אתר: קניון רמות

לקוח/ה נכבד/ה, אנו מתכבדים להגיש את חישוב צריכת החשמל לתקופה 01/02/21 - 28/02/21:

שלי קלאב חדש מפסק 119 - 7 - 81017925(0x0)

| סוג תעריף | סוג צריכה | קריאה קודמת | קריאה נוכחית | סה"כ צריכה בקוט"ש | מחיר לקוט"ש בא"ג | סה"כ לתשלום |
|--------------------------|-----------|-------------|--------------|-------------------|------------------|-------------|
| פרטי חשבון עבור תאריכים: | | | | | | |
| 777 | פסגה | 01/02/21 | 28/02/21 | 7.70 | 87.59 | 6.74 ₪ |
| 778 | גבע | 15,950.20 | 15,960.40 | 10.20 | 53.68 | 5.48 ₪ |
| 779 | שפל | 22,988.80 | 23,063.10 | 74.30 | 33.94 | 25.22 ₪ |

סה"כ לדייר:

| פסגה | גבע | שפל | סה"כ | שיא ביקוש |
|--------|--------|---------|---------|-----------|
| 7.70 | 10.20 | 74.30 | 92.20 | 1.00 |
| 6.74 ₪ | 5.48 ₪ | 25.22 ₪ | 37.44 ₪ | |

סה"כ צריכה
 סה"כ לתשלום

| | | |
|----------|----------------------------------|--------------|
| 211.60 ₪ | תשלום קבוע | |
| 0.00 ₪ | תשלום עבור גודל חיבור בKVA (0x0) | |
| 249.04 ₪ | סה"כ לתשלום | לא כולל מע"מ |

התפלגות חיוב בש"ח לפי תע"ז

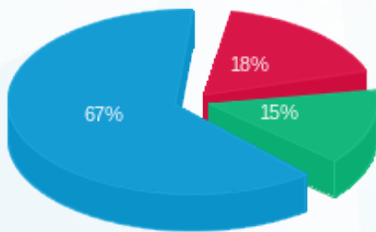

פסגה (6.74 ₪) 67%
 גבע (5.48 ₪) 18%
 שפל (25.22 ₪) 15%

הסטוריית צריכה בקוט"ש

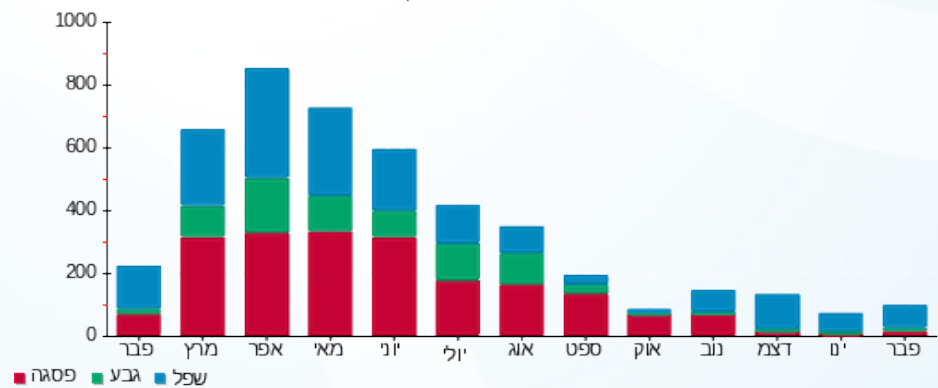

07/03/21 תאריך הפקה:
 28/02/21 תאריך קריאה נוכחית:
 01/02/21 תאריך קריאה קודמת:

שם דייר: שקע טעינת רכבים
 שם אתר: קניון רמות

לקוח/ה נכבד/ה, אנו מתכבדים להגיש את חישוב צריכת החשמל לתקופה 01/02/21 - 28/02/21:

שקע טעינת רכבים - 7 - 81018555(0x0)

| סוג תעריף | סוג צריכה | קריאה קודמת | קריאה נוכחית | סה"כ צריכה בקוט"ש | מחיר לקוט"ש בא"ג | סה"כ לתשלום |
|--------------------------|-----------|-------------|--------------|-------------------|------------------|-------------|
| פרטי חשבון עבור תאריכים: | | | | | | |
| 777 | פסגה | 01/02/21 | 28/02/21 | 37.80 | 87.59 | 33.11 ₪ |
| 778 | גבע | 142.00 | 142.45 | 0.45 | 53.68 | 0.24 ₪ |
| 779 | שפל | 298.65 | 354.40 | 55.75 | 33.94 | 18.92 ₪ |

סה"כ לדייר:

| פסגה | גבע | שפל | סה"כ | שיא ביקוש |
|---------|--------|---------|---------|-----------|
| 37.80 | 0.45 | 55.75 | 94.00 | |
| 18.92 ₪ | 0.24 ₪ | 33.11 ₪ | 52.27 ₪ | |

סה"כ צריכה
 סה"כ לתשלום

| | | |
|----------|---|---------------------|
| 211.60 ₪ | תשלום קבוע | |
| 0.00 ₪ | תשלום עבור גודל חיבור בKVA (0x0) | |
| 263.87 ₪ | סה"כ לתשלום | לא כולל מע"מ |

התפלגות חיוב בש"ח לפי תע"ז

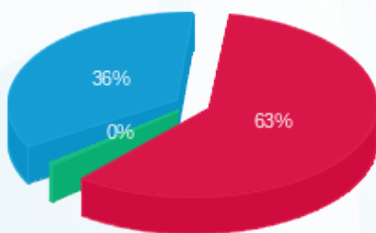

פסגה (33.11 ₪) 63%
 גבע (0.24 ₪) 0%
 שפל (18.92 ₪) 36%

הסטוריית צריכה בקוט"ש

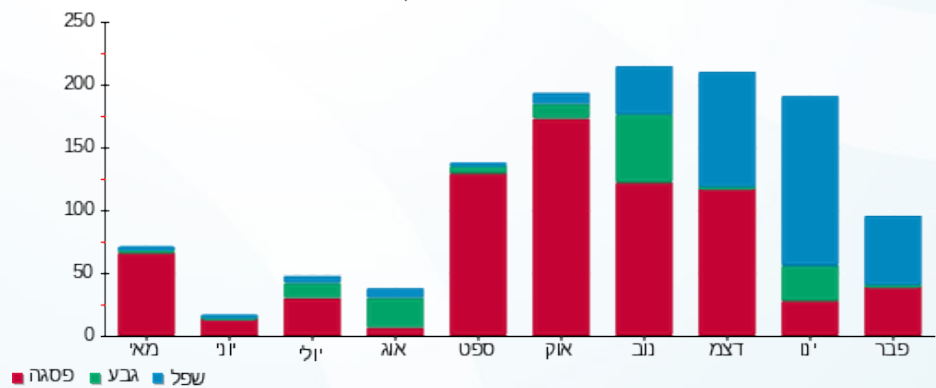



07/03/21 תאריך הפקה:
 28/02/21 תאריך קריאה נוכחית:
 01/02/21 תאריך קריאה קודמת:

שם דייר: תוצרת הארץ
 שם אתר: קניון רמות

לקוח/ה נכבד/ה, אנו מתכבדים להגיש את חישוב צריכת החשמל לתקופה 01/02/21 - 28/02/21:

תוצרת הארץ - 2 - 16254194(0x0)

| סוג תעריף | סוג צריכה | קריאה קודמת | קריאה נוכחית | סה"כ צריכה בקוט"ש | מחיר לקוט"ש בא"ג | סה"כ לתשלום |
|--------------------------|-----------|-------------|--------------|-------------------|------------------|-------------|
| פרטי חשבון עבור תאריכים: | | | | | | |
| 777 | פסגה | 01/02/21 | 28/02/21 | 516.05 | 87.59 | 452.01 ₪ |
| 778 | גבע | 21,964.75 | 22,091.35 | 126.60 | 53.68 | 67.96 ₪ |
| 779 | שפל | 30,642.25 | 31,806.35 | 1,164.10 | 33.94 | 395.10 ₪ |

סה"כ לדייר:

| פסגה | גבע | שפל | סה"כ | שיא ביקוש |
|----------|---------|----------|----------|-----------|
| 516.05 | 126.60 | 1,164.10 | 1,806.75 | 9.43 |
| 452.01 ₪ | 67.96 ₪ | 395.10 ₪ | 915.06 ₪ | |

סה"כ צריכה
 סה"כ לתשלום

| | | |
|------------|----------------------------------|--------------|
| 211.60 ₪ | תשלום קבוע | |
| 0.00 ₪ | תשלום עבור גודל חיבור בKVA (0x0) | |
| 1,126.66 ₪ | סה"כ לתשלום | לא כולל מע"מ |

התפלגות חיוב בש"ח לפי תע"ז

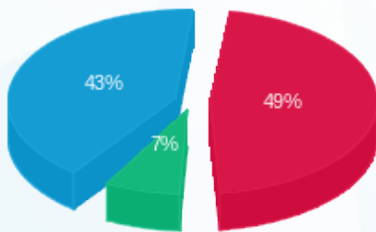

פסגה (452.01 ₪) 49%
 גבע (67.96 ₪) 7%
 שפל (395.10 ₪) 43%

הסטוריית צריכה בקוט"ש

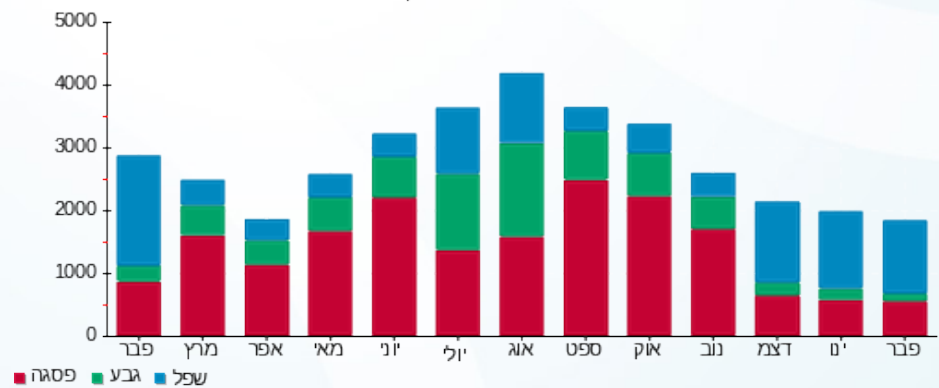



07/03/21 תאריך הפקה:
 28/02/21 תאריך קריאה נוכחית:
 01/02/21 תאריך קריאה קודמת:

שם דייר: תיק התיקים 2010039
 שם אתר: קניון רמות

לקוח/ה נכבד/ה, אנו מתכבדים להגיש את חישוב צריכת החשמל לתקופה 01/02/21 - 28/02/21:

תיק התיקים 2010039 - 1 - 81018708(0x0)

| סוג תעריף | סוג צריכה | קריאה קודמת | קריאה נוכחית | סה"כ צריכה בקוט"ש | מחיר לקוט"ש בא"ג | סה"כ לתשלום |
|--------------------------|-----------|-------------|--------------|-------------------|------------------|-------------|
| פרטי חשבון עבור תאריכים: | | | | | | |
| 777 | פסגה | 01/02/21 | 28/02/21 | 254.45 | 87.59 | 222.87 ₪ |
| 778 | גבע | 33,509.90 | 33,515.00 | 5.10 | 53.68 | 2.74 ₪ |
| 779 | שפל | 42,561.30 | 42,966.60 | 405.30 | 33.94 | 137.56 ₪ |

סה"כ לדיר:

| פסגה | גבע | שפל | סה"כ | שיא ביקוש |
|----------|--------|----------|----------|-----------|
| 254.45 | 5.10 | 405.30 | 664.85 | 0.40 |
| 222.87 ₪ | 2.74 ₪ | 137.56 ₪ | 363.17 ₪ | |

סה"כ צריכה
 סה"כ לתשלום

| | | |
|----------|---|---------------------|
| 211.60 ₪ | תשלום קבוע | |
| 0.00 ₪ | תשלום עבור גודל חיבור בKVA (0x0) | |
| 574.77 ₪ | סה"כ לתשלום | לא כולל מע"מ |

התפלגות חיוב בש"ח לפי תע"ז

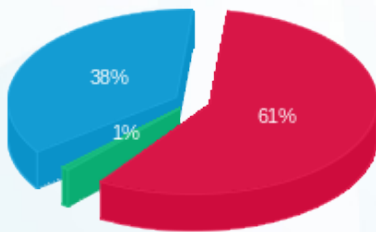

■ פסגה (222.87 ₪)
 ■ גבע (2.74 ₪)
 ■ שפל (137.56 ₪)

הסטוריית צריכה בקוט"ש

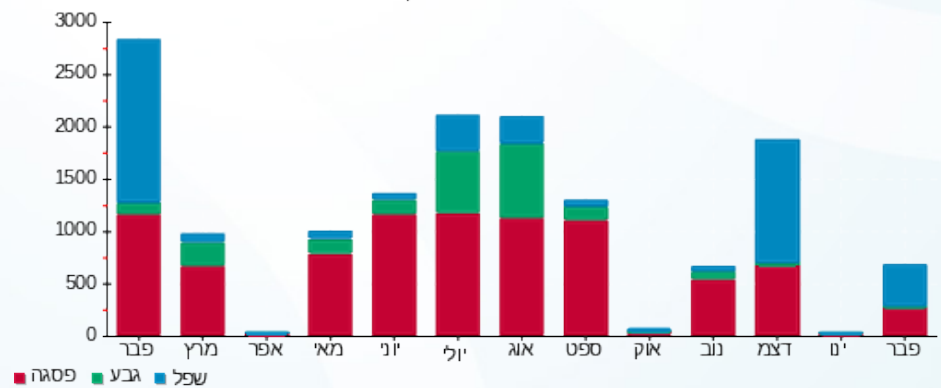

07/03/21 תאריך הפקה:
 28/02/21 תאריך קריאה נוכחית:
 01/02/21 תאריך קריאה קודמת:

שם דייר: תמונת ברמות 2010064
 שם אתר: קניון רמות

לקוח/ה נכבד/ה, אנו מתכבדים להגיש את חישוב צריכת החשמל לתקופה 01/02/21 - 28/02/21:

תמונת ברמות (2010064) - 8 - (0x0)81018733

| סוג תעריף | סוג צריכה | קריאה קודמת | קריאה נוכחית | סה"כ צריכה בקוט"ש | מחיר לקוט"ש בא"ג | סה"כ לתשלום |
|--------------------------|-----------|-------------|--------------|-------------------|------------------|-------------|
| פרטי חשבון עבור תאריכים: | | | | | | |
| 777 | פסגה | 01/02/21 | 28/02/21 | 521.05 | 87.59 | 456.39 ₪ |
| 778 | גבע | 29,874.70 | 29,945.50 | 70.80 | 53.68 | 38.01 ₪ |
| 779 | שפל | 49,941.05 | 51,135.70 | 1,194.65 | 33.94 | 405.46 ₪ |

סה"כ לדייר:

| פסגה | גבע | שפל | סה"כ | שיא ביקוש |
|----------|---------|----------|----------|-----------|
| 521.05 | 70.80 | 1,194.65 | 1,786.50 | 5.80 |
| 456.39 ₪ | 38.01 ₪ | 405.46 ₪ | 899.86 ₪ | |

סה"כ צריכה
 סה"כ לתשלום

| | | |
|------------|----------------------------------|--------------|
| 211.60 ₪ | תשלום קבוע | |
| 0.00 ₪ | תשלום עבור גודל חיבור בKVA (0x0) | |
| 1,111.46 ₪ | סה"כ לתשלום | לא כולל מע"מ |

התפלגות חיוב בש"ח לפי תעו"ז

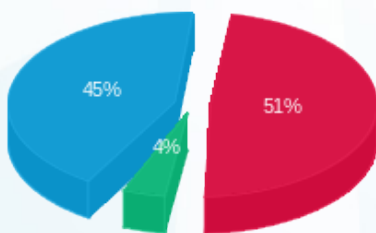

פסגה (456.39 ₪) 51%
 גבע (38.01 ₪) 45%
 שפל (405.46 ₪) 4%

הסטוריית צריכה בקוט"ש

