



10/03/21 תאריך הפקה:
 28/02/21 תאריך קריאה נוכחית:
 01/01/21 תאריך קריאה קודמת:

שם דייר: ניצת הדובדבן חדש
 שם אתר: רמות מול זכרון

לקוח/ה נכבד/ה, אנו מתכבדים להגיש את חישוב צריכת החשמל לתקופה 01/01/21 - 28/02/21:

ניצת הדובדבן - 3 - 80001093 (3x80)

סוג תעריף	סוג צריכה	קריאה קודמת	קריאה נוכחית	סה"כ צריכה בקוט"ש	מחיר לקוט"ש בא"ג	סה"כ לתשלום
		01/01/21	28/02/21	פרטי חשבון עבור תאריכים:		
777	פסגה	100,498.41	103,557.46	3,059.04	87.59	2,679.41 ₪
778	גבע	48,697.76	49,776.79	1,079.03	53.68	579.22 ₪
779	שפל	123,606.32	132,833.67	9,227.35	33.94	3,131.76 ₪

סה"כ לדייר:

פסגה	גבע	שפל	סה"כ	שיא ביקוש
3,059.04	1,079.03	9,227.35	13,365.42	
2,679.41 ₪	579.22 ₪	3,131.76 ₪	6,390.40 ₪	

סה"כ צריכה

סה"כ לתשלום

211.60 ₪	תשלום קבוע	
28.73 ₪	תשלום עבור גודל חיבור בKVA (3x80)	
6,630.73 ₪	סה"כ לתשלום	לא כולל מע"מ

התפלגות חיוב בש"ח לפי תע"ז

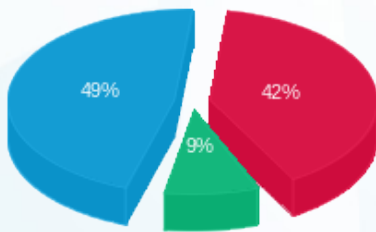

■ פסגה (2,679.41 ₪)
 ■ גבע (579.22 ₪)
 ■ שפל (3,131.76 ₪)

הסטוריית צריכה בקוט"ש

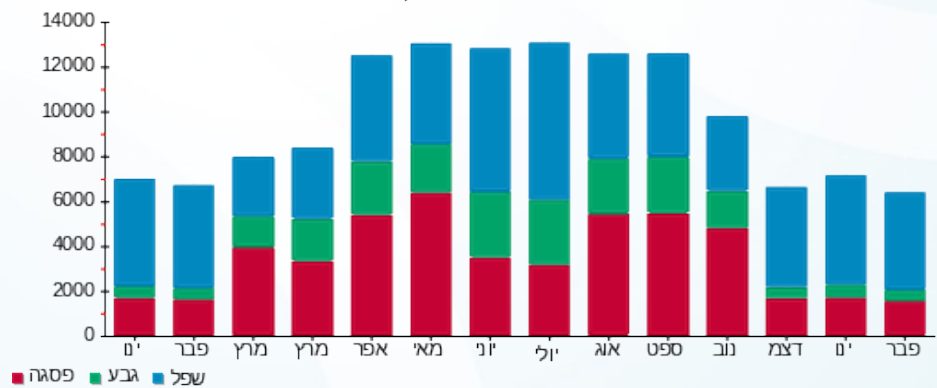

■ פסגה ■ גבע ■ שפל

