

15/03/21

תאריך הפיקה:

שם דייר: 210008 קומה 21 - יסקי, מור, סיוון, שותפות מוגבלת
שם אתר: מגדלי בסר 2

28/02/21

תאריך קריאה נוכחית:

01/02/21

תאריך קריאה קודמת:

לקוח/ה נכבד/ה, אנו מתכבדים להגיש את חישוב צריכת החשמל לתקופה 28/02/21 - 01/02/21:

210008 קומה 21 - יסקי מור סיוון - 5 - (0x0)00024962

סוג תעריף	סוג צריכה	קריאה קודמת	קריאה נוכחית	סה"כ צריכה בקוט"ש	מחיר לקוט"ש בא"ג	סה"כ לתשלום
פרטי חשבון עבור תאריכים:						
777	פסגה	01/02/21	28/02/21	55.47	87.59	48.58 ₪
778	גבע	6,017.08	6,021.89	4.81	53.68	2.58 ₪
779	שפל	5,763.77	5,860.37	96.60	33.94	32.79 ₪

סה"כ לדייר:

פסגה	גבע	שפל	סה"כ	שיא ביקוש
55.47	4.81	96.60	156.88	3.52
₪ 48.58	₪ 2.58	₪ 32.79	₪ 83.95	

סה"כ צריכה

סה"כ לתשלום

₪ 0.00	תשלום קבוע	
₪ 0.00	תשלום עבור גודל חיבור בKVA (0x0)	
₪ 83.95	סה"כ לתשלום	לא כולל מע"מ

התפלגות חיוב בש"ח לפי תע"ז

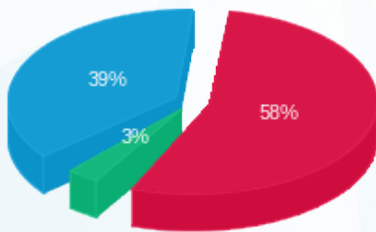

- פסגה (₪ 48.58) - 58%
- גבע (₪ 2.58) - 3%
- שפל (₪ 32.79) - 39%

הסטוריית צריכה בקוט"ש

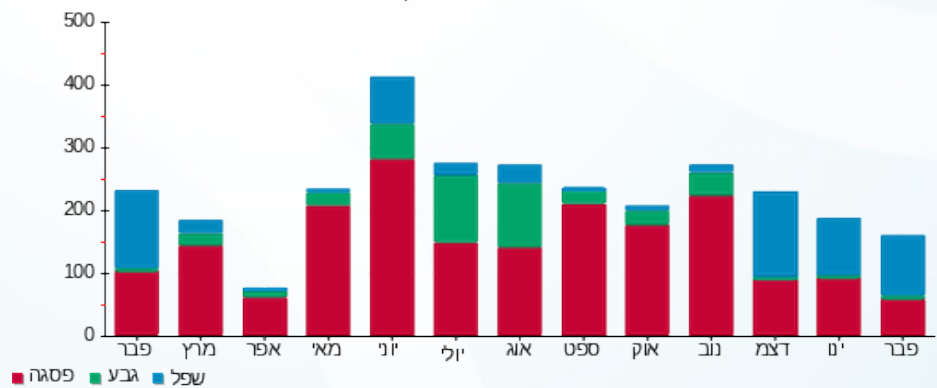



15/03/21

תאריך הפיקה:

שם דייר: 210008 קומה 21 - יסקי, מור, סיוון, שותפות מוגבלת
שם אתר: מגדלי בסר 2

28/02/21

תאריך קריאה נוכחית:

01/02/21

תאריך קריאה קודמת:

לקוח/ה נכבד/ה, אנו מתכבדים להגיש את חישוב צריכת החשמל לתקופה 01/02/21 - 28/02/21:

210008 קומה 21 - יסקי - 6 - 00024962(0x0)

סוג תעריף	סוג צריכה	קריאה קודמת	קריאה נוכחית	סה"כ צריכה בקוט"ש	מחיר לקוט"ש בא"ג	סה"כ לתשלום
פרטי חשבון עבור תאריכים:						
777	פסגה	01/02/21	28/02/21	38.42	87.59	33.66 ₪
778	גבע	5,406.43	5,423.33	16.90	53.68	9.07 ₪
779	שפל	6,659.64	6,793.24	133.60	33.94	45.35 ₪

סה"כ לדייר:

פסגה	גבע	שפל	סה"כ	שיא ביקוש
38.42	16.90	133.60	188.93	3.60
₪ 33.66	₪ 9.07	₪ 45.35	₪ 88.07	

סה"כ צריכה

סה"כ לתשלום

₪ 0.00	תשלום קבוע	
₪ 0.00	תשלום עבור גודל חיבור בKVA (0x0)	
₪ 88.07	סה"כ לתשלום	לא כולל מע"מ

התפלגות חיוב בש"ח לפי תע"ז

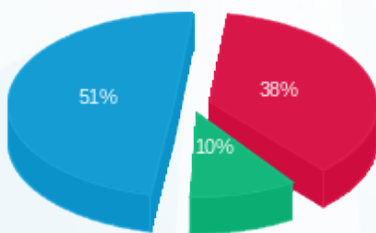

■ פסגה (₪ 33.66)
■ גבע (₪ 9.07)
■ שפל (₪ 45.35)

הסטוריית צריכה בקוט"ש

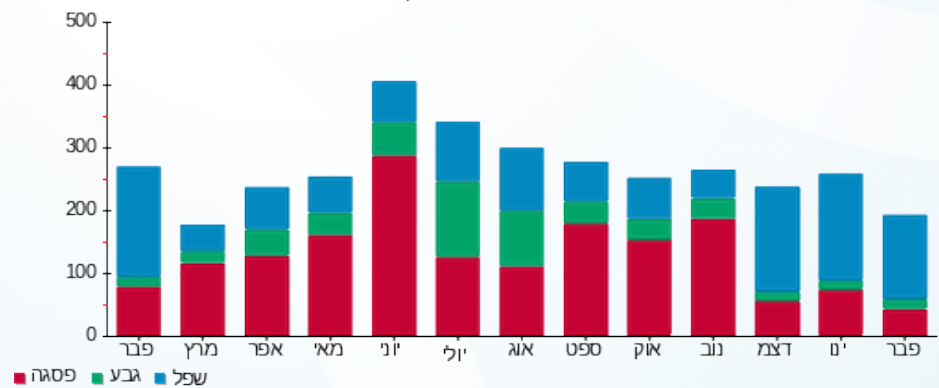

■ פסגה ■ גבע ■ שפל





15/03/21

תאריך הפקה:

שם דייר: 210008 קומה 21 - יסקי, מור, סיוון, שותפות מוגבלת

28/02/21

תאריך קריאה נוכחית:

שם אתר: מגדלי בסר 2

01/02/21

תאריך קריאה קודמת:

לקוח/ה נכבד/ה, אנו מתכבדים להגיש את חישוב צריכת החשמל לתקופה 28/02/21 - 01/02/21:

210008 קומה 21 - יסקי מור סיוון - 2 - (0x0)00024434

סוג תעריף	סוג צריכה	קריאה קודמת	קריאה נוכחית	סה"כ צריכה בקוט"ש	מחיר לקוט"ש בא"ג	סה"כ לתשלום
פרטי חשבון עבור תאריכים:						
777	פסגה	01/02/21	28/02/21	544.27	87.59	476.73 ₪
778	גבע	25,787.17	25,846.89	59.72	53.68	32.06 ₪
779	שפל	31,962.20	33,012.14	1,049.94	33.94	356.35 ₪

סה"כ לדייר:

פסגה	גבע	שפל	סה"כ	שיא ביקוש
544.27	59.72	1,049.94	1,653.92	14.17
476.73 ₪	32.06 ₪	356.35 ₪	865.13 ₪	

סה"כ צריכה

סה"כ לתשלום

0.00 ₪	תשלום קבוע	
0.00 ₪	תשלום עבור גודל חיבור בKVA (0x0)	
865.13 ₪	סה"כ לתשלום	לא כולל מע"מ

התפלגות חיוב בש"ח לפי תע"ז

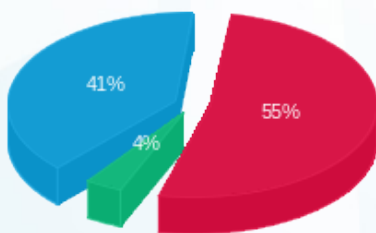

- פסגה (476.73 ₪) - 55%
- גבע (32.06 ₪) - 4%
- שפל (356.35 ₪) - 41%

הסטוריית צריכה בקוט"ש

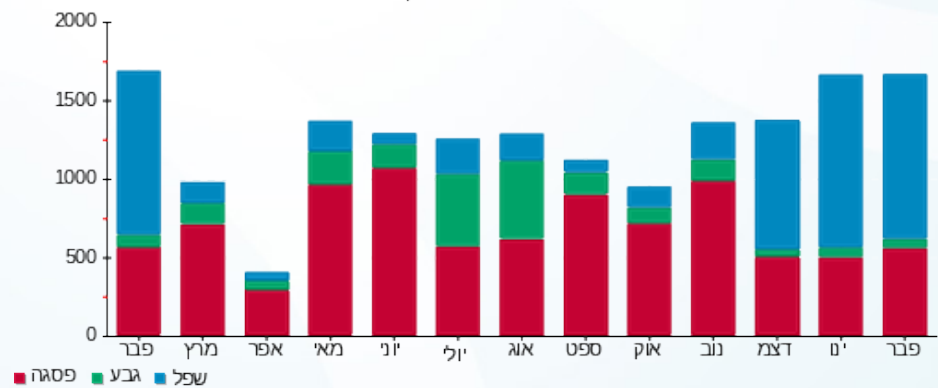

15/03/21

תאריך הפקה:

שם דייר: 2010008 קומה 23 - יסקי מור סיוון שותפות מוגבלת
שם אתר: מגדלי בסר 2

28/02/21

תאריך קריאה נוכחי:

01/02/21

תאריך קריאה קודמת:

לקוח/ה נכבד/ה, אנו מתכבדים להגיש את חישוב צריכת החשמל לתקופה 28/02/21 - 01/02/21:

2010008 קומה 23 - יסקי מור סיוון שותפות מוגבלת - 2 - 81037877(0x0)

סוג תעריף	סוג צריכה	קריאה קודמת	קריאה נוכחית	סה"כ צריכה בקוט"ש	מחיר לקוט"ש בא"ג	סה"כ לתשלום
פרטי חשבון עבור תאריכים:						
		01/02/21	28/02/21			
777	פסגה	7,552.90	7,560.90	8.00	87.59	7.01 ₪
778	גבע	2,291.60	2,296.00	4.40	53.68	2.36 ₪
779	שפל	7,247.00	7,278.90	31.90	33.94	10.83 ₪

סה"כ לדייר:

פסגה	גבע	שפל	סה"כ	שיא ביקוש
8.00	4.40	31.90	44.30	0.10
7.01 ₪	2.36 ₪	10.83 ₪	20.20 ₪	

סה"כ צריכה

סה"כ לתשלום

0.00 ₪	תשלום קבוע	
0.00 ₪	תשלום עבור גודל חיבור בKVA (0x0)	
20.20 ₪	סה"כ לתשלום	לא כולל מע"מ

התפלגות חיוב בש"ח לפי תע"ז

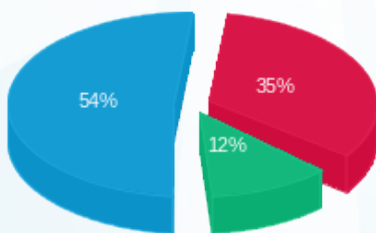

פסגה (7.01 ₪) 54%
גבע (2.36 ₪) 12%
שפל (10.83 ₪) 35%

הסטוריית צריכה בקוט"ש

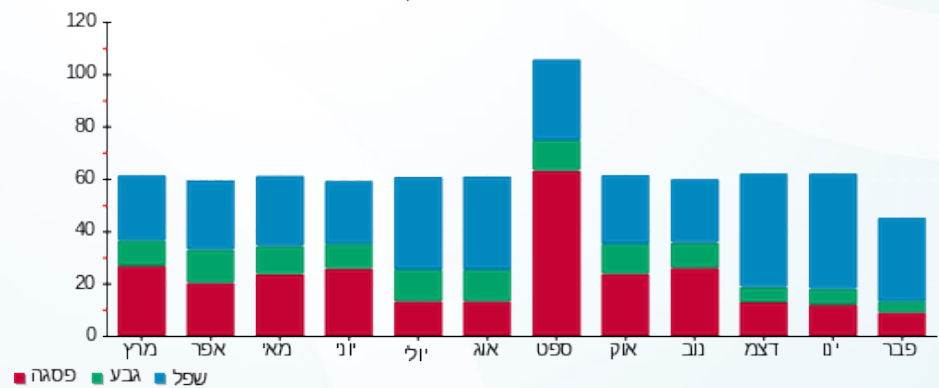

15/03/21

תאריך הפקה:

שם דייר: 2010008 קומה 23 - יסקי מור סיוון שותפות מוגבלת 2
שם אתר: מגדלי בסר 2

28/02/21

תאריך קריאה נוכחי:

01/02/21

תאריך קריאה קודמת:

לקוח/ה נכבד/ה, אנו מתכבדים להגיש את חישוב צריכת החשמל לתקופה 01/02/21 - 28/02/21:

2010008 קומה 23 - יסקי מור סיוון שותפות מוגבלת 2 - 4 - 81037877(0x0)

סוג תעריף	סוג צריכה	קריאה קודמת	קריאה נוכחית	סה"כ צריכה בקוט"ש	מחיר לקוט"ש בא"ג	סה"כ לתשלום
פרטי חשבון עבור תאריכים:						
777	פסגה	01/02/21	28/02/21	17.70	87.59	15.50 ₪
778	גבע	2,361.70	2,369.10	7.40	53.68	3.97 ₪
779	שפל	5,282.80	5,346.30	63.50	33.94	21.55 ₪

סה"כ לדייר:

פסגה	גבע	שפל	סה"כ	שיא ביקוש
17.70	7.40	63.50	88.60	0.20
15.50 ₪	3.97 ₪	21.55 ₪	41.03 ₪	

סה"כ צריכה

סה"כ לתשלום

0.00 ₪	תשלום קבוע	
0.00 ₪	תשלום עבור גודל חיבור בKVA (0x0)	
41.03 ₪	סה"כ לתשלום	לא כולל מע"מ

התפלגות חיוב בש"ח לפי תע"ז

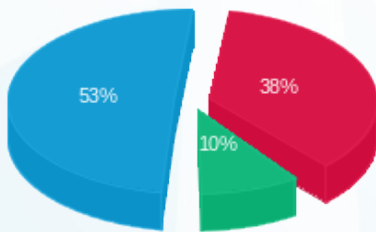

■ פסגה (15.50 ₪)
■ גבע (3.97 ₪)
■ שפל (21.55 ₪)

הסטוריית צריכה בקוט"ש

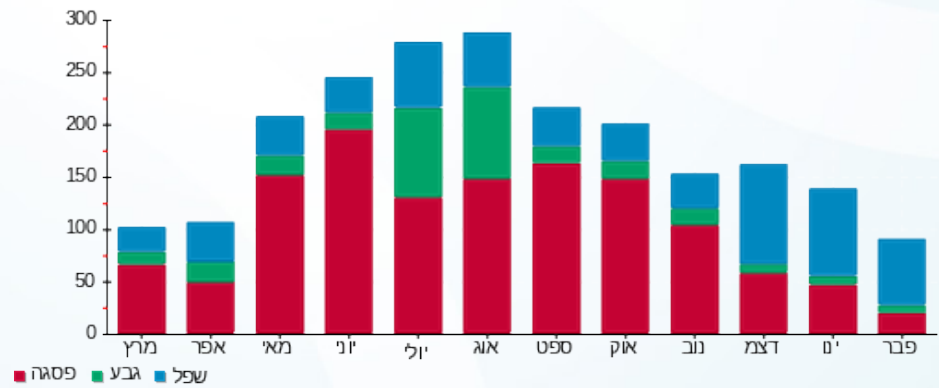



15/03/21

תאריך הפקה:

שם דייר: 2010035 קומה 5 - לולי השקעות בע"מ

28/02/21

תאריך קריאה נוכחית:

שם אתר: מגדלי בסר 2

01/02/21

תאריך קריאה קודמת:

לקוח/ה נכבד/ה, אנו מתכבדים להגיש את חישוב צריכת החשמל לתקופה 01/02/21 - 28/02/21:

2010035 קומה 5 - לולי השקעות בע"מ - 6 - 00025314(0x0)

סוג תעריף	סוג צריכה	קריאה קודמת	קריאה נוכחית	סה"כ צריכה בקוט"ש	מחיר לקוט"ש בא"ג	סה"כ לתשלום
פרטי חשבון עבור תאריכים:						
777	פסגה	01/02/21	28/02/21	11.67	87.59	10.22 ₪
778	גבע	3,114.99	3,117.14	2.14	53.68	1.15 ₪
779	שפל	3,724.97	3,774.79	49.82	33.94	16.91 ₪

סה"כ לדייר:

פסגה	גבע	שפל	סה"כ	שיא ביקוש
11.67	2.14	49.82	63.63	2.63
10.22 ₪	1.15 ₪	16.91 ₪	28.28 ₪	

סה"כ צריכה

סה"כ לתשלום

0.00 ₪	תשלום קבוע	
0.00 ₪	תשלום עבור גודל חיבור בKVA (0x0)	
28.28 ₪	סה"כ לתשלום	לא כולל מע"מ

התפלגות חיוב בש"ח לפי תע"ז

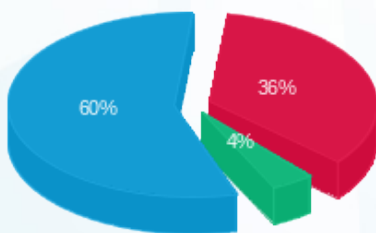

■ פסגה (10.22 ₪)
■ גבע (1.15 ₪)
■ שפל (16.91 ₪)

הסטוריית צריכה בקוט"ש

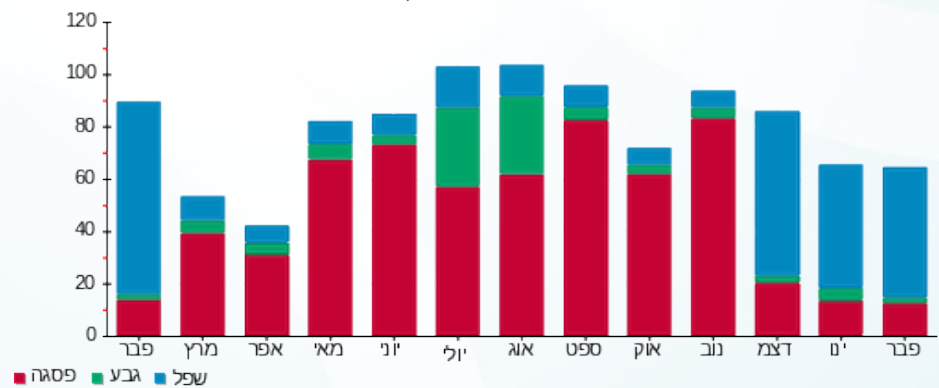

15/03/21 תאריך הפקה: **שם דייר:** 2010046 קומה 14 - פידליטי גולד שוקי נדל"ן בע"מ
 28/02/21 תאריך קריאה נוכחית: **שם אתר:** מגדלי בסר 2
 01/02/21 תאריך קריאה קודמת:

לקוח/ה נכבד/ה, אנו מתכבדים להגיש את חישוב צריכת החשמל לתקופה 01/02/21 - 28/02/21:

2010046 קומה 14 - פידליטי גולד שוקי נדל"ן בע"מ - 6 - 00025311(0x0)

סוג תעריף	סוג צריכה	קריאה קודמת	קריאה נוכחית	סה"כ צריכה בקוט"ש	מחיר לקוט"ש בא"ג	סה"כ לתשלום
פרטי חשבון עבור תאריכים:						
777	פסגה	01/02/21	28/02/21	0.00	87.59	0.00 ₪
778	גבע	17,314.03	17,314.03	0.00	53.68	0.00 ₪
779	שפל	31,160.90	31,160.90	0.00	33.94	0.00 ₪

סה"כ לדייר:

פסגה	גבע	שפל	סה"כ	שיא ביקוש
0.00	0.00	0.00	0.00	
0.00 ₪	0.00 ₪	0.00 ₪	0.00 ₪	

סה"כ צריכה
סה"כ לתשלום

0.00 ₪	תשלום קבוע	
0.00 ₪	תשלום עבור גודל חיבור בKVA (0x0)	
0.00 ₪	סה"כ לתשלום	לא כולל מע"מ

התפלגות חיוב בש"ח לפי תע"ז

- פסגה (0.00 ₪)
- גבע (0.00 ₪)
- שפל (0.00 ₪)

הסטוריית צריכה בקוט"ש

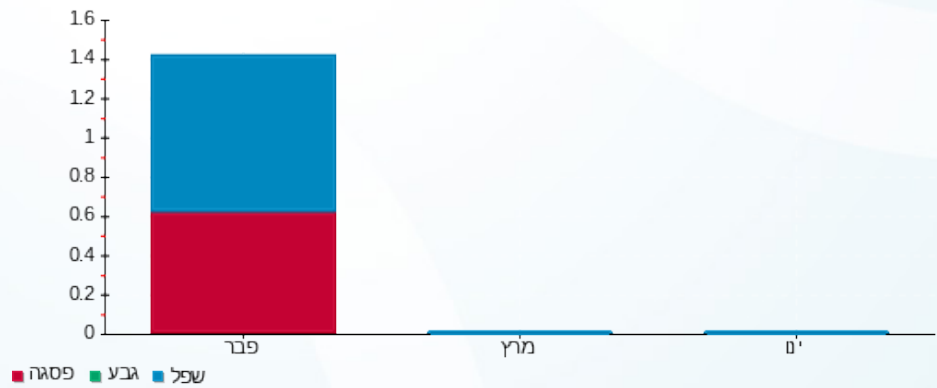



15/03/21

תאריך הפקה:

שם דייר: 2010046 קומה 15 - פידליטי גולד שוקי נדל"ן בע"מ

28/02/21

תאריך קריאה נוכחי:

שם אתר: מגדלי בסר 2

01/02/21

תאריך קריאה קודמת:

לקוח/ה נכבד/ה, אנו מתכבדים להגיש את חישוב צריכת החשמל לתקופה 28/02/21 - 01/02/21:

2010046 קומה 15 - פידליטי גולד שוקי נדל"ן בע"מ - 1 - 00025316(0x0)

סוג תעריף	סוג צריכה	קריאה קודמת	קריאה נוכחית	סה"כ צריכה בקוט"ש	מחיר לקוט"ש בא"ג	סה"כ לתשלום
פרטי חשבון עבור תאריכים:						
777	פסגה	01/02/21	28/02/21	13.31	87.59	11.66 ₪
778	גבע	1,739.35	1,739.33	-0.02	53.68	-0.01 ₪
779	שפל	3,039.48	3,077.59	38.10	33.94	12.93 ₪

סה"כ לדייר:

פסגה	גבע	שפל	סה"כ	שיא ביקוש
13.31	-0.02	38.10	51.39	3.64
11.66 ₪	-0.01 ₪	12.93 ₪	24.58 ₪	

סה"כ צריכה

סה"כ לתשלום

0.00 ₪	תשלום קבוע	
0.00 ₪	תשלום עבור גודל חיבור בKVA (0x0)	
24.58 ₪	סה"כ לתשלום	לא כולל מע"מ

התפלגות חיוב בש"ח לפי תעו"ז

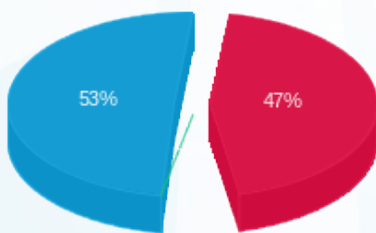

פסגה (11.66 ₪) 53%
גבע (-0.01 ₪) 47%
שפל (12.93 ₪)

הסטוריית צריכה בקוט"ש

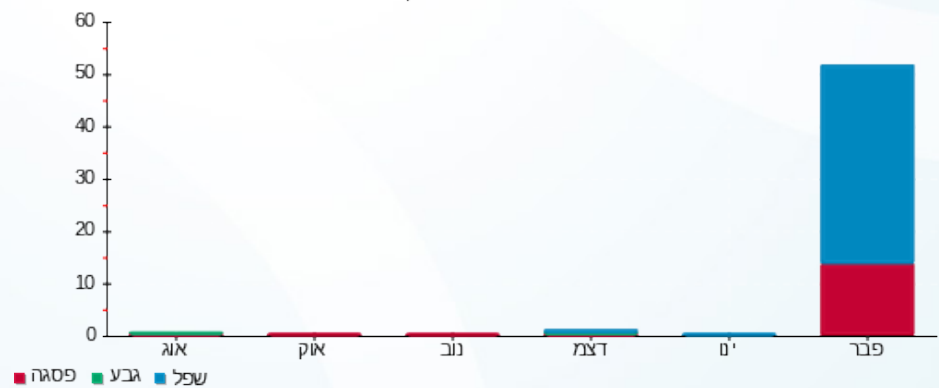

15/03/21 תאריך הפקה:
 28/02/21 תאריך קריאה נוכחית:
 01/02/21 תאריך קריאה קודמת:

שם דייר: 2010048 קומה 27 - צביקל + שפיגל
 שם אתר: מגדלי בסר 2

לקוח/ה נכבד/ה, אנו מתכבדים להגיש את חישוב צריכת החשמל לתקופה 01/02/21 - 28/02/21:

2010048 קומה 27 - צביקל + שפיגל - 3 - 00024618 (0x0)

סוג תעריף	סוג צריכה	קריאה קודמת	קריאה נוכחית	סה"כ צריכה בקוט"ש	מחיר לקוט"ש בא"ג	סה"כ לתשלום
		01/02/21	28/02/21			
777	פסגה	37,428.22	37,489.00	60.78	87.59	53.23 ₪
778	גבע	13,219.42	13,226.01	6.59	53.68	3.54 ₪
779	שפל	18,424.76	18,563.09	138.33	33.94	46.95 ₪

סה"כ לדיר:

פסגה	גבע	שפל	סה"כ	שיא ביקוש
60.78	6.59	138.33	205.70	4.32
₪ 53.23	₪ 3.54	₪ 46.95	₪ 103.72	

סה"כ צריכה
 סה"כ לתשלום

₪ 0.00	תשלום קבוע	
₪ 0.00	תשלום עבור גודל חיבור בKVA (0x0)	
₪ 103.72	סה"כ לתשלום	לא כולל מע"מ

התפלגות חיוב בש"ח לפי תע"ז

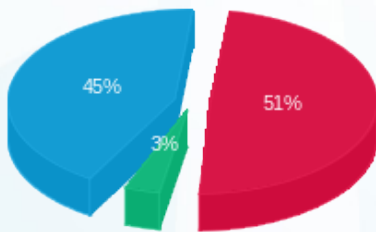

פסגה (₪ 53.23) 45%
 גבע (₪ 3.54) 3%
 שפל (₪ 46.95) 51%

הסטוריית צריכה בקוט"ש

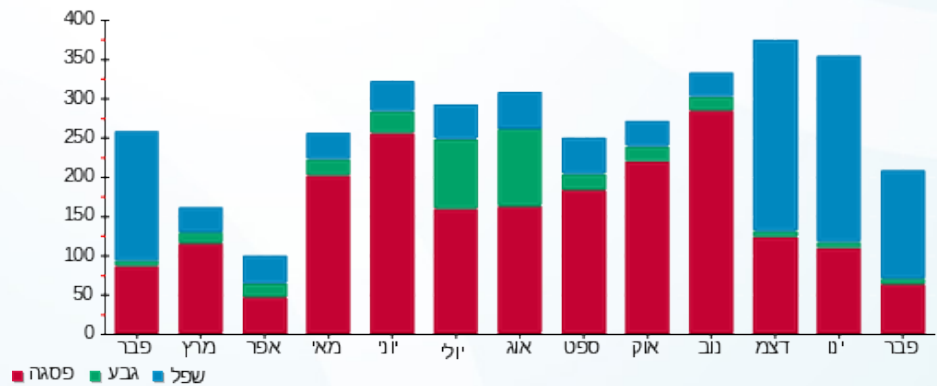

15/03/21 תאריך הפקה:
 28/02/21 תאריך קריאה נוכחית:
 01/02/21 תאריך קריאה קודמת:

שם דייר: 2010054 קומה 23 - וחניש מ. עו"ד
 שם אתר: מגדלי בסר 2

לקוח/ה נכבד/ה, אנו מתכבדים להגיש את חישוב צריכת החשמל לתקופה 01/02/21 - 28/02/21:

2010054 קומה 23 - וחניש מ. עו"ד - 8 - (0x0)00024962

סוג תעריף	סוג צריכה	קריאה קודמת	קריאה נוכחית	סה"כ צריכה בקוט"ש	מחיר לקוט"ש בא"ג	סה"כ לתשלום
פרטי חשבון עבור תאריכים:						
777	פסגה	01/02/21	28/02/21	29.34	87.59	25.70 ₪
778	גבע	3,132.64	3,133.04	0.40	53.68	0.21 ₪
779	שפל	5,862.98	5,933.11	70.13	33.94	23.80 ₪

סה"כ לדייר:

פסגה	גבע	שפל	סה"כ	שיא ביקוש
29.34	0.40	70.13	99.86	3.49
25.70 ₪	0.21 ₪	23.80 ₪	49.71 ₪	

סה"כ צריכה
סה"כ לתשלום

0.00 ₪	תשלום קבוע	
0.00 ₪	תשלום עבור גודל חיבור בKVA (0x0)	
49.71 ₪	סה"כ לתשלום	לא כולל מע"מ

התפלגות חיוב בש"ח לפי תעו"ז

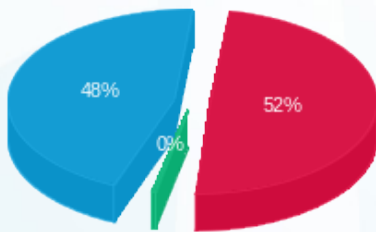

פסגה (25.70 ₪) 52%
 גבע (0.21 ₪) 0%
 שפל (23.80 ₪) 48%

הסטוריית צריכה בקוט"ש

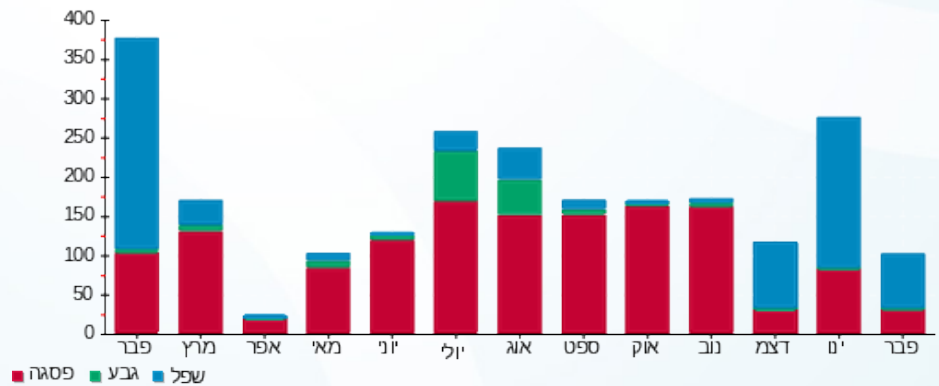

15/03/21 תאריך הפקה:
 28/02/21 תאריך קריאה נוכחית:
 01/02/21 תאריך קריאה קודמת:

שם דייר: 2010061 קומה 18 - פריקו
 שם אתר: מגדלי בסר 2

לקוח/ה נכבד/ה, אנו מתכבדים להגיש את חישוב צריכת החשמל לתקופה 01/02/21 - 28/02/21:

2010061 קומה 18 - פריקו - 3 - 00025307(0x0)

סוג תעריף	סוג צריכה	קריאה קודמת	קריאה נוכחית	סה"כ צריכה בקוט"ש	מחיר לקוט"ש בא"ג	סה"כ לתשלום
פרטי חשבון עבור תאריכים:						
777	פסגה	01/02/21	28/02/21	35.57	87.59	31.16 ₪
778	גבע	9,054.71	9,070.23	15.52	53.68	8.33 ₪
779	שפל	16,191.43	16,364.89	173.46	33.94	58.87 ₪

סה"כ לדייר:

פסגה	גבע	שפל	סה"כ	שיא ביקוש
35.57	15.52	173.46	224.55	2.18
31.16 ₪	8.33 ₪	58.87 ₪	98.36 ₪	

סה"כ צריכה
 סה"כ לתשלום

0.00 ₪	תשלום קבוע	
0.00 ₪	תשלום עבור גודל חיבור בKVA (0x0)	
98.36 ₪	סה"כ לתשלום	לא כולל מע"מ

התפלגות חיוב בש"ח לפי תע"ז

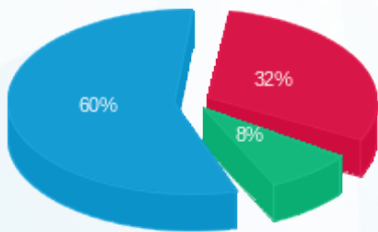

פסגה (31.16 ₪) 60%
 גבע (8.33 ₪) 8%
 שפל (58.87 ₪) 32%

הסטוריית צריכה בקוט"ש

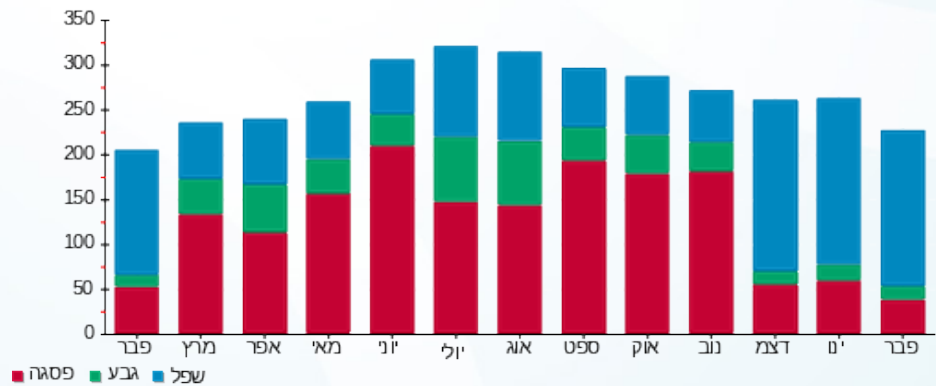

15/03/21 תאריך הפקה:
 28/02/21 תאריך קריאה נוכחית:
 01/02/21 תאריך קריאה קודמת:

שם דייר: 2010063 קומה 7 - פרחי צפריר
 שם אתר: מגדלי בסר 2

לקוח/ה נכבד/ה, אנו מתכבדים להגיש את חישוב צריכת החשמל לתקופה 01/02/21 - 28/02/21:

2010063 קומה 7 - פרחי צפריר - 6 - (0x0)00025023

סוג תעריף	סוג צריכה	קריאה קודמת	קריאה נוכחית	סה"כ צריכה בקוט"ש	מחיר לקוט"ש בא"ג	סה"כ לתשלום
פרטי חשבון עבור תאריכים:						
777	פסגה	01/02/21	28/02/21	52.60	87.59	46.07 ₪
778	גבע	7,819.54	7,824.59	5.05	53.68	2.71 ₪
779	שפל	13,769.78	13,941.70	171.92	33.94	58.35 ₪

סה"כ לדייר:

פסגה	גבע	שפל	סה"כ	שיא ביקוש
52.60	5.05	171.92	229.57	8.40
₪ 46.07	₪ 2.71	₪ 58.35	₪ 107.13	

סה"כ צריכה
 סה"כ לתשלום

₪ 0.00	תשלום קבוע	
₪ 0.00	תשלום עבור גודל חיבור בKVA (0x0)	
₪ 107.13	סה"כ לתשלום	לא כולל מע"מ

התפלגות חיוב בש"ח לפי תע"ז

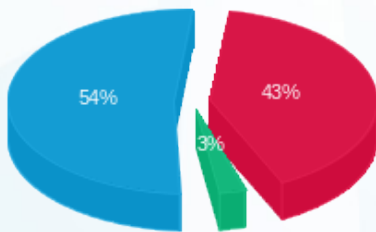

פסגה (₪ 46.07) 54%
 גבע (₪ 2.71) 3%
 שפל (₪ 58.35) 43%

הסטוריית צריכה בקוט"ש

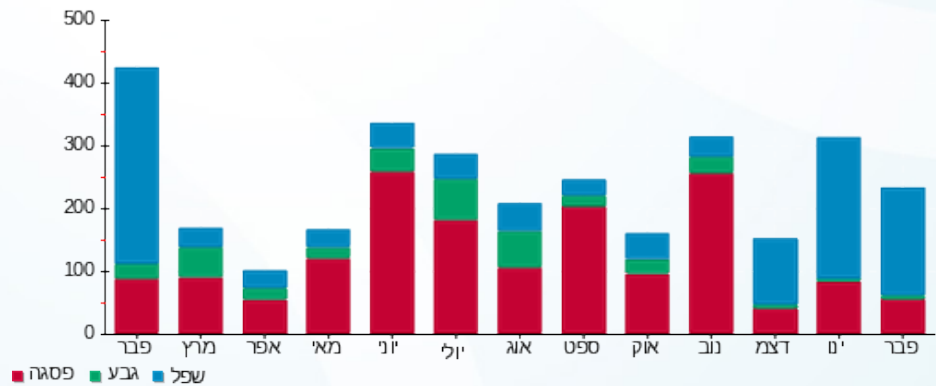



15/03/21

תאריך הפקה:

שם דייר: 2010064 קומה 29 - נקסיס מגה טריד בע"מ

28/02/21

תאריך קריאה נוכחית:

שם אתר: מגדלי בסר 2

01/02/21

תאריך קריאה קודמת:

לקוח/ה נכבד/ה, אנו מתכבדים להגיש את חישוב צריכת החשמל לתקופה 01/02/21 - 28/02/21:

2010064 קומה 29 - נקסיס מגה טריד בע"מ - 7 - 00024417(0x0)

סוג תעריף	סוג צריכה	קריאה קודמת	קריאה נוכחית	סה"כ צריכה בקוט"ש	מחיר לקוט"ש בא"ג	סה"כ לתשלום
פרטי חשבון עבור תאריכים:						
777	פסגה	01/02/21	28/02/21	-0.004	87.59	0.00 ₪
778	גבע	5,252.86	5,252.87	0.002	53.68	0.00 ₪
779	שפל	1,387.89	1,387.89	-0.004	33.94	0.00 ₪

סה"כ לדייר:

פסגה	גבע	שפל	סה"כ	שיא ביקוש
-0.004	0.002	-0.004	-0.006	0.008
0.00 ₪	0.00 ₪	0.00 ₪	0.00 ₪	

סה"כ צריכה

סה"כ לתשלום

0.00 ₪	תשלום קבוע	
0.00 ₪	תשלום עבור גודל חיבור בKVA (0x0)	
0.00 ₪	סה"כ לתשלום	לא כולל מע"מ

התפלגות חיוב בש"ח לפי תע"ז

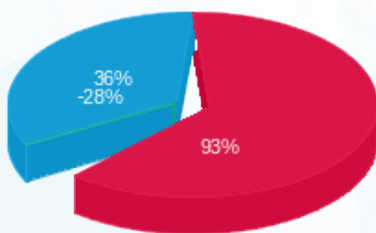

- פסגה (0.004 ₪)
- גבע (0.001 ₪)
- שפל (0.001 ₪)

הסטוריית צריכה בקוט"ש

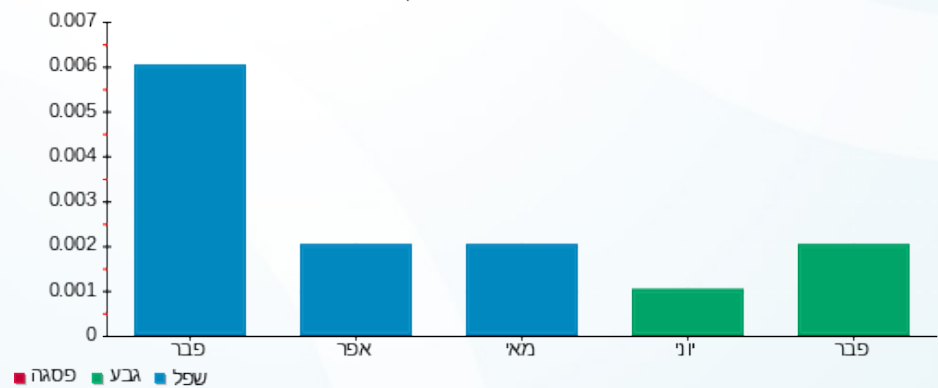

15/03/21 תאריך הפקה:
 28/02/21 תאריך קריאה נוכחית:
 01/02/21 תאריך קריאה קודמת:

שם דייר: MSC - 19 קומה 2010069
 שם אתר: מגדלי בסר 2

לקוח/ה נכבד/ה, אנו מתכבדים להגיש את חישוב צריכת החשמל לתקופה 01/02/21 - 28/02/21:

MSC - (0x0)00024434 - 8 - 19 קומה 2010069

סוג תעריף	סוג צריכה	קריאה קודמת	קריאה נוכחית	סה"כ צריכה בקוט"ש	מחיר לקוט"ש בא"ג	סה"כ לתשלום
פרטי חשבון עבור תאריכים:						
777	פסגה	01/02/21	28/02/21	49.40	87.59	43.27 ₪
778	גבע	26,087.68	26,136.06	48.38	53.68	25.97 ₪
779	שפל	65,603.63	65,825.79	222.16	33.94	75.40 ₪

סה"כ לדייר:

פסגה	גבע	שפל	סה"כ	שיא ביקוש
49.40	48.38	222.16	319.95	15.81
₪ 43.27	₪ 25.97	₪ 75.40	₪ 144.65	

סה"כ צריכה
 סה"כ לתשלום

₪ 0.00	תשלום קבוע	
₪ 0.00	תשלום עבור גודל חיבור בKVA (0x0)	
₪ 144.65	סה"כ לתשלום	לא כולל מע"מ

התפלגות חיוב בש"ח לפי תע"ז

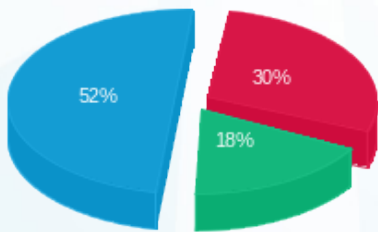

■ פסגה (₪ 43.27)
 ■ גבע (₪ 25.97)
 ■ שפל (₪ 75.40)

הסטוריית צריכה בקוט"ש

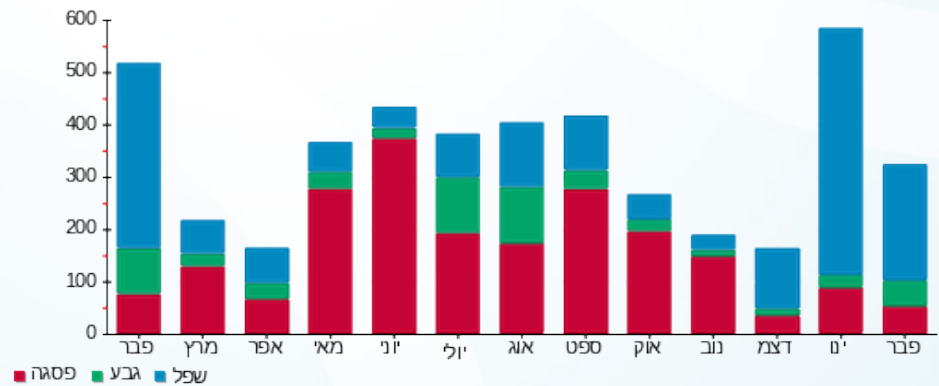



15/03/21

תאריך הפקה:

שם דייר: 2010073 קומה 16 - ליאון אורליצקי

28/02/21

תאריך קריאה נוכחית:

שם אתר: מגדלי בסר 2

01/02/21

תאריך קריאה קודמת:

לקוח/ה נכבד/ה, אנו מתכבדים להגיש את חישוב צריכת החשמל לתקופה 01/02/21 - 28/02/21:

2010073 קומה 16 - ליאון אורליצקי - 1 - 00025307(0x0)

סוג תעריף	סוג צריכה	קריאה קודמת	קריאה נוכחית	סה"כ צריכה בקוט"ש	מחיר לקוט"ש בא"ג	סה"כ לתשלום
פרטי חשבון עבור תאריכים:						
777	פסגה	01/02/21	28/02/21	116,832.26	87.59	98.27 ₪
778	גבע	33,231.71	33,276.93	45.22	53.68	24.27 ₪
779	שפל	33,630.75	33,990.59	359.83	33.94	122.13 ₪

סה"כ לדייר:

פסגה	גבע	שפל	סה"כ	שיא ביקוש
112.19	45.22	359.83	517.24	11.52
98.27 ₪	24.27 ₪	122.13 ₪	244.67 ₪	

סה"כ צריכה

סה"כ לתשלום

0.00 ₪	תשלום קבוע	
0.00 ₪	תשלום עבור גודל חיבור בKVA (0x0)	
244.67 ₪	סה"כ לתשלום	לא כולל מע"מ

התפלגות חיוב בש"ח לפי תע"ז

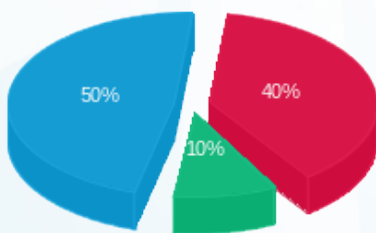

■ פסגה (98.27 ₪)
■ גבע (24.27 ₪)
■ שפל (122.13 ₪)

הסטוריית צריכה בקוט"ש

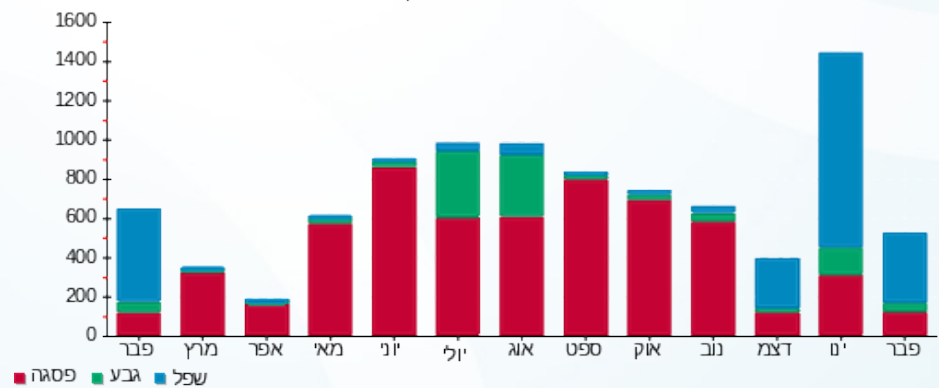



15/03/21

תאריך הפקה:

שם דייר: 2010073 קומה 17 - ליאון, אורליצקי ושות' - רואי חשבון

28/02/21

תאריך קריאה נוכחית:

שם אתר: מגדלי בסר 2

01/02/21

תאריך קריאה קודמת:

לקוח/ה נכבד/ה, אנו מתכבדים להגיש את חישוב צריכת החשמל לתקופה 01/02/21 - 28/02/21:

2010073 קומה 17 - ליאון, אורליצקי ושות' - רואי חשבון - 2 - 00025119 (0x0)

סוג תעריף	סוג צריכה	קריאה קודמת	קריאה נוכחית	סה"כ צריכה בקוט"ש	מחיר לקוט"ש בא"ג	סה"כ לתשלום
פרטי חשבון עבור תאריכים:						
777	פסגה	01/02/21	28/02/21	31.33	87.59	27.44 ₪
778	גבע	8,610.88	8,633.33	22.45	53.68	12.05 ₪
779	שפל	15,579.31	15,729.39	150.08	33.94	50.94 ₪

סה"כ לדייר:

פסגה	גבע	שפל	סה"כ	שיא ביקוש
31.33	22.45	150.08	203.86	5.69
27.44 ₪	12.05 ₪	50.94 ₪	90.43 ₪	

סה"כ צריכה

סה"כ לתשלום

0.00 ₪	תשלום קבוע	
0.00 ₪	תשלום עבור גודל חיבור בKVA (0x0)	
90.43 ₪	סה"כ לתשלום	לא כולל מע"מ

התפלגות חיוב בש"ח לפי תע"ז

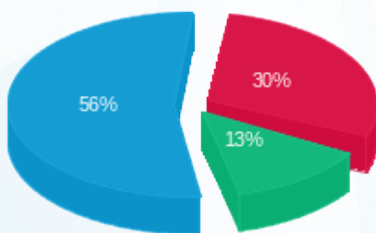

- פסגה (27.44 ₪)
- גבע (12.05 ₪)
- שפל (50.94 ₪)

הסטוריית צריכה בקוט"ש





15/03/21

תאריך הפקה:

שם דייר: 2010073 קומה 17 - ליאון, אורליצקי ושות' - רואי חשבון

28/02/21

תאריך קריאה נוכחית:

שם אתר: מגדלי בסר 2

01/02/21

תאריך קריאה קודמת:

לקוח/ה נכבד/ה, אנו מתכבדים להגיש את חישוב צריכת החשמל לתקופה 01/02/21 - 28/02/21:

2010073 קומה 17 - ליאון, אורליצקי ושות' - רואי חשבון - 5 - 00025119 (0x0)

סוג תעריף	סוג צריכה	קריאה קודמת	קריאה נוכחית	סה"כ צריכה בקוט"ש	מחיר לקוט"ש בא"ג	סה"כ לתשלום
		01/02/21	28/02/21			
777	פסגה	18,705.48	18,846.22	140.75	87.59	123.28 ₪
778	גבע	9,699.68	9,715.97	16.29	53.68	8.74 ₪
779	שפל	15,812.63	15,952.35	139.72	33.94	47.42 ₪

סה"כ לדייר:

פסגה	גבע	שפל	סה"כ	שיא ביקוש
140.75	16.29	139.72	296.76	5.61
123.28 ₪	8.74 ₪	47.42 ₪	179.44 ₪	

סה"כ צריכה

סה"כ לתשלום

0.00 ₪	תשלום קבוע	
0.00 ₪	תשלום עבור גודל חיבור ב KVA (0x0)	
179.44 ₪	סה"כ לתשלום	לא כולל מע"מ

התפלגות חיוב בש"ח לפי תע"ז

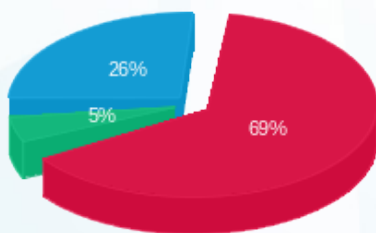

- פסגה (123.28 ₪) 69%
- גבע (8.74 ₪) 26%
- שפל (47.42 ₪) 5%

הסטוריית צריכה בקוט"ש

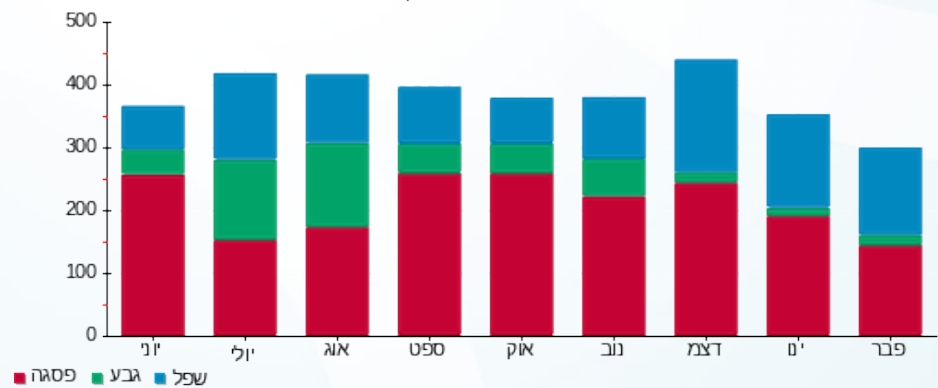

15/03/21 תאריך הפקה:
 28/02/21 תאריך קריאה נוכחית:
 01/02/21 תאריך קריאה קודמת:

שם דייר: 2010073 קומה 17 - ליאון, אורליצקי ושות' - רואי חשבון
 שם אתר: מגדלי בסר 2

לקוח/ה נכבד/ה, אנו מתכבדים להגיש את חישוב צריכת החשמל לתקופה 01/02/21 - 28/02/21:

2010073 קומה 17 - ליאון, אורליצקי ושות' - רואי חשבון - 3 - 00025119 (0x0)

סוג תעריף	סוג צריכה	קריאה קודמת	קריאה נוכחית	סה"כ צריכה בקוט"ש	מחיר לקוט"ש בא"ג	סה"כ לתשלום
פרטי חשבון עבור תאריכים:						
777	פסגה	01/02/21	28/02/21	55.41	87.59	48.53 ₪
778	גבע	3,970.28	3,972.19	1.92	53.68	1.03 ₪
779	שפל	5,468.98	5,666.16	197.18	33.94	66.92 ₪

סה"כ לדייר:

פסגה	גבע	שפל	סה"כ	שיא ביקוש
55.41	1.92	197.18	254.51	6.17
₪ 48.53	₪ 1.03	₪ 66.92	₪ 116.48	

סה"כ צריכה
 סה"כ לתשלום

₪ 0.00	תשלום קבוע	
₪ 0.00	תשלום עבור גודל חיבור בKVA (0x0)	
₪ 116.48	סה"כ לתשלום	לא כולל מע"מ

התפלגות חיוב בש"ח לפי תעו"ז

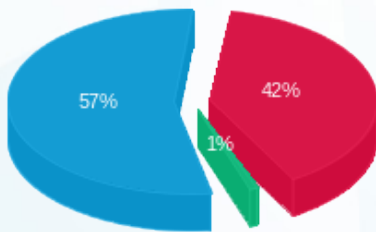

■ פסגה (₪ 48.53)
 ■ גבע (₪ 1.03)
 ■ שפל (₪ 66.92)

הסטוריית צריכה בקוט"ש

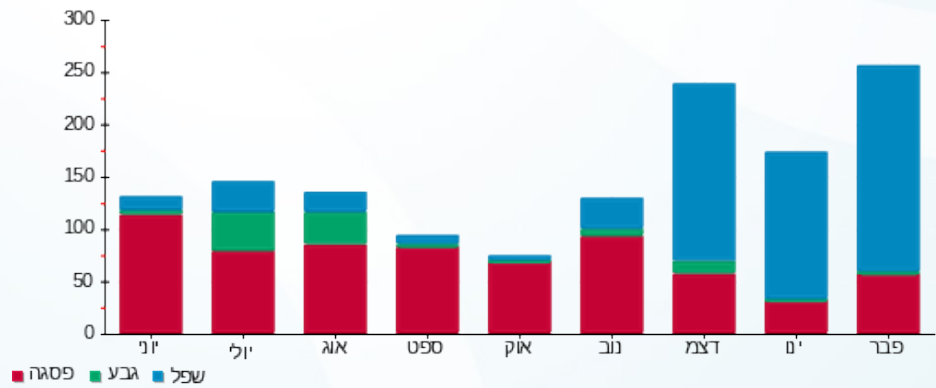

15/03/21 תאריך הפקה:
 28/02/21 תאריך קריאה נוכחית:
 01/02/21 תאריך קריאה קודמת:

שם דייר: 2010073 קומה 6 - ליאון אורליצקי
 שם אתר: מגדלי בסר 2

לקוח/ה נכבד/ה, אנו מתכבדים להגיש את חישוב צריכת החשמל לתקופה 01/02/21 - 28/02/21:

קומה 6 - ליאון אורליצקי - 2 - 00025023 (0x0)

סוג תעריף	סוג צריכה	קריאה קודמת	קריאה נוכחית	סה"כ צריכה בקוט"ש	מחיר לקוט"ש בא"ג	סה"כ לתשלום
פרטי חשבון עבור תאריכים:						
777	פסגה	01/02/21	28/02/21	81.13	87.59	71.07 ₪
778	גבע	16,094.85	16,238.62	143.77	53.68	77.18 ₪
779	שפל	18,627.74	19,118.97	491.22	33.94	166.72 ₪

סה"כ לדייר:

פסגה	גבע	שפל	סה"כ	שיא ביקוש
81.13	143.77	491.22	716.13	20.70
₪ 71.07	₪ 77.18	₪ 166.72	₪ 314.96	

סה"כ צריכה
 סה"כ לתשלום

₪ 0.00	תשלום קבוע	
₪ 0.00	תשלום עבור גודל חיבור בKVA (0x0)	
₪ 314.96	סה"כ לתשלום	לא כולל מע"מ

התפלגות חיוב בש"ח לפי תע"ז

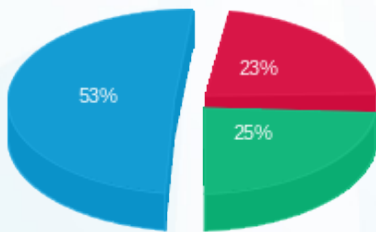

פסגה (₪ 71.07) ■
 גבע (₪ 77.18) ■
 שפל (₪ 166.72) ■

הסטוריית צריכה בקוט"ש

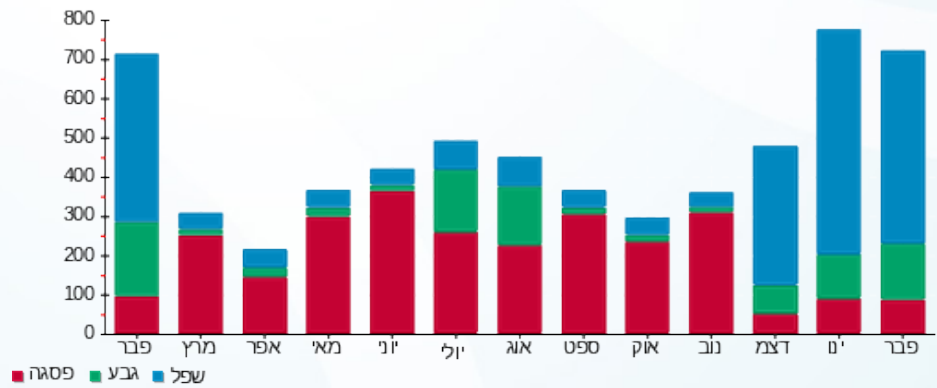

15/03/21 תאריך הפקה:
 28/02/21 תאריך קריאה נוכחי:
 01/02/21 תאריך קריאה קודמת:

שם דייר: 2010074 קומה 17 - דורמקס
 שם אתר: מגדלי בסר 2

לקוח/ה נכבד/ה, אנו מתכבדים להגיש את חישוב צריכת החשמל לתקופה 01/02/21 - 28/02/21:

2010074 קומה 17 - דורמקס - 1 - 00025119 (0x0)

סוג תעריף	סוג צריכה	קריאה קודמת	קריאה נוכחית	סה"כ צריכה בקוט"ש	מחיר לקוט"ש בא"ג	סה"כ לתשלום
פרטי חשבון עבור תאריכים:						
777	פסגה	01/02/21	28/02/21	13.40	87.59	11.74 ₪
778	גבע	2,795.38	2,795.70	0.31	53.68	0.17 ₪
779	שפל	7,828.16	7,974.41	146.25	33.94	49.64 ₪

סה"כ לדייר:

פסגה	גבע	שפל	סה"כ	שיא ביקוש
13.40	0.31	146.25	159.96	5.93
11.74 ₪	0.17 ₪	49.64 ₪	61.54 ₪	

סה"כ צריכה
 סה"כ לתשלום

0.00 ₪	תשלום קבוע	
0.00 ₪	תשלום עבור גודל חיבור בKVA (0x0)	
61.54 ₪	סה"כ לתשלום	לא כולל מע"מ

התפלגות חיוב בש"ח לפי תע"ז

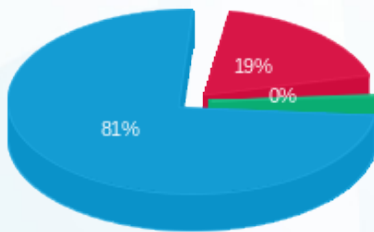

■ פסגה (11.74 ₪)
 ■ גבע (0.17 ₪)
 ■ שפל (49.64 ₪)

הסטוריית צריכה בקוט"ש

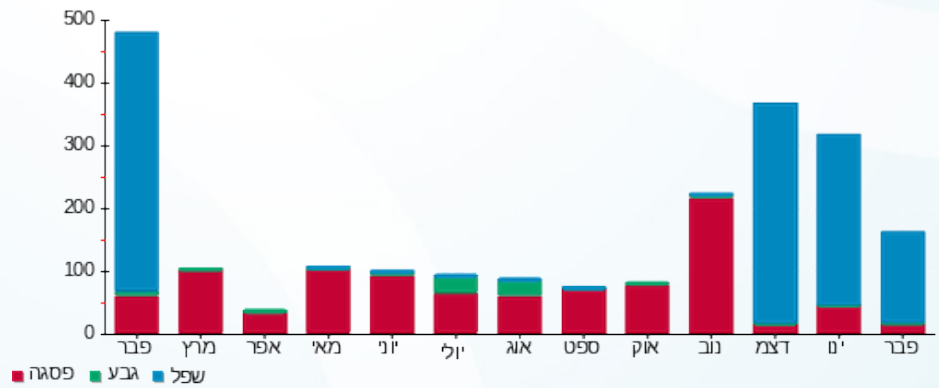

15/03/21 תאריך הפקה:
 28/02/21 תאריך קריאה נוכחית:
 01/02/21 תאריך קריאה קודמת:

שם דייר: 2010076 קומה 18 - א.י.ל סלע
 שם אתר: מגדלי בסר 2

לקוח/ה נכבד/ה, אנו מתכבדים להגיש את חישוב צריכת החשמל לתקופה 01/02/21 - 28/02/21:

2010076 קומה 18 - איל סלע - 6 - 00025307(0x0)

סוג תעריף	סוג צריכה	קריאה קודמת	קריאה נוכחית	סה"כ צריכה בקוט"ש	מחיר לקוט"ש בא"ג	סה"כ לתשלום
פרטי חשבון עבור תאריכים:						
777	פסגה	01/02/21	28/02/21	7.72	87.59	6.76 ₪
778	גבע	12,492.11	12,513.29	21.17	53.68	11.37 ₪
779	שפל	15,505.58	15,639.62	134.04	33.94	45.49 ₪

סה"כ לדייר:

פסגה	גבע	שפל	סה"כ	שיא ביקוש
7.72	21.17	134.04	162.93	8.75
₪ 6.76	₪ 11.37	₪ 45.49	₪ 63.62	

סה"כ צריכה
 סה"כ לתשלום

₪ 0.00	תשלום קבוע	
₪ 0.00	תשלום עבור גודל חיבור בKVA (0x0)	
₪ 63.62	סה"כ לתשלום	לא כולל מע"מ

התפלגות חיוב בש"ח לפי תעו"ז

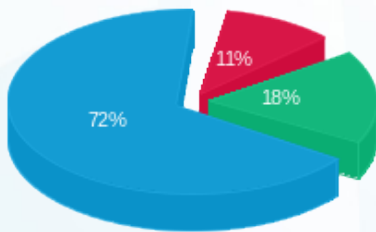

פסגה (₪ 6.76) 72%
 גבע (₪ 11.37) 18%
 שפל (₪ 45.49) 11%

הסטוריית צריכה בקוט"ש

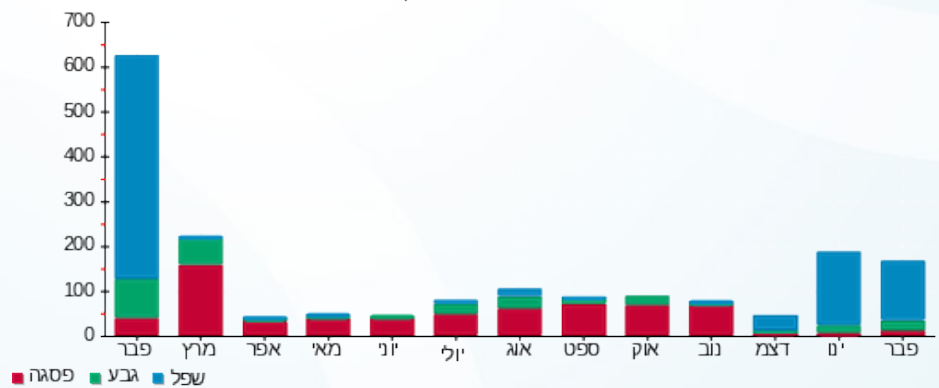

15/03/21 תאריך הפקה:
 28/02/21 תאריך קריאה נוכחית:
 01/02/21 תאריך קריאה קודמת:

שם דייר: 2010077 קומה 20 - שמש ושות
 שם אתר: מגדלי בסר 2

לקוח/ה נכבד/ה, אנו מתכבדים להגיש את חישוב צריכת החשמל לתקופה 01/02/21 - 28/02/21:

2010077 קומה 20 - שמש ושות - 6 - (0x0)00024434

סוג תעריף	סוג צריכה	קריאה קודמת	קריאה נוכחית	סה"כ צריכה בקוט"ש	מחיר לקוט"ש בא"ג	סה"כ לתשלום
פרטי חשבון עבור תאריכים:						
777	פסגה	01/02/21	28/02/21	3.78	87.59	3.31 ₪
778	גבע	13,096.83	13,101.61	4.78	53.68	2.57 ₪
779	שפל	26,589.37	26,662.45	73.08	33.94	24.80 ₪

סה"כ לדייר:

פסגה	גבע	שפל	סה"כ	שיא ביקוש
3.78	4.78	73.08	81.64	5.23
3.31 ₪	2.57 ₪	24.80 ₪	30.68 ₪	

סה"כ צריכה
 סה"כ לתשלום

0.00 ₪	תשלום קבוע	
0.00 ₪	תשלום עבור גודל חיבור בKVA (0x0)	
30.68 ₪	סה"כ לתשלום	לא כולל מע"מ

התפלגות חיוב בש"ח לפי תע"ז

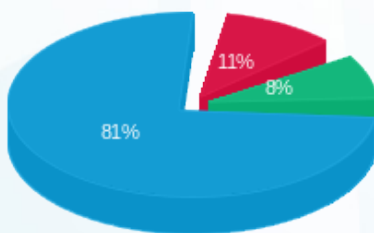

פסגה (3.31 ₪)
 גבע (2.57 ₪)
 שפל (24.80 ₪)

הסטוריית צריכה בקוט"ש

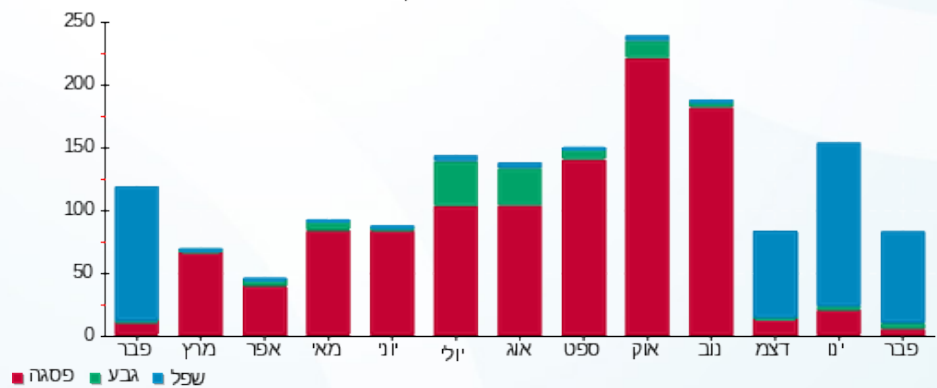



15/03/21

תאריך הפקדה:

שם דייר: 2010080 קומה 20 - עו"ד יורם חדי

28/02/21

תאריך קריאה נוכחית:

שם אתר: מגדלי בסר 2

01/02/21

תאריך קריאה קודמת:

לקוח/ה נכבד/ה, אנו מתכבדים להגיש את חישוב צריכת החשמל לתקופה 01/02/21 - 28/02/21:

2010080 קומה 20 - עו"ד יורם חדי - 3 - (0x0)00024434

סוג תעריף	סוג צריכה	קריאה קודמת	קריאה נוכחית	סה"כ צריכה בקוט"ש	מחיר לקוט"ש בא"ג	סה"כ לתשלום
פרטי חשבון עבור תאריכים:						
777	פסגה	01/02/21	28/02/21	143,665.83	87.59	12,917.17 ₪
778	גבע	41,612.00	41,612.62	0.62	53.68	33.30 ₪
779	שפל	50,815.60	50,905.41	89.81	33.94	3,048.48 ₪

סה"כ לדייר:

פסגה	גבע	שפל	סה"כ	שיא ביקוש
33.30	0.62	89.81	123.73	4.25
12,917.17 ₪	33.30 ₪	3,048.48 ₪	15,998.95 ₪	

סה"כ צריכה

סה"כ לתשלום

0.00 ₪	תשלום קבוע	
0.00 ₪	תשלום עבור גודל חיבור בKVA (0x0)	
59.98 ₪	סה"כ לתשלום	לא כולל מע"מ

התפלגות חיוב בש"ח לפי תעו"ז

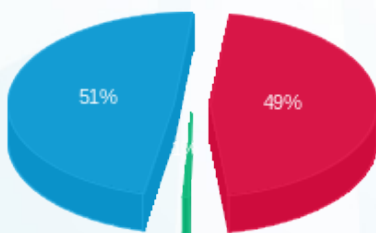

- פסגה (29.17 ₪)
- גבע (0.33 ₪)
- שפל (30.48 ₪)

הסטוריית צריכה בקוט"ש

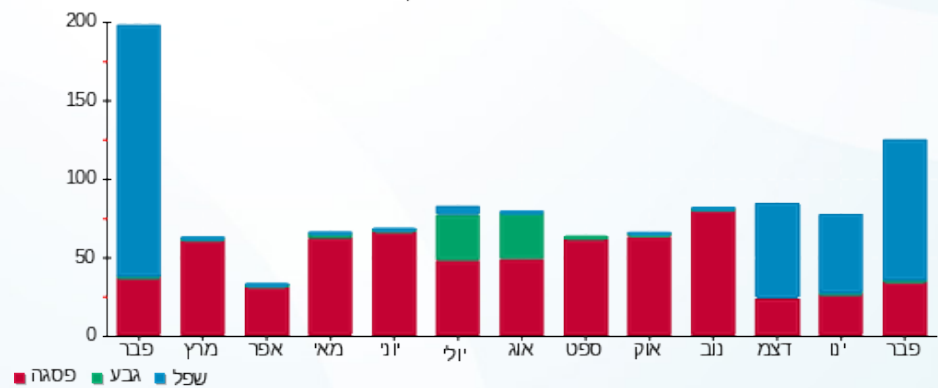

15/03/21 תאריך הפקה:
 28/02/21 תאריך קריאה נוכחית:
 01/02/21 תאריך קריאה קודמת:

שם דייר: 2010084 קומה 23 - יצחק בש
 שם אתר: מגדלי בסר 2

לקוח/ה נכבד/ה, אנו מתכבדים להגיש את חישוב צריכת החשמל לתקופה 01/02/21 - 28/02/21:

2010084 קומה 23 - יצחק בש - 7 - 00024962(0x0)

סוג תעריף	סוג צריכה	קריאה קודמת	קריאה נוכחית	סה"כ צריכה בקוט"ש	מחיר לקוט"ש בא"ג	סה"כ לתשלום
פרטי חשבון עבור תאריכים:						
777	פסגה	01/02/21	28/02/21	8.38	87.59	7.34 ₪
778	גבע	2,355.74	2,360.007	4.27	53.68	2.29 ₪
779	שפל	2,890.73	2,932.54	41.81	33.94	14.19 ₪

סה"כ לדייר:

פסגה	גבע	שפל	סה"כ	שיא ביקוש
8.38	4.27	41.81	54.46	2.13
7.34 ₪	2.29 ₪	14.19 ₪	23.82 ₪	

סה"כ צריכה
 סה"כ לתשלום

0.00 ₪	תשלום קבוע	
0.00 ₪	תשלום עבור גודל חיבור בKVA (0x0)	
23.82 ₪	סה"כ לתשלום	לא כולל מע"מ

התפלגות חיוב בש"ח לפי תע"ז

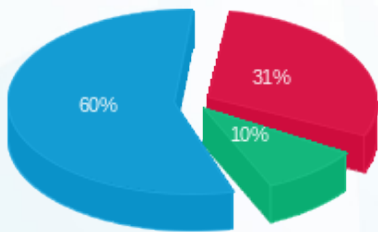

פסגה (7.34 ₪) 60%
 גבע (2.29 ₪) 10%
 שפל (14.19 ₪) 31%

הסטוריית צריכה בקוט"ש

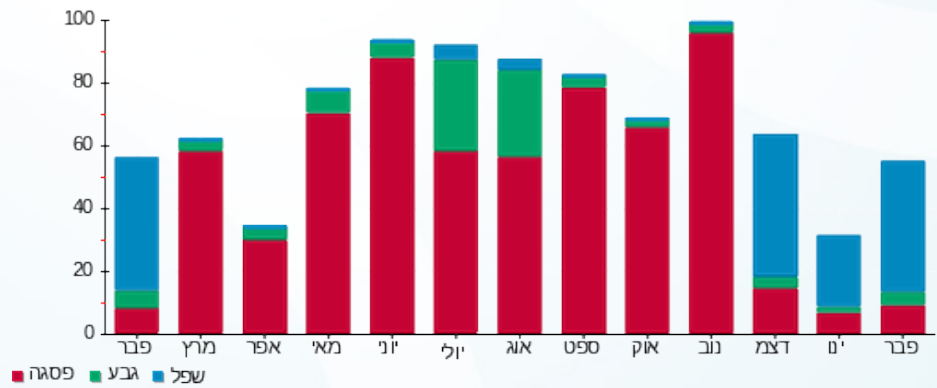

15/03/21 תאריך הפקה:
 28/02/21 תאריך קריאה נוכחית:
 01/02/21 תאריך קריאה קודמת:

שם דייר: 2010089 קומה 13 - א.מ.א.
 שם אתר: מגדלי בסר 2

לקוח/ה נכבד/ה, אנו מתכבדים להגיש את חישוב צריכת החשמל לתקופה 01/02/21 - 28/02/21:

2010089 קומה 13 - א.מ.א - 2 - 00025311(0x0)

סוג תעריף	סוג צריכה	קריאה קודמת	קריאה נוכחית	סה"כ צריכה בקוט"ש	מחיר לקוט"ש בא"ג	סה"כ לתשלום
פרטי חשבון עבור תאריכים:						
777	פסגה	01/02/21	28/02/21	133.92	87.59	117.30 ₪
778	גבע	20,389.29	20,477.41	88.11	53.68	47.30 ₪
779	שפל	41,403.32	42,100.83	697.50	33.94	236.73 ₪

סה"כ לדייר:

פסגה	גבע	שפל	סה"כ	שיא ביקוש
133.92	88.11	697.50	919.54	14.76
117.30 ₪	47.30 ₪	236.73 ₪	401.33 ₪	

סה"כ צריכה
 סה"כ לתשלום

0.00 ₪	תשלום קבוע	
0.00 ₪	תשלום עבור גודל חיבור בKVA (0x0)	
401.33 ₪	סה"כ לתשלום	לא כולל מע"מ

התפלגות חיוב בש"ח לפי תעו"ז

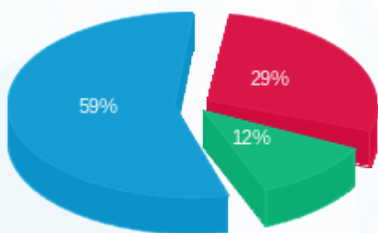

פסגה (117.30 ₪) - 29%
 גבע (47.30 ₪) - 12%
 שפל (236.73 ₪) - 59%

הסטוריית צריכה בקוט"ש

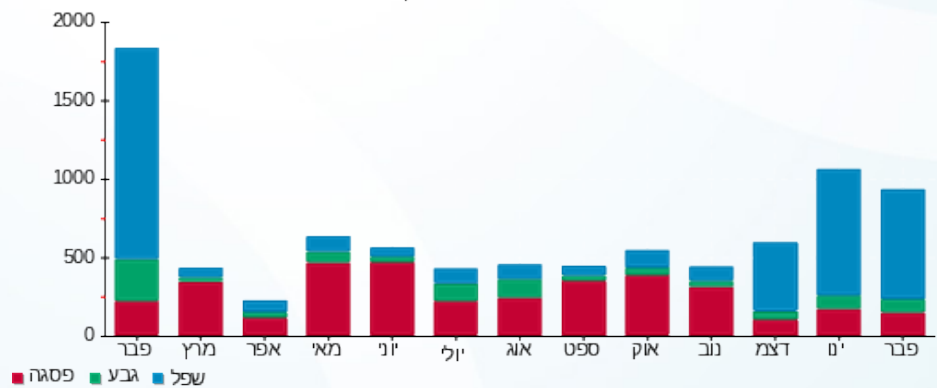

15/03/21 תאריך הפקה:
 28/02/21 תאריך קריאה נוכחית:
 01/02/21 תאריך קריאה קודמת:

שם דייר: 2010090 קומה 7 - ששון גוטהלף הרץ רו"ח
 שם אתר: מגדלי בסר 2

לקוח/ה נכבד/ה, אנו מתכבדים להגיש את חישוב צריכת החשמל לתקופה 01/02/21 - 28/02/21:

2010090 קומה 7 - ששון גוטהלף הרץ רו"ח - 4 - 00025023(0x0)

סוג תעריף	סוג צריכה	קריאה קודמת	קריאה נוכחית	סה"כ צריכה בקוט"ש	מחיר לקוט"ש בא"ג	סה"כ לתשלום
פרטי חשבון עבור תאריכים:						
777	פסגה	01/02/21	28/02/21	5.28	87.59	4.63 ₪
778	גבע	6,389.19	6,389.55	0.36	53.68	0.19 ₪
779	שפל	6,587.21	6,649.94	62.73	33.94	21.29 ₪

סה"כ לדייר:

פסגה	גבע	שפל	סה"כ	שיא ביקוש
5.28	0.36	62.73	68.38	5.53
4.63 ₪	0.19 ₪	21.29 ₪	26.11 ₪	

סה"כ צריכה
 סה"כ לתשלום

0.00 ₪	תשלום קבוע	
0.00 ₪	תשלום עבור גודל חיבור בKVA (0x0)	
26.11 ₪	סה"כ לתשלום	לא כולל מע"מ

התפלגות חיוב בש"ח לפי תע"ז

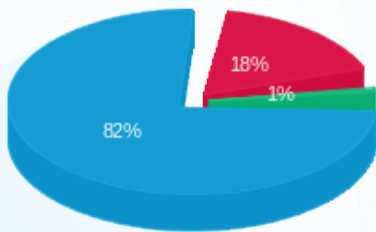

פסגה (4.63 ₪)
 גבע (0.19 ₪)
 שפל (21.29 ₪)

הסטוריית צריכה בקוט"ש

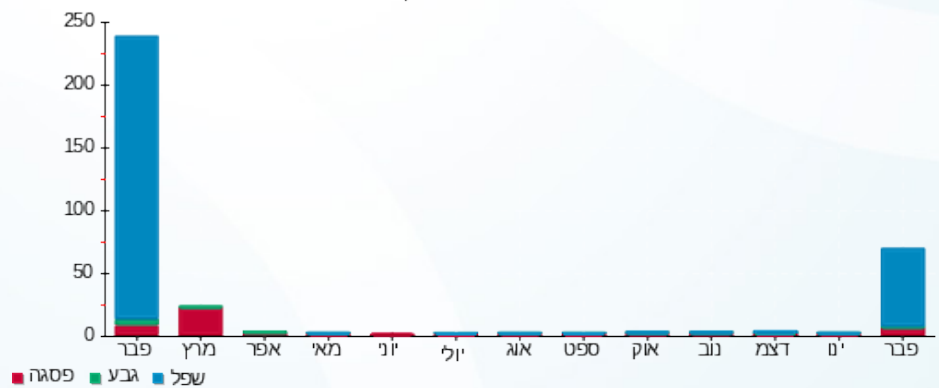



15/03/21 תאריך הפקה:
 28/02/21 תאריך קריאה נוכחית:
 01/02/21 תאריך קריאה קודמת:

שם דייר: 2010093 קומה 14 - שלמור
 שם אתר: מגדלי בסר 2

לקוח/ה נכבד/ה, אנו מתכבדים להגיש את חישוב צריכת החשמל לתקופה 01/02/21 - 28/02/21:

2010093 קומה 14 - שלמור - 7 - 00025311 (0x0)

סוג תעריף	סוג צריכה	קריאה קודמת	קריאה נוכחית	סה"כ צריכה בקוט"ש	מחיר לקוט"ש בא"ג	סה"כ לתשלום
פרטי חשבון עבור תאריכים:						
777	פסגה	01/02/21	28/02/21	38.19	87.59	33.45 ₪
778	גבע	5,009.46	5,009.53	0.08	53.68	0.04 ₪
779	שפל	5,174.51	5,211.22	36.72	33.94	12.46 ₪

סה"כ לדייר:

פסגה	גבע	שפל	סה"כ	שיא ביקוש
38.19	0.08	36.72	74.98	9.50
₪ 33.45	₪ 0.04	₪ 12.46	₪ 45.95	

סה"כ צריכה
 סה"כ לתשלום

₪ 0.00	תשלום קבוע	
₪ 0.00	תשלום עבור גודל חיבור בKVA (0x0)	
₪ 45.95	סה"כ לתשלום	לא כולל מע"מ

התפלגות חיוב בש"ח לפי תעו"ז

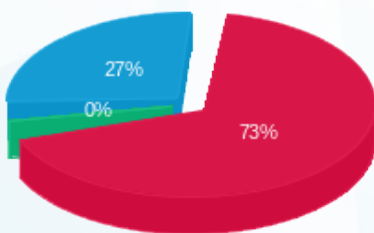

פסגה (₪ 33.45)
 גבע (₪ 0.04)
 שפל (₪ 12.46)

הסטוריית צריכה בקוט"ש

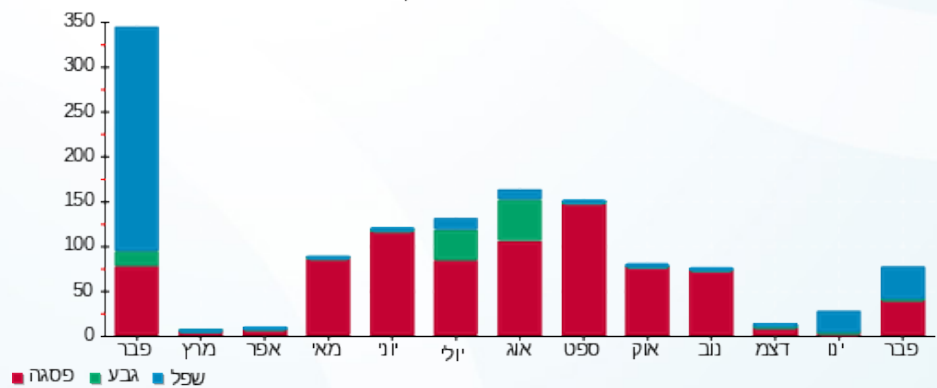



15/03/21

תאריך הפקה:

שם דייר: 2010101 קומה 23 - רו"ח בן ברוך-קריל

28/02/21

תאריך קריאה נוכחית:

שם אתר: מגדלי בסר 2

01/02/21

תאריך קריאה קודמת:

לקוח/ה נכבד/ה, אנו מתכבדים להגיש את חישוב צריכת החשמל לתקופה 01/02/21 - 28/02/21:

2010101 קומה 23 - רו"ח בן ברוך-קריל - 1 - 81037877(0x0)

סוג תעריף	סוג צריכה	קריאה קודמת	קריאה נוכחית	סה"כ צריכה בקוט"ש	מחיר לקוט"ש בא"ג	סה"כ לתשלום
פרטי חשבון עבור תאריכים:						
777	פסגה	01/02/21	28/02/21	7.50	87.59	6.57 ₪
778	גבע	696.70	697.50	0.80	53.68	0.43 ₪
779	שפל	1,354.20	1,386.70	32.50	33.94	11.03 ₪

סה"כ לדייר:

פסגה	גבע	שפל	סה"כ	שיא ביקוש
7.50	0.80	32.50	40.80	0.10
₪ 6.57	₪ 0.43	₪ 11.03	₪ 18.03	

סה"כ צריכה

סה"כ לתשלום

₪ 0.00	תשלום קבוע	
₪ 0.00	תשלום עבור גודל חיבור בKVA (0x0)	
₪ 18.03	סה"כ לתשלום	לא כולל מע"מ

התפלגות חיוב בש"ח לפי תע"ז

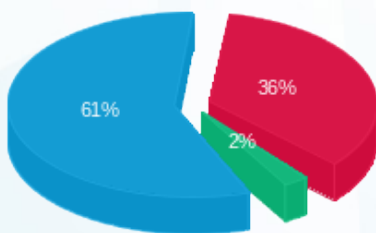

- פסגה (₪ 6.57) 61%
- גבע (₪ 0.43) 2%
- שפל (₪ 11.03) 36%

הסטוריית צריכה בקוט"ש

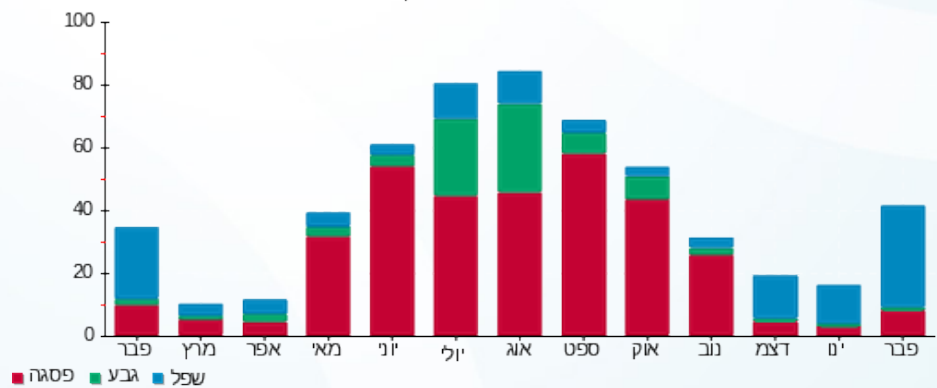



15/03/21

תאריך הפקה:

שם דייר: 2010108 קומה 27 - צבי טמיר ושות' משרד עו"ד

28/02/21

תאריך קריאה נוכחית:

שם אתר: מגדלי בסר 2

01/02/21

תאריך קריאה קודמת:

לקוח/ה נכבד/ה, אנו מתכבדים להגיש את חישוב צריכת החשמל לתקופה 01/02/21 - 28/02/21:

2010108 קומה 27 - צבי טמיר ושות' משרד עו"ד - 4 - 00024618 (0x0)

סוג תעריף	סוג צריכה	קריאה קודמת	קריאה נוכחית	סה"כ צריכה בקוט"ש	מחיר לקוט"ש בא"ג	סה"כ לתשלום
		01/02/21	28/02/21			
777	פסגה	12,476.62	12,484.69	8.07	87.59	7.07 ₪
778	גבע	3,506.73	3,507.03	0.30	53.68	0.16 ₪
779	שפל	4,351.86	4,399.13	47.26	33.94	16.04 ₪

סה"כ לדייר:

פסגה	גבע	שפל	סה"כ	שיא ביקוש
8.07	0.30	47.26	55.63	4.90
7.07 ₪	0.16 ₪	16.04 ₪	23.27 ₪	

סה"כ צריכה

סה"כ לתשלום

0.00 ₪	תשלום קבוע	
0.00 ₪	תשלום עבור גודל חיבור בKVA (0x0)	
23.27 ₪	סה"כ לתשלום	לא כולל מע"מ

התפלגות חיוב בש"ח לפי תעו"ז

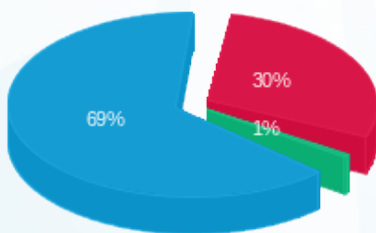

- פסגה (7.07 ₪) - 69%
- גבע (0.16 ₪) - 1%
- שפל (16.04 ₪) - 30%

הסטוריית צריכה בקוט"ש

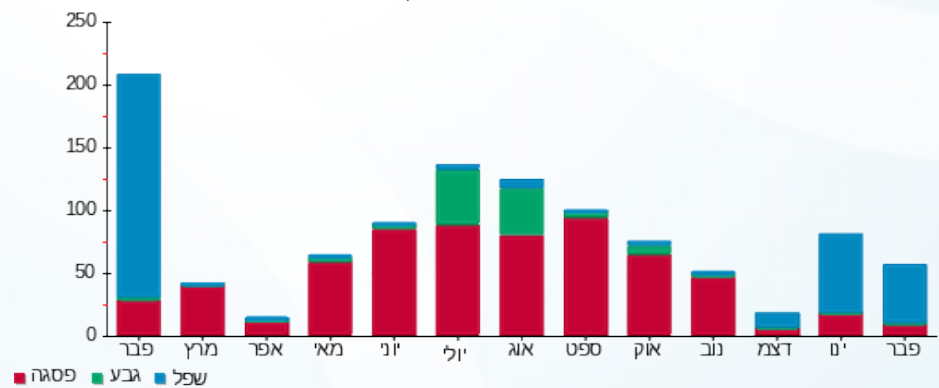

15/03/21 תאריך הפקה:
 28/02/21 תאריך קריאה נוכחית:
 01/02/21 תאריך קריאה קודמת:

שם דייר: 2010119 קומה 28 - מטאור
 שם אתר: מגדלי בסר 2

לקוח/ה נכבד/ה, אנו מתכבדים להגיש את חישוב צריכת החשמל לתקופה 01/02/21 - 28/02/21:

2010119 קומה 28 - מטאור - 4 - (0x0)00024417

סוג תעריף	סוג צריכה	קריאה קודמת	קריאה נוכחית	סה"כ צריכה בקוט"ש	מחיר לקוט"ש בא"ג	סה"כ לתשלום
פרטי חשבון עבור תאריכים:						
777	פסגה	01/02/21	28/02/21	22.60	87.59	19.79 ₪
778	גבע	14,642.54	14,867.66	225.12	53.68	120.84 ₪
779	שפל	895.74	896.03	0.29	33.94	0.10 ₪

סה"כ לדייר:

פסגה	גבע	שפל	סה"כ	שיא ביקוש
22.60	225.12	0.29	248.00	7.00
19.79 ₪	120.84 ₪	0.10 ₪	140.73 ₪	

סה"כ צריכה
 סה"כ לתשלום

0.00 ₪	תשלום קבוע	
0.00 ₪	תשלום עבור גודל חיבור בKVA (0x0)	
140.73 ₪	סה"כ לתשלום	לא כולל מע"מ

התפלגות חיוב בש"ח לפי תע"ז

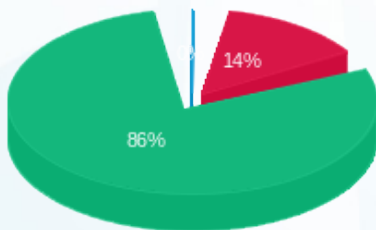

פסגה (19.79 ₪)
 גבע (120.84 ₪)
 שפל (0.10 ₪)

הסטוריית צריכה בקוט"ש

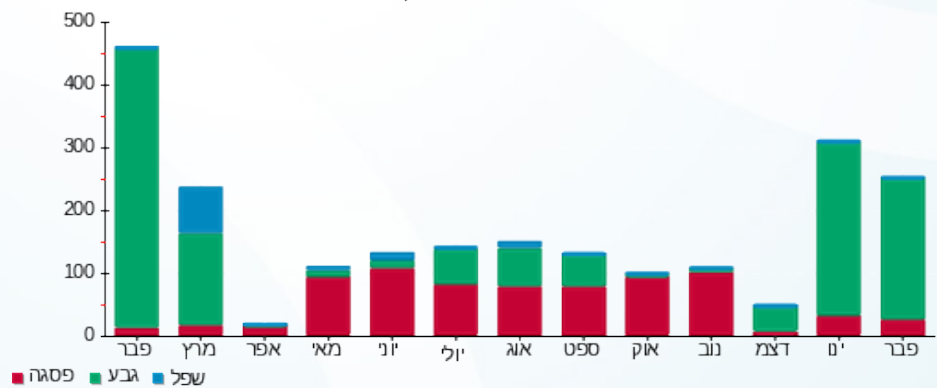

15/03/21 תאריך הפקה:
 28/02/21 תאריך קריאה נוכחית:
 01/02/21 תאריך קריאה קודמת:

שם דייר: 2010123 קומה 4 - אקספרס טורס
 שם אתר: מגדלי בסר 2

לקוח/ה נכבד/ה, אנו מתכבדים להגיש את חישוב צריכת החשמל לתקופה 01/02/21 - 28/02/21:

קומה 4 - אקספרס טורס - 7 - 00025310(0x0)

סוג תעריף	סוג צריכה	קריאה קודמת	קריאה נוכחית	סה"כ צריכה בקוט"ש	מחיר לקוט"ש בא"ג	סה"כ לתשלום
פרטי חשבון עבור תאריכים:						
777	פסגה	01/02/21	28/02/21	60.20	87.59	52.73 ₪
778	גבע	11,357.08	11,357.42	0.34	53.68	0.18 ₪
779	שפל	22,108.39	22,163.19	54.80	33.94	18.60 ₪

סה"כ לדייר:

פסגה	גבע	שפל	סה"כ	שיא ביקוש
60.20	0.34	54.80	115.34	5.05
₪ 52.73	₪ 0.18	₪ 18.60	₪ 71.51	

סה"כ צריכה
 סה"כ לתשלום

₪ 0.00	תשלום קבוע	
₪ 0.00	תשלום עבור גודל חיבור בKVA (0x0)	
₪ 71.51	סה"כ לתשלום	לא כולל מע"מ

התפלגות חיוב בש"ח לפי תעו"ז

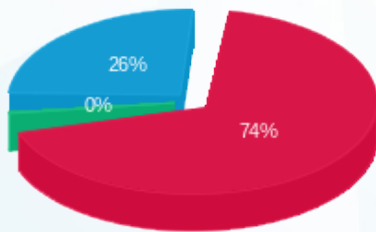

■ פסגה (₪ 52.73)
 ■ גבע (₪ 0.18)
 ■ שפל (₪ 18.60)

הסטוריית צריכה בקוט"ש

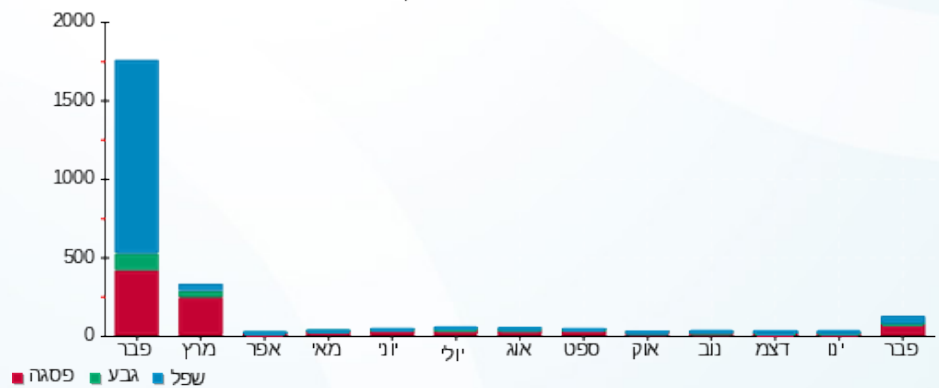

15/03/21 תאריך הפקה:
 28/02/21 תאריך קריאה נוכחי:
 01/02/21 תאריך קריאה קודמת:

שם דייר: 2010124 קומה 17- א.ש.ת. פרויקטים
 שם אתר: מגדלי בסר 2

לקוח/ה נכבד/ה, אנו מתכבדים להגיש את חישוב צריכת החשמל לתקופה 01/02/21 - 28/02/21:

2010124 קומה 17- א.ש.ת. פרויקטים - 6 - 00025119(0x0)

סוג תעריף	סוג צריכה	קריאה קודמת	קריאה נוכחית	סה"כ צריכה בקוט"ש	מחיר לקוט"ש בא"ג	סה"כ לתשלום
פרטי חשבון עבור תאריכים:						
777	פסגה	01/02/21	28/02/21	4.65	87.59	4.07 ₪
778	גבע	1,945.43	1,945.54	0.10	53.68	0.06 ₪
779	שפל	2,014.87	2,057.41	42.54	33.94	14.44 ₪

סה"כ לדייר:

פסגה	גבע	שפל	סה"כ	שיא ביקוש
4.65	0.10	42.54	47.30	2.54
₪ 4.07	₪ 0.06	₪ 14.44	₪ 18.57	

סה"כ צריכה
 סה"כ לתשלום

₪ 0.00	תשלום קבוע	
₪ 0.00	תשלום עבור גודל חיבור בKVA (0x0)	
₪ 18.57	סה"כ לתשלום	לא כולל מע"מ

התפלגות חיוב בש"ח לפי תע"ז

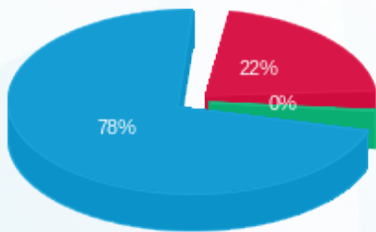

פסגה (₪ 4.07) 78%
 גבע (₪ 0.06) 0%
 שפל (₪ 14.44) 22%

הסטוריית צריכה בקוט"ש

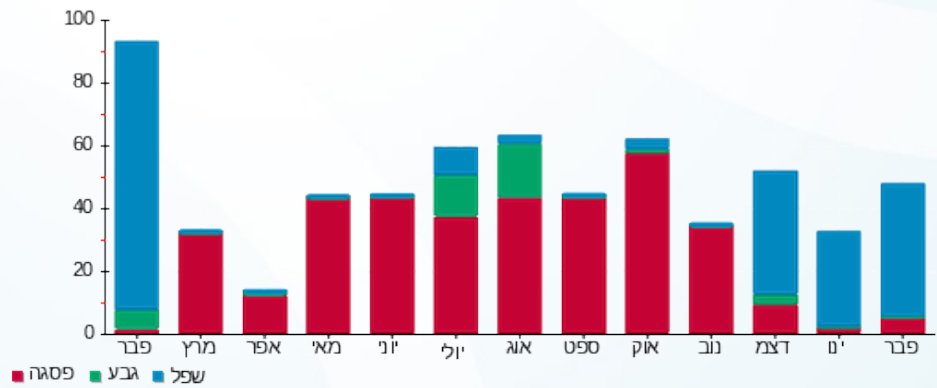

15/03/21 תאריך הפקדה:
 28/02/21 תאריך קריאה נוכחית:
 01/02/21 תאריך קריאה קודמת:

שם דייר: 2010135 קומה 28 - דגש ניהול
 שם אתר: מגדלי בסר 2

לקוח/ה נכבד/ה, אנו מתכבדים להגיש את חישוב צריכת החשמל לתקופה 01/02/21 - 28/02/21:

2010135 קומה 28 - דגש ניהול - 3 - 00024417(0x0)

סוג תעריף	סוג צריכה	קריאה קודמת	קריאה נוכחית	סה"כ צריכה בקוט"ש	מחיר לקוט"ש בא"ג	סה"כ לתשלום
פרטי חשבון עבור תאריכים:						
777	פסגה	01/02/21	28/02/21	58.24	87.59	51.01 ₪
778	גבע	22,543.91	22,763.20	219.29	53.68	117.72 ₪
779	שפל	2,225.35	2,299.27	73.91	33.94	25.09 ₪

סה"כ לדייר:

פסגה	גבע	שפל	סה"כ	שיא ביקוש
58.24	219.29	73.91	351.45	10.21
₪ 51.01	₪ 117.72	₪ 25.09	₪ 193.82	

סה"כ צריכה
 סה"כ לתשלום

₪ 0.00	תשלום קבוע	
₪ 0.00	תשלום עבור גודל חיבור בKVA (0x0)	
₪ 193.82	סה"כ לתשלום	לא כולל מע"מ

התפלגות חיוב בש"ח לפי תעו"ז

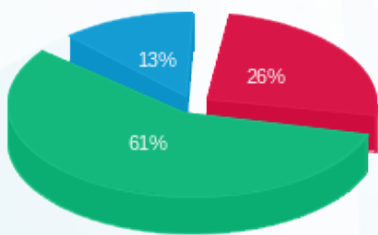

פסגה (₪ 51.01)
 גבע (₪ 117.72)
 שפל (₪ 25.09)

הסטוריית צריכה בקוט"ש

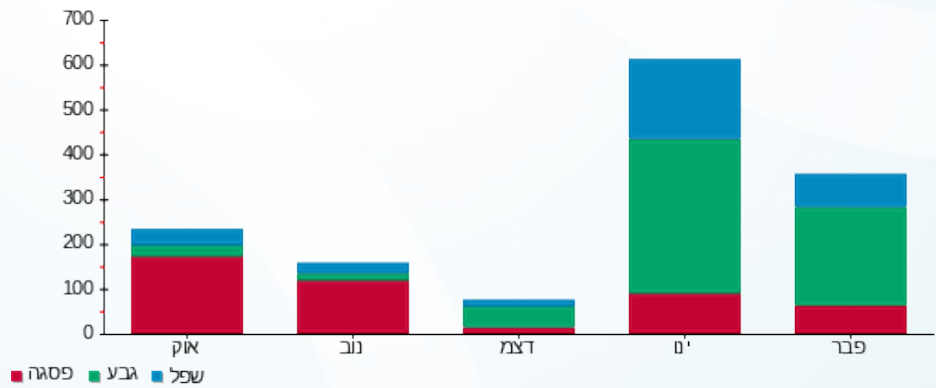



15/03/21

תאריך הפקה:

שם דייר: 2010138 קומה 24- שירותי בריאות כללית (דיקלה)
שם אתר: מגדלי בסר 2

28/02/21

תאריך קריאה נוכחית:

01/02/21

תאריך קריאה קודמת:

לקוח/ה נכבד/ה, אנו מתכבדים להגיש את חישוב צריכת החשמל לתקופה 01/02/21 - 28/02/21:

2010113 קומה 24- דיקלה חברה לביטוח - 8 - 81037877(0x0)

סוג תעריף	סוג צריכה	קריאה קודמת	קריאה נוכחית	סה"כ צריכה בקוט"ש	מחיר לקוט"ש בא"ג	סה"כ לתשלום
פרטי חשבון עבור תאריכים:						
777	פסגה	01/02/21	28/02/21	171.40	87.59	150.13 ₪
778	גבע	13,118.60	13,242.80	124.20	53.68	66.67 ₪
779	שפל	34,869.60	35,990.80	1,121.20	33.94	380.54 ₪

סה"כ לדייר:

פסגה	גבע	שפל	סה"כ	שיא ביקוש
171.40	124.20	1,121.20	1,416.80	18.40
150.13 ₪	66.67 ₪	380.54 ₪	597.34 ₪	

סה"כ צריכה
סה"כ לתשלום

0.00 ₪	תשלום קבוע	
0.00 ₪	תשלום עבור גודל חיבור בKVA (0x0)	
597.34 ₪	סה"כ לתשלום	לא כולל מע"מ

התפלגות חיוב בש"ח לפי תע"ז

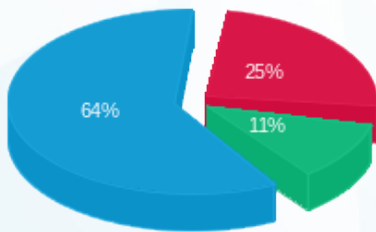

- פסגה (150.13 ₪)
- גבע (66.67 ₪)
- שפל (380.54 ₪)

הסטוריית צריכה בקוט"ש

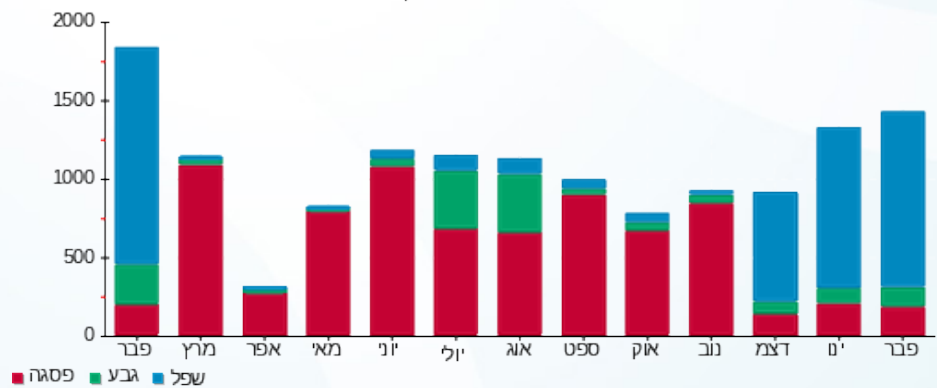



15/03/21 תאריך הפקה:
 28/02/21 תאריך קריאה נוכחית:
 01/02/21 תאריך קריאה קודמת:

שם דייר: 2010138 קומה 6 - כללית מושלם
 שם אתר: מגדלי בסר 2

לקוח/ה נכבד/ה, אנו מתכבדים להגיש את חישוב צריכת החשמל לתקופה 01/02/21 - 28/02/21:

2010138 קומה 6 - כללית מושלם - 1 - 00025023 (0x0)

סוג תעריף	סוג צריכה	קריאה קודמת	קריאה נוכחית	סה"כ צריכה בקוט"ש	מחיר לקוט"ש בא"ג	סה"כ לתשלום
פרטי חשבון עבור תאריכים:						
777	פסגה	01/02/21	28/02/21	77.29	87.59	67.70 ₪
778	גבע	27,769.22	27,887.56	118.34	53.68	63.52 ₪
779	שפל	38,136.18	38,989.82	853.64	33.94	289.73 ₪

סה"כ לדייר:

פסגה	גבע	שפל	סה"כ	שיא ביקוש
77.29	118.34	853.64	1,049.27	27.04
₪ 67.70	₪ 63.52	₪ 289.73	₪ 420.95	

סה"כ צריכה
 סה"כ לתשלום

₪ 0.00	תשלום קבוע	
₪ 0.00	תשלום עבור גודל חיבור בKVA (0x0)	
₪ 420.95	סה"כ לתשלום	לא כולל מע"מ

התפלגות חיוב בש"ח לפי תעו"ז

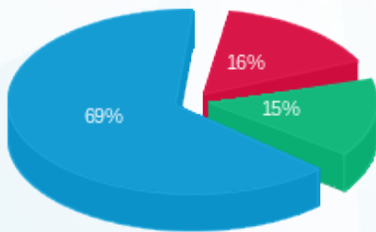

פסגה (₪ 67.70)
 גבע (₪ 63.52)
 שפל (₪ 289.73)

הסטוריית צריכה בקוט"ש

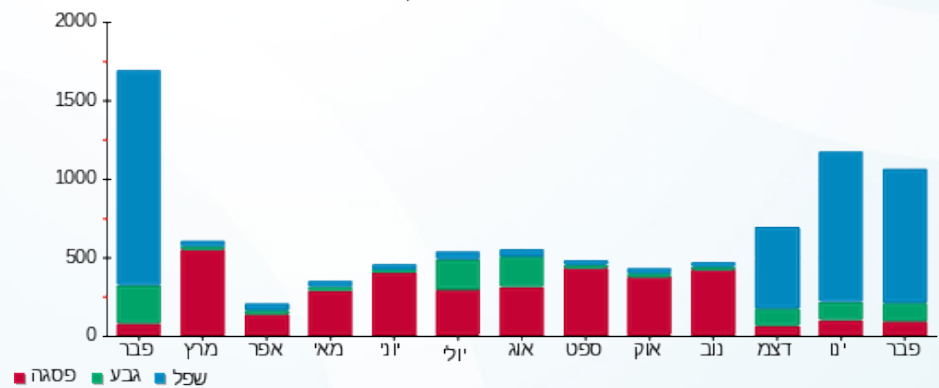



15/03/21 תאריך הפקה:
 28/02/21 תאריך קריאה נוכחית:
 01/02/21 תאריך קריאה קודמת:

שם דייר: 2010138 קומה 7 - כללית מושלם
 שם אתר: מגדלי בסר 2

לקוח/ה נכבד/ה, אנו מתכבדים להגיש את חישוב צריכת החשמל לתקופה 01/02/21 - 28/02/21:

2010138 קומה 7 - כללית מושלם - 3 - 00025023 (0x0)

סוג תעריף	סוג צריכה	קריאה קודמת	קריאה נוכחית	סה"כ צריכה בקוט"ש	מחיר לקוט"ש בא"ג	סה"כ לתשלום
פרטי חשבון עבור תאריכים:						
777	פסגה	01/02/21	28/02/21	47.00	87.59	41.17 ₪
778	גבע	37,250.53	37,300.23	49.70	53.68	26.68 ₪
779	שפל	63,005.59	63,748.62	743.03	33.94	252.18 ₪

סה"כ לדייר:

פסגה	גבע	שפל	סה"כ	שיא ביקוש
47.00	49.70	743.03	839.73	24.35
₪ 41.17	₪ 26.68	₪ 252.18	₪ 320.03	

סה"כ צריכה
 סה"כ לתשלום

₪ 0.00	תשלום קבוע	
₪ 0.00	תשלום עבור גודל חיבור בKVA (0x0)	
₪ 320.03	סה"כ לתשלום	לא כולל מע"מ

התפלגות חיוב בש"ח לפי תע"ז

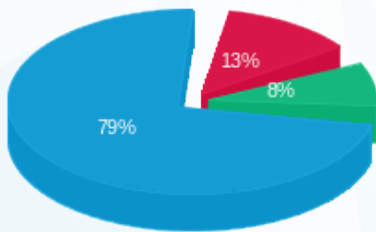

פסגה (₪ 41.17) 79%
 גבע (₪ 26.68) 13%
 שפל (₪ 252.18) 8%

הסטוריית צריכה בקוט"ש

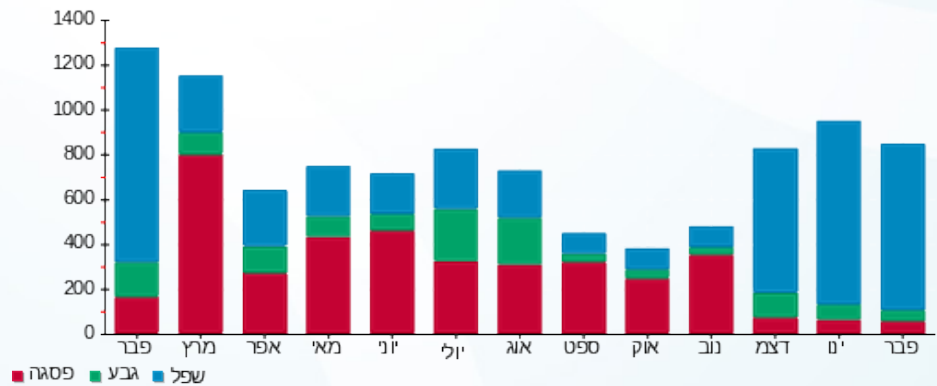

15/03/21 תאריך הפקה:
 28/02/21 תאריך קריאה נוכחית:
 01/02/21 תאריך קריאה קודמת:

שם דייר: 2010151 קומה 25 - יהודית מייזלים
 שם אתר: מגדלי בסר 2

לקוח/ה נכבד/ה, אנו מתכבדים להגיש את חישוב צריכת החשמל לתקופה 01/02/21 - 28/02/21:

2010151 קומה 25 - יהודית מייזלים - 5 - (0x0)00025314

סוג תעריף	סוג צריכה	קריאה קודמת	קריאה נוכחית	סה"כ צריכה בקוט"ש	מחיר לקוט"ש בא"ג	סה"כ לתשלום
פרטי חשבון עבור תאריכים:						
777	פסגה	01/02/21	28/02/21	16.40	87.59	14.37 ₪
778	גבע	1,170.51	1,171.57	1.06	53.68	0.57 ₪
779	שפל	1,554.09	1,589.35	35.26	33.94	11.97 ₪

סה"כ לדייר:

פסגה	גבע	שפל	סה"כ	שיא ביקוש
16.40	1.06	35.26	52.72	2.38
14.37 ₪	0.57 ₪	11.97 ₪	26.90 ₪	

סה"כ צריכה
 סה"כ לתשלום

0.00 ₪	תשלום קבוע	
0.00 ₪	תשלום עבור גודל חיבור בKVA (0x0)	
26.90 ₪	סה"כ לתשלום	לא כולל מע"מ

התפלגות חיוב בש"ח לפי תעו"ז

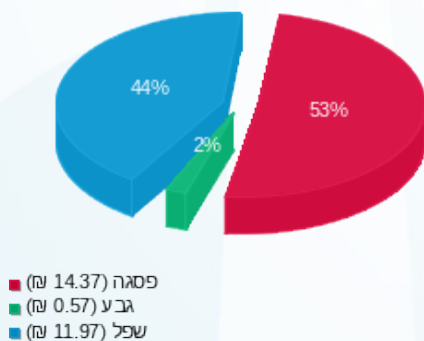

הסטוריית צריכה בקוט"ש

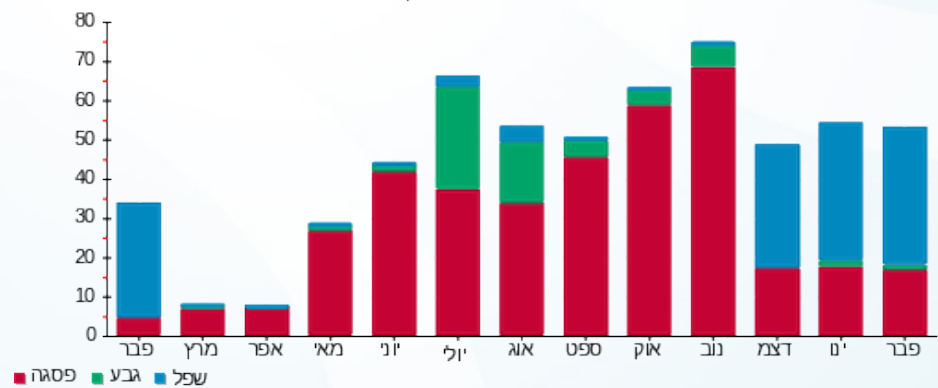

15/03/21 תאריך הפקה:
 28/02/21 תאריך קריאה נוכחית:
 01/02/21 תאריך קריאה קודמת:

שם דייר: 2010153 קומה 25 - רמי בלס
 שם אתר: מגדלי בסר 2

לקוח/ה נכבד/ה, אנו מתכבדים להגיש את חישוב צריכת החשמל לתקופה 01/02/21 - 28/02/21:

2010153 קומה 25 - רמי בלס - 2 - 00025314(0x0)

סוג תעריף	סוג צריכה	קריאה קודמת	קריאה נוכחית	סה"כ צריכה בקוט"ש	מחיר לקוט"ש בא"ג	סה"כ לתשלום
פרטי חשבון עבור תאריכים:						
777	פסגה	01/02/21	28/02/21	52.50	87.59	45.99 ₪
778	גבע	8,315.59	8,327.91	12.32	53.68	6.62 ₪
779	שפל	14,952.55	15,141.67	189.12	33.94	64.19 ₪

סה"כ לדייר:

פסגה	גבע	שפל	סה"כ	שיא ביקוש
52.50	12.32	189.12	253.95	4.14
₪ 45.99	₪ 6.62	₪ 64.19	₪ 116.79	

סה"כ צריכה
 סה"כ לתשלום

₪ 0.00	תשלום קבוע	
₪ 0.00	תשלום עבור גודל חיבור בKVA (0x0)	
₪ 116.79	סה"כ לתשלום	לא כולל מע"מ

התפלגות חיוב בש"ח לפי תע"ז

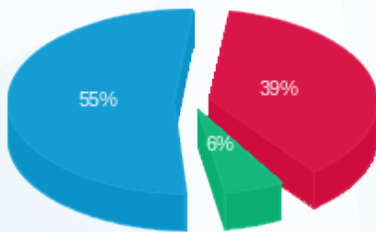

פסגה (₪ 45.99) 55%
 גבע (₪ 6.62) 6%
 שפל (₪ 64.19) 39%

הסטוריית צריכה בקוט"ש

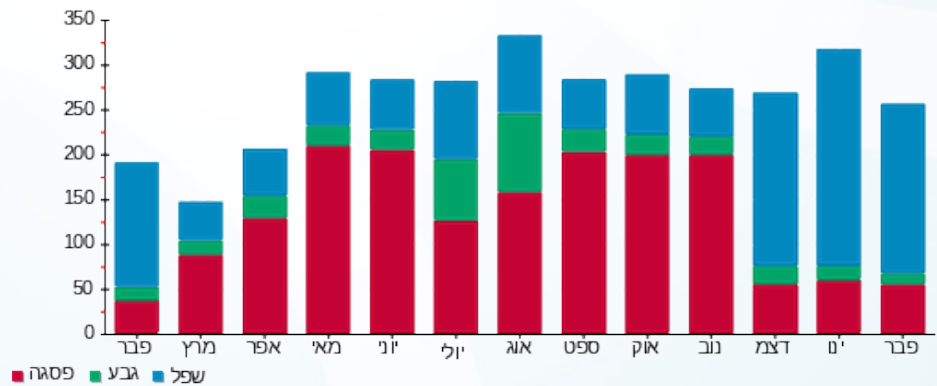



15/03/21

תאריך הפקה:

שם דייר: 2010162 קומה 10 - משרד רוה"מ - תאום

28/02/21

תאריך קריאה נוכחית:

שם אתר: מגדלי בסר 2

01/02/21

תאריך קריאה קודמת:

לקוח/ה נכבד/ה, אנו מתכבדים להגיש את חישוב צריכת החשמל לתקופה 01/02/21 - 28/02/21:

2010162 קומה 10 - משרד רוה"מ - תאום - 4 - 00023534 (0x0)

סוג תעריף	סוג צריכה	קריאה קודמת	קריאה נוכחית	סה"כ צריכה בקוט"ש	מחיר לקוט"ש בא"ג	סה"כ לתשלום
פרטי חשבון עבור תאריכים:						
777	פסגה	01/02/21	28/02/21	1.56	87.59	1.36 ₪
778	גבע	316.16	316.23	0.07	53.68	0.04 ₪
779	שפל	820.92	872.12	51.20	33.94	17.38 ₪

סה"כ לדייר:

פסגה	גבע	שפל	סה"כ	שיא ביקוש
1.56	0.07	51.20	52.83	8.56
1.36 ₪	0.04 ₪	17.38 ₪	18.78 ₪	

סה"כ צריכה

סה"כ לתשלום

0.00 ₪	תשלום קבוע	
0.00 ₪	תשלום עבור גודל חיבור בKVA (0x0)	
18.78 ₪	סה"כ לתשלום	לא כולל מע"מ

התפלגות חיוב בש"ח לפי תעו"ז

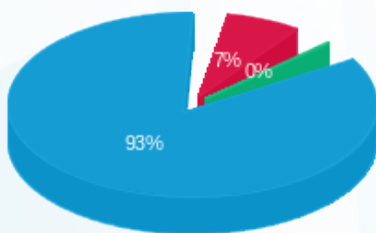

- פסגה (1.36 ₪)
- גבע (0.04 ₪)
- שפל (17.38 ₪)

הסטוריית צריכה בקוט"ש

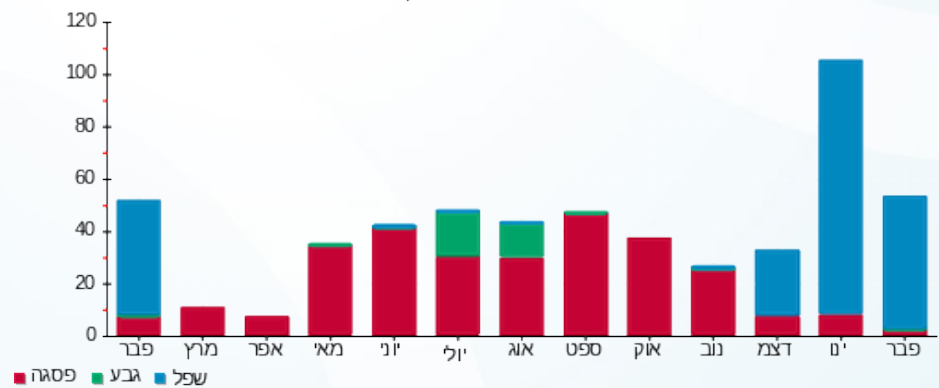

15/03/21 תאריך הפקה:
 28/02/21 תאריך קריאה נוכחית:
 01/02/21 תאריך קריאה קודמת:

שם דייר: 2010162 קומה 8 - משרד רוה"מ
 שם אתר: מגדלי בסר 2

לקוח/ה נכבד/ה, אנו מתכבדים להגיש את חישוב צריכת החשמל לתקופה 01/02/21 - 28/02/21:

2010162 קומה 8 - משרד רוה"מ - 3 - 00025312(0x0)

סוג תעריף	סוג צריכה	קריאה קודמת	קריאה נוכחית	סה"כ צריכה בקוט"ש	מחיר לקוט"ש בא"ג	סה"כ לתשלום
פרטי חשבון עבור תאריכים:						
777	פסגה	01/02/21	28/02/21	19.43	87.59	17.02 ₪
778	גבע	2,229.81	2,231.66	1.85	53.68	0.99 ₪
779	שפל	5,276.26	5,355.83	79.57	33.94	27.01 ₪

סה"כ לדייר:

פסגה	גבע	שפל	סה"כ	שיא ביקוש
19.43	1.85	79.57	100.84	5.69
17.02 ₪	0.99 ₪	27.01 ₪	45.01 ₪	

סה"כ צריכה
 סה"כ לתשלום

0.00 ₪	תשלום קבוע	
0.00 ₪	תשלום עבור גודל חיבור בKVA (0x0)	
45.01 ₪	סה"כ לתשלום	לא כולל מע"מ

התפלגות חיוב בש"ח לפי תע"ז

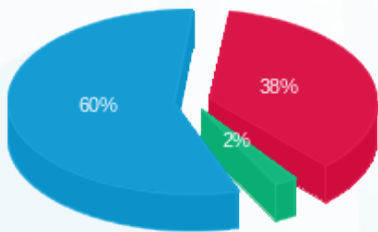

■ פסגה (17.02 ₪)
 ■ גבע (0.99 ₪)
 ■ שפל (27.01 ₪)

הסטוריית צריכה בקוט"ש

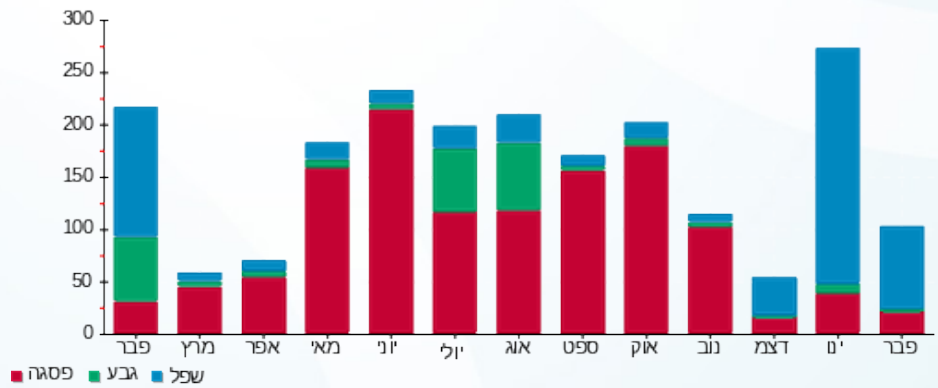

15/03/21 תאריך הפקה:
 28/02/21 תאריך קריאה נוכחית:
 01/02/21 תאריך קריאה קודמת:

שם דייר: 2010162 קומה 8 - משרד רוה"מ
 שם אתר: מגדלי בסר 2

לקוח/ה נכבד/ה, אנו מתכבדים להגיש את חישוב צריכת החשמל לתקופה 01/02/21 - 28/02/21:

2010162 קומה 8 - משרד רוה"מ - 2 - 00025312(0x0)

סוג תעריף	סוג צריכה	קריאה קודמת	קריאה נוכחית	סה"כ צריכה בקוט"ש	מחיר לקוט"ש בא"ג	סה"כ לתשלום
פרטי חשבון עבור תאריכים:						
777	פסגה	01/02/21	28/02/21	20.00	87.59	17.52 ₪
778	גבע	4,551.77	4,558.42	6.65	53.68	3.57 ₪
779	שפל	8,026.05	8,071.99	45.95	33.94	15.60 ₪

סה"כ לדיר:

פסגה	גבע	שפל	סה"כ	שיא ביקוש
20.00	6.65	45.95	72.60	2.98
17.52 ₪	3.57 ₪	15.60 ₪	36.68 ₪	

סה"כ צריכה
 סה"כ לתשלום

0.00 ₪	תשלום קבוע	
0.00 ₪	תשלום עבור גודל חיבור בKVA (0x0)	
36.68 ₪	סה"כ לתשלום	לא כולל מע"מ

התפלגות חיוב בש"ח לפי תע"ז

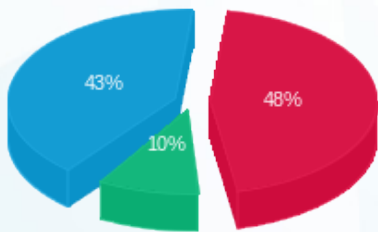

■ פסגה (17.52 ₪)
 ■ גבע (3.57 ₪)
 ■ שפל (15.60 ₪)

הסטוריית צריכה בקוט"ש

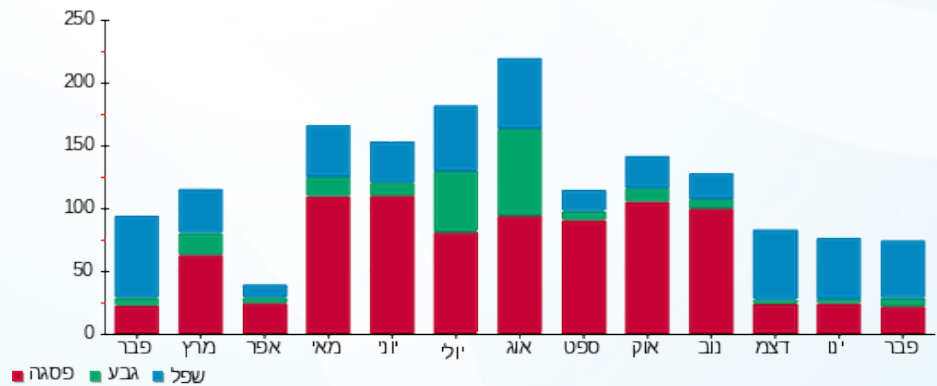

15/03/21 תאריך הפקה:
 28/02/21 תאריך קריאה נוכחית:
 01/02/21 תאריך קריאה קודמת:

שם דייר: 2010162 קומה 8 - משרד רוהמ
 שם אתר: מגדלי בסר 2

לקוח/ה נכבד/ה, אנו מתכבדים להגיש את חישוב צריכת החשמל לתקופה 01/02/21 - 28/02/21:

2010162 קומה 8 - משרד רוהמ - 1 - 00025312 (0x0)

סוג תעריף	סוג צריכה	קריאה קודמת	קריאה נוכחית	סה"כ צריכה בקוט"ש	מחיר לקוט"ש בא"ג	סה"כ לתשלום
פרטי חשבון עבור תאריכים:						
777	פסגה	01/02/21	28/02/21	29.05	87.59	25.44 ₪
778	גבע	4,189.24	4,202.73	13.49	53.68	7.24 ₪
779	שפל	8,778.75	8,908.40	129.64	33.94	44.00 ₪

סה"כ לדייר:

פסגה	גבע	שפל	סה"כ	שיא ביקוש
29.05	13.49	129.64	172.18	3.39
25.44 ₪	7.24 ₪	44.00 ₪	76.69 ₪	

סה"כ צריכה
 סה"כ לתשלום

0.00 ₪	תשלום קבוע	
0.00 ₪	תשלום עבור גודל חיבור בKVA (0x0)	
76.69 ₪	סה"כ לתשלום	לא כולל מע"מ

התפלגות חיוב בש"ח לפי תע"ז

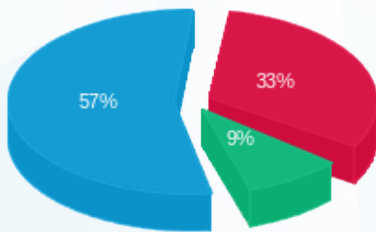

■ פסגה (25.44 ₪)
 ■ גבע (7.24 ₪)
 ■ שפל (44.00 ₪)

הסטוריית צריכה בקוט"ש

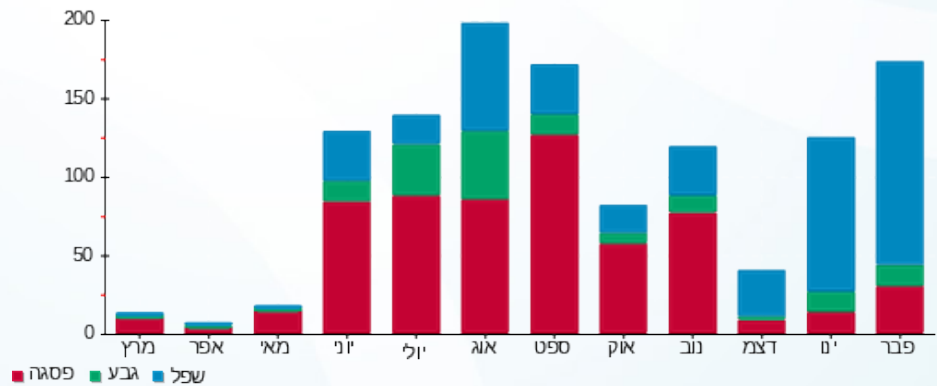



15/03/21 תאריך הפקה:
 28/02/21 תאריך קריאה נוכחית:
 01/02/21 תאריך קריאה קודמת:

שם דייר: 2010162 קומה 9 - משרד רוה"מ
 שם אתר: מגדלי בסר 2

לקוח/ה נכבד/ה, אנו מתכבדים להגיש את חישוב צריכת החשמל לתקופה 01/02/21 - 28/02/21:

2010162 קומה 9 - משרד רוה"מ - 5 - 00025312(0x0)

סוג תעריף	סוג צריכה	קריאה קודמת	קריאה נוכחית	סה"כ צריכה בקוט"ש	מחיר לקוט"ש בא"ג	סה"כ לתשלום
		01/02/21	28/02/21			
777	פסגה	146,450.52	146,788.91	338.38	87.59	296.39 ₪
778	גבע	66,932.46	67,041.15	108.69	53.68	58.34 ₪
779	שפל	103,511.21	104,473.16	961.95	33.94	326.48 ₪

סה"כ לדייר:

פסגה	גבע	שפל	סה"כ	שיא ביקוש
338.38	108.69	961.95	1,409.02	14.01
296.39 ₪	58.34 ₪	326.48 ₪	681.22 ₪	

סה"כ צריכה
 סה"כ לתשלום

0.00 ₪	תשלום קבוע	
0.00 ₪	תשלום עבור גודל חיבור בKVA (0x0)	
681.22 ₪	סה"כ לתשלום	לא כולל מע"מ

התפלגות חיוב בש"ח לפי תעו"ז

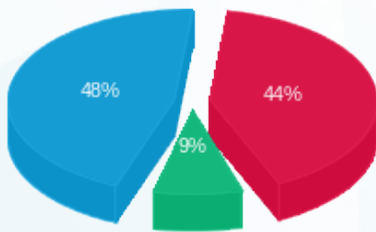

■ פסגה (296.39 ₪)
 ■ גבע (58.34 ₪)
 ■ שפל (326.48 ₪)

הסטוריית צריכה בקוט"ש

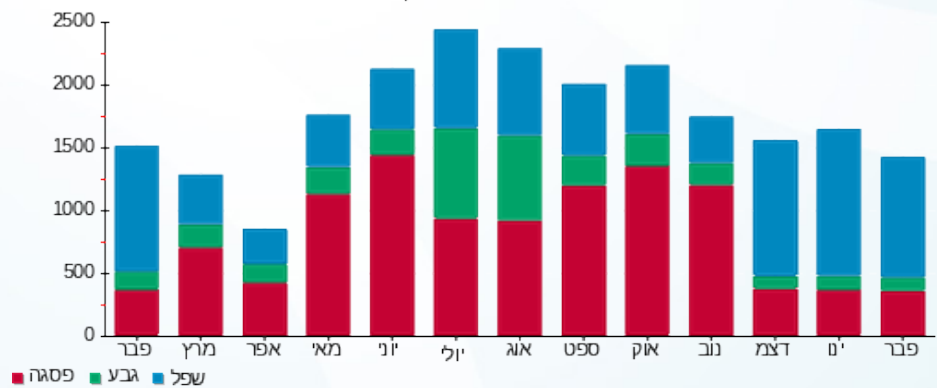

■ פסגה ■ גבע ■ שפל





15/03/21 תאריך הפקדה:
 28/02/21 תאריך קריאה נוכחית:
 01/02/21 תאריך קריאה קודמת:

שם דייר: 2010166 קומה 11 - חבר
 שם אתר: מגדלי בסר 2

לקוח/ה נכבד/ה, אנו מתכבדים להגיש את חישוב צריכת החשמל לתקופה 01/02/21 - 28/02/21:

2010166 קומה 11 - חבר - 7 - 00023534(0x0)

סוג תעריף	סוג צריכה	קריאה קודמת	קריאה נוכחית	סה"כ צריכה בקוט"ש	מחיר לקוט"ש בא"ג	סה"כ לתשלום
פרטי חשבון עבור תאריכים:						
777	פסגה	01/02/21	28/02/21	5.29	87.59	164,450.73
778	גבע	105,697.21	105,710.10	12.89	53.68	164,445.43
779	שפל	206,596.53	206,677.29	80.77	33.94	206,677.29

סה"כ לדייר:

פסגה	גבע	שפל	סה"כ	שיא ביקוש
5.29	12.89	80.77	98.95	7.84
164,445.43	164,450.73	206,677.29	38.97 ₪	27.41 ₪

סה"כ צריכה
 סה"כ לתשלום

0.00 ₪	תשלום קבוע	
0.00 ₪	תשלום עבור גודל חיבור בKVA (0x0)	
38.97 ₪	סה"כ לתשלום	לא כולל מע"מ

התפלגות חיוב בש"ח לפי תע"ז

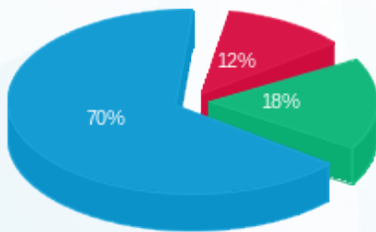

פסגה (4.64 ₪) 70%
 גבע (6.92 ₪) 18%
 שפל (27.41 ₪) 12%

הסטוריית צריכה בקוט"ש

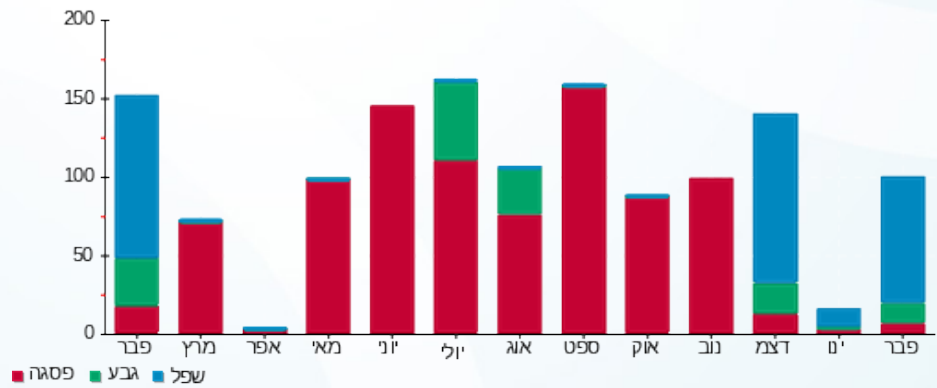

15/03/21 תאריך הפקה:
 28/02/21 תאריך קריאה נוכחית:
 01/02/21 תאריך קריאה קודמת:

שם דייר: 2010166 קומה 11 - חבר מונה 8-23534
 שם אתר: מגדלי בסר 2

לקוח/ה נכבד/ה, אנו מתכבדים להגיש את חישוב צריכת החשמל לתקופה 01/02/21 - 28/02/21:

2010166 קומה 11 - חבר מונה 8-23534 - 8 (0x0)00023534

סוג תעריף	סוג צריכה	קריאה קודמת	קריאה נוכחית	סה"כ צריכה בקוט"ש	מחיר לקוט"ש בא"ג	סה"כ לתשלום
		01/02/21	28/02/21			
777	פסגה	142,577.04	142,670.84	93.80	87.59	82.16 ₪
778	גבע	127,847.06	127,971.51	124.45	53.68	66.80 ₪
779	שפל	205,864.66	206,863.59	998.93	33.94	339.04 ₪

סה"כ לדייר:

פסגה	גבע	שפל	סה"כ	שיא ביקוש
93.80	124.45	998.93	1,217.18	29.49
₪ 82.16	₪ 66.80	₪ 339.04	₪ 488.00	

סה"כ צריכה
 סה"כ לתשלום

₪ 0.00	תשלום קבוע	
₪ 0.00	תשלום עבור גודל חיבור בKVA (0x0)	
₪ 488.00	סה"כ לתשלום	לא כולל מע"מ

התפלגות חיוב בש"ח לפי תע"ז

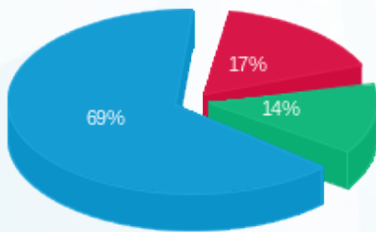

פסגה (₪ 82.16) ■
 גבע (₪ 66.80) ■
 שפל (₪ 339.04) ■

הסטוריית צריכה בקוט"ש

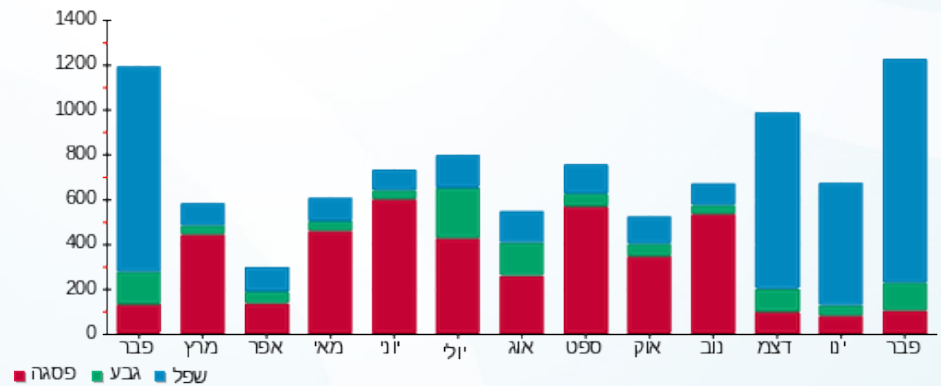



15/03/21 תאריך הפקה:
 28/02/21 תאריך קריאה נוכחית:
 01/02/21 תאריך קריאה קודמת:

שם דייר: 2010171 קומה 23 - אמית ביט ניהול
 שם אתר: מגדלי בסר 2

לקוח/ה נכבד/ה, אנו מתכבדים להגיש את חישוב צריכת החשמל לתקופה 01/02/21 - 28/02/21:

2010171 קומה 23 - אמית ביט ניהול - 6 - 81037877(0x0)

סוג תעריף	סוג צריכה	קריאה קודמת	קריאה נוכחית	סה"כ צריכה בקוט"ש	מחיר לקוט"ש בא"ג	סה"כ לתשלום
פרטי חשבון עבור תאריכים:						
777	פסגה	01/02/21	28/02/21	0.70	87.59	61.0 ₪
778	גבע	1,794.60	1,794.90	0.30	53.68	16.0 ₪
779	שפל	6,256.30	6,259.20	2.90	33.94	98.0 ₪

סה"כ לדייר:

פסגה	גבע	שפל	סה"כ	שיא ביקוש
0.70	0.30	2.90	3.90	
61.0 ₪	16.0 ₪	98.0 ₪	176.0 ₪	

סה"כ צריכה
 סה"כ לתשלום

0.00 ₪	תשלום קבוע	
0.00 ₪	תשלום עבור גודל חיבור בKVA (0x0)	
1.76 ₪	סה"כ לתשלום	לא כולל מע"מ

התפלגות חיוב בש"ח לפי תע"ז

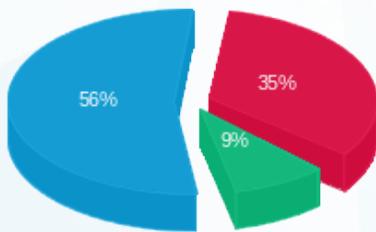

פסגה (0.61 ₪) ■
 גבע (0.16 ₪) ■
 שפל (0.98 ₪) ■

הסטוריית צריכה בקוט"ש

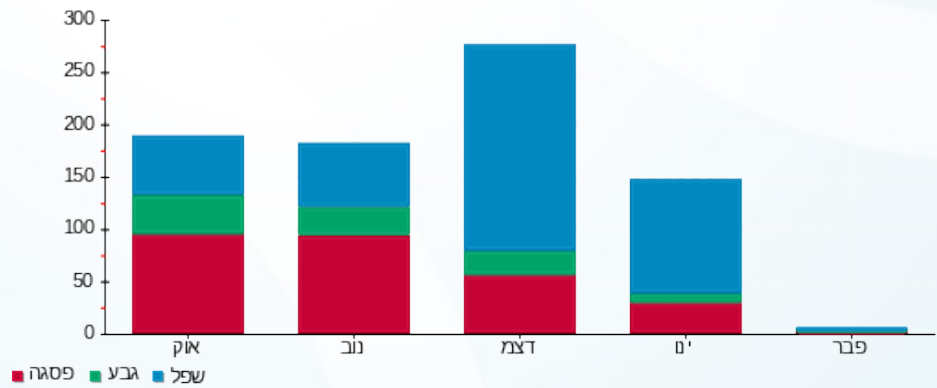

15/03/21

תאריך הפקה:

שם דייר: 2010173 קומה 5 - יוסי אברהמי - עבודות הנדסה אזרחית בעמ
שם אתר: מגדלי בסר 2

28/02/21

תאריך קריאה נוכחית:

01/02/21

תאריך קריאה קודמת:

לקוח/ה נכבד/ה, אנו מתכבדים להגיש את חישוב צריכת החשמל לתקופה 01/02/21 - 28/02/21:

2010173 קומה 5 - יוסי אברהמי - 3 - (0x0)81034201

סוג תעריף	סוג צריכה	קריאה קודמת	קריאה נוכחית	סה"כ צריכה בקוט"ש	מחיר לקוט"ש בא"ג	סה"כ לתשלום
פרטי חשבון עבור תאריכים:						
777	פסגה	01/02/21	28/02/21	0.60	87.59	53 ₪
778	גבע	1,039.75	1,040.05	0.30	53.68	16 ₪
779	שפל	2,864.15	2,866.40	2.25	33.94	76 ₪

סה"כ לדייר:

פסגה	גבע	שפל	סה"כ	שיא ביקוש
0.60	0.30	2.25	3.15	
0.53 ₪	0.16 ₪	0.76 ₪	1.45 ₪	

סה"כ צריכה

סה"כ לתשלום

0.00 ₪	תשלום קבוע	
0.00 ₪	תשלום עבור גודל חיבור בKVA (0x0)	
1.45 ₪	סה"כ לתשלום	לא כולל מע"מ

התפלגות חיוב בש"ח לפי תעו"ז

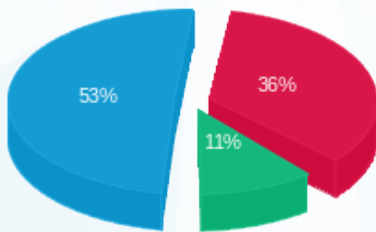

פסגה (0.53 ₪) 53%
גבע (0.16 ₪) 11%
שפל (0.76 ₪) 36%

הסטוריית צריכה בקוט"ש

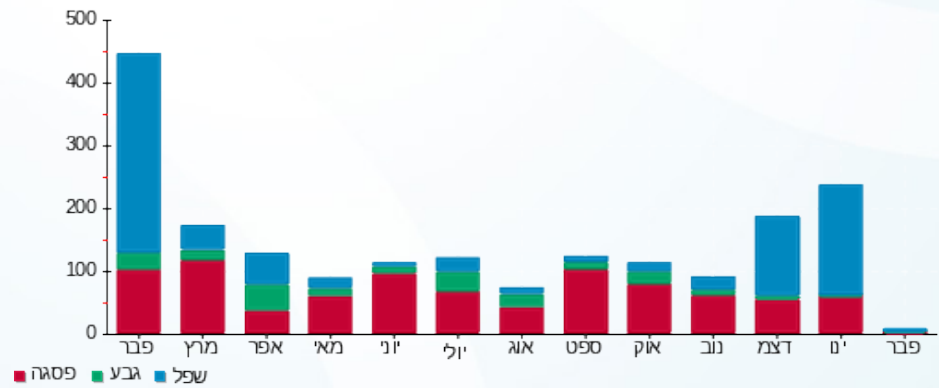



15/03/21

תאריך הפקה:

שם דייר: 2010173 קומה 8 - יוסי אברהמי - עבודות הנדסה אזרחית בעמ

28/02/21

תאריך קריאה נוכחית:

שם אתר: מגדלי בסר 2

01/02/21

תאריך קריאה קודמת:

לקוח/ה נכבד/ה, אנו מתכבדים להגיש את חישוב צריכת החשמל לתקופה 01/02/21 - 28/02/21:

2010316 קומה 8 - יוסי אברהמי - 7 - 00025312 (0x0)

סוג תעריף	סוג צריכה	קריאה קודמת	קריאה נוכחית	סה"כ צריכה בקוט"ש	מחיר לקוט"ש בא"ג	סה"כ לתשלום
		01/02/21	28/02/21			
777	פסגה	3,634.73	3,660.42	25.68	87.59	22.49 ₪
778	גבע	1,192.58	1,212.08	19.50	53.68	10.47 ₪
779	שפל	2,151.82	2,368.82	217.00	33.94	73.65 ₪

סה"כ לדייר:

פסגה	גבע	שפל	סה"כ	שיא ביקוש
25.68	19.50	217.00	262.18	5.01
22.49 ₪	10.47 ₪	73.65 ₪	106.61 ₪	

סה"כ צריכה

סה"כ לתשלום

0.00 ₪	תשלום קבוע	
0.00 ₪	תשלום עבור גודל חיבור בKVA (0x0)	
106.61 ₪	סה"כ לתשלום	לא כולל מע"מ

התפלגות חיוב בש"ח לפי תעו"ז

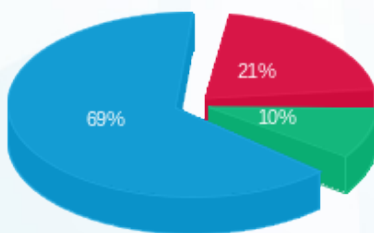

- פסגה (22.49 ₪)
- גבע (10.47 ₪)
- שפל (73.65 ₪)

הסטוריית צריכה בקוט"ש

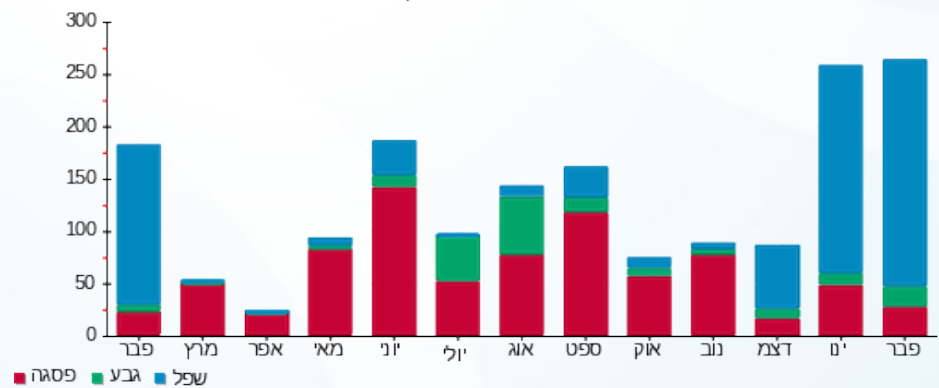

15/03/21 תאריך הפקה: שם דייר: 2010173 קומה 8 - יוסי אברהמי - עבודות הנדסה אזרחית בעמ
 28/02/21 תאריך קריאה נוכחית: שם אתר: מגדלי בסר 2
 01/02/21 תאריך קריאה קודמת:

לקוח/ה נכבד/ה, אנו מתכבדים להגיש את חישוב צריכת החשמל לתקופה 01/02/21 - 28/02/21:

2010173 קומה 8 - יוסי אברהמי - 4 - 00025312 (0x0)

סוג תעריף	סוג צריכה	קריאה קודמת	קריאה נוכחית	סה"כ צריכה בקוט"ש	מחיר לקוט"ש בא"ג	סה"כ לתשלום
פרטי חשבון עבור תאריכים:						
777	פסגה	01/02/21	28/02/21	207.22	87.59	181.51 ₪
778	גבע	9,923.69	9,937.40	13.71	53.68	7.36 ₪
779	שפל	21,702.16	22,287.16	585.00	33.94	198.55 ₪

סה"כ לדייר:

פסגה	גבע	שפל	סה"כ	שיא ביקוש
207.22	13.71	585.00	805.93	14.62
181.51 ₪	7.36 ₪	198.55 ₪	387.41 ₪	

סה"כ צריכה
סה"כ לתשלום

0.00 ₪	תשלום קבוע	
0.00 ₪	תשלום עבור גודל חיבור בKVA (0x0)	
387.41 ₪	סה"כ לתשלום	לא כולל מע"מ

התפלגות חיוב בש"ח לפי תעו"ז

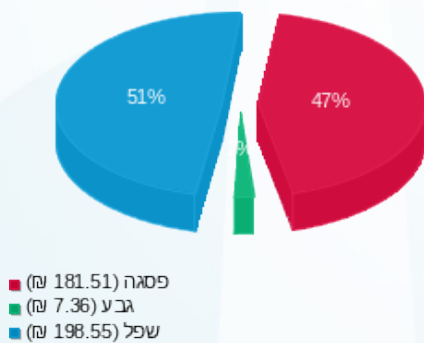

הסטוריית צריכה בקוט"ש

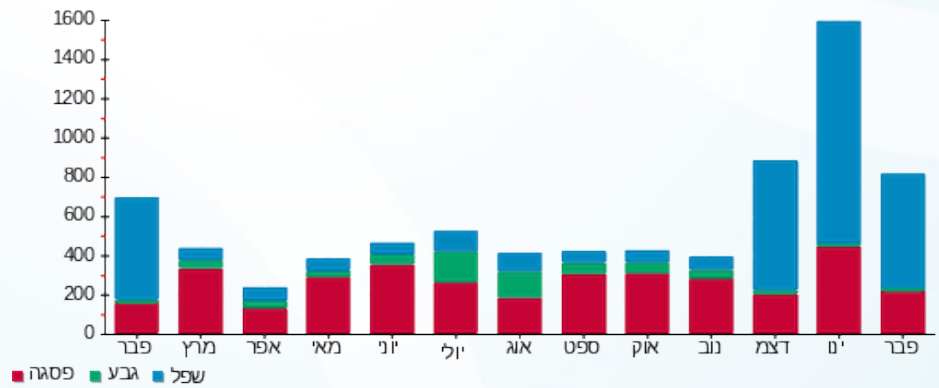

15/03/21 תאריך הפקה:
 28/02/21 תאריך קריאה נוכחית:
 01/02/21 תאריך קריאה קודמת:

שם דייר: 2010184 קומה 20 - כח רב לאומי
 שם אתר: מגדלי בסר 2

לקוח/ה נכבד/ה, אנו מתכבדים להגיש את חישוב צריכת החשמל לתקופה 01/02/21 - 28/02/21:

2010184 קומה 20 - כח רב לאומי - 5 - (0x0)00024434

סוג תעריף	סוג צריכה	קריאה קודמת	קריאה נוכחית	סה"כ צריכה בקוט"ש	מחיר לקוט"ש בא"ג	סה"כ לתשלום
פרטי חשבון עבור תאריכים:						
777	פסגה	01/02/21	28/02/21	88.85	87.59	77.83 ₪
778	גבע	23,165.39	23,223.91	58.52	53.68	31.41 ₪
779	שפל	52,685.40	53,223.76	538.36	33.94	182.72 ₪

סה"כ לדייר:

פסגה	גבע	שפל	סה"כ	שיא ביקוש
88.85	58.52	538.36	685.73	15.24
₪ 77.83	₪ 31.41	₪ 182.72	₪ 291.96	

סה"כ צריכה
 סה"כ לתשלום

₪ 0.00	תשלום קבוע	
₪ 0.00	תשלום עבור גודל חיבור בKVA (0x0)	
₪ 291.96	סה"כ לתשלום	לא כולל מע"מ

התפלגות חיוב בש"ח לפי תעו"ז

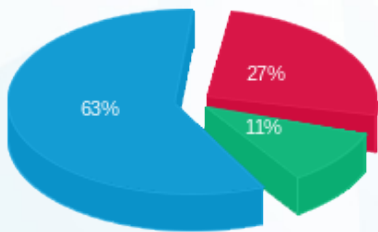

פסגה (₪ 77.83)
 גבע (₪ 31.41)
 שפל (₪ 182.72)

הסטוריית צריכה בקוט"ש

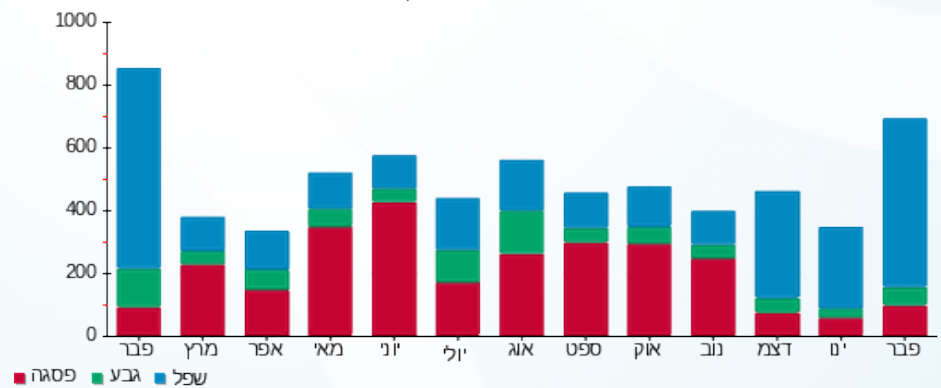



15/03/21 תאריך הפקדה:
 28/02/21 תאריך קריאה נוכחית:
 01/02/21 תאריך קריאה קודמת:

שם דייר: 2010194 קומה 0 - שניצל קומפני
 שם אתר: מגדלי בסר 2

לקוח/ה נכבד/ה, אנו מתכבדים להגיש את חישוב צריכת החשמל לתקופה 01/02/21 - 28/02/21:

2010194 קומה 0 - שניצל קומפני - 1 - 00025045 (0x0)

סוג תעריף	סוג צריכה	קריאה קודמת	קריאה נוכחית	סה"כ צריכה בקוט"ש	מחיר לקוט"ש בא"ג	סה"כ לתשלום
פרטי חשבון עבור תאריכים:						
777	פסגה	01/02/21	28/02/21	41.50	87.59	36.35 ₪
778	גבע	7,053.19	7,055.90	2.71	53.68	1.46 ₪
779	שפל	9,862.75	10,026.20	163.44	33.94	55.47 ₪

סה"כ לדייר:

פסגה	גבע	שפל	סה"כ	שיא ביקוש
41.50	2.71	163.44	207.65	1.72
36.35 ₪	1.46 ₪	55.47 ₪	93.28 ₪	

סה"כ צריכה
 סה"כ לתשלום

0.00 ₪	תשלום קבוע	
0.00 ₪	תשלום עבור גודל חיבור בKVA (0x0)	
93.28 ₪	סה"כ לתשלום	לא כולל מע"מ

התפלגות חיוב בש"ח לפי תע"ז

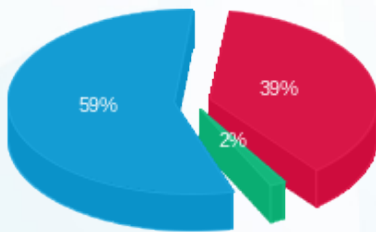

פסגה (36.35 ₪) 59%
 גבע (1.46 ₪) 2%
 שפל (55.47 ₪) 39%

הסטוריית צריכה בקוט"ש

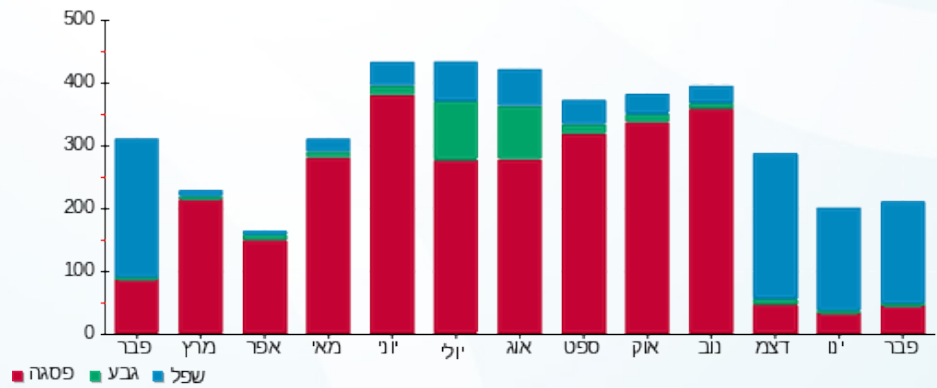

15/03/21 תאריך הפקה:
 28/02/21 תאריך קריאה נוכחית:
 01/02/21 תאריך קריאה קודמת:

שם דייר: 2010252 קומה 0 - שיש מזרחי
 שם אתר: מגדלי בסר 2

לקוח/ה נכבד/ה, אנו מתכבדים להגיש את חישוב צריכת החשמל לתקופה 01/02/21 - 28/02/21:

2010252 קומה 0 - שיש מזרחי - 3 - 00025045 (0x0)

סוג תעריף	סוג צריכה	קריאה קודמת	קריאה נוכחית	סה"כ צריכה בקוט"ש	מחיר לקוט"ש בא"ג	סה"כ לתשלום
פרטי חשבון עבור תאריכים:						
777	פסגה	01/02/21	28/02/21	466.11	87.59	408.27 ₪
778	גבע	15,584.88	15,617.96	33.08	53.68	17.75 ₪
779	שפל	59,275.20	61,064.45	1,789.25	33.94	607.27 ₪

סה"כ לדייר:

פסגה	גבע	שפל	סה"כ	שיא ביקוש
466.11	33.08	1,789.25	2,288.43	22.05
₪ 408.27	₪ 17.75	₪ 607.27	₪ 1,033.29	

סה"כ צריכה
 סה"כ לתשלום

₪ 0.00	תשלום קבוע	
₪ 0.00	תשלום עבור גודל חיבור בKVA (0x0)	
₪ 1,033.29	סה"כ לתשלום	לא כולל מע"מ

התפלגות חיוב בש"ח לפי תע"ז

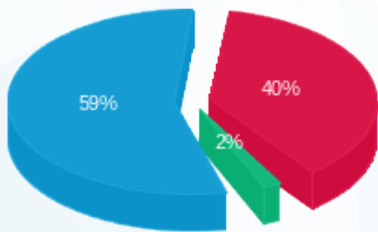

■ פסגה (₪ 408.27)
 ■ גבע (₪ 17.75)
 ■ שפל (₪ 607.27)

הסטוריית צריכה בקוט"ש

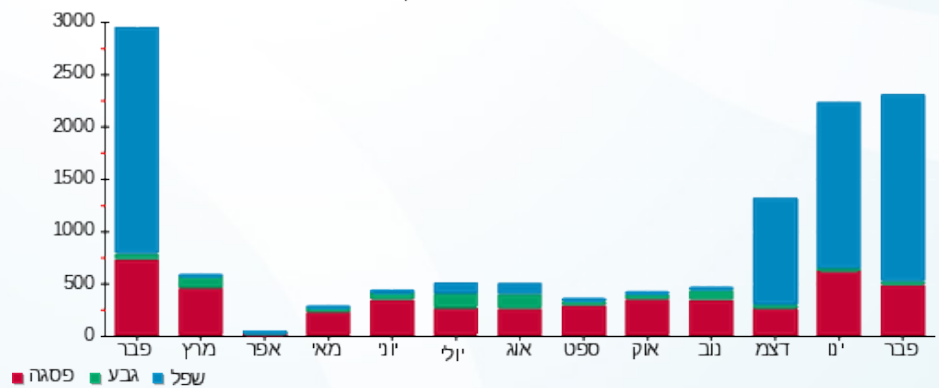

15/03/21

תאריך הפקה:

שם דייר: 2010259 קומה 26 - נסטור אחזקות+ש.ז.מ אחז
שם אתר: מגדלי בסר 2

28/02/21

תאריך קריאה נוכחי:

01/02/21

תאריך קריאה קודמת:

לקוח/ה נכבד/ה, אנו מתכבדים להגיש את חישוב צריכת החשמל לתקופה 01/02/21 - 28/02/21:

2010259 קומה 26 - נסטור אחזקות+ש.ז.מ אחז - 5 - 00024618 (0x0)

סוג תעריף	סוג צריכה	קריאה קודמת	קריאה נוכחית	סה"כ צריכה בקוט"ש	מחיר לקוט"ש בא"ג	סה"כ לתשלום
פרטי חשבון עבור תאריכים:						
777	פסגה	01/02/21	28/02/21	7.40	87.59	10,686.86
778	גבע	4,045.42	4,045.59	0.17	53.68	10,679.46
779	שפל	3,836.09	3,883.41	47.32	33.94	10,679.46

סה"כ לדייר:

פסגה	גבע	שפל	סה"כ	שיא ביקוש
7.40	0.17	47.32	54.90	1.87
16.06 ₪	0.09 ₪	16.06 ₪	22.64 ₪	

סה"כ צריכה
סה"כ לתשלום

0.00 ₪	תשלום קבוע	
0.00 ₪	תשלום עבור גודל חיבור בKVA (0x0)	
22.64 ₪	סה"כ לתשלום	לא כולל מע"מ

התפלגות חיוב בש"ח לפי תע"ז

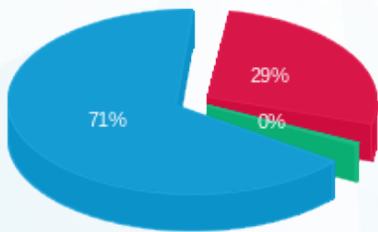

פסגה (6.48 ₪)
גבע (0.09 ₪)
שפל (16.06 ₪)

הסטוריית צריכה בקוט"ש

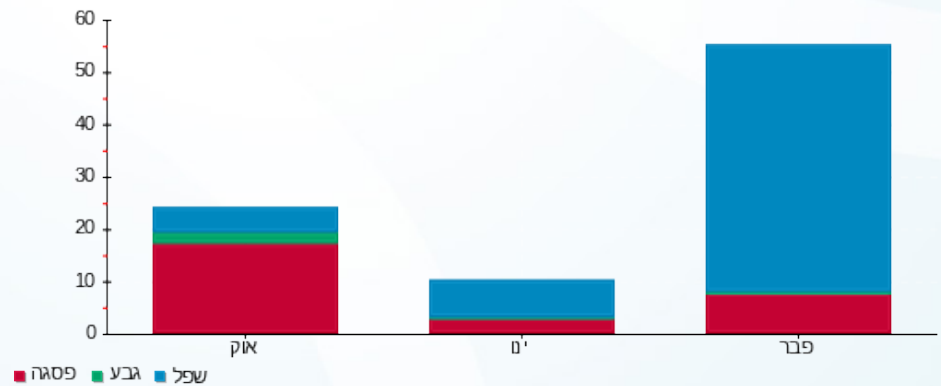



15/03/21

תאריך הפקדה:

שם דייר: 2010281 קומה 26 - טיטו

28/02/21

תאריך קריאה נוכחית:

שם אתר: מגדלי בסר 2

01/02/21

תאריך קריאה קודמת:

לקוח/ה נכבד/ה, אנו מתכבדים להגיש את חישוב צריכת החשמל לתקופה 01/02/21 - 28/02/21:

2010281 קומה 26 - טיטו - 8 - 00025314(0x0)

סוג תעריף	סוג צריכה	קריאה קודמת	קריאה נוכחית	סה"כ צריכה בקוט"ש	מחיר לקוט"ש בא"ג	סה"כ לתשלום
פרטי חשבון עבור תאריכים:						
777	פסגה	01/02/21	28/02/21	38.12	87.59	33.39 ₪
778	גבע	9,598.99	9,612.16	13.18	53.68	7.07 ₪
779	שפל	17,227.92	17,394.13	166.21	33.94	56.41 ₪

סה"כ לדייר:

פסגה	גבע	שפל	סה"כ	שיא ביקוש
38.12	13.18	166.21	217.51	3.98
₪ 33.39	₪ 7.07	₪ 56.41	₪ 96.88	

סה"כ צריכה

סה"כ לתשלום

₪ 0.00	תשלום קבוע	
₪ 0.00	תשלום עבור גודל חיבור בKVA (0x0)	
₪ 96.88	סה"כ לתשלום	לא כולל מע"מ

התפלגות חיוב בש"ח לפי תעו"ז

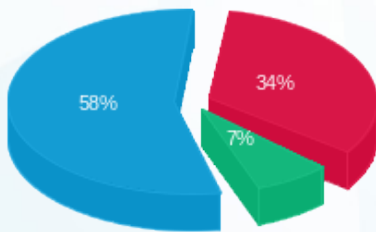

- פסגה (₪ 33.39) 58%
- גבע (₪ 7.07) 7%
- שפל (₪ 56.41) 34%

הסטוריית צריכה בקוט"ש

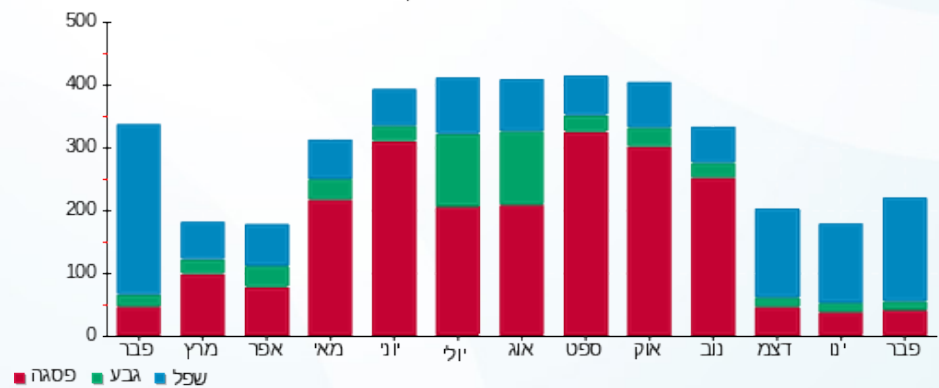

- פסגה
- גבע
- שפל





15/03/21 תאריך הפקה:
 28/02/21 תאריך קריאה נוכחית:
 01/02/21 תאריך קריאה קודמת:

שם דייר: 2010291 קומה 4 - שטרן אריאלי
 שם אתר: מגדלי בסר 2

לקוח/ה נכבד/ה, אנו מתכבדים להגיש את חישוב צריכת החשמל לתקופה 01/02/21 - 28/02/21:

2010291 קומה 4 - שטרן אריאלי - 5 - 00025310(0x0)

סוג תעריף	סוג צריכה	קריאה קודמת	קריאה נוכחית	סה"כ צריכה בקוט"ש	מחיר לקוט"ש בא"ג	סה"כ לתשלום
פרטי חשבון עבור תאריכים:						
777	פסגה	01/02/21	28/02/21	220.75	87.59	193.36 ₪
778	גבע	14,095.87	14,108.42	12.55	53.68	6.74 ₪
779	שפל	34,304.20	35,016.04	711.83	33.94	241.60 ₪

סה"כ לדייר:

פסגה	גבע	שפל	סה"כ	שיא ביקוש
220.75	12.55	711.83	945.14	17.39
193.36 ₪	6.74 ₪	241.60 ₪	441.69 ₪	

סה"כ צריכה
 סה"כ לתשלום

0.00 ₪	תשלום קבוע	
0.00 ₪	תשלום עבור גודל חיבור בKVA (0x0)	
441.69 ₪	סה"כ לתשלום	לא כולל מע"מ

התפלגות חיוב בש"ח לפי תעו"ז

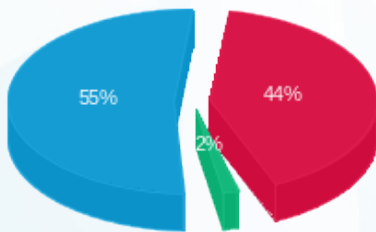

■ פסגה (193.36 ₪)
 ■ גבע (6.74 ₪)
 ■ שפל (241.60 ₪)

הסטוריית צריכה בקוט"ש

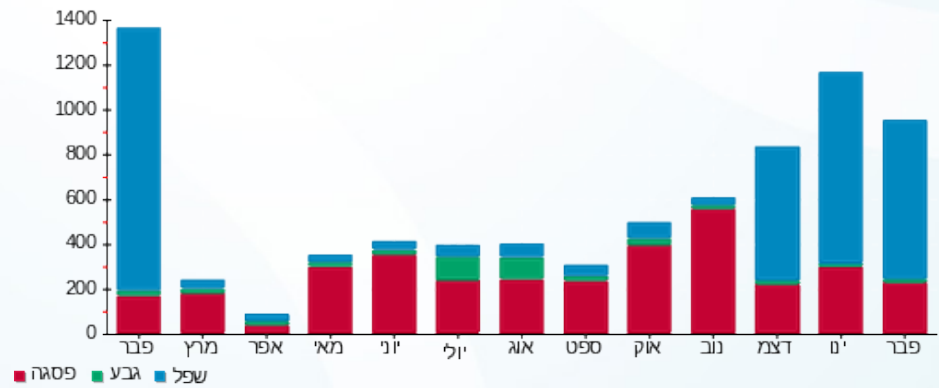

15/03/21 תאריך הפקה:
 28/02/21 תאריך קריאה נוכחית:
 01/02/21 תאריך קריאה קודמת:

שם דייר: 2010306 קומה 0 - כרמל פלור דיזין
 שם אתר: מגדלי בסר 2

לקוח/ה נכבד/ה, אנו מתכבדים להגיש את חישוב צריכת החשמל לתקופה 01/02/21 - 28/02/21:

2010306 קומה 0 - כרמל פלור דיזין - 7 - 00025045 (0x0)

סוג תעריף	סוג צריכה	קריאה קודמת	קריאה נוכחית	סה"כ צריכה בקוט"ש	מחיר לקוט"ש בא"ג	סה"כ לתשלום
פרטי חשבון עבור תאריכים:						
777	פסגה	01/02/21	28/02/21	3.75	87.59	3.28 ₪
778	גבע	27,713.72	27,714.14	0.42	53.68	0.22 ₪
779	שפל	21,551.37	21,864.06	312.69	33.94	106.13 ₪

סה"כ לדייר:

פסגה	גבע	שפל	סה"כ	שיא ביקוש
3.75	0.42	312.69	316.85	25.94
3.28 ₪	0.22 ₪	106.13 ₪	109.63 ₪	

סה"כ צריכה
 סה"כ לתשלום

0.00 ₪	תשלום קבוע	
0.00 ₪	תשלום עבור גודל חיבור בKVA (0x0)	
109.63 ₪	סה"כ לתשלום	לא כולל מע"מ

התפלגות חיוב בש"ח לפי תעו"ז

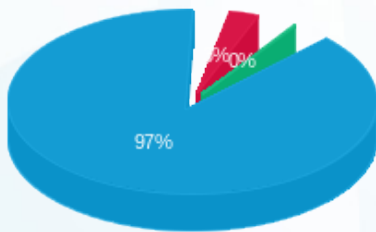

פסגה (3.28 ₪)
 גבע (0.22 ₪)
 שפל (106.13 ₪)

הסטוריית צריכה בקוט"ש

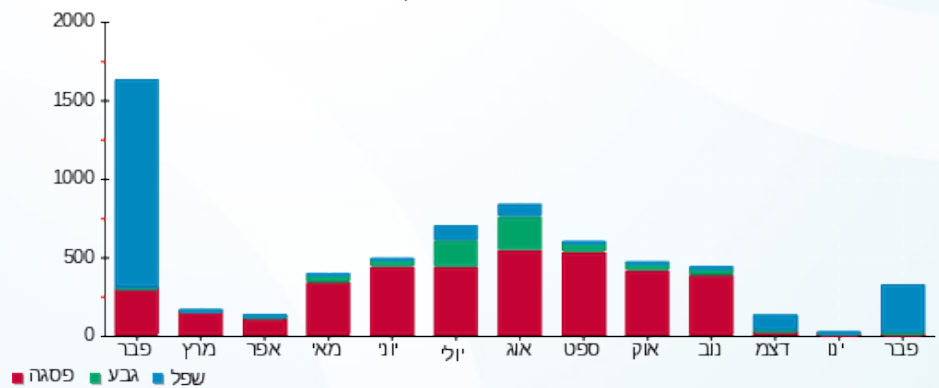



15/03/21

תאריך הפקה:

שם דייר: 2010312 קומה 25 - רמי לוי שיווק השקמה בע"מ

28/02/21

תאריך קריאה נוכחית:

שם אתר: מגדלי בסר 2

01/02/21

תאריך קריאה קודמת:

לקוח/ה נכבד/ה, אנו מתכבדים להגיש את חישוב צריכת החשמל לתקופה 28/02/21 - 01/02/21:

2010312 קומה 25 - רמי לוי שיווק השקמה בע"מ - 3 - 00025314(0x0)

סוג תעריף	סוג צריכה	קריאה קודמת	קריאה נוכחית	סה"כ צריכה בקוט"ש	מחיר לקוט"ש בא"ג	סה"כ לתשלום
פרטי חשבון עבור תאריכים:						
777	פסגה	01/02/21	28/02/21	0.03	87.59	0.02 ₪
778	גבע	2,200.27	2,200.27	0.001	53.68	0.00 ₪
779	שפל	2,256.40	2,256.42	0.03	33.94	0.01 ₪

סה"כ לדייר:

פסגה	גבע	שפל	סה"כ	שיא ביקוש
0.03	0.001	0.03	0.05	0.01
0.02 ₪	0.00 ₪	0.01 ₪	0.03 ₪	

סה"כ צריכה

סה"כ לתשלום

0.00 ₪	תשלום קבוע	
0.00 ₪	תשלום עבור גודל חיבור בKVA (0x0)	
0.03 ₪	סה"כ לתשלום	לא כולל מע"מ

התפלגות חיוב בש"ח לפי תע"ז

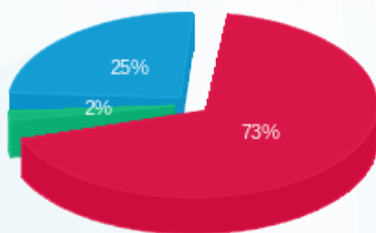

פסגה (0.02 ₪)
גבע (0.0005 ₪)
שפל (0.008 ₪)

הסטוריית צריכה בקוט"ש

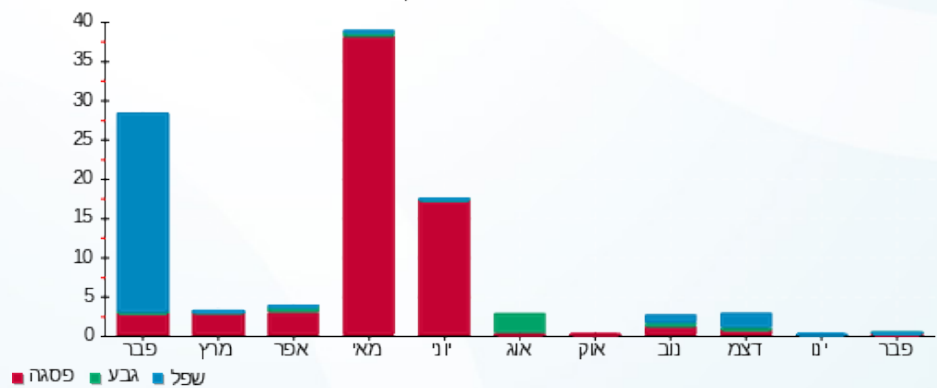

15/03/21 תאריך הפקה:
 28/02/21 תאריך קריאה נוכחית:
 01/02/21 תאריך קריאה קודמת:

שם דייר: 2010318 קומה 10 - מגדלי אס.טי.אם בע"מ
 שם אתר: מגדלי בסר 2

לקוח/ה נכבד/ה, אנו מתכבדים להגיש את חישוב צריכת החשמל לתקופה 01/02/21 - 28/02/21:

2010318 קומה 10 - מגדלי אס.טי.אם בע"מ - 1 - 00023534(0x0)

סוג תעריף	סוג צריכה	קריאה קודמת	קריאה נוכחית	סה"כ צריכה בקוט"ש	מחיר לקוט"ש בא"ג	סה"כ לתשלום
פרטי חשבון עבור תאריכים:						
777	פסגה	01/02/21	28/02/21	17.15	87.59	15.02 ₪
778	גבע	26,639.21	26,639.21	0.00	53.68	0.00 ₪
779	שפל	60,292.13	60,325.13	33.00	33.94	11.20 ₪

סה"כ לדייר:

פסגה	גבע	שפל	סה"כ	שיא ביקוש
17.15	0.00	33.00	50.14	6.07
15.02 ₪	0.00 ₪	11.20 ₪	26.22 ₪	

סה"כ צריכה
 סה"כ לתשלום

0.00 ₪	תשלום קבוע	
0.00 ₪	תשלום עבור גודל חיבור בKVA (0x0)	
26.22 ₪	סה"כ לתשלום	לא כולל מע"מ

התפלגות חיוב בש"ח לפי תע"ז

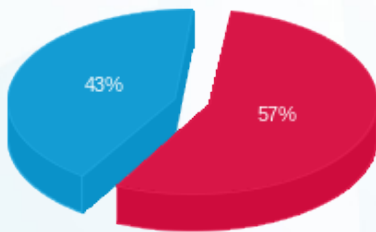

פסגה (15.02 ₪)
 גבע (0.00 ₪)
 שפל (11.20 ₪)

הסטוריית צריכה בקוט"ש

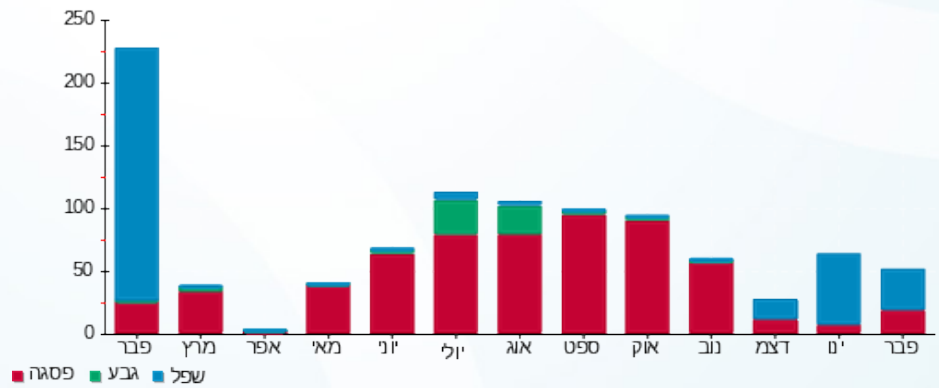



15/03/21 תאריך הפקה:
 28/02/21 תאריך קריאה נוכחית:
 01/02/21 תאריך קריאה קודמת:

שם דייר: 2010332 קומה 5 - אריאל שנהב
 שם אתר: מגדלי בסר 2

לקוח/ה נכבד/ה, אנו מתכבדים להגיש את חישוב צריכת החשמל לתקופה 01/02/21 - 28/02/21:

2010332 קומה 5 - אריאל שנהב - 1 - 00025310 (0x0)

סוג תעריף	סוג צריכה	קריאה קודמת	קריאה נוכחית	סה"כ צריכה בקוט"ש	מחיר לקוט"ש בא"ג	סה"כ לתשלום
פרטי חשבון עבור תאריכים:						
777	פסגה	01/02/21	28/02/21	270.56	87.59	236.98 ₪
778	גבע	13,649.89	13,753.44	103.55	53.68	55.59 ₪
779	שפל	18,489.54	19,455.21	965.67	33.94	327.75 ₪

סה"כ לדייר:

פסגה	גבע	שפל	סה"כ	שיא ביקוש
270.56	103.55	965.67	1,339.78	12.35
236.98 ₪	55.59 ₪	327.75 ₪	620.32 ₪	

סה"כ צריכה
 סה"כ לתשלום

0.00 ₪	תשלום קבוע	
0.00 ₪	תשלום עבור גודל חיבור בKVA (0x0)	
620.32 ₪	סה"כ לתשלום	לא כולל מע"מ

התפלגות חיוב בש"ח לפי תע"ז

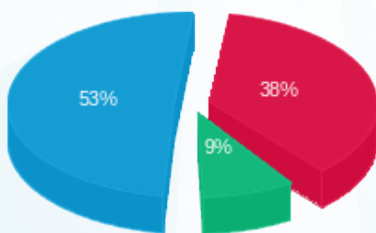

פסגה (236.98 ₪) 53%
 גבע (55.59 ₪) 9%
 שפל (327.75 ₪) 38%

הסטוריית צריכה בקוט"ש

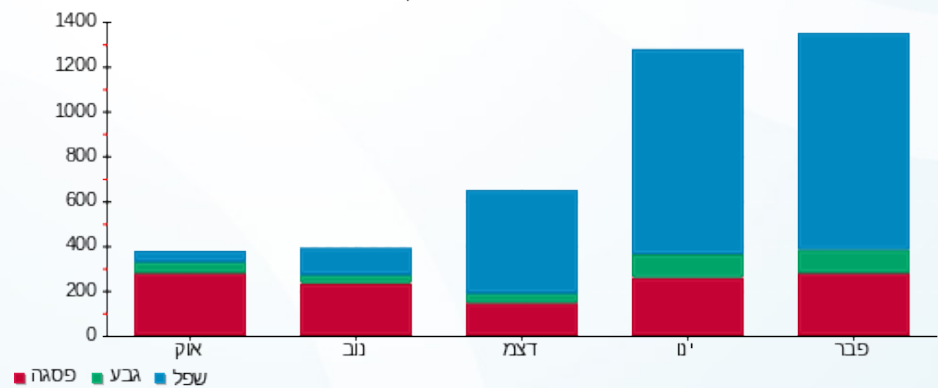

15/03/21 תאריך הפקה:
 28/02/21 תאריך קריאה נוכחית:
 01/02/21 תאריך קריאה קודמת:

שם דייר: 2010362 קומה 25 - אלגד
 שם אתר: מגדלי בסר 2

לקוח/ה נכבד/ה, אנו מתכבדים להגיש את חישוב צריכת החשמל לתקופה 01/02/21 - 28/02/21:

2010381 קומה 25 - אלגד - 1 - 00025314 (0x0)

סוג תעריף	סוג צריכה	קריאה קודמת	קריאה נוכחית	סה"כ צריכה בקוט"ש	מחיר לקוט"ש בא"ג	סה"כ לתשלום
פרטי חשבון עבור תאריכים:						
777	פסגה	01/02/21	28/02/21	21.34	87.59	18.69 ₪
778	גבע	6,663.57	6,668.58	5.01	53.68	2.69 ₪
779	שפל	7,016.29	7,097.78	81.49	33.94	27.66 ₪

סה"כ לדייר:

פסגה	גבע	שפל	סה"כ	שיא ביקוש
21.34	5.01	81.49	107.84	1.81
18.69 ₪	2.69 ₪	27.66 ₪	49.04 ₪	

סה"כ צריכה
 סה"כ לתשלום

0.00 ₪	תשלום קבוע	
0.00 ₪	תשלום עבור גודל חיבור בKVA (0x0)	
49.04 ₪	סה"כ לתשלום	לא כולל מע"מ

התפלגות חיוב בש"ח לפי תעו"ז

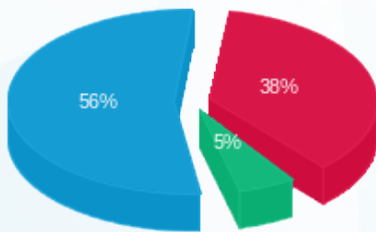

פסגה (18.69 ₪) 56%
 גבע (2.69 ₪) 5%
 שפל (27.66 ₪) 38%

הסטוריית צריכה בקוט"ש

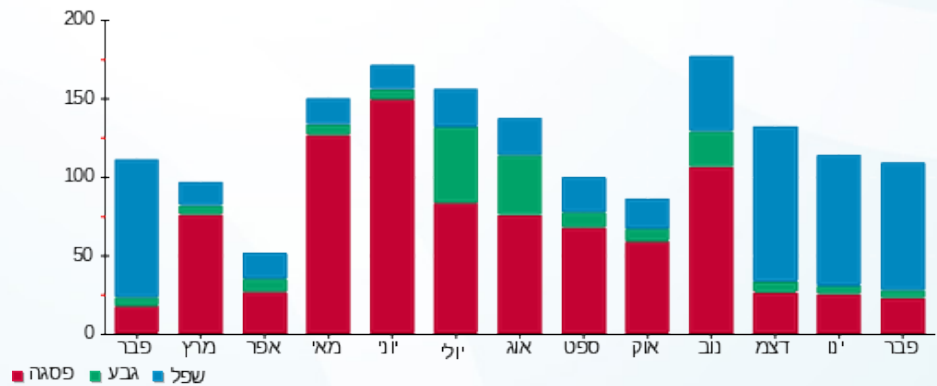

15/03/21 תאריך הפקה:
 28/02/21 תאריך קריאה נוכחית:
 01/02/21 תאריך קריאה קודמת:

שם דייר: 2010365 קומה 25 - אבי פרל
 שם אתר: מגדלי בסר 2

לקוח/ה נכבד/ה, אנו מתכבדים להגיש את חישוב צריכת החשמל לתקופה 01/02/21 - 28/02/21:

2010365 קומה 25 - אבי פרל - 7 - 00025314(0x0)

סוג תעריף	סוג צריכה	קריאה קודמת	קריאה נוכחית	סה"כ צריכה בקוט"ש	מחיר לקוט"ש בא"ג	סה"כ לתשלום
		01/02/21	28/02/21			
777	פסגה	7,086.59	7,098.25	11.66	87.59	10.21 ₪
778	גבע	2,409.71	2,413.05	3.34	53.68	1.79 ₪
779	שפל	3,114.38	3,154.89	40.51	33.94	13.75 ₪

סה"כ לדייר:

פסגה	גבע	שפל	סה"כ	שיא ביקוש
11.66	3.34	40.51	55.51	3.35
10.21 ₪	1.79 ₪	13.75 ₪	25.76 ₪	

סה"כ צריכה
 סה"כ לתשלום

0.00 ₪	תשלום קבוע	
0.00 ₪	תשלום עבור גודל חיבור בKVA (0x0)	
25.76 ₪	סה"כ לתשלום	לא כולל מע"מ

התפלגות חיוב בש"ח לפי תעו"ז

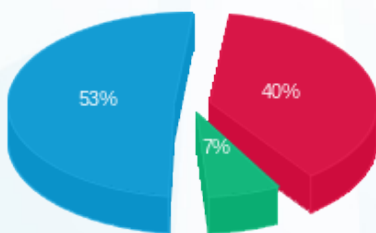

■ פסגה (10.21 ₪)
 ■ גבע (1.79 ₪)
 ■ שפל (13.75 ₪)

הסטוריית צריכה בקוט"ש

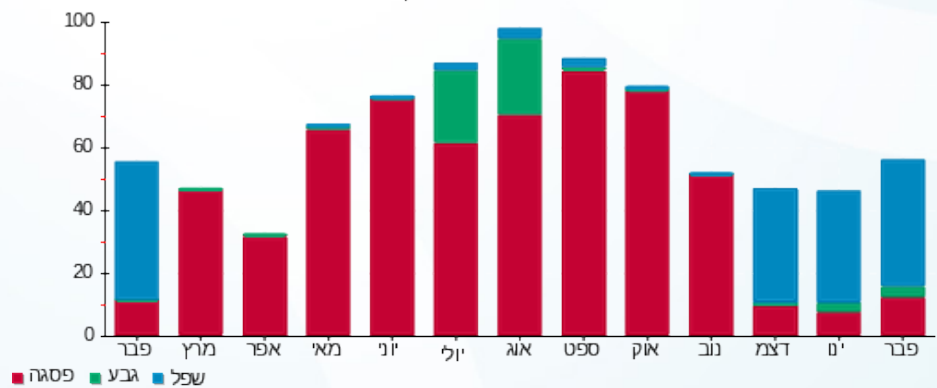

■ פסגה ■ גבע ■ שפל



15/03/21 תאריך הפקה:
 28/02/21 תאריך קריאה נוכחית:
 01/02/21 תאריך קריאה קודמת:

שם דייר: 2010367 קומה 22 - דוידסון + גדעון
 שם אתר: מגדלי בסר 2

לקוח/ה נכבד/ה, אנו מתכבדים להגיש את חישוב צריכת החשמל לתקופה 01/02/21 - 28/02/21:

2010387 קומה 22 - דוידסון + גדעון - 2 - 00024962 (0x0)

סוג תעריף	סוג צריכה	קריאה קודמת	קריאה נוכחית	סה"כ צריכה בקוט"ש	מחיר לקוט"ש בא"ג	סה"כ לתשלום
פרטי חשבון עבור תאריכים:						
777	פסגה	01/02/21	28/02/21	285.83	87.59	250.36 ₪
778	גבע	13,590.99	13,591.45	0.46	53.68	0.24 ₪
779	שפל	31,760.88	32,615.30	854.42	33.94	289.99 ₪

סה"כ לדייר:

פסגה	גבע	שפל	סה"כ	שיא ביקוש
285.83	0.46	854.42	1,140.70	13.54
250.36 ₪	0.24 ₪	289.99 ₪	540.59 ₪	

סה"כ צריכה
 סה"כ לתשלום

0.00 ₪	תשלום קבוע	
0.00 ₪	תשלום עבור גודל חיבור בKVA (0x0)	
540.59 ₪	סה"כ לתשלום	לא כולל מע"מ

התפלגות חיוב בש"ח לפי תעו"ז

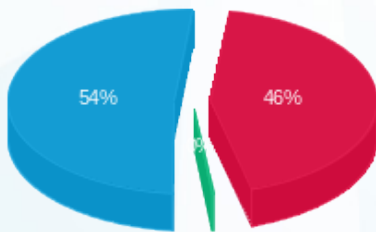

■ פסגה (250.36 ₪)
 ■ גבע (0.24 ₪)
 ■ שפל (289.99 ₪)

הסטוריית צריכה בקוט"ש

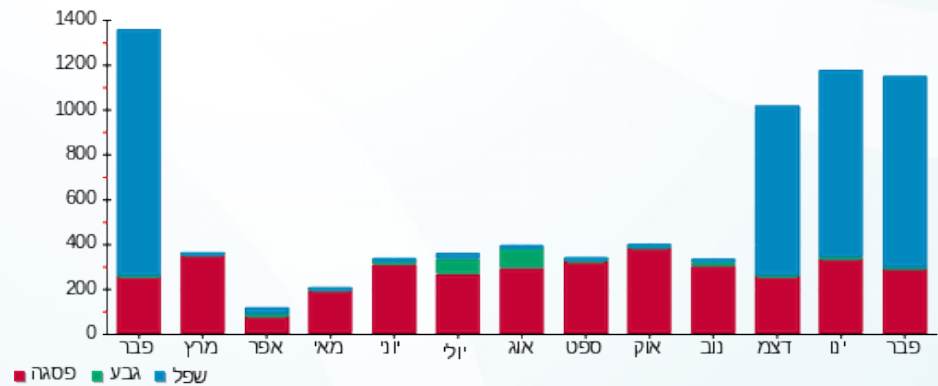

15/03/21 תאריך הפקה:
 28/02/21 תאריך קריאה נוכחית:
 01/02/21 תאריך קריאה קודמת:

שם דייר: 2010368 קומה 0 - יש לי בוטן
 שם אתר: מגדלי בסר 2

לקוח/ה נכבד/ה, אנו מתכבדים להגיש את חישוב צריכת החשמל לתקופה 01/02/21 - 28/02/21:

2010368 קומה 0 - יש לי בוטן - 5 - 00025045 (0x0)

סוג תעריף	סוג צריכה	קריאה קודמת	קריאה נוכחית	סה"כ צריכה בקוט"ש	מחיר לקוט"ש בא"ג	סה"כ לתשלום
פרטי חשבון עבור תאריכים:						
777	פסגה	01/02/21	28/02/21	13.34	87.59	11.68 ₪
778	גבע	10,976.84	10,984.30	7.46	53.68	4.00 ₪
779	שפל	21,844.27	21,903.18	58.90	33.94	19.99 ₪

סה"כ לדייר:

פסגה	גבע	שפל	סה"כ	שיא ביקוש
13.34	7.46	58.90	79.70	0.58
11.68 ₪	4.00 ₪	19.99 ₪	35.68 ₪	

סה"כ צריכה
 סה"כ לתשלום

0.00 ₪	תשלום קבוע	
0.00 ₪	תשלום עבור גודל חיבור בKVA (0x0)	
35.68 ₪	סה"כ לתשלום	לא כולל מע"מ

התפלגות חיוב בש"ח לפי תע"ז

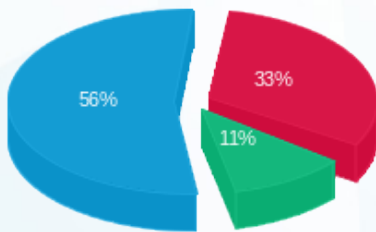

פסגה (11.68 ₪) ■
 גבע (4.00 ₪) ■
 שפל (19.99 ₪) ■

הסטוריית צריכה בקוט"ש

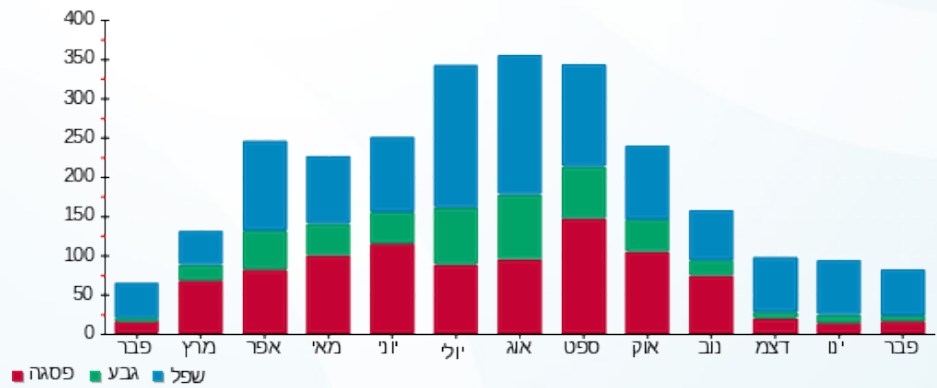



15/03/21

תאריך הפקה:

שם דייר: 2010384 קומה 19 - שניר חברה לניהול

28/02/21

תאריך קריאה נוכחית:

שם אתר: מגדלי בסר 2

01/02/21

תאריך קריאה קודמת:

לקוח/ה נכבד/ה, אנו מתכבדים להגיש את חישוב צריכת החשמל לתקופה 01/02/21 - 28/02/21:

2010384 קומה 19 - שניר חברה לניהול - 8 - 00025119(0x0)

סוג תעריף	סוג צריכה	קריאה קודמת	קריאה נוכחית	סה"כ צריכה בקוט"ש	מחיר לקוט"ש בא"ג	סה"כ לתשלום
פרטי חשבון עבור תאריכים:						
777	פסגה	01/02/21	28/02/21	9,025.44	87.59	4.02 ₪
778	גבע	3,166.40	3,167.43	1.04	53.68	0.56 ₪
779	שפל	2,280.25	2,295.20	14.95	33.94	5.08 ₪

סה"כ לדייר:

פסגה	גבע	שפל	סה"כ	שיא ביקוש
4.59	1.04	14.95	20.58	3.44
₪ 4.02	₪ 0.56	₪ 5.08	₪ 9.65	

סה"כ צריכה

סה"כ לתשלום

₪ 0.00	תשלום קבוע	
₪ 0.00	תשלום עבור גודל חיבור בKVA (0x0)	
₪ 9.65	סה"כ לתשלום	לא כולל מע"מ

התפלגות חיוב בש"ח לפי תע"ז

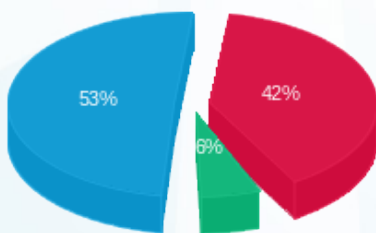

פסגה (₪ 4.02) 53%
 גבע (₪ 0.56) 6%
 שפל (₪ 5.08) 42%

הסטוריית צריכה בקוט"ש

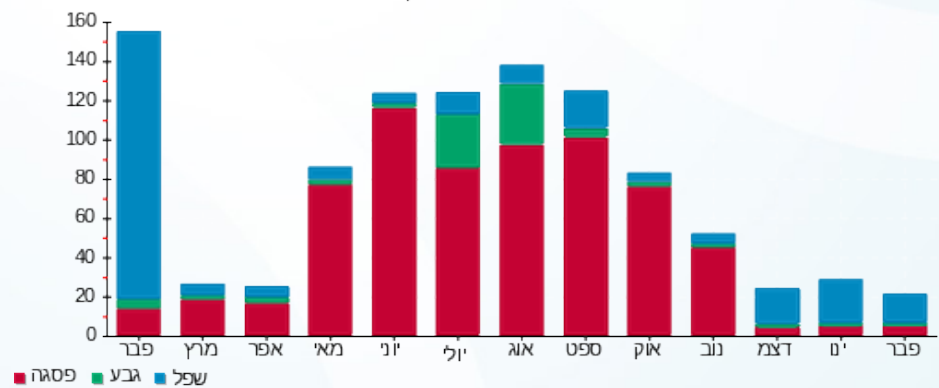

15/03/21 תאריך הפקה:
 28/02/21 תאריך קריאה נוכחית:
 01/02/21 תאריך קריאה קודמת:

שם דייר: 2810385 קומה 28 - פרוספריטי
 שם אתר: מגדלי בסר 2

לקוח/ה נכבד/ה, אנו מתכבדים להגיש את חישוב צריכת החשמל לתקופה 01/02/21 - 28/02/21:

2810385 קומה 28 - פרוספריטי - 5 - 00024417(0x0)

סוג תעריף	סוג צריכה	קריאה קודמת	קריאה נוכחית	סה"כ צריכה בקוט"ש	מחיר לקוט"ש בא"ג	סה"כ לתשלום
פרטי חשבון עבור תאריכים:						
777	פסגה	01/02/21	28/02/21	6.51	87.59	5.70 ₪
778	גבע	6,553.48	6,581.12	27.64	53.68	14.84 ₪
779	שפל	624.92	624.91	-0.02	33.94	-0.01 ₪

סה"כ לדייר:

פסגה	גבע	שפל	סה"כ	שיא ביקוש
6.51	27.64	-0.02	34.14	2.55
₪ 5.70	₪ 14.84	₪ -0.01	₪ 20.54	

סה"כ צריכה
 סה"כ לתשלום

₪ 0.00	תשלום קבוע	
₪ 0.00	תשלום עבור גודל חיבור בKVA (0x0)	
₪ 20.54	סה"כ לתשלום	לא כולל מע"מ

התפלגות חיוב בש"ח לפי תע"ז

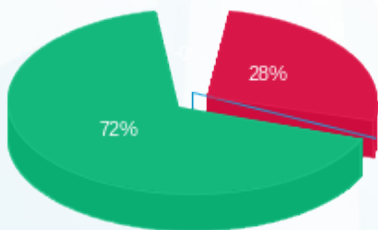

פסגה (₪ 5.70)
 גבע (₪ 14.84)
 שפל (₪ -0.006)

הסטוריית צריכה בקוט"ש

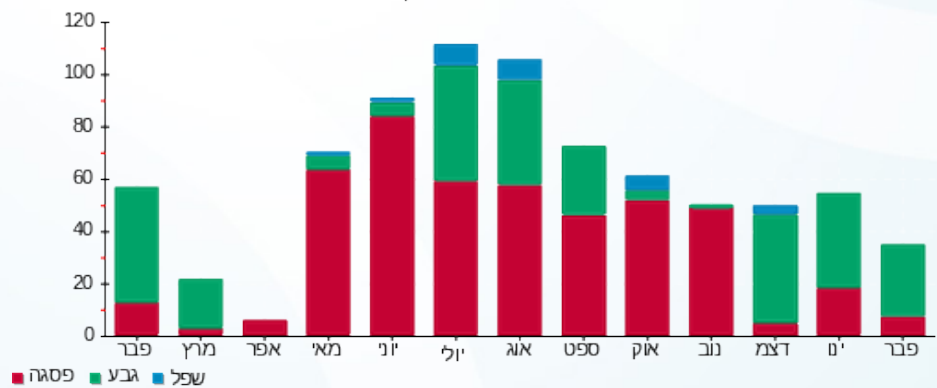

15/03/21 תאריך הפקה:
 28/02/21 תאריך קריאה נוכחית:
 01/02/21 תאריך קריאה קודמת:

שם דייר: 2010390 קומה 29 - אפולט
 שם אתר: מגדלי בסר 2

לקוח/ה נכבד/ה, אנו מתכבדים להגיש את חישוב צריכת החשמל לתקופה 01/02/21 - 28/02/21:

2010390 קומה 29 - אפולט - 4 - 00025303 (0x0)

סוג תעריף	סוג צריכה	קריאה קודמת	קריאה נוכחית	סה"כ צריכה בקוט"ש	מחיר לקוט"ש בא"ג	סה"כ לתשלום
פרטי חשבון עבור תאריכים:						
777	פסגה	01/02/21	28/02/21	-0.001	87.59	0.00 ₪
778	גבע	5,866.33	5,866.33	-0.004	53.68	0.00 ₪
779	שפל	5,430.75	5,430.76	0.005	33.94	0.00 ₪

סה"כ לדייר:

פסגה	גבע	שפל	סה"כ	שיא ביקוש
-0.001	-0.004	0.005	0.00	0.006
0.00 ₪	0.00 ₪	0.00 ₪	0.00 ₪	

סה"כ צריכה
 סה"כ לתשלום

0.00 ₪	תשלום קבוע	
0.00 ₪	תשלום עבור גודל חיבור בKVA (0x0)	
-0.00 ₪	סה"כ לתשלום	לא כולל מע"מ

התפלגות חיוב בש"ח לפי תע"ז

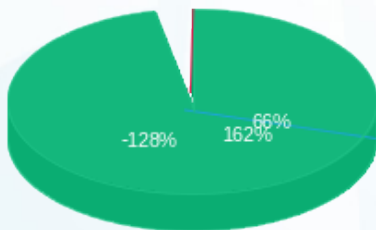

פסגה (0.0009 ₪) ■
 גבע (0.002 ₪) ■
 שפל (0.002 ₪) ■

הסטוריית צריכה בקוט"ש

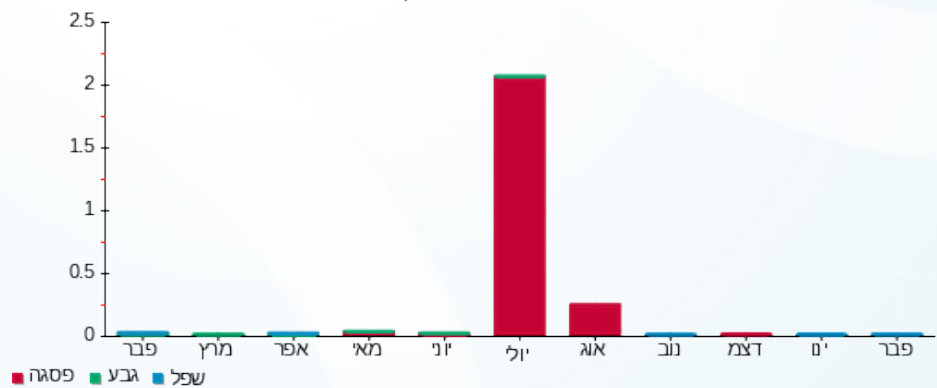

15/03/21 תאריך הפקה:
 28/02/21 תאריך קריאה נוכחית:
 01/02/21 תאריך קריאה קודמת:

שם דייר: 2010403 קומה 22 - אמסלם
 שם אתר: מגדלי בסר 2

לקוח/ה נכבד/ה, אנו מתכבדים להגיש את חישוב צריכת החשמל לתקופה 01/02/21 - 28/02/21:

2010403 קומה 22 - אמסלם - 1 - 00024962 (0x0)

סוג תעריף	סוג צריכה	קריאה קודמת	קריאה נוכחית	סה"כ צריכה בקוט"ש	מחיר לקוט"ש בא"ג	סה"כ לתשלום
פרטי חשבון עבור תאריכים:						
777	פסגה	01/02/21	28/02/21	30.91	87.59	27.07 ₪
778	גבע	8,530.62	8,541.95	11.33	53.68	6.08 ₪
779	שפל	15,065.96	15,207.00	141.05	33.94	47.87 ₪

סה"כ לדייר:

פסגה	גבע	שפל	סה"כ	שיא ביקוש
30.91	11.33	141.05	183.29	6.33
27.07 ₪	6.08 ₪	47.87 ₪	81.03 ₪	

סה"כ צריכה
 סה"כ לתשלום

0.00 ₪	תשלום קבוע	
0.00 ₪	תשלום עבור גודל חיבור ב KVA (0x0)	
81.03 ₪	סה"כ לתשלום	לא כולל מע"מ

התפלגות חיוב בש"ח לפי תעו"ז

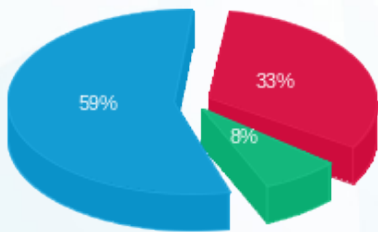

פסגה (27.07 ₪) - 59%
 גבע (6.08 ₪) - 8%
 שפל (47.87 ₪) - 33%

הסטוריית צריכה בקוט"ש

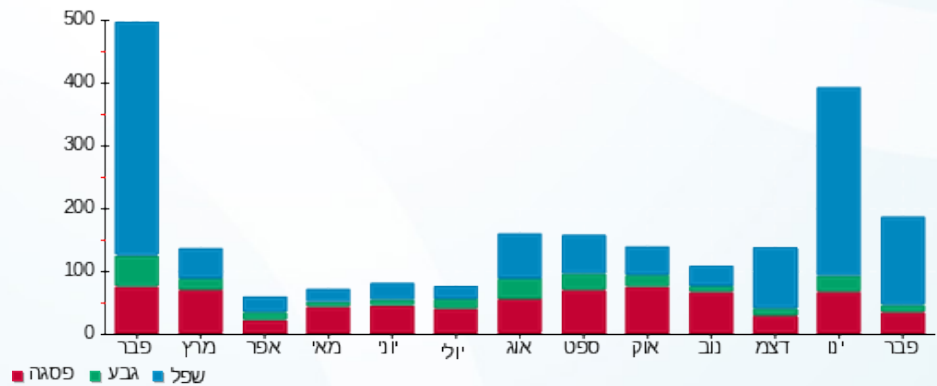

שם דייר: 2010406 קומה 10 - ד.האן - א.פרנקל מהנדסים יועצים בע"מ
 שם אתר: מגדלי בסר 2
 תאריך הפקה: 15/03/21
 תאריך קריאה נוכחית: 28/02/21
 תאריך קריאה קודמת: 01/02/21

לקוח/ה נכבד/ה, אנו מתכבדים להגיש את חישוב צריכת החשמל לתקופה 01/02/21 - 28/02/21:

2010191 קומה 10 - פרנקל+טינק+בובליל - 3 - (0x0)00023534

סוג תעריף	סוג צריכה	קריאה קודמת	קריאה נוכחית	סה"כ צריכה בקוט"ש	מחיר לקוט"ש בא"ג	סה"כ לתשלום
פרטי חשבון עבור תאריכים:						
777	פסגה	01/02/21	28/02/21	12.84	87.59	11.24 ₪
778	גבע	120,030.89	120,035.13	4.25	53.68	2.28 ₪
779	שפל	99,918.76	100,012.67	93.92	33.94	31.88 ₪

סה"כ לדייר:

פסגה	גבע	שפל	סה"כ	שיא ביקוש
12.84	4.25	93.92	111.00	5.65
11.24 ₪	2.28 ₪	31.88 ₪	45.40 ₪	

סה"כ צריכה
 סה"כ לתשלום

0.00 ₪	תשלום קבוע	
0.00 ₪	תשלום עבור גודל חיבור בKVA (0x0)	
45.40 ₪	סה"כ לתשלום	לא כולל מע"מ

התפלגות חיוב בש"ח לפי תעו"ז

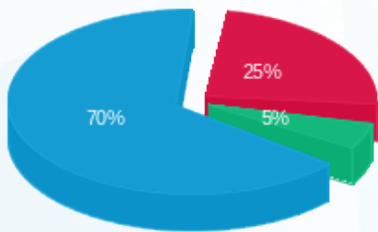

פסגה (11.24 ₪) - 70%
 גבע (2.28 ₪) - 5%
 שפל (31.88 ₪) - 25%

הסטוריית צריכה בקוט"ש

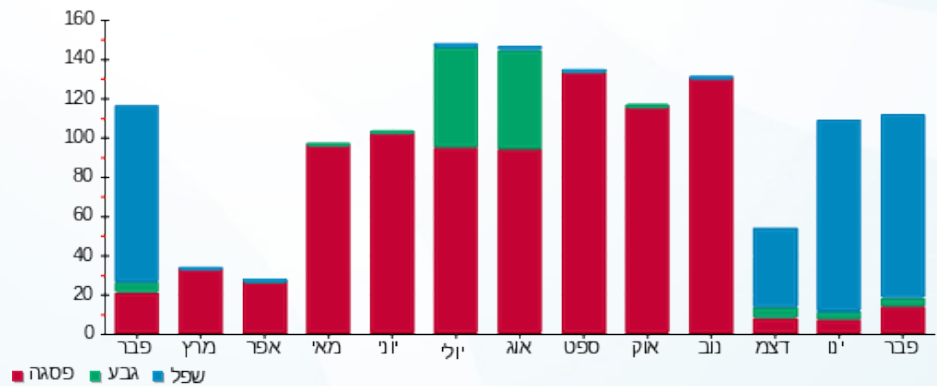

15/03/21 תאריך הפקה:
 28/02/21 תאריך קריאה נוכחית:
 01/02/21 תאריך קריאה קודמת:

שם דייר: 2010411 קומה 10 - אוקטופוס סיסטמס
 שם אתר: מגדלי בסר 2

לקוח/ה נכבד/ה, אנו מתכבדים להגיש את חישוב צריכת החשמל לתקופה 01/02/21 - 28/02/21:

קומה 10 - טונו + גי . אמ. אס - 2 - 00023534(0x0)

סוג תעריף	סוג צריכה	קריאה קודמת	קריאה נוכחית	סה"כ צריכה בקוט"ש	מחיר לקוט"ש בא"ג	סה"כ לתשלום
פרטי חשבון עבור תאריכים:						
777	פסגה	01/02/21	28/02/21	68.20	87.59	59.73 ₪
778	גבע	131,197.39	131,227.47	30.08	53.68	16.14 ₪
779	שפל	311,324.53	311,529.09	204.56	33.94	69.43 ₪

סה"כ לדייר:

פסגה	גבע	שפל	סה"כ	שיא ביקוש
68.20	30.08	204.56	302.83	5.24
₪ 59.73	₪ 16.14	₪ 69.43	₪ 145.31	

סה"כ צריכה
 סה"כ לתשלום

₪ 0.00	תשלום קבוע	
₪ 0.00	תשלום עבור גודל חיבור בKVA (0x0)	
₪ 145.31	סה"כ לתשלום	לא כולל מע"מ

התפלגות חיוב בש"ח לפי תעו"ז

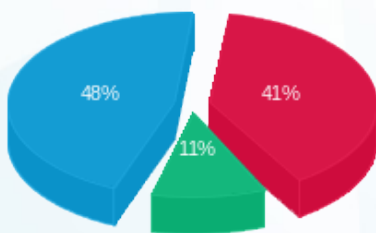

פסגה (₪ 59.73)
 גבע (₪ 16.14)
 שפל (₪ 69.43)

הסטוריית צריכה בקוט"ש

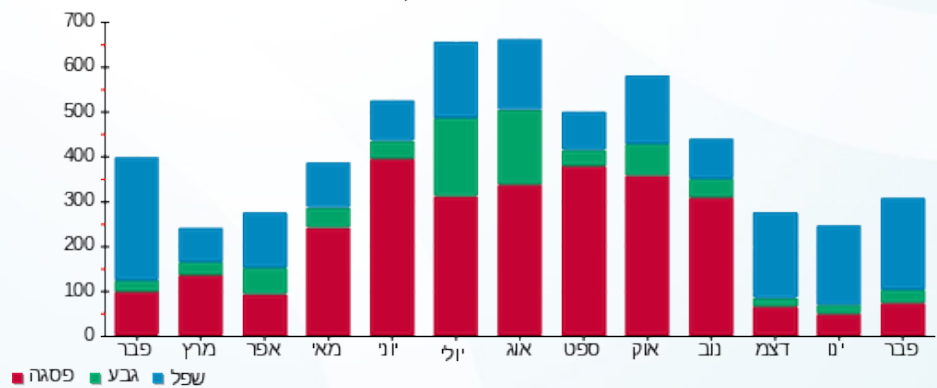



15/03/21

תאריך הפקה:

שם דייר: 2010419 קומה 27 אברהם ללום ושות'

28/02/21

תאריך קריאה נוכחית:

שם אתר: מגדלי בסר 2

01/02/21

תאריך קריאה קודמת:

לקוח/ה נכבד/ה, אנו מתכבדים להגיש את חישוב צריכת החשמל לתקופה 01/02/21 - 28/02/21:

2010419 קומה 27 אברהם ללום ושות' - 1 - 00024618 (0x0)

סוג תעריף	סוג צריכה	קריאה קודמת	קריאה נוכחית	סה"כ צריכה בקוט"ש	מחיר לקוט"ש בא"ג	סה"כ לתשלום
פרטי חשבון עבור תאריכים:						
777	פסגה	01/02/21	28/02/21	110.31	87.59	96.62 ₪
778	גבע	23,745.34	23,754.26	8.92	53.68	4.79 ₪
779	שפל	35,534.95	35,901.75	366.81	33.94	124.49 ₪

סה"כ לדייר:

פסגה	גבע	שפל	סה"כ	שיא ביקוש
110.31	8.92	366.81	486.04	8.98
96.62 ₪	4.79 ₪	124.49 ₪	225.91 ₪	

סה"כ צריכה

סה"כ לתשלום

0.00 ₪	תשלום קבוע	
0.00 ₪	תשלום עבור גודל חיבור בKVA (0x0)	
225.91 ₪	סה"כ לתשלום	לא כולל מע"מ

התפלגות חיוב בש"ח לפי תעו"ז

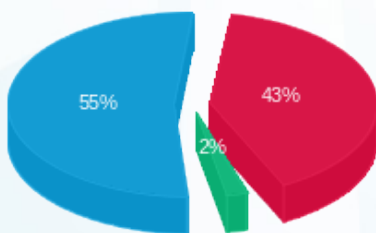

- פסגה (96.62 ₪) 55%
- גבע (4.79 ₪) 43%
- שפל (124.49 ₪) 2%

הסטוריית צריכה בקוט"ש

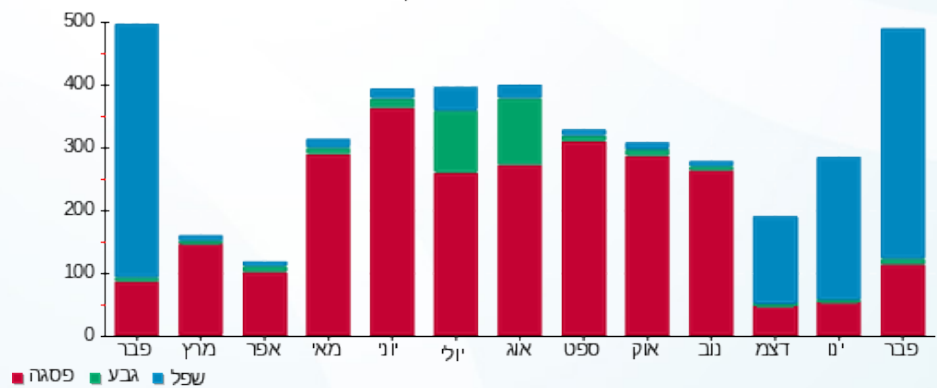



15/03/21 תאריך הפקה:
 28/02/21 תאריך קריאה נוכחית:
 01/02/21 תאריך קריאה קודמת:

שם דייר: 2010422. קומה 26 - ק.פ.י
 שם אתר: מגדלי בסר 2

לקוח/ה נכבד/ה, אנו מתכבדים להגיש את חישוב צריכת החשמל לתקופה 01/02/21 - 28/02/21:

2010422. קומה 26 - ק.פ.י - 6 - 00024618(0x0)

סוג תעריף	סוג צריכה	קריאה קודמת	קריאה נוכחית	סה"כ צריכה בקוט"ש	מחיר לקוט"ש בא"ג	סה"כ לתשלום
פרטי חשבון עבור תאריכים:						
777	פסגה	01/02/21	28/02/21	48.88	87.59	42.81 ₪
778	גבע	5,457.04	5,461.17	4.13	53.68	2.22 ₪
779	שפל	6,885.61	7,047.51	161.90	33.94	54.95 ₪

סה"כ לדייר:

פסגה	גבע	שפל	סה"כ	שיא ביקוש
48.88	4.13	161.90	214.90	4.02
42.81 ₪	2.22 ₪	54.95 ₪	99.97 ₪	

סה"כ צריכה

סה"כ לתשלום

0.00 ₪	תשלום קבוע	
0.00 ₪	תשלום עבור גודל חיבור בKVA (0x0)	
99.97 ₪	סה"כ לתשלום	לא כולל מע"מ

התפלגות חיוב בש"ח לפי תע"ז

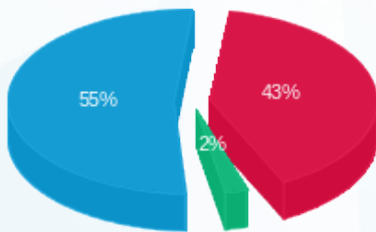

פסגה (42.81 ₪)
 גבע (2.22 ₪)
 שפל (54.95 ₪)

הסטוריית צריכה בקוט"ש

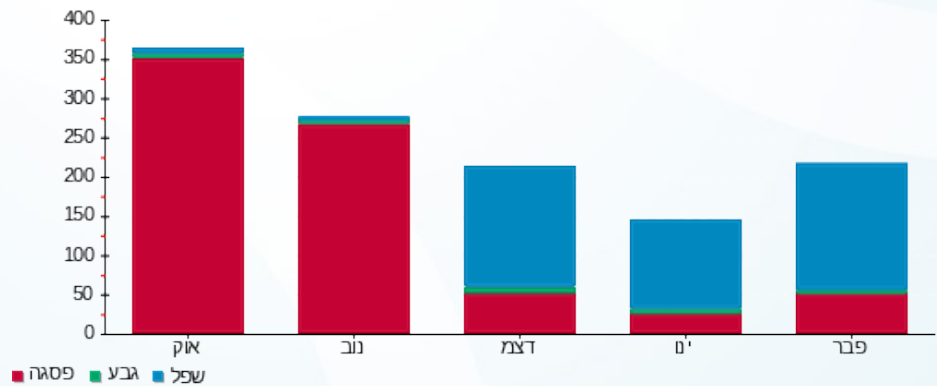



15/03/21 תאריך הפקדה:
 28/02/21 תאריך קריאה נוכחית:
 01/02/21 תאריך קריאה קודמת:

שם דייר: 2010430 קומה 23 - נכסי אלי וסבין
 שם אתר: מגדלי בסר 2

לקוח/ה נכבד/ה, אנו מתכבדים להגיש את חישוב צריכת החשמל לתקופה 01/02/21 - 28/02/21:

2010430 קומה 23 - נכסי אלי וסבין - 5 - 81037877(0x0)

סוג תעריף	סוג צריכה	קריאה קודמת	קריאה נוכחית	סה"כ צריכה בקוט"ש	מחיר לקוט"ש בא"ג	סה"כ לתשלום
פרטי חשבון עבור תאריכים:						
777	פסגה	01/02/21	28/02/21	23.20	87.59	20.32 ₪
778	גבע	851.50	851.50	0.00	53.68	0.00 ₪
779	שפל	3,365.50	3,395.50	30.00	33.94	10.18 ₪

סה"כ לדייר:

פסגה	גבע	שפל	סה"כ	שיא ביקוש
23.20	0.00	30.00	53.20	
20.32 ₪	0.00 ₪	10.18 ₪	30.50 ₪	

סה"כ צריכה
 סה"כ לתשלום

0.00 ₪	תשלום קבוע	
0.00 ₪	תשלום עבור גודל חיבור בKVA (0x0)	
30.50 ₪	סה"כ לתשלום	לא כולל מע"מ

התפלגות חיוב בש"ח לפי תע"ז

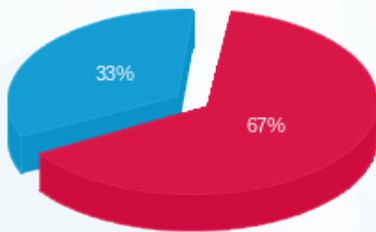

פסגה (20.32 ₪)
 גבע (0.00 ₪)
 שפל (10.18 ₪)

הסטוריית צריכה בקוט"ש

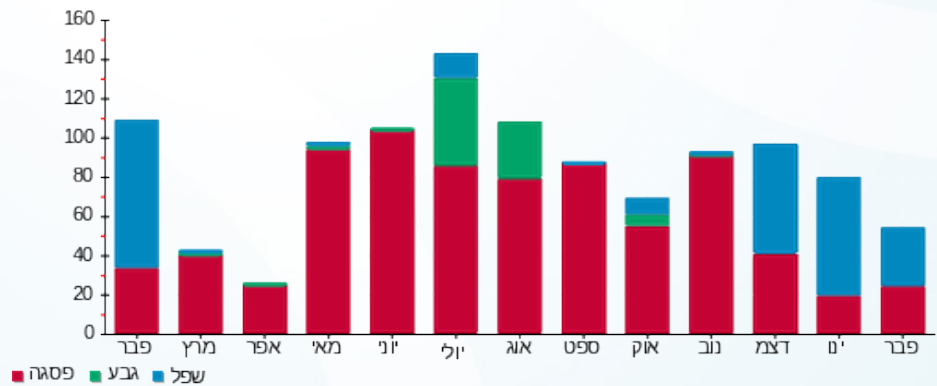

15/03/21 תאריך הפקדה:
 28/02/21 תאריך קריאה נוכחית:
 01/02/21 תאריך קריאה קודמת:

שם דייר: 2010431 קומה 29 - סי אי אי תעשיות
 שם אתר: מגדלי בסר 2

לקוח/ה נכבד/ה, אנו מתכבדים להגיש את חישוב צריכת החשמל לתקופה 01/02/21 - 28/02/21:

2010431 קומה 29 - סי אי אי תעשיות - 6 - 00025303(0x0)

סוג תעריף	סוג צריכה	קריאה קודמת	קריאה נוכחית	סה"כ צריכה בקוט"ש	מחיר לקוט"ש בא"ג	סה"כ לתשלום
פרטי חשבון עבור תאריכים:						
777	פסגה	01/02/21	28/02/21	1.26	87.59	1.10 ₪
778	גבע	2,477.38	2,478.02	0.64	53.68	0.34 ₪
779	שפל	3,797.48	3,802.23	4.75	33.94	1.61 ₪

סה"כ לדייר:

פסגה	גבע	שפל	סה"כ	שיא ביקוש
1.26	0.64	4.75	6.64	0.04
1.10 ₪	0.34 ₪	1.61 ₪	3.06 ₪	

סה"כ צריכה
 סה"כ לתשלום

0.00 ₪	תשלום קבוע	
0.00 ₪	תשלום עבור גודל חיבור בKVA (0x0)	
3.06 ₪	סה"כ לתשלום	לא כולל מע"מ

התפלגות חיוב בש"ח לפי תעו"ז

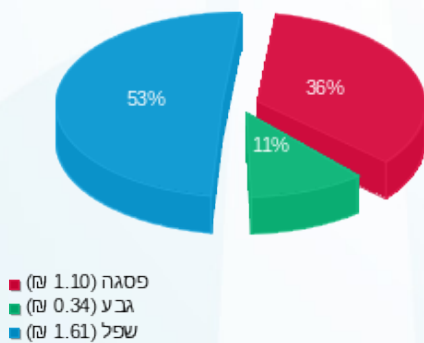

הסטוריית צריכה בקוט"ש

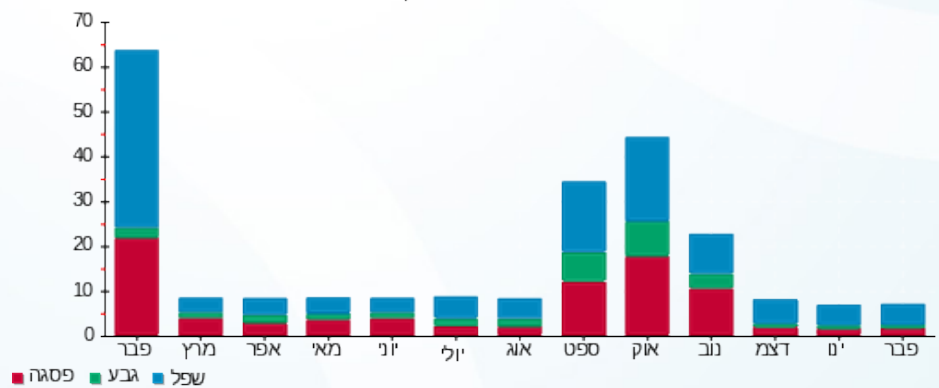



15/03/21

תאריך הפקה:

שם דייר: 2010446 קומה 15 - ד"ר קטי אלמליח ושות' עורכי דין ונוטריון

28/02/21

תאריך קריאה נוכחית:

שם אתר: מגדלי בסר 2

01/02/21

תאריך קריאה קודמת:

לקוח/ה נכבד/ה, אנו מתכבדים להגיש את חישוב צריכת החשמל לתקופה 01/02/21 - 28/02/21:

קומה 15 - עו"ד קטי אלמליח + מריולה האוול - 2 - 00025316 (0x0)

סוג תעריף	סוג צריכה	קריאה קודמת	קריאה נוכחית	סה"כ צריכה בקוט"ש	מחיר לקוט"ש בא"ג	סה"כ לתשלום
		01/02/21	28/02/21			
777	פסגה	10,362.08	10,399.85	37.77	87.59	33.08 ₪
778	גבע	3,075.13	3,081.56	6.43	53.68	3.45 ₪
779	שפל	5,307.47	5,504.51	197.04	33.94	66.88 ₪

סה"כ לדייר:

פסגה	גבע	שפל	סה"כ	שיא ביקוש
37.77	6.43	197.04	241.24	5.73
₪ 33.08	₪ 3.45	₪ 66.88	₪ 103.41	

סה"כ צריכה

סה"כ לתשלום

₪ 0.00	תשלום קבוע	
₪ 0.00	תשלום עבור גודל חיבור בKVA (0x0)	
₪ 103.41	סה"כ לתשלום	לא כולל מע"מ

התפלגות חיוב בש"ח לפי תעו"ז

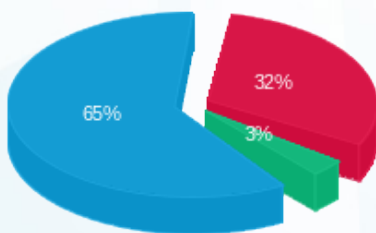

- פסגה (₪ 33.08)
- גבע (₪ 3.45)
- שפל (₪ 66.88)

הסטוריית צריכה בקוט"ש

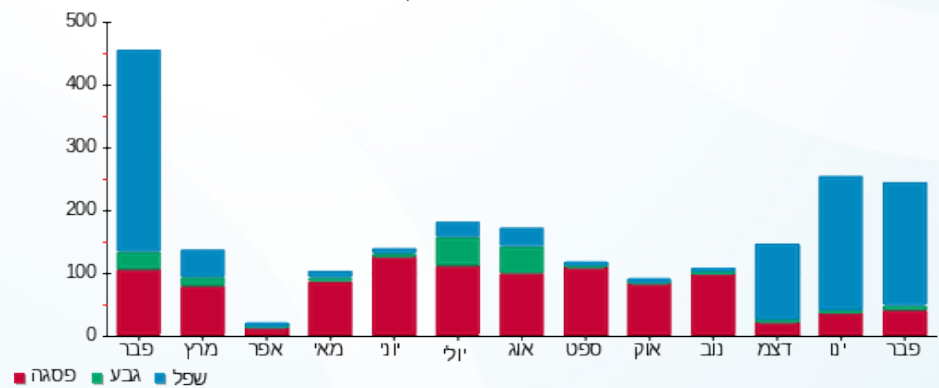

15/03/21 תאריך הפקה:
 28/02/21 תאריך קריאה נוכחית:
 01/02/21 תאריך קריאה קודמת:

שם דייר: 2010448 קומה 28 - קרן כהן בלחרסקי
 שם אתר: מגדלי בסר 2

לקוח/ה נכבד/ה, אנו מתכבדים להגיש את חישוב צריכת החשמל לתקופה 01/02/21 - 28/02/21:

2010448 קומה 28 - קרן כהן בלחרסקי - 1 - 00024417(0x0)

סוג תעריף	סוג צריכה	קריאה קודמת	קריאה נוכחית	סה"כ צריכה בקוט"ש	מחיר לקוט"ש בא"ג	סה"כ לתשלום
פרטי חשבון עבור תאריכים:						
777	פסגה	01/02/21	28/02/21	34.67	87.59	30.37 ₪
778	גבע	12,322.27	12,496.02	173.75	53.68	93.27 ₪
779	שפל	4,337.19	4,420.19	83.00	33.94	28.17 ₪

סה"כ לדייר:

פסגה	גבע	שפל	סה"כ	שיא ביקוש
34.67	173.75	83.00	291.42	4.79
₪ 30.37	₪ 93.27	₪ 28.17	₪ 151.81	

סה"כ צריכה
 סה"כ לתשלום

₪ 0.00	תשלום קבוע	
₪ 0.00	תשלום עבור גודל חיבור בKVA (0x0)	
₪ 151.81	סה"כ לתשלום	לא כולל מע"מ

התפלגות חיוב בש"ח לפי תעו"ז

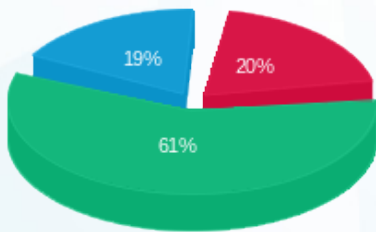

פסגה (₪ 30.37)
 גבע (₪ 93.27)
 שפל (₪ 28.17)

הסטוריית צריכה בקוט"ש

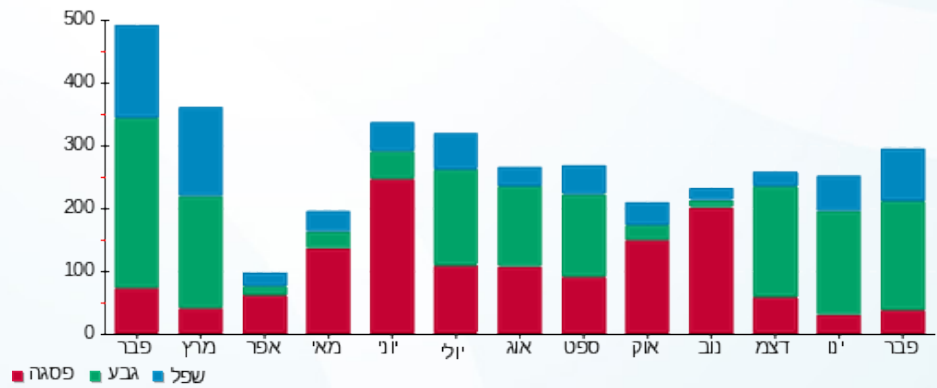



15/03/21

תאריך הפקה:

שם דייר: 2010448 קומה 28 - קרן כהן בלחרסקי מונה 2-24417

28/02/21

תאריך קריאה נוכחית:

שם אתר: מגדלי בסר 2

01/02/21

תאריך קריאה קודמת:

לקוח/ה נכבד/ה, אנו מתכבדים להגיש את חישוב צריכת החשמל לתקופה 01/02/21 - 28/02/21:

2010448 קומה 28 - קרן כהן בלחרסקי - 2 - (0x0)00024417

סוג תעריף	סוג צריכה	קריאה קודמת	קריאה נוכחית	סה"כ צריכה בקוט"ש	מחיר לקוט"ש בא"ג	סה"כ לתשלום
		01/02/21	28/02/21			
777	פסגה	3,705.71	3,709.81	4.10	87.59	3.59 ₪
778	גבע	2,990.71	2,998.24	7.53	53.68	4.04 ₪
779	שפל	998.84	999.36	0.53	33.94	0.18 ₪

סה"כ לדייר:

פסגה	גבע	שפל	סה"כ	שיא ביקוש
4.10	7.53	0.53	12.16	0.31
₪ 3.59	₪ 4.04	₪ 0.18	₪ 7.81	

סה"כ צריכה

סה"כ לתשלום

₪ 0.00	תשלום קבוע	
₪ 0.00	תשלום עבור גודל חיבור בKVA (0x0)	
₪ 7.81	סה"כ לתשלום	לא כולל מע"מ

התפלגות חיוב בש"ח לפי תעו"ז

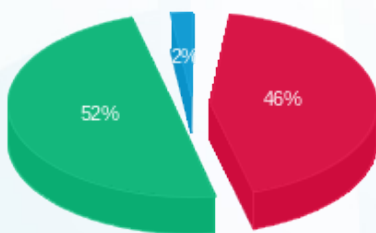

פסגה (₪ 3.59)
גבע (₪ 4.04)
שפל (₪ 0.18)

הסטוריית צריכה בקוט"ש



15/03/21 תאריך הפקה:
 28/02/21 תאריך קריאה נוכחית:
 01/02/21 תאריך קריאה קודמת:

שם דייר: 2010455 קומה 27 - ברוגשטיין אמיר
 שם אתר: מגדלי בסר 2

לקוח/ה נכבד/ה, אנו מתכבדים להגיש את חישוב צריכת החשמל לתקופה 01/02/21 - 28/02/21:

2010398 קומה 27 - אופטימל - 2 - 00024618(0x0)

סוג תעריף	סוג צריכה	קריאה קודמת	קריאה נוכחית	סה"כ צריכה בקוט"ש	מחיר לקוט"ש בא"ג	סה"כ לתשלום
פרטי חשבון עבור תאריכים:						
777	פסגה	01/02/21	28/02/21	0.10	87.59	0.08 ₪
778	גבע	1,036.41	1,036.45	0.04	53.68	0.02 ₪
779	שפל	905.94	906.43	0.49	33.94	0.17 ₪

סה"כ לדייר:

פסגה	גבע	שפל	סה"כ	שיא ביקוש
0.10	0.04	0.49	0.63	0.13
0.08 ₪	0.02 ₪	0.17 ₪	0.27 ₪	

סה"כ צריכה
 סה"כ לתשלום

0.00 ₪	תשלום קבוע	
0.00 ₪	תשלום עבור גודל חיבור בKVA (0x0)	
0.27 ₪	סה"כ לתשלום	לא כולל מע"מ

התפלגות חיוב בש"ח לפי תעו"ז

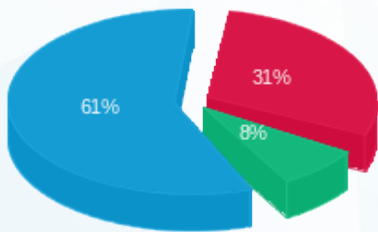

פסגה (0.08 ₪) ■
 גבע (0.02 ₪) ■
 שפל (0.17 ₪) ■

הסטוריית צריכה בקוט"ש

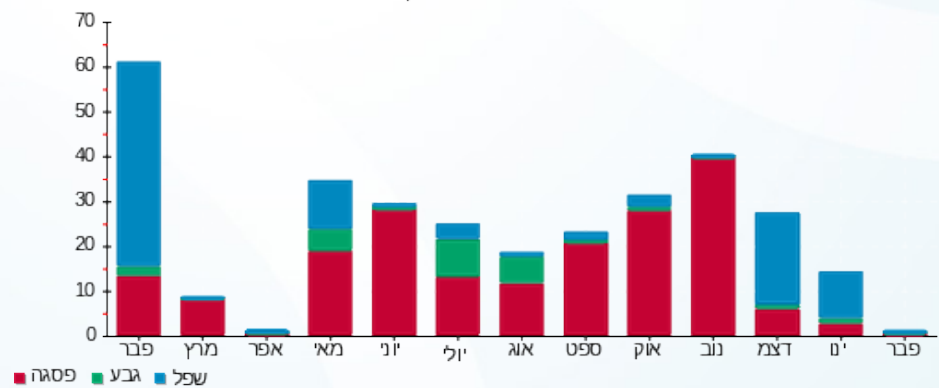

פסגה ■ גבע ■ שפל





15/03/21 תאריך הפקה:
 28/02/21 תאריך קריאה נוכחית:
 01/02/21 תאריך קריאה קודמת:

שם דייר: 2010459 קומה 25- מלאגר
 שם אתר: מגדלי בסר 2

לקוח/ה נכבד/ה, אנו מתכבדים להגיש את חישוב צריכת החשמל לתקופה 01/02/21 - 28/02/21:

מלאגר - 4 - 00025314 (0x0)

סוג תעריף	סוג צריכה	קריאה קודמת	קריאה נוכחית	סה"כ צריכה בקוט"ש	מחיר לקוט"ש בא"ג	סה"כ לתשלום
פרטי חשבון עבור תאריכים:						
777	פסגה	01/02/21	28/02/21	21.92	87.59	19.20 ₪
778	גבע	2,410.27	2,410.42	0.15	53.68	0.08 ₪
779	שפל	3,862.13	3,927.36	65.23	33.94	22.14 ₪

סה"כ לדייר:

פסגה	גבע	שפל	סה"כ	שיא ביקוש
21.92	0.15	65.23	87.30	3.55
19.20 ₪	0.08 ₪	22.14 ₪	41.42 ₪	

סה"כ צריכה
 סה"כ לתשלום

0.00 ₪	תשלום קבוע	
0.00 ₪	תשלום עבור גודל חיבור בKVA (0x0)	
41.42 ₪	סה"כ לתשלום	לא כולל מע"מ

התפלגות חיוב בש"ח לפי תע"ז

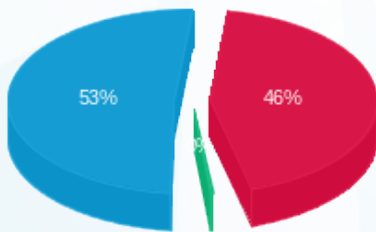

פסגה (19.20 ₪)
 גבע (0.08 ₪)
 שפל (22.14 ₪)

הסטוריית צריכה בקוט"ש

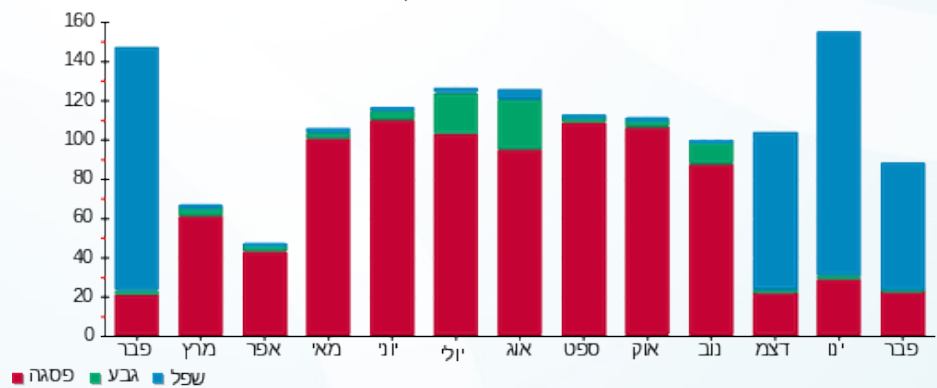



15/03/21

תאריך הפקה:

שם דייר: 2010467 - קומה 18 - י.ק. אקטואריה

28/02/21

תאריך קריאה נוכחית:

שם אתר: מגדלי בסר 2

01/02/21

תאריך קריאה קודמת:

לקוח/ה נכבד/ה, אנו מתכבדים להגיש את חישוב צריכת החשמל לתקופה 01/02/21 - 28/02/21:

2010467 - קומה 18 - י.ק. אקטואריה - 7 - (0x0)00025307

סוג תעריף	סוג צריכה	קריאה קודמת	קריאה נוכחית	סה"כ צריכה בקוט"ש	מחיר לקוט"ש בא"ג	סה"כ לתשלום
פרטי חשבון עבור תאריכים:						
777	פסגה	01/02/21	28/02/21	36.63	87.59	32.08 ₪
778	גבע	2,687.08	2,692.29	5.21	53.68	2.80 ₪
779	שפל	3,338.17	3,412.68	74.51	33.94	25.29 ₪

סה"כ לדייר:

פסגה	גבע	שפל	סה"כ	שיא ביקוש
36.63	5.21	74.51	116.35	5.34
₪ 32.08	₪ 2.80	₪ 25.29	₪ 60.17	

סה"כ צריכה

סה"כ לתשלום

₪ 0.00	תשלום קבוע	
₪ 0.00	תשלום עבור גודל חיבור בKVA (0x0)	
₪ 60.17	סה"כ לתשלום	לא כולל מע"מ

התפלגות חיוב בש"ח לפי תעו"ז

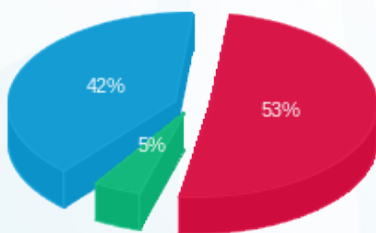

■ פסגה (₪ 32.08)
■ גבע (₪ 2.80)
■ שפל (₪ 25.29)

הסטוריית צריכה בקוט"ש

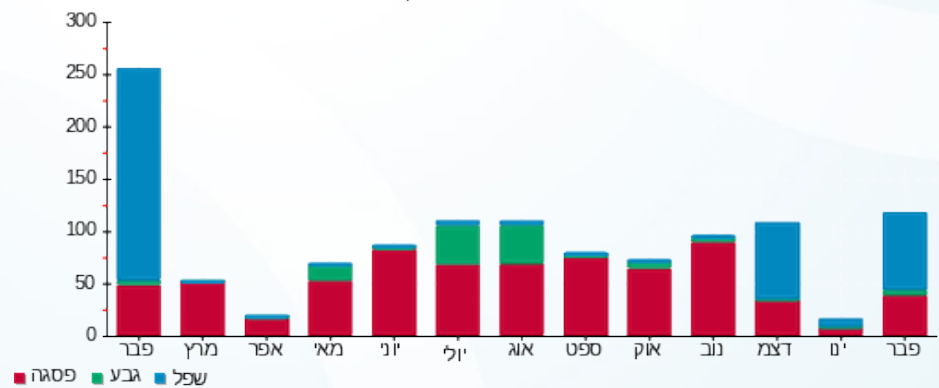



15/03/21

תאריך הפקה:

שם דייר: 2010477 ארומה בטר

28/02/21

תאריך קריאה נוכחית:

שם אתר: מגדלי בטר 2

01/02/21

תאריך קריאה קודמת:

לקוח/ה נכבד/ה, אנו מתכבדים להגיש את חישוב צריכת החשמל לתקופה 01/02/21 - 28/02/21:

שפע זכינות בעמ - 4 - (0x0)00025045

סה"כ לתשלום	מחיר לקוט"ש בא"ג	סה"כ צריכה בקוט"ש	קריאה נוכחית	קריאה קודמת	סוג צריכה	סוג תעריף
			28/02/21	01/02/21		פרטי חשבון עבור תאריכים:
₪ 325.48	87.59	371.59	161,617.24	161,245.65	פסגה	777
₪ 93.98	53.68	175.08	112,922.04	112,746.96	גבע	778
₪ 432.66	33.94	1,274.79	142,010.49	140,735.70	שפל	779

סה"כ לדיר:

שיא ביקוש	סה"כ	שפל	גבע	פסגה
8.37	1,821.46	1,274.79	175.08	371.59
	₪ 852.12	₪ 432.66	₪ 93.98	₪ 325.48

סה"כ צריכה

סה"כ לתשלום

₪ 0.00	תשלום קבוע	
₪ 0.00	תשלום עבור גודל חיבור בKVA (0x0)	
₪ 852.12	סה"כ לתשלום	לא כולל מע"מ

התפלגות חיוב בש"ח לפי תעו"ז

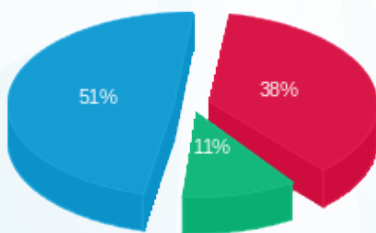

- פסגה (₪ 325.48) - 51%
- גבע (₪ 93.98) - 11%
- שפל (₪ 432.66) - 38%

הסטוריית צריכה בקוט"ש

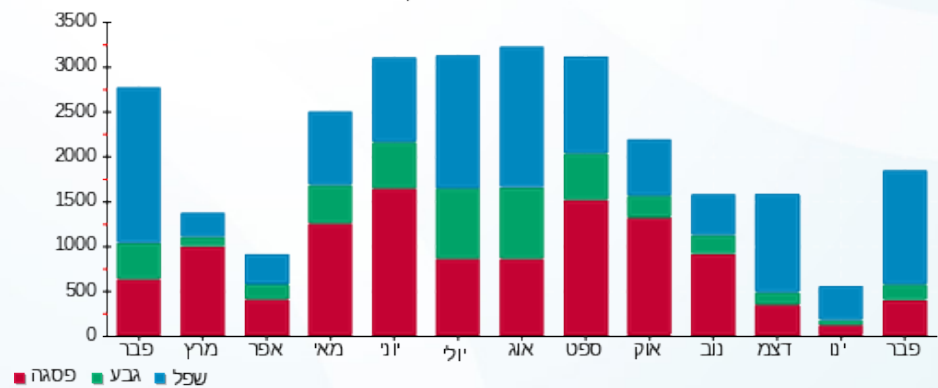

15/03/21 תאריך הפקה:
 28/02/21 תאריך קריאה נוכחית:
 01/02/21 תאריך קריאה קודמת:

שם דייר: 2010478 קומה 29 - א.אהרוני
 שם אתר: מגדלי בסר 2

לקוח/ה נכבד/ה, אנו מתכבדים להגיש את חישוב צריכת החשמל לתקופה 01/02/21 - 28/02/21:

2010478 קומה 29 - א.אהרוני - 5 - 00025303 (0x0)

סוג תעריף	סוג צריכה	קריאה קודמת	קריאה נוכחית	סה"כ צריכה בקוט"ש	מחיר לקוט"ש בא"ג	סה"כ לתשלום
פרטי חשבון עבור תאריכים:						
777	פסגה	01/02/21	28/02/21	48.45	87.59	42.44 ₪
778	גבע	2,471.46	2,471.87	0.41	53.68	0.22 ₪
779	שפל	6,025.85	6,139.03	113.17	33.94	38.41 ₪

סה"כ לדייר:

פסגה	גבע	שפל	סה"כ	שיא ביקוש
48.45	0.41	113.17	162.03	7.20
42.44 ₪	0.22 ₪	38.41 ₪	81.07 ₪	

סה"כ צריכה
 סה"כ לתשלום

0.00 ₪	תשלום קבוע	
0.00 ₪	תשלום עבור גודל חיבור בKVA (0x0)	
81.07 ₪	סה"כ לתשלום	לא כולל מע"מ

התפלגות חיוב בש"ח לפי תע"ז

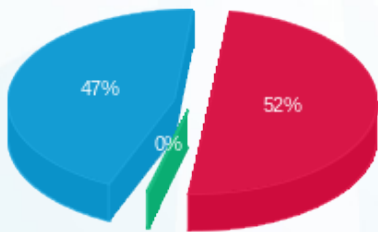

פסגה (42.44 ₪)
 גבע (0.22 ₪)
 שפל (38.41 ₪)

הסטוריית צריכה בקוט"ש

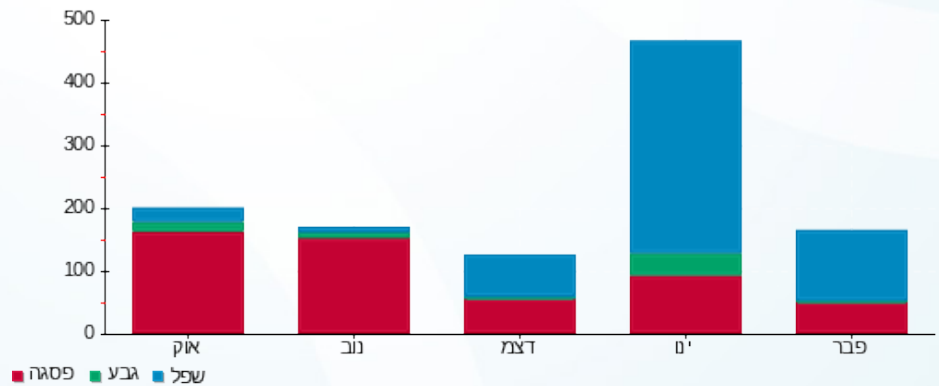

15/03/21 תאריך הפקה:
 28/02/21 תאריך קריאה נוכחית:
 01/02/21 תאריך קריאה קודמת:

שם דייר: 2010480 קומה 12 - הדר פייס ייעוץ ומחשוב בעמ
 שם אתר: מגדלי בסר 2

לקוח/ה נכבד/ה, אנו מתכבדים להגיש את חישוב צריכת החשמל לתקופה 01/02/21 - 28/02/21:

2010480 קומה 12 - הדר פייס ייעוץ ומחשוב בעמ - 5 - 00025311(0x0)

סוג תעריף	סוג צריכה	קריאה קודמת	קריאה נוכחית	סה"כ צריכה בקוט"ש	מחיר לקוט"ש בא"ג	סה"כ לתשלום
פרטי חשבון עבור תאריכים:						
777	פסגה	01/02/21	28/02/21	15.61	87.59	13.67 ₪
778	גבע	1,109.94	1,110.32	0.38	53.68	0.20 ₪
779	שפל	4,132.63	4,168.12	35.49	33.94	12.05 ₪

סה"כ לדייר:

פסגה	גבע	שפל	סה"כ	שיא ביקוש
15.61	0.38	35.49	51.47	2.74
13.67 ₪	0.20 ₪	12.05 ₪	25.92 ₪	

סה"כ צריכה
 סה"כ לתשלום

0.00 ₪	תשלום קבוע	
0.00 ₪	תשלום עבור גודל חיבור בKVA (0x0)	
25.92 ₪	סה"כ לתשלום	לא כולל מע"מ

התפלגות חיוב בש"ח לפי תע"ז

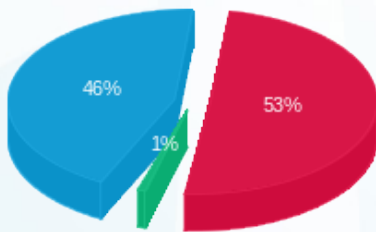

פסגה (13.67 ₪)
 גבע (0.20 ₪)
 שפל (12.05 ₪)

הסטוריית צריכה בקוט"ש

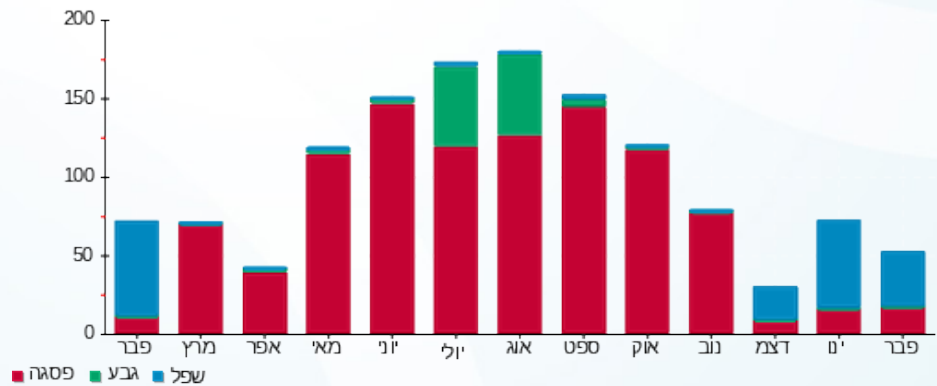

15/03/21 תאריך הפקה:
 28/02/21 תאריך קריאה נוכחית:
 01/02/21 תאריך קריאה קודמת:

שם דייר: 2010481 קומה 7 - עו"ד רון סמוראי
 שם אתר: מגדלי בסר 2

לקוח/ה נכבד/ה, אנו מתכבדים להגיש את חישוב צריכת החשמל לתקופה 01/02/21 - 28/02/21:

2010481 קומה 7 - עו"ד רון סמוראי - 7 - 00025023(0x0)

סוג תעריף	סוג צריכה	קריאה קודמת	קריאה נוכחית	סה"כ צריכה בקוט"ש	מחיר לקוט"ש בא"ג	סה"כ לתשלום
פרטי חשבון עבור תאריכים:						
777	פסגה	01/02/21	28/02/21	3.77	87.59	3.30 ₪
778	גבע	2,866.46	2,866.50	0.04	53.68	0.02 ₪
779	שפל	2,350.57	2,384.92	34.36	33.94	11.66 ₪

סה"כ לדייר:

פסגה	גבע	שפל	סה"כ	שיא ביקוש
3.77	0.04	34.36	38.17	2.61
₪ 3.30	₪ 0.02	₪ 11.66	₪ 14.99	

סה"כ צריכה
 סה"כ לתשלום

₪ 0.00	תשלום קבוע	
₪ 0.00	תשלום עבור גודל חיבור בKVA (0x0)	
₪ 14.99	סה"כ לתשלום	לא כולל מע"מ

התפלגות חיוב בש"ח לפי תעו"ז

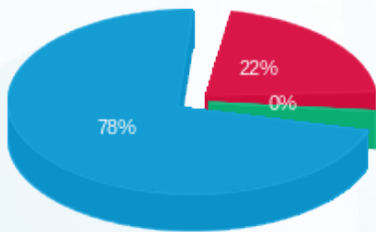

פסגה (₪ 3.30)
 גבע (₪ 0.02)
 שפל (₪ 11.66)

הסטוריית צריכה בקוט"ש

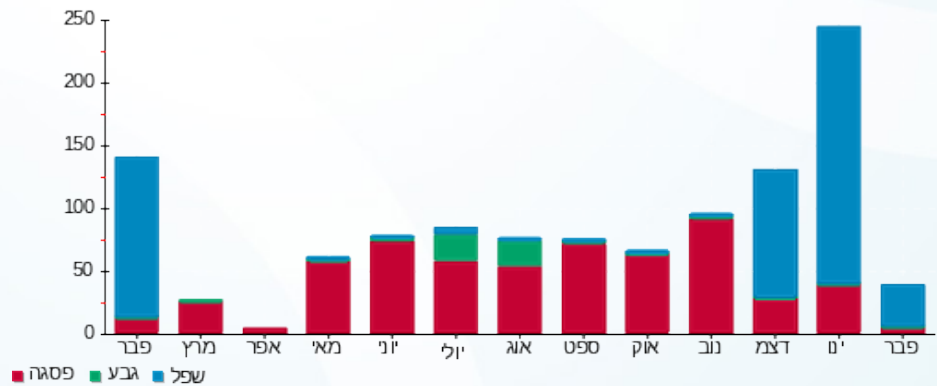



15/03/21

תאריך הפקה:

שם דייר: 2010492 קומה 31 - פרסלר ויזל ושות'

28/02/21

תאריך קריאה נוכחית:

שם אתר: מגדלי בסר 2

01/02/21

תאריך קריאה קודמת:

לקוח/ה נכבד/ה, אנו מתכבדים להגיש את חישוב צריכת החשמל לתקופה 01/02/21 - 28/02/21:

2010492 קומה 31 - פרסלר ויזל ושות' - 8 - (0x0)00025303

סוג תעריף	סוג צריכה	קריאה קודמת	קריאה נוכחית	סה"כ צריכה בקוט"ש	מחיר לקוט"ש בא"ג	סה"כ לתשלום
פרטי חשבון עבור תאריכים:						
777	פסגה	01/02/21	28/02/21	82.58	87.59	72.33 ₪
778	גבע	2,388.18	2,395.64	7.46	53.68	4.00 ₪
779	שפל	8,319.82	8,529.10	209.28	33.94	71.03 ₪

סה"כ לדייר:

פסגה	גבע	שפל	סה"כ	שיא ביקוש
82.58	7.46	209.28	299.32	9.97
72.33 ₪	4.00 ₪	71.03 ₪	147.36 ₪	

סה"כ צריכה

סה"כ לתשלום

0.00 ₪	תשלום קבוע	
0.00 ₪	תשלום עבור גודל חיבור בKVA (0x0)	
147.36 ₪	סה"כ לתשלום	לא כולל מע"מ

התפלגות חיוב בש"ח לפי תעו"ז

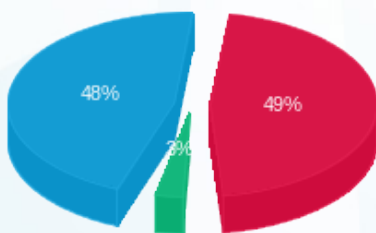

■ פסגה (72.33 ₪)
■ גבע (4.00 ₪)
■ שפל (71.03 ₪)

הסטוריית צריכה בקוט"ש

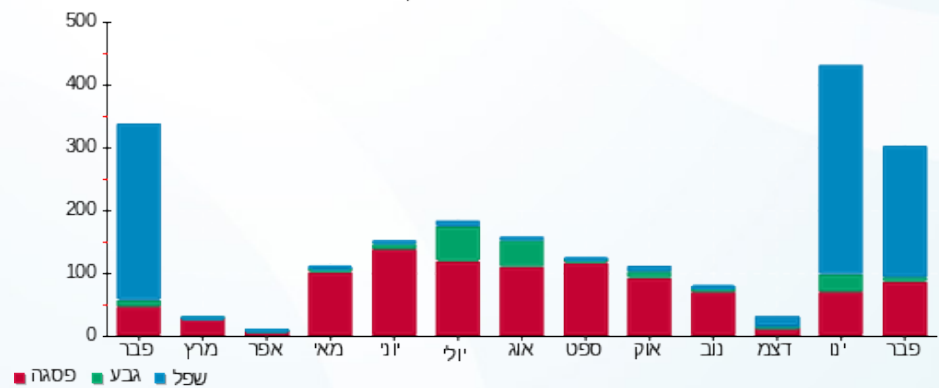



15/03/21 תאריך הפקה:
 28/02/21 תאריך קריאה נוכחית:
 01/02/21 תאריך קריאה קודמת:

שם דייר: 2010503 אוקראינה ישראל
 שם אתר: מגדלי בסר 2

לקוח/ה נכבד/ה, אנו מתכבדים להגיש את חישוב צריכת החשמל לתקופה 01/02/21 - 28/02/21:

2010503 אוקראינה ישראל - 7 - 00024618 (0x0)

סוג תעריף	סוג צריכה	קריאה קודמת	קריאה נוכחית	סה"כ צריכה בקוט"ש	מחיר לקוט"ש בא"ג	סה"כ לתשלום
פרטי חשבון עבור תאריכים:						
777	פסגה	01/02/21	28/02/21	5.28	87.59	4.62 ₪
778	גבע	2,034.68	2,034.74	0.05	53.68	0.03 ₪
779	שפל	1,657.53	1,687.74	30.21	33.94	10.25 ₪

סה"כ לדייר:

פסגה	גבע	שפל	סה"כ	שיא ביקוש
5.28	0.05	30.21	35.54	3.57
4.62 ₪	0.03 ₪	10.25 ₪	14.91 ₪	

סה"כ צריכה
 סה"כ לתשלום

0.00 ₪	תשלום קבוע	
0.00 ₪	תשלום עבור גודל חיבור בKVA (0x0)	
14.91 ₪	סה"כ לתשלום	לא כולל מע"מ

התפלגות חיוב בש"ח לפי תעו"ז

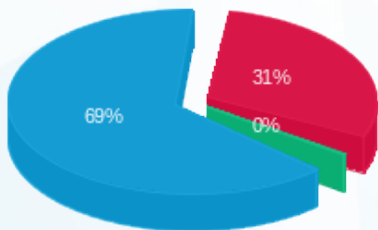

פסגה (4.62 ₪) 69%
 גבע (0.03 ₪) 0%
 שפל (10.25 ₪) 31%

הסטוריית צריכה בקוט"ש

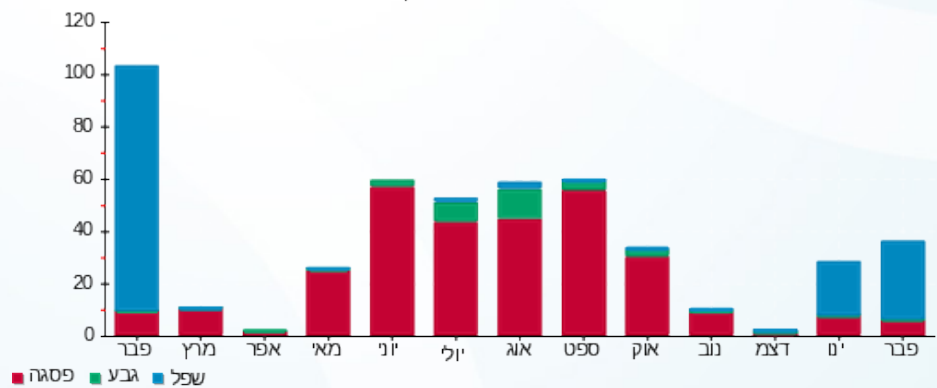

שם דייר: 2010506 פי.אייץ.איי נטוורקס - חדר סולארי קומת גלריה
 שם אתר: מגדלי בסר 2
 תאריך הפקה: 15/03/21
 תאריך קריאה נוכחי: 28/02/21
 תאריך קריאה קודמת: 01/02/21

לקוח/ה נכבד/ה, אנו מתכבדים להגיש את חישוב צריכת החשמל לתקופה 01/02/21 - 28/02/21:

2010506 פי.אייץ.איי נטוורקס - חדר סולארי קומת גלריה - 1 - 00025186(0x0)

סוג תעריף	סוג צריכה	קריאה קודמת	קריאה נוכחית	סה"כ צריכה בקוט"ש	מחיר לקוט"ש בא"ג	סה"כ לתשלום
		01/02/21	28/02/21			
777	פסגה	245,477.42	246,224.39	746.97	87.59	654.27 ₪
778	גבע	162,330.18	162,688.95	358.77	53.68	192.59 ₪
779	שפל	390,092.05	392,841.95	2,749.90	33.94	933.32 ₪

סה"כ לדייר:

פסגה	גבע	שפל	סה"כ	שיא ביקוש
746.97	358.77	2,749.90	3,855.64	7.07
654.27 ₪	192.59 ₪	933.32 ₪	1,780.17 ₪	

סה"כ צריכה
 סה"כ לתשלום

0.00 ₪	תשלום קבוע	
0.00 ₪	תשלום עבור גודל חיבור בKVA (0x0)	
1,780.17 ₪	סה"כ לתשלום	לא כולל מע"מ

התפלגות חיוב בש"ח לפי תעו"ז

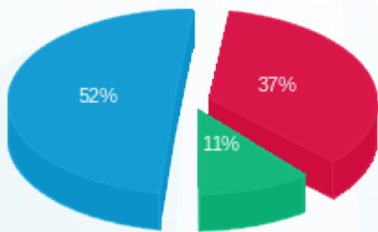

פסגה (654.27 ₪) 52%
 גבע (192.59 ₪) 11%
 שפל (933.32 ₪) 37%

הסטוריית צריכה בקוט"ש

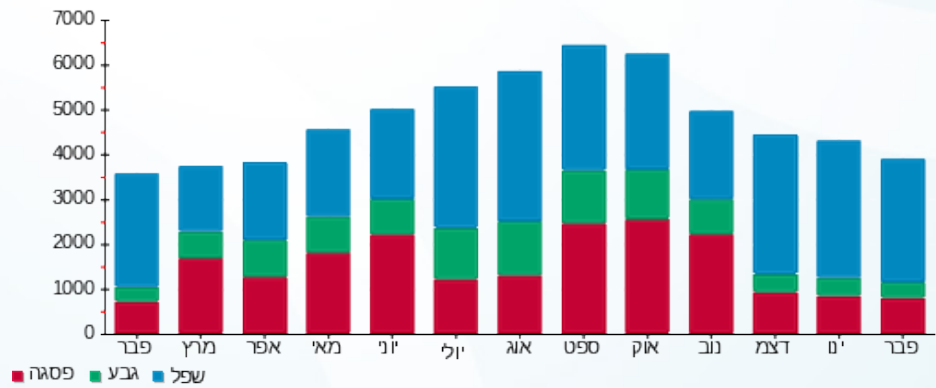

פסגה גבע שפל

15/03/21 תאריך הפקה:
 28/02/21 תאריך קריאה נוכחית:
 01/02/21 תאריך קריאה קודמת:

שם דייר: 2010507 קומה 17 - פ.א.י גלובל לנד
 שם אתר: מגדלי בסר 2

לקוח/ה נכבד/ה, אנו מתכבדים להגיש את חישוב צריכת החשמל לתקופה 01/02/21 - 28/02/21:

2010507 קומה 17 - פ.א.י גלובל לנד - 4 - 00025119 (0x0)

סוג תעריף	סוג צריכה	קריאה קודמת	קריאה נוכחית	סה"כ צריכה בקוט"ש	מחיר לקוט"ש בא"ג	סה"כ לתשלום
פרטי חשבון עבור תאריכים:						
777	פסגה	01/02/21	28/02/21	3.03	87.59	2.66 ₪
778	גבע	2,594.13	2,594.15	0.02	53.68	0.01 ₪
779	שפל	4,281.79	4,298.89	17.09	33.94	5.80 ₪

סה"כ לדייר:

פסגה	גבע	שפל	סה"כ	שיא ביקוש
3.03	0.02	17.09	20.15	2.72
2.66 ₪	0.01 ₪	5.80 ₪	8.47 ₪	

סה"כ צריכה
 סה"כ לתשלום

0.00 ₪	תשלום קבוע	
0.00 ₪	תשלום עבור גודל חיבור בKVA (0x0)	
8.47 ₪	סה"כ לתשלום	לא כולל מע"מ

התפלגות חיוב בש"ח לפי תע"ז

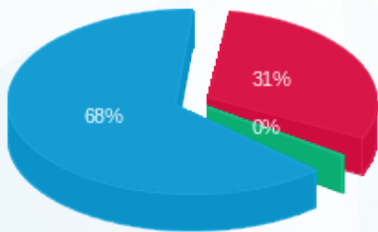

פסגה (2.66 ₪) 68%
 גבע (0.01 ₪) 0%
 שפל (5.80 ₪) 31%

הסטוריית צריכה בקוט"ש

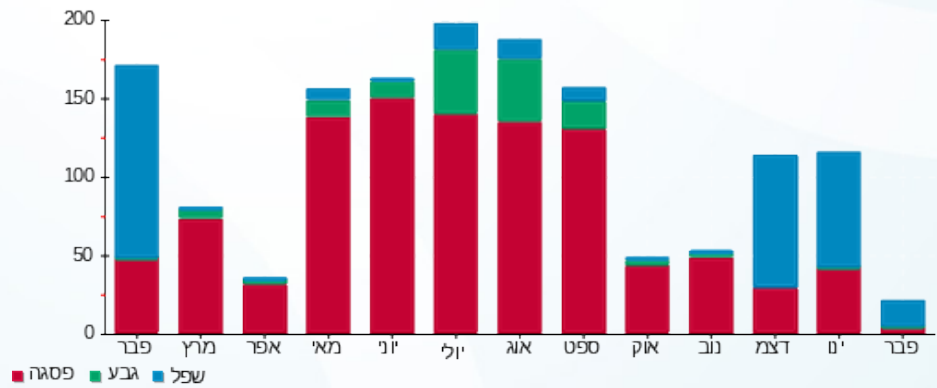

15/03/21 תאריך הפקה:
 28/02/21 תאריך קריאה נוכחית:
 01/02/21 תאריך קריאה קודמת:

שם דייר: 2010508 קומה 26 - מלון דבורה
 שם אתר: מגדלי בסר 2

לקוח/ה נכבד/ה, אנו מתכבדים להגיש את חישוב צריכת החשמל לתקופה 01/02/21 - 28/02/21:

2010508 קומה 26 - מלון דבורה - 8 - 00024618(0x0)

סוג תעריף	סוג צריכה	קריאה קודמת	קריאה נוכחית	סה"כ צריכה בקוט"ש	מחיר לקוט"ש בא"ג	סה"כ לתשלום
פרטי חשבון עבור תאריכים:						
777	פסגה	01/02/21	28/02/21	5.97	87.59	5.23 ₪
778	גבע	1,552.17	1,553.77	1.60	53.68	0.86 ₪
779	שפל	3,282.83	3,304.75	21.93	33.94	7.44 ₪

סה"כ לדייר:

פסגה	גבע	שפל	סה"כ	שיא ביקוש
5.97	1.60	21.93	29.50	0.77
₪ 5.23	₪ 0.86	₪ 7.44	₪ 13.53	

סה"כ צריכה
סה"כ לתשלום

₪ 0.00	תשלום קבוע	
₪ 0.00	תשלום עבור גודל חיבור בKVA (0x0)	
₪ 13.53	סה"כ לתשלום	לא כולל מע"מ

התפלגות חיוב בש"ח לפי תע"ז

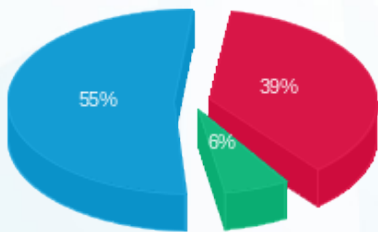

פסגה (₪ 5.23) ■
 גבע (₪ 0.86) ■
 שפל (₪ 7.44) ■

הסטוריית צריכה בקוט"ש

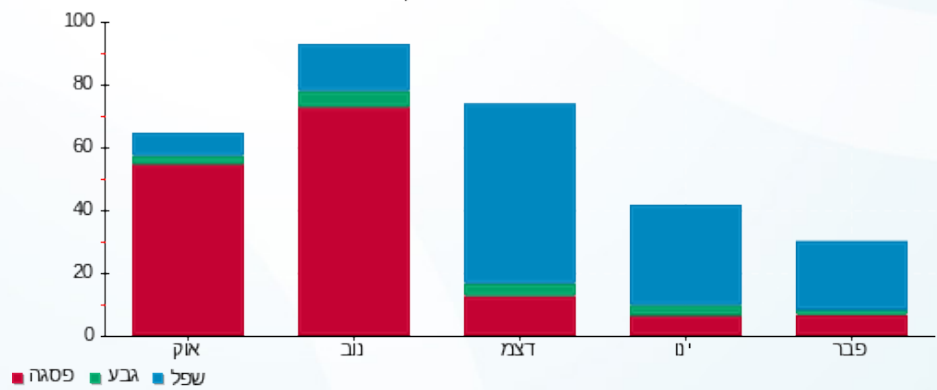



15/03/21

תאריך הפקה:

שם דייר: 2010510 קומה 22 - עושים עסקים בע"מ
שם אתר: מגדלי בסר 2

28/02/21

תאריך קריאה נוכחית:

01/02/21

תאריך קריאה קודמת:

לקוח/ה נכבד/ה, אנו מתכבדים להגיש את חישוב צריכת החשמל לתקופה 28/02/21 - 01/02/21:

2010510 קומה 22 - עושים עסקים בע"מ - 4 - 00024962 (0x0)

סוג תעריף	סוג צריכה	קריאה קודמת	קריאה נוכחית	סה"כ צריכה בקוט"ש	מחיר לקוט"ש בא"ג	סה"כ לתשלום
פרטי חשבון עבור תאריכים:						
777	פסגה	01/02/21	28/02/21	13.10	87.59	11.48 ₪
778	גבע	5,792.90	5,798.33	5.43	53.68	2.92 ₪
779	שפל	13,401.05	13,483.71	82.66	33.94	28.05 ₪

סה"כ לדייר:

פסגה	גבע	שפל	סה"כ	שיא ביקוש
13.10	5.43	82.66	101.19	3.79
11.48 ₪	2.92 ₪	28.05 ₪	42.45 ₪	

סה"כ צריכה

סה"כ לתשלום

0.00 ₪	תשלום קבוע	
0.00 ₪	תשלום עבור גודל חיבור בKVA (0x0)	
42.45 ₪	סה"כ לתשלום	לא כולל מע"מ

התפלגות חיוב בש"ח לפי תע"ז

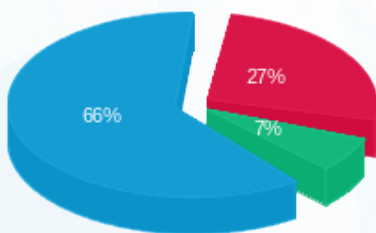

פסגה (11.48 ₪) 66%
גבע (2.92 ₪) 7%
שפל (28.05 ₪) 27%

הסטוריית צריכה בקוט"ש

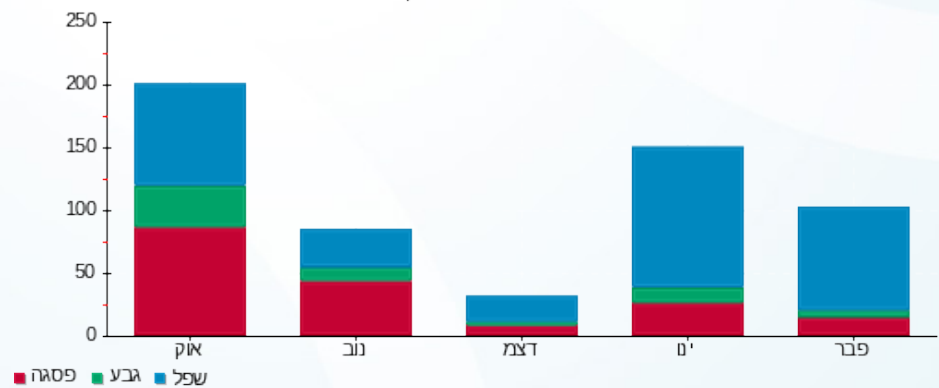

15/03/21

תאריך הפקה:

שם דייר: 2010510 קומה 22 - עושים עסקים בע"מ
שם אתר: מגדלי בסר 2

28/02/21

תאריך קריאה נוכחית:

01/02/21

תאריך קריאה קודמת:

לקוח/ה נכבד/ה, אנו מתכבדים להגיש את חישוב צריכת החשמל לתקופה 01/02/21 - 28/02/21:

2010510 קומה 22 - עושים עסקים בע"מ - 3 - 00024962(0x0)

סוג תעריף	סוג צריכה	קריאה קודמת	קריאה נוכחית	סה"כ צריכה בקוט"ש	מחיר לקוט"ש בא"ג	סה"כ לתשלום
פרטי חשבון עבור תאריכים:						
777	פסגה	01/02/21	28/02/21	0.27	87.59	23.00 ₪
778	גבע	3,514.82	3,514.98	0.16	53.68	09.00 ₪
779	שפל	4,904.79	4,905.97	1.18	33.94	40.00 ₪

סה"כ לדייר:

פסגה	גבע	שפל	סה"כ	שיא ביקוש
0.27	0.16	1.18	1.60	0.008
23.00 ₪	09.00 ₪	40.00 ₪	72.00 ₪	

סה"כ צריכה

סה"כ לתשלום

0.00 ₪	תשלום קבוע	
0.00 ₪	תשלום עבור גודל חיבור בKVA (0x0)	
0.72 ₪	סה"כ לתשלום	לא כולל מע"מ

התפלגות חיוב בש"ח לפי תע"ז

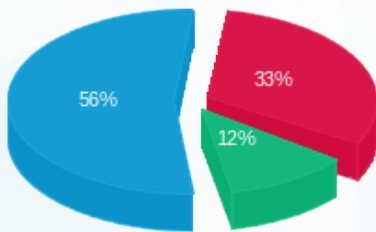

פסגה (0.23 ₪) ■
גבע (0.09 ₪) ■
שפל (0.40 ₪) ■

הסטוריית צריכה בקוט"ש

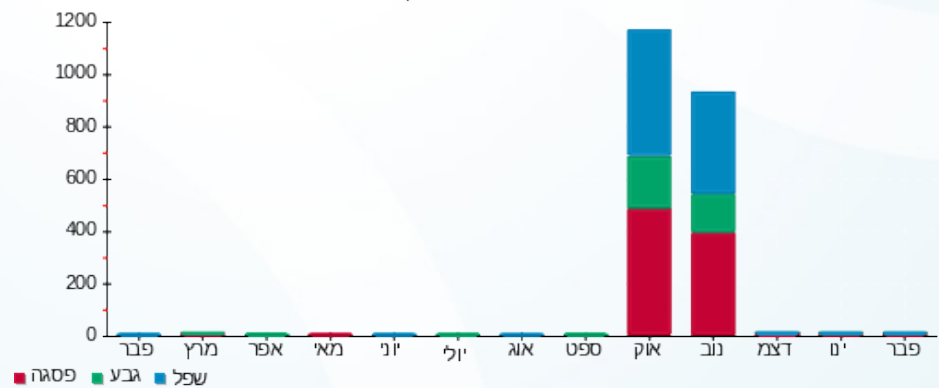

פסגה ■ גבע ■ שפל

15/03/21 תאריך הפקה:
 28/02/21 תאריך קריאה נוכחית:
 01/02/21 תאריך קריאה קודמת:

שם דייר: 2010514 קומה 20 - קלמר פלוס עוד
 שם אתר: מגדלי בסר 2

לקוח/ה נכבד/ה, אנו מתכבדים להגיש את חישוב צריכת החשמל לתקופה 01/02/21 - 28/02/21:

2010514 קומה 20 - קלמר פלוס עוד - 4 - 00024434 (0x0)

סוג תעריף	סוג צריכה	קריאה קודמת	קריאה נוכחית	סה"כ צריכה בקוט"ש	מחיר לקוט"ש בא"ג	סה"כ לתשלום
פרטי חשבון עבור תאריכים:						
777	פסגה	01/02/21	28/02/21	29.66	87.59	25.98 ₪
778	גבע	56,043.79	56,045.17	1.38	53.68	0.74 ₪
779	שפל	41,693.47	41,745.55	52.08	33.94	17.67 ₪

סה"כ לדייר:

פסגה	גבע	שפל	סה"כ	שיא ביקוש
29.66	1.38	52.08	83.12	6.02
25.98 ₪	0.74 ₪	17.67 ₪	44.40 ₪	

סה"כ צריכה
 סה"כ לתשלום

0.00 ₪	תשלום קבוע	
0.00 ₪	תשלום עבור גודל חיבור בKVA (0x0)	
44.40 ₪	סה"כ לתשלום	לא כולל מע"מ

התפלגות חיוב בש"ח לפי תע"ז

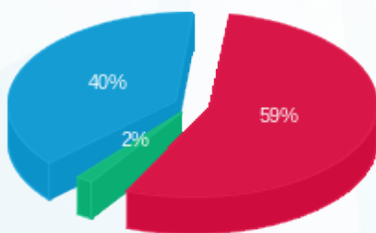

פסגה (25.98 ₪) 59%
 גבע (0.74 ₪) 2%
 שפל (17.67 ₪) 40%

הסטוריית צריכה בקוט"ש

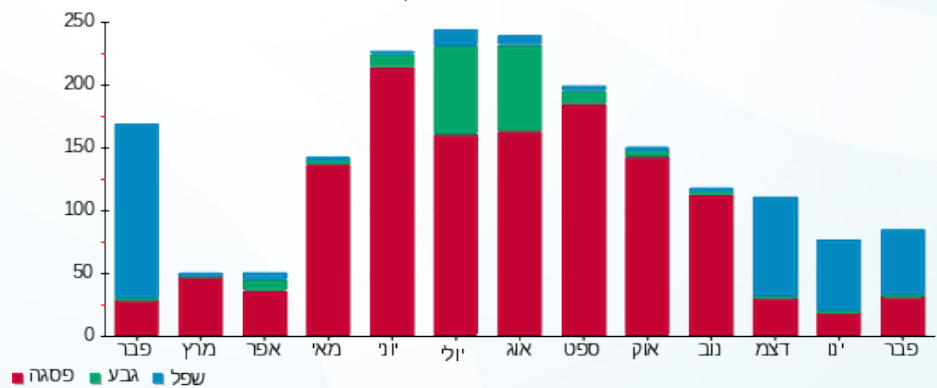



15/03/21

תאריך הפקה:

שם דייר: 2010515 קומה 28 - פינקום ישראל (ליון טטיאנה)

28/02/21

תאריך קריאה נוכחי:

שם אתר: מגדלי בסר 2

01/02/21

תאריך קריאה קודמת:

לקוח/ה נכבד/ה, אנו מתכבדים להגיש את חישוב צריכת החשמל לתקופה 28/02/21 - 01/02/21:

2010515 קומה 28 - פינקום ישראל (ליון טטיאנה) - 6 - 00024417(0x0)

סוג תעריף	סוג צריכה	קריאה קודמת	קריאה נוכחית	סה"כ צריכה בקוט"ש	מחיר לקוט"ש בא"ג	סה"כ לתשלום
פרטי חשבון עבור תאריכים:						
777	פסגה	01/02/21	28/02/21	13.16	87.59	11.53 ₪
778	גבע	6,756.85	6,855.55	98.70	53.68	52.98 ₪
779	שפל	1,597.28	1,627.93	30.65	33.94	10.40 ₪

סה"כ לדייר:

פסגה	גבע	שפל	סה"כ	שיא ביקוש
13.16	98.70	30.65	142.51	3.79
11.53 ₪	52.98 ₪	10.40 ₪	74.91 ₪	

סה"כ צריכה

סה"כ לתשלום

0.00 ₪	תשלום קבוע	
0.00 ₪	תשלום עבור גודל חיבור בKVA (0x0)	
74.91 ₪	סה"כ לתשלום	לא כולל מע"מ

התפלגות חיוב בש"ח לפי תעו"ז

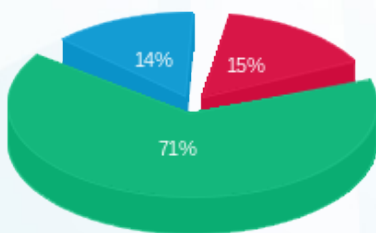

פסגה (11.53 ₪)
גבע (52.98 ₪)
שפל (10.40 ₪)

הסטוריית צריכה בקוט"ש

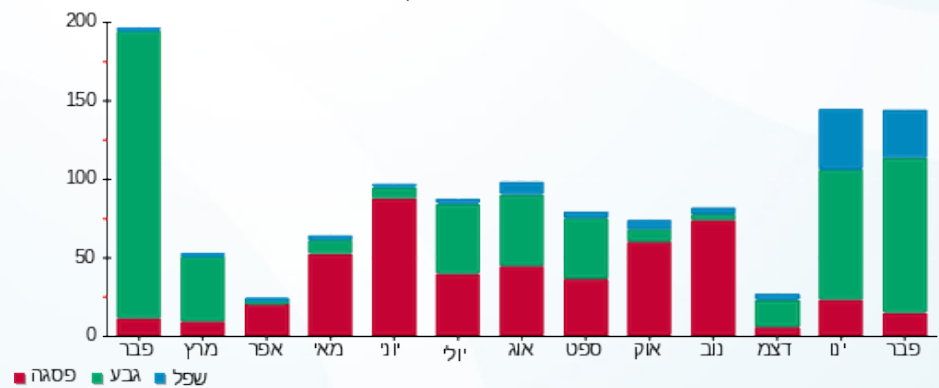

15/03/21 תאריך הפקה:
 28/02/21 תאריך קריאה נוכחית:
 01/02/21 תאריך קריאה קודמת:

שם דייר: 2010517 קומה 31 - שץ יזמות עסקית
 שם אתר: מגדלי בסר 2

לקוח/ה נכבד/ה, אנו מתכבדים להגיש את חישוב צריכת החשמל לתקופה 01/02/21 - 28/02/21:

2010517 קומה 31 - שץ יזמות עסקית - 7 - 00025303(0x0)

סוג תעריף	סוג צריכה	קריאה קודמת	קריאה נוכחית	סה"כ צריכה בקוט"ש	מחיר לקוט"ש בא"ג	סה"כ לתשלום
פרטי חשבון עבור תאריכים:						
777	פסגה	01/02/21	28/02/21	21.45	87.59	18.79 ₪
778	גבע	1,209.11	1,209.52	0.42	53.68	0.22 ₪
779	שפל	4,399.96	4,600.88	200.92	33.94	68.19 ₪

סה"כ לדייר:

פסגה	גבע	שפל	סה"כ	שיא ביקוש
21.45	0.42	200.92	222.78	7.42
18.79 ₪	0.22 ₪	68.19 ₪	87.20 ₪	

סה"כ צריכה
 סה"כ לתשלום

0.00 ₪	תשלום קבוע	
0.00 ₪	תשלום עבור גודל חיבור בKVA (0x0)	
87.20 ₪	סה"כ לתשלום	לא כולל מע"מ

התפלגות חיוב בש"ח לפי תעו"ז

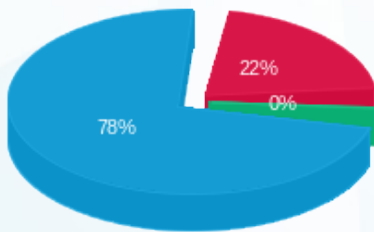

■ פסגה (18.79 ₪)
 ■ גבע (0.22 ₪)
 ■ שפל (68.19 ₪)

הסטוריית צריכה בקוט"ש

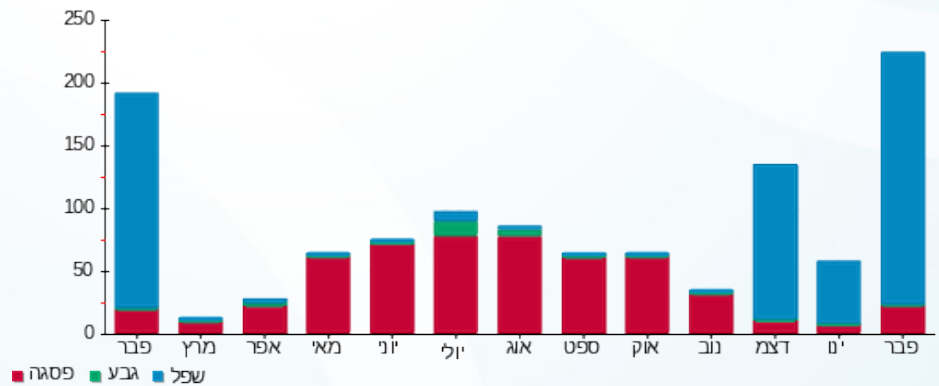



15/03/21 תאריך הפקה:
 28/02/21 תאריך קריאה נוכחית:
 01/02/21 תאריך קריאה קודמת:

שם דייר: 2010518 קומה 13 חלום בים בע"מ
 שם אתר: מגדלי בסר 2

לקוח/ה נכבד/ה, אנו מתכבדים להגיש את חישוב צריכת החשמל לתקופה 01/02/21 - 28/02/21:

2010518 קומה 13 חלום בים בע"מ - 4 - 00025311 (0x0)

סוג תעריף	סוג צריכה	קריאה קודמת	קריאה נוכחית	סה"כ צריכה בקוט"ש	מחיר לקוט"ש בא"ג	סה"כ לתשלום
		01/02/21	28/02/21			
777	פסגה	16,485.11	16,536.95	51.84	87.59	45.41 ₪
778	גבע	5,897.95	5,897.99	0.04	53.68	0.02 ₪
779	שפל	11,606.94	11,714.82	107.88	33.94	36.62 ₪

סה"כ לדייר:

פסגה	גבע	שפל	סה"כ	שיא ביקוש
51.84	0.04	107.88	159.77	10.98
₪ 45.41	₪ 0.02	₪ 36.62	₪ 82.05	

סה"כ צריכה
 סה"כ לתשלום

₪ 0.00	תשלום קבוע	
₪ 0.00	תשלום עבור גודל חיבור בKVA (0x0)	
₪ 82.05	סה"כ לתשלום	לא כולל מע"מ

התפלגות חיוב בש"ח לפי תע"ז

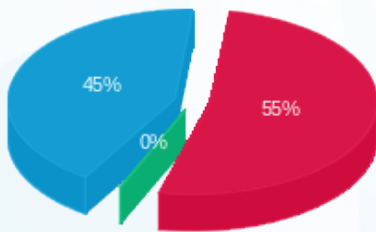

פסגה (₪ 45.41) 55%
 גבע (₪ 0.02) 0%
 שפל (₪ 36.62) 45%

הסטוריית צריכה בקוט"ש

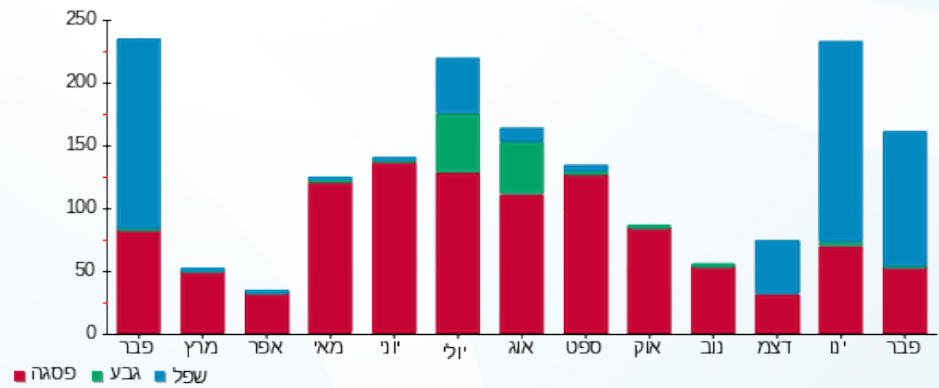



15/03/21 תאריך הפקה:
 28/02/21 תאריך קריאה נוכחית:
 01/02/21 תאריך קריאה קודמת:

שם דייר: 2010518 קומה 13 חלום בים בעמ
 שם אתר: מגדלי בסר 2

לקוח/ה נכבד/ה, אנו מתכבדים להגיש את חישוב צריכת החשמל לתקופה 01/02/21 - 28/02/21:

2010518 קומה 13 חלום בים בעמ - 3 - 00025311(0x0)

סוג תעריף	סוג צריכה	קריאה קודמת	קריאה נוכחית	סה"כ צריכה בקוט"ש	מחיר לקוט"ש בא"ג	סה"כ לתשלום
פרטי חשבון עבור תאריכים:						
777	פסגה	01/02/21	28/02/21	74.56	87.59	65.31 ₪
778	גבע	11,772.68	11,772.73	0.05	53.68	0.03 ₪
779	שפל	25,116.05	25,334.03	217.98	33.94	73.98 ₪

סה"כ לדייר:

פסגה	גבע	שפל	סה"כ	שיא ביקוש
74.56	0.05	217.98	292.59	14.91
₪ 65.31	₪ 0.03	₪ 73.98	₪ 139.32	

סה"כ צריכה
 סה"כ לתשלום

₪ 0.00	תשלום קבוע	
₪ 0.00	תשלום עבור גודל חיבור בKVA (0x0)	
₪ 139.32	סה"כ לתשלום	לא כולל מע"מ

התפלגות חיוב בש"ח לפי תע"ז

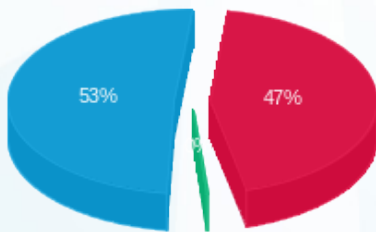

פסגה (₪ 65.31)
 גבע (₪ 0.03)
 שפל (₪ 73.98)

הסטוריית צריכה בקוט"ש

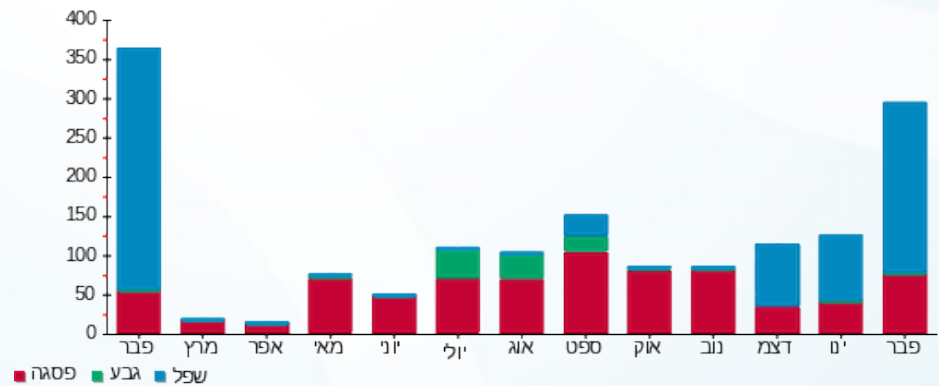

15/03/21 תאריך הפקה:
 28/02/21 תאריך קריאה נוכחי:
 01/02/21 תאריך קריאה קודמת:

שם דייר: 2010520 קומה 25 - אייל בליזובסקי עורכי דין
 שם אתר: מגדלי בסר 2

לקוח/ה נכבד/ה, אנו מתכבדים להגיש את חישוב צריכת החשמל לתקופה 01/02/21 - 28/02/21:

2010520 קומה 25 - אייל בליזובסקי עורכי דין - 7 - 81037877(0x0)

סוג תעריף	סוג צריכה	קריאה קודמת	קריאה נוכחית	סה"כ צריכה בקוט"ש	מחיר לקוט"ש בא"ג	סה"כ לתשלום
פרטי חשבון עבור תאריכים:						
777	פסגה	01/02/21	28/02/21	33.30	87.59	29.17 ₪
778	גבע	3,044.50	3,045.80	1.30	53.68	0.70 ₪
779	שפל	10,059.10	10,169.10	110.00	33.94	37.33 ₪

סה"כ לדייר:

פסגה	גבע	שפל	סה"כ	שיא ביקוש
33.30	1.30	110.00	144.60	4.80
₪ 29.17	₪ 0.70	₪ 37.33	₪ 67.20	

סה"כ צריכה
 סה"כ לתשלום

₪ 0.00	תשלום קבוע	
₪ 0.00	תשלום עבור גודל חיבור בKVA (0x0)	
₪ 67.20	סה"כ לתשלום	לא כולל מע"מ

התפלגות חיוב בש"ח לפי תעו"ז

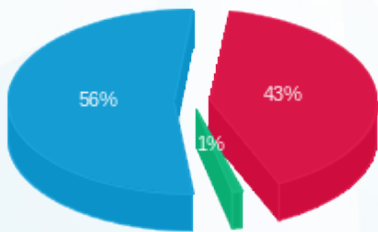

פסגה (₪ 29.17) 56%
 גבע (₪ 0.70) 1%
 שפל (₪ 37.33) 43%

הסטוריית צריכה בקוט"ש



15/03/21 תאריך הפקה: שם דייר: 2010522 קומה 15 ספוט תקשורת ואסטרטגיה בע"מ
 28/02/21 תאריך קריאה נוכחי: שם אתר: מגדלי בסר 2
 01/02/21 תאריך קריאה קודמת:

לקוח/ה נכבד/ה, אנו מתכבדים להגיש את חישוב צריכת החשמל לתקופה 01/02/21 - 28/02/21:

2010522 קומה 15 ספוט תקשורת ואסטרטגיה בע"מ - 3 - 00025316(0x0)

סוג תעריף	סוג צריכה	קריאה קודמת	קריאה נוכחית	סה"כ צריכה בקוט"ש	מחיר לקוט"ש בא"ג	סה"כ לתשלום
פרטי חשבון עבור תאריכים:						
777	פסגה	01/02/21	28/02/21	109.46	87.59	95.87 ₪
778	גבע	4,177.63	4,220.95	43.32	53.68	23.26 ₪
779	שפל	7,440.27	7,822.52	382.25	33.94	129.74 ₪

סה"כ לדייר:

פסגה	גבע	שפל	סה"כ	שיא ביקוש
109.46	43.32	382.25	535.03	7.14
95.87 ₪	23.26 ₪	129.74 ₪	248.86 ₪	

סה"כ צריכה
 סה"כ לתשלום

0.00 ₪	תשלום קבוע	
0.00 ₪	תשלום עבור גודל חיבור בKVA (0x0)	
248.86 ₪	סה"כ לתשלום	לא כולל מע"מ

התפלגות חיוב בש"ח לפי תע"ז

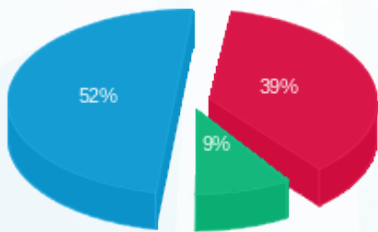

פסגה (95.87 ₪)
 גבע (23.26 ₪)
 שפל (129.74 ₪)

הסטוריית צריכה בקוט"ש

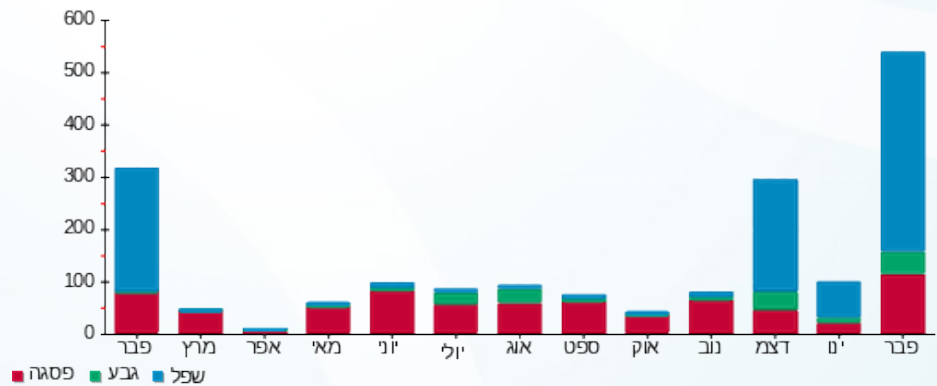

15/03/21 תאריך הפקה:
 28/02/21 תאריך קריאה נוכחית:
 01/02/21 תאריך קריאה קודמת:

שם דייר: 2010525 קומה 15 צור יעוץ אסטרטגי בעמ
 שם אתר: מגדלי בסר 2

לקוח/ה נכבד/ה, אנו מתכבדים להגיש את חישוב צריכת החשמל לתקופה 01/02/21 - 28/02/21:

2010525 קומה 15 צור יעוץ אסטרטגי בעמ - 4 - 00025316(0x0)

סוג תעריף	סוג צריכה	קריאה קודמת	קריאה נוכחית	סה"כ צריכה בקוט"ש	מחיר לקוט"ש בא"ג	סה"כ לתשלום
פרטי חשבון עבור תאריכים:						
777	פסגה	01/02/21	28/02/21	388.71	87.59	340.47 ₪
778	גבע	37,268.45	37,296.97	28.52	53.68	15.31 ₪
779	שפל	51,089.63	52,241.96	1,152.33	33.94	391.10 ₪

סה"כ לדייר:

פסגה	גבע	שפל	סה"כ	שיא ביקוש
388.71	28.52	1,152.33	1,569.56	30.46
₪ 340.47	₪ 15.31	₪ 391.10	₪ 746.88	

סה"כ צריכה
 סה"כ לתשלום

₪ 0.00	תשלום קבוע	
₪ 0.00	תשלום עבור גודל חיבור בKVA (0x0)	
₪ 746.88	סה"כ לתשלום	לא כולל מע"מ

התפלגות חיוב בש"ח לפי תעו"ז

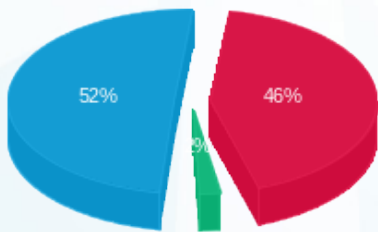

פסגה (₪ 340.47) 52%
 גבע (₪ 15.31) 2%
 שפל (₪ 391.10) 46%

הסטוריית צריכה בקוט"ש

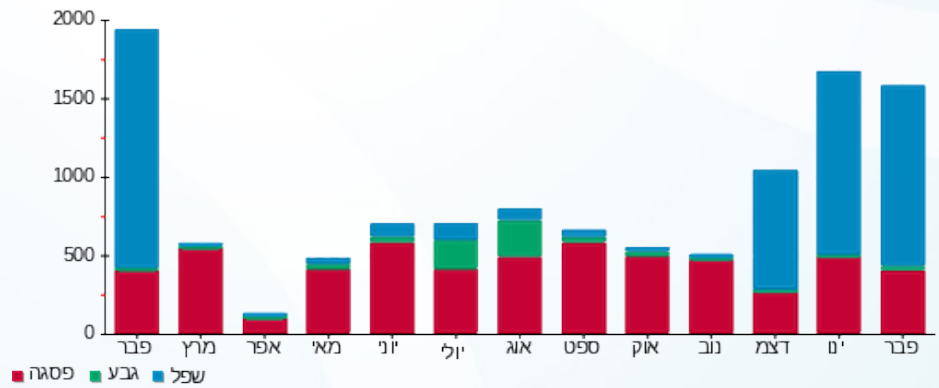



15/03/21 תאריך הפקדה:
 28/02/21 תאריך קריאה נוכחית:
 01/02/21 תאריך קריאה קודמת:

שם דייר: 2010532 קומה 30- השגים תכנה
 שם אתר: מגדלי בסר 2

לקוח/ה נכבד/ה, אנו מתכבדים להגיש את חישוב צריכת החשמל לתקופה 01/02/21 - 28/02/21:

2010532 קומה 30- השגים תכנה - 1 - 00025303(0x0)

סוג תעריף	סוג צריכה	קריאה קודמת	קריאה נוכחית	סה"כ צריכה בקוט"ש	מחיר לקוט"ש בא"ג	סה"כ לתשלום
פרטי חשבון עבור תאריכים:						
777	פסגה	01/02/21	28/02/21	154.85	87.59	135.63 ₪
778	גבע	17,699.48	17,735.83	36.35	53.68	19.51 ₪
779	שפל	23,394.99	23,810.78	415.79	33.94	141.12 ₪

סה"כ לדייר:

פסגה	גבע	שפל	סה"כ	שיא ביקוש
154.85	36.35	415.79	606.99	9.40
135.63 ₪	19.51 ₪	141.12 ₪	296.27 ₪	

סה"כ צריכה
 סה"כ לתשלום

0.00 ₪	תשלום קבוע	
0.00 ₪	תשלום עבור גודל חיבור בKVA (0x0)	
296.27 ₪	סה"כ לתשלום	לא כולל מע"מ

התפלגות חיוב בש"ח לפי תע"ז

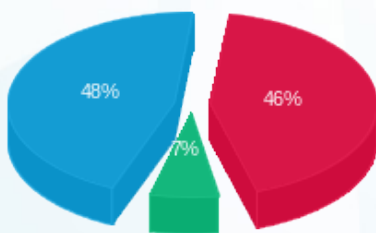

■ פסגה (135.63 ₪)
 ■ גבע (19.51 ₪)
 ■ שפל (141.12 ₪)

הסטוריית צריכה בקוט"ש

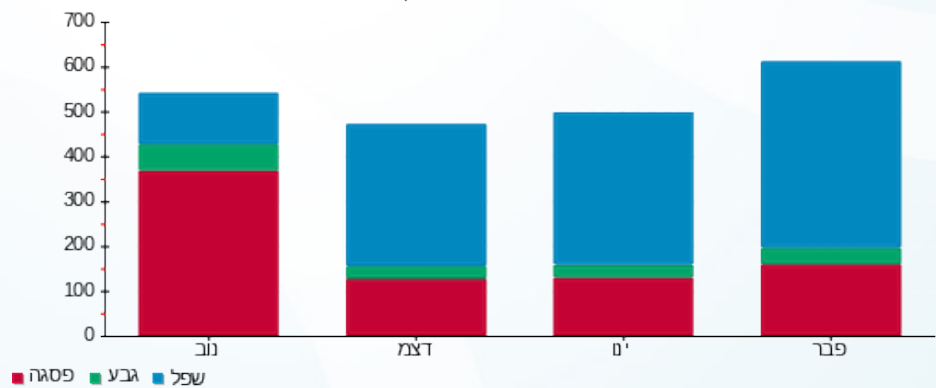

■ פסגה ■ גבע ■ שפל



15/03/21

תאריך הפקה:

שם דייר: 2010533 קומה 4 - רמפל סולאר סטוקמארקט בעמ
שם אתר: מגדלי בסר 2

28/02/21

תאריך קריאה נוכחית:

01/02/21

תאריך קריאה קודמת:

לקוח/ה נכבד/ה, אנו מתכבדים להגיש את חישוב צריכת החשמל לתקופה 01/02/21 - 28/02/21:

2010533 קומה 4 - רמפל סולאר סטוקמארקט - 6 - 00025310(0x0)

סוג תעריף	סוג צריכה	קריאה קודמת	קריאה נוכחית	סה"כ צריכה בקוט"ש	מחיר לקוט"ש בא"ג	סה"כ לתשלום
פרטי חשבון עבור תאריכים:						
777	פסגה	01/02/21	28/02/21	251.03	87.59	219.88 ₪
778	גבע	19,536.70	19,547.90	11.20	53.68	6.01 ₪
779	שפל	36,004.97	36,949.80	944.83	33.94	320.68 ₪

סה"כ לדייר:

פסגה	גבע	שפל	סה"כ	שיא ביקוש
251.03	11.20	944.83	1,207.06	18.28
219.88 ₪	6.01 ₪	320.68 ₪	546.56 ₪	

סה"כ צריכה

סה"כ לתשלום

0.00 ₪	תשלום קבוע	
0.00 ₪	תשלום עבור גודל חיבור בKVA (0x0)	
546.56 ₪	סה"כ לתשלום	לא כולל מע"מ

התפלגות חיוב בש"ח לפי תע"ז

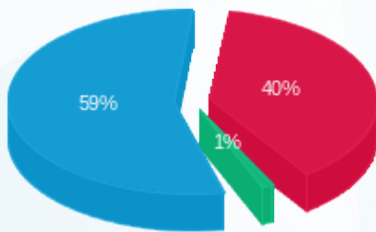

- פסגה (219.88 ₪) - 59%
- גבע (6.01 ₪) - 1%
- שפל (320.68 ₪) - 40%

הסטוריית צריכה בקוט"ש

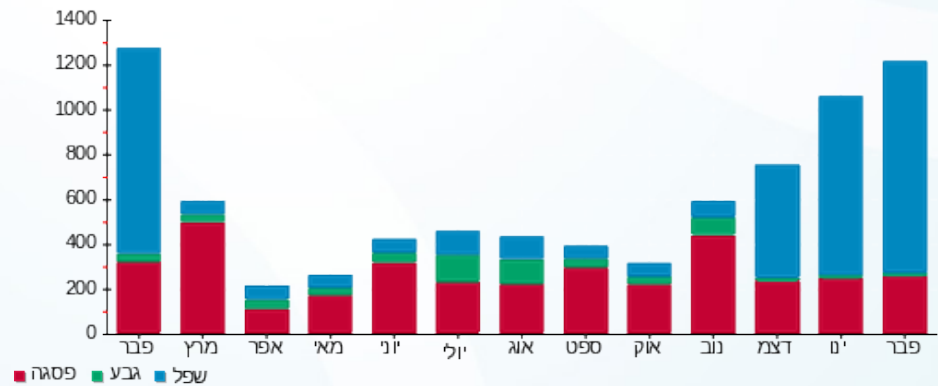

15/03/21 תאריך הפקה:
 28/02/21 תאריך קריאה נוכחית:
 01/02/21 תאריך קריאה קודמת:

שם דייר: 2010536 קומה 5 גונזאנה בעמ
 שם אתר: מגדלי בסר 2

לקוח/ה נכבד/ה, אנו מתכבדים להגיש את חישוב צריכת החשמל לתקופה 01/02/21 - 28/02/21:

2010536 גונזאנה בעמ - 1 - (0x0)81034201

סוג תעריף	סוג צריכה	קריאה קודמת	קריאה נוכחית	סה"כ צריכה בקוט"ש	מחיר לקוט"ש בא"ג	סה"כ לתשלום
פרטי חשבון עבור תאריכים:						
777	פסגה	01/02/21	28/02/21	1.00	87.59	88 ₪
778	גבע	1,437.30	1,437.80	0.50	53.68	27 ₪
779	שפל	7,190.70	7,194.20	3.50	33.94	119 ₪

סה"כ לדייר:

פסגה	גבע	שפל	סה"כ	שיא ביקוש
1.00	0.50	3.50	5.00	
88 ₪	27 ₪	119 ₪	233 ₪	

סה"כ צריכה
 סה"כ לתשלום

0.00 ₪	תשלום קבוע	
0.00 ₪	תשלום עבור גודל חיבור בKVA (0x0)	
2.33 ₪	סה"כ לתשלום	לא כולל מע"מ

התפלגות חיוב בש"ח לפי תעו"ז

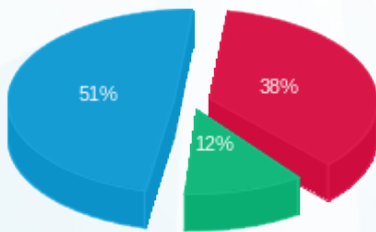

פסגה (88 ₪) - 51%
 גבע (27 ₪) - 12%
 שפל (119 ₪) - 38%

הסטוריית צריכה בקוט"ש

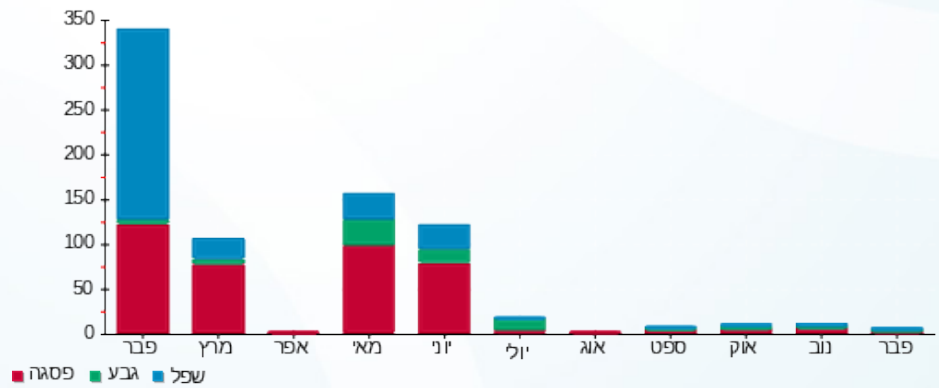

15/03/21 תאריך הפקה:
 28/02/21 תאריך קריאה נוכחית:
 01/02/21 תאריך קריאה קודמת:

שם דייר: 2010538 קומה 4 - ח.ר.ש חקירות פרטיות
 שם אתר: מגדלי בסר 2

לקוח/ה נכבד/ה, אנו מתכבדים להגיש את חישוב צריכת החשמל לתקופה 01/02/21 - 28/02/21:

2010233 קומה 4 - חרש - 4 - 00025310 (0x0)

סוג תעריף	סוג צריכה	קריאה קודמת	קריאה נוכחית	סה"כ צריכה בקוט"ש	מחיר לקוט"ש בא"ג	סה"כ לתשלום
פרטי חשבון עבור תאריכים:						
777	פסגה	01/02/21	28/02/21	29.51	87.59	25.85 ₪
778	גבע	6,432.15	6,436.83	4.68	53.68	2.51 ₪
779	שפל	16,175.68	16,550.37	374.69	33.94	127.17 ₪

סה"כ לדייר:

פסגה	גבע	שפל	סה"כ	שיא ביקוש
29.51	4.68	374.69	408.88	9.61
25.85 ₪	2.51 ₪	127.17 ₪	155.53 ₪	

סה"כ צריכה
 סה"כ לתשלום

0.00 ₪	תשלום קבוע	
0.00 ₪	תשלום עבור גודל חיבור בKVA (0x0)	
155.53 ₪	סה"כ לתשלום	לא כולל מע"מ

התפלגות חיוב בש"ח לפי תע"ז

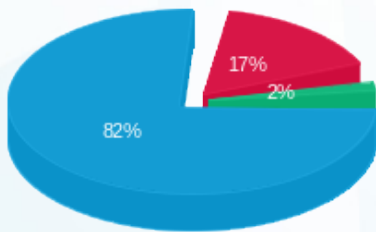

פסגה (25.85 ₪)
 גבע (2.51 ₪)
 שפל (127.17 ₪)

הסטוריית צריכה בקוט"ש

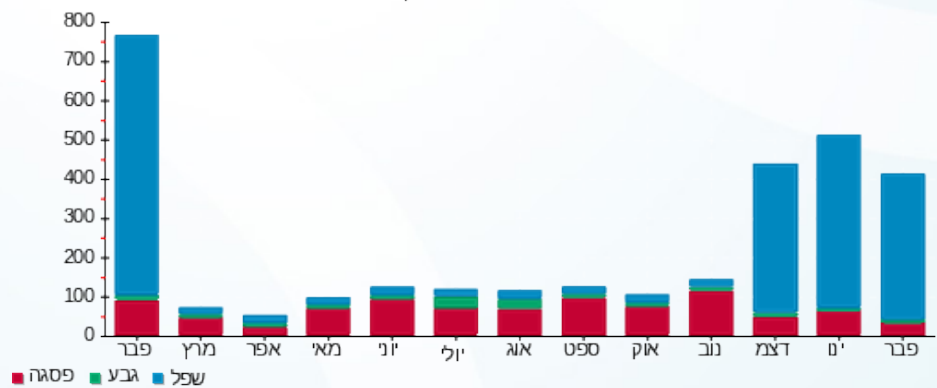

15/03/21 תאריך הפקה:
 28/02/21 תאריך קריאה נוכחית:
 01/02/21 תאריך קריאה קודמת:

שם דייר: 2010540 קומה 5 - יניב עמנואל
 שם אתר: מגדלי בסר 2

לקוח/ה נכבד/ה, אנו מתכבדים להגיש את חישוב צריכת החשמל לתקופה 01/02/21 - 28/02/21:

2010540 קומה 5 - יניב עמנואל - 4 - 81034201(0x0)

סוג תעריף	סוג צריכה	קריאה קודמת	קריאה נוכחית	סה"כ צריכה בקוט"ש	מחיר לקוט"ש בא"ג	סה"כ לתשלום
פרטי חשבון עבור תאריכים:						
777	פסגה	01/02/21	28/02/21	0.20	87.59	18.00 ₪
778	גבע	165.70	165.70	0.00	53.68	0.00 ₪
779	שפל	1,426.70	1,499.60	72.90	33.94	74.24 ₪

סה"כ לדייר:

פסגה	גבע	שפל	סה"כ	שיא ביקוש
0.20	0.00	72.90	73.10	
18.00 ₪	0.00 ₪	74.24 ₪	24.92 ₪	

סה"כ צריכה
 סה"כ לתשלום

0.00 ₪	תשלום קבוע	
0.00 ₪	תשלום עבור גודל חיבור בKVA (0x0)	
24.92 ₪	סה"כ לתשלום	לא כולל מע"מ

התפלגות חיוב בש"ח לפי תע"ז

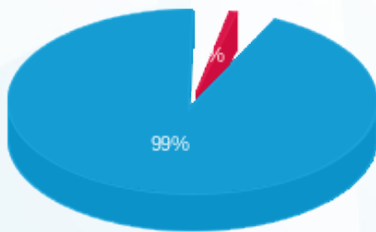

פסגה (0.18 ₪) 99%
 גבע (0.00 ₪) 1%
 שפל (24.74 ₪) 0%

הסטוריית צריכה בקוט"ש

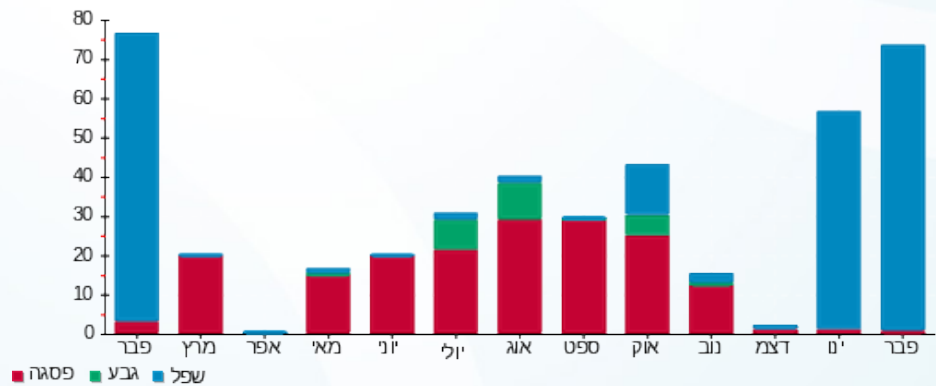



15/03/21

תאריך הפקה:

שם דייר: 2010542 קומה 18 - בכורה סוכנות לביטוח (1996) בע"מ

28/02/21

תאריך קריאה נוכח:

שם אתר: מגדלי בסר 2

01/02/21

תאריך קריאה קודמת:

לקוח/ה נכבד/ה, אנו מתכבדים להגיש את חישוב צריכת החשמל לתקופה 01/02/21 - 28/02/21:

2010542 קומה 18 - בכורה סוכנות לביטוח (1996) בע"מ - 2 - 00025307(0x0)

סוג תעריף	סוג צריכה	קריאה קודמת	קריאה נוכחית	סה"כ צריכה בקוט"ש	מחיר לקוט"ש בא"ג	סה"כ לתשלום
פרטי חשבון עבור תאריכים:						
777	פסגה	01/02/21	28/02/21	0.00	87.59	0.00 ₪
778	גבע	1,058.75	1,058.75	0.00	53.68	0.00 ₪
779	שפל	994.04	994.04	0.00	33.94	0.00 ₪

סה"כ לדייר:

פסגה	גבע	שפל	סה"כ	שיא ביקוש
0.00	0.00	0.00	0.00	
0.00 ₪	0.00 ₪	0.00 ₪	0.00 ₪	

סה"כ צריכה

סה"כ לתשלום

0.00 ₪	תשלום קבוע	
0.00 ₪	תשלום עבור גודל חיבור KVA (0x0)	
0.00 ₪	סה"כ לתשלום	לא כולל מע"מ

התפלגות חיוב בש"ח לפי תעו"ז

הסטוריית צריכה בקוט"ש

פסגה (0.00 ₪)
גבע (0.00 ₪)
שפל (0.00 ₪)

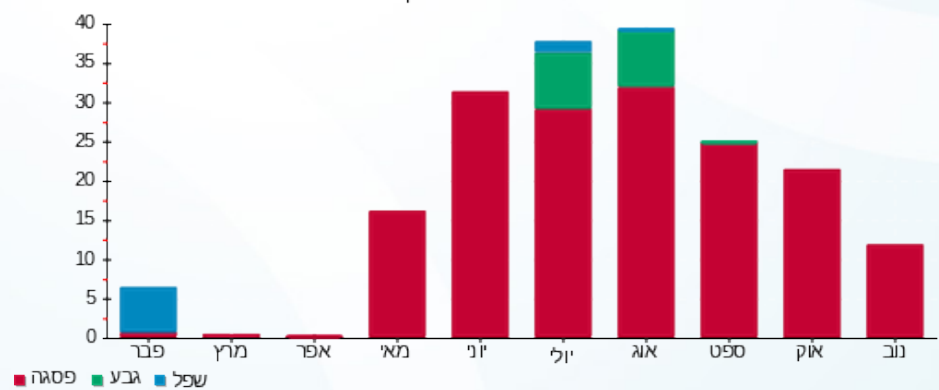



15/03/21 תאריך הפקה:
 28/02/21 תאריך קריאה נוכחית:
 01/02/21 תאריך קריאה קודמת:

שם דייר: 2010544 קומה 29 - דרזנין קסלר
 שם אתר: מגדלי בסר 2

לקוח/ה נכבד/ה, אנו מתכבדים להגיש את חישוב צריכת החשמל לתקופה 01/02/21 - 28/02/21:

2010544 קומה 29 - דרזנין קסלר - 3 - 00025303(0x0)

סה"כ לתשלום	מחיר לקוט"ש בא"ג	סה"כ צריכה בקוט"ש	קריאה נוכחית	קריאה קודמת	סוג צריכה	סוג תעריף
			28/02/21	01/02/21		פרטי חשבון עבור תאריכים:
₪ 33.96	87.59	38.77	19,483.11	19,444.34	פסגה	777
₪ 0.40	53.68	0.74	5,133.30	5,132.57	גבע	778
₪ 22.77	33.94	67.09	5,089.71	5,022.61	שפל	779

סה"כ לדייר:

שיא ביקוש	סה"כ	שפל	גבע	פסגה
5.31	106.59	67.09	0.74	38.77
	₪ 57.12	₪ 22.77	₪ 0.40	₪ 33.96

סה"כ צריכה
 סה"כ לתשלום

₪ 0.00	תשלום קבוע	
₪ 0.00	תשלום עבור גודל חיבור בKVA (0x0)	
₪ 57.12	סה"כ לתשלום	לא כולל מע"מ

התפלגות חיוב בש"ח לפי תע"ז

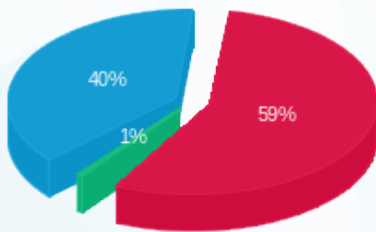

פסגה (₪ 33.96) ■
 גבע (₪ 0.40) ■
 שפל (₪ 22.77) ■

הסטוריית צריכה בקוט"ש

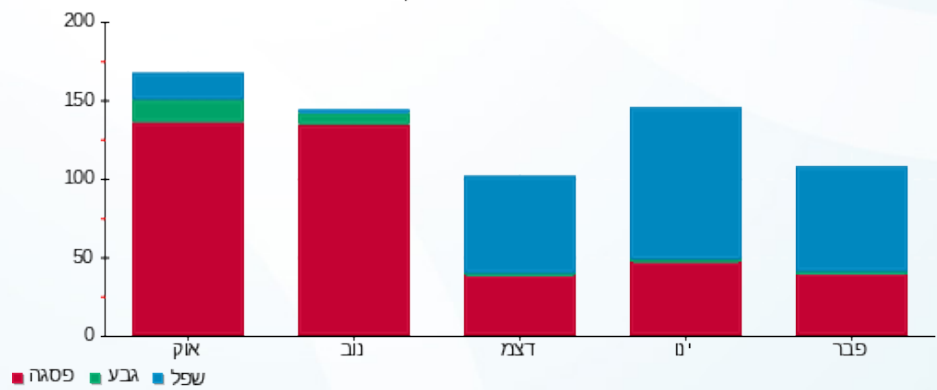



15/03/21

תאריך הפקה:

שם דייר: 2010554 קומה 0 - דבוש ב.ס.ר בני ברק

28/02/21

תאריך קריאה נוכחית:

שם אתר: מגדלי בסר 2

01/02/21

תאריך קריאה קודמת:

לקוח/ה נכבד/ה, אנו מתכבדים להגיש את חישוב צריכת החשמל לתקופה 01/02/21 - 28/02/21:

2010554 קומה 0 - דבוש ב.ס.ר בני ברק - 6 - 00025045 (0x0)

סוג תעריף	סוג צריכה	קריאה קודמת	קריאה נוכחית	סה"כ צריכה בקוט"ש	מחיר לקוט"ש בא"ג	סה"כ לתשלום
		01/02/21	28/02/21			
777	פסגה	36,999.62	36,999.61	-0.02	87.59	₪ -0.01
778	גבע	26,148.16	26,148.15	-0.009	53.68	₪ -0.00
779	שפל	19,155.78	19,155.72	-0.06	33.94	₪ -0.02

סה"כ לדייר:

פסגה	גבע	שפל	סה"כ	שיא ביקוש
-0.02	-0.009	-0.06	-0.09	0.02
₪ -0.01	₪ -0.00	₪ -0.02	₪ -0.04	

סה"כ צריכה

סה"כ לתשלום

₪ 0.00	תשלום קבוע	
₪ 0.00	תשלום עבור גודל חיבור בKVA (0x0)	
₪ -0.04	סה"כ לתשלום	לא כולל מע"מ

התפלגות חיוב בש"ח לפי תע"ז

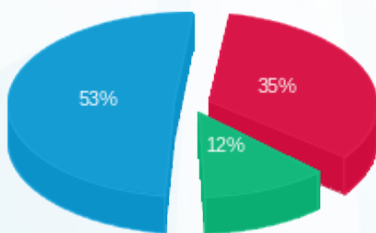

■ פסגה (₪ -0.01)
■ גבע (₪ -0.005)
■ שפל (₪ -0.02)

הסטוריית צריכה בקוט"ש

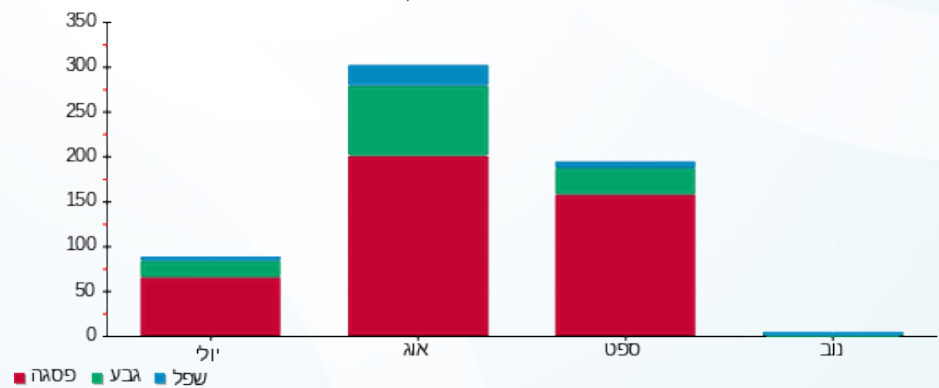



15/03/21

תאריך הפקה:

שם דייר: 2010559 קומה 23 - בן ברוך קריל רו"ח

28/02/21

תאריך קריאה נוכחית:

שם אתר: מגדלי בסר 2

01/02/21

תאריך קריאה קודמת:

לקוח/ה נכבד/ה, אנו מתכבדים להגיש את חישוב צריכת החשמל לתקופה 01/02/21 - 28/02/21:

2010559 קומה 23 - בן ברוך קריל רו"ח - 3 - (0x0)81037877

סה"כ לתשלום	מחיר לקוט"ש בא"ג	סה"כ צריכה בקוט"ש	קריאה נוכחית	קריאה קודמת	סוג צריכה	סוג תעריף
			28/02/21	01/02/21		פרטי חשבון עבור תאריכים:
₪ 2.01	87.59	2.30	2,942.80	2,940.50	פסגה	777
₪ 0.05	53.68	0.10	1,089.00	1,088.90	גבע	778
₪ 4.38	33.94	12.90	4,002.50	3,989.60	שפל	779

סה"כ לדייר:

שיא ביקוש	סה"כ	שפל	גבע	פסגה
	15.30	12.90	0.10	2.30
	₪ 6.45	₪ 4.38	₪ 0.05	₪ 2.01

סה"כ צריכה

סה"כ לתשלום

₪ 0.00	תשלום קבוע	
₪ 0.00	תשלום עבור גודל חיבור בKVA (0x0)	
₪ 6.45	סה"כ לתשלום	לא כולל מע"מ

התפלגות חיוב בש"ח לפי תעו"ז

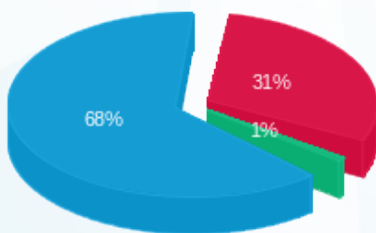

פסגה (₪ 2.01)
גבע (₪ 0.05)
שפל (₪ 4.38)

הסטוריית צריכה בקוט"ש

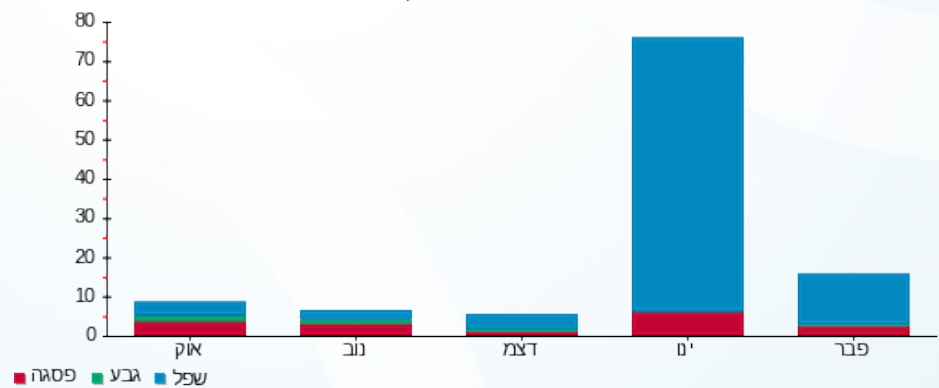

פסגה גבע שפל



15/03/21 תאריך הפקה:
 28/02/21 תאריך קריאה נוכחית:
 01/02/21 תאריך קריאה קודמת:

שם דייר: 2010560 קומה 30 - הורוביץ
 שם אתר: מגדלי בסר 2

לקוח/ה נכבד/ה, אנו מתכבדים להגיש את חישוב צריכת החשמל לתקופה 01/02/21 - 28/02/21:

2010147 קומה 30 - הורוביץ - 2 - 00025303(0x0)

סוג תעריף	סוג צריכה	קריאה קודמת	קריאה נוכחית	סה"כ צריכה בקוט"ש	מחיר לקוט"ש בא"ג	סה"כ לתשלום
פרטי חשבון עבור תאריכים:						
777	פסגה	01/02/21	28/02/21	-0.005	87.59	0.00 ₪
778	גבע	21,113.78	21,113.78	-0.002	53.68	0.00 ₪
779	שפל	24,986.74	24,986.74	0.003	33.94	0.00 ₪

סה"כ לדייר:

פסגה	גבע	שפל	סה"כ	שיא ביקוש
-0.005	-0.002	0.003	-0.004	0.006
0.00 ₪	0.00 ₪	0.00 ₪	0.00 ₪	

סה"כ צריכה
 סה"כ לתשלום

0.00 ₪	תשלום קבוע	
0.00 ₪	תשלום עבור גודל חיבור בKVA (0x0)	
-0.00 ₪	סה"כ לתשלום	לא כולל מע"מ

התפלגות חיוב בש"ח לפי תע"ז

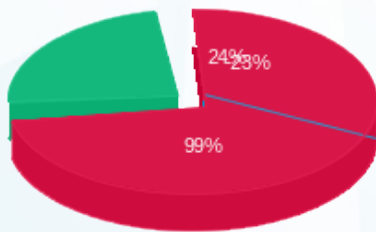

פסגה (-0.004 ₪)
 גבע (-0.001 ₪)
 שפל (0.001 ₪)

הסטוריית צריכה בקוט"ש

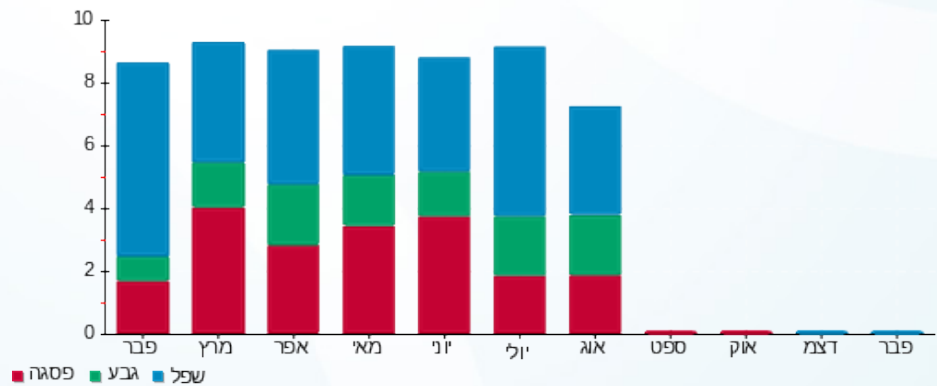

15/03/21 תאריך הפקה:
 28/02/21 תאריך קריאה נוכחי:
 01/02/21 תאריך קריאה קודמת:

שם דייר: 2010561 קומה 19 - דרורי ורזינסקי
 שם אתר: מגדלי בסר 2

לקוח/ה נכבד/ה, אנו מתכבדים להגיש את חישוב צריכת החשמל לתקופה 01/02/21 - 28/02/21:

2010561 קומה 19 - דרורי ורזינסקי - 7 - 00024434(0x0)

סוג תעריף	סוג צריכה	קריאה קודמת	קריאה נוכחית	סה"כ צריכה בקוט"ש	מחיר לקוט"ש בא"ג	סה"כ לתשלום
פרטי חשבון עבור תאריכים:						
777	פסגה	01/02/21	28/02/21	36.23	87.59	31.73 ₪
778	גבע	28,270.76	28,269.99	-0.77	53.68	-0.42 ₪
779	שפל	48,432.19	48,474.27	42.08	33.94	14.28 ₪

סה"כ לדייר:

פסגה	גבע	שפל	סה"כ	שיא ביקוש
36.23	-0.77	42.08	77.54	3.65
14.28 ₪	-0.42 ₪	14.28 ₪	45.60 ₪	

סה"כ צריכה
 סה"כ לתשלום

0.00 ₪	תשלום קבוע	
0.00 ₪	תשלום עבור גודל חיבור בKVA (0x0)	
45.60 ₪	סה"כ לתשלום	לא כולל מע"מ

התפלגות חיוב בש"ח לפי תע"ז

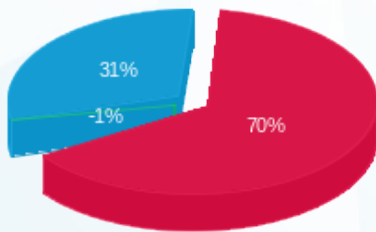

פסגה (31.73 ₪)
 גבע (-0.42 ₪)
 שפל (14.28 ₪)

הסטוריית צריכה בקוט"ש

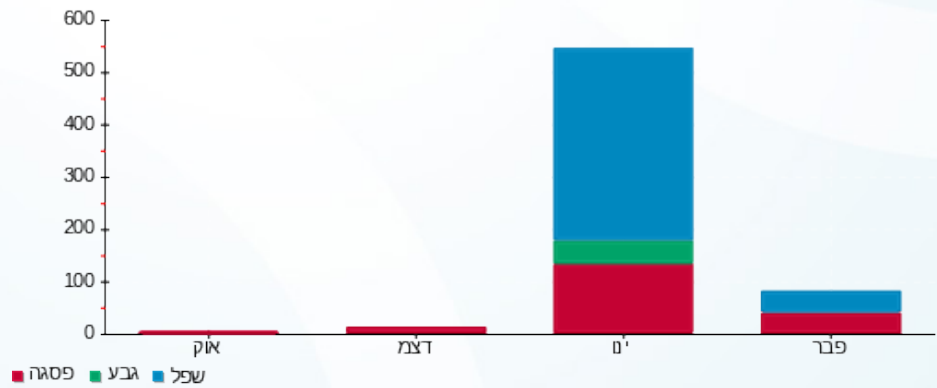



15/03/21

תאריך הפקה:

שם דייר: 2010564 קומה 18 - מאיר יריב ושות' עו"ד

28/02/21

תאריך קריאה נוכחית:

שם אתר: מגדלי בסר 2

01/02/21

תאריך קריאה קודמת:

לקוח/ה נכבד/ה, אנו מתכבדים להגיש את חישוב צריכת החשמל לתקופה 01/02/21 - 28/02/21:

2010564 קומה 18 - מאיר יריב ושות' עו"ד - 8 - 00025307(0x0)

סוג תעריף	סוג צריכה	קריאה קודמת	קריאה נוכחית	סה"כ צריכה בקוט"ש	מחיר לקוט"ש בא"ג	סה"כ לתשלום
פרטי חשבון עבור תאריכים:						
777	פסגה	01/02/21	28/02/21	8.58	87.59	7.52 ₪
778	גבע	3,803.92	3,804.23	0.31	53.68	0.17 ₪
779	שפל	5,443.78	5,456.90	13.13	33.94	4.45 ₪

סה"כ לדייר:

פסגה	גבע	שפל	סה"כ	שיא ביקוש
8.58	0.31	13.13	22.02	3.68
7.52 ₪	0.17 ₪	4.45 ₪	12.14 ₪	

סה"כ צריכה

סה"כ לתשלום

0.00 ₪	תשלום קבוע	
0.00 ₪	תשלום עבור גודל חיבור בKVA (0x0)	
12.14 ₪	סה"כ לתשלום	לא כולל מע"מ

התפלגות חיוב בש"ח לפי תעו"ז

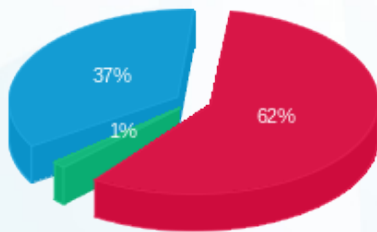

פסגה (7.52 ₪) 62%
גבע (0.17 ₪) 1%
שפל (4.45 ₪) 37%

הסטוריית צריכה בקוט"ש

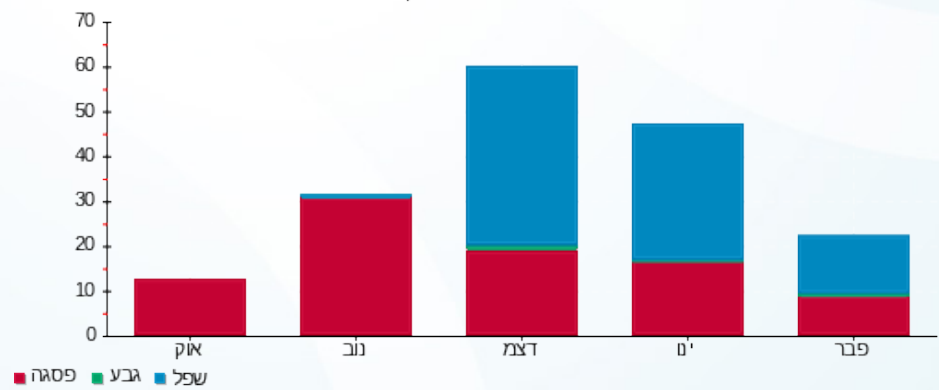



15/03/21 תאריך הפקה:
 28/02/21 תאריך קריאה נוכחית:
 01/02/21 תאריך קריאה קודמת:

שם דייר: מיזוג אוויר (גג)
שם אתר: מגדלי בסר 2

לקוח/ה נכבד/ה, אנו מתכבדים להגיש את חישוב צריכת החשמל לתקופה 01/02/21 - 28/02/21:

צילרים 1+2 - 1 - 00024528 (0x0)

סוג תעריף	סוג צריכה	קריאה קודמת	קריאה נוכחית	סה"כ צריכה בקוט"ש	מחיר לקוט"ש בא"ג	סה"כ לתשלום
			28/02/21	01/02/21	פרטי חשבון עבור תאריכים:	
777	פסגה	7,411,268.00	7,411,615.60	347.60	87.59	₪ 304.46
778	גבע	2,634,202.65	2,634,202.65	0.00	53.68	₪ 0.00
779	שפל	1,090,331.00	1,093,003.90	2,672.90	33.94	₪ 907.18

צילר 5 - 1 - 00024533 (0x0)

סוג תעריף	סוג צריכה	קריאה קודמת	קריאה נוכחית	סה"כ צריכה בקוט"ש	מחיר לקוט"ש בא"ג	סה"כ לתשלום
			28/02/21	01/02/21	פרטי חשבון עבור תאריכים:	
777	פסגה	3,003,948.21	3,008,630.94	4,682.73	87.59	₪ 4,101.60
778	גבע	1,077,389.87	1,078,751.14	1,361.27	53.68	₪ 730.73
779	שפל	3,296,536.00	3,311,076.25	14,540.24	33.94	₪ 4,934.96

משאבות מפוחים - 1 - 00024536 (0x0)

סוג תעריף	סוג צריכה	קריאה קודמת	קריאה נוכחית	סה"כ צריכה בקוט"ש	מחיר לקוט"ש בא"ג	סה"כ לתשלום
			28/02/21	01/02/21	פרטי חשבון עבור תאריכים:	
777	פסגה	3,483,789.49	3,488,547.76	4,758.27	87.59	₪ 4,167.77
778	גבע	1,720,291.18	1,723,060.61	2,769.43	53.68	₪ 1,486.63
779	שפל	1,887,262.66	1,901,717.36	14,454.70	33.94	₪ 4,905.93

צילרים 3+4 - 1 - 00024542 (0x0)

סוג תעריף	סוג צריכה	קריאה קודמת	קריאה נוכחית	סה"כ צריכה בקוט"ש	מחיר לקוט"ש בא"ג	סה"כ לתשלום
			28/02/21	01/02/21	פרטי חשבון עבור תאריכים:	
777	פסגה	7,100,128.40	7,101,340.20	1,211.80	87.59	₪ 1,061.42
778	גבע	1,867,615.40	1,868,046.85	431.45	53.68	₪ 231.60
779	שפל	1,261,223.95	1,265,934.95	4,711.00	33.94	₪ 1,598.91

סה"כ לדיר:

פסגה	גבע	שפל	סה"כ	שיא ביקוש
------	-----	-----	------	-----------





סה"כ לדירה:

פסגה	גבע	שפל	סה"כ	שיא ביקוש
11,000.40	4,562.14	36,378.85	51,941.39	158.60
₪ 9,635.25	₪ 2,448.96	₪ 12,346.98	₪ 24,431.19	

סה"כ צריכה

סה"כ לתשלום

₪ 0.00	תשלום קבוע	
₪ 0.00	תשלום עבור גודל חיבור ב-KVA (0x0)	
₪ 24,431.19	סה"כ לתשלום	לא כולל מע"מ

התפלגות חיוב בש"ח לפי תע"ז

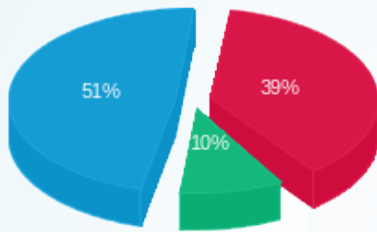

- פסגה (₪ 9,635.25)
- גבע (₪ 2,448.96)
- שפל (₪ 12,346.98)

הסטוריית צריכה בקוט"ש

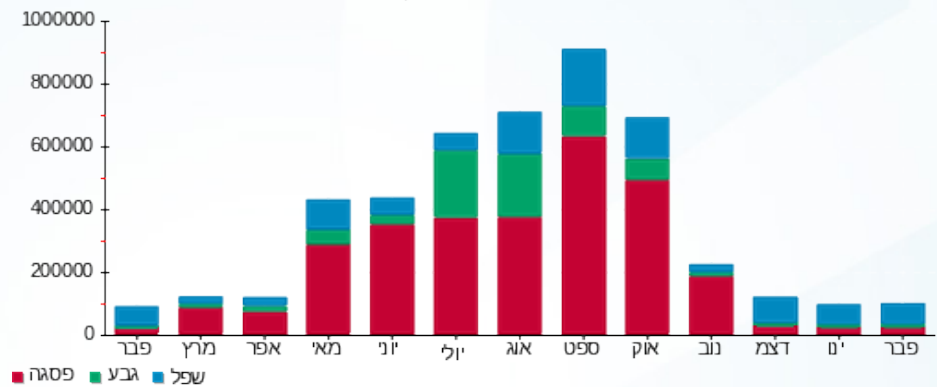

15/03/21 תאריך הפקה:
 28/02/21 תאריך קריאה נוכחית:
 01/02/21 תאריך קריאה קודמת:

שם דייר: פנוי 5-23534
 שם אתר: מגדלי בסר 2

לקוח/ה נכבד/ה, אנו מתכבדים להגיש את חישוב צריכת החשמל לתקופה 01/02/21 - 28/02/21:

פנוי 5-23534 - 5-00023534(0x0)

סוג תעריף	סוג צריכה	קריאה קודמת	קריאה נוכחית	סה"כ צריכה בקוט"ש	מחיר לקוט"ש בא"ג	סה"כ לתשלום
פרטי חשבון עבור תאריכים:						
777	פסגה	01/02/21	28/02/21	0.00	87.59	0.00 ₪
778	גבע	87,741.02	87,741.02	0.00	53.68	0.00 ₪
779	שפל	94,907.06	94,907.06	0.001	33.94	0.00 ₪

סה"כ לדייר:

פסגה	גבע	שפל	סה"כ	שיא ביקוש
0.00	0.00	0.001	0.001	0.002
0.00 ₪	0.00 ₪	0.00 ₪	0.00 ₪	

סה"כ צריכה
 סה"כ לתשלום

0.00 ₪	תשלום קבוע
0.00 ₪	תשלום עבור גודל חיבור בKVA (0x0)
0.00 ₪	סה"כ לתשלום
לא כולל מע"מ	

התפלגות חיוב בש"ח לפי תע"ז

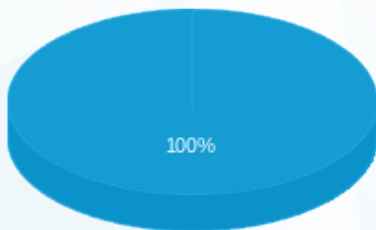

פסגה (0.00 ₪)
 גבע (0.00 ₪)
 שפל (0.0003 ₪)

הסטוריית צריכה בקוט"ש

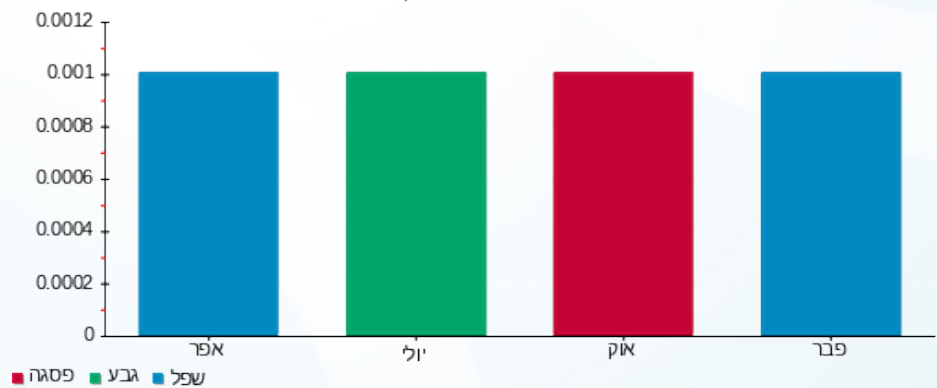



15/03/21

תאריך הפקדה:

שם דייר: פנוי 6-23534

28/02/21

תאריך קריאה נוכחית:

שם אתר: מגדלי בסר 2

01/02/21

תאריך קריאה קודמת:

לקוח/ה נכבד/ה, אנו מתכבדים להגיש את חישוב צריכת החשמל לתקופה 01/02/21 - 28/02/21:

פנוי 6-23534 - 00023534(0x0)

סה"כ לתשלום	מחיר לקוט"ש בא"ג	סה"כ צריכה בקוט"ש	קריאה נוכחית	קריאה קודמת	סוג צריכה	סוג תעריף
			28/02/21	01/02/21	פרטי חשבון עבור תאריכים:	
0.00 ₪	87.59	0.001	173,348.12	173,348.12	פסגה	777
0.00 ₪	53.68	0.00	98,606.23	98,606.23	גבע	778
0.00 ₪	33.94	0.00	55,071.98	55,071.98	שפל	779

סה"כ לדייר:

שיא ביקוש	סה"כ	שפל	גבע	פסגה
0.002	0.001	0.00	0.00	0.001
	0.00 ₪	0.00 ₪	0.00 ₪	0.00 ₪

סה"כ צריכה

סה"כ לתשלום

0.00 ₪	תשלום קבוע	
0.00 ₪	תשלום עבור גודל חיבור בKVA (0x0)	
0.00 ₪	סה"כ לתשלום	לא כולל מע"מ

התפלגות חיוב בש"ח לפי תעו"ז



- פסגה (0.0009 ₪)
- גבע (0.00 ₪)
- שפל (0.00 ₪)

הסטוריית צריכה בקוט"ש

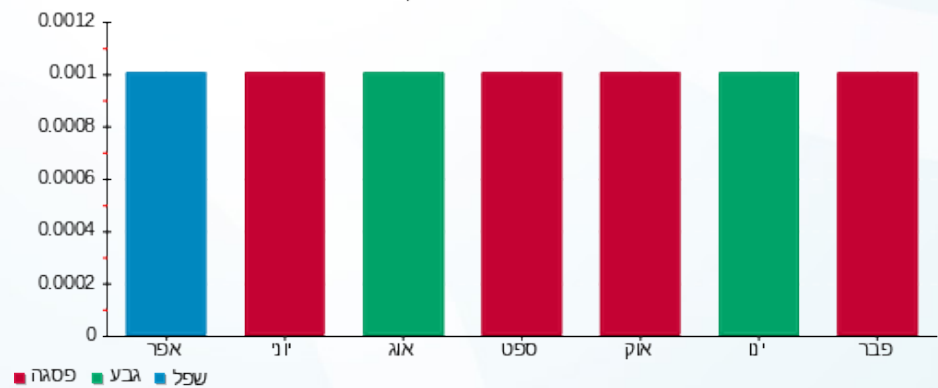



15/03/21

תאריך הפקה:

שם דייר: פנוי 6-25312

28/02/21

תאריך קריאה נוכחית:

שם אתר: מגדלי בסר 2

01/02/21

תאריך קריאה קודמת:

לקוח/ה נכבד/ה, אנו מתכבדים להגיש את חישוב צריכת החשמל לתקופה 01/02/21 - 28/02/21:

פנוי 6-25312 - 6 - 00025312(0x0)

סוג תעריף	סוג צריכה	קריאה קודמת	קריאה נוכחית	סה"כ צריכה בקוט"ש	מחיר לקוט"ש בא"ג	סה"כ לתשלום
פרטי חשבון עבור תאריכים:						
777	פסגה	01/02/21	28/02/21	0.00	87.59	0.00 ₪
778	גבע	0.30	0.30	0.00	53.68	0.00 ₪
779	שפל	0.58	0.58	0.00	33.94	0.00 ₪

סה"כ לדייר:

פסגה	גבע	שפל	סה"כ	שיא ביקוש
0.00	0.00	0.00	0.00	
0.00 ₪	0.00 ₪	0.00 ₪	0.00 ₪	

סה"כ צריכה

סה"כ לתשלום

0.00 ₪	תשלום קבוע	
0.00 ₪	תשלום עבור גודל חיבור בKVA (0x0)	
0.00 ₪	סה"כ לתשלום	לא כולל מע"מ

התפלגות חיוב בש"ח לפי תעו"ז

הסטוריית צריכה בקוט"ש

פסגה (0.00 ₪)
גבע (0.00 ₪)
שפל (0.00 ₪)

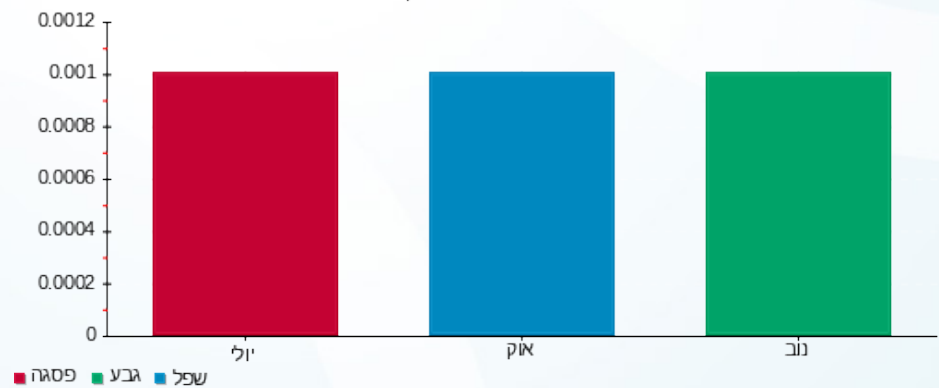

15/03/21 תאריך הפקה:
 28/02/21 תאריך קריאה נוכחית:
 01/02/21 תאריך קריאה קודמת:

שם דייר: פנוי 8-25312
 שם אתר: מגדלי בסר 2

לקוח/ה נכבד/ה, אנו מתכבדים להגיש את חישוב צריכת החשמל לתקופה 01/02/21 - 28/02/21:

פנוי 8-25312 - 8-00025312(0x0)

סוג תעריף	סוג צריכה	קריאה קודמת	קריאה נוכחית	סה"כ צריכה בקוט"ש	מחיר לקוט"ש בא"ג	סה"כ לתשלום
פרטי חשבון עבור תאריכים:						
777	פסגה	01/02/21	28/02/21	0.00	87.59	0.00 ₪
778	גבע	999,999.96	999,999.97	0.0010	53.68	0.00 ₪
779	שפל	0.05	0.05	0.00	33.94	0.00 ₪

סה"כ לדייר:

פסגה	גבע	שפל	סה"כ	שיא ביקוש
0.00	0.0010	0.00	0.0010	0.002
0.00 ₪	0.00 ₪	0.00 ₪	0.00 ₪	

סה"כ צריכה
 סה"כ לתשלום

0.00 ₪	תשלום קבוע	
0.00 ₪	תשלום עבור גודל חיבור בKVA (0x0)	
0.00 ₪	סה"כ לתשלום	לא כולל מע"מ

התפלגות חיוב בש"ח לפי תע"ז

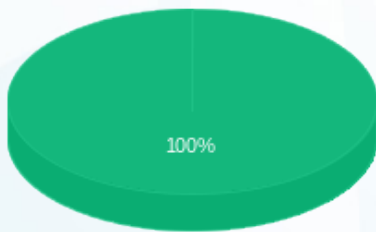

- פסגה (0.00 ₪)
- גבע (0.0005 ₪)
- שפל (0.00 ₪)

הסטוריית צריכה בקוט"ש

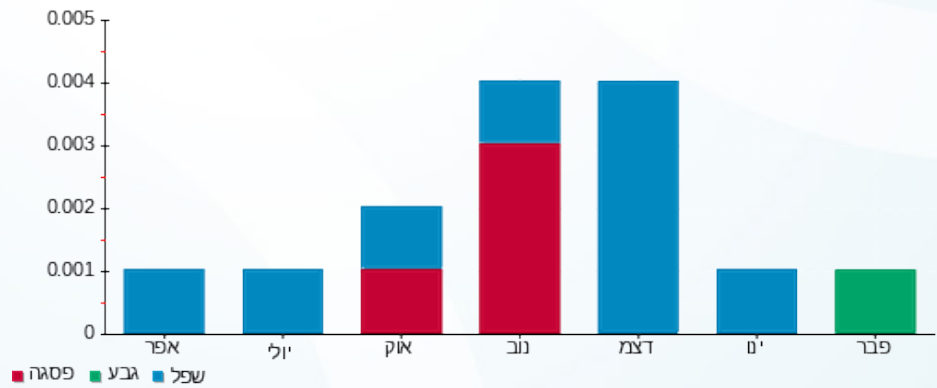



15/03/21

תאריך הפקה:

שם דייר: פנוי מא לובי
שם אתר: מגדלי בסר 2

28/02/21

תאריך קריאה נוכחית:

01/02/21

תאריך קריאה קודמת:

לקוח/ה נכבד/ה, אנו מתכבדים להגיש את חישוב צריכת החשמל לתקופה 28/02/21 - 01/02/21:

פנוי מא לובי - 2 - (0x0)00025045

סוג תעריף	סוג צריכה	קריאה קודמת	קריאה נוכחית	סה"כ צריכה בקוט"ש	מחיר לקוט"ש בא"ג	סה"כ לתשלום
פרטי חשבון עבור תאריכים:						
777	פסגה	01/02/21	28/02/21	1,200.16	87.59	1,051.22 ₪
778	גבע	116,209.89	116,931.63	721.74	53.68	387.43 ₪
779	שפל	329,769.47	334,919.33	5,149.87	33.94	1,747.87 ₪

סה"כ לדייר:

פסגה	גבע	שפל	סה"כ	שיא ביקוש
1,200.16	721.74	5,149.87	7,071.77	20.95
1,051.22 ₪	387.43 ₪	1,747.87 ₪	3,186.52 ₪	

סה"כ צריכה
סה"כ לתשלום

0.00 ₪	תשלום קבוע	
0.00 ₪	תשלום עבור גודל חיבור בKVA (0x0)	
3,186.52 ₪	סה"כ לתשלום	לא כולל מע"מ

התפלגות חיוב בש"ח לפי תע"ז

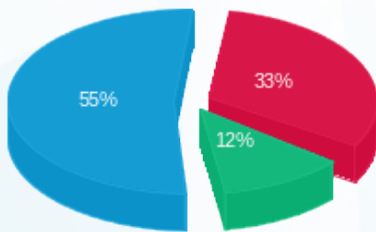

■ פסגה (1,051.22 ₪)
■ גבע (387.43 ₪)
■ שפל (1,747.87 ₪)

הסטוריית צריכה בקוט"ש

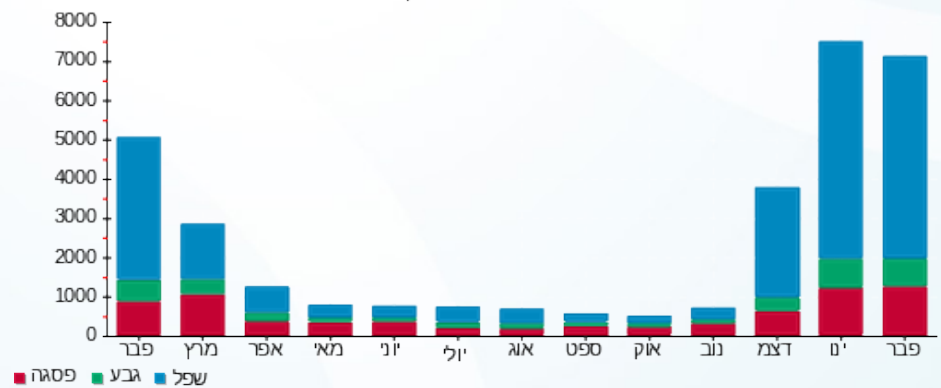



15/03/21 תאריך הפקדה:
 28/02/21 תאריך קריאה נוכחית:
 01/02/21 תאריך קריאה קודמת:

שם דייר: קומה 12 - אדוונטק + ישראלי
 שם אתר: מגדלי בסר 2

לקוח/ה נכבד/ה, אנו מתכבדים להגיש את חישוב צריכת החשמל לתקופה 01/02/21 - 28/02/21:

קומה 12 - אדוונטק + ישראלי - 1 - 00025311 (0x0)

סוג תעריף	סוג צריכה	קריאה קודמת	קריאה נוכחית	סה"כ צריכה בקוט"ש	מחיר לקוט"ש בא"ג	סה"כ לתשלום
פרטי חשבון עבור תאריכים:						
777	פסגה	01/02/21	28/02/21	7.92	87.59	6.94 ₪
778	גבע	62,568.32	62,572.30	3.98	53.68	2.14 ₪
779	שפל	111,827.56	111,857.76	30.20	33.94	10.25 ₪

סה"כ לדייר:

פסגה	גבע	שפל	סה"כ	שיא ביקוש
7.92	3.98	30.20	42.10	0.08
₪ 6.94	₪ 2.14	₪ 10.25	₪ 19.33	

סה"כ צריכה
 סה"כ לתשלום

₪ 0.00	תשלום קבוע	
₪ 0.00	תשלום עבור גודל חיבור בKVA (0x0)	
₪ 19.33	סה"כ לתשלום	לא כולל מע"מ

התפלגות חיוב בש"ח לפי תע"ז

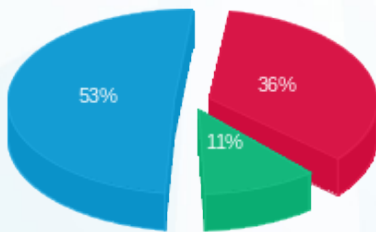

פסגה (₪ 6.94) 53%
 גבע (₪ 2.14) 11%
 שפל (₪ 10.25) 36%

הסטוריית צריכה בקוט"ש

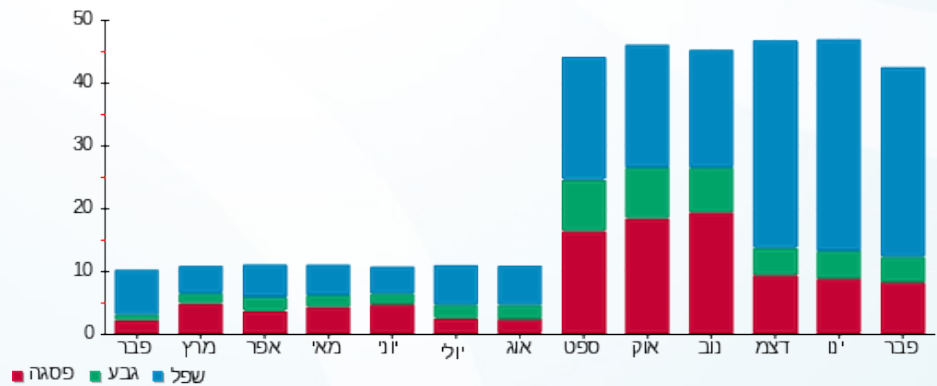



15/03/21 תאריך הפקה:
 28/02/21 תאריך קריאה נוכחית:
 01/02/21 תאריך קריאה קודמת:

שם דייר: קומה 18 - רון צבי + שניט
 שם אתר: מגדלי בסר 2

לקוח/ה נכבד/ה, אנו מתכבדים להגיש את חישוב צריכת החשמל לתקופה 01/02/21 - 28/02/21:

קומה 18 - רון צבי + שניט - 5 - 00025307(0x0)

סוג תעריף	סוג צריכה	קריאה קודמת	קריאה נוכחית	סה"כ צריכה בקוט"ש	מחיר לקוט"ש בא"ג	סה"כ לתשלום
פרטי חשבון עבור תאריכים:						
777	פסגה	01/02/21	28/02/21	27.92	87.59	24.45 ₪
778	גבע	2,757.94	2,762.34	4.39	53.68	2.36 ₪
779	שפל	2,603.38	2,678.43	75.05	33.94	25.47 ₪

סה"כ לדייר:

פסגה	גבע	שפל	סה"כ	שיא ביקוש
27.92	4.39	75.05	107.36	0.61
24.45 ₪	2.36 ₪	25.47 ₪	52.28 ₪	

סה"כ צריכה
 סה"כ לתשלום

0.00 ₪	תשלום קבוע	
0.00 ₪	תשלום עבור גודל חיבור בKVA (0x0)	
52.28 ₪	סה"כ לתשלום	לא כולל מע"מ

התפלגות חיוב בש"ח לפי תע"ז

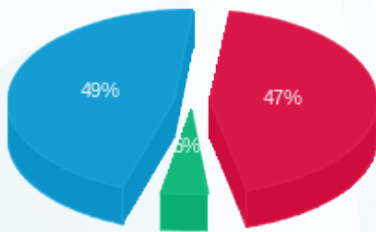

פסגה (24.45 ₪)
 גבע (2.36 ₪)
 שפל (25.47 ₪)

הסטוריית צריכה בקוט"ש

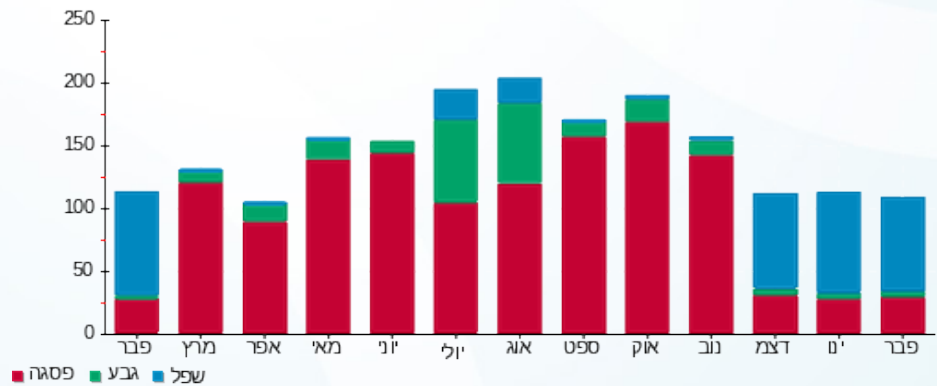

15/03/21 תאריך הפקה:
 28/02/21 תאריך קריאה נוכחית:
 01/02/21 תאריך קריאה קודמת:

שם דייר: קומה 31 - פי.אייץ.איי נטוורקס
 שם אתר: מגדלי בסר 2

לקוח/ה נכבד/ה, אנו מתכבדים להגיש את חישוב צריכת החשמל לתקופה 01/02/21 - 28/02/21:

קומה 31 - פי.אייץ.איי נטוורקס - 1 - 81029220(0x0)

סוג תעריף	סוג צריכה	קריאה קודמת	קריאה נוכחית	סה"כ צריכה בקוט"ש	מחיר לקוט"ש בא"ג	סה"כ לתשלום
פרטי חשבון עבור תאריכים:						
777	פסגה	01/02/21	28/02/21	143.55	87.59	125.74 ₪
778	גבע	12,477.85	12,549.60	71.75	53.68	38.52 ₪
779	שפל	39,779.70	40,317.55	537.85	33.94	182.55 ₪

סה"כ לדייר:

פסגה	גבע	שפל	סה"כ	שיא ביקוש
143.55	71.75	537.85	753.15	1.15
125.74 ₪	38.52 ₪	182.55 ₪	346.80 ₪	

סה"כ צריכה
 סה"כ לתשלום

0.00 ₪	תשלום קבוע	
0.00 ₪	תשלום עבור גודל חיבור בKVA (0x0)	
346.80 ₪	סה"כ לתשלום	לא כולל מע"מ

התפלגות חיוב בש"ח לפי תעו"ז

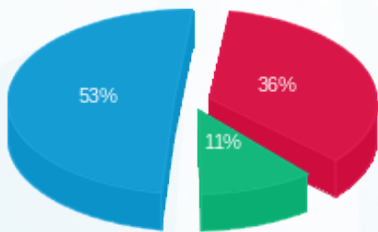

פסגה (125.74 ₪) 53%
 גבע (38.52 ₪) 11%
 שפל (182.55 ₪) 36%

הסטוריית צריכה בקוט"ש

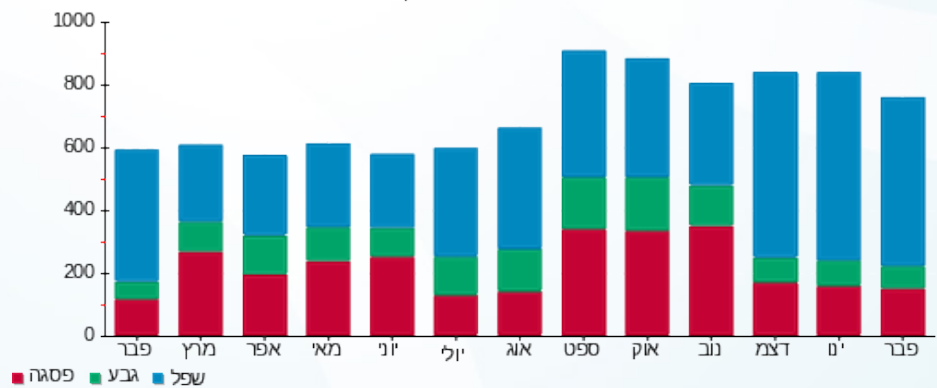

15/03/21 תאריך הפקה:
 28/02/21 תאריך קריאה נוכחית:
 01/02/21 תאריך קריאה קודמת:

שם דייר: קומה 7 - כיוון ניהול תיקי השקעות
 שם אתר: מגדלי בסר 2

לקוח/ה נכבד/ה, אנו מתכבדים להגיש את חישוב צריכת החשמל לתקופה 01/02/21 - 28/02/21:

קומה 7 - כיוון ניהול תיקי השקעות - 5 - 00025023 (0x0)

סוג תעריף	סוג צריכה	קריאה קודמת	קריאה נוכחית	סה"כ צריכה בקוט"ש	מחיר לקוט"ש בא"ג	סה"כ לתשלום
פרטי חשבון עבור תאריכים:						
777	פסגה	01/02/21	28/02/21	37.67	87.59	33.00 ₪
778	גבע	553.78	553.78	0.00	53.68	0.00 ₪
779	שפל	3,495.52	3,628.16	132.64	33.94	45.02 ₪

סה"כ לדייר:

פסגה	גבע	שפל	סה"כ	שיא ביקוש
37.67	0.00	132.64	170.31	5.96
₪ 33.00	₪ 0.00	₪ 45.02	₪ 78.01	

סה"כ צריכה
 סה"כ לתשלום

₪ 0.00	תשלום קבוע	
₪ 0.00	תשלום עבור גודל חיבור בKVA (0x0)	
₪ 78.01	סה"כ לתשלום	לא כולל מע"מ

התפלגות חיוב בש"ח לפי תע"ז

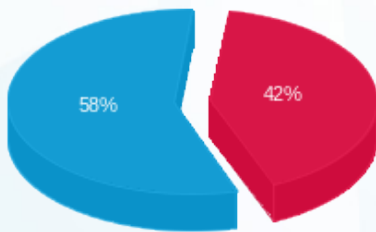

פסגה (₪ 33.00)
 גבע (₪ 0.00)
 שפל (₪ 45.02)

הסטוריית צריכה בקוט"ש

