

21/03/21 תאריך הפקה:  
 14/03/21 תאריך קריאה נוכחי:  
 10/02/21 תאריך קריאה קודמת:

שם דייר: עדיקא אמנון-תכשיטי יהדות  
 שם אתר: בית כינרת תל אביב

לקוח/ה נכבד/ה, אנו מתכבדים להגיש את חישוב צריכת החשמל לתקופה 10/02/21 - 14/03/21:

עדיקא אמנון-תכשיטי יהדות - 4 - 00022800(0x0)

סוג תעריף	סוג צריכה	קריאה קודמת	קריאה נוכחית	סה"כ צריכה בקוט"ש	מחיר לקוט"ש בא"ג	סה"כ לתשלום
פרטי חשבון עבור תאריכים:						
777	פסגה	10/02/21	28/02/21	43.28	87.59	37.91 ₪
778	גבע	6,032.94	6,040.99	8.05	53.68	4.32 ₪
779	שפל	10,957.89	11,126.31	168.42	33.94	57.16 ₪
פרטי חשבון עבור תאריכים:						
777	פסגה	23,751.46	23,931.74	180.28	43.79	78.95 ₪
778	גבע	6,040.99	6,051.99	10.99	36.65	4.03 ₪
779	שפל	11,126.31	11,154.36	28.05	30.60	8.58 ₪

סה"כ לדייר:

פסגה	גבע	שפל	סה"כ	שיא ביקוש
223.56	19.05	196.47	439.08	7.58
116.85 ₪	8.35 ₪	65.75 ₪	190.95 ₪	

סה"כ צריכה  
 סה"כ לתשלום

38.02 ₪	תשלום קבוע	
0.00 ₪	תשלום עבור גודל חיבור בKVA (0x0)	
228.97 ₪	סה"כ לתשלום	לא כולל מע"מ

התפלגות חיוב בש"ח לפי תעו"ז

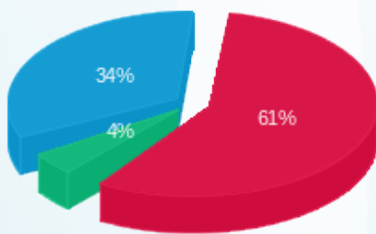

פסגה (116.85 ₪)  
 גבע (8.35 ₪)  
 שפל (65.75 ₪)

הסטוריית צריכה בקוט"ש

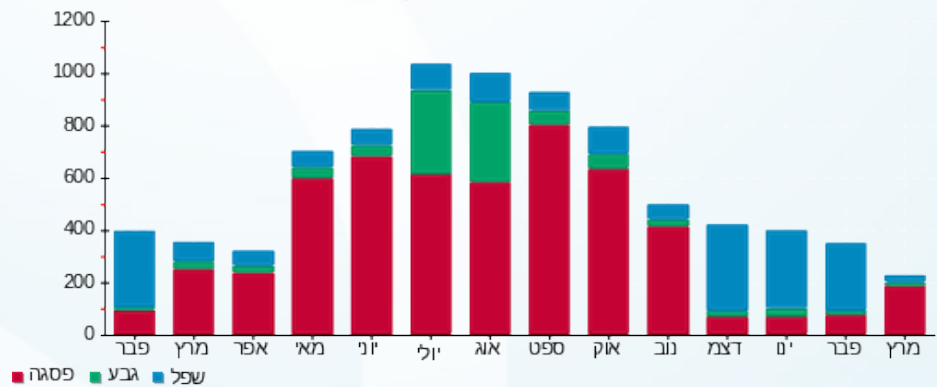

21/03/21 תאריך הפקה:  
 14/03/21 תאריך קריאה נוכחית:  
 10/02/21 תאריך קריאה קודמת:

שם דייר: ענת גל און  
 שם אתר: בית כינרת תל אביב

לקוח/ה נכבד/ה, אנו מתכבדים להגיש את חישוב צריכת החשמל לתקופה 10/02/21 - 14/03/21:

ענת גל און - 3 - 00022800(0x0)

סה"כ לתשלום	מחיר לקוט"ש בא"ג	סה"כ צריכה בקוט"ש	קריאה נוכחית	קריאה קודמת	סוג צריכה	סוג תעריף
			28/02/21	10/02/21	פרטי חשבון עבור תאריכים:	
23.83 ₪	87.59	27.21	35,005.72	34,978.51	פסגה	777
2.84 ₪	53.68	5.29	12,721.06	12,715.77	גבע	778
25.66 ₪	33.94	75.61	18,246.95	18,171.33	שפל	779
			14/03/21	01/03/21	פרטי חשבון עבור תאריכים:	
16.94 ₪	43.79	38.68	35,044.39	35,005.72	פסגה	777
3.52 ₪	36.65	9.61	12,730.67	12,721.06	גבע	778
1.02 ₪	30.60	3.33	18,250.28	18,246.95	שפל	779

סה"כ לדייר:

שיא ביקוש	סה"כ	שפל	גבע	פסגה
4.19	159.73	78.95	14.90	65.88
	73.81 ₪	26.68 ₪	6.36 ₪	40.77 ₪

סה"כ צריכה  
 סה"כ לתשלום

38.02 ₪	<b>תשלום קבוע</b>	
0.00 ₪	<b>תשלום עבור גודל חיבור בKVA (0x0)</b>	
111.83 ₪	<b>סה"כ לתשלום</b>	<b>לא כולל מע"מ</b>

התפלגות חיוב בש"ח לפי תעו"ז

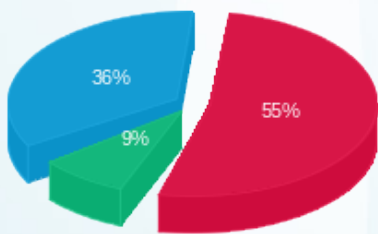

פסגה (40.77 ₪) 55%  
 גבע (6.36 ₪) 9%  
 שפל (26.68 ₪) 36%

הסטוריית צריכה בקוט"ש

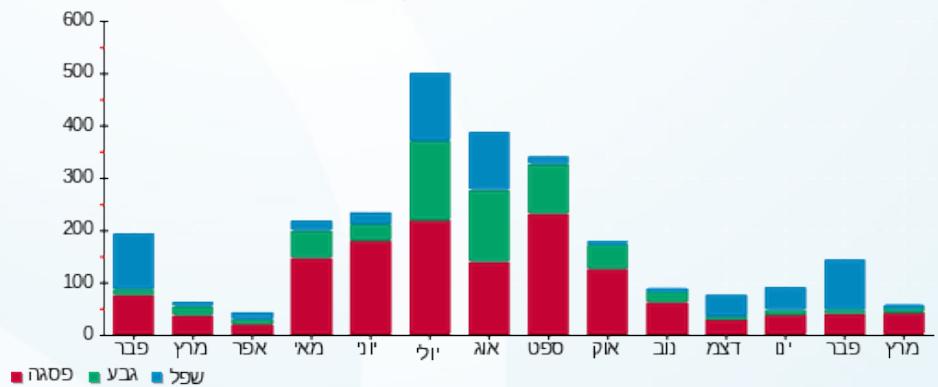



21/03/21

תאריך הפקה:

שם דייר: פולטון (מרתף)  
שם אתר: בית כינרת תל אביב

14/03/21

תאריך קריאה נוכחית:

10/02/21

תאריך קריאה קודמת:

לקוח/ה נכבד/ה, אנו מתכבדים להגיש את חישוב צריכת החשמל לתקופה 10/02/21 - 14/03/21:

פולטון (מרתף) - 5 - 00022800(0x0)

סה"כ לתשלום	מחיר לקוט"ש בא"ג	סה"כ צריכה בקוט"ש	קריאה נוכחית	קריאה קודמת	סוג צריכה	סוג תעריף
			28/02/21	10/02/21	פרטי חשבון עבור תאריכים:	
₪ 35.00	87.59	39.96	29,760.48	29,720.51	פסגה	777
₪ 11.38	53.68	21.20	8,765.43	8,744.24	גבע	778
₪ 53.94	33.94	158.94	23,274.57	23,115.63	שפל	779
			14/03/21	01/03/21	פרטי חשבון עבור תאריכים:	
₪ 48.35	43.79	110.40	29,870.88	29,760.48	פסגה	777
₪ 6.36	36.65	17.36	8,782.79	8,765.43	גבע	778
₪ 14.26	30.60	46.60	23,321.17	23,274.57	שפל	779

סה"כ לדייר:

שיא ביקוש	סה"כ	שפל	גבע	פסגה
5.70	394.46	205.54	38.55	150.37
	₪ 169.29	₪ 68.20	₪ 17.74	₪ 83.35

סה"כ צריכה  
סה"כ לתשלום

₪ 38.02	<b>תשלום קבוע</b>	
₪ 0.00	<b>תשלום עבור גודל חיבור בKVA (0x0)</b>	
₪ 207.31	<b>סה"כ לתשלום</b>	<b>לא כולל מע"מ</b>

התפלגות חיוב בש"ח לפי תעו"ז

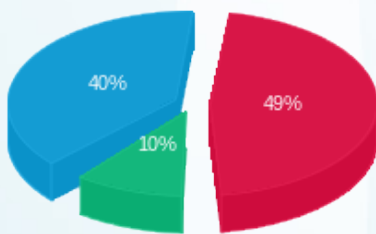

פסגה (₪ 83.35) ■  
גבע (₪ 17.74) ■  
שפל (₪ 68.20) ■

הסטוריית צריכה בקוט"ש

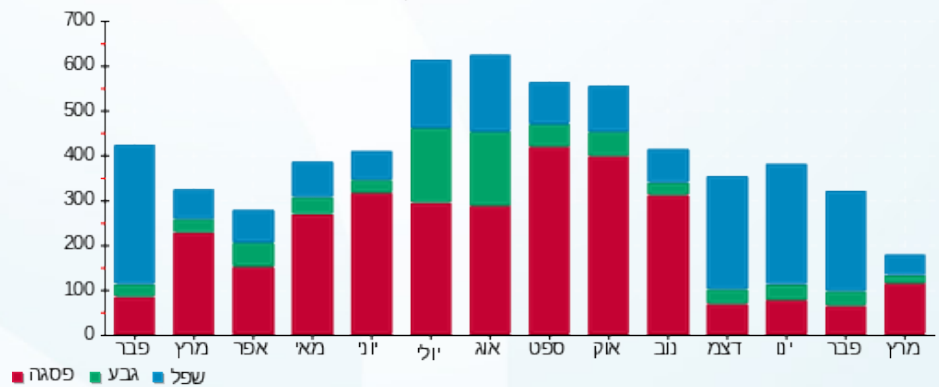

21/03/21 תאריך הפקה:  
 14/03/21 תאריך קריאה נוכחית:  
 10/02/21 תאריך קריאה קודמת:

שם דייר: פ.אייץ.איי נטוורקס (P.H.I)  
 שם אתר: בית כינרת תל אביב

**לקוח/ה נכבד/ה, אנו מתכבדים להגיש את חישוב צריכת החשמל לתקופה 10/02/21 - 14/03/21:**

פ.אייץ.איי נטוורקס (6 - 00022800) (P.H.I)

סה"כ לתשלום	מחיר לקוט"ש בא"ג	סה"כ צריכה בקוט"ש	קריאה נוכחית	קריאה קודמת	סוג צריכה	סוג תעריף
			28/02/21	10/02/21	פרטי חשבון עבור תאריכים:	
₪ 344.68	87.59	393.51	143,031.03	142,637.52	פסגה	777
₪ 89.54	53.68	166.80	79,968.04	79,801.24	גבע	778
₪ 463.12	33.94	1,364.52	230,228.23	228,863.71	שפל	779
			14/03/21	01/03/21	פרטי חשבון עבור תאריכים:	
₪ 300.52	43.79	686.26	143,717.29	143,031.03	פסגה	777
₪ 97.89	36.65	267.10	80,235.14	79,968.04	גבע	778
₪ 192.62	30.60	629.49	230,857.73	230,228.23	שפל	779

סה"כ לדייר:

שיא ביקוש	סה"כ	שפל	גבע	פסגה	סה"כ צריכה
10.55	3,507.69	1,994.01	433.90	1,079.78	סה"כ לתשלום
	₪ 1,488.37	₪ 655.74	₪ 187.43	₪ 645.19	

₪ 38.02	<b>תשלום קבוע</b>	
₪ 0.00	<b>תשלום עבור גודל חיבור ב-KVA (0x0)</b>	
₪ 1,526.39	<b>סה"כ לתשלום</b>	<b>לא כולל מע"מ</b>

התפלגות חיוב בש"ח לפי תעו"ז

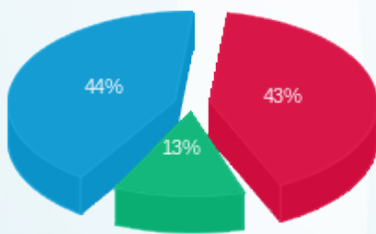

פסגה (₪ 645.19) ■  
 גבע (₪ 187.43) ■  
 שפל (₪ 655.74) ■

הסטוריית צריכה בקוט"ש

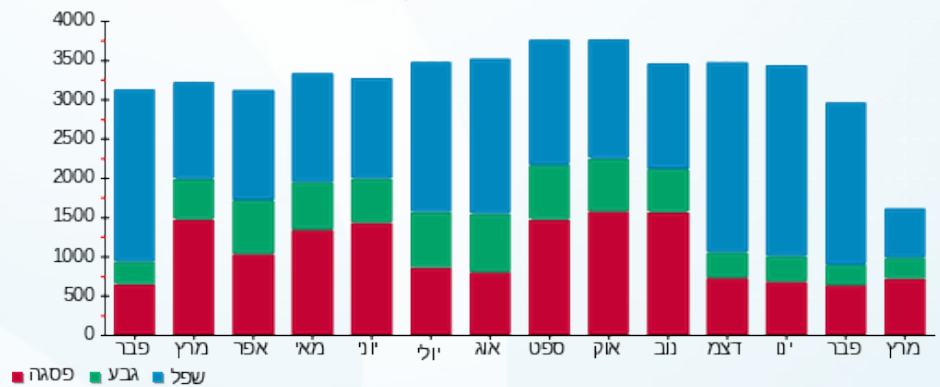



21/03/21 תאריך הפקה:  
 14/03/21 תאריך קריאה נוכחית:  
 10/02/21 תאריך קריאה קודמת:

שם דייר: פסוריאזיס  
 שם אתר: בית כינרת תל אביב

לקוח/ה נכבד/ה, אנו מתכבדים להגיש את חישוב צריכת החשמל לתקופה 10/02/21 - 14/03/21:

פסוריאזיס - 1 - 00022800 (0x0)

סוג תעריף	סוג צריכה	קריאה קודמת	קריאה נוכחית	סה"כ צריכה בקוט"ש	מחיר לקוט"ש בא"ג	סה"כ לתשלום
פרטי חשבון עבור תאריכים:						
777	פסגה	10/02/21	28/02/21	15.11	87.59	13.24 ₪
778	גבע	6,764.37	6,771.09	6.72	53.68	3.61 ₪
779	שפל	19,428.12	19,530.77	102.64	33.94	34.84 ₪
פרטי חשבון עבור תאריכים:						
777	פסגה	01/03/21	14/03/21	57.16	43.79	25.03 ₪
778	גבע	6,771.09	6,781.87	10.78	36.65	3.95 ₪
779	שפל	19,530.77	19,558.32	27.55	30.60	8.43 ₪

סה"כ לדייר:

פסגה	גבע	שפל	סה"כ	שיא ביקוש
72.27	17.50	130.20	219.97	4.04
₪ 38.27	₪ 7.56	₪ 43.27	₪ 89.09	

סה"כ צריכה  
 סה"כ לתשלום

38.02 ₪	תשלום קבוע	
0.00 ₪	תשלום עבור גודל חיבור בKVA (0x0)	
127.11 ₪	סה"כ לתשלום	לא כולל מע"מ

התפלגות חיוב בש"ח לפי תעו"ז

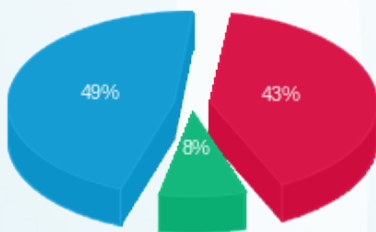

פסגה (38.27 ₪)  
 גבע (7.56 ₪)  
 שפל (43.27 ₪)

הסטוריית צריכה בקוט"ש

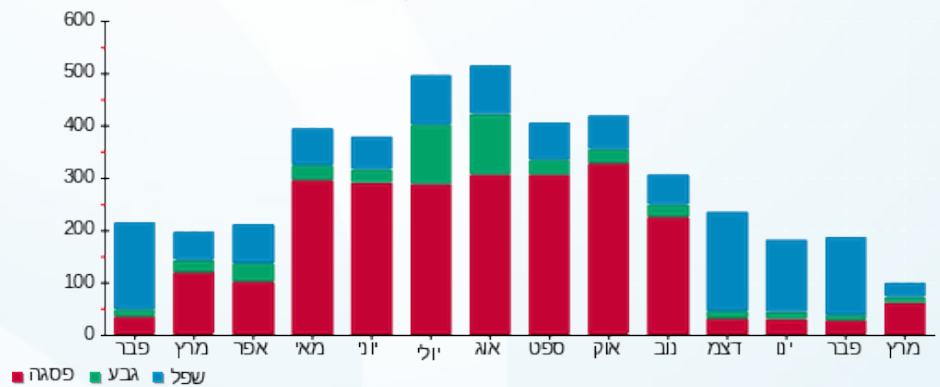

21/03/21 תאריך הפקה:  
 14/03/21 תאריך קריאה נוכחית:  
 10/02/21 תאריך קריאה קודמת:

שם דייר: פרובוק החזקות בע"מ  
 שם אתר: בית כינרת תל אביב

לקוח/ה נכבד/ה, אנו מתכבדים להגיש את חישוב צריכת החשמל לתקופה 10/02/21 - 14/03/21:

פרובוק החזקות בע"מ - 2 - 00022800(0x0)

סה"כ לתשלום	מחיר לקוט"ש בא"ג	סה"כ צריכה בקוט"ש	קריאה נוכחית	קריאה קודמת	סוג צריכה	סוג תעריף
			28/02/21	10/02/21	פרטי חשבון עבור תאריכים:	
18.17 ₪	87.59	20.75	83,453.95	83,433.20	פסגה	777
9.48 ₪	53.68	17.66	24,329.02	24,311.36	גבע	778
58.88 ₪	33.94	173.47	40,048.20	39,874.72	שפל	779
			14/03/21	01/03/21	פרטי חשבון עבור תאריכים:	
54.48 ₪	43.79	124.41	83,578.36	83,453.95	פסגה	777
8.10 ₪	36.65	22.11	24,351.12	24,329.02	גבע	778
18.99 ₪	30.60	62.04	40,110.24	40,048.20	שפל	779

סה"כ לדייר:

שיא ביקוש	סה"כ	שפל	גבע	פסגה
8.22	420.44	235.52	39.76	145.16
	168.10 ₪	77.86 ₪	17.58 ₪	72.65 ₪

סה"כ צריכה  
 סה"כ לתשלום

38.02 ₪	תשלום קבוע	
0.00 ₪	תשלום עבור גודל חיבור בKVA (0x0)	
206.12 ₪	סה"כ לתשלום	לא כולל מע"מ

התפלגות חיוב בש"ח לפי תעו"ז

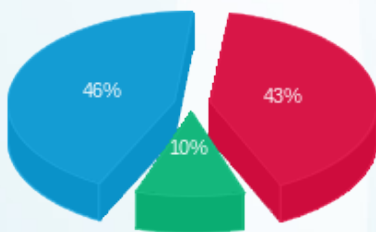

פסגה (72.65 ₪)  
 גבע (17.58 ₪)  
 שפל (77.86 ₪)

הסטוריית צריכה בקוט"ש

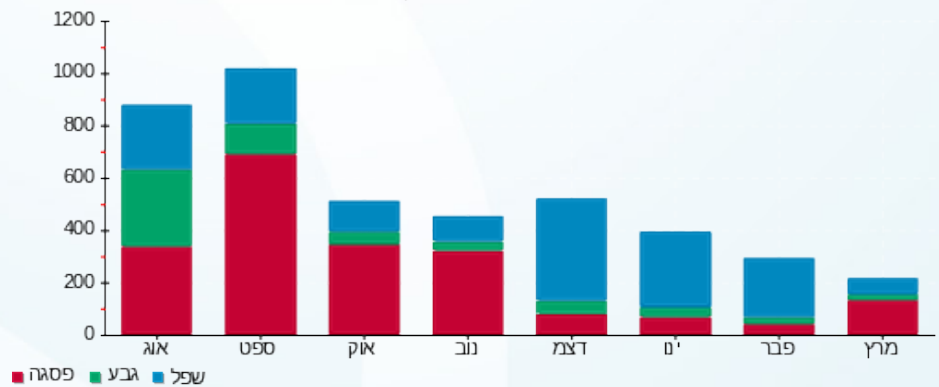

21/03/21 תאריך הפקה:  
 14/03/21 תאריך קריאה נוכחית:  
 10/02/21 תאריך קריאה קודמת:

שם דייר: ראשי  
 שם אתר: בית כינרת תל אביב

לקוח/ה נכבד/ה, אנו מתכבדים להגיש את חישוב צריכת החשמל לתקופה 14/03/21 - 10/02/21:

ראשי - 7 - 00022800 (0x0)

סוג תעריף	סוג צריכה	קריאה קודמת	קריאה נוכחית	סה"כ צריכה בקוט"ש	מחיר לקוט"ש בא"ג	סה"כ לתשלום
פרטי חשבון עבור תאריכים:						
		10/02/21	28/02/21			
777	פסגה	1,030,027.17	1,032,044.86	2,017.69	87.59	1,767.29 ₪
778	גבע	527,346.59	528,193.21	846.62	53.68	454.46 ₪
779	שפל	1,467,124.03	1,474,415.18	7,291.15	33.94	2,474.62 ₪
פרטי חשבון עבור תאריכים:						
		01/03/21	14/03/21			
777	פסגה	1,032,044.86	1,035,840.59	3,795.73	43.79	1,662.15 ₪
778	גבע	528,193.21	529,566.81	1,373.61	36.65	503.43 ₪
779	שפל	1,474,415.18	1,477,785.98	3,370.80	30.60	1,031.46 ₪

סה"כ לדייר:

שיא ביקוש	סה"כ	שפל	גבע	פסגה
71.32	18,695.59	10,661.95	2,220.22	5,813.42
	7,893.42 ₪	3,506.08 ₪	957.89 ₪	3,429.44 ₪

סה"כ צריכה  
 סה"כ לתשלום

0.00 ₪	תשלום קבוע	
0.00 ₪	תשלום עבור גודל חיבור בKVA (0x0)	
7,893.42 ₪	סה"כ לתשלום	לא כולל מע"מ

התפלגות חיוב בש"ח לפי תעו"ז

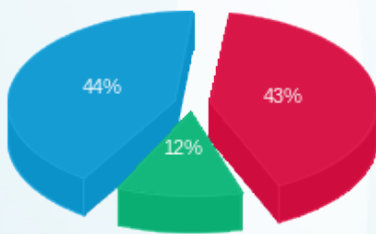

פסגה (3,429.44 ₪) ■  
 גבע (957.89 ₪) ■  
 שפל (3,506.08 ₪) ■

הסטוריית צריכה בקוט"ש

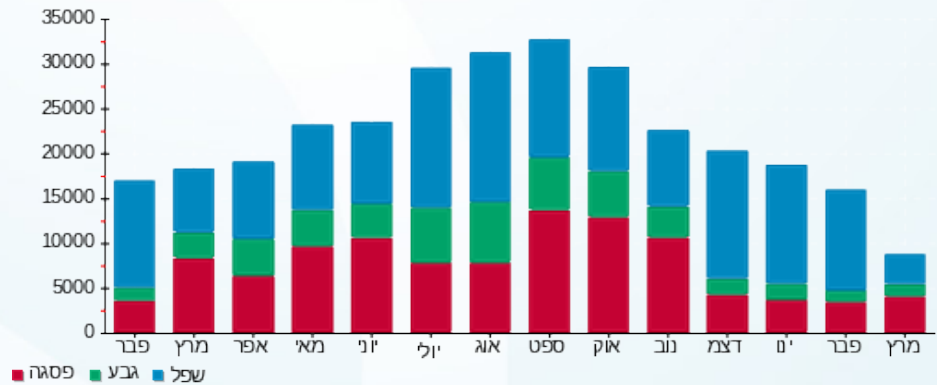

21/03/21 תאריך הפקה:  
 14/03/21 תאריך קריאה נוכחית:  
 10/02/21 תאריך קריאה קודמת:

שם דייר: רד אביב בע"מ  
 שם אתר: בית כינרת תל אביב

לקוח/ה נכבד/ה, אנו מתכבדים להגיש את חישוב צריכת החשמל לתקופה 14/03/21 - 10/02/21:

רד אביב בע"מ - 8 - 00022800(0x0)

סה"כ לתשלום	מחיר לקוט"ש בא"ג	סה"כ צריכה בקוט"ש	קריאה נוכחית	קריאה קודמת	סוג צריכה	סוג תעריף
			28/02/21	10/02/21	פרטי חשבון עבור תאריכים:	
1,233.54 ₪	87.59	1,408.31	681,323.80	679,915.49	פסגה	777
316.60 ₪	53.68	589.79	406,320.21	405,730.42	גבע	778
1,677.42 ₪	33.94	4,942.30	197,350.79	192,408.49	שפל	779
			14/03/21	01/03/21	פרטי חשבון עבור תאריכים:	
993.86 ₪	43.79	2,269.62	683,593.41	681,323.80	פסגה	777
346.79 ₪	36.65	946.23	407,266.44	406,320.21	גבע	778
740.67 ₪	30.60	2,420.51	199,771.29	197,350.79	שפל	779

סה"כ לדייר:

שיא ביקוש	סה"כ	שפל	גבע	פסגה	סה"כ צריכה
44.02	12,576.75	7,362.80	1,536.03	3,677.92	סה"כ לתשלום
	5,308.89 ₪	2,418.09 ₪	663.40 ₪	2,227.40 ₪	

38.02 ₪	<b>תשלום קבוע</b>	
0.00 ₪	<b>תשלום עבור גודל חיבור בKVA (0x0)</b>	
5,346.91 ₪	<b>סה"כ לתשלום</b>	<b>לא כולל מע"מ</b>

התפלגות חיוב בש"ח לפי תעו"ז

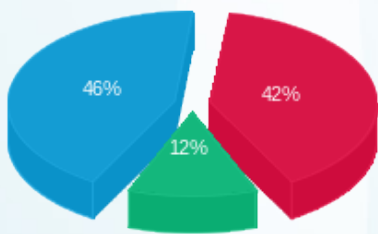

■ פסגה (2,227.40 ₪)  
 ■ גבע (663.40 ₪)  
 ■ שפל (2,418.09 ₪)

הסטוריית צריכה בקוט"ש

