

22/03/21 תאריך הפקה:
 10/03/21 תאריך קריאה נוכחית:
 11/02/21 תאריך קריאה קודמת:

שם דייר: אבני טל
 שם אתר: בית מור

לקוח/ה נכבד/ה, אנו מתכבדים להגיש את חישוב צריכת החשמל לתקופה 10/03/21 - 11/02/21:

אבני טל - 2 - 00012840 (0x0)

סה"כ לתשלום	מחיר לקוט"ש בא"ג	סה"כ צריכה בקוט"ש	קריאה נוכחית	קריאה קודמת	סוג צריכה	סוג תעריף
			28/02/21	11/02/21	פרטי חשבון עבור תאריכים:	
₪ 356.71	87.59	407.25	15,725.07	15,317.82	פסגה	777
₪ 23.77	53.68	44.28	694.95	650.68	גבע	778
₪ 404.40	33.94	1,191.52	6,164.24	4,972.71	שפל	779
			10/03/21	01/03/21	פרטי חשבון עבור תאריכים:	
₪ 353.14	43.79	806.44	16,531.52	15,725.07	פסגה	777
₪ 9.24	36.65	25.22	720.17	694.95	גבע	778
₪ 7.97	30.60	26.03	6,190.27	6,164.24	שפל	779

סה"כ לדייר:

שיא ביקוש	סה"כ	שפל	גבע	פסגה	סה"כ צריכה
36.24	2,500.74	1,217.56	69.49	1,213.69	סה"כ לתשלום
	₪ 1,155.23	₪ 412.37	₪ 33.01	₪ 709.85	

₪ 211.60	תשלום קבוע	
₪ 0.00	תשלום עבור גודל חיבור בKVA (0x0)	
₪ 1,366.83	סה"כ לתשלום	לא כולל מע"מ

התפלגות חיוב בש"ח לפי תעו"ז

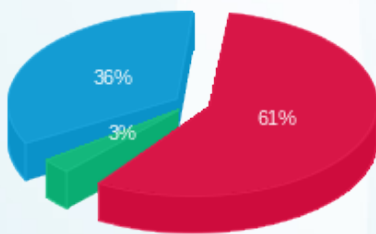

פסגה (₪ 709.85)
 גבע (₪ 33.01)
 שפל (₪ 412.37)

הסטוריית צריכה בקוט"ש

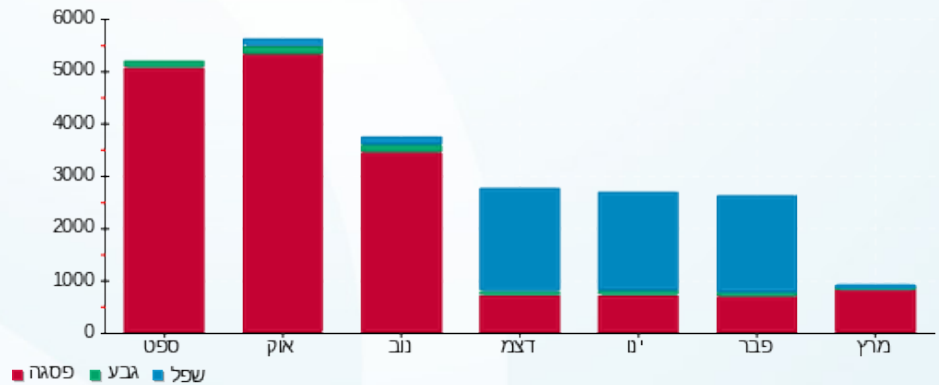



22/03/21 תאריך הפקה:
 10/03/21 תאריך קריאה נוכחית:
 11/02/21 תאריך קריאה קודמת:

שם דייר: אבני טל 2
שם אתר: בית מור

לקוח/ה נכבד/ה, אנו מתכבדים להגיש את חישוב צריכת החשמל לתקופה 11/02/21 - 10/03/21:

אבני טל 2 - 8 - 00012840(0x0)

סוג תעריף	סוג צריכה	קריאה קודמת	קריאה נוכחית	סה"כ צריכה בקוט"ש	מחיר לקוט"ש בא"ג	סה"כ לתשלום
פרטי חשבון עבור תאריכים:						
777	פסגה	11/02/21	28/02/21	31.46	87.59	27.56 ₪
778	גבע	17,723.27	17,731.67	8.40	53.68	4.51 ₪
779	שפל	38,213.26	38,307.39	94.13	33.94	31.95 ₪
פרטי חשבון עבור תאריכים:						
777	פסגה	01/03/21	10/03/21	59.06	43.79	25.86 ₪
778	גבע	17,731.67	17,738.10	6.43	36.65	2.36 ₪
779	שפל	38,307.39	38,321.66	14.28	30.60	4.37 ₪

אבני טל 1 - 00013069(0x0)

סוג תעריף	סוג צריכה	קריאה קודמת	קריאה נוכחית	סה"כ צריכה בקוט"ש	מחיר לקוט"ש בא"ג	סה"כ לתשלום
פרטי חשבון עבור תאריכים:						
777	פסגה	11/02/21	28/02/21	12.98	87.59	11.37 ₪
778	גבע	6,519.85	6,523.99	4.15	53.68	2.23 ₪
779	שפל	16,116.52	16,161.29	44.77	33.94	15.19 ₪
פרטי חשבון עבור תאריכים:						
777	פסגה	01/03/21	10/03/21	20.91	43.79	9.16 ₪
778	גבע	6,523.99	6,526.85	2.86	36.65	1.05 ₪
779	שפל	16,161.29	16,168.27	6.98	30.60	2.14 ₪

סה"כ לדייר:

פסגה	גבע	שפל	סה"כ	שיא ביקוש
124.42	21.84	160.15	306.40	2.19
₪ 73.95	₪ 10.14	₪ 53.65	₪ 137.73	

סה"כ צריכה
סה"כ לתשלום

211.60 ₪	תשלום קבוע	
0.00 ₪	תשלום עבור גודל חיבור בKVA (0x0)	
349.33 ₪	סה"כ לתשלום	לא כולל מע"מ





התפלגות חיוב בש"ח לפי תעו"ז

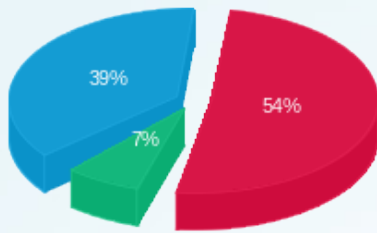

- פסגה (ש"ח 73.95)
- גבע (ש"ח 10.14)
- שפל (ש"ח 53.65)

הסטוריית צריכה בקוט"ש

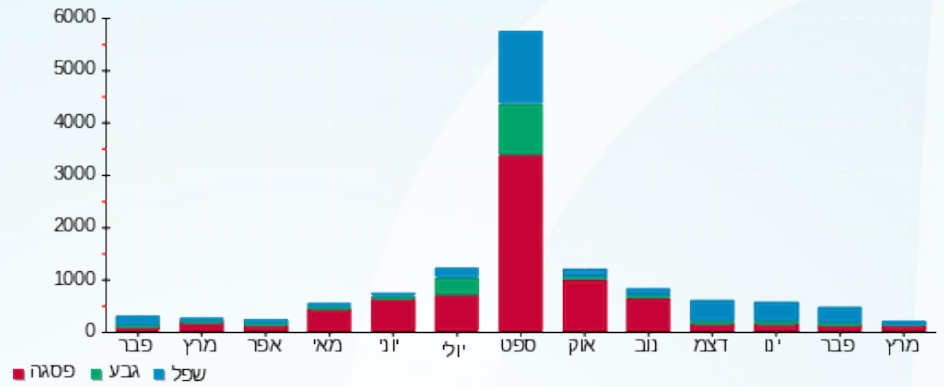



22/03/21 תאריך הפקה:
 10/03/21 תאריך קריאה נוכחית:
 11/02/21 תאריך קריאה קודמת:

שם דייר: אדם מילא 2
שם אתר: בית מור

לקוח/ה נכבד/ה, אנו מתכבדים להגיש את חישוב צריכת החשמל לתקופה 10/03/21 - 11/02/21:

אדם מילוא - קומה 0 - 3 - 00012840(0x0)

סוג תעריף	סוג צריכה	קריאה קודמת	קריאה נוכחית	סה"כ צריכה בקוט"ש	מחיר לקוט"ש בא"ג	סה"כ לתשלום
פרטי חשבון עבור תאריכים:						
		11/02/21	28/02/21			
777	פסגה	7,815.76	8,170.06	354.30	87.59	310.33 ₪
778	גבע	3,354.24	3,543.35	189.12	53.68	101.52 ₪
779	שפל	12,028.47	13,443.09	1,414.62	33.94	480.12 ₪
פרטי חשבון עבור תאריכים:						
		01/03/21	10/03/21			
777	פסגה	8,170.06	8,688.57	518.50	43.79	227.05 ₪
778	גבע	3,543.35	3,698.24	154.89	36.65	56.77 ₪
779	שפל	13,443.09	13,867.86	424.77	30.60	129.98 ₪

רונה כהן אדריכלים - 4 - 00012840(0x0)

סוג תעריף	סוג צריכה	קריאה קודמת	קריאה נוכחית	סה"כ צריכה בקוט"ש	מחיר לקוט"ש בא"ג	סה"כ לתשלום
פרטי חשבון עבור תאריכים:						
		11/02/21	28/02/21			
777	פסגה	382,972.55	383,145.72	-173.18	87.59	-151.69 ₪
778	גבע	236,923.41	236,996.52	-73.12	53.68	-39.25 ₪
779	שפל	324,268.91	324,759.60	-490.69	33.94	-166.54 ₪
פרטי חשבון עבור תאריכים:						
		01/03/21	10/03/21			
777	פסגה	383,145.72	383,420.15	-274.42	43.79	-120.17 ₪
778	גבע	236,996.52	237,033.57	-37.05	36.65	-13.58 ₪
779	שפל	324,759.60	324,835.03	-75.43	30.60	-23.08 ₪

ראשי מעגלים 6-9 11-35 - 6 - 00012840(0x0)

סוג תעריף	סוג צריכה	קריאה קודמת	קריאה נוכחית	סה"כ צריכה בקוט"ש	מחיר לקוט"ש בא"ג	סה"כ לתשלום
פרטי חשבון עבור תאריכים:						
		11/02/21	28/02/21			
777	פסגה	978,623.47	979,186.50	563.03	87.59	493.16 ₪
778	גבע	996,504.87	996,675.00	170.14	53.68	91.33 ₪
779	שפל	892,381.04	894,069.53	1,688.48	33.94	573.07 ₪
פרטי חשבון עבור תאריכים:						
		01/03/21	10/03/21			





ראשי מעגלים 6-9 11-35 - 6 - 00012840(0x0)

סוג תעריף	סוג צריכה	קריאה קודמת	קריאה נוכחית	סה"כ צריכה בקוט"ש	מחיר לקוט"ש בא"ג	סה"כ לתשלום
777	פסגה	979,186.50	980,191.78	1,005.28	43.79	440.21 ₪
778	גבע	996,675.00	996,787.90	112.90	36.65	41.38 ₪
779	שפל	894,069.53	894,329.99	260.46	30.60	79.70 ₪

שי יוכלמן אולפן - 7 - 00012840(0x0)

סוג תעריף	סוג צריכה	קריאה קודמת	קריאה נוכחית	סה"כ צריכה בקוט"ש	מחיר לקוט"ש בא"ג	סה"כ לתשלום
פרטי חשבון עבור תאריכים:						
		11/02/21	28/02/21			
777	פסגה	3,710.15	3,851.25	-141.10	87.59	-123.59 ₪
778	גבע	1,831.65	1,855.73	-24.08	53.68	-12.93 ₪
779	שפל	3,446.58	3,782.67	-336.09	33.94	-114.07 ₪
פרטי חשבון עבור תאריכים:						
		01/03/21	10/03/21			
777	פסגה	3,851.25	4,034.18	-182.93	43.79	-80.11 ₪
778	גבע	1,855.73	1,875.90	-20.17	36.65	-7.39 ₪
779	שפל	3,782.67	3,830.36	-47.69	30.60	-14.59 ₪

סה"כ לדירה:

פסגה	גבע	שפל	סה"כ	שיא ביקוש
1,669.48	472.62	2,838.45	4,980.55	34.32
₪ 995.20	₪ 217.84	₪ 944.59	₪ 2,157.64	

סה"כ צריכה
סה"כ לתשלום

211.60 ₪	תשלום קבוע	
0.00 ₪	תשלום עבור גודל חיבור בKVA (0x0)	
2,369.24 ₪	סה"כ לתשלום	לא כולל מע"מ

התפלגות חיוב בש"ח לפי תעו"ז

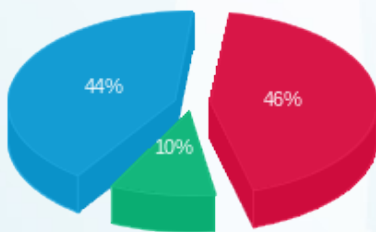

פסגה (₪ 995.20)
גבע (₪ 217.84)
שפל (₪ 944.59)

הסטוריית צריכה בקוט"ש

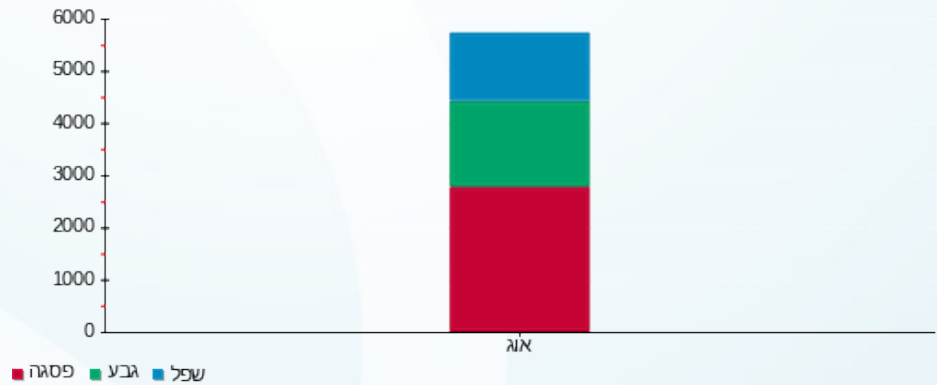

22/03/21 תאריך הפקה:
 10/03/21 תאריך קריאה נוכחית:
 11/02/21 תאריך קריאה קודמת:

שם דייר: ג'יגנטיק בע"מ
 שם אתר: בית מור

לקוח/ה נכבד/ה, אנו מתכבדים להגיש את חישוב צריכת החשמל לתקופה 10/03/21 - 11/02/21:

ג'יגנטיק - 1 - 00012840 (0x0)

סה"כ לתשלום	מחיר לקוט"ש בא"ג	סה"כ צריכה בקוט"ש	קריאה נוכחית	קריאה קודמת	סוג צריכה	סוג תעריף
			28/02/21	11/02/21	פרטי חשבון עבור תאריכים:	
224.63 ₪	87.59	256.45	5,410.009	5,153.56	פסגה	777
20.22 ₪	53.68	37.67	530.13	492.46	גבע	778
263.51 ₪	33.94	776.39	3,142.29	2,365.90	שפל	779
			10/03/21	01/03/21	פרטי חשבון עבור תאריכים:	
142.24 ₪	43.79	324.82	5,734.83	5,410.009	פסגה	777
14.82 ₪	36.65	40.44	570.57	530.13	גבע	778
20.77 ₪	30.60	67.87	3,210.16	3,142.29	שפל	779

סה"כ לדייר:

שיא ביקוש	סה"כ	שפל	גבע	פסגה
24.20	1,503.64	844.26	78.11	581.27
	₪ 686.18	₪ 284.27	₪ 35.04	₪ 366.86

סה"כ צריכה
 סה"כ לתשלום

211.60 ₪	תשלום קבוע	
0.00 ₪	תשלום עבור גודל חיבור בKVA (0x0)	
897.78 ₪	סה"כ לתשלום	לא כולל מע"מ

התפלגות חיוב בש"ח לפי תעו"ז

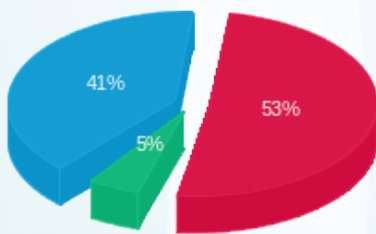

פסגה (366.86 ₪) ■
 גבע (35.04 ₪) ■
 שפל (284.27 ₪) ■

הסטוריית צריכה בקוט"ש

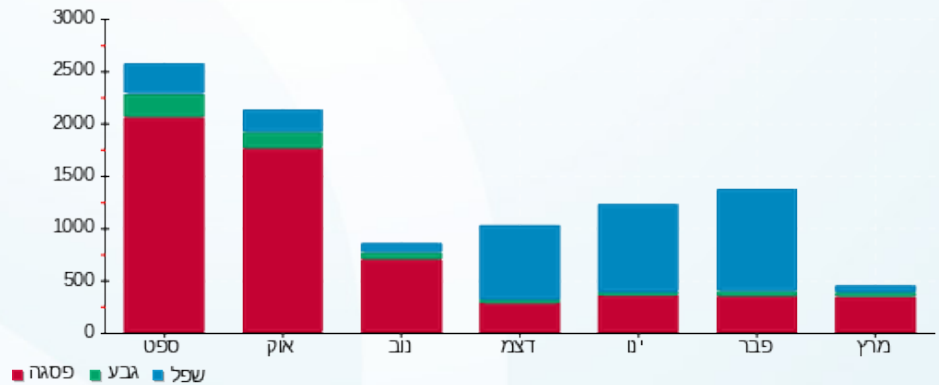

22/03/21 תאריך הפקה:
 10/03/21 תאריך קריאה נוכחית:
 11/02/21 תאריך קריאה קודמת:

שם דייר: טל ביטוח
 שם אתר: בית מור

לקוח/ה נכבד/ה, אנו מתכבדים להגיש את חישוב צריכת החשמל לתקופה 10/03/21 - 11/02/21:

טל ביטוח - 1 - 81025504 (0x0)

סוג תעריף	סוג צריכה	קריאה קודמת	קריאה נוכחית	סה"כ צריכה בקוט"ש	מחיר לקוט"ש בא"ג	סה"כ לתשלום
פרטי חשבון עבור תאריכים:						
777	פסגה	11/02/21	28/02/21	51.58	87.59	45.18 ₪
778	גבע	14,712.86	14,735.89	23.04	53.68	12.37 ₪
779	שפל	44,335.98	44,620.90	284.92	33.94	96.70 ₪
פרטי חשבון עבור תאריכים:						
777	פסגה	01/03/21	10/03/21	126.28	43.79	55.30 ₪
778	גבע	14,735.89	14,753.84	17.95	36.65	6.58 ₪
779	שפל	44,620.90	44,670.08	49.18	30.60	15.05 ₪

סה"כ לדייר:

פסגה	גבע	שפל	סה"כ	שיא ביקוש
177.86	40.99	334.10	552.95	7.40
₪ 100.48	₪ 18.94	₪ 111.75	₪ 231.17	

סה"כ צריכה
 סה"כ לתשלום

211.60 ₪	תשלום קבוע	
0.00 ₪	תשלום עבור גודל חיבור בKVA (0x0)	
442.77 ₪	סה"כ לתשלום	לא כולל מע"מ

התפלגות חיוב בש"ח לפי תעו"ז

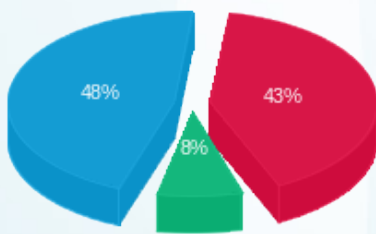

פסגה (100.48 ₪) ■
 גבע (18.94 ₪) ■
 שפל (111.75 ₪) ■

הסטוריית צריכה בקוט"ש

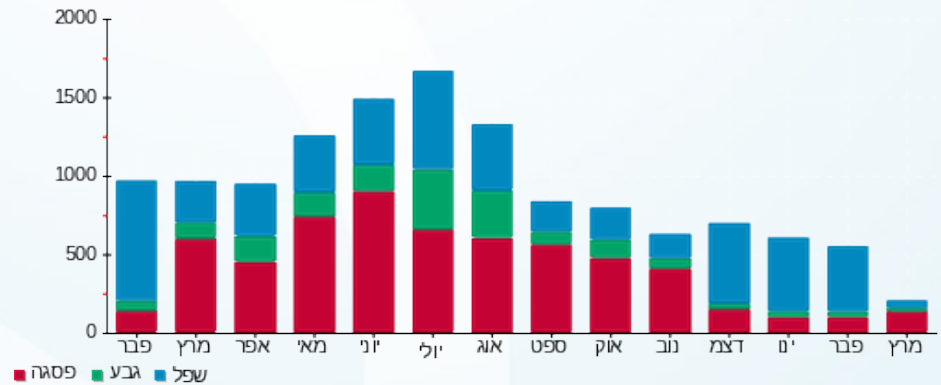



22/03/21

תאריך הפקדה:

שם דייר: טל גולדשמיט פיש

10/03/21

תאריך קריאה נוכחית:

שם אתר: בית מור

11/02/21

תאריך קריאה קודמת:

לקוח/ה נכבד/ה, אנו מתכבדים להגיש את חישוב צריכת החשמל לתקופה 10/03/21 - 11/02/21:

טל גולדשמיט פיש - 1 - 70048501(0x0)

סוג תעריף	סוג צריכה	קריאה קודמת	קריאה נוכחית	סה"כ צריכה בקוט"ש	מחיר לקוט"ש בא"ג	סה"כ לתשלום
פרטי חשבון עבור תאריכים:						
777	פסגה	11/02/21	28/02/21	14.42	87.59	12.63 ₪
778	גבע	7,180.96	7,184.12	3.16	53.68	1.70 ₪
779	שפל	7,367.86	7,420.91	53.05	33.94	18.01 ₪
פרטי חשבון עבור תאריכים:						
777	פסגה	01/03/21	10/03/21	8.23	43.79	3.60 ₪
778	גבע	7,184.12	7,185.94	1.82	36.65	0.67 ₪
779	שפל	7,420.91	7,450.99	30.08	30.60	9.20 ₪

סה"כ לדייר:

פסגה	גבע	שפל	סה"כ	שיא ביקוש
22.64	4.98	83.13	110.75	
16.23 ₪	2.36 ₪	27.21 ₪	45.80 ₪	

סה"כ צריכה

סה"כ לתשלום

97.81 ₪	תשלום קבוע	
0.00 ₪	תשלום עבור גודל חיבור בKVA (0x0)	
143.61 ₪	סה"כ לתשלום	לא כולל מע"מ

התפלגות חיוב בש"ח לפי תעו"ז

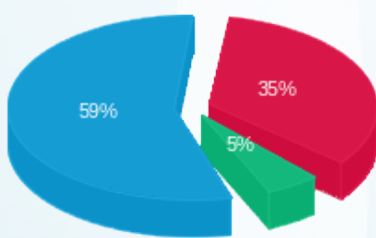

פסגה (16.23 ₪)
גבע (2.36 ₪)
שפל (27.21 ₪)

הסטוריית צריכה בקוט"ש

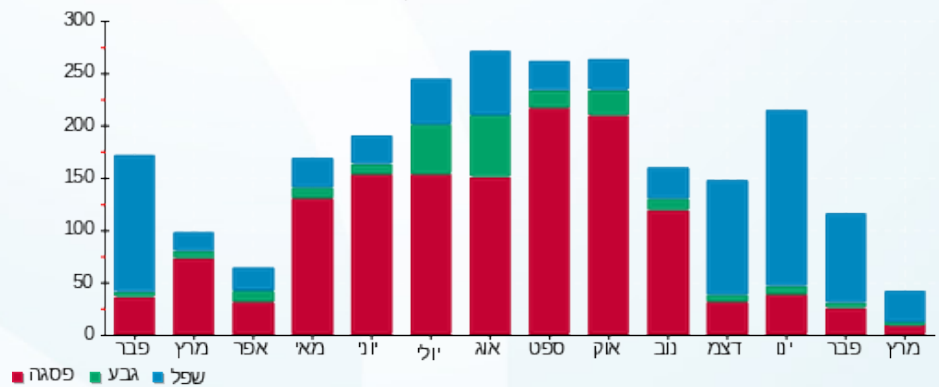

22/03/21 תאריך הפקה:
 10/03/21 תאריך קריאה נוכחית:
 11/02/21 תאריך קריאה קודמת:

שם דייר: טלי חנוך
 שם אתר: בית מור

לקוח/ה נכבד/ה, אנו מתכבדים להגיש את חישוב צריכת החשמל לתקופה 10/03/21 - 11/02/21:

טלי חנוך - 1 - 81025446(0x0)

סוג תעריף	סוג צריכה	קריאה קודמת	קריאה נוכחית	סה"כ צריכה בקוט"ש	מחיר לקוט"ש בא"ג	סה"כ לתשלום
פרטי חשבון עבור תאריכים:						
777	פסגה	11/02/21	28/02/21	80.41	87.59	70.43 ₪
778	גבע	12,664.04	12,681.16	17.12	53.68	9.19 ₪
779	שפל	33,664.20	33,943.83	279.63	33.94	94.91 ₪
פרטי חשבון עבור תאריכים:						
777	פסגה	51,332.69	51,517.93	185.23	43.79	81.11 ₪
778	גבע	12,681.16	12,692.54	11.38	36.65	4.17 ₪
779	שפל	33,943.83	33,975.16	31.33	30.60	9.59 ₪

סה"כ לדייר:

פסגה	גבע	שפל	סה"כ	שיא ביקוש
265.65	28.50	310.96	605.10	17.42
₪ 151.55	₪ 13.36	₪ 104.49	₪ 269.40	

סה"כ צריכה
 סה"כ לתשלום

211.60 ₪	תשלום קבוע	
0.00 ₪	תשלום עבור גודל חיבור בKVA (0x0)	
481.00 ₪	סה"כ לתשלום	לא כולל מע"מ

התפלגות חיוב בש"ח לפי תעו"ז

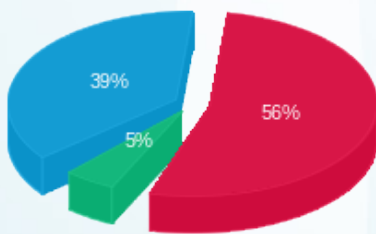

פסגה (₪ 151.55)
 גבע (₪ 13.36)
 שפל (₪ 104.49)

הסטוריית צריכה בקוט"ש

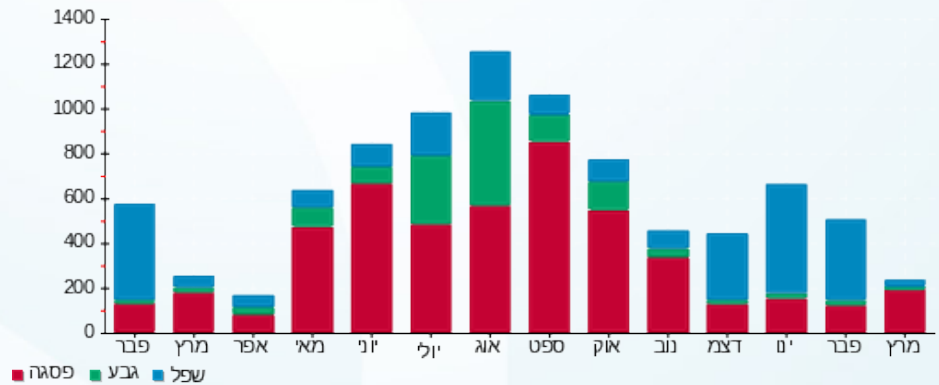

22/03/21 תאריך הפקדה:
 10/03/21 תאריך קריאה נוכחית:
 11/02/21 תאריך קריאה קודמת:

שם דייר: כחלון
 שם אתר: בית מור

לקוח/ה נכבד/ה, אנו מתכבדים להגיש את חישוב צריכת החשמל לתקופה 10/03/21 - 11/02/21:

כחלון - 1 - 81021625 (0x0)

סוג תעריף	סוג צריכה	קריאה קודמת	קריאה נוכחית	סה"כ צריכה בקוט"ש	מחיר לקוט"ש בא"ג	סה"כ לתשלום
פרטי חשבון עבור תאריכים:						
777	פסגה	11/02/21	28/02/21	54.70	87.59	47.91 ₪
778	גבע	20,012.95	20,041.75	28.80	53.68	15.46 ₪
779	שפל	44,346.10	44,725.00	378.90	33.94	128.60 ₪
פרטי חשבון עבור תאריכים:						
777	פסגה	62,987.05	63,149.75	162.70	43.79	71.25 ₪
778	גבע	20,041.75	20,064.70	22.95	36.65	8.41 ₪
779	שפל	44,725.00	44,777.20	52.20	30.60	15.97 ₪

סה"כ לדייר:

פסגה	גבע	שפל	סה"כ	שיא ביקוש
217.40	51.75	431.10	700.25	2.65
119.16 ₪	23.87 ₪	144.57 ₪	287.60 ₪	

סה"כ צריכה
 סה"כ לתשלום

211.60 ₪	תשלום קבוע	
0.00 ₪	תשלום עבור גודל חיבור ב KVA (0x0)	
499.20 ₪	סה"כ לתשלום	לא כולל מע"מ

התפלגות חיוב בש"ח לפי תעו"ז

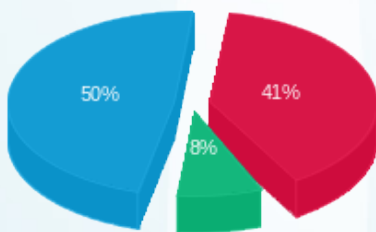

פסגה (119.16 ₪) 50%
 גבע (23.87 ₪) 8%
 שפל (144.57 ₪) 41%

הסטוריית צריכה בקוט"ש

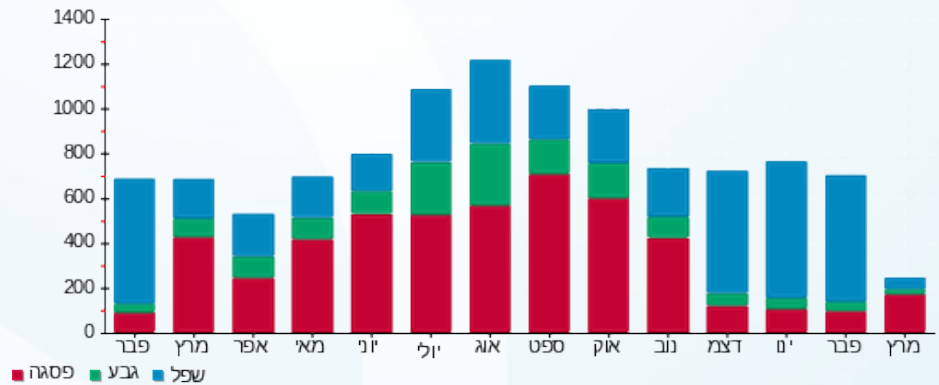

22/03/21 תאריך הפקה:
 10/03/21 תאריך קריאה נוכחית:
 11/02/21 תאריך קריאה קודמת:

שם דייר: מכון אדם
 שם אתר: בית מור

לקוח/ה נכבד/ה, אנו מתכבדים להגיש את חישוב צריכת החשמל לתקופה 10/03/21 - 11/02/21:

מכון אדם - 1 - 9071588(0x0)

סה"כ לתשלום	מחיר לקוט"ש בא"ג	סה"כ צריכה בקוט"ש	קריאה נוכחית	קריאה קודמת	סוג צריכה	סוג תעריף
			28/02/21	11/02/21	פרטי חשבון עבור תאריכים:	
240.00 ₪	87.59	274.00	520,517.00	520,243.00	פסגה	777
102.53 ₪	53.68	191.00	164,524.00	164,333.00	גבע	778
568.16 ₪	33.94	1,674.00	315,145.00	313,471.00	שפל	779
			10/03/21	01/03/21	פרטי חשבון עבור תאריכים:	
398.05 ₪	43.79	909.00	521,426.00	520,517.00	פסגה	777
19.42 ₪	36.65	53.00	164,577.00	164,524.00	גבע	778
41.92 ₪	30.60	137.00	315,282.00	315,145.00	שפל	779

סה"כ לדייר:

שיא ביקוש	סה"כ	שפל	גבע	פסגה	
	3,238.00	1,811.00	244.00	1,183.00	סה"כ צריכה
	1,370.08 ₪	610.08 ₪	121.95 ₪	638.05 ₪	סה"כ לתשלום

211.60 ₪	תשלום קבוע	
0.00 ₪	תשלום עבור גודל חיבור בKVA (0x0)	
1,581.68 ₪	סה"כ לתשלום	לא כולל מע"מ

התפלגות חיוב בש"ח לפי תעו"ז

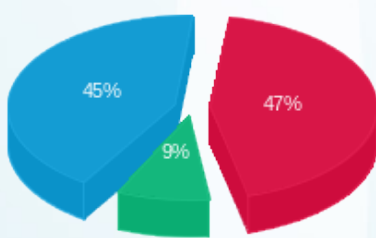

פסגה (638.05 ₪) ■
 גבע (121.95 ₪) ■
 שפל (610.08 ₪) ■

הסטוריית צריכה בקוט"ש

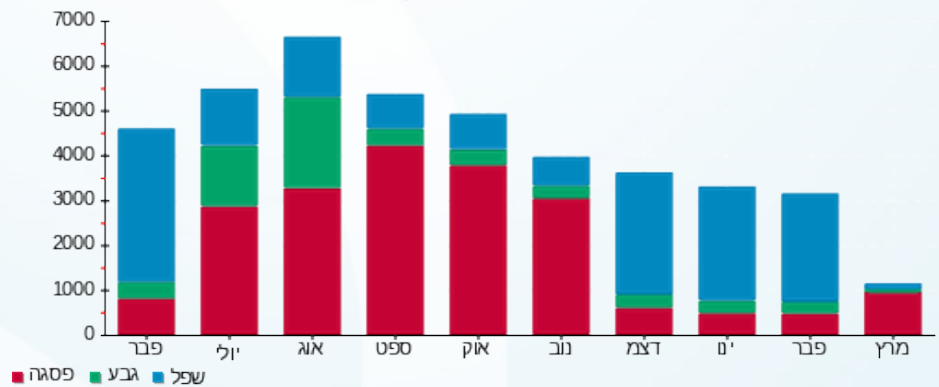

22/03/21 תאריך הפקה:
 10/03/21 תאריך קריאה נוכחי:
 11/02/21 תאריך קריאה קודמת:

שם דייר: ס.ח.א
 שם אתר: בית מור

לקוח/ה נכבד/ה, אנו מתכבדים להגיש את חישוב צריכת החשמל לתקופה 10/03/21 - 11/02/21:

ס.ח.א - 1 - 81022030(0x0)

סוג תעריף	סוג צריכה	קריאה קודמת	קריאה נוכחית	סה"כ צריכה בקוט"ש	מחיר לקוט"ש בא"ג	סה"כ לתשלום
פרטי חשבון עבור תאריכים:						
777	פסגה	11/02/21	28/02/21	48.30	87.59	42.31 ₪
778	גבע	8,099.85	8,111.40	11.55	53.68	6.20 ₪
779	שפל	24,224.25	24,464.80	240.55	33.94	81.64 ₪
פרטי חשבון עבור תאריכים:						
777	פסגה	33,461.55	33,645.10	183.55	43.79	80.38 ₪
778	גבע	8,111.40	8,124.65	13.25	36.65	4.86 ₪
779	שפל	24,464.80	24,498.60	33.80	30.60	10.34 ₪

סה"כ לדייר:

פסגה	גבע	שפל	סה"כ	שיא ביקוש
231.85	24.80	274.35	531.00	1.70
₪ 122.68	₪ 11.06	₪ 91.99	₪ 225.72	

סה"כ צריכה
 סה"כ לתשלום

211.60 ₪	תשלום קבוע	
0.00 ₪	תשלום עבור גודל חיבור בKVA (0x0)	
437.32 ₪	סה"כ לתשלום	לא כולל מע"מ

התפלגות חיוב בש"ח לפי תעו"ז

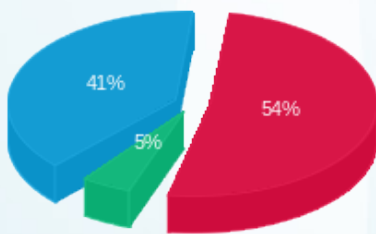

פסגה (122.68 ₪) ■
 גבע (11.06 ₪) ■
 שפל (91.99 ₪) ■

הסטוריית צריכה בקוט"ש

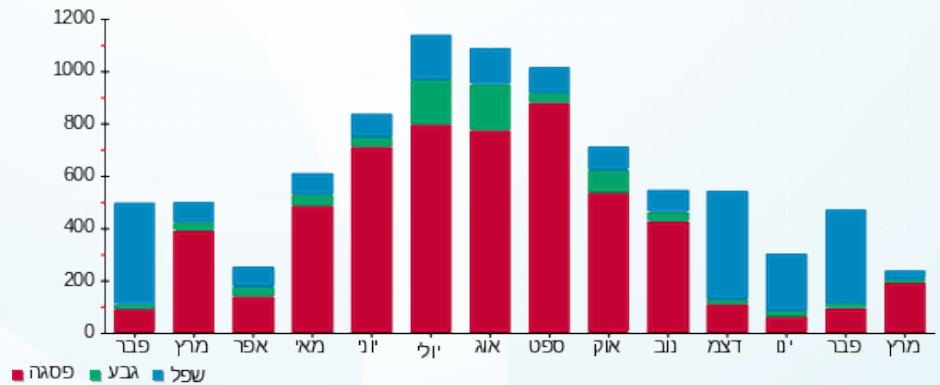



22/03/21 תאריך הפקה:
 10/03/21 תאריך קריאה נכחית:
 11/02/21 תאריך קריאה קודמת:

שם דייר: סקרינז קרוס
 שם אתר: בית מור

לקוח/ה נכבד/ה, אנו מתכבדים להגיש את חישוב צריכת החשמל לתקופה 11/02/21 - 10/03/21:

טל ביטוח - 1 - 81025504 (0x0)

סוג תעריף	סוג צריכה	קריאה קודמת	קריאה נכחית	סה"כ צריכה בקוט"ש	מחיר לקוט"ש בא"ג	סה"כ לתשלום
פרטי חשבון עבור תאריכים:						
		11/02/21	28/02/21			
777	פסגה	48,832.35	48,883.93	-51.58	87.59	₪ -45.18
778	גבע	14,712.86	14,735.89	-23.04	53.68	₪ -12.37
779	שפל	44,335.98	44,620.90	-284.92	33.94	₪ -96.70
פרטי חשבון עבור תאריכים:						
		01/03/21	10/03/21			
777	פסגה	48,883.93	49,010.22	-126.28	43.79	₪ -55.30
778	גבע	14,735.89	14,753.84	-17.95	36.65	₪ -6.58
779	שפל	44,620.90	44,670.08	-49.18	30.60	₪ -15.05

ראשי לוח - 1 - 81026861 (0x0)

סוג תעריף	סוג צריכה	קריאה קודמת	קריאה נכחית	סה"כ צריכה בקוט"ש	מחיר לקוט"ש בא"ג	סה"כ לתשלום
פרטי חשבון עבור תאריכים:						
		11/02/21	28/02/21			
777	פסגה	184,280.32	184,694.98	414.66	87.59	₪ 363.20
778	גבע	58,074.66	58,154.02	79.36	53.68	₪ 42.60
779	שפל	150,996.24	151,995.42	999.18	33.94	₪ 339.12
פרטי חשבון עבור תאריכים:						
		01/03/21	10/03/21			
777	פסגה	184,694.98	185,235.44	540.47	43.79	₪ 236.67
778	גבע	58,154.02	58,258.36	104.34	36.65	₪ 38.24
779	שפל	151,995.42	152,209.58	214.16	30.60	₪ 65.53

סה"כ לדייר:

פסגה	גבע	שפל	סה"כ	שיא ביקוש
777.26	142.71	879.25	1,799.22	21.09
₪ 499.39	₪ 61.89	₪ 292.91	₪ 854.19	

סה"כ צריכה
 סה"כ לתשלום

211.60 ₪	תשלום קבוע	
0.00 ₪	תשלום עבור גודל חיבור בKVA (0x0)	
1,065.79 ₪	סה"כ לתשלום	לא כולל מע"מ





22/03/21 תאריך הפקה:
 10/03/21 תאריך קריאה נוכחית:
 11/02/21 תאריך קריאה קודמת:

שם דייר: פרי בלאו
 שם אתר: בית מור

לקוח/ה נכבד/ה, אנו מתכבדים להגיש את חישוב צריכת החשמל לתקופה 10/03/21 - 11/02/21:

פרי בלאו - 1 - 81025485(0x0)

סה"כ לתשלום	מחיר לקוט"ש בא"ג	סה"כ צריכה בקוט"ש	קריאה נוכחית	קריאה קודמת	סוג צריכה	סוג תעריף
			28/02/21	11/02/21	פרטי חשבון עבור תאריכים:	
38.45 ₪	87.59	43.89	48,435.24	48,391.35	פסגה	777
22.13 ₪	53.68	41.22	11,766.45	11,725.23	גבע	778
114.17 ₪	33.94	336.40	30,658.51	30,322.11	שפל	779
			10/03/21	01/03/21	פרטי חשבון עבור תאריכים:	
76.69 ₪	43.79	175.14	48,610.38	48,435.24	פסגה	777
6.75 ₪	36.65	18.41	11,784.86	11,766.45	גבע	778
13.33 ₪	30.60	43.55	30,702.06	30,658.51	שפל	779

סה"כ לדייר:

שיא ביקוש	סה"כ	שפל	גבע	פסגה
11.60	658.61	379.95	59.63	219.03
	271.51 ₪	127.50 ₪	28.87 ₪	115.14 ₪

סה"כ צריכה
 סה"כ לתשלום

211.60 ₪	תשלום קבוע	
0.00 ₪	תשלום עבור גודל חיבור בKVA (0x0)	
483.11 ₪	סה"כ לתשלום	לא כולל מע"מ

התפלגות חיוב בש"ח לפי תעו"ז

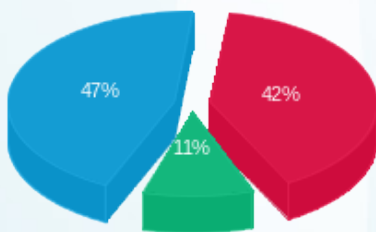

פסגה (115.14 ₪) ■
 גבע (28.87 ₪) ■
 שפל (127.50 ₪) ■

הסטוריית צריכה בקוט"ש

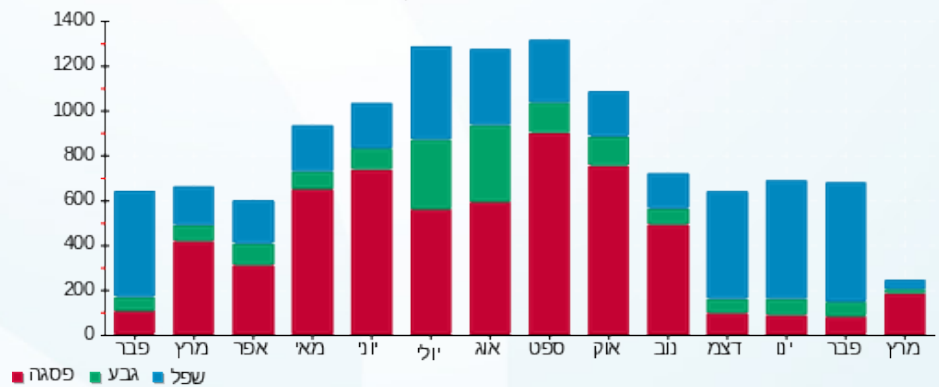



22/03/21 תאריך הפקדה:
 10/03/21 תאריך קריאה נוכחית:
 11/02/21 תאריך קריאה קודמת:

שם דייר: קריסטליין בריאות ויופי בעמ
 שם אתר: בית מור

לקוח/ה נכבד/ה, אנו מתכבדים להגיש את חישוב צריכת החשמל לתקופה 10/03/21 - 11/02/21:

קריסטליין בריאות ויופי בעמ - 1 - 81025593(0x0)

סוג תעריף	סוג צריכה	קריאה קודמת	קריאה נוכחית	סה"כ צריכה בקוט"ש	מחיר לקוט"ש בא"ג	סה"כ לתשלום
פרטי חשבון עבור תאריכים:						
777	פסגה	11/02/21	28/02/21	94.14	87.59	82.46 ₪
778	גבע	14,951.89	14,999.77	47.88	53.68	25.70 ₪
779	שפל	36,671.18	37,075.26	404.08	33.94	137.14 ₪
פרטי חשבון עבור תאריכים:						
777	פסגה	67,014.99	67,248.34	233.35	43.79	102.18 ₪
778	גבע	14,999.77	15,027.01	27.25	36.65	9.99 ₪
779	שפל	37,075.26	37,139.90	64.64	30.60	19.78 ₪

סה"כ לדייר:

פסגה	גבע	שפל	סה"כ	שיא ביקוש
327.49	75.13	468.72	871.34	10.59
184.64 ₪	35.69 ₪	156.93 ₪	377.25 ₪	

סה"כ צריכה
 סה"כ לתשלום

211.60 ₪	תשלום קבוע	
0.00 ₪	תשלום עבור גודל חיבור בKVA (0x0)	
588.85 ₪	סה"כ לתשלום	לא כולל מע"מ

התפלגות חיוב בש"ח לפי תעו"ז

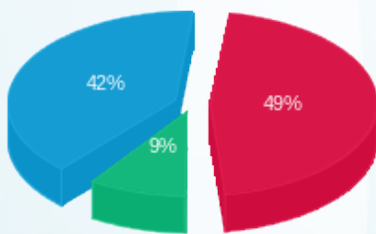

פסגה (184.64 ₪) 49%
 גבע (35.69 ₪) 9%
 שפל (156.93 ₪) 42%

הסטוריית צריכה בקוט"ש

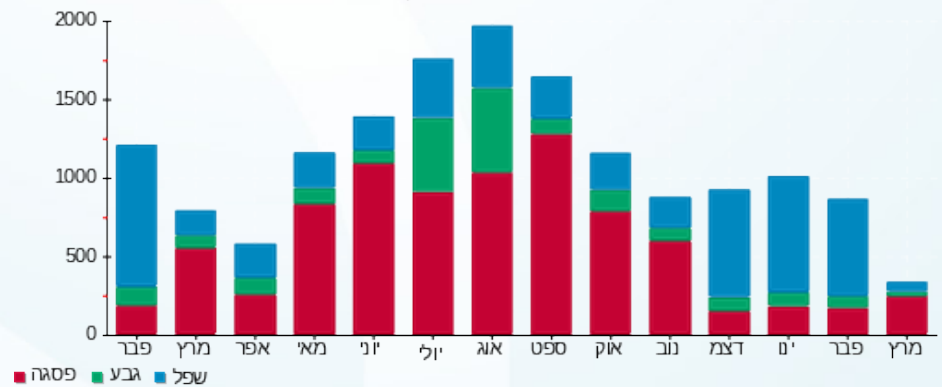



22/03/21

תאריך הפקה:

שם דייר: רונה כהן אדריכלים

10/03/21

תאריך קריאה נוכחי:

שם אתר: בית מור

11/02/21

תאריך קריאה קודמת:

לקוח/ה נכבד/ה, אנו מתכבדים להגיש את חישוב צריכת החשמל לתקופה 10/03/21 - 11/02/21:

רונה כהן אדריכלים - 4 - 00012840 (0x0)

סה"כ לתשלום	מחיר לקוט"ש בא"ג	סה"כ צריכה בקוט"ש	קריאה נוכחית	קריאה קודמת	סוג צריכה	סוג תעריף
			28/02/21	11/02/21	פרטי חשבון עבור תאריכים:	
151.69 ₪	87.59	173.18	383,145.72	382,972.55	פסגה	777
39.25 ₪	53.68	73.12	236,996.52	236,923.41	גבע	778
166.54 ₪	33.94	490.69	324,759.60	324,268.91	שפל	779
			10/03/21	01/03/21	פרטי חשבון עבור תאריכים:	
120.17 ₪	43.79	274.42	383,420.15	383,145.72	פסגה	777
13.58 ₪	36.65	37.05	237,033.57	236,996.52	גבע	778
23.08 ₪	30.60	75.43	324,835.03	324,759.60	שפל	779

סה"כ לדייר:

שיא ביקוש	סה"כ	שפל	גבע	פסגה
13.61	1,123.88	566.12	110.17	447.60
	₪ 514.30	₪ 189.62	₪ 52.83	₪ 271.86

סה"כ צריכה
סה"כ לתשלום

211.60 ₪	תשלום קבוע	
0.00 ₪	תשלום עבור גודל חיבור בKVA (0x0)	
725.90 ₪	סה"כ לתשלום	לא כולל מע"מ

התפלגות חיוב בש"ח לפי תעו"ז

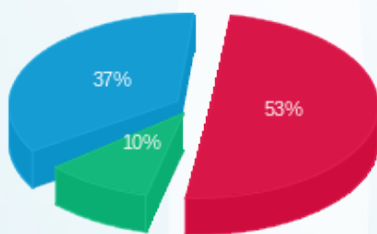

פסגה (271.86 ₪) ■
גבע (52.83 ₪) ■
שפל (189.62 ₪) ■

הסטוריית צריכה בקוט"ש

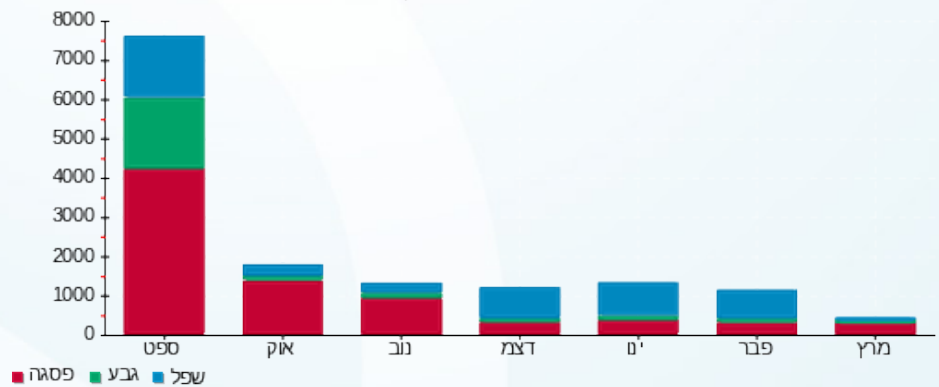

22/03/21 תאריך הפקה:
 10/03/21 תאריך קריאה נוכחית:
 11/02/21 תאריך קריאה קודמת:

שם דייר: שי יוכלמן אולפן
 שם אתר: בית מור

לקוח/ה נכבד/ה, אנו מתכבדים להגיש את חישוב צריכת החשמל לתקופה 10/03/21 - 11/02/21:

שי יוכלמן אולפן - 7 - 00012840(0x0)

סוג תעריף	סוג צריכה	קריאה קודמת	קריאה נוכחית	סה"כ צריכה בקוט"ש	מחיר לקוט"ש בא"ג	סה"כ לתשלום
פרטי חשבון עבור תאריכים:						
777	פסגה	11/02/21	28/02/21	141.10	87.59	123.59 ₪
778	גבע	1,831.65	1,855.73	24.08	53.68	12.93 ₪
779	שפל	3,446.58	3,782.67	336.09	33.94	114.07 ₪
פרטי חשבון עבור תאריכים:						
777	פסגה	01/03/21	10/03/21	182.93	43.79	80.11 ₪
778	גבע	1,855.73	1,875.90	20.17	36.65	7.39 ₪
779	שפל	3,782.67	3,830.36	47.69	30.60	14.59 ₪

סה"כ לדייר:

פסגה	גבע	שפל	סה"כ	שיא ביקוש
324.03	44.25	383.78	752.06	16.62
₪ 203.70	₪ 20.32	₪ 128.66	₪ 352.68	

סה"כ צריכה
 סה"כ לתשלום

211.60 ₪	תשלום קבוע	
0.00 ₪	תשלום עבור גודל חיבור בKVA (0x0)	
564.28 ₪	סה"כ לתשלום	לא כולל מע"מ

התפלגות חיוב בש"ח לפי תעו"ז

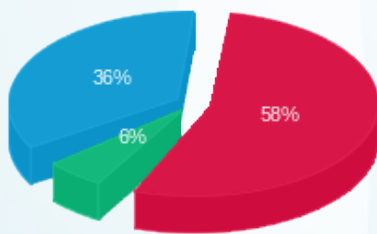

■ פסגה (₪ 203.70)
 ■ גבע (₪ 20.32)
 ■ שפל (₪ 128.66)

הסטוריית צריכה בקוט"ש

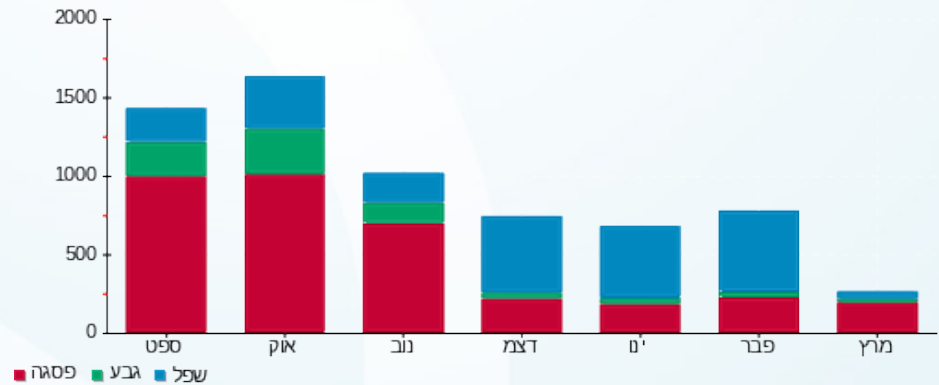



22/03/21

תאריך הפקה:

שם דייר: שירה לביא בן דוד

10/03/21

תאריך קריאה נוכחית:

שם אתר: בית מור

11/02/21

תאריך קריאה קודמת:

לקוח/ה נכבד/ה, אנו מתכבדים להגיש את חישוב צריכת החשמל לתקופה 10/03/21 - 11/02/21:

שירה לביא בן דוד - 1 - 70048501(0x0)

סה"כ לתשלום	מחיר לקוט"ש בא"ג	סה"כ צריכה בקוט"ש	קריאה נוכחית	קריאה קודמת	סוג צריכה	סוג תעריף
			28/02/21	11/02/21		פרטי חשבון עבור תאריכים:
12.63 ₪	87.59	14.42	7,276.98	7,262.56	פסגה	777
1.70 ₪	53.68	3.16	7,184.12	7,180.96	גבע	778
18.01 ₪	33.94	53.05	7,420.91	7,367.86	שפל	779
			10/03/21	01/03/21		פרטי חשבון עבור תאריכים:
3.60 ₪	43.79	8.23	7,285.20	7,276.98	פסגה	777
0.67 ₪	36.65	1.82	7,185.94	7,184.12	גבע	778
9.20 ₪	30.60	30.08	7,450.99	7,420.91	שפל	779

סה"כ לדייר:

שיא ביקוש	סה"כ	שפל	גבע	פסגה
	110.75	83.13	4.98	22.64
	45.80 ₪	27.21 ₪	2.36 ₪	16.23 ₪

סה"כ צריכה

סה"כ לתשלום

97.81 ₪	תשלום קבוע	
0.00 ₪	תשלום עבור גודל חיבור בKVA (0x0)	
143.61 ₪	סה"כ לתשלום	לא כולל מע"מ

התפלגות חיוב בש"ח לפי תעו"ז

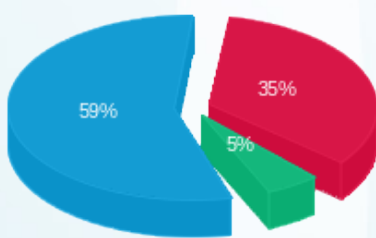

פסגה (16.23 ₪) ■
גבע (2.36 ₪) ■
שפל (27.21 ₪) ■

הסטוריית צריכה בקוט"ש

