



25/03/21 תאריך הפקה:
 22/03/21 תאריך קריאה נוכחית:
 24/02/21 תאריך קריאה קודמת:

שם דייר: א.ג מיכון אילת (מחסן)
 שם אתר: מיקדן מגדלי שקל בני-ברק

לקוח/ה נכבד/ה, אנו מתכבדים להגיש את חישוב צריכת החשמל לתקופה 22/03/21 - 24/02/21:

א.ג מיכון אילת (מחסן) - 1 - 00022143(3x80)

סוג תעריף	סוג צריכה	קריאה קודמת	קריאה נוכחית	סה"כ צריכה בקוט"ש	מחיר לקוט"ש בא"ג	סה"כ לתשלום
פרטי חשבון עבור תאריכים:						
777	פסגה	24/02/21	28/02/21	3.31	87.59	2.90 ₪
778	גבע	163,375.17	163,376.86	1.69	53.68	0.91 ₪
779	שפל	166,707.82	166,727.54	19.72	33.94	6.69 ₪
פרטי חשבון עבור תאריכים:						
777	פסגה	324,437.28	324,519.25	81.97	43.79	35.90 ₪
778	גבע	163,376.86	163,388.97	12.11	36.65	4.44 ₪
779	שפל	166,727.54	166,758.76	31.22	30.60	9.55 ₪

סה"כ לדייר:

פסגה	גבע	שפל	סה"כ	שיא ביקוש
85.28	13.80	50.95	150.03	4.18
₪ 38.79	₪ 5.35	₪ 16.25	₪ 60.39	

סה"כ צריכה
 סה"כ לתשלום

₪ 38.02	תשלום קבוע תשלום עבור גודל חיבור בKVA (3x80) סה"כ מע"מ 17.00%	
₪ 13.15		
₪ 111.55		
₪ 18.96		
₪ 130.52	סה"כ לתשלום	כולל מע"מ

התפלגות חיוב בש"ח לפי תע"ז

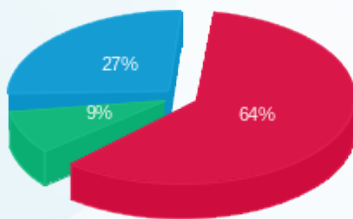

פסגה (38.79 ₪)
 גבע (5.35 ₪)
 שפל (16.25 ₪)

הסטוריית צריכה בקוט"ש

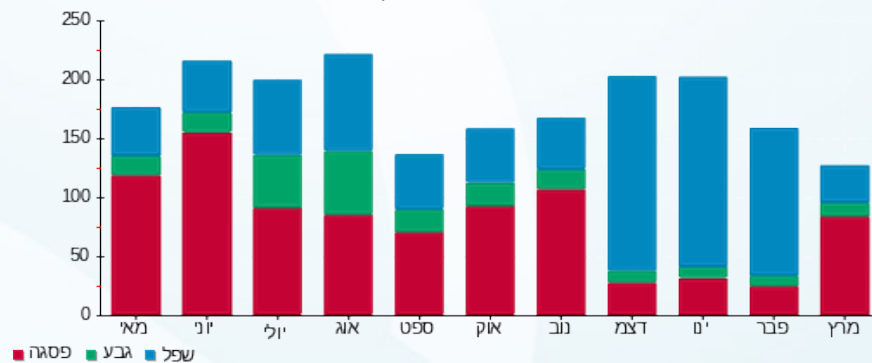



25/03/21 תאריך הפקה:
 22/03/21 תאריך קריאה נוכחית:
 24/02/21 תאריך קריאה קודמת:

שם דייר: א.ג מיכון אילת (קומה 12)
 שם אתר: מיקדן מגדלי שקל בני-ברק

לקוח/ה נכבד/ה, אנו מתכבדים להגיש את חישוב צריכת החשמל לתקופה 22/03/21 - 24/02/21:

א.ג מיכון אילת (קומה 12) - 5 - (3x63)00025038

סוג תעריף	סוג צריכה	קריאה קודמת	קריאה נוכחית	סה"כ צריכה בקוט"ש	מחיר לקוט"ש בא"ג	סה"כ לתשלום
פרטי חשבון עבור תאריכים:						
777	פסגה	24/02/21	28/02/21	21.08	87.59	18.46 ₪
778	גבע	78,784.61	78,817.35	32.74	53.68	17.58 ₪
779	שפל	113,979.76	114,152.63	172.87	33.94	58.67 ₪
פרטי חשבון עבור תאריכים:						
777	פסגה	199,015.05	199,680.26	665.22	43.79	291.30 ₪
778	גבע	78,817.35	78,852.38	35.03	36.65	12.84 ₪
779	שפל	114,152.63	114,241.38	88.75	30.60	27.16 ₪

סה"כ לדייר:

פסגה	גבע	שפל	סה"כ	שיא ביקוש
686.29	67.77	261.62	1,015.69	19.53
₪ 309.76	₪ 30.41	₪ 85.83	₪ 426.00	

סה"כ צריכה
סה"כ לתשלום

תשלום קבוע	תשלום עבור גודל חיבור בKVA (3x63)	סה"כ	מע"מ 17.00%	סה"כ לתשלום	כולל מע"מ
211.60 ₪	10.35 ₪	647.96 ₪	110.15 ₪	758.11 ₪	

התפלגות חיוב בש"ח לפי תעו"ז

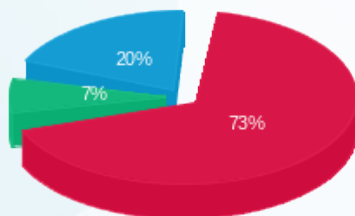

פסגה (309.76 ₪) 73%
 גבע (30.41 ₪) 20%
 שפל (85.83 ₪) 7%

הסטוריית צריכה בקוט"ש

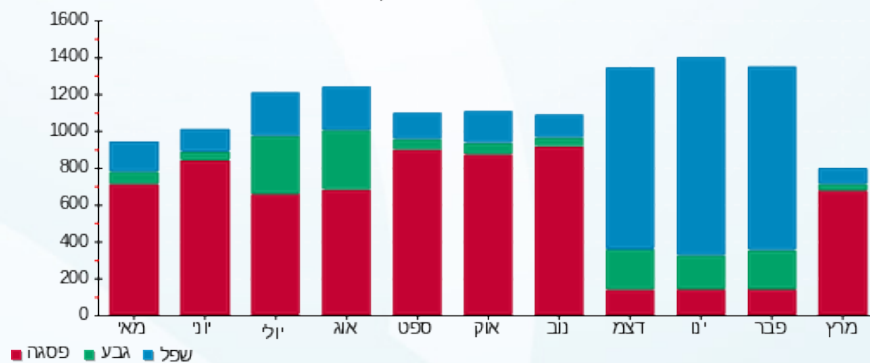

25/03/21 תאריך הפקה:
 22/03/21 תאריך קריאה נוכחית:
 24/02/21 תאריך קריאה קודמת:

שם דייר: א.ג מיכן אילת (קומה 1)
 שם אתר: מיקדן מגדלי שקל בני-ברק

לקוח/ה נכבד/ה, אנו מתכבדים להגיש את חישוב צריכת החשמל לתקופה 22/03/21 - 24/02/21:

א.ג מיכן אילת (קומה 1) - 6 - (3x40)00025491

סוג תעריף	סוג צריכה	קריאה קודמת	קריאה נוכחית	סה"כ צריכה בקוט"ש	מחיר לקוט"ש בא"ג	סה"כ לתשלום
פרטי חשבון עבור תאריכים:						
777	פסגה	24/02/21	28/02/21	5.41	87.59	4.74 ₪
778	גבע	8,973.28	8,974.94	1.67	53.68	0.89 ₪
779	שפל	16,377.88	16,404.02	26.15	33.94	8.87 ₪
פרטי חשבון עבור תאריכים:						
777	פסגה	31,119.35	31,361.29	241.94	43.79	105.95 ₪
778	גבע	8,974.94	8,992.08	17.14	36.65	6.28 ₪
779	שפל	16,404.02	16,453.76	49.74	30.60	15.22 ₪

סה"כ לדייר:

פסגה	גבע	שפל	סה"כ	שיא ביקוש
247.35	18.80	75.89	342.04	8.13
110.69 ₪	7.18 ₪	24.09 ₪	141.96 ₪	

סה"כ צריכה
 סה"כ לתשלום

38.02 ₪	תשלום קבוע תשלום עבור גודל חיבור בKVA (3x40) סה"כ מע"מ 17.00%	סה"כ לתשלום
6.57 ₪		
186.55 ₪		
31.71 ₪		
218.27 ₪	כולל מע"מ	

התפלגות חיוב בש"ח לפי תע"ז

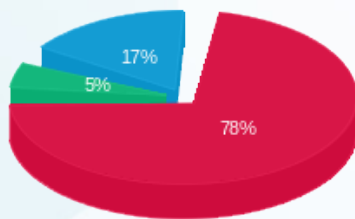

פסגה (110.69 ₪)
 גבע (7.18 ₪)
 שפל (24.09 ₪)

הסטוריית צריכה בקוט"ש

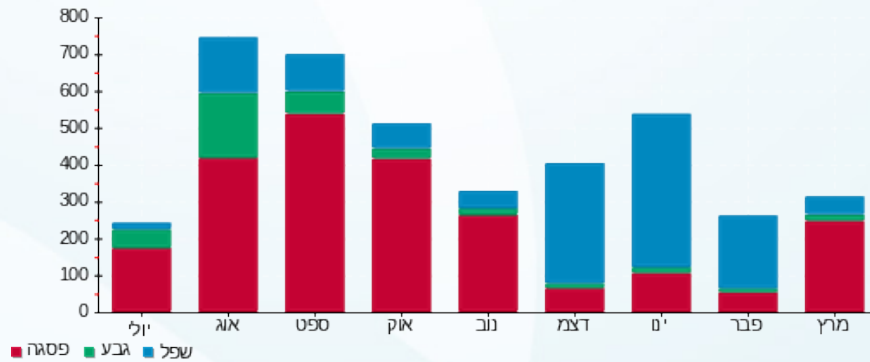



25/03/21 תאריך הפקה:
 22/03/21 תאריך קריאה נוכחית:
 24/02/21 תאריך קריאה קודמת:

שם דייר: אופטיקה הלפרין (מחסן) 1
 שם אתר: מיקדן מגדלי שקל בני-ברק

לקוח/ה נכבד/ה, אנו מתכבדים להגיש את חישוב צריכת החשמל לתקופה 22/03/21 - 24/02/21:

אופטיקה הלפרין (מחסן) 1 - 3 - 00022143 (3x50)

סוג תעריף	סוג צריכה	קריאה קודמת	קריאה נוכחית	סה"כ צריכה בקוט"ש	מחיר לקוט"ש בא"ג	סה"כ לתשלום
פרטי חשבון עבור תאריכים:						
777	פסגה	24/02/21	28/02/21	53.54	87.59	46.90 ₪
778	גבע	152,192.09	152,208.00	15.91	53.68	8.54 ₪
779	שפל	111,886.61	112,054.94	168.33	33.94	57.13 ₪
פרטי חשבון עבור תאריכים:						
777	פסגה	363,785.57	364,971.13	1,185.56	43.79	519.16 ₪
778	גבע	152,208.00	152,407.17	199.17	36.65	73.00 ₪
779	שפל	112,054.94	112,170.96	116.02	30.60	35.50 ₪

סה"כ לדייר:

פסגה	גבע	שפל	סה"כ	שיא ביקוש
1,239.10	215.08	284.35	1,738.54	18.32
₪ 566.05	₪ 81.54	₪ 92.63	₪ 740.22	

סה"כ צריכה
סה"כ לתשלום

211.60 ₪	תשלום קבוע תשלום עבור גודל חיבור בKVA (3x50) סה"כ מע"מ 17.00%
8.22 ₪	
960.04 ₪	
163.21 ₪	
1,123.25 ₪	סה"כ לתשלום

כולל מע"מ

התפלגות חיוב בש"ח לפי תע"ז

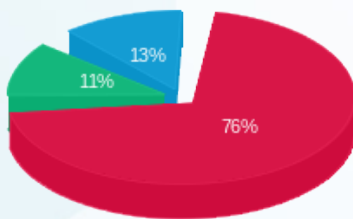

פסגה (566.05 ₪)
 גבע (81.54 ₪)
 שפל (92.63 ₪)

הסטוריית צריכה בקוט"ש

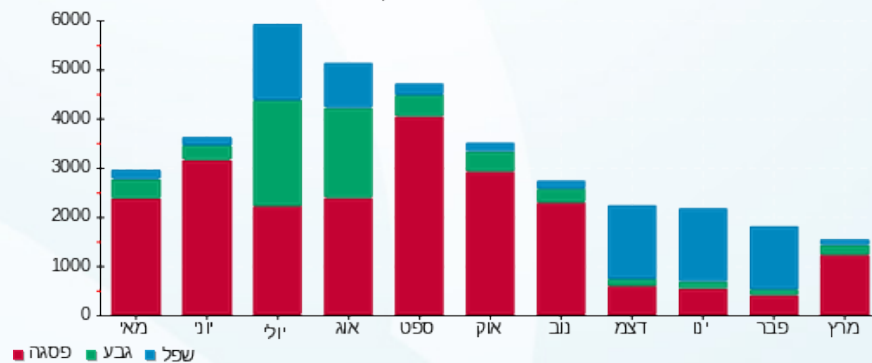



25/03/21 תאריך הפקה:
 22/03/21 תאריך קריאה נוכחית:
 24/02/21 תאריך קריאה קודמת:

שם דייר: אופטיקה הלפרין (מחסן) 2
 שם אתר: מיקדן מגדלי שקל בני-ברק

לקוח/ה נכבד/ה, אנו מתכבדים להגיש את חישוב צריכת החשמל לתקופה 22/03/21 - 24/02/21:

אופטיקה הלפרין (מחסן) 2 - 5 - 00022143 (3x32)

סה"כ לתשלום	מחיר לקוט"ש בא"ג	סה"כ צריכה בקוט"ש	קריאה נוכחית	קריאה קודמת	סוג צריכה	סוג תעריף
			28/02/21	24/02/21	פרטי חשבון עבור תאריכים:	
7.31 ₪	87.59	8.34	16,675.48	16,667.14	פסגה	777
1.19 ₪	53.68	2.22	4,623.59	4,621.37	גבע	778
10.82 ₪	33.94	31.89	6,755.18	6,723.29	שפל	779
			22/03/21	01/03/21	פרטי חשבון עבור תאריכים:	
71.95 ₪	43.79	164.30	16,839.78	16,675.48	פסגה	777
10.50 ₪	36.65	28.66	4,652.24	4,623.59	גבע	778
12.61 ₪	30.60	41.22	6,796.39	6,755.18	שפל	779

סה"כ לדייר:

שיא ביקוש	סה"כ	שפל	גבע	פסגה	סה"כ צריכה
5.04	276.62	73.10	30.88	172.64	סה"כ לתשלום
	114.38 ₪	23.43 ₪	11.69 ₪	79.25 ₪	

211.60 ₪	תשלום קבוע תשלום עבור גודל חיבור בKVA (3x32) סה"כ מע"מ 17.00%	סה"כ לתשלום
5.26 ₪		
331.24 ₪		
56.31 ₪		
387.55 ₪		כולל מע"מ

התפלגות חיוב בש"ח לפי תע"ז

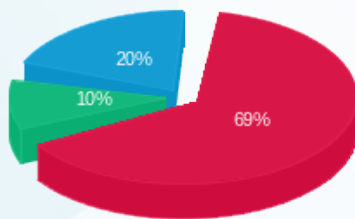

פסגה (79.25 ₪)
 גבע (11.69 ₪)
 שפל (23.43 ₪)

הסטוריית צריכה בקוט"ש

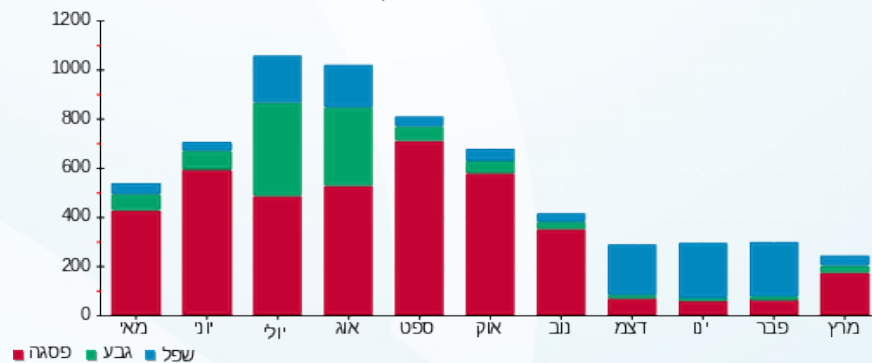

25/03/21 תאריך הפקה:
 22/03/21 תאריך קריאה נוכחית:
 24/02/21 תאריך קריאה קודמת:

שם דייר: אופטיקה הלפרין (מחסן) 3
 שם אתר: מיקדן מגדלי שקל בני-ברק

לקוח/ה נכבד/ה, אנו מתכבדים להגיש את חישוב צריכת החשמל לתקופה 22/03/21 - 24/02/21:

אופטיקה הלפרין (מחסן) 3 - 6 - 00022143 (3x50)

סה"כ לתשלום	מחיר לקוט"ש בא"ג	סה"כ צריכה בקוט"ש	קריאה נוכחית	קריאה קודמת	סוג צריכה	סוג תעריף
			28/02/21	24/02/21	פרטי חשבון עבור תאריכים:	
1.92 ₪	87.59	2.19	12,406.11	12,403.91	פסגה	777
0.00 ₪	53.68	0.00	5,009.43	5,009.43	גבע	778
2.36 ₪	33.94	6.94	10,575.99	10,569.05	שפל	779
			22/03/21	01/03/21	פרטי חשבון עבור תאריכים:	
18.86 ₪	43.79	43.07	12,449.18	12,406.11	פסגה	777
1.43 ₪	36.65	3.91	5,013.34	5,009.43	גבע	778
2.47 ₪	30.60	8.08	10,584.07	10,575.99	שפל	779

סה"כ לדייר:

שיא ביקוש	סה"כ	שפל	גבע	פסגה	סה"כ צריכה
1.41	64.20	15.02	3.91	45.27	סה"כ לתשלום
	27.05 ₪	4.83 ₪	1.43 ₪	20.78 ₪	

211.60 ₪	תשלום קבוע תשלום עבור גודל חיבור בKVA (3x50) סה"כ מע"מ 17.00%	סה"כ לתשלום	כולל מע"מ
8.22 ₪			
246.87 ₪			
41.97 ₪			
288.83 ₪			

התפלגות חיוב בש"ח לפי תעו"ז

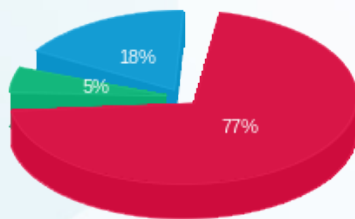

פסגה (20.78 ₪)
 גבע (1.43 ₪)
 שפל (4.83 ₪)

הסטוריית צריכה בקוט"ש

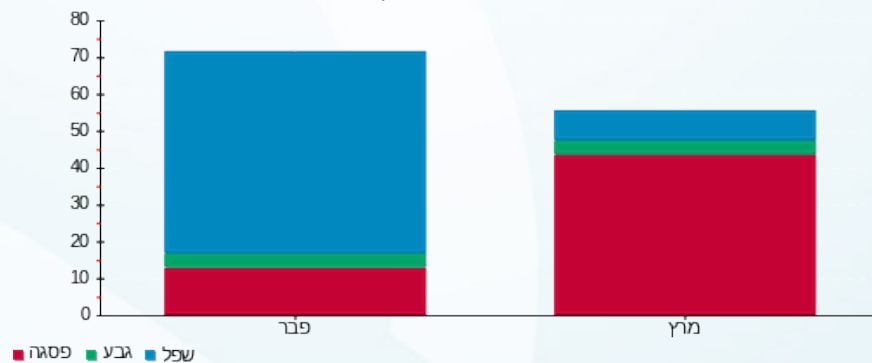

25/03/21 תאריך הפקה:
 22/03/21 תאריך קריאה נוכחית:
 24/02/21 תאריך קריאה קודמת:

שם דייר: אי המטמון (ק.קרקע)
 שם אתר: מיקדן מגדלי שקל בני-ברק

לקוח/ה נכבד/ה, אנו מתכבדים להגיש את חישוב צריכת החשמל לתקופה 22/03/21 - 24/02/21:

אי המטמון (ק.קרקע) - 1 - 00022657 (3x80)

סוג תעריף	סוג צריכה	קריאה קודמת	קריאה נוכחית	סה"כ צריכה בקוט"ש	מחיר לקוט"ש בא"ג	סה"כ לתשלום
פרטי חשבון עבור תאריכים:						
777	פסגה	24/02/21	28/02/21	89.68	87.59	298,603.40
778	גבע	298,513.71	145,506.90	3.41	53.68	145,503.49
779	שפל	120,170.60	120,321.75	151.14	33.94	120,321.75
פרטי חשבון עבור תאריכים:						
777	פסגה	01/03/21	22/03/21	1,244.86	43.79	299,848.25
778	גבע	145,506.90	145,864.45	357.55	36.65	145,864.45
779	שפל	120,321.75	120,507.33	185.58	30.60	120,507.33

סה"כ לדייר:

פסגה	גבע	שפל	סה"כ	שיא ביקוש
1,334.54	360.96	336.72	2,032.23	27.33
₪ 623.68	₪ 132.87	₪ 108.09	₪ 864.64	

סה"כ צריכה
 סה"כ לתשלום

211.60	תשלום קבוע תשלום עבור גודל חיבור בKVA (3x80) סה"כ מע"מ 17.00%	
13.15		
1,089.38		
185.20		
1,274.58	סה"כ לתשלום	כולל מע"מ

התפלגות חיוב בש"ח לפי תע"ז

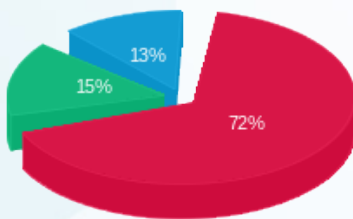

פסגה (₪ 623.68)
 גבע (₪ 132.87)
 שפל (₪ 108.09)

הסטוריית צריכה בקוט"ש

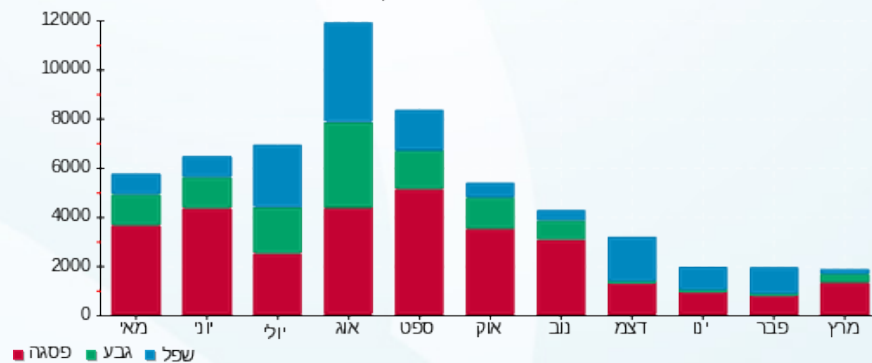



25/03/21 תאריך הפקה:
 22/03/21 תאריך קריאה נוכחית:
 24/02/21 תאריך קריאה קודמת:

שם דייר: אי.טי.אי (1)
 שם אתר: מיקדן מגדלי שקל בני-ברק

לקוח/ה נכבד/ה, אנו מתכבדים להגיש את חישוב צריכת החשמל לתקופה 22/03/21 - 24/02/21:

אי.טי.אי (1) - 1 - 00025491 (3x250)

סוג תעריף	סוג צריכה	קריאה קודמת	קריאה נוכחית	סה"כ צריכה בקוט"ש	מחיר לקוט"ש בא"ג	סה"כ לתשלום
פרטי חשבון עבור תאריכים:						
777	פסגה	24/02/21	28/02/21	225.28	87.59	197.32 ₪
778	גבע	305,878.74	306,048.61	169.87	53.68	91.19 ₪
779	שפל	548,623.32	549,737.06	1,113.74	33.94	378.00 ₪
פרטי חשבון עבור תאריכים:						
777	פסגה	649,732.60	654,378.14	4,645.54	43.79	2,034.28 ₪
778	גבע	306,048.61	306,850.53	801.92	36.65	293.90 ₪
779	שפל	549,737.06	551,249.54	1,512.48	30.60	462.82 ₪

סה"כ לדייר:

פסגה	גבע	שפל	סה"כ	שיא ביקוש
4,870.82	971.79	2,626.22	8,468.82	74.30
₪ 2,231.60	₪ 385.09	₪ 840.82	₪ 3,457.51	

סה"כ צריכה
 סה"כ לתשלום

211.60 ₪	תשלום קבוע תשלום עבור גודל חיבור בKVA (3x250) סה"כ מע"מ 17.00%	סה"כ לתשלום כולל מע"מ
41.09 ₪		
3,710.20 ₪		
630.73 ₪		
4,340.94 ₪		

התפלגות חיוב בש"ח לפי תע"ז

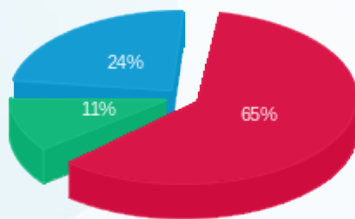

פסגה (2,231.60 ₪)
 גבע (385.09 ₪)
 שפל (840.82 ₪)

הסטוריית צריכה בקוט"ש

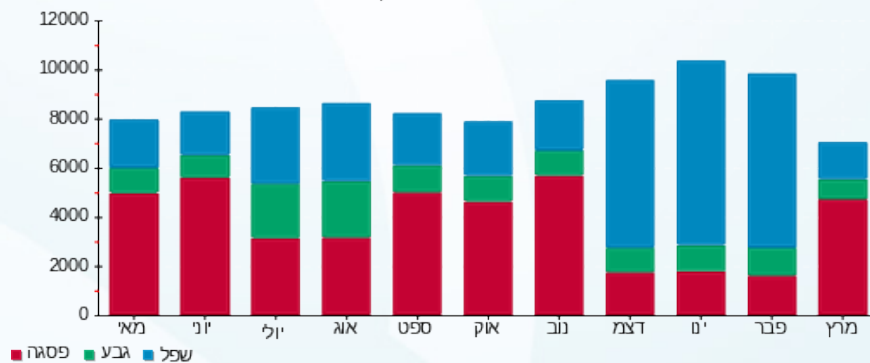

25/03/21 תאריך הפקה:
 22/03/21 תאריך קריאה נוכחית:
 24/02/21 תאריך קריאה קודמת:

שם דייר: איטל פאש (קומה 9)
 שם אתר: מיקדן מגדלי שקל בני-ברק

לקוח/ה נכבד/ה, אנו מתכבדים להגיש את חישוב צריכת החשמל לתקופה 22/03/21 - 24/02/21:

איטל פאש (קומה 9) - 5 - (3x25)00024971

סוג תעריף	סוג צריכה	קריאה קודמת	קריאה נוכחית	סה"כ צריכה בקוט"ש	מחיר לקוט"ש בא"ג	סה"כ לתשלום
פרטי חשבון עבור תאריכים:						
777	פסגה	24/02/21	28/02/21	12.08	87.59	10.58 ₪
778	גבע	41,143.85	41,149.68	5.82	53.68	3.13 ₪
779	שפל	58,703.58	58,770.45	66.87	33.94	22.69 ₪
פרטי חשבון עבור תאריכים:						
777	פסגה	01/03/21	22/03/21	275.02	43.79	120.43 ₪
778	גבע	41,149.68	41,191.60	41.93	36.65	15.37 ₪
779	שפל	58,770.45	58,873.61	103.16	30.60	31.57 ₪

סה"כ לדייר:

פסגה	גבע	שפל	סה"כ	שיא ביקוש
287.10	47.75	170.03	504.88	6.72
131.01 ₪	18.49 ₪	54.26 ₪	203.77 ₪	

סה"כ צריכה
 סה"כ לתשלום

38.02 ₪	תשלום קבוע תשלום עבור גודל חיבור בKVA (3x25) סה"כ מע"מ 17.00%	סה"כ לתשלום
4.11 ₪		
245.89 ₪		
41.80 ₪		
287.70 ₪	כולל מע"מ	

התפלגות חיוב בש"ח לפי תע"ז

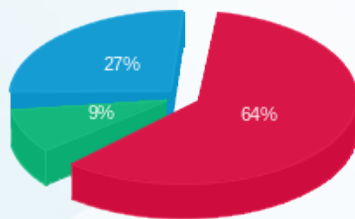

פסגה (131.01 ₪)
 גבע (18.49 ₪)
 שפל (54.26 ₪)

הסטוריית צריכה בקוט"ש

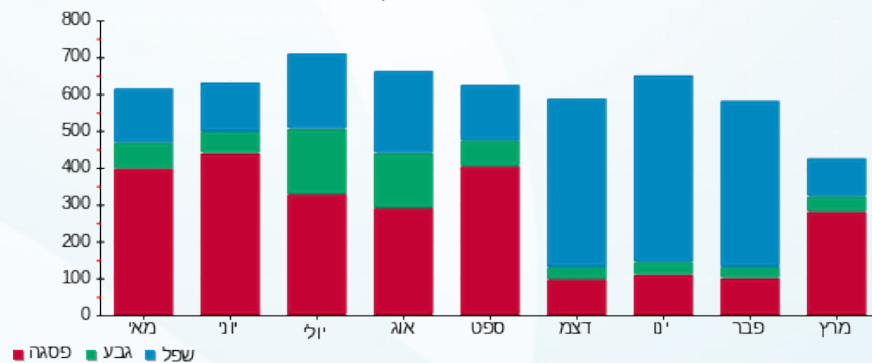



25/03/21 תאריך הפקה:
 22/03/21 תאריך קריאה נוכחית:
 24/02/21 תאריך קריאה קודמת:

שם דייר: איל השקעות בע"מ (קומה 12)
 שם אתר: מיקדן מגדלי שקל בני-ברק

לקוח/ה נכבד/ה, אנו מתכבדים להגיש את חישוב צריכת החשמל לתקופה 22/03/21 - 24/02/21:

איל השקעות בע"מ (קומה 12) - 2 - 00025038 (3x63)

סה"כ לתשלום	מחיר לקוט"ש בא"ג	סה"כ צריכה בקוט"ש	קריאה נוכחית	קריאה קודמת	סוג צריכה	סוג תעריף
			28/02/21	24/02/21	פרטי חשבון עבור תאריכים:	
12.15 ₪	87.59	13.88	101,763.55	101,749.67	פסגה	777
2.34 ₪	53.68	4.36	47,582.59	47,578.24	גבע	778
12.08 ₪	33.94	35.60	79,522.00	79,486.40	שפל	779
			22/03/21	01/03/21	פרטי חשבון עבור תאריכים:	
115.57 ₪	43.79	263.92	102,027.47	101,763.55	פסגה	777
8.83 ₪	36.65	24.08	47,606.67	47,582.59	גבע	778
13.32 ₪	30.60	43.54	79,565.54	79,522.00	שפל	779

סה"כ לדייר:

שיא ביקוש	סה"כ	שפל	גבע	פסגה	סה"כ צריכה
4.50	385.38	79.15	28.44	277.80	סה"כ לתשלום
	164.30 ₪	25.41 ₪	11.16 ₪	127.73 ₪	

38.02 ₪	תשלום קבוע תשלום עבור גודל חיבור בKVA (3x63) סה"כ מע"מ 17.00%	סה"כ לתשלום
10.35 ₪		
212.67 ₪		
36.15 ₪		
248.83 ₪	כולל מע"מ	

התפלגות חיוב בש"ח לפי תע"ז

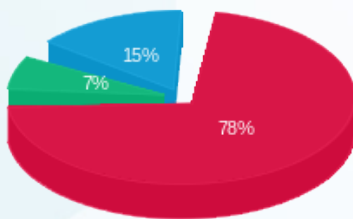

■ פסגה (127.73 ₪)
 ■ גבע (11.16 ₪)
 ■ שפל (25.41 ₪)

הסטוריית צריכה בקוט"ש

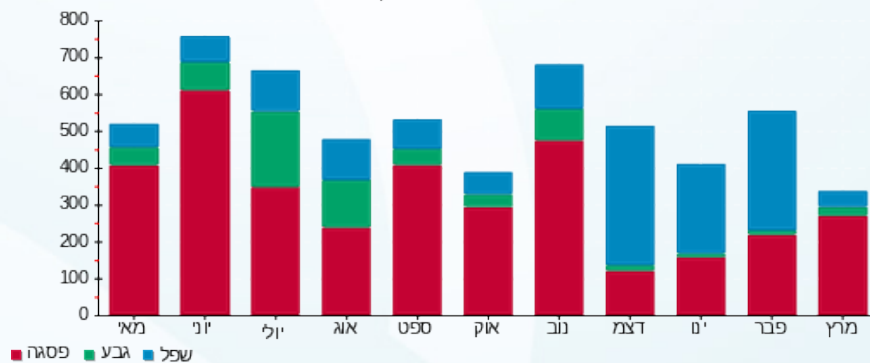



25/03/21 תאריך הפקה:
 22/03/21 תאריך קריאה נוכחית:
 24/02/21 תאריך קריאה קודמת:

שם דייר: אירוקס (קומה 11)
 שם אתר: מיקדן מגדלי שקל בני-ברק

לקוח/ה נכבד/ה, אנו מתכבדים להגיש את חישוב צריכת החשמל לתקופה 22/03/21 - 24/02/21:

אירוקס (קומה 11) - 8 - 00025494(3x63)

סוג תעריף	סוג צריכה	קריאה קודמת	קריאה נוכחית	סה"כ צריכה בקוט"ש	מחיר לקוט"ש בא"ג	סה"כ לתשלום
פרטי חשבון עבור תאריכים:						
		24/02/21	28/02/21			
777	פסגה	337,620.55	337,752.02	131.47	87.59	115.15 ₪
778	גבע	95,624.82	95,713.21	88.39	53.68	47.45 ₪
779	שפל	261,007.86	261,716.81	708.94	33.94	240.62 ₪
פרטי חשבון עבור תאריכים:						
		01/03/21	22/03/21			
777	פסגה	337,752.02	340,861.39	3,109.37	43.79	1,361.59 ₪
778	גבע	95,713.21	96,211.18	497.96	36.65	182.50 ₪
779	שפל	261,716.81	262,899.25	1,182.44	30.60	361.83 ₪

סה"כ לדייר:

פסגה	גבע	שפל	סה"כ	שיא ביקוש
3,240.84	586.35	1,891.39	5,718.58	41.22
₪ 1,476.75	₪ 229.95	₪ 602.44	₪ 2,309.14	

סה"כ צריכה
 סה"כ לתשלום

211.60 ₪	תשלום קבוע תשלום עבור גודל חיבור בKVA (3x63) סה"כ מע"מ 17.00%	סה"כ לתשלום כולל מע"מ
10.35 ₪		
2,531.10 ₪		
430.29 ₪		
2,961.38 ₪		

התפלגות חיוב בש"ח לפי תעו"ז

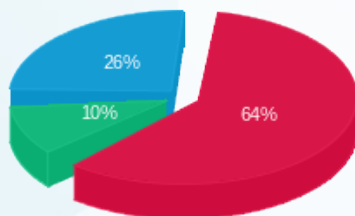

פסגה (1,476.75 ₪) 64%
 גבע (229.95 ₪) 10%
 שפל (602.44 ₪) 26%

הסטוריית צריכה בקוט"ש

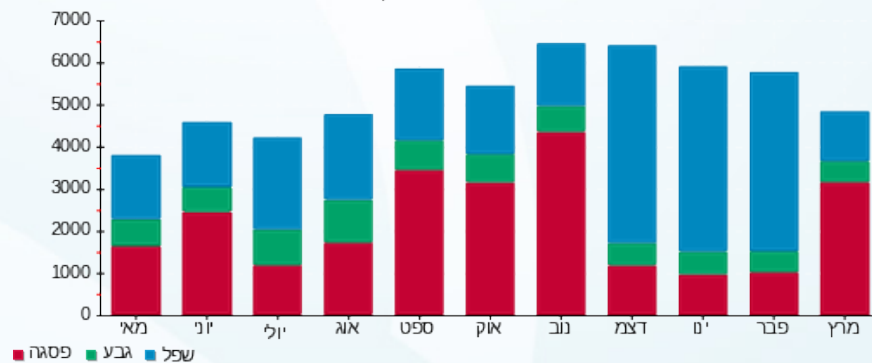



25/03/21 תאריך הפקה:
 22/03/21 תאריך קריאה נוכחית:
 24/02/21 תאריך קריאה קודמת:

שם דייר: איתי בן יוסף (ק.קרקע)
 שם אתר: מיקדן מגדלי שקל בני-ברק

לקוח/ה נכבד/ה, אנו מתכבדים להגיש את חישוב צריכת החשמל לתקופה 22/03/21 - 24/02/21:

איתי בן יוסף (ק.קרקע) - 3 - 00023847(3x63)

סה"כ לתשלום	מחיר לקוט"ש בא"ג	סה"כ צריכה בקוט"ש	קריאה נוכחית	קריאה קודמת	סוג צריכה	סוג תעריף
			28/02/21	24/02/21	פרטי חשבון עבור תאריכים:	
29.05 ₪	87.59	33.16	269,265.80	269,232.64	פסגה	777
10.53 ₪	53.68	19.62	130,173.98	130,154.37	גבע	778
49.16 ₪	33.94	144.84	146,720.60	146,575.76	שפל	779
			22/03/21	01/03/21	פרטי חשבון עבור תאריכים:	
182.56 ₪	43.79	416.91	269,682.71	269,265.80	פסגה	777
53.50 ₪	36.65	145.97	130,319.96	130,173.98	גבע	778
110.29 ₪	30.60	360.42	147,081.01	146,720.60	שפל	779

סה"כ לדייר:

שיא ביקוש	סה"כ	שפל	גבע	פסגה
10.22	1,120.91	505.25	165.59	450.07
	₪ 435.09	₪ 159.45	₪ 64.03	₪ 211.61

סה"כ צריכה
 סה"כ לתשלום

211.60 ₪	תשלום קבוע תשלום עבור גודל חיבור בKVA (3x63) סה"כ מע"מ 17.00%	סה"כ לתשלום
10.35 ₪		
657.04 ₪		
111.70 ₪		
768.74 ₪		כולל מע"מ

התפלגות חיוב בש"ח לפי תע"ז

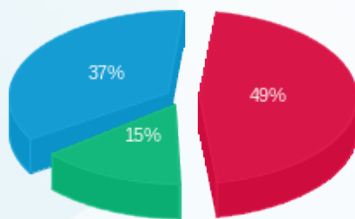

פסגה (211.61 ₪)
 גבע (64.03 ₪)
 שפל (159.45 ₪)

הסטוריית צריכה בקוט"ש

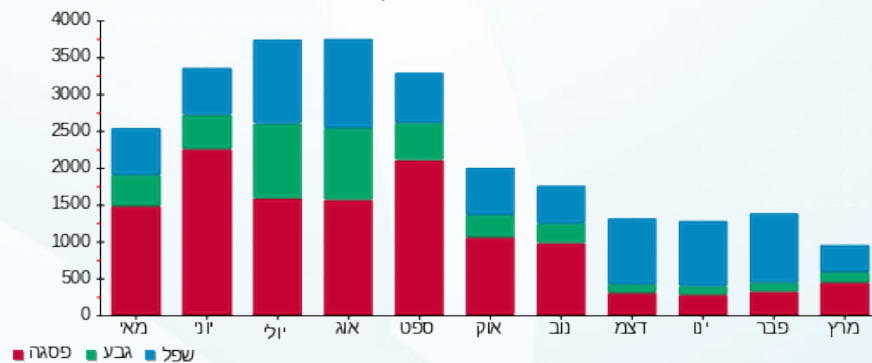



25/03/21 תאריך הפקה:
 22/03/21 תאריך קריאה נוכחית:
 24/02/21 תאריך קריאה קודמת:

שם דייר: בגיר בע"מ (מחסן)
 שם אתר: מיקדן מגדלי שקל בני-ברק

לקוח/ה נכבד/ה, אנו מתכבדים להגיש את חישוב צריכת החשמל לתקופה 22/03/21 - 24/02/21:

בגיר בע"מ (מחסן) - 7 - 00023847 (3x40)

סוג תעריף	סוג צריכה	קריאה קודמת	קריאה נוכחית	סה"כ צריכה בקוט"ש	מחיר לקוט"ש בא"ג	סה"כ לתשלום
פרטי חשבון עבור תאריכים:						
777	פסגה	24/02/21	28/02/21	14.54	87.59	12.74 ₪
778	גבע	20,170.39	20,170.66	0.27	53.68	0.14 ₪
779	שפל	19,881.02	19,909.60	28.58	33.94	9.70 ₪
פרטי חשבון עבור תאריכים:						
777	פסגה	01/03/21	22/03/21	204.23	43.79	89.43 ₪
778	גבע	20,170.66	20,223.91	53.25	36.65	19.52 ₪
779	שפל	19,909.60	19,926.41	16.82	30.60	5.15 ₪

סה"כ לדייר:

פסגה	גבע	שפל	סה"כ	שיא ביקוש
218.77	53.52	45.39	317.68	2.58
102.17 ₪	19.66 ₪	14.84 ₪	136.67 ₪	

סה"כ צריכה
 סה"כ לתשלום

38.02 ₪	תשלום קבוע תשלום עבור גודל חיבור בKVA (3x40) סה"כ מע"מ 17.00%	
6.57 ₪		
181.27 ₪		
30.82 ₪		
212.08 ₪	סה"כ לתשלום	כולל מע"מ

התפלגות חיוב בש"ח לפי תע"ז

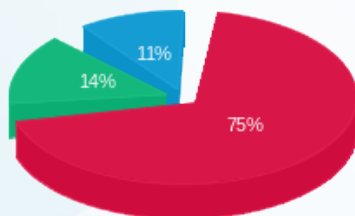

פסגה (102.17 ₪)
 גבע (19.66 ₪)
 שפל (14.84 ₪)

הסטוריית צריכה בקוט"ש

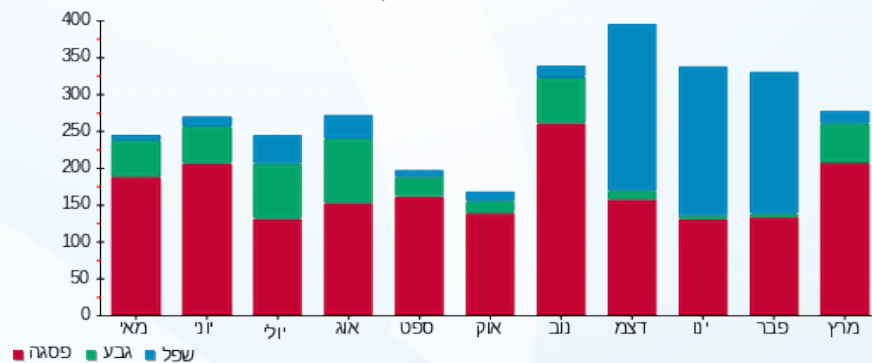

25/03/21 תאריך הפקה:
 22/03/21 תאריך קריאה נוכחית:
 24/02/21 תאריך קריאה קודמת:

שם דייר: בגיר בע"מ (ק.קרקע)
 שם אתר: מיקדן מגדלי שקל בני-ברק

לקוח/ה נכבד/ה, אנו מתכבדים להגיש את חישוב צריכת החשמל לתקופה 22/03/21 - 24/02/21:

בגיר בע"מ (ק.קרקע) - 2 - 00023847(3x50)

סוג תעריף	סוג צריכה	קריאה קודמת	קריאה נוכחית	סה"כ צריכה בקוט"ש	מחיר לקוט"ש בא"ג	סה"כ לתשלום
פרטי חשבון עבור תאריכים:						
		24/02/21	28/02/21			
777	פסגה	611,521.42	611,664.56	143.14	87.59	125.38 ₪
778	גבע	254,279.70	254,286.79	7.09	53.68	3.81 ₪
779	שפל	151,961.32	152,235.60	274.27	33.94	93.09 ₪
פרטי חשבון עבור תאריכים:						
		01/03/21	22/03/21			
777	פסגה	611,664.56	613,852.10	2,187.54	43.79	957.92 ₪
778	גבע	254,286.79	254,940.20	653.41	36.65	239.47 ₪
779	שפל	152,235.60	152,515.60	280.00	30.60	85.68 ₪

סה"כ לדייר:

פסגה	גבע	שפל	סה"כ	שיא ביקוש
2,330.68	660.50	554.27	3,545.46	35.96
1,083.30 ₪	243.28 ₪	178.77 ₪	1,505.35 ₪	

סה"כ צריכה
 סה"כ לתשלום

211.60 ₪	תשלום קבוע תשלום עבור גודל חיבור בKVA (3x50) סה"כ מע"מ 17.00%	
8.22 ₪		
1,725.17 ₪		
293.28 ₪		
2,018.45 ₪	סה"כ לתשלום	כולל מע"מ

התפלגות חיוב בש"ח לפי תע"ז

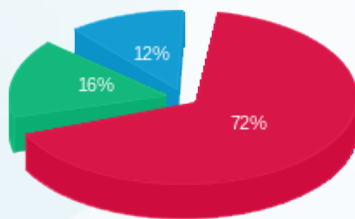

■ פסגה (1,083.30 ₪)
 ■ גבע (243.28 ₪)
 ■ שפל (178.77 ₪)

הסטוריית צריכה בקוט"ש

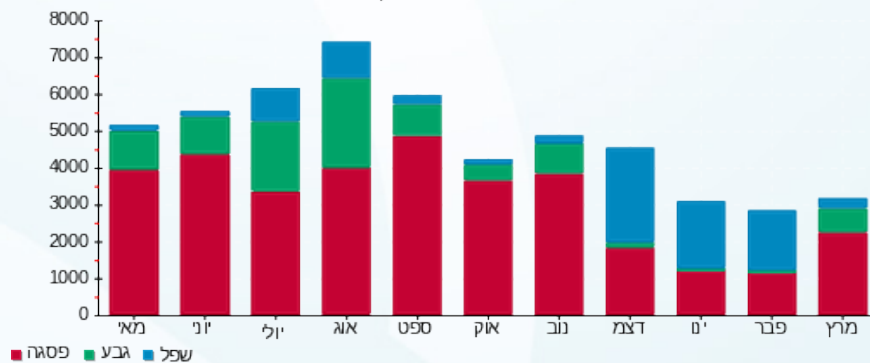

25/03/21 תאריך הפקה:
 22/03/21 תאריך קריאה נוכחית:
 24/02/21 תאריך קריאה קודמת:

שם דייר: בזאר הדרום (ק.קרקע)
 שם אתר: מיקדן מגדלי שקל בני-ברק

לקוח/ה נכבד/ה, אנו מתכבדים להגיש את חישוב צריכת החשמל לתקופה 22/03/21 - 24/02/21:

בזאר הדרום (ק.קרקע) - 3 - 00022657 (3x200)

סוג תעריף	סוג צריכה	קריאה קודמת	קריאה נוכחית	סה"כ צריכה בקוט"ש	מחיר לקוט"ש בא"ג	סה"כ לתשלום
פרטי חשבון עבור תאריכים:						
777	פסגה	24/02/21	28/02/21	262.23	87.59	229.68 ₪
778	גבע	261,204.61	261,217.96	13.35	53.68	7.16 ₪
779	שפל	246,554.09	247,003.91	449.82	33.94	152.67 ₪
פרטי חשבון עבור תאריכים:						
777	פסגה	675,372.33	678,982.03	3,609.70	43.79	1,580.69 ₪
778	גבע	261,217.96	262,308.19	1,090.23	36.65	399.57 ₪
779	שפל	247,003.91	247,500.74	496.83	30.60	152.03 ₪

סה"כ לדייר:

פסגה	גבע	שפל	סה"כ	שיא ביקוש
3,871.92	1,103.58	946.65	5,922.15	59.86
₪ 1,810.37	₪ 406.73	₪ 304.70	₪ 2,521.80	

סה"כ צריכה
 סה"כ לתשלום

211.60 ₪	תשלום קבוע תשלום עבור גודל חיבור בKVA (3x200) סה"כ מע"מ 17.00%	סה"כ לתשלום
32.87 ₪		
2,766.27 ₪		
470.27 ₪		
3,236.54 ₪	כולל מע"מ	

התפלגות חיוב בש"ח לפי תע"ז

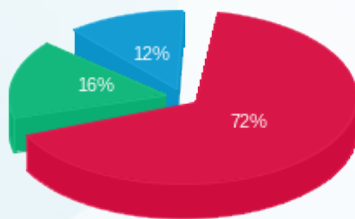

■ פסגה (₪ 1,810.37)
 ■ גבע (₪ 406.73)
 ■ שפל (₪ 304.70)

הסטוריית צריכה בקוט"ש

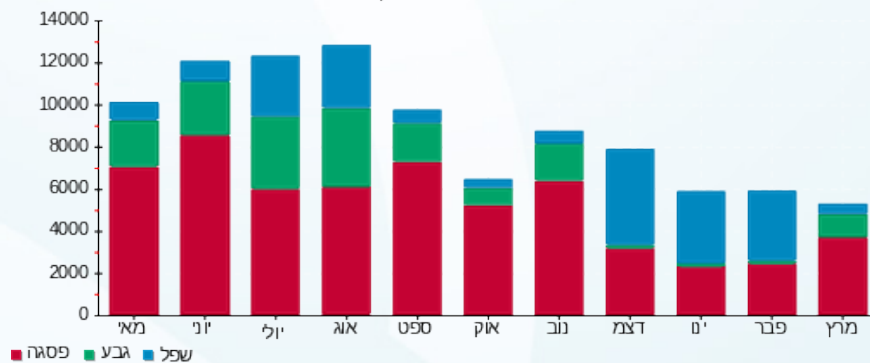

25/03/21 תאריך הפקה:
 22/03/21 תאריך קריאה נוכחית:
 24/02/21 תאריך קריאה קודמת:

שם דייר: בזק (קומה 1-)
 שם אתר: מיקדן מגדלי שקל בני-ברק

לקוח/ה נכבד/ה, אנו מתכבדים להגיש את חישוב צריכת החשמל לתקופה 22/03/21 - 24/02/21:

בזק (קומה 1-) - 6 - 00025152 (0x0)

סה"כ לתשלום	מחיר לקוט"ש בא"ג	סה"כ צריכה בקוט"ש	קריאה נוכחית	קריאה קודמת	סוג צריכה	סוג תעריף
			28/02/21	24/02/21	פרטי חשבון עבור תאריכים:	
10.44 ₪	87.59	11.91	102,356.09	102,344.18	פסגה	777
3.83 ₪	53.68	7.13	46,980.62	46,973.49	גבע	778
17.80 ₪	33.94	52.46	141,371.23	141,318.77	שפל	779
			22/03/21	01/03/21	פרטי חשבון עבור תאריכים:	
58.78 ₪	43.79	134.23	102,490.32	102,356.09	פסגה	777
18.78 ₪	36.65	51.25	47,031.87	46,980.62	גבע	778
39.76 ₪	30.60	129.94	141,501.17	141,371.23	שפל	779

סה"כ לדייר:

שיא ביקוש	סה"כ	שפל	גבע	פסגה	סה"כ צריכה
1.26	386.92	182.40	58.38	146.14	סה"כ לתשלום
	149.39 ₪	57.57 ₪	22.61 ₪	69.21 ₪	

211.60 ₪	תשלום קבוע תשלום עבור גודל חיבור בKVA (0x0) סה"כ מע"מ 17.00%	סה"כ לתשלום
0.00 ₪		
360.99 ₪		
61.37 ₪		
422.36 ₪		כולל מע"מ

התפלגות חיוב בש"ח לפי תעו"ז

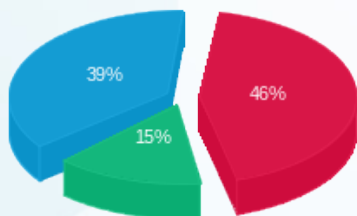

פסגה (69.21 ₪) ■
 גבע (22.61 ₪) ■
 שפל (57.57 ₪) ■

הסטוריית צריכה בקוט"ש

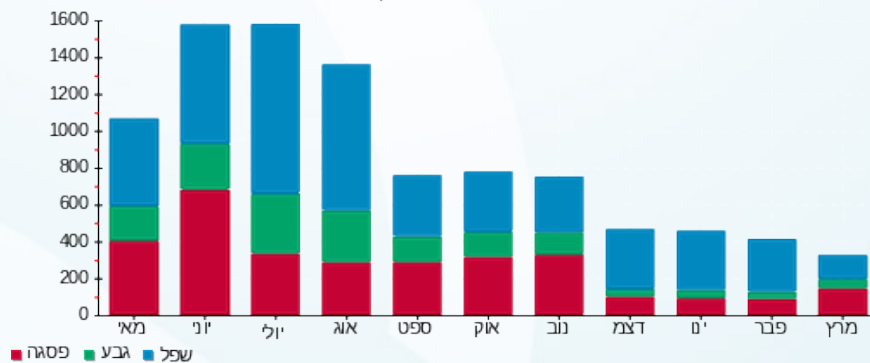



25/03/21 תאריך הפקה:
 22/03/21 תאריך קריאה נוכחית:
 24/02/21 תאריך קריאה קודמת:

שם דייר: בנט חיים (קומה 1-)
 שם אתר: מיקדן מגדלי שקל בני-ברק

לקוח/ה נכבד/ה, אנו מתכבדים להגיש את חישוב צריכת החשמל לתקופה 22/03/21 - 24/02/21:

בנט חיים (קומה 1-) - 3 - 00025152(3x40)

סוג תעריף	סוג צריכה	קריאה קודמת	קריאה נוכחית	סה"כ צריכה בקוט"ש	מחיר לקוט"ש בא"ג	סה"כ לתשלום
פרטי חשבון עבור תאריכים:						
777	פסגה	24/02/21	28/02/21	20.65	87.59	18.09 ₪
778	גבע	45,893.35	45,899.67	6.32	53.68	3.39 ₪
779	שפל	55,301.63	55,353.85	52.23	33.94	17.73 ₪
פרטי חשבון עבור תאריכים:						
777	פסגה	97,712.89	98,007.28	294.39	43.79	128.91 ₪
778	גבע	45,899.67	45,988.18	88.51	36.65	32.44 ₪
779	שפל	55,353.85	55,514.52	160.66	30.60	49.16 ₪

סה"כ לדייר:

פסגה	גבע	שפל	סה"כ	שיא ביקוש
315.04	94.83	212.89	622.76	9.06
147.00 ₪	35.83 ₪	66.89 ₪	249.72 ₪	

סה"כ צריכה
 סה"כ לתשלום

211.60 ₪	תשלום קבוע תשלום עבור גודל חיבור בKVA (3x40) סה"כ מע"מ 17.00%	סה"כ לתשלום
6.57 ₪		
467.90 ₪		
79.54 ₪		
547.44 ₪	כולל מע"מ	

התפלגות חיוב בש"ח לפי תע"ז

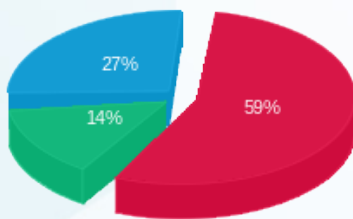

פסגה (147.00 ₪)
 גבע (35.83 ₪)
 שפל (66.89 ₪)

הסטוריית צריכה בקוט"ש

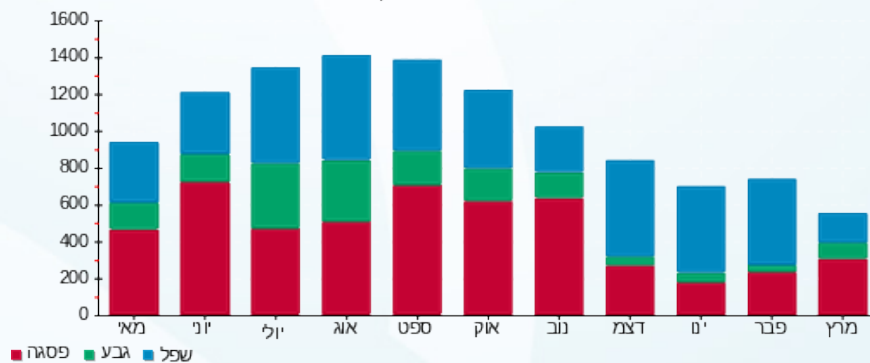



25/03/21 תאריך הפקה:
 22/03/21 תאריך קריאה נוכחית:
 24/02/21 תאריך קריאה קודמת:

שם דייר: בנק הפועלים (ק.קרקע)
 שם אתר: מיקדן מגדלי שקל בני-ברק

לקוח/ה נכבד/ה, אנו מתכבדים להגיש את חישוב צריכת החשמל לתקופה 22/03/21 - 24/02/21:

בנק הפועלים (ק.קרקע) - 6 - 00022657(3x250)

סוג תעריף	סוג צריכה	קריאה קודמת	קריאה נוכחית	סה"כ צריכה בקוט"ש	מחיר לקוט"ש בא"ג	סה"כ לתשלום
פרטי חשבון עבור תאריכים:						
777	פסגה	24/02/21	28/02/21	139.15	87.59	121.88 ₪
778	גבע	998,637.96	998,777.10	63.88	53.68	34.29 ₪
779	שפל	538,945.45	539,502.99	557.54	33.94	189.23 ₪
פרטי חשבון עבור תאריכים:						
777	פסגה	01/03/21	22/03/21	2,235.70	43.79	979.01 ₪
778	גבע	998,777.10	1,001,012.80	469.35	36.65	172.02 ₪
779	שפל	539,502.99	540,462.71	959.72	30.60	293.67 ₪

סה"כ לדייר:

פסגה	גבע	שפל	סה"כ	שיא ביקוש
2,374.85	533.23	1,517.26	4,425.34	45.43
1,100.89 ₪	206.31 ₪	482.90 ₪	1,790.11 ₪	

סה"כ צריכה
 סה"כ לתשלום

211.60 ₪	תשלום קבוע תשלום עבור גודל חיבור בKVA (3x250) סה"כ מע"מ 17.00%	סה"כ לתשלום
41.09 ₪		
2,042.79 ₪		
347.27 ₪		
2,390.07 ₪	כולל מע"מ	

התפלגות חיוב בש"ח לפי תעו"ז

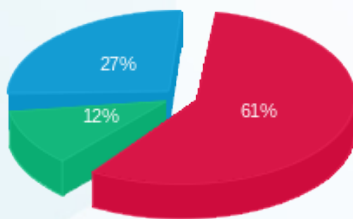

פסגה (1,100.89 ₪)
 גבע (206.31 ₪)
 שפל (482.90 ₪)

הסטוריית צריכה בקוט"ש

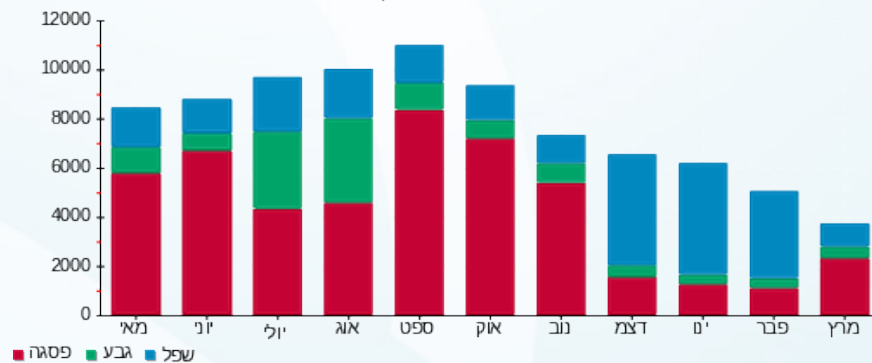

25/03/21 תאריך הפקה:
 22/03/21 תאריך קריאה נוכחית:
 24/02/21 תאריך קריאה קודמת:

שם דייר: ג.בן חורין (קומה 1)
 שם אתר: מיקדן מגדלי שקל בני-ברק

לקוח/ה נכבד/ה, אנו מתכבדים להגיש את חישוב צריכת החשמל לתקופה 22/03/21 - 24/02/21:

ג.בן חורין (קומה 1) - 2 - 00025491(3x63)

סוג תעריף	סוג צריכה	קריאה קודמת	קריאה נוכחית	סה"כ צריכה בקוט"ש	מחיר לקוט"ש בא"ג	סה"כ לתשלום
פרטי חשבון עבור תאריכים:						
777	פסגה	24/02/21	28/02/21	44.44	87.59	38.93 ₪
778	גבע	52,017.16	52,044.17	27.00	53.68	14.50 ₪
779	שפל	90,137.62	90,327.21	189.59	33.94	64.35 ₪
פרטי חשבון עבור תאריכים:						
777	פסגה	126,376.39	127,186.95	810.56	43.79	354.95 ₪
778	גבע	52,044.17	52,167.97	123.80	36.65	45.37 ₪
779	שפל	90,327.21	90,605.56	278.35	30.60	85.18 ₪

סה"כ לדייר:

פסגה	גבע	שפל	סה"כ	שיא ביקוש
855.01	150.81	467.94	1,473.76	21.79
₪ 393.87	₪ 59.87	₪ 149.52	₪ 603.27	

סה"כ צריכה
 סה"כ לתשלום

211.60 ₪	תשלום קבוע תשלום עבור גודל חיבור בKVA (3x63) סה"כ מע"מ 17.00%	סה"כ לתשלום
10.35 ₪		
825.22 ₪		
140.29 ₪		
965.51 ₪	כולל מע"מ	

התפלגות חיוב בש"ח לפי תע"ז

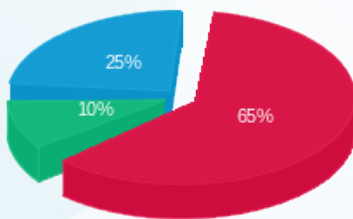

■ פסגה (393.87 ₪)
 ■ גבע (59.87 ₪)
 ■ שפל (149.52 ₪)

הסטוריית צריכה בקוט"ש

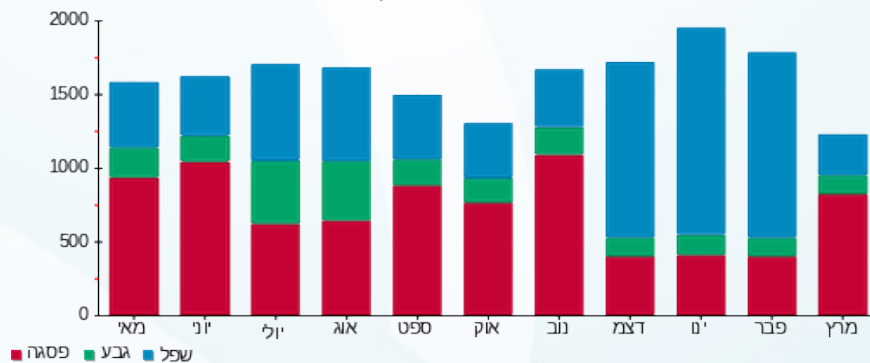



25/03/21 תאריך הפקה:
 22/03/21 תאריך קריאה נוכחית:
 24/02/21 תאריך קריאה קודמת:

שם דייר: גרינהויז מאיר (קומה 8)
 שם אתר: מיקדן מגדלי שקל בני-ברק

לקוח/ה נכבד/ה, אנו מתכבדים להגיש את חישוב צריכת החשמל לתקופה 22/03/21 - 24/02/21:

גרינהויז מאיר (קומה 8) - 3 - 00024957(3x40)

סוג תעריף	סוג צריכה	קריאה קודמת	קריאה נוכחית	סה"כ צריכה בקוט"ש	מחיר לקוט"ש בא"ג	סה"כ לתשלום
פרטי חשבון עבור תאריכים:						
777	פסגה	24/02/21	28/02/21	7.96	87.59	62,655.54
778	גבע	31,249.65	31,255.54	5.90	53.68	62,647.57
779	שפל	46,623.17	46,687.77	64.60	33.94	62,655.54
פרטי חשבון עבור תאריכים:						
777	פסגה	01/03/21	22/03/21	317.99	43.79	62,973.52
778	גבע	31,255.54	31,301.37	45.82	36.65	62,655.54
779	שפל	46,687.77	46,792.32	104.55	30.60	62,655.54

סה"כ לדייר:

פסגה	גבע	שפל	סה"כ	שיא ביקוש
325.95	51.72	169.15	546.82	6.99
146.22 ₪	19.96 ₪	53.92 ₪	220.10 ₪	

סה"כ צריכה
 סה"כ לתשלום

תשלום קבוע	תשלום עבור גודל חיבור בKVA (3x40)	סה"כ	מע"מ 17.00%	סה"כ לתשלום	כולל מע"מ
38.02 ₪	6.57 ₪	264.69 ₪	45.00 ₪	309.69 ₪	

התפלגות חיוב בש"ח לפי תע"ז

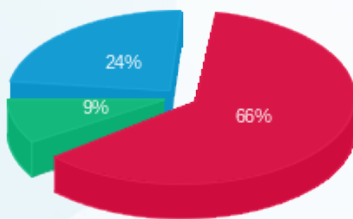

פסגה (146.22 ₪)
 גבע (19.96 ₪)
 שפל (53.92 ₪)

הסטוריית צריכה בקוט"ש

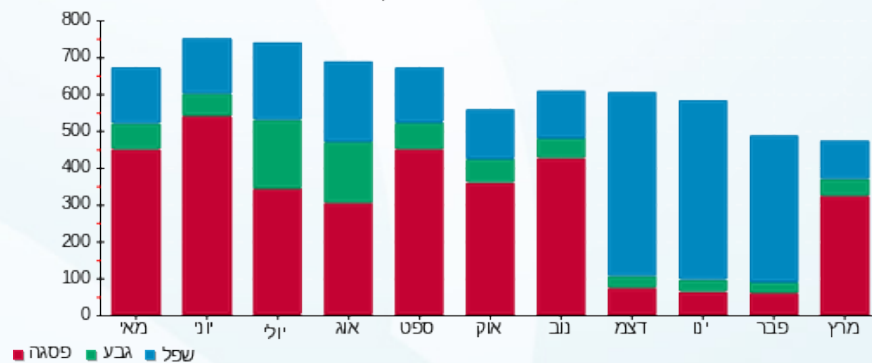



25/03/21 תאריך הפקה:
 22/03/21 תאריך קריאה נוכחית:
 24/02/21 תאריך קריאה קודמת:

שם דייר: ד"ר פטר פרידמן (קומה 8)
 שם אתר: מיקדן מגדלי שקל בני-ברק

לקוח/ה נכבד/ה, אנו מתכבדים להגיש את חישוב צריכת החשמל לתקופה 22/03/21 - 24/02/21:

ד"ר פטר פרידמן (קומה 8) - 6 - 00024957(3x40)

סוג תעריף	סוג צריכה	קריאה קודמת	קריאה נוכחית	סה"כ צריכה בקוט"ש	מחיר לקוט"ש בא"ג	סה"כ לתשלום
פרטי חשבון עבור תאריכים:						
777	פסגה	24/02/21	28/02/21	16.69	87.59	14.62 ₪
778	גבע	24,295.24	24,298.22	2.98	53.68	1.60 ₪
779	שפל	36,426.49	36,467.40	40.90	33.94	13.88 ₪
פרטי חשבון עבור תאריכים:						
777	פסגה	56,653.48	56,835.94	182.47	43.79	79.90 ₪
778	גבע	24,298.22	24,325.81	27.59	36.65	10.11 ₪
779	שפל	36,467.40	36,527.20	59.80	30.60	18.30 ₪

סה"כ לדייר:

פסגה	גבע	שפל	סה"כ	שיא ביקוש
199.15	30.57	100.70	330.43	5.90
₪ 94.52	₪ 11.71	₪ 32.18	₪ 138.41	

38.02 ₪	תשלום קבוע תשלום עבור גודל חיבור בKVA (3x40) סה"כ מע"מ 17.00%	סה"כ לתשלום כולל מע"מ
6.57 ₪		
183.01 ₪		
31.11 ₪		
214.12 ₪		

התפלגות חיוב בש"ח לפי תע"ז

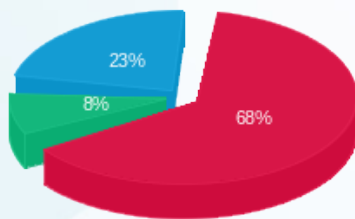

פסגה (94.52 ₪)
 גבע (11.71 ₪)
 שפל (32.18 ₪)

הסטוריית צריכה בקוט"ש

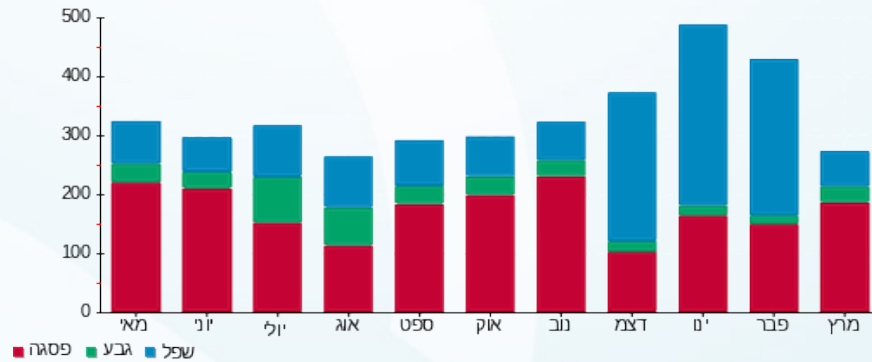

25/03/21 תאריך הפקה:
 22/03/21 תאריך קריאה נוכחית:
 24/02/21 תאריך קריאה קודמת:

שם דייר: ד.א שרון (קומה 8)
 שם אתר: מיקדן מגדלי שקל בני-ברק

לקוח/ה נכבד/ה, אנו מתכבדים להגיש את חישוב צריכת החשמל לתקופה 22/03/21 - 24/02/21:

ד.א שרון (קומה 8) - 8 - 00024957(3x50)

סוג תעריף	סוג צריכה	קריאה קודמת	קריאה נוכחית	סה"כ צריכה בקוט"ש	מחיר לקוט"ש בא"ג	סה"כ לתשלום
פרטי חשבון עבור תאריכים:						
777	פסגה	24/02/21	28/02/21	11.79	87.59	10.32 ₪
778	גבע	35,019.03	35,022.93	3.91	53.68	2.10 ₪
779	שפל	44,716.49	44,775.94	59.44	33.94	20.17 ₪
פרטי חשבון עבור תאריכים:						
777	פסגה	79,220.35	79,504.40	284.04	43.79	124.38 ₪
778	גבע	35,022.93	35,051.47	28.54	36.65	10.46 ₪
779	שפל	44,775.94	44,848.49	72.56	30.60	22.20 ₪

סה"כ לדייר:

פסגה	גבע	שפל	סה"כ	שיא ביקוש
295.83	32.45	132.00	460.28	6.25
134.71 ₪	12.56 ₪	42.38 ₪	189.64 ₪	

סה"כ צריכה
 סה"כ לתשלום

38.02 ₪	תשלום קבוע תשלום עבור גודל חיבור בKVA (3x50) סה"כ מע"מ 17.00%	סה"כ לתשלום
8.22 ₪		
235.88 ₪		
40.10 ₪		
275.98 ₪	כולל מע"מ	

התפלגות חיוב בש"ח לפי תעו"ז

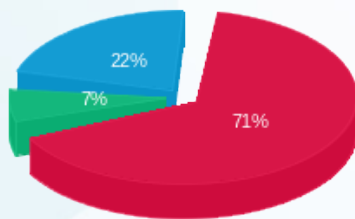

פסגה (134.71 ₪)
 גבע (12.56 ₪)
 שפל (42.38 ₪)

הסטוריית צריכה בקוט"ש

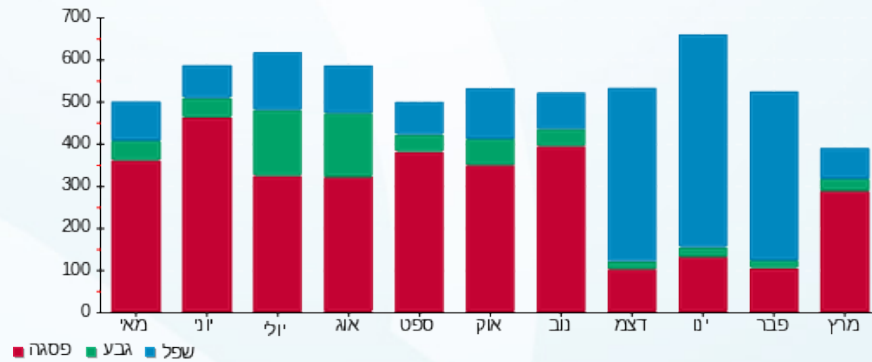

25/03/21 תאריך הפקה:
 22/03/21 תאריך קריאה נוכחי:
 24/02/21 תאריך קריאה קודמת:

שם דייר: ד.י הלפרינס (קומה 5)
 שם אתר: מיקדן מגדלי שקל בני-ברק
 תאריך יציאה: 26/02/21

לקוח/ה נכבד/ה, אנו מתכבדים להגיש את חישוב צריכת החשמל לתקופה 26/02/21 - 24/02/21:

ד.י הלפרינס (קומה 5) - 1 - 00022685 (3x40)

סה"כ לתשלום	מחיר לקוט"ש בא"ג	סה"כ צריכה בקוט"ש	קריאה נוכחית	קריאה קודמת	סוג צריכה	סוג תעריף
			26/02/21	24/02/21	פרטי חשבון עבור תאריכים:	
₪ 0.43	87.59	0.49	72,077.34	72,076.84	פסגה	777
₪ 0.17	53.68	0.33	18,980.10	18,979.77	גבע	778
₪ 0.72	33.94	2.12	54,102.42	54,100.30	שפל	779

סה"כ לדייר:

שיא ביקוש	סה"כ	שפל	גבע	פסגה	סה"כ צריכה
0.04	2.94	2.12	0.33	0.49	סה"כ לתשלום
	₪ 1.33	₪ 0.72	₪ 0.17	₪ 0.43	

₪ 38.02	תשלום קבוע	
₪ 0.73	תשלום עבור גודל חיבור ב-KVA (3x40)	
₪ 40.08	סה"כ	
₪ 6.81	מע"מ 17.00%	
₪ 46.89	סה"כ לתשלום	כולל מע"מ

התפלגות חיוב בש"ח לפי תעו"ז

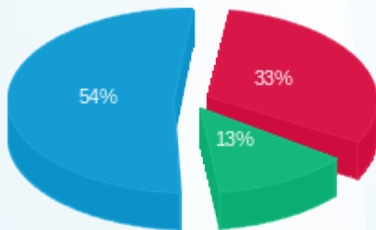

פסגה (₪ 0.43)
 גבע (₪ 0.17)
 שפל (₪ 0.72)

הסטוריית צריכה בקוט"ש

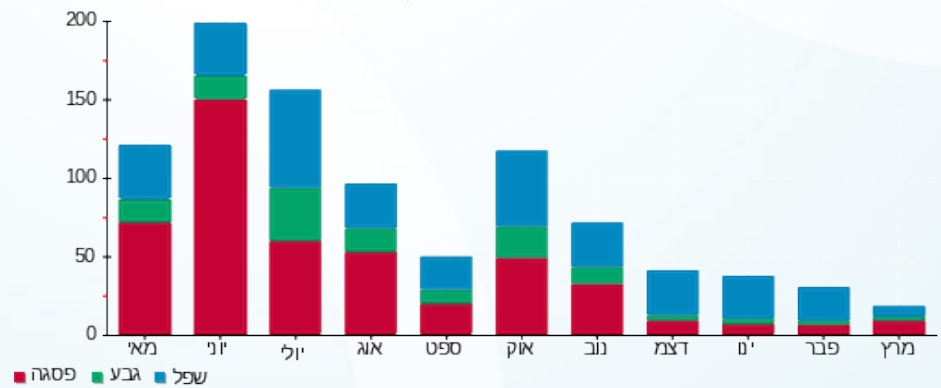

25/03/21 תאריך הפקה:
 22/03/21 תאריך קריאה נוכחית:
 24/02/21 תאריך קריאה קודמת:

שם דייר: דחוח הלוי (קומה 8)
 שם אתר: מיקדן מגדלי שקל בני-ברק

לקוח/ה נכבד/ה, אנו מתכבדים להגיש את חישוב צריכת החשמל לתקופה 22/03/21 - 24/02/21:

דחוח הלוי (קומה 8) - 1 - 00024957(3x50)

סוג תעריף	סוג צריכה	קריאה קודמת	קריאה נוכחית	סה"כ צריכה בקוט"ש	מחיר לקוט"ש בא"ג	סה"כ לתשלום
פרטי חשבון עבור תאריכים:						
777	פסגה	24/02/21	28/02/21	22.65	87.59	19.84 ₪
778	גבע	34,372.61	34,378.47	5.86	53.68	3.15 ₪
779	שפל	43,800.61	43,893.16	92.55	33.94	31.41 ₪
פרטי חשבון עבור תאריכים:						
777	פסגה	01/03/21	22/03/21	512.85	43.79	224.58 ₪
778	גבע	34,378.47	34,431.94	53.47	36.65	19.60 ₪
779	שפל	43,893.16	44,004.66	111.50	30.60	34.12 ₪

סה"כ לדייר:

פסגה	גבע	שפל	סה"כ	שיא ביקוש
535.49	59.33	204.05	798.87	8.90
₪ 244.41	₪ 22.74	₪ 65.53	₪ 332.69	

סה"כ צריכה
 סה"כ לתשלום

211.60 ₪	תשלום קבוע תשלום עבור גודל חיבור בKVA (3x50) סה"כ מע"מ 17.00%	סה"כ לתשלום
8.22 ₪		
552.50 ₪		
93.93 ₪		
646.43 ₪	כולל מע"מ	

התפלגות חיוב בש"ח לפי תע"ז

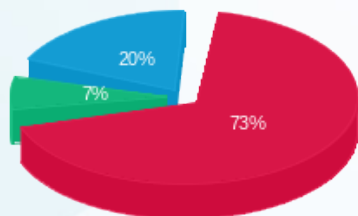

פסגה (244.41 ₪) 73%
 גבע (22.74 ₪) 7%
 שפל (65.53 ₪) 20%

הסטוריית צריכה בקוט"ש

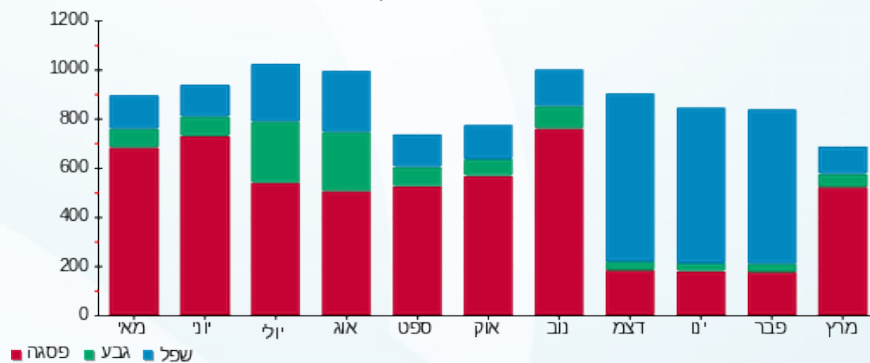



25/03/21 תאריך הפקדה:
 22/03/21 תאריך קריאה נוכחית:
 24/02/21 תאריך קריאה קודמת:

שם דייר: די.בי.אי חדש
 שם אתר: מיקדן מגדלי שקל בני-ברק

לקוח/ה נכבד/ה, אנו מתכבדים להגיש את חישוב צריכת החשמל לתקופה 22/03/21 - 24/02/21:

די.בי.אי חדש - 1 - 00023847(3x63)

סוג תעריף	סוג צריכה	קריאה קודמת	קריאה נוכחית	סה"כ צריכה בקוט"ש	מחיר לקוט"ש בא"ג	סה"כ לתשלום
פרטי חשבון עבור תאריכים:						
777	פסגה	24/02/21	28/02/21	145,696.56	87.59	23.41 ₪
778	גבע	53,257.44	53,263.01	5.58	53.68	2.99 ₪
779	שפל	63,504.13	63,584.53	80.40	33.94	27.29 ₪
פרטי חשבון עבור תאריכים:						
777	פסגה	01/03/21	22/03/21	146,148.20	43.79	197.77 ₪
778	גבע	53,263.01	53,347.81	84.80	36.65	31.08 ₪
779	שפל	63,584.53	63,692.58	108.05	30.60	33.06 ₪

סה"כ לדייר:

פסגה	גבע	שפל	סה"כ	שיא ביקוש
478.37	90.37	188.45	757.19	10.88
221.18 ₪	34.07 ₪	60.35 ₪	315.61 ₪	

סה"כ צריכה
 סה"כ לתשלום

211.60 ₪	תשלום קבוע תשלום עבור גודל חיבור בKVA (3x63) סה"כ מע"מ 17.00%	סה"כ לתשלום
10.35 ₪		
537.56 ₪		
91.39 ₪		
628.95 ₪	כולל מע"מ	

התפלגות חיוב בש"ח לפי תע"ז

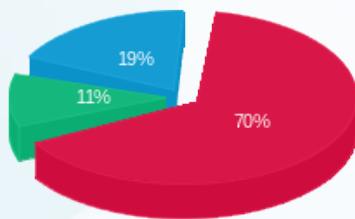

■ פסגה (221.18 ₪)
 ■ גבע (34.07 ₪)
 ■ שפל (60.35 ₪)

הסטוריית צריכה בקוט"ש

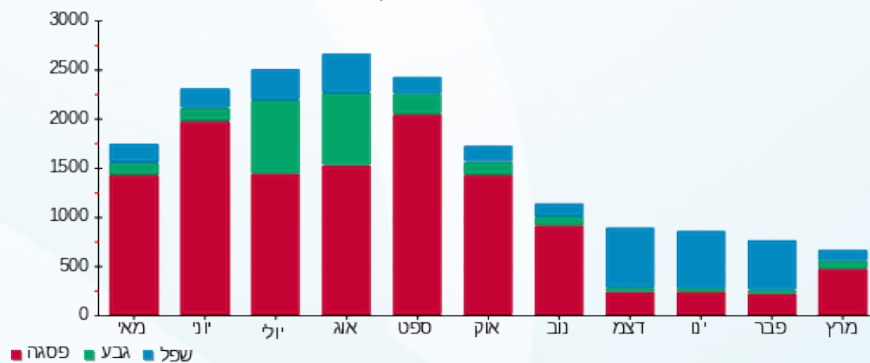

25/03/21 תאריך הפקה:
 22/03/21 תאריך קריאה נוכחית:
 24/02/21 תאריך קריאה קודמת:

שם דייר: דניאל מנוצרי חנות (ק.קרקע)
 שם אתר: מיקדן מגדלי שקל בני-ברק

לקוח/ה נכבד/ה, אנו מתכבדים להגיש את חישוב צריכת החשמל לתקופה 22/03/21 - 24/02/21:

דניאל מנוצרי חנות (ק.קרקע) - 7 - 00022143 (3x40)

סוג תעריף	סוג צריכה	קריאה קודמת	קריאה נוכחית	סה"כ צריכה בקוט"ש	מחיר לקוט"ש בא"ג	סה"כ לתשלום
פרטי חשבון עבור תאריכים:						
777	פסגה	24/02/21	28/02/21	45.51	87.59	39.86 ₪
778	גבע	48,504.05	48,504.67	0.62	53.68	0.33 ₪
779	שפל	40,766.74	40,815.10	48.36	33.94	16.41 ₪
פרטי חשבון עבור תאריכים:						
777	פסגה	115,569.25	116,135.53	566.28	43.79	247.97 ₪
778	גבע	48,504.67	48,671.90	167.24	36.65	61.29 ₪
779	שפל	40,815.10	40,876.56	61.46	30.60	18.81 ₪

סה"כ לדייר:

פסגה	גבע	שפל	סה"כ	שיא ביקוש
611.79	167.85	109.82	889.47	10.70
₪ 287.84	₪ 61.62	₪ 35.22	₪ 384.68	

סה"כ צריכה
סה"כ לתשלום

211.60 ₪	תשלום קבוע תשלום עבור גודל חיבור בKVA (3x40) סה"כ מע"מ 17.00%	סה"כ לתשלום כולל מע"מ
6.57 ₪		
602.86 ₪		
102.49 ₪		
705.34 ₪		

התפלגות חיוב בש"ח לפי תעו"ז

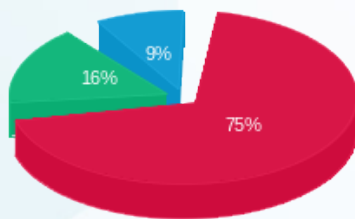

פסגה (287.84 ₪) 75%
 גבע (61.62 ₪) 16%
 שפל (35.22 ₪) 9%

הסטוריית צריכה בקוט"ש

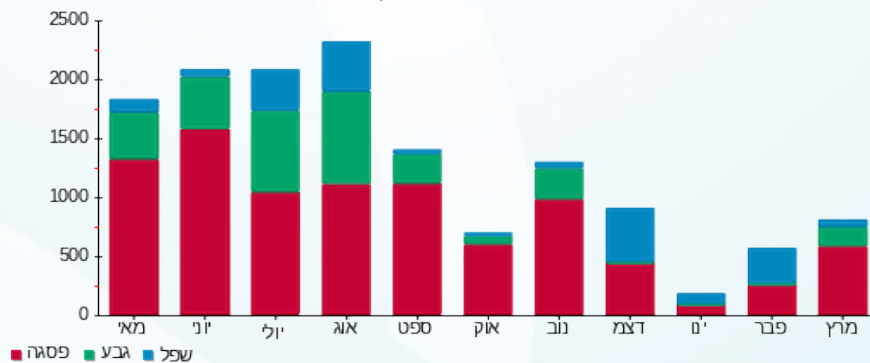

25/03/21 תאריך הפקה:
 22/03/21 תאריך קריאה נוכחית:
 24/02/21 תאריך קריאה קודמת:

שם דייר: דפוס ישורון מרתף
 שם אתר: מיקדן מגדלי שקל בני-ברק

לקוח/ה נכבד/ה, אנו מתכבדים להגיש את חישוב צריכת החשמל לתקופה 22/03/21 - 24/02/21:

דפוס ישורון מרתף - 2 - 00022143(3x125)

סוג תעריף	סוג צריכה	קריאה קודמת	קריאה נוכחית	סה"כ צריכה בקוט"ש	מחיר לקוט"ש בא"ג	סה"כ לתשלום
פרטי חשבון עבור תאריכים:						
777	פסגה	24/02/21	28/02/21	73.59	87.59	64.46 ₪
778	גבע	196,241.36	196,266.48	25.11	53.68	13.48 ₪
779	שפל	191,168.74	191,631.88	463.14	33.94	157.19 ₪
פרטי חשבון עבור תאריכים:						
777	פסגה	556,267.77	558,427.75	2,159.98	43.79	945.85 ₪
778	גבע	196,266.48	196,434.08	167.60	36.65	61.43 ₪
779	שפל	191,631.88	192,094.06	462.18	30.60	141.43 ₪

סה"כ לדייר:

פסגה	גבע	שפל	סה"כ	שיא ביקוש
2,233.57	192.71	925.32	3,351.61	43.24
₪ 1,010.31	₪ 74.91	₪ 298.62	₪ 1,383.84	

סה"כ צריכה
סה"כ לתשלום

211.60 ₪	תשלום קבוע תשלום עבור גודל חיבור בKVA (3x125) סה"כ מע"מ 17.00%	סה"כ לתשלום כולל מע"מ
20.54 ₪		
1,615.98 ₪		
274.72 ₪		
1,890.70 ₪		

התפלגות חיוב בש"ח לפי תעו"ז

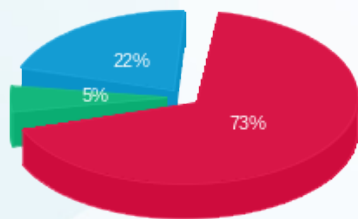

■ פסגה (₪ 1,010.31)
 ■ גבע (₪ 74.91)
 ■ שפל (₪ 298.62)

הסטוריית צריכה בקוט"ש

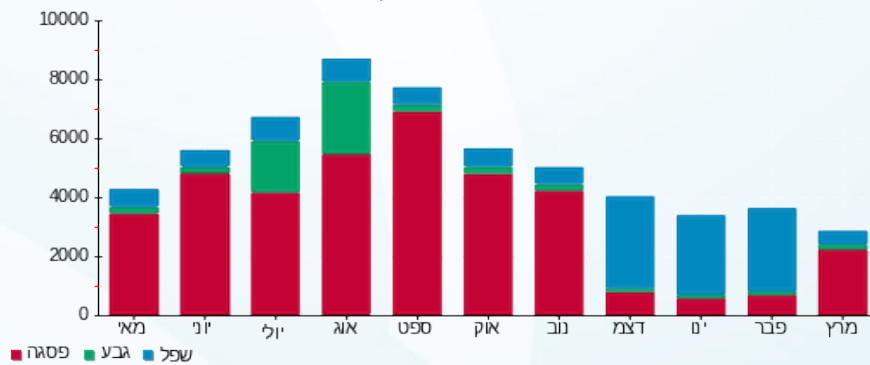



25/03/21 תאריך הפקה:
 22/03/21 תאריך קריאה נוכחית:
 24/02/21 תאריך קריאה קודמת:

שם דייר: הוצאת שבתי פרנקל בע"מ
 שם אתר: מיקדן מגדלי שקל בני-ברק

לקוח/ה נכבד/ה, אנו מתכבדים להגיש את חישוב צריכת החשמל לתקופה 22/03/21 - 24/02/21:

הוצאת שבתי פרנקל בע"מ - 4 - 00025152(3x63)

סוג תעריף	סוג צריכה	קריאה קודמת	קריאה נוכחית	סה"כ צריכה בקוט"ש	מחיר לקוט"ש בא"ג	סה"כ לתשלום
פרטי חשבון עבור תאריכים:						
777	פסגה	24/02/21	28/02/21	6.82	87.59	74,395.44
778	גבע	39,469.21	39,470.48	1.27	53.68	74,388.62
779	שפל	57,354.04	57,379.09	25.05	33.94	39,470.48
פרטי חשבון עבור תאריכים:						
777	פסגה	01/03/21	22/03/21	170.71	43.79	74,566.15
778	גבע	39,470.48	39,483.27	12.79	36.65	74,395.44
779	שפל	57,379.09	57,401.98	22.88	30.60	39,470.48

סה"כ לדייר:

פסגה	גבע	שפל	סה"כ	שיא ביקוש
177.53	14.07	47.94	239.53	5.95
סה"כ צריכה				
סה"כ לתשלום	80.73 ₪	5.37 ₪	15.51 ₪	101.60 ₪

תשלום קבוע	תשלום עבור גודל חיבור בKVA (3x63)	סה"כ	מע"מ 17.00%	סה"כ לתשלום	כולל מע"מ
38.02 ₪	10.35 ₪	149.98 ₪	25.50 ₪	175.47 ₪	

התפלגות חיוב בש"ח לפי תע"ז

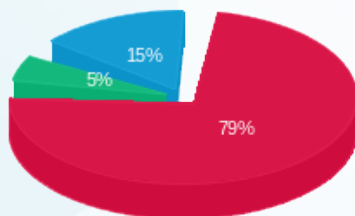

פסגה (80.73 ₪) 79%
 גבע (5.37 ₪) 15%
 שפל (15.51 ₪) 5%

הסטוריית צריכה בקוט"ש

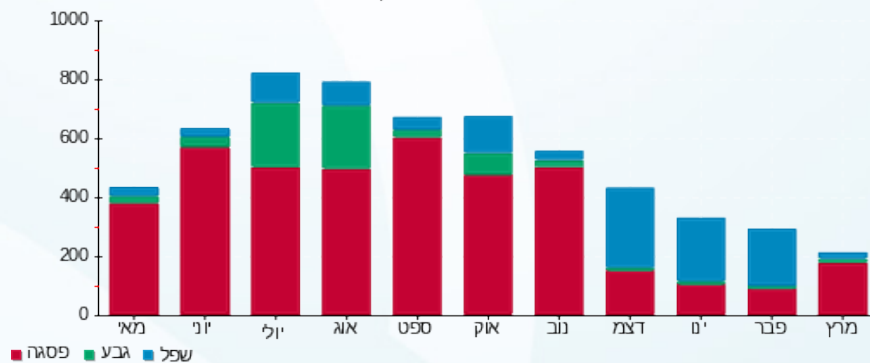

25/03/21 תאריך הפקה:
 22/03/21 תאריך קריאה נוכחית:
 24/02/21 תאריך קריאה קודמת:

שם דייר: היכל הרפואה (קומה 8)
 שם אתר: מיקדן מגדלי שקל בני-ברק

לקוח/ה נכבד/ה, אנו מתכבדים להגיש את חישוב צריכת החשמל לתקופה 22/03/21 - 24/02/21:

היכל הרפואה (קומה 8) - 7 - 00024957(3x50)

סוג תעריף	סוג צריכה	קריאה קודמת	קריאה נוכחית	סה"כ צריכה בקוט"ש	מחיר לקוט"ש בא"ג	סה"כ לתשלום
פרטי חשבון עבור תאריכים:						
777	פסגה	24/02/21	28/02/21	22.03	87.59	19.30 ₪
778	גבע	42,732.10	42,735.77	3.67	53.68	1.97 ₪
779	שפל	55,223.93	55,279.85	55.92	33.94	18.98 ₪
פרטי חשבון עבור תאריכים:						
777	פסגה	103,909.93	104,271.32	361.40	43.79	158.26 ₪
778	גבע	42,735.77	42,778.15	42.39	36.65	15.54 ₪
779	שפל	55,279.85	55,353.35	73.50	30.60	22.49 ₪

סה"כ לדייר:

פסגה	גבע	שפל	סה"כ	שיא ביקוש
383.43	46.06	129.42	558.91	10.29
₪ 177.56	₪ 17.50	₪ 41.47	₪ 236.53	

סה"כ צריכה
 סה"כ לתשלום

38.02 ₪	תשלום קבוע תשלום עבור גודל חיבור בKVA (3x50) סה"כ מע"מ 17.00%	סה"כ לתשלום
8.22 ₪		
282.77 ₪		
48.07 ₪		
330.84 ₪	כולל מע"מ	

התפלגות חיוב בש"ח לפי תע"ז

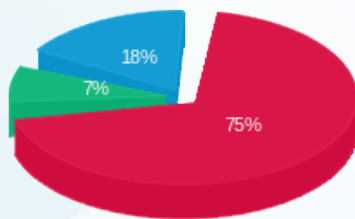

פסגה (₪ 177.56)
 גבע (₪ 17.50)
 שפל (₪ 41.47)

הסטוריית צריכה בקוט"ש

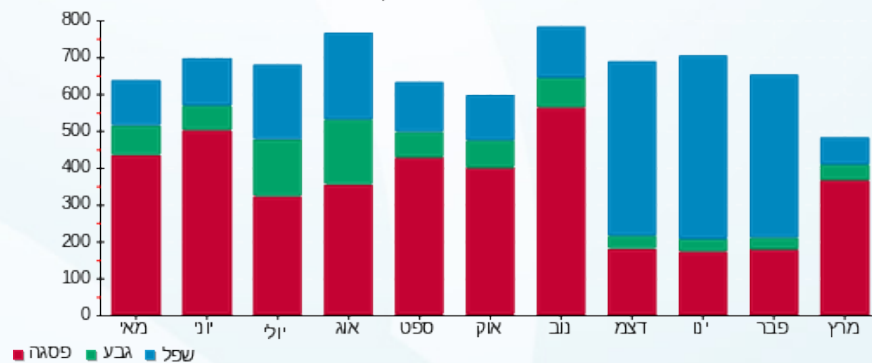

25/03/21 תאריך הפקה:
 22/03/21 תאריך קריאה נוכחית:
 24/02/21 תאריך קריאה קודמת:

שם דייר: הרמן תקשורת בע"מ (קומה 1-)
 שם אתר: מיקדן מגדלי שקל בני-ברק

לקוח/ה נכבד/ה, אנו מתכבדים להגיש את חישוב צריכת החשמל לתקופה 22/03/21 - 24/02/21:

הרמן תקשורת בע"מ (קומה 1-) - 3 - 00024971 (0x0)

סוג תעריף	סוג צריכה	קריאה קודמת	קריאה נוכחית	סה"כ צריכה בקוט"ש	מחיר לקוט"ש בא"ג	סה"כ לתשלום
פרטי חשבון עבור תאריכים:						
777	פסגה	24/02/21	28/02/21	59,788.66	87.59	21.93 ₪
778	גבע	22,319.03	22,322.19	3.16	53.68	1.70 ₪
779	שפל	42,069.97	42,120.006	50.04	33.94	16.98 ₪
פרטי חשבון עבור תאריכים:						
777	פסגה	01/03/21	22/03/21	60,069.20	43.79	122.85 ₪
778	גבע	22,322.19	22,408.07	85.88	36.65	31.47 ₪
779	שפל	42,120.006	42,228.79	108.79	30.60	33.29 ₪

סה"כ לדייר:

פסגה	גבע	שפל	סה"כ	שיא ביקוש
305.58	89.04	158.82	553.44	5.74
144.78 ₪	33.17 ₪	50.27 ₪	228.22 ₪	

סה"כ צריכה
 סה"כ לתשלום

38.02 ₪	תשלום קבוע תשלום עבור גודל חיבור בKVA (0x0) סה"כ מע"מ 17.00%	סה"כ לתשלום
0.00 ₪		
266.24 ₪		
45.26 ₪		
311.51 ₪	כולל מע"מ	

התפלגות חיוב בש"ח לפי תע"ז

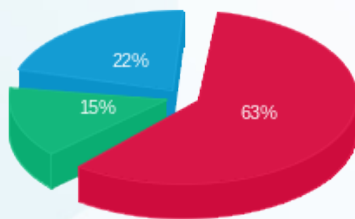

פסגה (144.78 ₪)
 גבע (33.17 ₪)
 שפל (50.27 ₪)

הסטוריית צריכה בקוט"ש

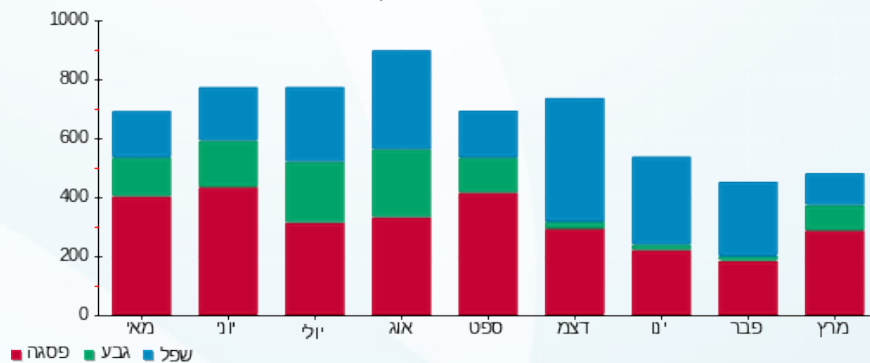



25/03/21 תאריך הפקה:
 22/03/21 תאריך קריאה נוכחית:
 24/02/21 תאריך קריאה קודמת:

שם דייר: זיו האפט קומה 8
שם אתר: מיקדן מגדלי שקל בני-ברק

לקוח/ה נכבד/ה, אנו מתכבדים להגיש את חישוב צריכת החשמל לתקופה 22/03/21 - 24/02/21:

זיו האפט קומה 8 - 22 - 18 (1x32)00022781

סוג תעריף	סוג צריכה	קריאה קודמת	קריאה נוכחית	סה"כ צריכה בקוט"ש	מחיר לקוט"ש בא"ג	סה"כ לתשלום
פרטי חשבון עבור תאריכים:						
777	פסגה	24/02/21	28/02/21	1.57	87.59	1.37 ₪
778	גבע	847.50	847.80	0.30	53.68	0.16 ₪
779	שפל	2,790.71	2,793.27	2.56	33.94	0.87 ₪
פרטי חשבון עבור תאריכים:						
777	פסגה	01/03/21	22/03/21	12.00	43.79	5.25 ₪
778	גבע	847.80	847.65	-0.15	36.65	-0.06 ₪
779	שפל	2,793.27	2,792.84	-0.42	30.60	-0.13 ₪

זיו האפט קומה 8 - 23 - 23 (1x32)00022781

סוג תעריף	סוג צריכה	קריאה קודמת	קריאה נוכחית	סה"כ צריכה בקוט"ש	מחיר לקוט"ש בא"ג	סה"כ לתשלום
פרטי חשבון עבור תאריכים:						
777	פסגה	12,125.39	12,127.25	1.85	87.59	1.62 ₪
778	גבע	9,548.92	9,549.77	0.86	53.68	0.46 ₪
779	שפל	14,978.55	14,985.99	7.43	33.94	2.52 ₪
פרטי חשבון עבור תאריכים:						
777	פסגה	12,127.25	12,146.61	19.36	43.79	8.48 ₪
778	גבע	9,549.77	9,555.32	5.55	36.65	2.03 ₪
779	שפל	14,985.99	14,998.72	12.73	30.60	3.90 ₪

זיו האפט קומה 8 - 24 - 24 (1x32)00022781

סוג תעריף	סוג צריכה	קריאה קודמת	קריאה נוכחית	סה"כ צריכה בקוט"ש	מחיר לקוט"ש בא"ג	סה"כ לתשלום
פרטי חשבון עבור תאריכים:						
777	פסגה	6,681.62	6,684.82	3.20	87.59	2.81 ₪
778	גבע	4,820.75	4,821.80	1.04	53.68	0.56 ₪
779	שפל	7,296.88	7,309.90	13.01	33.94	4.42 ₪
פרטי חשבון עבור תאריכים:						
		01/03/21	22/03/21			





זיו האפט קומה 2 8 - 24 - (1x32)00022781

סוג תעריף	סוג צריכה	קריאה קודמת	קריאה נוכחית	סה"כ צריכה בקוט"ש	מחיר לקוט"ש בא"ג	סה"כ לתשלום
777	פסגה	6,684.82	6,744.49	59.67	43.79	26.13 ₪
778	גבע	4,821.80	4,825.63	3.83	36.65	1.41 ₪
779	שפל	7,309.90	7,320.58	10.68	30.60	3.27 ₪

סה"כ לדירה:

פסגה	גבע	שפל	סה"כ	שיא ביקוש
97.65	11.43	46.00	155.07	0.86
₪ 45.66	₪ 4.56	₪ 14.84	₪ 65.07	

סה"כ צריכה

סה"כ לתשלום

₪ 38.02	תשלום קבוע תשלום עבור גודל חיבור ב KVA (1x96) סה"כ מע"מ 17.00%	סה"כ לתשלום
₪ 5.26		
₪ 108.35		
₪ 18.42		
₪ 126.77	כולל מע"מ	

התפלגות חיוב בש"ח לפי תעו"ז

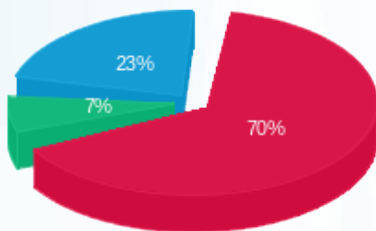

■ פסגה (₪ 45.66) 70%
■ גבע (₪ 4.56) 7%
■ שפל (₪ 14.84) 23%

הסטוריית צריכה בקוט"ש

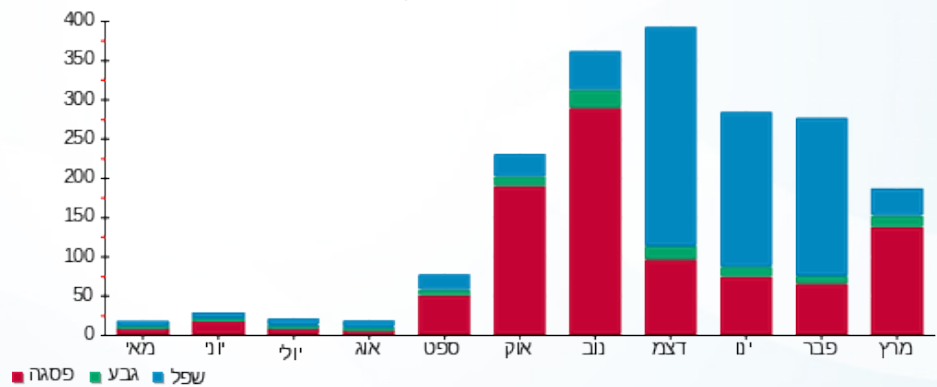



25/03/21 תאריך הפקה:
 22/03/21 תאריך קריאה נוכחית:
 24/02/21 תאריך קריאה קודמת:

שם דייר: זיו הפט 1 (BDO) (קומה 6)
 שם אתר: מיקדן מגדלי שקל בני-ברק

לקוח/ה נכבד/ה, אנו מתכבדים להגיש את חישוב צריכת החשמל לתקופה 22/03/21 - 24/02/21:

זיו הפט 1 (BDO) (קומה 6) - 8 - 00025220 (3x32)

סוג תעריף	סוג צריכה	קריאה קודמת	קריאה נוכחית	סה"כ צריכה בקוט"ש	מחיר לקוט"ש בא"ג	סה"כ לתשלום
פרטי חשבון עבור תאריכים:						
777	פסגה	24/02/21	28/02/21	10.52	87.59	9.22 ₪
778	גבע	8,453.08	8,455.53	2.44	53.68	1.31 ₪
779	שפל	18,242.99	18,281.58	38.59	33.94	13.10 ₪
פרטי חשבון עבור תאריכים:						
777	פסגה	24,956.54	25,175.13	218.59	43.79	95.72 ₪
778	גבע	8,455.53	8,474.13	18.60	36.65	6.82 ₪
779	שפל	18,281.58	18,326.63	45.05	30.60	13.78 ₪

סה"כ לדייר:

פסגה	גבע	שפל	סה"כ	שיא ביקוש
229.11	21.05	83.64	333.80	3.14
104.94 ₪	8.13 ₪	26.88 ₪	139.95 ₪	

סה"כ צריכה
 סה"כ לתשלום

38.02 ₪	תשלום קבוע תשלום עבור גודל חיבור בKVA (3x32) סה"כ מע"מ 17.00%	סה"כ לתשלום
5.26 ₪		
183.23 ₪		
31.15 ₪		
214.38 ₪	כולל מע"מ	

התפלגות חיוב בש"ח לפי תע"ז

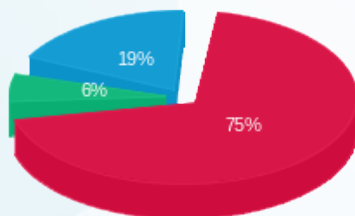

■ פסגה (104.94 ₪)
 ■ גבע (8.13 ₪)
 ■ שפל (26.88 ₪)

הסטוריית צריכה בקוט"ש

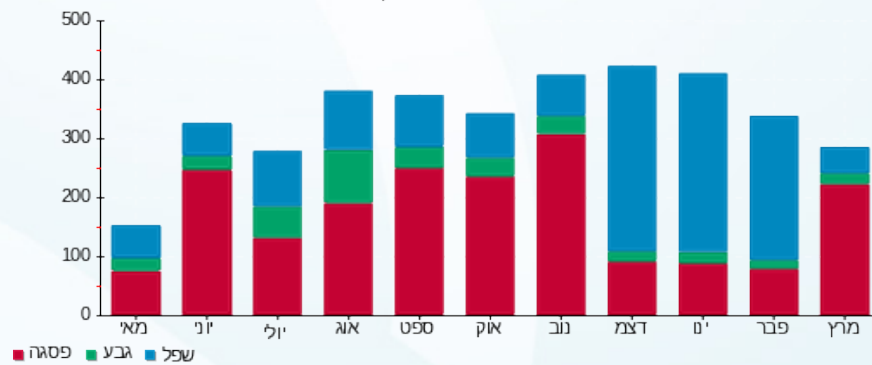

25/03/21 תאריך הפקה:
 22/03/21 תאריך קריאה נוכחית:
 24/02/21 תאריך קריאה קודמת:

שם דייר: זיו הפט 2 (BDO) (קומה 12)
 שם אתר: מיקדן מגדלי שקל בני-ברק

לקוח/ה נכבד/ה, אנו מתכבדים להגיש את חישוב צריכת החשמל לתקופה 22/03/21 - 24/02/21:

זיו הפט 2 (BDO) (קומה 12) - 6 - 00025038 (3x40)

סוג תעריף	סוג צריכה	קריאה קודמת	קריאה נוכחית	סה"כ צריכה בקוט"ש	מחיר לקוט"ש בא"ג	סה"כ לתשלום
פרטי חשבון עבור תאריכים:						
777	פסגה	24/02/21	28/02/21	139,402.75	87.59	12,000.00
778	גבע	42,889.69	42,907.17	17.48	53.68	939.00
779	שפל	91,400.69	91,573.05	172.36	33.94	5,850.00
פרטי חשבון עבור תאריכים:						
777	פסגה	139,402.75	140,212.14	809.40	43.79	35,443.00
778	גבע	42,907.17	43,075.39	168.22	36.65	6,165.00
779	שפל	91,573.05	91,960.11	387.06	30.60	11,844.00

סה"כ לדייר:

פסגה	גבע	שפל	סה"כ	שיא ביקוש
847.66	185.71	559.42	1,592.79	13.76
176.94	71.04	387.95	635.93	

סה"כ צריכה
 סה"כ לתשלום

211.60	תשלום קבוע תשלום עבור גודל חיבור בKVA (3x40) סה"כ מע"מ 17.00%	סה"כ לתשלום
6.57		
854.10		
145.20		
999.30	כולל מע"מ	

התפלגות חיוב בש"ח לפי תע"ז

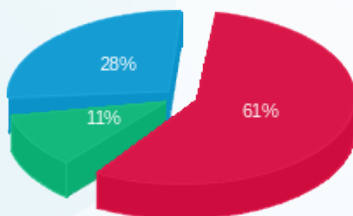

פסגה (387.95 ₪)
 גבע (71.04 ₪)
 שפל (176.94 ₪)

הסטוריית צריכה בקוט"ש

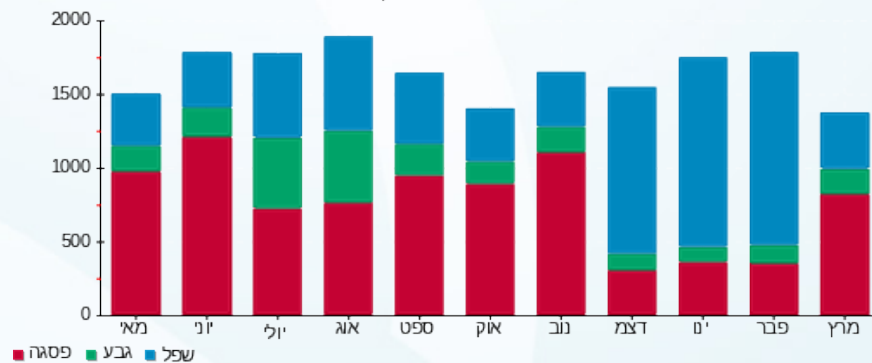

25/03/21 תאריך הפקה:
 22/03/21 תאריך קריאה נוכחית:
 24/02/21 תאריך קריאה קודמת:

שם דייר: זיו הפט 3 (BDO) (קומה 12)
 שם אתר: מיקדן מגדלי שקל בני-ברק

לקוח/ה נכבד/ה, אנו מתכבדים להגיש את חישוב צריכת החשמל לתקופה 22/03/21 - 24/02/21:

זיו הפט 3 (BDO) (קומה 12) - 7 - 00025038 (3x40)

סוג תעריף	סוג צריכה	קריאה קודמת	קריאה נוכחית	סה"כ צריכה בקוט"ש	מחיר לקוט"ש בא"ג	סה"כ לתשלום
פרטי חשבון עבור תאריכים:						
777	פסגה	24/02/21	28/02/21	15.22	87.59	13.33 ₪
778	גבע	15,487.34	15,573.83	6.57	53.68	3.53 ₪
779	שפל	39,289.77	39,379.23	89.45	33.94	30.36 ₪
פרטי חשבון עבור תאריכים:						
777	פסגה	01/03/21	22/03/21	460.54	43.79	201.67 ₪
778	גבע	15,573.83	15,651.90	78.08	36.65	28.61 ₪
779	שפל	39,379.23	39,554.47	175.25	30.60	53.63 ₪

סה"כ לדייר:

פסגה	גבע	שפל	סה"כ	שיא ביקוש
475.76	84.64	264.70	825.11	7.41
₪ 215.00	₪ 32.14	₪ 83.99	₪ 331.13	

סה"כ צריכה
 סה"כ לתשלום

38.02 ₪	תשלום קבוע תשלום עבור גודל חיבור בKVA (3x40) סה"כ מע"מ 17.00%	סה"כ לתשלום
6.57 ₪		
375.72 ₪		
63.87 ₪		
439.60 ₪	כולל מע"מ	

התפלגות חיוב בש"ח לפי תע"ז

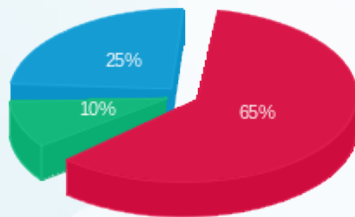

פסגה (215.00 ₪)
 גבע (32.14 ₪)
 שפל (83.99 ₪)

הסטוריית צריכה בקוט"ש

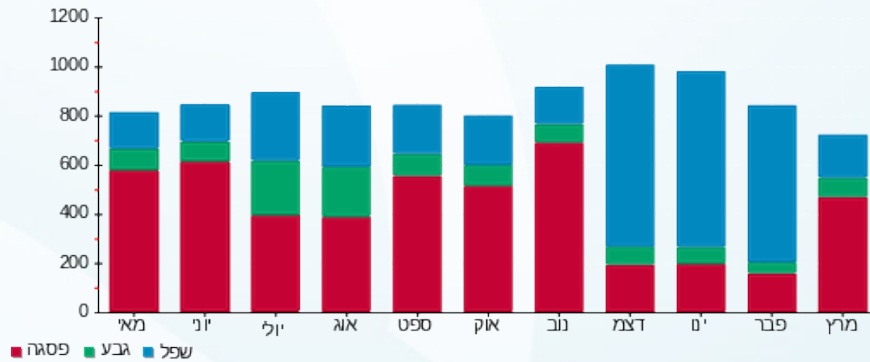

25/03/21 תאריך הפקה:
 22/03/21 תאריך קריאה נוכחית:
 24/02/21 תאריך קריאה קודמת:

שם דייר: זיו הפט 4 (קומה 12)
 שם אתר: מיקדן מגדלי שקל בני-ברק

לקוח/ה נכבד/ה, אנו מתכבדים להגיש את חישוב צריכת החשמל לתקופה 22/03/21 - 24/02/21:

זיו הפט 4 (קומה 12) - 1 - (3x40)00025038

סוג תעריף	סוג צריכה	קריאה קודמת	קריאה נוכחית	סה"כ צריכה בקוט"ש	מחיר לקוט"ש בא"ג	סה"כ לתשלום
פרטי חשבון עבור תאריכים:						
777	פסגה	24/02/21	28/02/21	11.70	87.59	10.25 ₪
778	גבע	34,470.78	34,474.92	4.14	53.68	2.22 ₪
779	שפל	38,455.06	38,505.36	50.30	33.94	17.07 ₪
פרטי חשבון עבור תאריכים:						
777	פסגה	77,959.31	78,246.30	286.99	43.79	125.67 ₪
778	גבע	34,474.92	34,523.08	48.16	36.65	17.65 ₪
779	שפל	38,505.36	38,603.41	98.05	30.60	30.00 ₪

סה"כ לדייר:

פסגה	גבע	שפל	סה"כ	שיא ביקוש
298.69	52.31	148.36	499.35	7.08
135.92 ₪	19.88 ₪	47.08 ₪	202.87 ₪	

סה"כ צריכה
 סה"כ לתשלום

38.02 ₪	תשלום קבוע תשלום עבור גודל חיבור בKVA (3x40) סה"כ מע"מ 17.00%	סה"כ לתשלום
6.57 ₪		
247.46 ₪		
42.07 ₪		
289.53 ₪	כולל מע"מ	

התפלגות חיוב בש"ח לפי תעו"ז

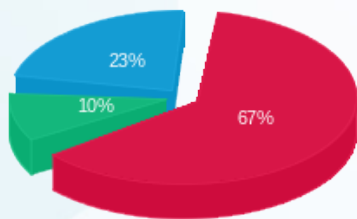

פסגה (135.92 ₪)
 גבע (19.88 ₪)
 שפל (47.08 ₪)

הסטוריית צריכה בקוט"ש

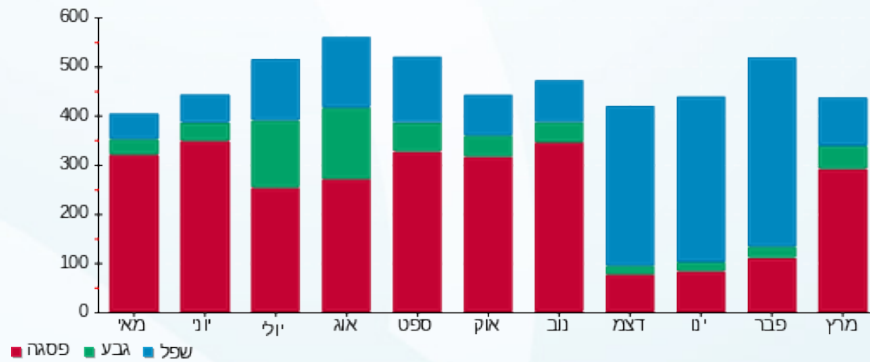

25/03/21 תאריך הפקה:
 22/03/21 תאריך קריאה נוכחית:
 24/02/21 תאריך קריאה קודמת:

שם דייר: חי סחר (שיווק ק.ר.) בע"מ
 שם אתר: מיקדן מגדלי שקל בני-ברק

לקוח/ה נכבד/ה, אנו מתכבדים להגיש את חישוב צריכת החשמל לתקופה 22/03/21 - 24/02/21:

חי סחר (שיווק ק.ר.) בע"מ - 4 - 00025044 (3x40)

סוג תעריף	סוג צריכה	קריאה קודמת	קריאה נוכחית	סה"כ צריכה בקוט"ש	מחיר לקוט"ש בא"ג	סה"כ לתשלום
פרטי חשבון עבור תאריכים:						
777	פסגה	24/02/21	28/02/21	13.57	87.59	11.89 ₪
778	גבע	23,249.65	23,255.38	5.73	53.68	3.07 ₪
779	שפל	39,311.11	39,369.09	57.99	33.94	19.68 ₪
פרטי חשבון עבור תאריכים:						
777	פסגה	01/03/21	22/03/21	320.85	43.79	140.50 ₪
778	גבע	23,255.38	23,300.06	44.68	36.65	16.38 ₪
779	שפל	39,369.09	39,479.41	110.32	30.60	33.76 ₪

סה"כ לדייר:

פסגה	גבע	שפל	סה"כ	שיא ביקוש
334.42	50.41	168.30	553.13	12.24
152.39 ₪	19.45 ₪	53.44 ₪	225.27 ₪	

סה"כ צריכה
 סה"כ לתשלום

38.02 ₪	תשלום קבוע תשלום עבור גודל חיבור בKVA (3x40) סה"כ מע"מ 17.00%	סה"כ לתשלום
6.57 ₪		
269.87 ₪		
45.88 ₪		
315.74 ₪	כולל מע"מ	

התפלגות חיוב בש"ח לפי תע"ז

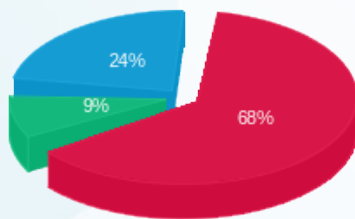

פסגה (152.39 ₪)
 גבע (19.45 ₪)
 שפל (53.44 ₪)

הסטוריית צריכה בקוט"ש

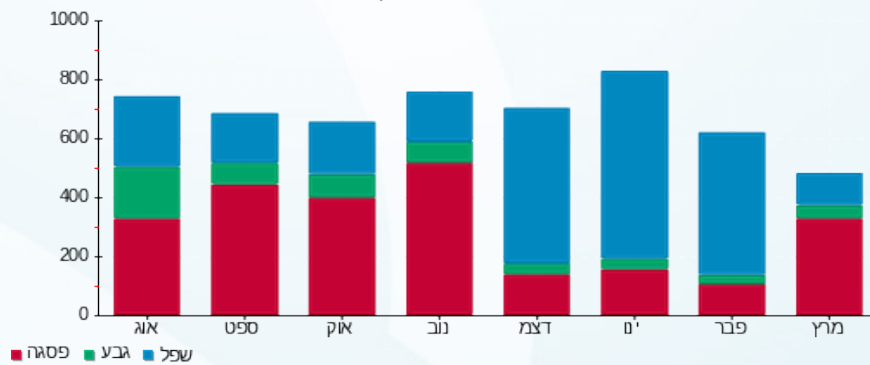

25/03/21 תאריך הפקה:
 22/03/21 תאריך קריאה נוכחית:
 24/02/21 תאריך קריאה קודמת:

שם דייר: חן יאיר (קומה 8)
 שם אתר: מיקדן מגדלי שקל בני-ברק

לקוח/ה נכבד/ה, אנו מתכבדים להגיש את חישוב צריכת החשמל לתקופה 22/03/21 - 24/02/21:

חן יאיר (קומה 8) - 2 - (3x80)00024957

סוג תעריף	סוג צריכה	קריאה קודמת	קריאה נוכחית	סה"כ צריכה בקוט"ש	מחיר לקוט"ש בא"ג	סה"כ לתשלום
פרטי חשבון עבור תאריכים:						
777	פסגה	24/02/21	28/02/21	21.59	87.59	18.91 ₪
778	גבע	90,127.63	90,137.28	9.64	53.68	5.18 ₪
779	שפל	97,721.64	97,832.83	111.19	33.94	37.74 ₪
פרטי חשבון עבור תאריכים:						
777	פסגה	166,555.99	167,017.85	461.86	43.79	202.25 ₪
778	גבע	90,137.28	90,210.27	73.00	36.65	26.75 ₪
779	שפל	97,832.83	97,984.15	151.31	30.60	46.30 ₪

סה"כ לדייר:

פסגה	גבע	שפל	סה"כ	שיא ביקוש
483.45	82.64	262.50	828.60	11.87
₪ 221.16	₪ 31.93	₪ 84.04	₪ 337.13	

סה"כ צריכה
 סה"כ לתשלום

38.02 ₪	תשלום קבוע תשלום עבור גודל חיבור בKVA (3x80) סה"כ מע"מ 17.00%	סה"כ לתשלום
13.15 ₪		
388.30 ₪		
66.01 ₪		
454.31 ₪	כולל מע"מ	

התפלגות חיוב בש"ח לפי תע"ז

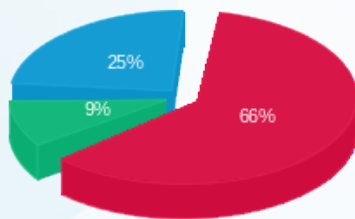

פסגה (221.16 ₪)
 גבע (31.93 ₪)
 שפל (84.04 ₪)

הסטוריית צריכה בקוט"ש

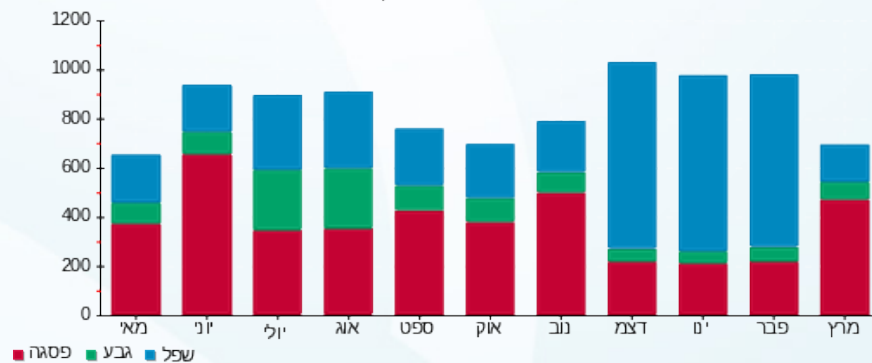

25/03/21 תאריך הפקה:
 22/03/21 תאריך קריאה נוכחית:
 24/02/21 תאריך קריאה קודמת:

שם דייר: יניב בשן רו"ח (קומה 6)
 שם אתר: מיקדן מגדלי שקל בני-ברק

לקוח/ה נכבד/ה, אנו מתכבדים להגיש את חישוב צריכת החשמל לתקופה 22/03/21 - 24/02/21:

יניב בשן רו"ח (קומה 6) - 3 - 00022702(3x25)

סוג תעריף	סוג צריכה	קריאה קודמת	קריאה נוכחית	סה"כ צריכה בקוט"ש	מחיר לקוט"ש בא"ג	סה"כ לתשלום
פרטי חשבון עבור תאריכים:						
777	פסגה	24/02/21	28/02/21	10.90	87.59	9.54 ₪
778	גבע	6,850.51	6,856.51	6.00	53.68	3.22 ₪
779	שפל	23,937.09	23,993.98	56.89	33.94	19.31 ₪
פרטי חשבון עבור תאריכים:						
777	פסגה	01/03/21	22/03/21	197.92	43.79	86.67 ₪
778	גבע	6,856.51	6,899.88	43.36	36.65	15.89 ₪
779	שפל	23,993.98	24,089.10	95.13	30.60	29.11 ₪

סה"כ לדייר:

פסגה	גבע	שפל	סה"כ	שיא ביקוש
208.81	49.36	152.02	410.19	5.04
₪ 96.21	₪ 19.11	₪ 48.42	₪ 163.74	

סה"כ צריכה
 סה"כ לתשלום

38.02 ₪	תשלום קבוע תשלום עבור גודל חיבור בKVA (3x25) סה"כ מע"מ 17.00%	סה"כ לתשלום
4.11 ₪		
205.87 ₪		
35.00 ₪		
240.87 ₪	כולל מע"מ	

התפלגות חיוב בש"ח לפי תעו"ז

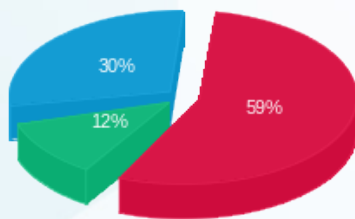

פסגה (96.21 ₪)
 גבע (19.11 ₪)
 שפל (48.42 ₪)

הסטוריית צריכה בקוט"ש

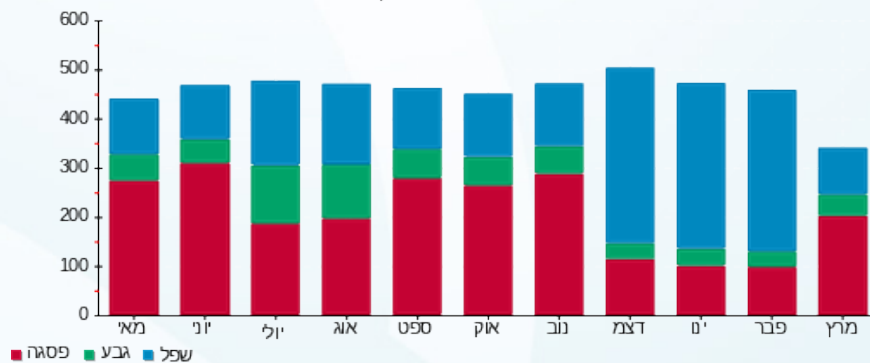

25/03/21 תאריך הפקה:
 22/03/21 תאריך קריאה נוכחית:
 24/02/21 תאריך קריאה קודמת:

שם דייר: כספי אדריכלים (קומה 5)
 שם אתר: מיקדן מגדלי שקל בני-ברק

לקוח/ה נכבד/ה, אנו מתכבדים להגיש את חישוב צריכת החשמל לתקופה 22/03/21 - 24/02/21:

כספי אדריכלים (קומה 5) - 2 - 00022685 (3x40)

סוג תעריף	סוג צריכה	קריאה קודמת	קריאה נוכחית	סה"כ צריכה בקוט"ש	מחיר לקוט"ש בא"ג	סה"כ לתשלום
פרטי חשבון עבור תאריכים:						
777	פסגה	24/02/21	28/02/21	166,412.48	87.59	166,386.15
778	גבע	142,631.31	142,637.70	6.39	53.68	142,637.70
779	שפל	131,562.19	131,638.95	76.76	33.94	131,638.95
פרטי חשבון עבור תאריכים:						
777	פסגה	01/03/21	22/03/21	166,821.56	43.79	166,412.48
778	גבע	142,637.70	142,681.06	43.36	36.65	142,681.06
779	שפל	131,638.95	131,754.67	115.72	30.60	131,754.67

סה"כ לדייר:

פסגה	גבע	שפל	סה"כ	שיא ביקוש
435.42	49.75	192.48	677.64	6.42
19.32	19.32	61.46	282.99	

סה"כ צריכה
 סה"כ לתשלום

38.02	תשלום קבוע תשלום עבור גודל חיבור בKVA (3x40) סה"כ מע"מ 17.00%	סה"כ לתשלום
6.57		
327.58		
55.69		
383.27	כולל מע"מ	

התפלגות חיוב בש"ח לפי תע"ז

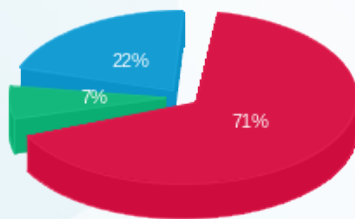

פסגה (202.20 ₪)
 גבע (19.32 ₪)
 שפל (61.46 ₪)

הסטוריית צריכה בקוט"ש

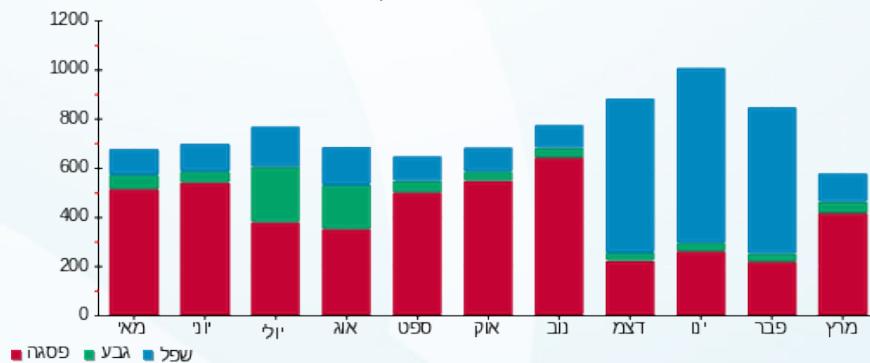



25/03/21

תאריך הפקה:

שם דייר: מוקמאל מנשה (קומה 6)
שם אתר: מיקדן מגדלי שקל בני-ברק

22/03/21

תאריך קריאה נוכחית:

24/02/21

תאריך קריאה קודמת:

לקוח/ה נכבד/ה, אנו מתכבדים להגיש את חישוב צריכת החשמל לתקופה 22/03/21 - 24/02/21:

מוקמאל מנשה (קומה 6) - 4 - 00025220(3x32)

סוג תעריף	סוג צריכה	קריאה קודמת	קריאה נוכחית	סה"כ צריכה בקוט"ש	מחיר לקוט"ש בא"ג	סה"כ לתשלום
פרטי חשבון עבור תאריכים:						
777	פסגה	24/02/21	28/02/21	0.39	87.59	0.34 ₪
778	גבע	9,140.40	9,140.97	0.57	53.68	0.31 ₪
779	שפל	6,766.13	6,776.22	10.09	33.94	3.43 ₪
פרטי חשבון עבור תאריכים:						
777	פסגה	17,039.72	17,087.49	47.76	43.79	20.91 ₪
778	גבע	9,140.97	9,152.13	11.16	36.65	4.09 ₪
779	שפל	6,776.22	6,780.46	4.24	30.60	1.30 ₪

סה"כ לדייר:

פסגה	גבע	שפל	סה"כ	שיא ביקוש
48.15	11.73	14.33	74.21	1.71
₪ 21.25	₪ 4.40	₪ 4.72	₪ 30.37	

סה"כ צריכה
סה"כ לתשלום

38.02 ₪	תשלום קבוע תשלום עבור גודל חיבור בKVA (3x32) סה"כ מע"מ 17.00%	סה"כ לתשלום
5.26 ₪		
73.65 ₪		
12.52 ₪		
86.17 ₪	כולל מע"מ	

התפלגות חיוב בש"ח לפי תעו"ז

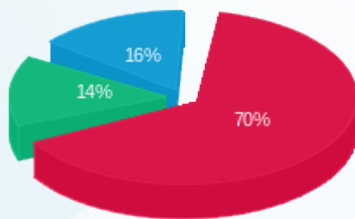

פסגה (21.25 ₪)
גבע (4.40 ₪)
שפל (4.72 ₪)

הסטוריית צריכה בקוט"ש

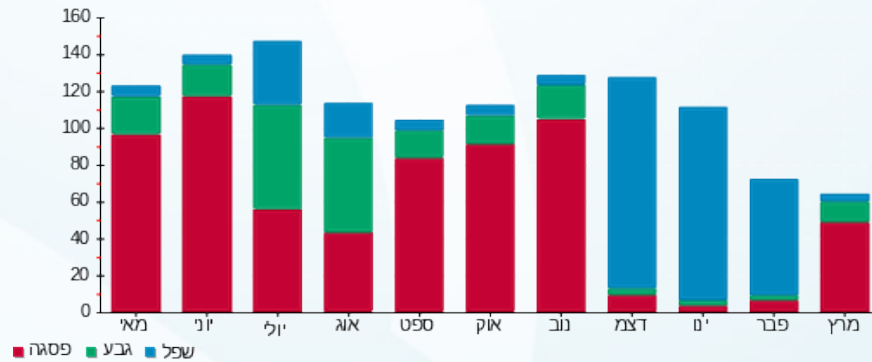

25/03/21 תאריך הפקה:
 22/03/21 תאריך קריאה נוכחית:
 24/02/21 תאריך קריאה קודמת:

שם דייר: מושגח פלוס בע"מ (קומה 9)
 שם אתר: מיקדן מגדלי שקל בני-ברק

לקוח/ה נכבד/ה, אנו מתכבדים להגיש את חישוב צריכת החשמל לתקופה 22/03/21 - 24/02/21:

מושגח פלוס בע"מ (קומה 9) - 7 - 00024971 (3x50)

סה"כ לתשלום	מחיר לקוט"ש בא"ג	סה"כ צריכה בקוט"ש	קריאה נוכחית	קריאה קודמת	סוג צריכה	סוג תעריף
			28/02/21	24/02/21	פרטי חשבון עבור תאריכים:	
12.43 ₪	87.59	14.19	35,424.79	35,410.60	פסגה	777
3.26 ₪	53.68	6.06	12,594.43	12,588.36	גבע	778
17.15 ₪	33.94	50.53	28,580.02	28,529.49	שפל	779
			22/03/21	01/03/21	פרטי חשבון עבור תאריכים:	
85.04 ₪	43.79	194.21	35,619.00	35,424.79	פסגה	777
10.45 ₪	36.65	28.51	12,622.94	12,594.43	גבע	778
19.79 ₪	30.60	64.66	28,644.68	28,580.02	שפל	779

סה"כ לדייר:

שיא ביקוש	סה"כ	שפל	גבע	פסגה	סה"כ צריכה
3.10	358.16	115.19	34.58	208.40	סה"כ לתשלום
	148.11 ₪	36.93 ₪	13.70 ₪	97.47 ₪	

38.02 ₪	תשלום קבוע תשלום עבור גודל חיבור בKVA (3x50) סה"כ מע"מ 17.00%	סה"כ לתשלום
8.22 ₪		
194.35 ₪		
33.04 ₪		
227.39 ₪		כולל מע"מ

התפלגות חיוב בש"ח לפי תע"ז

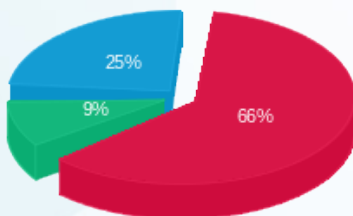

פסגה (97.47 ₪) ■
 גבע (13.70 ₪) ■
 שפל (36.93 ₪) ■

הסטוריית צריכה בקוט"ש

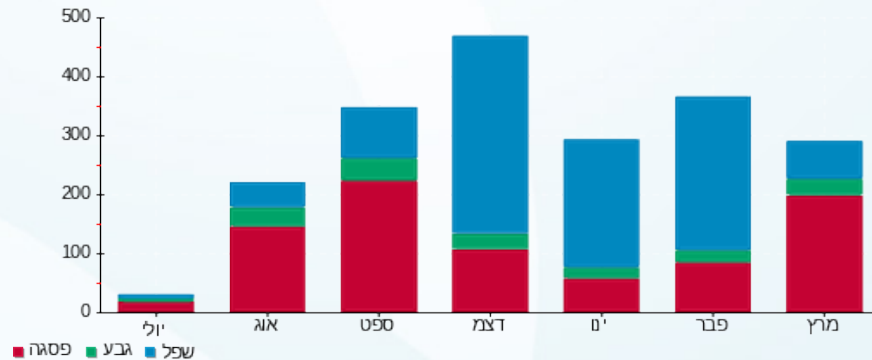



25/03/21

תאריך הפקה:

שם דייר: מטב - עמותה לשרותי טיפול ורווחה (קומה 9)

22/03/21

תאריך קריאה נוכחית:

שם אתר: מיקדן מגדלי שקל בני-ברק

24/02/21

תאריך קריאה קודמת:

לקוח/ה נכבד/ה, אנו מתכבדים להגיש את חישוב צריכת החשמל לתקופה 22/03/21 - 24/02/21:

מטב - עמותה לשרותי טיפול ורווחה (קומה 9) - 8 - (3x40)00024971

סוג תעריף	סוג צריכה	קריאה קודמת	קריאה נוכחית	סה"כ צריכה בקוט"ש	מחיר לקוט"ש בא"ג	סה"כ לתשלום
פרטי חשבון עבור תאריכים:						
777	פסגה	24/02/21	28/02/21	19.73	87.59	17.28 ₪
778	גבע	39,106.01	39,114.75	8.74	53.68	4.69 ₪
779	שפל	64,045.05	64,180.62	135.57	33.94	46.01 ₪
פרטי חשבון עבור תאריכים:						
777	פסגה	88,101.83	88,721.79	619.96	43.79	271.48 ₪
778	גבע	39,114.75	39,180.08	65.33	36.65	23.94 ₪
779	שפל	64,180.62	64,232.50	51.88	30.60	15.88 ₪

סה"כ לדייר:

פסגה	גבע	שפל	סה"כ	שיא ביקוש
639.68	74.07	187.45	901.21	16.70
₪ 288.76	₪ 28.64	₪ 61.89	₪ 379.28	

סה"כ צריכה
סה"כ לתשלום

38.02 ₪	<p>תשלום קבוע</p> <p>תשלום עבור גודל חיבור בKVA (3x40)</p> <p>סה"כ</p> <p>מע"מ 17.00%</p>	<p>סה"כ לתשלום</p>
6.57 ₪		
423.88 ₪		
72.06 ₪		
495.94 ₪		

התפלגות חיוב בש"ח לפי תע"ז

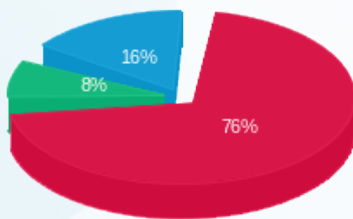

פסגה (288.76 ₪)
גבע (28.64 ₪)
שפל (61.89 ₪)

הסטוריית צריכה בקוט"ש

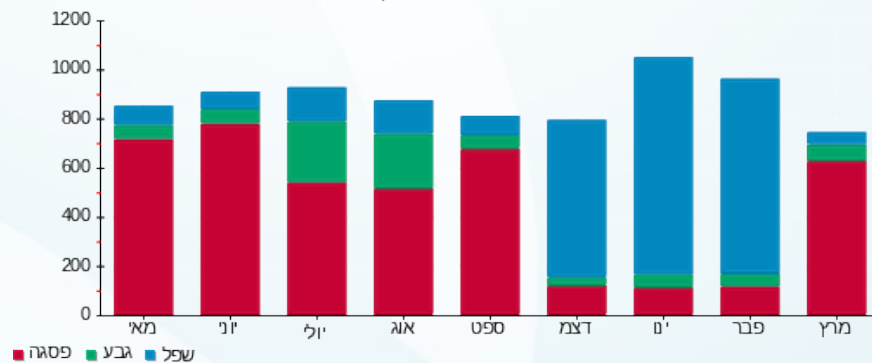

25/03/21 תאריך הפקה:
 22/03/21 תאריך קריאה נוכחית:
 24/02/21 תאריך קריאה קודמת:

שם דייר: מי ברק (קומה 5)
 שם אתר: מיקדן מגדלי שקל בני-ברק

לקוח/ה נכבד/ה, אנו מתכבדים להגיש את חישוב צריכת החשמל לתקופה 22/03/21 - 24/02/21:

מי ברק (קומה 5) - 6 - 00022702(3x160)

סוג תעריף	סוג צריכה	קריאה קודמת	קריאה נוכחית	סה"כ צריכה בקוט"ש	מחיר לקוט"ש בא"ג	סה"כ לתשלום
פרטי חשבון עבור תאריכים:						
777	פסגה	24/02/21	28/02/21	108.71	87.59	95.22 ₪
778	גבע	106,173.57	106,244.21	70.64	53.68	37.92 ₪
779	שפל	314,824.94	315,344.41	519.47	33.94	176.31 ₪
פרטי חשבון עבור תאריכים:						
777	פסגה	372,631.95	374,624.64	1,992.69	43.79	872.60 ₪
778	גבע	106,244.21	106,553.08	308.87	36.65	113.20 ₪
779	שפל	315,344.41	316,133.77	789.36	30.60	241.55 ₪

סה"כ לדייר:

פסגה	גבע	שפל	סה"כ	שיא ביקוש
2,101.40	379.51	1,308.83	3,789.75	41.36
₪ 967.82	₪ 151.12	₪ 417.85	₪ 1,536.80	

סה"כ צריכה
סה"כ לתשלום

211.60 ₪	תשלום קבוע תשלום עבור גודל חיבור בKVA (3x160) סה"כ מע"מ 17.00%	סה"כ לתשלום כולל מע"מ
26.30 ₪		
1,774.69 ₪		
301.70 ₪		
2,076.39 ₪		

התפלגות חיוב בש"ח לפי תע"ז

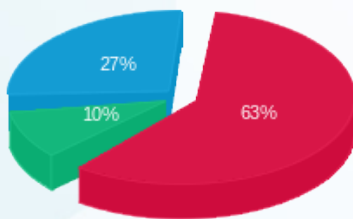

פסגה (₪ 967.82)
 גבע (₪ 151.12)
 שפל (₪ 417.85)

הסטוריית צריכה בקוט"ש

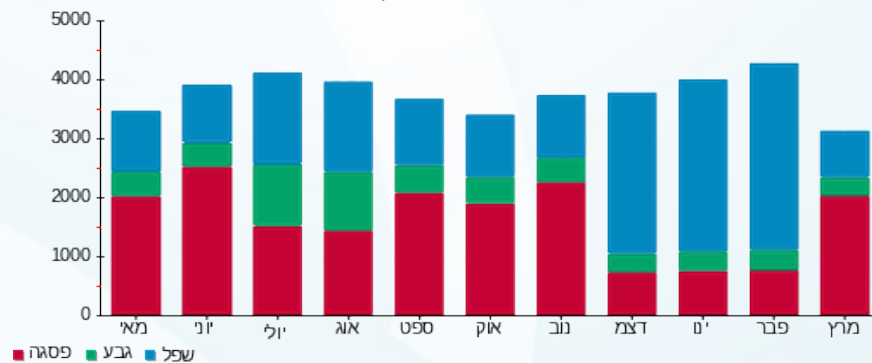

25/03/21 תאריך הפקה:
 22/03/21 תאריך קריאה נוכחית:
 24/02/21 תאריך קריאה קודמת:

שם דייר: מי ברק (קומה 9)
 שם אתר: מיקדן מגדלי שקל בני-ברק

לקוח/ה נכבד/ה, אנו מתכבדים להגיש את חישוב צריכת החשמל לתקופה 22/03/21 - 24/02/21:

מי ברק (קומה 9) - 6 - (3x40)00024971

סוג תעריף	סוג צריכה	קריאה קודמת	קריאה נוכחית	סה"כ צריכה בקוט"ש	מחיר לקוט"ש בא"ג	סה"כ לתשלום
פרטי חשבון עבור תאריכים:						
777	פסגה	24/02/21	28/02/21	18.16	87.59	15.91 ₪
778	גבע	85,077.82	85,085.86	8.04	53.68	4.32 ₪
779	שפל	87,781.68	87,867.67	85.99	33.94	29.18 ₪
פרטי חשבון עבור תאריכים:						
777	פסגה	172,927.48	173,349.52	422.05	43.79	184.81 ₪
778	גבע	85,085.86	85,156.94	71.08	36.65	26.05 ₪
779	שפל	87,867.67	88,043.24	175.57	30.60	53.72 ₪

סה"כ לדייר:

פסגה	גבע	שפל	סה"כ	שיא ביקוש
440.21	79.12	261.55	780.88	7.93
₪ 200.72	₪ 30.37	₪ 82.91	₪ 314.00	

סה"כ צריכה
 סה"כ לתשלום

38.02 ₪	תשלום קבוע תשלום עבור גודל חיבור בKVA (3x40) סה"כ מע"מ 17.00%	סה"כ לתשלום
6.57 ₪		
358.59 ₪		
60.96 ₪		
419.55 ₪	כולל מע"מ	

התפלגות חיוב בש"ח לפי תע"ז

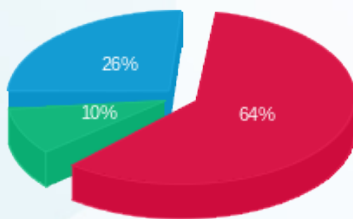

פסגה (200.72 ₪) 26%
 גבע (30.37 ₪) 10%
 שפל (82.91 ₪) 64%

הסטוריית צריכה בקוט"ש

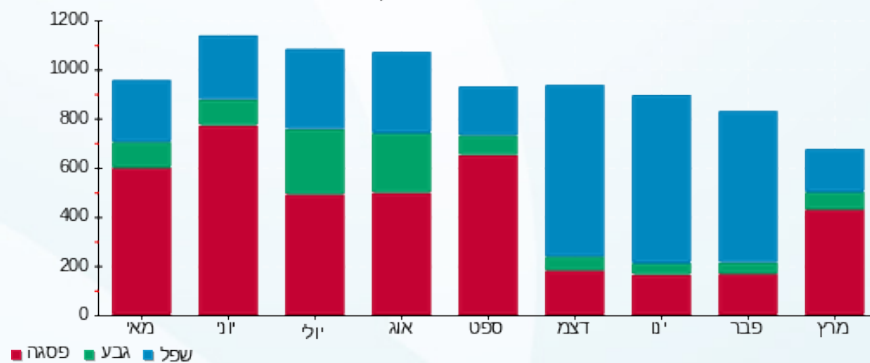



25/03/21 תאריך הפקה:
 22/03/21 תאריך קריאה נוכחית:
 24/02/21 תאריך קריאה קודמת:

שם דייר: מיזוג אוויר
שם אתר: מיקדן מגדלי שקל בני-ברק

לקוח/ה נכבד/ה, אנו מתכבדים להגיש את חישוב צריכת החשמל לתקופה 22/03/21 - 24/02/21:

צילר 4 - 1 - 00025494 (0x0)

סוג תעריף	סוג צריכה	קריאה קודמת	קריאה נוכחית	סה"כ צריכה בקוט"ש	מחיר לקוט"ש בא"ג	סה"כ לתשלום
פרטי חשבון עבור תאריכים:						
		24/02/21	28/02/21			
777	פסגה	1,572,736.76	1,572,736.79	0.03	87.59	0.03 ₪
778	גבע	545,963.50	545,963.50	0.00	53.68	0.00 ₪
779	שפל	332,030.86	332,030.84	-0.02	33.94	-0.01 ₪
פרטי חשבון עבור תאריכים:						
		01/03/21	22/03/21			
777	פסגה	1,572,736.79	1,578,262.69	5,525.90	43.79	2,419.79 ₪
778	גבע	545,963.50	546,947.29	983.79	36.65	360.56 ₪
779	שפל	332,030.84	332,042.27	11.43	30.60	3.50 ₪

צילר 2 - 2 - 00025494 (0x0)

סוג תעריף	סוג צריכה	קריאה קודמת	קריאה נוכחית	סה"כ צריכה בקוט"ש	מחיר לקוט"ש בא"ג	סה"כ לתשלום
פרטי חשבון עבור תאריכים:						
		24/02/21	28/02/21			
777	פסגה	2,019,891.66	2,020,213.52	321.86	87.59	281.92 ₪
778	גבע	764,868.08	765,058.85	190.77	53.68	102.41 ₪
779	שפל	464,303.77	465,167.97	864.20	33.94	293.31 ₪
פרטי חשבון עבור תאריכים:						
		01/03/21	22/03/21			
777	פסגה	2,020,213.52	2,020,213.91	0.39	43.79	0.17 ₪
778	גבע	765,058.85	765,058.85	0.00	36.65	0.00 ₪
779	שפל	465,167.97	465,167.95	-0.02	30.60	-0.01 ₪

לוח משאבות צילרים - 4 - 00025494 (0x0)

סוג תעריף	סוג צריכה	קריאה קודמת	קריאה נוכחית	סה"כ צריכה בקוט"ש	מחיר לקוט"ש בא"ג	סה"כ לתשלום
פרטי חשבון עבור תאריכים:						
		24/02/21	28/02/21			
777	פסגה	2,132,161.84	2,133,713.68	1,551.84	87.59	1,359.26 ₪
778	גבע	1,116,164.27	1,116,987.28	823.01	53.68	441.79 ₪
779	שפל	2,516,882.76	2,522,858.51	5,975.74	33.94	2,028.17 ₪
פרטי חשבון עבור תאריכים:						
		01/03/21	22/03/21			





לוח משאבות צילרים - 4 - (0x0)00025494

סוג תעריף	סוג צריכה	קריאה קודמת	קריאה נוכחית	סה"כ צריכה בקוט"ש	מחיר לקוט"ש בא"ג	סה"כ לתשלום
777	פסגה	2,133,713.68	2,148,029.36	14,315.67	43.79	6,268.83 ₪
778	גבע	1,116,987.28	1,121,701.92	4,714.64	36.65	1,727.91 ₪
779	שפל	2,522,858.51	2,532,456.91	9,598.40	30.60	2,937.11 ₪

צילר 3 - 1 - (0x0)00025507

סוג תעריף	סוג צריכה	קריאה קודמת	קריאה נוכחית	סה"כ צריכה בקוט"ש	מחיר לקוט"ש בא"ג	סה"כ לתשלום
פרטי חשבון עבור תאריכים:						
		24/02/21	28/02/21			
777	פסגה	1,475,121.28	1,475,484.56	363.28	87.59	318.20 ₪
778	גבע	584,056.94	584,307.50	250.56	53.68	134.50 ₪
779	שפל	308,366.99	309,224.03	857.04	33.94	290.88 ₪
פרטי חשבון עבור תאריכים:						
		01/03/21	22/03/21			
777	פסגה	1,475,484.56	1,477,156.74	1,672.18	43.79	732.25 ₪
778	גבע	584,307.50	584,426.82	119.32	36.65	43.73 ₪
779	שפל	309,224.03	309,223.57	-0.46	30.60	-0.14 ₪

צילר 3 - 1 - (0x0)00025507

סוג תעריף	סוג צריכה	קריאה קודמת	קריאה נוכחית	סה"כ צריכה בקוט"ש	מחיר לקוט"ש בא"ג	סה"כ לתשלום
פרטי חשבון עבור תאריכים:						
		24/02/21	28/02/21			
777	פסגה	1,303,944.21	1,304,099.44	155.23	87.59	135.97 ₪
778	גבע	454,020.12	454,336.90	316.78	53.68	170.05 ₪
779	שפל	311,358.17	311,635.97	277.80	33.94	94.29 ₪
פרטי חשבון עבור תאריכים:						
		01/03/21	22/03/21			
777	פסגה	1,304,099.44	1,308,415.83	4,316.39	43.79	1,890.15 ₪
778	גבע	454,336.90	455,309.83	972.93	36.65	356.58 ₪
779	שפל	311,635.97	311,656.84	20.87	30.60	6.39 ₪

לוח מגדלי מים ת"א - 4 - (0x0)00025507

סוג תעריף	סוג צריכה	קריאה קודמת	קריאה נוכחית	סה"כ צריכה בקוט"ש	מחיר לקוט"ש בא"ג	סה"כ לתשלום
פרטי חשבון עבור תאריכים:						
		24/02/21	28/02/21			
777	פסגה	353,857.80	353,857.80	0.00	87.59	0.00 ₪
778	גבע	268,164.46	268,164.46	0.00	53.68	0.00 ₪
779	שפל	308,380.32	308,380.34	0.02	33.94	0.01 ₪
פרטי חשבון עבור תאריכים:						
		01/03/21	22/03/21			



לוח מגדלי מים ת"א - 4 - (0x0)00025507

סוג תעריף	סוג צריכה	קריאה קודמת	קריאה נוכחית	סה"כ צריכה בקוט"ש	מחיר לקוט"ש בא"ג	סה"כ לתשלום
777	פסגה	353,857.80	353,857.88	0.08	43.79	0.03 ₪
778	גבע	268,164.46	268,164.46	-0.004	36.65	-0.00 ₪
779	שפל	308,380.34	308,380.34	0.008	30.60	0.00 ₪

יח' אויר צח חיוני - 5 - (0x0)00025507

סוג תעריף	סוג צריכה	קריאה קודמת	קריאה נוכחית	סה"כ צריכה בקוט"ש	מחיר לקוט"ש בא"ג	סה"כ לתשלום
פרטי חשבון עבור תאריכים:						
		24/02/21	28/02/21			
777	פסגה	715,755.50	715,967.50	212.00	87.59	185.69 ₪
778	גבע	365,105.37	365,232.28	126.91	53.68	68.13 ₪
779	שפל	812,733.07	813,668.32	935.25	33.94	317.42 ₪
פרטי חשבון עבור תאריכים:						
		01/03/21	22/03/21			
777	פסגה	715,967.50	720,042.65	4,075.15	43.79	1,784.51 ₪
778	גבע	365,232.28	366,884.42	1,652.14	36.65	605.51 ₪
779	שפל	813,668.32	817,774.40	4,106.08	30.60	1,256.46 ₪

סה"כ לדייר:

פסגה	גבע	שפל	סה"כ	שיא ביקוש
32,510.00	10,150.84	22,646.34	65,307.18	353.68
15,376.79 ₪	4,011.16 ₪	7,227.37 ₪	26,615.32 ₪	

סה"כ צריכה
סה"כ לתשלום

תשלום קבוע	תשלום עבור גודל חיבור KVA (0x0)	סה"כ	מע"מ 17.00%	סה"כ לתשלום	כולל מע"מ
211.60 ₪	0.00 ₪	26,826.92 ₪	4,560.58 ₪	31,387.50 ₪	

התפלגות חיוב בש"ח לפי תעו"ז

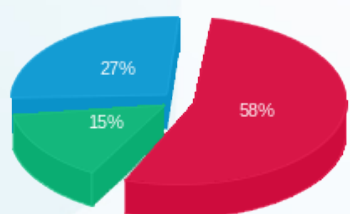

פסגה (15,376.79 ₪)
גבע (4,011.16 ₪)
שפל (7,227.37 ₪)

הסטוריית צריכה בקוט"ש

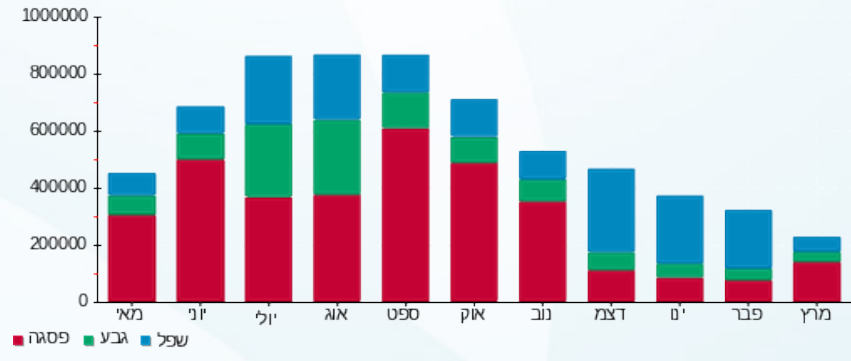



25/03/21

תאריך הפקה:

שם דייר: מכללה למנהל קמפוס בני ברק (קומה 7)

22/03/21

תאריך קריאה נוכחי:

שם אתר: מיקדן מגדלי שקל בני-ברק

24/02/21

תאריך קריאה קודמת:

לקוח/ה נכבד/ה, אנו מתכבדים להגיש את חישוב צריכת החשמל לתקופה 22/03/21 - 24/02/21:
מכללה למנהל קמפוס בני ברק (קומה 7) - 1 - 7 - 00022781(1x200)

סוג תעריף	סוג צריכה	קריאה קודמת	קריאה נוכחית	סה"כ צריכה בקוט"ש	מחיר לקוט"ש בא"ג	סה"כ לתשלום
פרטי חשבון עבור תאריכים:						
		24/02/21	28/02/21			
777	פסגה	142,067.88	142,082.18	14.30	87.59	12.53 ₪
778	גבע	96,315.35	96,323.94	8.59	53.68	4.61 ₪
779	שפל	178,552.44	178,615.48	63.05	33.94	21.40 ₪
פרטי חשבון עבור תאריכים:						
		01/03/21	22/03/21			
777	פסגה	142,082.18	142,248.47	166.29	43.79	72.82 ₪
778	גבע	96,323.94	96,385.24	61.30	36.65	22.47 ₪
779	שפל	178,615.48	178,772.41	156.93	30.60	48.02 ₪

מכללה למנהל קמפוס בני ברק (קומה 7) - 2 - 8 - 00022781(1x200)

סוג תעריף	סוג צריכה	קריאה קודמת	קריאה נוכחית	סה"כ צריכה בקוט"ש	מחיר לקוט"ש בא"ג	סה"כ לתשלום
פרטי חשבון עבור תאריכים:						
		24/02/21	28/02/21			
777	פסגה	69,315.27	69,319.76	4.49	87.59	3.94 ₪
778	גבע	41,935.90	41,938.59	2.68	53.68	1.44 ₪
779	שפל	92,318.08	92,337.84	19.76	33.94	6.71 ₪
פרטי חשבון עבור תאריכים:						
		01/03/21	22/03/21			
777	פסגה	69,319.76	69,383.36	63.60	43.79	27.85 ₪
778	גבע	41,938.59	41,957.81	19.22	36.65	7.04 ₪
779	שפל	92,337.84	92,386.95	49.11	30.60	15.03 ₪

מכללה למנהל קמפוס בני ברק (קומה 7) - 3 - 9 - 00022781(1x200)

סוג תעריף	סוג צריכה	קריאה קודמת	קריאה נוכחית	סה"כ צריכה בקוט"ש	מחיר לקוט"ש בא"ג	סה"כ לתשלום
פרטי חשבון עבור תאריכים:						
		24/02/21	28/02/21			
777	פסגה	81,053.07	81,067.53	14.47	87.59	12.67 ₪
778	גבע	49,142.33	49,151.01	8.68	53.68	4.66 ₪
779	שפל	124,740.20	124,803.95	63.75	33.94	21.64 ₪
פרטי חשבון עבור תאריכים:						
		01/03/21	22/03/21			





מכללה למנהל קמפוס בני ברק (קומה 7) - 9 - 3 - 00022781 (1x200)

סוג תעריף	סוג צריכה	קריאה קודמת	קריאה נוכחית	סה"כ צריכה בקוט"ש	מחיר לקוט"ש בא"ג	סה"כ לתשלום
777	פסגה	81,067.53	81,250.95	183.41	43.79	80.32 ₪
778	גבע	49,151.01	49,213.14	62.14	36.65	22.77 ₪
779	שפל	124,803.95	124,962.80	158.85	30.60	48.61 ₪

סה"כ לדירה:

פסגה	גבע	שפל	סה"כ	שיא ביקוש
446.56	162.62	511.45	1,120.63	3.00
210.12 ₪	63.00 ₪	161.40 ₪	434.52 ₪	

סה"כ צריכה

סה"כ לתשלום

211.60 ₪	תשלום קבוע תשלום עבור גודל חיבור ב KVA (1x600) סה"כ מע"מ 17.00%	סה"כ לתשלום
32.87 ₪		
678.99 ₪		
115.43 ₪		
794.42 ₪		כולל מע"מ

התפלגות חיוב בש"ח לפי תעו"ז

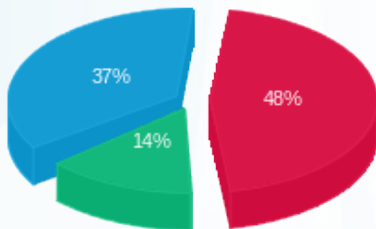

■ פסגה (210.12 ₪)
■ גבע (63.00 ₪)
■ שפל (161.40 ₪)

הסטוריית צריכה בקוט"ש

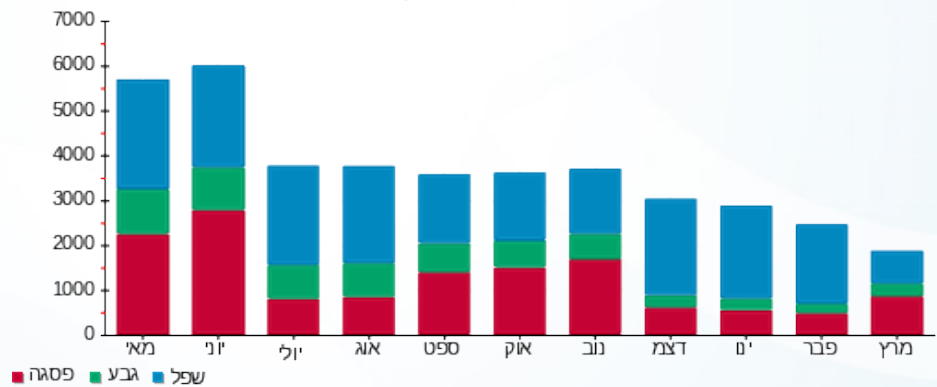

25/03/21 תאריך הפקה:
 22/03/21 תאריך קריאה נוכחית:
 24/02/21 תאריך קריאה קודמת:

שם דייר: מנהל האוכלוסין וההגירה
 שם אתר: מיקדן מגדלי שקל בני-ברק

לקוח/ה נכבד/ה, אנו מתכבדים להגיש את חישוב צריכת החשמל לתקופה 22/03/21 - 24/02/21:

מנהל האוכלוסין וההגירה - 1 - 00025220 (3x250)

סוג תעריף	סוג צריכה	קריאה קודמת	קריאה נוכחית	סה"כ צריכה בקוט"ש	מחיר לקוט"ש בא"ג	סה"כ לתשלום
פרטי חשבון עבור תאריכים:						
777	פסגה	24/02/21	28/02/21	73.18	87.59	64.10 ₪
778	גבע	161,112.30	161,180.00	67.70	53.68	36.34 ₪
779	שפל	252,926.06	253,395.96	469.90	33.94	159.49 ₪
פרטי חשבון עבור תאריכים:						
777	פסגה	320,478.40	322,645.02	2,166.61	43.79	948.76 ₪
778	גבע	161,180.00	161,505.60	325.60	36.65	119.33 ₪
779	שפל	253,395.96	254,211.52	815.55	30.60	249.56 ₪

סה"כ לדייר:

פסגה	גבע	שפל	סה"כ	שיא ביקוש
2,239.80	393.29	1,285.46	3,918.55	30.16
₪ 1,012.86	₪ 155.67	₪ 409.04	₪ 1,577.58	

סה"כ צריכה
 סה"כ לתשלום

211.60 ₪	תשלום קבוע תשלום עבור גודל חיבור בKVA (3x250) סה"כ מע"מ 17.00%	סה"כ לתשלום
41.09 ₪		
1,830.27 ₪		
311.15 ₪		
2,141.41 ₪	כולל מע"מ	

התפלגות חיוב בש"ח לפי תעו"ז

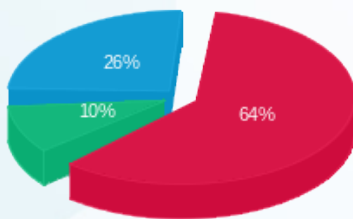

■ פסגה (1,012.86 ₪)
 ■ גבע (155.67 ₪)
 ■ שפל (409.04 ₪)

הסטוריית צריכה בקוט"ש

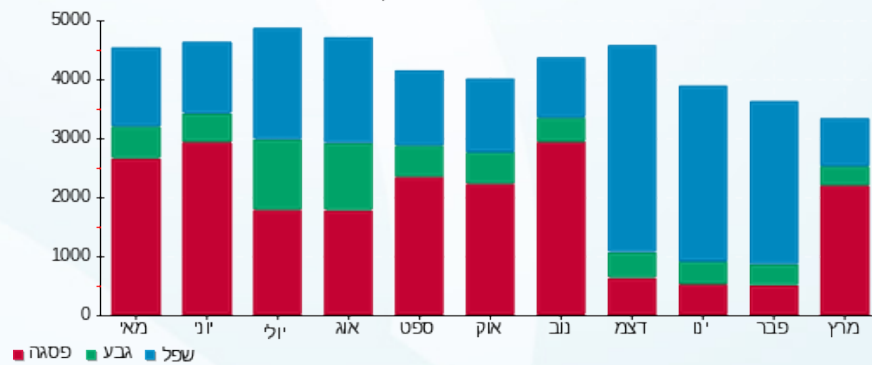



25/03/21 תאריך הפקה:
 22/03/21 תאריך קריאה נוכחית:
 24/02/21 תאריך קריאה קודמת:

שם דייר: נקודת שיווק 1 (קומה 9)
 שם אתר: מיקדן מגדלי שקל בני-ברק

לקוח/ה נכבד/ה, אנו מתכבדים להגיש את חישוב צריכת החשמל לתקופה 22/03/21 - 24/02/21:

נקודת שיווק 1 (קומה 9) - 4 - (3x63)00024971

סוג תעריף	סוג צריכה	קריאה קודמת	קריאה נוכחית	סה"כ צריכה בקוט"ש	מחיר לקוט"ש בא"ג	סה"כ לתשלום
פרטי חשבון עבור תאריכים:						
777	פסגה	24/02/21	28/02/21	140,873.73	87.59	20.32 ₪
778	גבע	61,831.91	61,845.20	13.29	53.68	7.14 ₪
779	שפל	90,250.23	90,394.19	143.96	33.94	48.86 ₪
פרטי חשבון עבור תאריכים:						
777	פסגה	140,873.73	141,563.72	689.99	43.79	302.15 ₪
778	גבע	61,845.20	61,904.51	59.32	36.65	21.74 ₪
779	שפל	90,394.19	90,532.83	138.64	30.60	42.42 ₪

סה"כ לדייר:

פסגה	גבע	שפל	סה"כ	שיא ביקוש
713.19	72.61	282.60	1,068.40	17.01
₪ 322.47	₪ 28.87	₪ 91.28	₪ 442.63	

סה"כ צריכה
סה"כ לתשלום

211.60 ₪	תשלום קבוע תשלום עבור גודל חיבור בKVA (3x63) סה"כ מע"מ 17.00%	
10.35 ₪		
664.58 ₪		
112.98 ₪		
777.56 ₪	סה"כ לתשלום	כולל מע"מ

התפלגות חיוב בש"ח לפי תע"ז

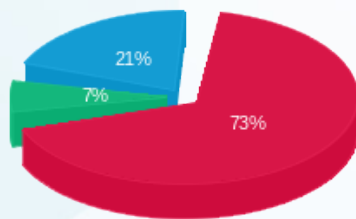

פסגה (322.47 ₪) 73%
 גבע (28.87 ₪) 7%
 שפל (91.28 ₪) 21%

הסטוריית צריכה בקוט"ש

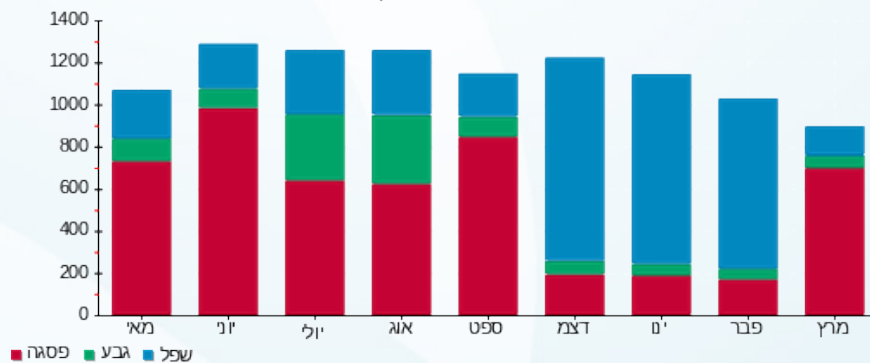



25/03/21 תאריך הפקה:
 22/03/21 תאריך קריאה נוכחית:
 24/02/21 תאריך קריאה קודמת:

שם דייר: סיפליינס (קומה 8)
 שם אתר: מיקדן מגדלי שקל בני-ברק

לקוח/ה נכבד/ה, אנו מתכבדים להגיש את חישוב צריכת החשמל לתקופה 22/03/21 - 24/02/21:

סיפליינס (קומה 8) - 6 - 00025044(3x40)

סוג תעריף	סוג צריכה	קריאה קודמת	קריאה נוכחית	סה"כ צריכה בקוט"ש	מחיר לקוט"ש בא"ג	סה"כ לתשלום
פרטי חשבון עבור תאריכים:						
777	פסגה	24/02/21	28/02/21	24.27	87.59	21.26 ₪
778	גבע	38,333.45	38,343.10	9.65	53.68	5.18 ₪
779	שפל	71,103.65	71,198.49	94.84	33.94	32.19 ₪
פרטי חשבון עבור תאריכים:						
777	פסגה	71,528.32	71,931.56	403.24	43.79	176.58 ₪
778	גבע	38,343.10	38,409.60	66.50	36.65	24.37 ₪
779	שפל	71,198.49	71,371.74	173.25	30.60	53.01 ₪

סה"כ לדייר:

פסגה	גבע	שפל	סה"כ	שיא ביקוש
427.51	76.15	268.09	771.76	5.06
197.84 ₪	29.55 ₪	85.20 ₪	312.60 ₪	

סה"כ צריכה
 סה"כ לתשלום

תשלום קבוע	תשלום עבור גודל חיבור בKVA (3x40)	סה"כ	מע"מ 17.00%	סה"כ לתשלום	כולל מע"מ
38.02 ₪	6.57 ₪	357.19 ₪	60.72 ₪	417.91 ₪	

התפלגות חיוב בש"ח לפי תעו"ז

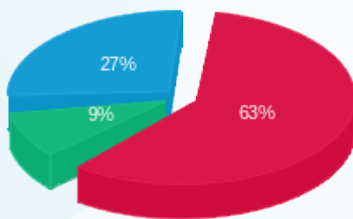

פסגה (197.84 ₪)
 גבע (29.55 ₪)
 שפל (85.20 ₪)

הסטוריית צריכה בקוט"ש

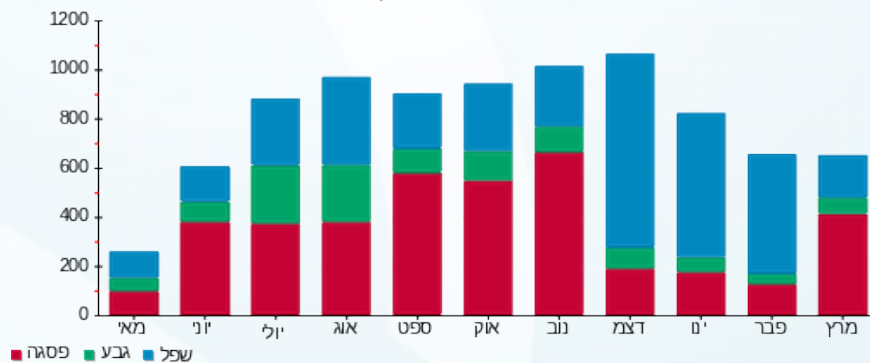

25/03/21 תאריך הפקה:
 22/03/21 תאריך קריאה נוכחית:
 24/02/21 תאריך קריאה קודמת:

שם דייר: סלקום (קומה 12 גג)
 שם אתר: מיקדן מגדלי שקל בני-ברק

לקוח/ה נכבד/ה, אנו מתכבדים להגיש את חישוב צריכת החשמל לתקופה 22/03/21 - 24/02/21:

סלקום (קומה 12 גג) - 1 - 00022175(0x0)

סוג תעריף	סוג צריכה	קריאה קודמת	קריאה נוכחית	סה"כ צריכה בקוט"ש	מחיר לקוט"ש בא"ג	סה"כ לתשלום
פרטי חשבון עבור תאריכים:						
777	פסגה	24/02/21	28/02/21	18.40	87.59	16.12 ₪
778	גבע	172,977.26	172,987.96	10.71	53.68	5.75 ₪
779	שפל	177,766.43	177,845.09	78.65	33.94	26.69 ₪
פרטי חשבון עבור תאריכים:						
777	פסגה	180,698.77	180,914.77	216.00	43.79	94.59 ₪
778	גבע	172,987.96	173,069.13	81.17	36.65	29.75 ₪
779	שפל	177,845.09	178,049.83	204.75	30.60	62.65 ₪

סה"כ לדייר:

פסגה	גבע	שפל	סה"כ	שיא ביקוש
234.40	91.88	283.40	609.68	2.34
110.70 ₪	35.50 ₪	89.35 ₪	235.55 ₪	

סה"כ צריכה
 סה"כ לתשלום

38.02 ₪	תשלום קבוע תשלום עבור גודל חיבור בKVA (0x0) סה"כ מע"מ 17.00%	סה"כ לתשלום
0.00 ₪		
273.57 ₪		
46.51 ₪		
320.07 ₪	כולל מע"מ	

התפלגות חיוב בש"ח לפי תעו"ז

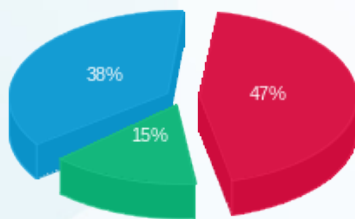

פסגה (110.70 ₪)
 גבע (35.50 ₪)
 שפל (89.35 ₪)

הסטוריית צריכה בקוט"ש

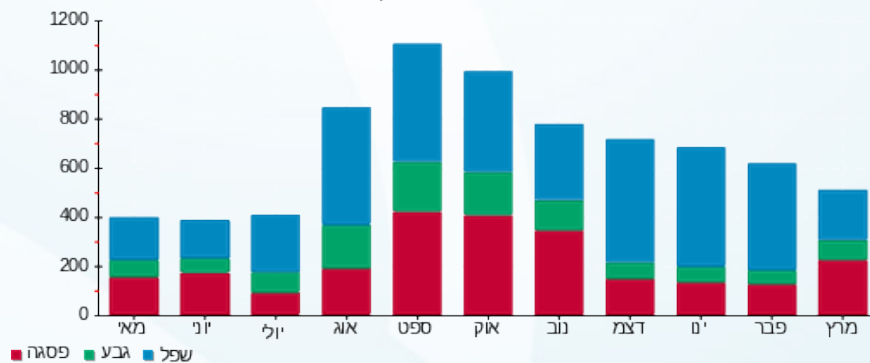

25/03/21 תאריך הפקה:
 22/03/21 תאריך קריאה נוכחית:
 24/02/21 תאריך קריאה קודמת:

שם דייר: עו"ד גוטליב אליעזר (קומה 12)
 שם אתר: מיקדן מגדלי שקל בני-ברק

לקוח/ה נכבד/ה, אנו מתכבדים להגיש את חישוב צריכת החשמל לתקופה 22/03/21 - 24/02/21:

עו"ד גוטליב אליעזר (קומה 12) - 4 - 00025038 (3x50)

סוג תעריף	סוג צריכה	קריאה קודמת	קריאה נוכחית	סה"כ צריכה בקוט"ש	מחיר לקוט"ש בא"ג	סה"כ לתשלום
פרטי חשבון עבור תאריכים:						
777	פסגה	24/02/21	28/02/21	13.75	87.59	12.05 ₪
778	גבע	20,089.64	20,092.36	2.72	53.68	1.46 ₪
779	שפל	31,287.15	31,328.89	41.74	33.94	14.17 ₪
פרטי חשבון עבור תאריכים:						
777	פסגה	01/03/21	22/03/21	260.67	43.79	114.15 ₪
778	גבע	20,092.36	20,113.88	21.52	36.65	7.89 ₪
779	שפל	31,328.89	31,370.57	41.68	30.60	12.75 ₪

סה"כ לדייר:

פסגה	גבע	שפל	סה"כ	שיא ביקוש
274.42	24.24	83.41	382.07	6.32
126.19 ₪	9.35 ₪	26.92 ₪	162.46 ₪	

סה"כ צריכה
 סה"כ לתשלום

תשלום קבוע	תשלום עבור גודל חיבור ב KVA (3x50)	סה"כ	מע"מ 17.00%	סה"כ לתשלום	כולל מע"מ
38.02 ₪	8.22 ₪	208.69 ₪	35.48 ₪	244.17 ₪	

התפלגות חיוב בש"ח לפי תע"ז

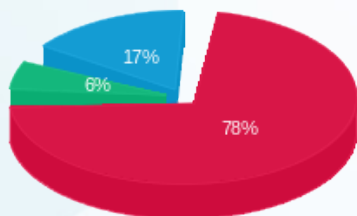

פסגה (126.19 ₪)
 גבע (9.35 ₪)
 שפל (26.92 ₪)

הסטוריית צריכה בקוט"ש

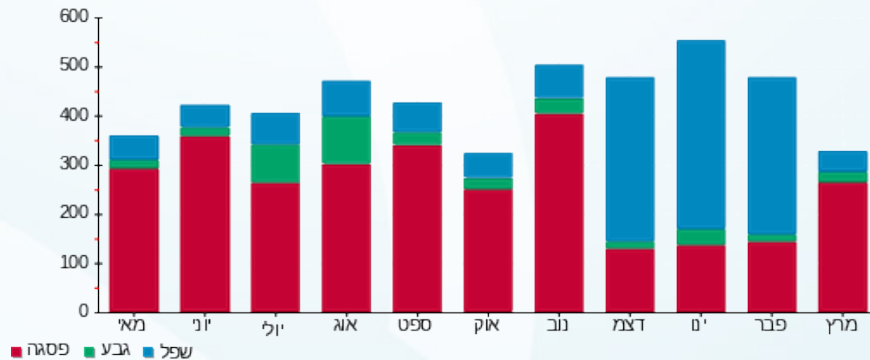



25/03/21 תאריך הפקה:
 22/03/21 תאריך קריאה נוכחית:
 24/02/21 תאריך קריאה קודמת:

שם דייר: עמותת בנערינו (קומה 6)
 שם אתר: מיקדן מגדלי שקל בני-ברק

לקוח/ה נכבד/ה, אנו מתכבדים להגיש את חישוב צריכת החשמל לתקופה 22/03/21 - 24/02/21:

עמותת בנערינו (קומה 6) - 2 - 00025220 (3x40)

סוג תעריף	סוג צריכה	קריאה קודמת	קריאה נוכחית	סה"כ צריכה בקוט"ש	מחיר לקוט"ש בא"ג	סה"כ לתשלום
פרטי חשבון עבור תאריכים:						
777	פסגה	24/02/21	28/02/21	24.15	87.59	21.15 ₪
778	גבע	49,093.58	49,096.66	3.09	53.68	1.66 ₪
779	שפל	56,325.86	56,366.33	40.47	33.94	13.74 ₪
פרטי חשבון עבור תאריכים:						
777	פסגה	01/03/21	22/03/21	212.54	43.79	93.07 ₪
778	גבע	49,096.66	49,135.84	39.17	36.65	14.36 ₪
779	שפל	56,366.33	56,440.52	74.19	30.60	22.70 ₪

סה"כ לדייר:

פסגה	גבע	שפל	סה"כ	שיא ביקוש
236.68	42.26	114.66	393.61	7.21
114.22 ₪	16.01 ₪	36.44 ₪	166.67 ₪	

סה"כ צריכה
סה"כ לתשלום

38.02 ₪	תשלום קבוע תשלום עבור גודל חיבור בKVA (3x40) סה"כ מע"מ 17.00%	
6.57 ₪		
211.27 ₪		
35.92 ₪		
247.18 ₪	סה"כ לתשלום	כולל מע"מ

התפלגות חיוב בש"ח לפי תעו"ז

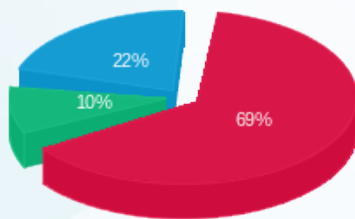

פסגה (114.22 ₪)
 גבע (16.01 ₪)
 שפל (36.44 ₪)

הסטוריית צריכה בקוט"ש

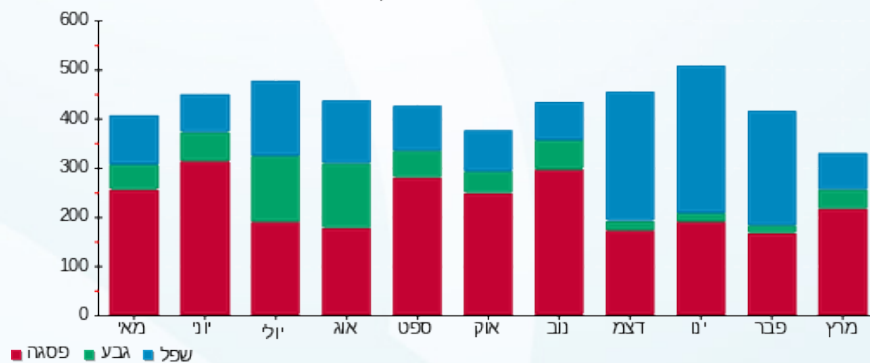



25/03/21 תאריך הפקה:
 22/03/21 תאריך קריאה נוכחית:
 24/02/21 תאריך קריאה קודמת:

שם דייר: עמותת שלום בניך
שם אתר: מיקדן מגדלי שקל בני-ברק

לקוח/ה נכבד/ה, אנו מתכבדים להגיש את חישוב צריכת החשמל לתקופה 22/03/21 - 24/02/21:

עמותת שלום בניך 1 - 4 - 00022781(1x40)

סוג תעריף	סוג צריכה	קריאה קודמת	קריאה נוכחית	סה"כ צריכה בקוט"ש	מחיר לקוט"ש בא"ג	סה"כ לתשלום
פרטי חשבון עבור תאריכים:						
777	פסגה	24/02/21	28/02/21	1.91	87.59	1.67 ₪
778	גבע	1,605.46	1,606.75	1.29	53.68	0.69 ₪
779	שפל	4,039.49	4,050.97	11.48	33.94	3.90 ₪
פרטי חשבון עבור תאריכים:						
777	פסגה	01/03/21	22/03/21	58.10	43.79	25.44 ₪
778	גבע	1,606.75	1,616.45	9.70	36.65	3.56 ₪
779	שפל	4,050.97	4,074.76	23.79	30.60	7.28 ₪

עמותת שלום בניך 2 - 5 - 00022781(1x40)

סוג תעריף	סוג צריכה	קריאה קודמת	קריאה נוכחית	סה"כ צריכה בקוט"ש	מחיר לקוט"ש בא"ג	סה"כ לתשלום
פרטי חשבון עבור תאריכים:						
777	פסגה	24/02/21	28/02/21	0.52	87.59	0.46 ₪
778	גבע	27,732.40	27,732.73	0.33	53.68	0.18 ₪
779	שפל	44,551.07	44,556.44	5.38	33.94	1.82 ₪
פרטי חשבון עבור תאריכים:						
777	פסגה	01/03/21	22/03/21	70.21	43.79	30.75 ₪
778	גבע	27,732.73	27,745.10	12.37	36.65	4.53 ₪
779	שפל	44,556.44	44,581.52	25.08	30.60	7.67 ₪

עמותת שלום בניך 3 - 6 - 00022781(1x40)

סוג תעריף	סוג צריכה	קריאה קודמת	קריאה נוכחית	סה"כ צריכה בקוט"ש	מחיר לקוט"ש בא"ג	סה"כ לתשלום
פרטי חשבון עבור תאריכים:						
777	פסגה	24/02/21	28/02/21	0.94	87.59	0.82 ₪
778	גבע	17,666.93	17,667.62	0.69	53.68	0.37 ₪
779	שפל	15,884.85	15,891.34	6.49	33.94	2.20 ₪
פרטי חשבון עבור תאריכים:						
		01/03/21	22/03/21			





עמותת שלום בניך 3 - 6 - 00022781 (1x40)

סוג תעריף	סוג צריכה	קריאה קודמת	קריאה נוכחית	סה"כ צריכה בקוט"ש	מחיר לקוט"ש בא"ג	סה"כ לתשלום
777	פסגה	21,754.04	21,785.52	31.48	43.79	13.78 ₪
778	גבע	17,667.62	17,673.26	5.65	36.65	2.07 ₪
779	שפל	15,891.34	15,903.01	11.67	30.60	3.57 ₪

סה"כ לדייר:

פסגה	גבע	שפל	סה"כ	שיא ביקוש
163.15	30.02	83.88	277.06	1.93
₪ 72.92	₪ 11.40	₪ 26.45	₪ 110.76	

סה"כ צריכה

סה"כ לתשלום

38.02 ₪	<p>תשלום קבוע</p> <p>תשלום עבור גודל חיבור בKVA (1x120)</p> <p>סה"כ</p> <p>מע"מ 17.00%</p>	<p>סה"כ לתשלום</p>
6.57 ₪		
155.36 ₪		
26.41 ₪		
181.77 ₪		<p>כולל מע"מ</p>

התפלגות חיוב בש"ח לפי תעו"ז

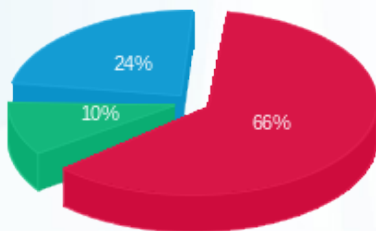

■ פסגה (₪ 72.92)
■ גבע (₪ 11.40)
■ שפל (₪ 26.45)

הסטוריית צריכה בקוט"ש

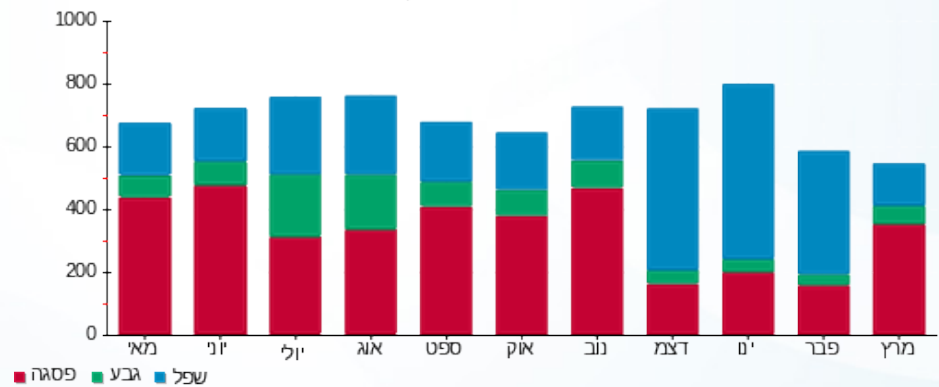

25/03/21 תאריך הפקה:
 22/03/21 תאריך קריאה נוכחית:
 24/02/21 תאריך קריאה קודמת:

שם דייר: פילאטיס (קומה 6)
 שם אתר: מיקדן מגדלי שקל בני-ברק

לקוח/ה נכבד/ה, אנו מתכבדים להגיש את חישוב צריכת החשמל לתקופה 22/03/21 - 24/02/21:

פילאטיס (קומה 6) - 7 - 00025220(3x125)

סוג תעריף	סוג צריכה	קריאה קודמת	קריאה נוכחית	סה"כ צריכה בקוט"ש	מחיר לקוט"ש בא"ג	סה"כ לתשלום
פרטי חשבון עבור תאריכים:						
		24/02/21	28/02/21			
777	פסגה	135,634.34	135,690.14	55.80	87.59	48.88 ₪
778	גבע	76,748.33	76,752.62	4.29	53.68	2.30 ₪
779	שפל	76,215.05	76,297.22	82.17	33.94	27.89 ₪
פרטי חשבון עבור תאריכים:						
		01/03/21	22/03/21			
777	פסגה	135,690.14	136,471.00	780.86	43.79	341.94 ₪
778	גבע	76,752.62	77,075.63	323.01	36.65	118.38 ₪
779	שפל	76,297.22	76,496.42	199.21	30.60	60.96 ₪

סה"כ לדייר:

פסגה	גבע	שפל	סה"כ	שיא ביקוש
836.66	327.30	281.38	1,445.34	19.28
₪ 390.82	₪ 120.69	₪ 88.85	₪ 600.35	

סה"כ צריכה
סה"כ לתשלום

211.60 ₪	תשלום קבוע תשלום עבור גודל חיבור בKVA (3x125) סה"כ מע"מ 17.00%	
20.54 ₪		
832.49 ₪		
141.52 ₪		
974.02 ₪	סה"כ לתשלום	כולל מע"מ

התפלגות חיוב בש"ח לפי תע"ז

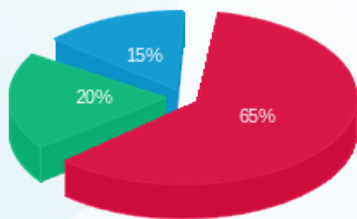

פסגה (390.82 ₪)
 גבע (120.69 ₪)
 שפל (88.85 ₪)

הסטוריית צריכה בקוט"ש

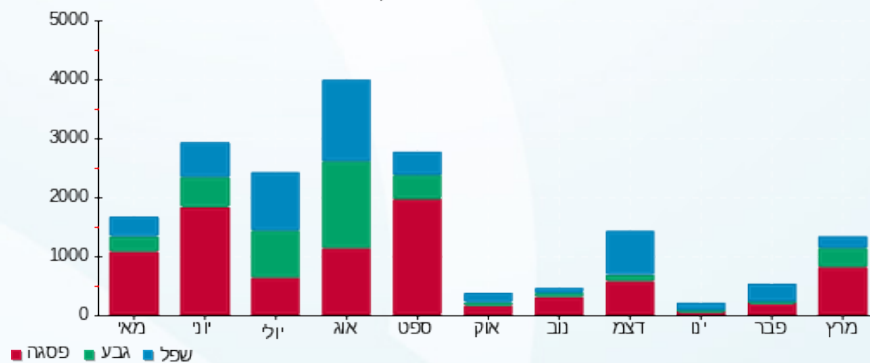

25/03/21 תאריך הפקה:
 22/03/21 תאריך קריאה נוכחית:
 24/02/21 תאריך קריאה קודמת:

שם דייר: פיצוחי הטיב (ק.קרקע)
 שם אתר: מיקדן מגדלי שקל בני-ברק

לקוח/ה נכבד/ה, אנו מתכבדים להגיש את חישוב צריכת החשמל לתקופה 22/03/21 - 24/02/21:

פיצוחי הטיב (ק.קרקע) - 6 - 00023847(3x63)

סוג תעריף	סוג צריכה	קריאה קודמת	קריאה נוכחית	סה"כ צריכה בקוט"ש	מחיר לקוט"ש בא"ג	סה"כ לתשלום
פרטי חשבון עבור תאריכים:						
		24/02/21	28/02/21			
777	פסגה	360,836.30	360,925.87	89.57	87.59	78.45 ₪
778	גבע	170,803.70	170,817.89	14.19	53.68	7.62 ₪
779	שפל	159,252.64	159,534.10	281.47	33.94	95.53 ₪
פרטי חשבון עבור תאריכים:						
		01/03/21	22/03/21			
777	פסגה	360,925.87	362,166.59	1,240.72	43.79	543.31 ₪
778	גבע	170,817.89	171,218.25	400.36	36.65	146.73 ₪
779	שפל	159,534.10	159,778.11	244.01	30.60	74.67 ₪

סה"כ לדייר:

פסגה	גבע	שפל	סה"כ	שיא ביקוש
1,330.29	414.55	525.47	2,270.31	22.46
₪ 621.77	₪ 154.35	₪ 170.20	₪ 946.31	

סה"כ צריכה
סה"כ לתשלום

211.60 ₪	תשלום קבוע תשלום עבור גודל חיבור בKVA (3x63) סה"כ מע"מ 17.00%	
10.35 ₪		
1,168.26 ₪		
198.60 ₪		
1,366.87 ₪	סה"כ לתשלום	כולל מע"מ

התפלגות חיוב בש"ח לפי תע"ז

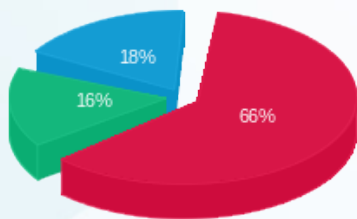

פסגה (621.77 ₪)
 גבע (154.35 ₪)
 שפל (170.20 ₪)

הסטוריית צריכה בקוט"ש

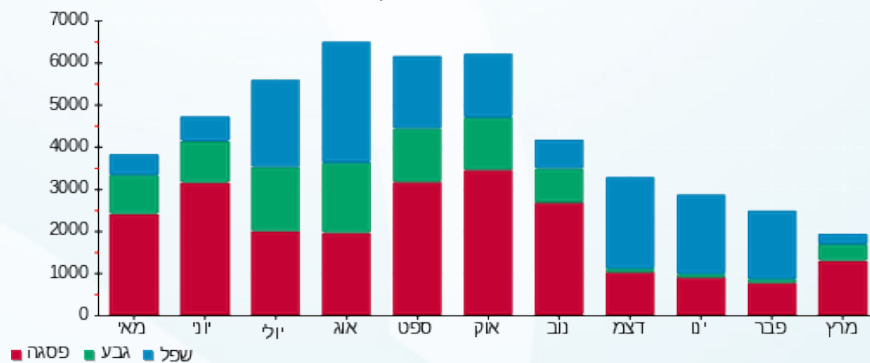

25/03/21 תאריך הפקה:
 22/03/21 תאריך קריאה נוכחית:
 24/02/21 תאריך קריאה קודמת:

שם דייר: פלאפון
 שם אתר: מיקדן מגדלי שקל בני-ברק

לקוח/ה נכבד/ה, אנו מתכבדים להגיש את חישוב צריכת החשמל לתקופה 22/03/21 - 24/02/21:

פלאפון - 6 - 00025494 (0x0)

סוג תעריף	סוג צריכה	קריאה קודמת	קריאה נוכחית	סה"כ צריכה בקוט"ש	מחיר לקוט"ש בא"ג	סה"כ לתשלום
פרטי חשבון עבור תאריכים:						
777	פסגה	24/02/21	28/02/21	208.17	87.59	182.34 ₪
778	גבע	72,695.77	72,794.93	99.16	53.68	53.23 ₪
779	שפל	218,584.40	219,355.23	770.83	33.94	261.62 ₪
פרטי חשבון עבור תאריכים:						
777	פסגה	01/03/21	22/03/21	2,215.38	43.79	970.12 ₪
778	גבע	72,794.93	73,635.58	840.65	36.65	308.10 ₪
779	שפל	219,355.23	221,137.87	1,782.64	30.60	545.49 ₪

סה"כ לדייר:

פסגה	גבע	שפל	סה"כ	שיא ביקוש
2,423.56	939.81	2,553.47	5,916.84	23.94
₪ 1,152.46	₪ 361.33	₪ 807.11	₪ 2,320.89	

סה"כ צריכה
 סה"כ לתשלום

211.60 ₪	תשלום קבוע תשלום עבור גודל חיבור ב-KVA (0x0) סה"כ מע"מ 17.00%	סה"כ לתשלום כולל מע"מ
0.00 ₪		
2,532.49 ₪		
430.52 ₪		
2,963.02 ₪		

התפלגות חיוב בש"ח לפי תע"ז

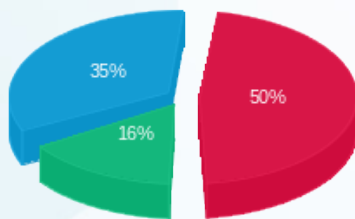

פסגה (₪ 1,152.46)
 גבע (₪ 361.33)
 שפל (₪ 807.11)

הסטוריית צריכה בקוט"ש

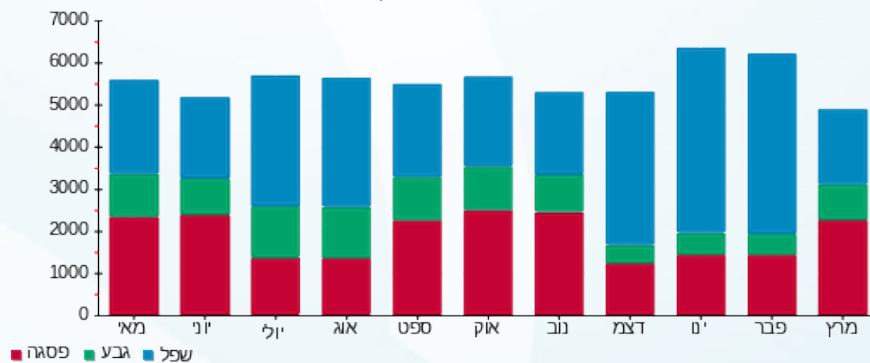

25/03/21 תאריך הפקה:
 22/03/21 תאריך קריאה נוכחית:
 24/02/21 תאריך קריאה קודמת:

שם דייר: פרוג (קומה 1)
 שם אתר: מיקדן מגדלי שקל בני-ברק

לקוח/ה נכבד/ה, אנו מתכבדים להגיש את חישוב צריכת החשמל לתקופה 22/03/21 - 24/02/21:

פרוג (קומה 1) - 3 - 00025491 (3x63)

סוג תעריף	סוג צריכה	קריאה קודמת	קריאה נוכחית	סה"כ צריכה בקוט"ש	מחיר לקוט"ש בא"ג	סה"כ לתשלום
פרטי חשבון עבור תאריכים:						
777	פסגה	24/02/21	28/02/21	48.56	87.59	42.53 ₪
778	גבע	197,615.31	64,553.92	23.38	53.68	12.55 ₪
779	שפל	157,074.67	157,308.00	233.33	33.94	79.19 ₪
פרטי חשבון עבור תאריכים:						
777	פסגה	01/03/21	22/03/21	1,053.51	43.79	461.33 ₪
778	גבע	64,553.92	64,784.26	230.35	36.65	84.42 ₪
779	שפל	157,308.00	157,788.07	480.07	30.60	146.90 ₪

סה"כ לדייר:

פסגה	גבע	שפל	סה"כ	שיא ביקוש
1,102.07	253.72	713.40	2,069.19	17.66
₪ 503.86	₪ 96.97	₪ 226.09	₪ 826.93	

תשלום קבוע	תשלום עבור גודל חיבור בKVA (3x63)	סה"כ	מע"מ 17.00%	סה"כ לתשלום	כולל מע"מ
211.60 ₪	10.35 ₪	1,048.88 ₪	178.31 ₪	1,227.19 ₪	

התפלגות חיוב בש"ח לפי תע"ז

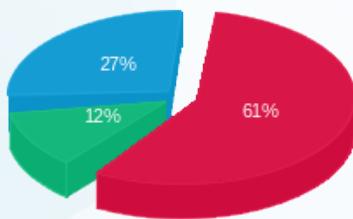

פסגה (503.86 ₪)
 גבע (96.97 ₪)
 שפל (226.09 ₪)

הסטוריית צריכה בקוט"ש

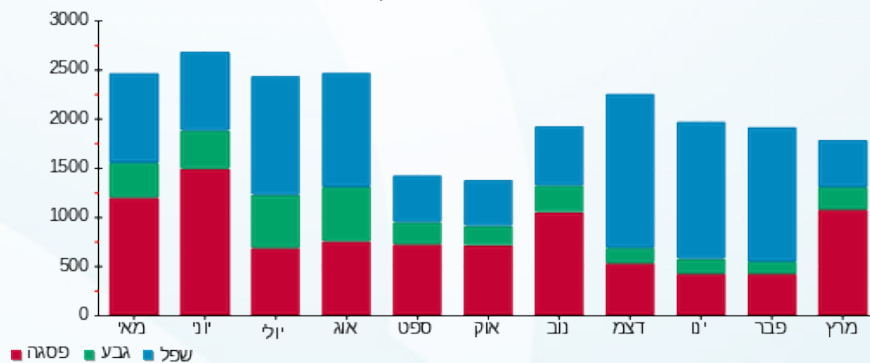

25/03/21 תאריך הפקה:
 22/03/21 תאריך קריאה נוכחית:
 24/02/21 תאריך קריאה קודמת:

שם דייר: פרטנר - גג
 שם אתר: מיקדן מגדלי שקל בני-ברק

לקוח/ה נכבד/ה, אנו מתכבדים להגיש את חישוב צריכת החשמל לתקופה 22/03/21 - 24/02/21:

פרטנר - גג - 3 - 00025044 (0x0)

סוג תעריף	סוג צריכה	קריאה קודמת	קריאה נוכחית	סה"כ צריכה בקוט"ש	מחיר לקוט"ש בא"ג	סה"כ לתשלום
פרטי חשבון עבור תאריכים:						
		24/02/21	28/02/21			
777	פסגה	250,878.88	251,020.84	141.96	87.59	124.35 ₪
778	גבע	158,238.81	158,312.34	73.54	53.68	39.47 ₪
779	שפל	389,566.31	390,131.72	565.41	33.94	191.90 ₪
פרטי חשבון עבור תאריכים:						
		01/03/21	22/03/21			
777	פסגה	251,020.84	252,649.97	1,629.13	43.79	713.40 ₪
778	גבע	158,312.34	158,920.05	607.71	36.65	222.72 ₪
779	שפל	390,131.72	391,507.41	1,375.69	30.60	420.96 ₪

סה"כ לדייר:

פסגה	גבע	שפל	סה"כ	שיא ביקוש
1,771.10	681.24	1,941.10	4,393.44	16.01
₪ 837.74	₪ 262.20	₪ 612.86	₪ 1,712.80	

סה"כ צריכה
 סה"כ לתשלום

211.60 ₪	תשלום קבוע תשלום עבור גודל חיבור בKVA (0x0) סה"כ מע"מ 17.00%	
0.00 ₪		
1,924.40 ₪		
327.15 ₪		
2,251.55 ₪	סה"כ לתשלום	כולל מע"מ

התפלגות חיוב בש"ח לפי תע"ז

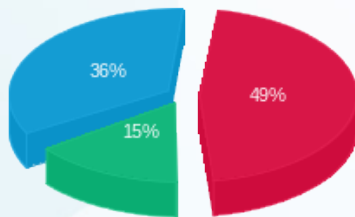

פסגה (837.74 ₪)
 גבע (262.20 ₪)
 שפל (612.86 ₪)

הסטוריית צריכה בקוט"ש

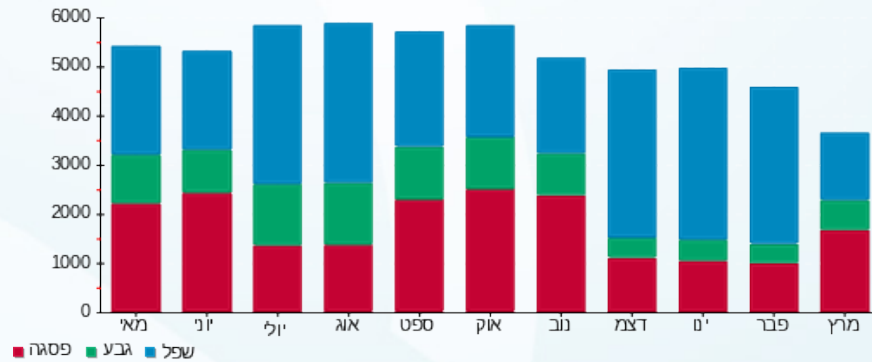

25/03/21 תאריך הפקה:
 22/03/21 תאריך קריאה נוכחית:
 24/02/21 תאריך קריאה קודמת:

שם דייר: צביקה אלקטרוניקה (ק.קרקע)
 שם אתר: מיקדן מגדלי שקל בני-ברק

לקוח/ה נכבד/ה, אנו מתכבדים להגיש את חישוב צריכת החשמל לתקופה 22/03/21 - 24/02/21:

צביקה אלקטרוניקה (ק.קרקע) - 5 - (3x63)00022657

סה"כ לתשלום	מחיר לקוט"ש בא"ג	סה"כ צריכה בקוט"ש	קריאה נוכחית	קריאה קודמת	סוג צריכה	סוג תעריף
			28/02/21	24/02/21	פרטי חשבון עבור תאריכים:	
40.53 ₪	87.59	46.28	192,275.76	192,229.49	פסגה	777
4.39 ₪	53.68	8.17	99,351.75	99,343.57	גבע	778
48.04 ₪	33.94	141.54	159,275.08	159,133.54	שפל	779
			22/03/21	01/03/21	פרטי חשבון עבור תאריכים:	
332.58 ₪	43.79	759.49	193,035.25	192,275.76	פסגה	777
44.30 ₪	36.65	120.88	99,472.63	99,351.75	גבע	778
60.63 ₪	30.60	198.15	159,473.23	159,275.08	שפל	779

סה"כ לדייר:

שיא ביקוש	סה"כ	שפל	גבע	פסגה	
10.65	1,274.51	339.68	129.06	805.77	סה"כ צריכה
	₪ 530.47	₪ 108.67	₪ 48.69	₪ 373.11	סה"כ לתשלום

211.60 ₪	תשלום קבוע תשלום עבור גודל חיבור בKVA (3x63) סה"כ מע"מ 17.00%	סה"כ לתשלום
10.35 ₪		
752.43 ₪		
127.91 ₪		
880.34 ₪		כולל מע"מ

התפלגות חיוב בש"ח לפי תעו"ז

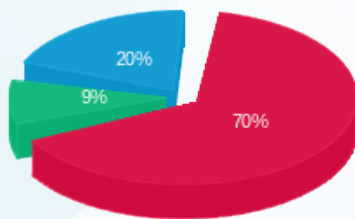

פסגה (373.11 ₪)
 גבע (48.69 ₪)
 שפל (108.67 ₪)

הסטוריית צריכה בקוט"ש

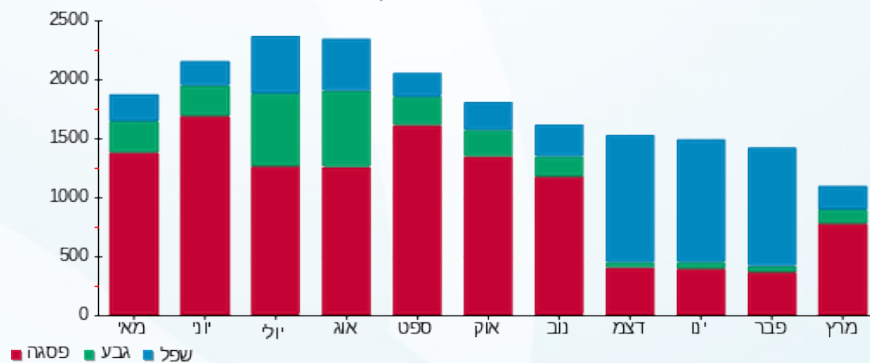

25/03/21 תאריך הפקה:
 22/03/21 תאריך קריאה נוכחית:
 24/02/21 תאריך קריאה קודמת:

שם דייר: צוות אלמוג (קומה 1)
 שם אתר: מיקדן מגדלי שקל בני-ברק

לקוח/ה נכבד/ה, אנו מתכבדים להגיש את חישוב צריכת החשמל לתקופה 22/03/21 - 24/02/21:

צוות אלמוג (קומה 1) - 7 - 00025491(3x25)

סוג תעריף	סוג צריכה	קריאה קודמת	קריאה נוכחית	סה"כ צריכה בקוט"ש	מחיר לקוט"ש בא"ג	סה"כ לתשלום
פרטי חשבון עבור תאריכים:						
777	פסגה	24/02/21	28/02/21	4.94	87.59	11,173.37
778	גבע	4,002.04	4,006.23	4.19	53.68	11,168.43
779	שפל	11,828.05	11,853.44	25.39	33.94	4,006.23
פרטי חשבון עבור תאריכים:						
777	פסגה	01/03/21	22/03/21	89.48	43.79	11,262.85
778	גבע	4,006.23	4,028.34	22.11	36.65	11,173.37
779	שפל	11,853.44	11,907.74	54.30	30.60	4,006.23

סה"כ לדייר:

פסגה	גבע	שפל	סה"כ	שיא ביקוש
94.41	26.30	79.69	200.41	3.73
₪ 43.51	₪ 10.35	₪ 25.23	₪ 79.09	

סה"כ צריכה
 סה"כ לתשלום

38.02	תשלום קבוע תשלום עבור גודל חיבור בKVA (3x25) סה"כ מע"מ 17.00%	
4.11		
121.22		
20.61		
141.83	סה"כ לתשלום	כולל מע"מ

התפלגות חיוב בש"ח לפי תע"ז

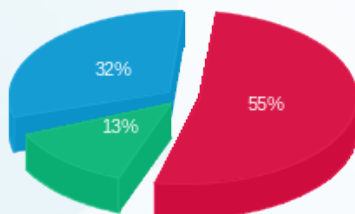

פסגה (43.51 ₪) 55%
 גבע (10.35 ₪) 13%
 שפל (25.23 ₪) 32%

הסטוריית צריכה בקוט"ש

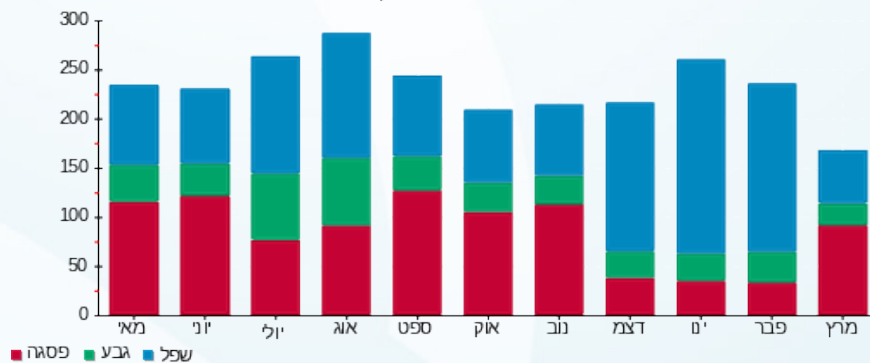



25/03/21 תאריך הפקה:
 22/03/21 תאריך קריאה נוכחית:
 24/02/21 תאריך קריאה קודמת:

שם דייר: ציבורי נמדד
שם אתר: מיקדן מגדלי שקל בני-ברק

לקוח/ה נכבד/ה, אנו מתכבדים להגיש את חישוב צריכת החשמל לתקופה 22/03/21 - 24/02/21:

ראשי שדה חיוני - 2 - 00025507(0x0)

סוג תעריף	סוג צריכה	קריאה קודמת	קריאה נוכחית	סה"כ צריכה בקוט"ש	מחיר לקוט"ש בא"ג	סה"כ לתשלום
פרטי חשבון עבור תאריכים:						
		24/02/21	28/02/21			
777	פסגה	2,988,323.49	2,989,578.13	1,254.64	87.59	1,098.94 ₪
778	גבע	1,634,862.02	1,635,408.34	546.32	53.68	293.26 ₪
779	שפל	3,403,570.85	3,407,774.38	4,203.54	33.94	1,426.68 ₪
פרטי חשבון עבור תאריכים:						
		01/03/21	22/03/21			
777	פסגה	2,989,578.13	3,004,699.34	15,121.22	43.79	6,621.58 ₪
778	גבע	1,635,408.34	1,640,644.66	5,236.32	36.65	1,919.11 ₪
779	שפל	3,407,774.38	3,419,517.82	11,743.44	30.60	3,593.49 ₪

יח' אויר צח חיוני - 5 - 00025507(0x0)

סוג תעריף	סוג צריכה	קריאה קודמת	קריאה נוכחית	סה"כ צריכה בקוט"ש	מחיר לקוט"ש בא"ג	סה"כ לתשלום
פרטי חשבון עבור תאריכים:						
		24/02/21	28/02/21			
777	פסגה	715,755.50	715,967.50	-212.00	87.59	-185.69 ₪
778	גבע	365,105.37	365,232.28	-126.91	53.68	-68.13 ₪
779	שפל	812,733.07	813,668.32	-935.25	33.94	-317.42 ₪
פרטי חשבון עבור תאריכים:						
		01/03/21	22/03/21			
777	פסגה	715,967.50	720,042.65	-4,075.15	43.79	-1,784.51 ₪
778	גבע	365,232.28	366,884.42	-1,652.14	36.65	-605.51 ₪
779	שפל	813,668.32	817,774.40	-4,106.08	30.60	-1,256.46 ₪

סה"כ לדייר:

פסגה	גבע	שפל	סה"כ	שיא ביקוש
12,088.71	4,003.59	10,905.65	26,997.95	171.68
₪ 5,750.32	₪ 1,538.74	₪ 3,446.29	₪ 10,735.35	

סה"כ צריכה
סה"כ לתשלום





211.60 ₪	תשלום קבוע	
0.00 ₪	תשלום עבור גודל חיבור ב-KVA (0x0)	
10,946.95 ₪	סה"כ	
1,860.98 ₪	מע"מ 17.00%	
12,807.93 ₪	סה"כ לתשלום	כולל מע"מ



25/03/21 תאריך הפקה:
 22/03/21 תאריך קריאה נוכחית:
 24/02/21 תאריך קריאה קודמת:

שם דייר: קיד דנט
 שם אתר: מיקדן מגדלי שקל בני-ברק

לקוח/ה נכבד/ה, אנו מתכבדים להגיש את חישוב צריכת החשמל לתקופה 22/03/21 - 24/02/21:

קיד דנט - 8 - 00025044 (3x50)

סוג תעריף	סוג צריכה	קריאה קודמת	קריאה נוכחית	סה"כ צריכה בקוט"ש	מחיר לקוט"ש בא"ג	סה"כ לתשלום
פרטי חשבון עבור תאריכים:						
777	פסגה	24/02/21	28/02/21	2.62	87.59	2.30 ₪
778	גבע	24,710.92	24,712.70	1.78	53.68	0.96 ₪
779	שפל	34,189.48	34,203.41	13.93	33.94	4.73 ₪
פרטי חשבון עבור תאריכים:						
777	פסגה	01/03/21	22/03/21	38.14	43.79	16.70 ₪
778	גבע	24,712.70	24,725.40	12.70	36.65	4.65 ₪
779	שפל	34,203.41	34,241.36	37.95	30.60	11.61 ₪

סה"כ לדייר:

פסגה	גבע	שפל	סה"כ	שיא ביקוש
40.77	14.48	51.89	107.14	2.41
19.00 ₪	5.61 ₪	16.34 ₪	40.96 ₪	

סה"כ צריכה
 סה"כ לתשלום

38.02 ₪	תשלום קבוע תשלום עבור גודל חיבור בKVA (3x50) סה"כ מע"מ 17.00%	סה"כ לתשלום
8.22 ₪		
87.19 ₪		
14.82 ₪		
102.02 ₪		כולל מע"מ

התפלגות חיוב בש"ח לפי תע"ז

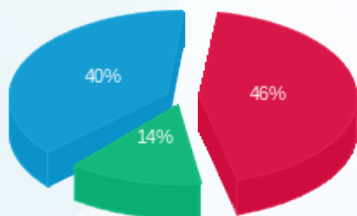

פסגה (19.00 ₪)
 גבע (5.61 ₪)
 שפל (16.34 ₪)

הסטוריית צריכה בקוט"ש

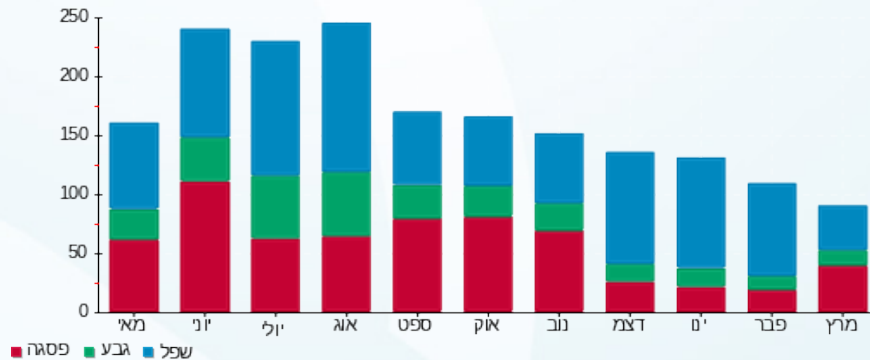

25/03/21 תאריך הפקדה:
 22/03/21 תאריך קריאה נוכחית:
 24/02/21 תאריך קריאה קודמת:

שם דייר: קרן האור לחברה (קומה 1)
 שם אתר: מיקדן מגדלי שקל בני-ברק

לקוח/ה נכבד/ה, אנו מתכבדים להגיש את חישוב צריכת החשמל לתקופה 22/03/21 - 24/02/21:

קרן האור לחברה - 5 - 00025491(3x25)

סוג תעריף	סוג צריכה	קריאה קודמת	קריאה נוכחית	סה"כ צריכה בקוט"ש	מחיר לקוט"ש בא"ג	סה"כ לתשלום
פרטי חשבון עבור תאריכים:						
777	פסגה	24/02/21	28/02/21	1.97	87.59	1.72 ₪
778	גבע	21,863.25	7,581.65	1.19	53.68	0.64 ₪
779	שפל	21,285.51	21,295.93	10.42	33.94	3.54 ₪
פרטי חשבון עבור תאריכים:						
777	פסגה	01/03/21	22/03/21	35.92	43.79	15.73 ₪
778	גבע	7,581.65	7,592.91	11.27	36.65	4.13 ₪
779	שפל	21,295.93	21,324.32	28.40	30.60	8.69 ₪

סה"כ לדייר:

פסגה	גבע	שפל	סה"כ	שיא ביקוש
37.89	12.46	38.82	89.16	1.62
17.45 ₪	4.77 ₪	12.23 ₪	34.45 ₪	

סה"כ צריכה
 סה"כ לתשלום

211.60 ₪	תשלום קבוע תשלום עבור גודל חיבור בKVA (3x25) סה"כ מע"מ 17.00%	סה"כ לתשלום
4.11 ₪		
250.16 ₪		
42.53 ₪		
292.68 ₪	כולל מע"מ	

התפלגות חיוב בש"ח לפי תע"ז

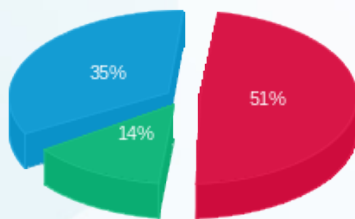

פסגה (17.45 ₪)
 גבע (4.77 ₪)
 שפל (12.23 ₪)

הסטוריית צריכה בקוט"ש

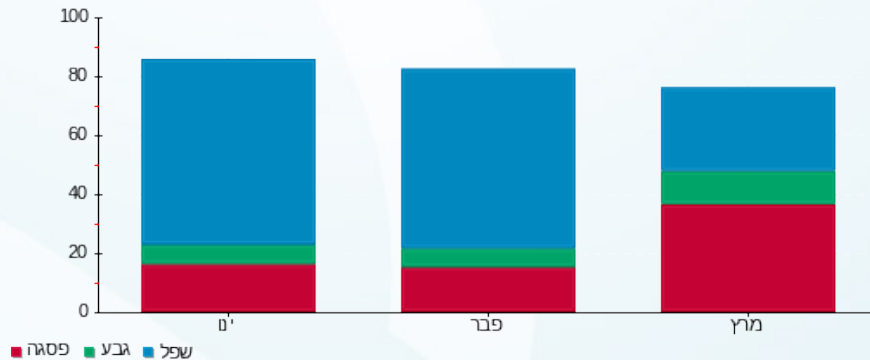



25/03/21 תאריך הפקה:
 22/03/21 תאריך קריאה נוכחית:
 24/02/21 תאריך קריאה קודמת:

שם דייר: ראשי שנאי 1
 שם אתר: מיקדן מגדלי שקל בני-ברק

לקוח/ה נכבד/ה, אנו מתכבדים להגיש את חישוב צריכת החשמל לתקופה 22/03/21 - 24/02/21:

ראשי שנאי 1 - 3 - 00025494 (0x0)

סוג תעריף	סוג צריכה	קריאה קודמת	קריאה נוכחית	סה"כ צריכה בקוט"ש	מחיר לקוט"ש בא"ג	סה"כ לתשלום
פרטי חשבון עבור תאריכים:						
		24/02/21	28/02/21			
777	פסגה	9,785,382.05	9,788,555.75	3,173.70	87.59	2,779.84 ₪
778	גבע	4,037,806.95	4,039,440.65	1,633.70	53.68	876.97 ₪
779	שפל	6,660,310.65	6,672,642.60	12,331.95	33.94	4,185.46 ₪
פרטי חשבון עבור תאריכים:						
		01/03/21	22/03/21			
777	פסגה	9,788,555.75	9,829,253.00	40,697.25	43.79	17,821.33 ₪
778	גבע	4,039,440.65	4,049,926.45	10,485.80	36.65	3,843.05 ₪
779	שפל	6,672,642.60	6,692,395.50	19,752.90	30.60	6,044.39 ₪

סה"כ לדייר:

פסגה	גבע	שפל	סה"כ	שיא ביקוש
43,870.95	12,119.50	32,084.85	88,075.30	516.00
20,601.17 ₪	4,720.02 ₪	10,229.85 ₪	35,551.04 ₪	

סה"כ צריכה
 סה"כ לתשלום

211.60 ₪	תשלום קבוע תשלום עבור גודל חיבור בKVA (0x0) סה"כ מע"מ 17.00%	סה"כ לתשלום
0.00 ₪		
35,762.64 ₪		
6,079.65 ₪		
41,842.28 ₪	כולל מע"מ	

התפלגות חיוב בש"ח לפי תע"ז

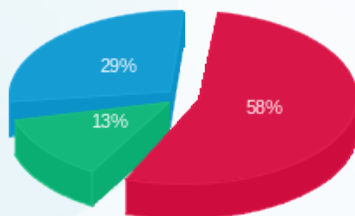

פסגה (20,601.17 ₪)
 גבע (4,720.02 ₪)
 שפל (10,229.85 ₪)

הסטוריית צריכה בקוט"ש

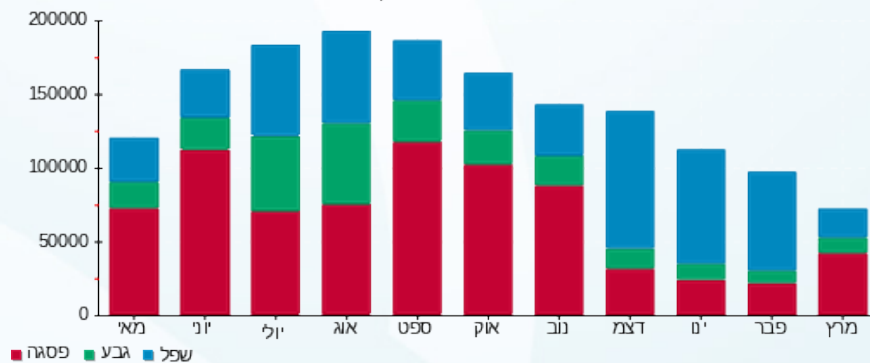



25/03/21 תאריך הפקה:
 22/03/21 תאריך קריאה נוכחית:
 24/02/21 תאריך קריאה קודמת:

שם דייר: ראשי שנאי 2
 שם אתר: מיקדן מגדלי שקל בני-ברק

לקוח/ה נכבד/ה, אנו מתכבדים להגיש את חישוב צריכת החשמל לתקופה 22/03/21 - 24/02/21:

ראשי שנאי 2 - 6 - 00025507 (0x0)

סוג תעריף	סוג צריכה	קריאה קודמת	קריאה נוכחית	סה"כ צריכה בקוט"ש	מחיר לקוט"ש בא"ג	סה"כ לתשלום
פרטי חשבון עבור תאריכים:						
		24/02/21	28/02/21			
777	פסגה	15,685,136.00	15,688,792.75	3,656.75	87.59	3,202.95 ₪
778	גבע	6,995,989.15	6,997,850.65	1,861.50	53.68	999.25 ₪
779	שפל	10,839,306.45	10,851,673.35	12,366.90	33.94	4,197.33 ₪
פרטי חשבון עבור תאריכים:						
		01/03/21	22/03/21			
777	פסגה	15,688,792.75	15,742,331.15	53,538.40	43.79	23,444.47 ₪
778	גבע	6,997,850.65	7,011,385.10	13,534.45	36.65	4,960.38 ₪
779	שפל	10,851,673.35	10,874,658.50	22,985.15	30.60	7,033.46 ₪

סה"כ לדייר:

פסגה	גבע	שפל	סה"כ	שיא ביקוש
57,195.15	15,395.95	35,352.05	107,943.15	791.90
₪ 26,647.41	₪ 5,959.63	₪ 11,230.78	₪ 43,837.82	

סה"כ צריכה
 סה"כ לתשלום

211.60 ₪	תשלום קבוע תשלום עבור גודל חיבור בKVA (0x0) סה"כ מע"מ 17.00%	סה"כ לתשלום
0.00 ₪		
44,049.42 ₪		
7,488.40 ₪		
51,537.83 ₪	כולל מע"מ	

התפלגות חיוב בש"ח לפי תע"ז

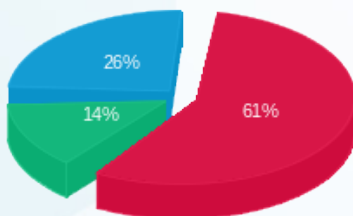

פסגה (26,647.41 ₪) 61%
 גבע (5,959.63 ₪) 14%
 שפל (11,230.78 ₪) 26%

הסטוריית צריכה בקוט"ש

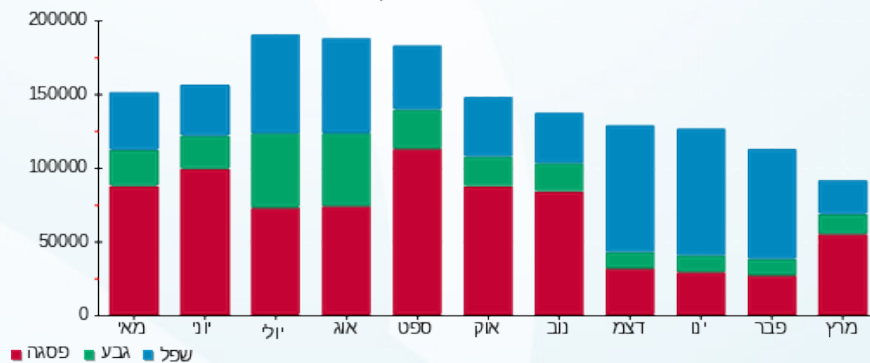



25/03/21 תאריך הפקה:
 22/03/21 תאריך קריאה נוכחית:
 24/02/21 תאריך קריאה קודמת:

שם דייר: ר"ח שפילברג אבי (קומה 8)
 שם אתר: מיקדן מגדלי שקל בני-ברק

לקוח/ה נכבד/ה, אנו מתכבדים להגיש את חישוב צריכת החשמל לתקופה 22/03/21 - 24/02/21:

ר"ח שפילברג אבי (קומה 8) - 4 - 00024957(3x63)

סה"כ לתשלום	מחיר לקוט"ש בא"ג	סה"כ צריכה בקוט"ש	קריאה נוכחית	קריאה קודמת	סוג צריכה	סוג תעריף
			28/02/21	24/02/21	פרטי חשבון עבור תאריכים:	
10.96 ₪	87.59	12.52	78,324.80	78,312.28	פסגה	777
3.47 ₪	53.68	6.46	26,411.43	26,404.96	גבע	778
38.07 ₪	33.94	112.16	56,559.09	56,446.93	שפל	779
			22/03/21	01/03/21	פרטי חשבון עבור תאריכים:	
219.21 ₪	43.79	500.59	78,825.39	78,324.80	פסגה	777
16.94 ₪	36.65	46.23	26,457.66	26,411.43	גבע	778
36.28 ₪	30.60	118.56	56,677.65	56,559.09	שפל	779

סה"כ לדייר:

שיא ביקוש	סה"כ	שפל	גבע	פסגה	סה"כ צריכה
10.98	796.53	230.72	52.69	513.11	סה"כ לתשלום
	324.93 ₪	74.35 ₪	20.41 ₪	230.17 ₪	

211.60 ₪	תשלום קבוע תשלום עבור גודל חיבור בKVA (3x63) סה"כ מע"מ 17.00%	סה"כ לתשלום
10.35 ₪		
546.89 ₪		
92.97 ₪		
639.86 ₪		כולל מע"מ

התפלגות חיוב בש"ח לפי תעו"ז

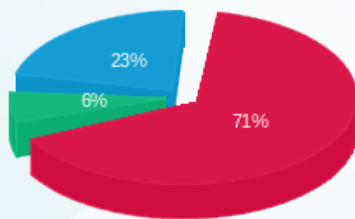

פסגה (230.17 ₪)
 גבע (20.41 ₪)
 שפל (74.35 ₪)

הסטוריית צריכה בקוט"ש

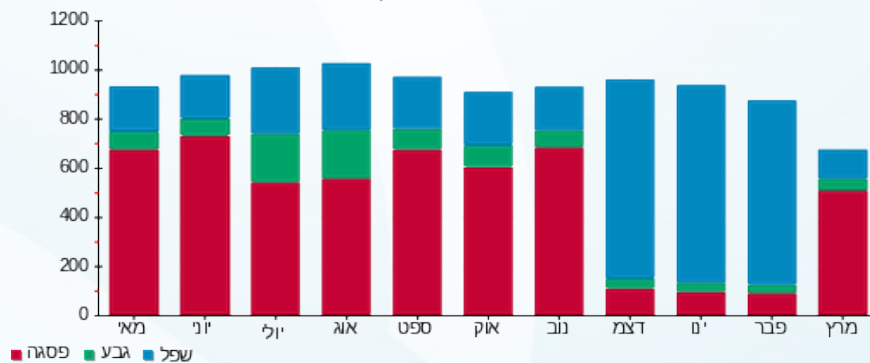

25/03/21 תאריך הפקה:
 22/03/21 תאריך קריאה נוכחית:
 24/02/21 תאריך קריאה קודמת:

שם דייר: רובין לנדסמן (קומה 12)
 שם אתר: מיקדן מגדלי שקל בני-ברק

לקוח/ה נכבד/ה, אנו מתכבדים להגיש את חישוב צריכת החשמל לתקופה 22/03/21 - 24/02/21:

רובין לנדסמן (קומה 12) - 3 - 00025038(3x63)

סוג תעריף	סוג צריכה	קריאה קודמת	קריאה נוכחית	סה"כ צריכה בקוט"ש	מחיר לקוט"ש בא"ג	סה"כ לתשלום
פרטי חשבון עבור תאריכים:						
777	פסגה	24/02/21	28/02/21	2.29	87.59	156,850.41
778	גבע	57,439.44	57,441.29	1.85	53.68	156,848.12
779	שפל	98,799.29	98,828.37	29.07	33.94	98,828.37
פרטי חשבון עבור תאריכים:						
777	פסגה	01/03/21	22/03/21	7.24	43.79	156,857.65
778	גבע	57,441.29	57,441.59	0.30	36.65	156,850.41
779	שפל	98,828.37	98,828.68	0.31	30.60	98,828.37

סה"כ לדייר:

פסגה	גבע	שפל	סה"כ	שיא ביקוש
9.53	2.15	29.39	41.07	4.35
₪ 5.18	₪ 1.10	₪ 9.96	₪ 16.24	

סה"כ צריכה
 סה"כ לתשלום

תשלום קבוע	תשלום עבור גודל חיבור בKVA (3x63)	סה"כ	מע"מ 17.00%	סה"כ לתשלום	כולל מע"מ
₪ 211.60	₪ 10.35	₪ 238.20	₪ 40.49	₪ 278.69	₪ 278.69

התפלגות חיוב בש"ח לפי תע"ז

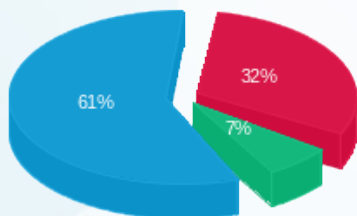

פסגה (₪ 5.18) 32%
 גבע (₪ 1.10) 7%
 שפל (₪ 9.96) 61%

הסטוריית צריכה בקוט"ש

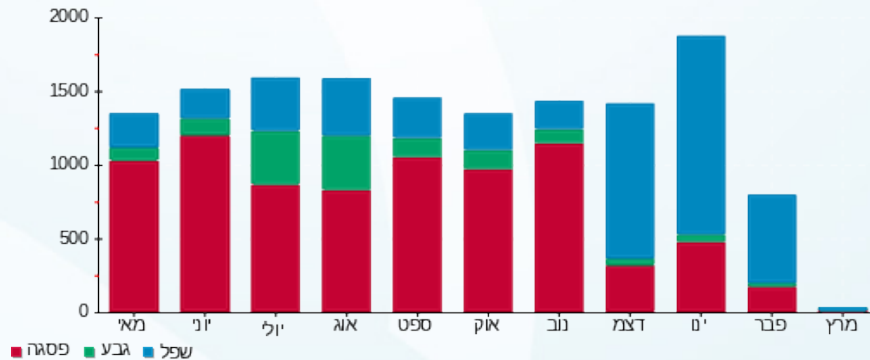



25/03/21 תאריך הפקה:
 22/03/21 תאריך קריאה נוכחית:
 24/02/21 תאריך קריאה קודמת:

שם דייר: רעני שלמה (קומה 9)
 שם אתר: מיקדן מגדלי שקל בני-ברק

לקוח/ה נכבד/ה, אנו מתכבדים להגיש את חישוב צריכת החשמל לתקופה 22/03/21 - 24/02/21:

רעני שלמה (קומה 9) - 2 - 00025044 (3x50)

סוג תעריף	סוג צריכה	קריאה קודמת	קריאה נוכחית	סה"כ צריכה בקוט"ש	מחיר לקוט"ש בא"ג	סה"כ לתשלום
פרטי חשבון עבור תאריכים:						
777	פסגה	24/02/21	28/02/21	9.11	87.59	7.98 ₪
778	גבע	23,564.51	23,568.19	3.68	53.68	1.98 ₪
779	שפל	34,761.30	34,822.04	60.74	33.94	20.61 ₪
פרטי חשבון עבור תאריכים:						
777	פסגה	60,324.00	60,645.37	321.37	43.79	140.73 ₪
778	גבע	23,568.19	23,607.97	39.79	36.65	14.58 ₪
779	שפל	34,822.04	34,895.07	73.03	30.60	22.35 ₪

סה"כ לדייר:

פסגה	גבע	שפל	סה"כ	שיא ביקוש
330.48	43.47	133.77	507.71	6.40
148.70 ₪	16.56 ₪	42.96 ₪	208.22 ₪	

סה"כ צריכה
 סה"כ לתשלום

38.02 ₪	תשלום קבוע תשלום עבור גודל חיבור בKVA (3x50) סה"כ מע"מ 17.00%	סה"כ לתשלום
8.22 ₪		
254.46 ₪		
43.26 ₪		
297.72 ₪	כולל מע"מ	

התפלגות חיוב בש"ח לפי תעו"ז

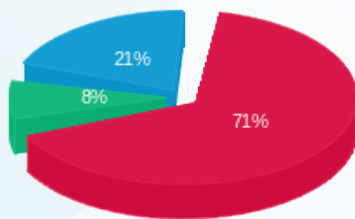

פסגה (148.70 ₪) 71%
 גבע (16.56 ₪) 8%
 שפל (42.96 ₪) 21%

הסטוריית צריכה בקוט"ש

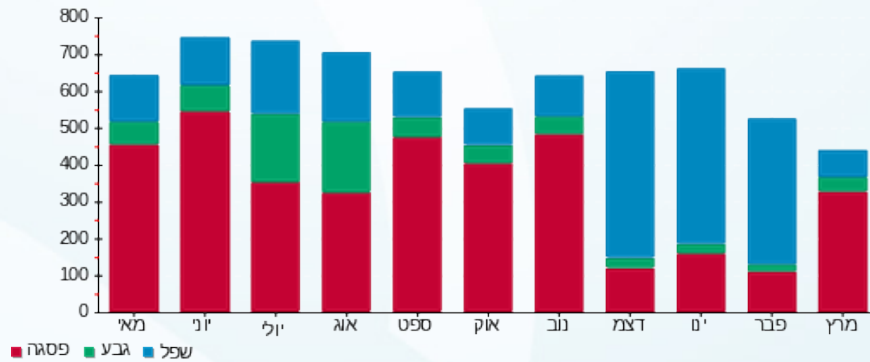

25/03/21 תאריך הפקה:
 22/03/21 תאריך קריאה נוכחית:
 24/02/21 תאריך קריאה קודמת:

שם דייר: שטרן וייס (קומה 9)
 שם אתר: מיקדן מגדלי שקל בני-ברק

לקוח/ה נכבד/ה, אנו מתכבדים להגיש את חישוב צריכת החשמל לתקופה 22/03/21 - 24/02/21:

שטרן וייס (קומה 9) - 1 - 00025044(3x40)

סוג תעריף	סוג צריכה	קריאה קודמת	קריאה נוכחית	סה"כ צריכה בקוט"ש	מחיר לקוט"ש בא"ג	סה"כ לתשלום
פרטי חשבון עבור תאריכים:						
777	פסגה	24/02/21	28/02/21	14.49	87.59	12.69 ₪
778	גבע	20,918.37	20,923.63	5.26	53.68	2.82 ₪
779	שפל	31,561.18	31,634.63	73.46	33.94	24.93 ₪
פרטי חשבון עבור תאריכים:						
777	פסגה	01/03/21	22/03/21	381.77	43.79	167.18 ₪
778	גבע	20,923.63	20,955.54	31.91	36.65	11.70 ₪
779	שפל	31,634.63	31,717.37	82.73	30.60	25.32 ₪

סה"כ לדייר:

פסגה	גבע	שפל	סה"כ	שיא ביקוש
396.26	37.17	156.19	589.62	9.47
179.87 ₪	14.52 ₪	50.25 ₪	244.64 ₪	

סה"כ צריכה
 סה"כ לתשלום

38.02 ₪	תשלום קבוע תשלום עבור גודל חיבור בKVA (3x40) סה"כ מע"מ 17.00%	סה"כ לתשלום
6.57 ₪		
289.23 ₪		
49.17 ₪		
338.40 ₪	כולל מע"מ	

התפלגות חיוב בש"ח לפי תע"ז

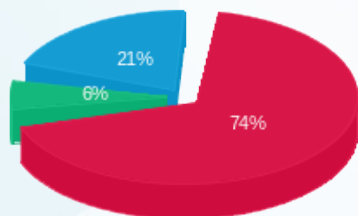

פסגה (179.87 ₪)
 גבע (14.52 ₪)
 שפל (50.25 ₪)

הסטוריית צריכה בקוט"ש

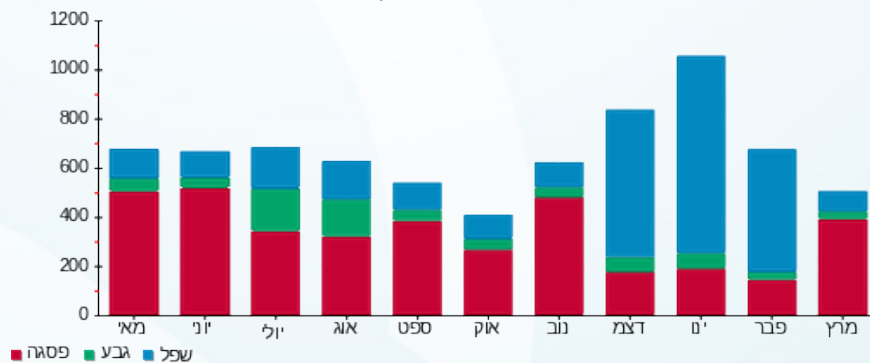



25/03/21 תאריך הפקה:
 22/03/21 תאריך קריאה נוכחית:
 24/02/21 תאריך קריאה קודמת:

שם דייר: שלכם (קומה 5)
 שם אתר: מיקדן מגדלי שקל בני-ברק

לקוח/ה נכבד/ה, אנו מתכבדים להגיש את חישוב צריכת החשמל לתקופה 22/03/21 - 24/02/21:

שלכם (קומה 5) - 3 - 00022685(3x25)

סוג תעריף	סוג צריכה	קריאה קודמת	קריאה נוכחית	סה"כ צריכה בקוט"ש	מחיר לקוט"ש בא"ג	סה"כ לתשלום
פרטי חשבון עבור תאריכים:						
777	פסגה	24/02/21	28/02/21	6.15	87.59	5.39 ₪
778	גבע	11,811.68	11,815.98	4.31	53.68	2.31 ₪
779	שפל	25,100.19	25,155.97	55.77	33.94	18.93 ₪
פרטי חשבון עבור תאריכים:						
777	פסגה	27,533.52	27,827.07	293.55	43.79	128.55 ₪
778	גבע	11,815.98	11,842.23	26.25	36.65	9.62 ₪
779	שפל	25,155.97	25,222.15	66.18	30.60	20.25 ₪

סה"כ לדייר:

פסגה	גבע	שפל	סה"כ	שיא ביקוש
299.71	30.55	121.96	452.22	10.05
133.94 ₪	11.93 ₪	39.18 ₪	185.05 ₪	

סה"כ צריכה
 סה"כ לתשלום

38.02 ₪	תשלום קבוע תשלום עבור גודל חיבור בKVA (3x25) סה"כ מע"מ 17.00%	סה"כ לתשלום
4.11 ₪		
227.18 ₪		
38.62 ₪		
265.80 ₪	כולל מע"מ	

התפלגות חיוב בש"ח לפי תע"ז

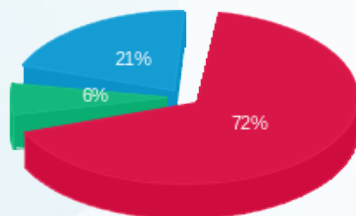

פסגה (133.94 ₪)
 גבע (11.93 ₪)
 שפל (39.18 ₪)

הסטוריית צריכה בקוט"ש

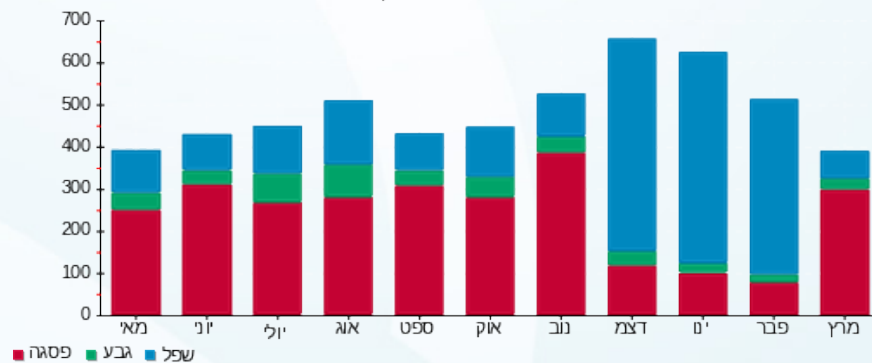

25/03/21 תאריך הפקה:
 22/03/21 תאריך קריאה נוכחית:
 24/02/21 תאריך קריאה קודמת:

שם דייר: שלמה לוי (קומה 11)
 שם אתר: מיקדן מגדלי שקל בני-ברק

לקוח/ה נכבד/ה, אנו מתכבדים להגיש את חישוב צריכת החשמל לתקופה 22/03/21 - 24/02/21:

שלמה לוי (קומה 11) - 8 - 00025038(3x32)

סוג תעריף	סוג צריכה	קריאה קודמת	קריאה נוכחית	סה"כ צריכה בקוט"ש	מחיר לקוט"ש בא"ג	סה"כ לתשלום
פרטי חשבון עבור תאריכים:						
777	פסגה	24/02/21	28/02/21	11.59	87.59	10.15 ₪
778	גבע	33,178.71	33,185.17	6.46	53.68	3.47 ₪
779	שפל	44,587.00	44,656.80	69.80	33.94	23.69 ₪
פרטי חשבון עבור תאריכים:						
777	פסגה	68,072.94	68,336.42	263.48	43.79	115.38 ₪
778	גבע	33,185.17	33,234.82	49.66	36.65	18.20 ₪
779	שפל	44,656.80	44,774.71	117.90	30.60	36.08 ₪

סה"כ לדייר:

פסגה	גבע	שפל	סה"כ	שיא ביקוש
275.07	56.12	187.71	518.90	4.61
125.53 ₪	21.67 ₪	59.77 ₪	206.97 ₪	

סה"כ צריכה
 סה"כ לתשלום

38.02 ₪	תשלום קבוע תשלום עבור גודל חיבור בKVA (3x32) סה"כ מע"מ 17.00%	סה"כ לתשלום
5.26 ₪		
250.25 ₪		
42.54 ₪		
292.79 ₪	כולל מע"מ	

התפלגות חיוב בש"ח לפי תע"ז

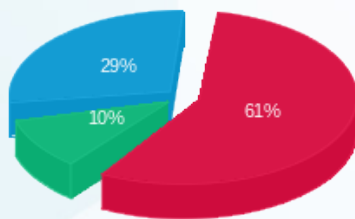

פסגה (125.53 ₪)
 גבע (21.67 ₪)
 שפל (59.77 ₪)

הסטוריית צריכה בקוט"ש

