

29/03/21 תאריך הפקה:
 28/02/21 תאריך קריאה נוכחית:
 01/02/21 תאריך קריאה קודמת:

שם דייר: אושר עד
 שם אתר: קשת קרמנצקי

לקוח/ה נכבד/ה, אנו מתכבדים להגיש את חישוב צריכת החשמל לתקופה 01/02/21 - 28/02/21:

אשר עד - 1 - 14158988(0x0)

| סוג תעריף | סוג צריכה | קריאה קודמת | קריאה נוכחית | סה"כ צריכה בקוט"ש | מחיר לקוט"ש בא"ג | סה"כ לתשלום |
|-----------|-----------|--------------|--------------|-------------------|------------------|-------------|
| | | 01/02/21 | 28/02/21 | | | |
| 777 | פסגה | 4,229,871.43 | 4,262,242.96 | 32,371.53 | 87.59 | 28,354.22 ₪ |
| 778 | גבע | 2,010,836.31 | 2,022,458.80 | 11,622.49 | 53.68 | 6,238.95 ₪ |
| 779 | שפל | 4,060,900.77 | 4,157,441.72 | 96,540.95 | 33.94 | 32,766.00 ₪ |

סה"כ לדייר:

| פסגה | גבע | שפל | סה"כ | שיא ביקוש |
|-------------|------------|-------------|-------------|-----------|
| 32,371.53 | 11,622.49 | 96,540.95 | 140,534.97 | |
| 28,354.22 ₪ | 6,238.95 ₪ | 32,766.00 ₪ | 67,359.17 ₪ | |

סה"כ צריכה
 סה"כ לתשלום

| | | |
|-------------|----------------------------------|---------------------|
| 211.60 ₪ | תשלום קבוע | viki@mazonkol.co.il |
| 0.00 ₪ | תשלום עבור גודל חיבור בKVA (0x0) | |
| 67,570.77 ₪ | סה"כ לתשלום | לא כולל מע"מ |

התפלגות חיוב בש"ח לפי תעו"ז

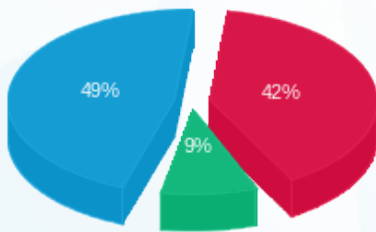

פסגה (28,354.22 ₪) 49%
 גבע (6,238.95 ₪) 9%
 שפל (32,766.00 ₪) 42%

הסטוריית צריכה בקוט"ש

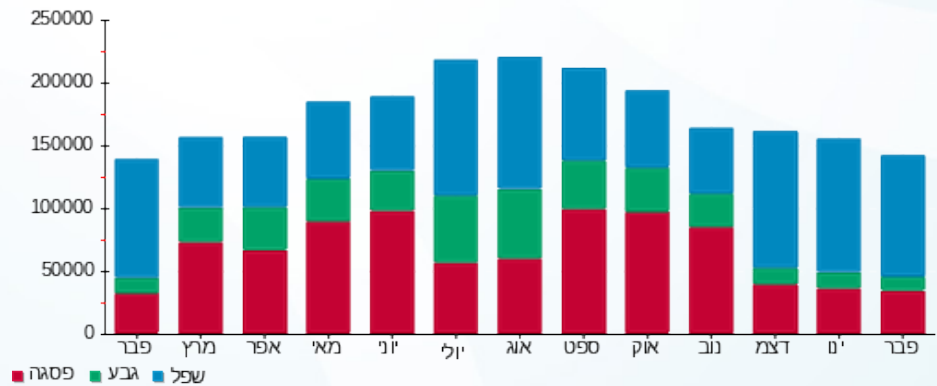

29/03/21 תאריך הפקה:
 28/02/21 תאריך קריאה נוכחית:
 01/02/21 תאריך קריאה קודמת:

שם דייר: ווקמי
 שם אתר: קשת קרמנצקי

לקוח/ה נכבד/ה, אנו מתכבדים להגיש את חישוב צריכת החשמל לתקופה 01/02/21 - 28/02/21:

ווקמי - 1 - 14152680(0x0)

| סוג תעריף | סוג צריכה | קריאה קודמת | קריאה נוכחית | סה"כ צריכה בקוט"ש | מחיר לקוט"ש בא"ג | סה"כ לתשלום |
|-----------|-----------|-------------|--------------|-------------------|------------------|-------------|
| | | 01/02/21 | 28/02/21 | | | |
| 777 | פסגה | 782,678.68 | 785,186.19 | 2,507.51 | 87.59 | 2,196.33 ₪ |
| 778 | גבע | 286,563.68 | 287,447.64 | 883.96 | 53.68 | 474.51 ₪ |
| 779 | שפל | 552,695.46 | 560,193.92 | 7,498.46 | 33.94 | 2,544.98 ₪ |

סה"כ לדייר:

| פסגה | גבע | שפל | סה"כ | שיא ביקוש |
|------------|----------|------------|------------|-----------|
| 2,507.51 | 883.96 | 7,498.46 | 10,889.93 | |
| 2,196.33 ₪ | 474.51 ₪ | 2,544.98 ₪ | 5,215.82 ₪ | |

סה"כ צריכה
 סה"כ לתשלום

| | | |
|---------------|----------------------------------|------------|
| ap@walkme.com | תשלום קבוע | 211.60 ₪ |
| | תשלום עבור גודל חיבור בKVA (0x0) | 0.00 ₪ |
| לא כולל מע"מ | סה"כ לתשלום | 5,427.42 ₪ |

התפלגות חיוב בש"ח לפי תע"ז

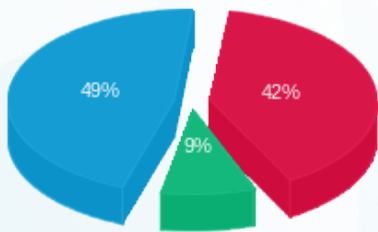

פסגה (2,196.33 ₪) 49%
 גבע (474.51 ₪) 9%
 שפל (2,544.98 ₪) 42%

הסטוריית צריכה בקוט"ש

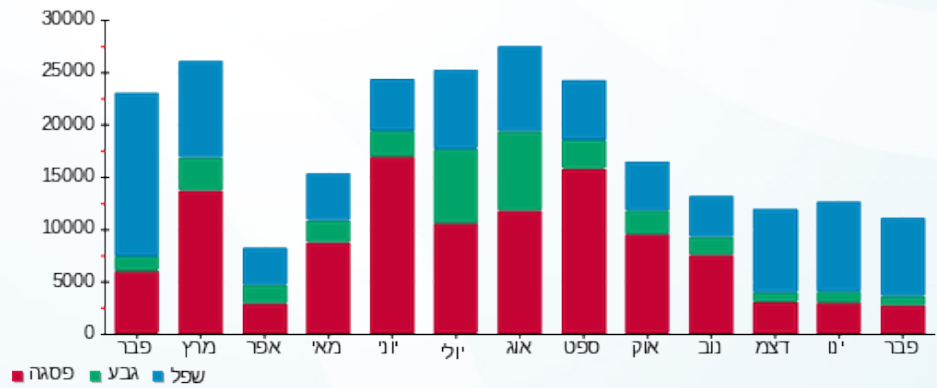



29/03/21 תאריך הפקדה:
 28/02/21 תאריך קריאה נוכחית:
 01/02/21 תאריך קריאה קודמת:

שם דייר: עדיקה
 שם אתר: קשת קרמנצקי

לקוח/ה נכבד/ה, אנו מתכבדים להגיש את חישוב צריכת החשמל לתקופה 01/02/21 - 28/02/21:

עדיקה - 1 - 14158939(0x0)

| סוג תעריף | סוג צריכה | קריאה קודמת | קריאה נוכחית | סה"כ צריכה בקוט"ש | מחיר לקוט"ש בא"ג | סה"כ לתשלום |
|-----------|-----------|-------------|--------------|-------------------|------------------|-------------|
| | | 01/02/21 | 28/02/21 | | | |
| 777 | פסגה | 817,651.52 | 822,457.52 | 4,806.00 | 87.59 | 4,209.58 ₪ |
| 778 | גבע | 226,095.47 | 227,482.47 | 1,387.00 | 53.68 | 744.54 ₪ |
| 779 | שפל | 389,632.77 | 400,986.97 | 11,354.20 | 33.94 | 3,853.62 ₪ |

סה"כ לדייר:

| פסגה | גבע | שפל | סה"כ | שיא ביקוש |
|------------|----------|------------|------------|-----------|
| 4,806.00 | 1,387.00 | 11,354.20 | 17,547.20 | |
| 4,209.58 ₪ | 744.54 ₪ | 3,853.62 ₪ | 8,807.73 ₪ | |

סה"כ צריכה
 סה"כ לתשלום

| | | |
|------------|----------------------------------|----------------------|
| 211.60 ₪ | תשלום קבוע | sapak@adikastyle.com |
| 0.00 ₪ | תשלום עבור גודל חיבור בKVA (0x0) | |
| 9,019.33 ₪ | סה"כ לתשלום | לא כולל מע"מ |

התפלגות חיוב בש"ח לפי תע"ז

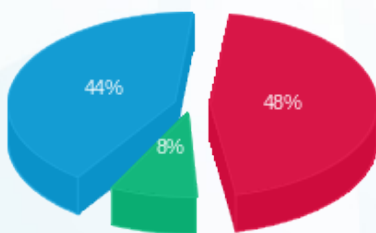

פסגה (4,209.58 ₪) 8%
 גבע (744.54 ₪) 44%
 שפל (3,853.62 ₪) 48%

הסטוריית צריכה בקוט"ש

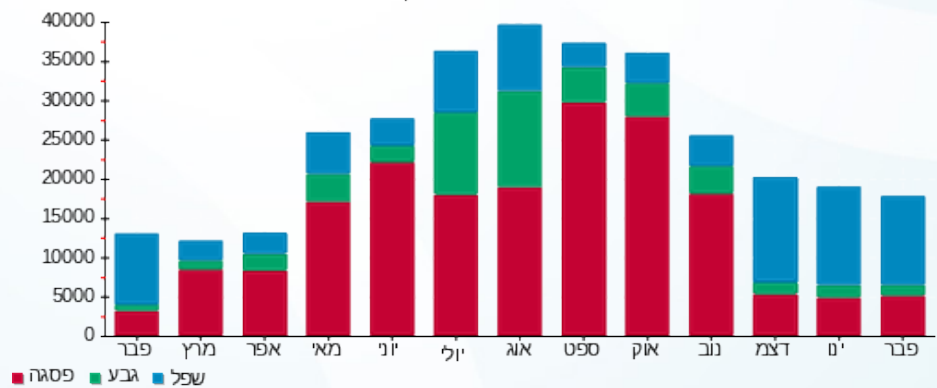



29/03/21 תאריך הפקדה:
 28/02/21 תאריך קריאה נוכחית:
 01/02/21 תאריך קריאה קודמת:

שם דייר: רלבד
 שם אתר: קשת קרמנצקי

לקוח/ה נכבד/ה, אנו מתכבדים להגיש את חישוב צריכת החשמל לתקופה 01/02/21 - 28/02/21:

רלבד - 1 - 14152676 (0x0)

| סוג תעריף | סוג צריכה | קריאה קודמת | קריאה נוכחית | סה"כ צריכה בקוט"ש | מחיר לקוט"ש בא"ג | סה"כ לתשלום |
|--------------------------|-----------|-------------|--------------|-------------------|------------------|-------------|
| פרטי חשבון עבור תאריכים: | | | | | | |
| 777 | פסגה | 01/02/21 | 28/02/21 | 2,863.53 | 87.59 | 2,508.17 ₪ |
| 778 | גבע | 142,033.25 | 143,029.63 | 996.38 | 53.68 | 534.86 ₪ |
| 779 | שפל | 409,548.16 | 418,345.62 | 8,797.46 | 33.94 | 2,985.86 ₪ |

סה"כ לדייר:

| פסגה | גבע | שפל | סה"כ | שיא ביקוש |
|------------|----------|------------|------------|-----------|
| 2,863.53 | 996.38 | 8,797.46 | 12,657.37 | |
| 2,508.17 ₪ | 534.86 ₪ | 2,985.86 ₪ | 6,028.88 ₪ | |

סה"כ צריכה
 סה"כ לתשלום

| | | |
|------------|----------------------------------|----------------------|
| 211.60 ₪ | תשלום קבוע | lazar@mazonkol.co.il |
| 0.00 ₪ | תשלום עבור גודל חיבור בKVA (0x0) | |
| 6,240.48 ₪ | סה"כ לתשלום | לא כולל מע"מ |

התפלגות חיוב בש"ח לפי תעו"ז

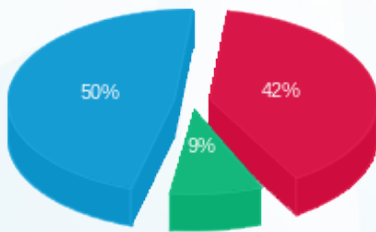

■ פסגה (2,508.17 ₪)
 ■ גבע (534.86 ₪)
 ■ שפל (2,985.86 ₪)

הסטוריית צריכה בקוט"ש

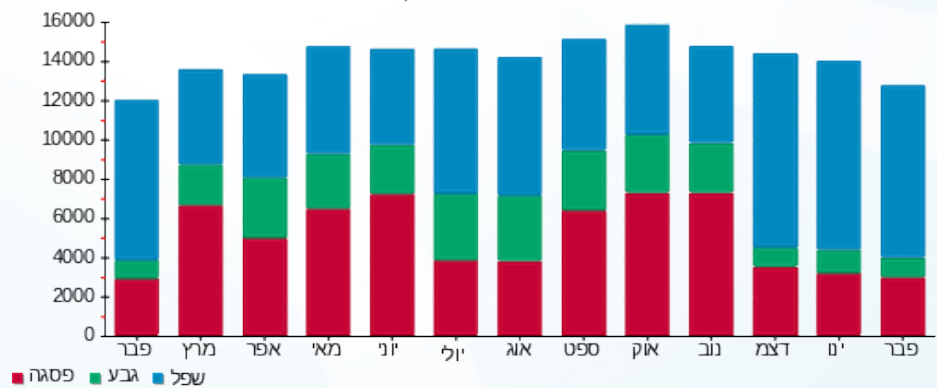

■ פסגה ■ גבע ■ שפל

