



05/04/21 תאריך הפקה:
 31/03/21 תאריך קריאה נוכחית:
 01/03/21 תאריך קריאה קודמת:

שם דייר: ABB
 שם אתר: שער הכרמל

לקוח/ה נכבד/ה, אנו מתכבדים להגיש את חישוב צריכת החשמל לתקופה 01/03/21 - 31/03/21:

ABB - (0x0)18017293 - 1

סה"כ לתשלום	מחיר לקוט"ש בא"ג	סה"כ צריכה בקוט"ש	קריאה נוכחית	קריאה קודמת	סוג צריכה	סוג תעריף
			31/03/21	01/03/21	פרטי חשבון עבור תאריכים:	
1,352.24 ₪	43.79	3,088.00	74,375.20	71,287.20	פסגה	777
188.97 ₪	36.65	515.60	18,492.00	17,976.40	גבע	778
395.60 ₪	30.60	1,292.80	53,242.40	51,949.60	שפל	779

סה"כ לדייר:

שיא ביקוש	סה"כ	שפל	גבע	פסגה
25.59	4,896.40	1,292.80	515.60	3,088.00
	1,936.80 ₪	395.60 ₪	188.97 ₪	1,352.24 ₪

סה"כ צריכה

סה"כ לתשלום

211.60 ₪	תשלום קבוע	
0.00 ₪	תשלום עבור גודל חיבור בKVA (0x0)	
2,148.40 ₪	סה"כ לתשלום	לא כולל מע"מ

התפלגות חיוב בש"ח לפי תע"ז

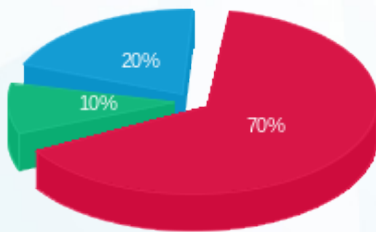

■ פסגה (1,352.24 ₪)
 ■ גבע (188.97 ₪)
 ■ שפל (395.60 ₪)

הסטוריית צריכה בקוט"ש

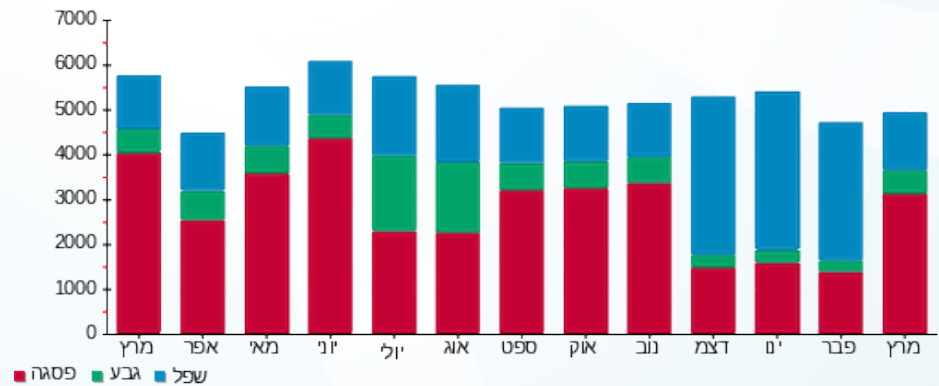

05/04/21 תאריך הפקה:
 31/03/21 תאריך קריאה נוכחית:
 01/03/21 תאריך קריאה קודמת:

שם דייר: ABB לשעבר - קומתי בלבד
 שם אתר: שער הכרמל

לקוח/ה נכבד/ה, אנו מתכבדים להגיש את חישוב צריכת החשמל לתקופה 01/03/21 - 31/03/21:

ABB לשעבר - קומתי בלבד - 8 - 00018346(0x0)

סוג תעריף	סוג צריכה	קריאה קודמת	קריאה נוכחית	סה"כ צריכה בקוט"ש	מחיר לקוט"ש בא"ג	סה"כ לתשלום
			01/03/21	31/03/21		
777	פסגה	441,398.07	447,732.06	6,333.99	43.79	2,773.65 ₪
778	גבע	140,684.42	141,744.30	1,059.88	36.65	388.45 ₪
779	שפל	331,970.69	334,395.46	2,424.77	30.60	741.98 ₪

סה"כ לדייר:

פסגה	גבע	שפל	סה"כ	שיא ביקוש
6,333.99	1,059.88	2,424.77	9,818.64	35.66
2,773.65 ₪	388.45 ₪	741.98 ₪	3,904.08 ₪	

סה"כ צריכה
סה"כ לתשלום

0.00 ₪	תשלום קבוע	
0.00 ₪	תשלום עבור גודל חיבור בKVA (0x0)	
3,904.08 ₪	סה"כ לתשלום	לא כולל מע"מ

התפלגות חיוב בש"ח לפי תע"ז

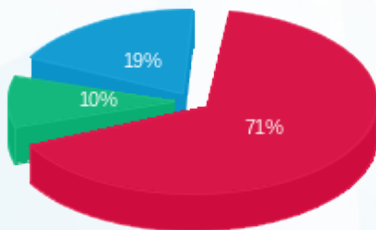

■ פסגה (2,773.65 ₪)
 ■ גבע (388.45 ₪)
 ■ שפל (741.98 ₪)

הסטוריית צריכה בקוט"ש

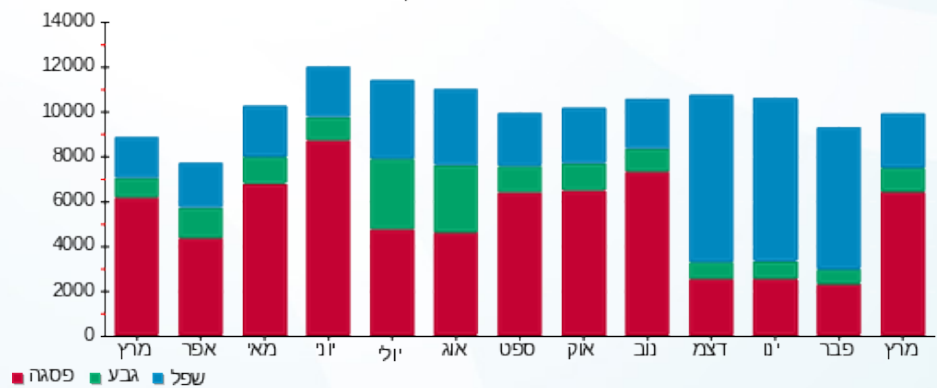

05/04/21 תאריך הפקה:
 31/03/21 תאריך קריאה נוכחית:
 01/03/21 תאריך קריאה קודמת:

שם דייר: CHANGE
 שם אתר: שער הכרמל

לקוח/ה נכבד/ה, אנו מתכבדים להגיש את חישוב צריכת החשמל לתקופה 01/03/21 - 31/03/21:

CHANGE - (0x0)18017293 - 3

סה"כ לתשלום	מחיר לקוט"ש בא"ג	סה"כ צריכה בקוט"ש	קריאה נוכחית	קריאה קודמת	סוג צריכה	סוג תעריף
			31/03/21	01/03/21	פרטי חשבון עבור תאריכים:	
0.00 ₪	43.79	0.00	1,127.50	1,127.50	פסגה	777
0.00 ₪	36.65	0.00	396.25	396.25	גבע	778
0.00 ₪	30.60	0.00	1,223.45	1,223.45	שפל	779

סה"כ לדייר:

שיא ביקוש	סה"כ	שפל	גבע	פסגה
	0.00	0.00	0.00	0.00
	0.00 ₪	0.00 ₪	0.00 ₪	0.00 ₪

סה"כ צריכה
 סה"כ לתשלום

38.02 ₪	תשלום קבוע	
0.00 ₪	תשלום עבור גודל חיבור בKVA (0x0)	
38.02 ₪	סה"כ לתשלום	לא כולל מע"מ

התפלגות חיוב בש"ח לפי תע"ז

פסגה (0.00 ₪)
 גבע (0.00 ₪)
 שפל (0.00 ₪)

הסטוריית צריכה בקוט"ש

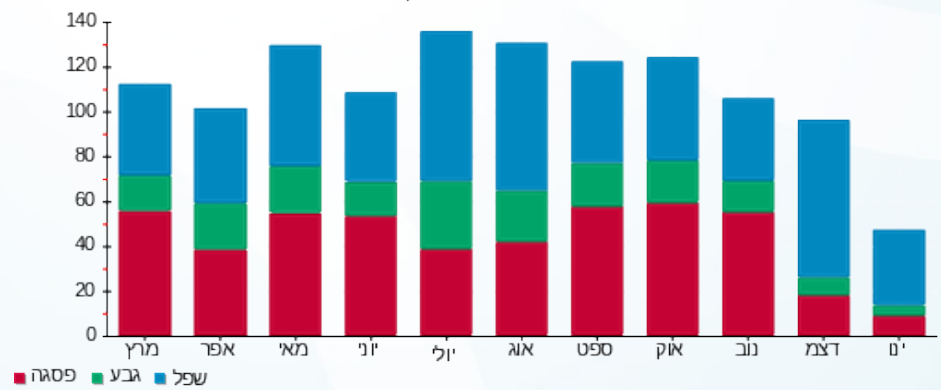



05/04/21 תאריך הפקה:
 31/03/21 תאריך קריאה נוכחית:
 01/03/21 תאריך קריאה קודמת:

שם דייר: Job Info
 שם אתר: שער הכרמל

לקוח/ה נכבד/ה, אנו מתכבדים להגיש את חישוב צריכת החשמל לתקופה 01/03/21 - 31/03/21:

Job Info - (0x0)00019005 - 1

סוג תעריף	סוג צריכה	קריאה קודמת	קריאה נוכחית	סה"כ צריכה בקוט"ש	מחיר לקוט"ש בא"ג	סה"כ לתשלום
		01/03/21	31/03/21			
777	פסגה	92,903.09	93,526.47	623.37	43.79	272.97 ₪
778	גבע	18,993.34	19,089.21	95.86	36.65	35.13 ₪
779	שפל	68,018.43	68,214.76	196.33	30.60	60.08 ₪

סה"כ לדייר:

פסגה	גבע	שפל	סה"כ	שיא ביקוש
623.37	95.86	196.33	915.57	10.88
272.97 ₪	35.13 ₪	60.08 ₪	368.19 ₪	

סה"כ צריכה
 סה"כ לתשלום

211.60 ₪	תשלום קבוע	
0.00 ₪	תשלום עבור גודל חיבור בKVA (0x0)	
579.79 ₪	סה"כ לתשלום	לא כולל מע"מ

התפלגות חיוב בש"ח לפי תעו"ז

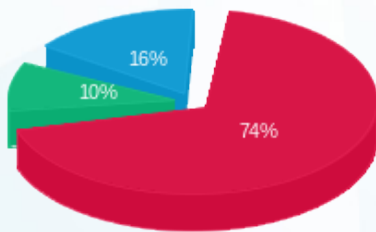

■ פסגה (272.97 ₪)
 ■ גבע (35.13 ₪)
 ■ שפל (60.08 ₪)

הסטוריית צריכה בקוט"ש

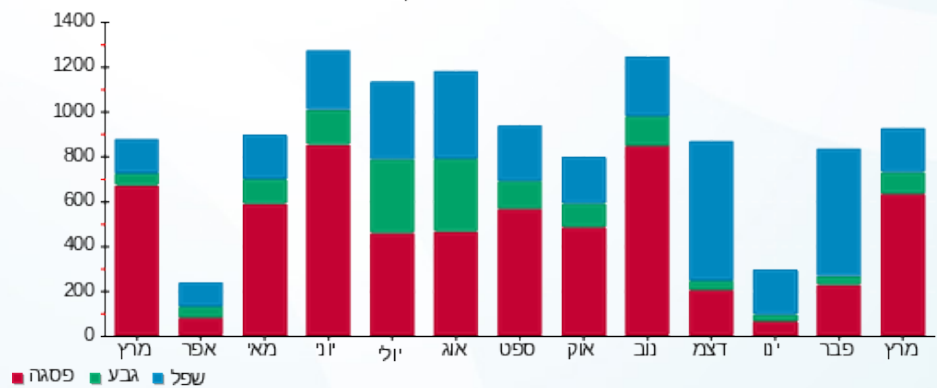



05/04/21 תאריך הפקה:
 31/03/21 תאריך קריאה נוכחית:
 01/03/21 תאריך קריאה קודמת:

שם דייר: LE BEBE
 שם אתר: שער הכרמל

לקוח/ה נכבד/ה, אנו מתכבדים להגיש את חישוב צריכת החשמל לתקופה 01/03/21 - 31/03/21:

LE BEBE - (0x0)81014175 - 4

סוג תעריף	סוג צריכה	קריאה קודמת	קריאה נוכחית	סה"כ צריכה בקוט"ש	מחיר לקוט"ש בא"ג	סה"כ לתשלום
			31/03/21	01/03/21	פרטי חשבון עבור תאריכים:	
777	פסגה	309,643.25	310,506.30	863.05	43.79	377.93 ₪
778	גבע	91,961.36	92,052.89	91.53	36.65	33.55 ₪
779	שפל	84,471.31	84,545.93	74.61	30.60	22.83 ₪

סה"כ לדייר:

פסגה	גבע	שפל	סה"כ	שיא ביקוש
863.05	91.53	74.61	1,029.20	0.81
377.93 ₪	33.55 ₪	22.83 ₪	434.31 ₪	

סה"כ צריכה
 סה"כ לתשלום

211.60 ₪	תשלום קבוע	
0.00 ₪	תשלום עבור גודל חיבור בKVA (0x0)	
645.91 ₪	סה"כ לתשלום	לא כולל מע"מ

התפלגות חיוב בש"ח לפי תעו"ז

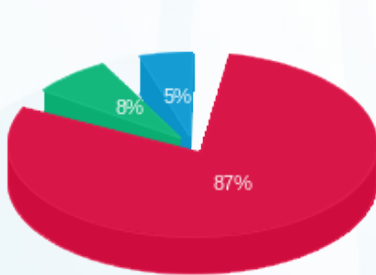

פסגה (377.93 ₪) 87%
 גבע (33.55 ₪) 8%
 שפל (22.83 ₪) 5%

הסטוריית צריכה בקוט"ש

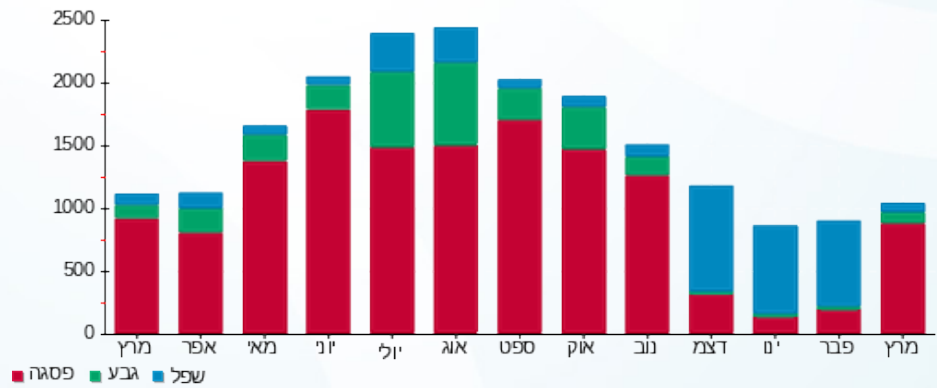



05/04/21

תאריך הפקה:

שם דייר: ME MADE

31/03/21

תאריך קריאה נוכחית:

שם אתר: שער הכרמל

01/03/21

תאריך קריאה קודמת:

לקוח/ה נכבד/ה, אנו מתכבדים להגיש את חישוב צריכת החשמל לתקופה 01/03/21 - 31/03/21:

ME MADE - (0x0)18170736 - 4

סוג תעריף	סוג צריכה	קריאה קודמת	קריאה נוכחית	סה"כ צריכה בקוט"ש	מחיר לקוט"ש בא"ג	סה"כ לתשלום
פרטי חשבון עבור תאריכים:						
777	פסגה	01/03/21	31/03/21	4,527.60	43.79	1,982.64 ₪
778	גבע	29,738.40	30,860.60	1,122.20	36.65	411.29 ₪
779	שפל	84,699.80	87,175.20	2,475.40	30.60	757.47 ₪

סה"כ לדייר:

פסגה	גבע	שפל	סה"כ	שיא ביקוש
4,527.60	1,122.20	2,475.40	8,125.20	24.72
1,982.64 ₪	411.29 ₪	757.47 ₪	3,151.39 ₪	

סה"כ צריכה

סה"כ לתשלום

211.60 ₪	תשלום קבוע	
0.00 ₪	תשלום עבור גודל חיבור בKVA (0x0)	
3,362.99 ₪	סה"כ לתשלום	לא כולל מע"מ

התפלגות חיוב בש"ח לפי תעו"ז

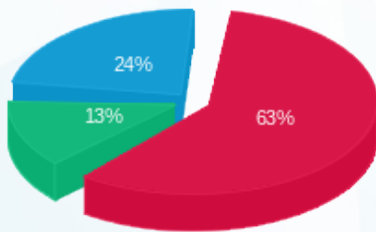

■ פסגה (1,982.64 ₪)
 ■ גבע (411.29 ₪)
 ■ שפל (757.47 ₪)

הסטוריית צריכה בקוט"ש

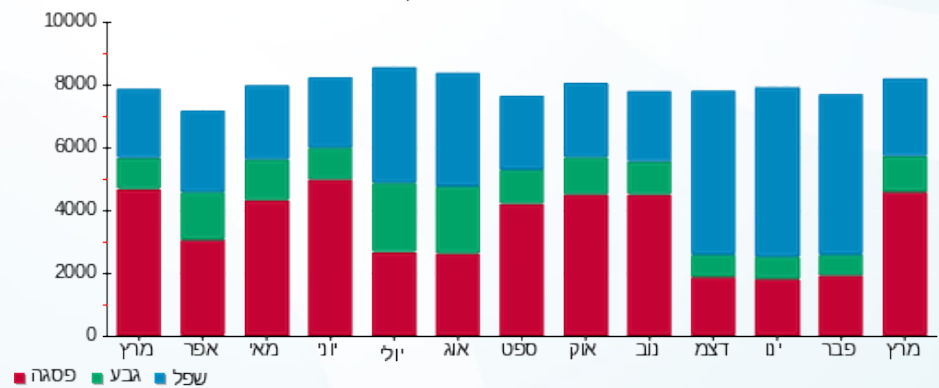

05/04/21 תאריך הפקה:
 31/03/21 תאריך קריאה נוכחית:
 01/03/21 תאריך קריאה קודמת:

שם דייר: On Semiconductor קומה 3
 שם אתר: שער הכרמל

לקוח/ה נכבד/ה, אנו מתכבדים להגיש את חישוב צריכת החשמל לתקופה 01/03/21 - 31/03/21:

On Semiconductor קומה 3 - 6 - 00017645 (0x0)

סוג תעריף	סוג צריכה	קריאה קודמת	קריאה נוכחית	סה"כ צריכה בקוט"ש	מחיר לקוט"ש בא"ג	סה"כ לתשלום
		01/03/21	31/03/21			
777	פסגה	405,097.05	410,754.93	5,657.88	43.79	2,477.59 ₪
778	גבע	129,356.83	130,797.73	1,440.91	36.65	528.09 ₪
779	שפל	392,658.74	395,975.34	3,316.61	30.60	1,014.88 ₪

סה"כ לדייר:

פסגה	גבע	שפל	סה"כ	שיא ביקוש
5,657.88	1,440.91	3,316.61	10,415.39	27.91
2,477.59 ₪	528.09 ₪	1,014.88 ₪	4,020.56 ₪	

סה"כ צריכה
 סה"כ לתשלום

211.60 ₪	תשלום קבוע	
0.00 ₪	תשלום עבור גודל חיבור בKVA (0x0)	
4,232.16 ₪	סה"כ לתשלום	לא כולל מע"מ

התפלגות חיוב בש"ח לפי תע"ז

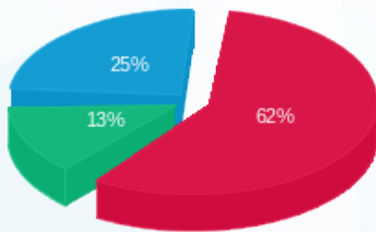

■ פסגה (2,477.59 ₪)
 ■ גבע (528.09 ₪)
 ■ שפל (1,014.88 ₪)

הסטוריית צריכה בקוט"ש

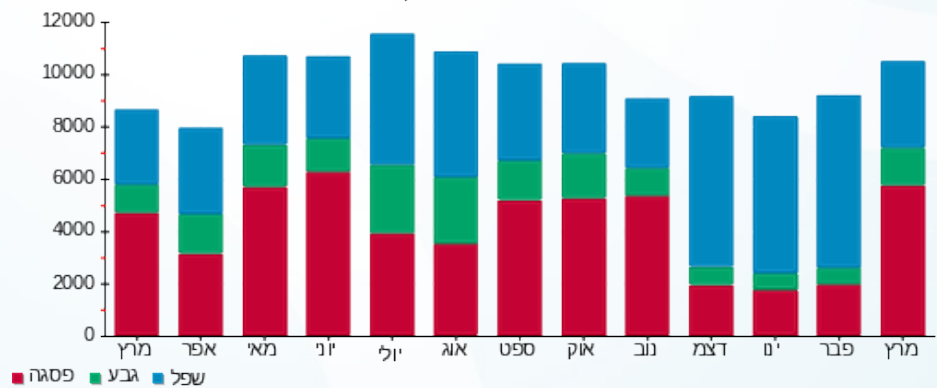



05/04/21 תאריך הפקה:
 31/03/21 תאריך קריאה נוכחית:
 01/03/21 תאריך קריאה קודמת:

שם דייר: PTC
 שם אתר: שער הכרמל

לקוח/ה נכבד/ה, אנו מתכבדים להגיש את חישוב צריכת החשמל לתקופה 01/03/21 - 31/03/21:

PTC - לוח קומתי - 2 - (0x0)00025484

סוג תעריף	סוג צריכה	קריאה קודמת	קריאה נוכחית	סה"כ צריכה בקוט"ש	מחיר לקוט"ש בא"ג	סה"כ לתשלום
			31/03/21	01/03/21	פרטי חשבון עבור תאריכים:	
777	פסגה	1,646,482.75	1,659,134.99	12,652.24	43.79	5,540.41 ₪
778	גבע	876,881.89	880,185.74	3,303.85	36.65	1,210.86 ₪
779	שפל	1,839,175.99	1,847,145.92	7,969.93	30.60	2,438.80 ₪

PTC הזנה ישירה צפון - 5 - (0x0)00025484

סוג תעריף	סוג צריכה	קריאה קודמת	קריאה נוכחית	סה"כ צריכה בקוט"ש	מחיר לקוט"ש בא"ג	סה"כ לתשלום
			31/03/21	01/03/21	פרטי חשבון עבור תאריכים:	
777	פסגה	452,353.75	454,112.92	1,759.17	43.79	770.34 ₪
778	גבע	208,369.53	208,700.50	330.97	36.65	121.30 ₪
779	שפל	412,211.93	413,031.34	819.40	30.60	250.74 ₪

אינפניטי קומה 1 - 6 - (0x0)00025484

סוג תעריף	סוג צריכה	קריאה קודמת	קריאה נוכחית	סה"כ צריכה בקוט"ש	מחיר לקוט"ש בא"ג	סה"כ לתשלום
			31/03/21	01/03/21	פרטי חשבון עבור תאריכים:	
777	פסגה	93,495.85	95,533.08	-2,037.23	43.79	-892.10 ₪
778	גבע	48,647.93	48,854.84	-206.91	36.65	-75.83 ₪
779	שפל	74,375.38	74,951.36	-575.98	30.60	-176.25 ₪

סה"כ לדייר:

פסגה	גבע	שפל	סה"כ	שיא ביקוש
12,374.18	3,427.91	8,213.35	24,015.43	61.60
₪ 5,418.65	₪ 1,256.33	₪ 2,513.28	₪ 9,188.26	

סה"כ צריכה
 סה"כ לתשלום

211.60 ₪	תשלום קבוע	
0.00 ₪	תשלום עבור גודל חיבור בKVA (0x0)	
9,399.86 ₪	סה"כ לתשלום	לא כולל מע"מ





התפלגות חיוב בש"ח לפי תעו"ז

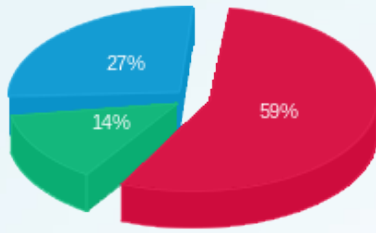

■ פסגה (5,418.65 ש"ח)
■ גבע (1,256.33 ש"ח)
■ שפל (2,513.28 ש"ח)

הסטוריית צריכה בקוט"ש

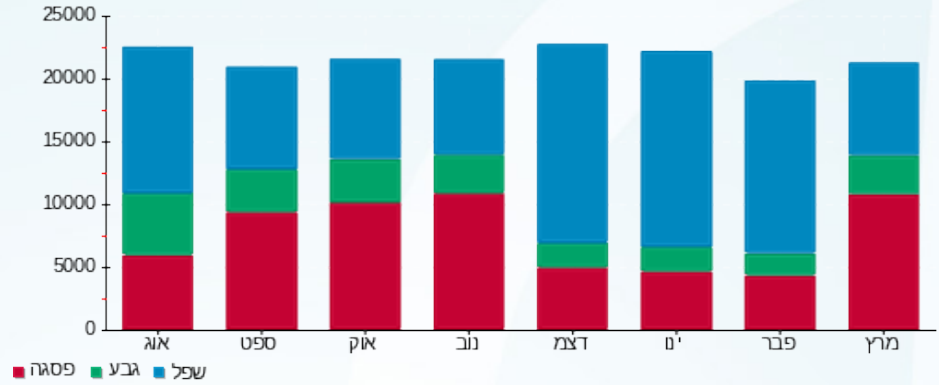



05/04/21 תאריך הפקה:
 31/03/21 תאריך קריאה נוכחית:
 01/03/21 תאריך קריאה קודמת:

שם דייר: א.ל.מ.
 שם אתר: שער הכרמל

לקוח/ה נכבד/ה, אנו מתכבדים להגיש את חישוב צריכת החשמל לתקופה 01/03/21 - 31/03/21:

א.ל.מ. - 1 - 81014175(0x0)

סוג תעריף	סוג צריכה	קריאה קודמת	קריאה נוכחית	סה"כ צריכה בקוט"ש	מחיר לקוט"ש בא"ג	סה"כ לתשלום
		01/03/21	31/03/21			
777	פסגה	368,862.27	371,282.27	2,420.00	43.79	1,059.72 ₪
778	גבע	125,154.75	125,651.61	496.86	36.65	182.10 ₪
779	שפל	176,019.31	176,273.13	253.82	30.60	77.67 ₪

סה"כ לדייר:

פסגה	גבע	שפל	סה"כ	שיא ביקוש
2,420.00	496.86	253.82	3,170.68	4.61
1,059.72 ₪	182.10 ₪	77.67 ₪	1,319.49 ₪	

סה"כ צריכה
 סה"כ לתשלום

211.60 ₪	תשלום קבוע	
0.00 ₪	תשלום עבור גודל חיבור בKVA (0x0)	
1,531.09 ₪	סה"כ לתשלום	לא כולל מע"מ

התפלגות חיוב בש"ח לפי תעו"ז

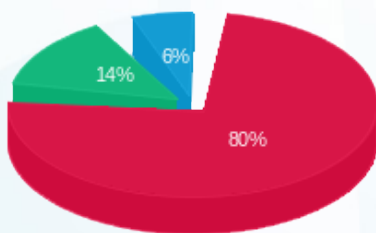

■ פסגה (1,059.72 ₪)
 ■ גבע (182.10 ₪)
 ■ שפל (77.67 ₪)

הסטוריית צריכה בקוט"ש

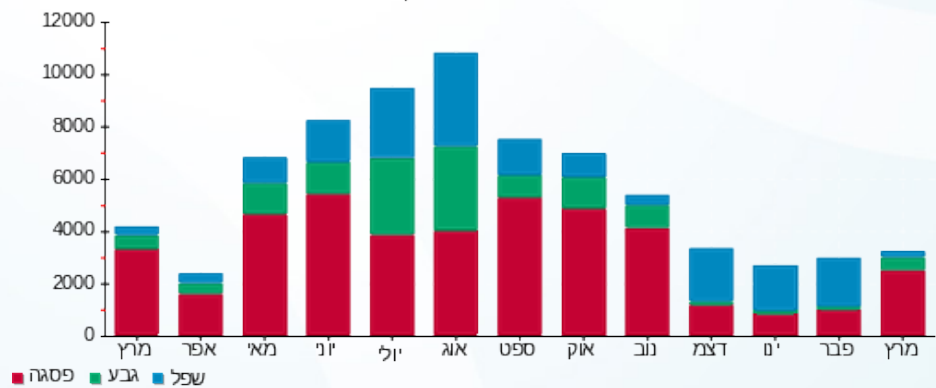



05/04/21 תאריך הפקה:
 31/03/21 תאריך קריאה נוכחית:
 01/03/21 תאריך קריאה קודמת:

שם דייר: אחי (GT)
 שם אתר: שער הכרמל

לקוח/ה נכבד/ה, אנו מתכבדים להגיש את חישוב צריכת החשמל לתקופה 01/03/21 - 31/03/21:

אחי (1 - 0x0)16224979 - GT)

סוג תעריף	סוג צריכה	קריאה קודמת	קריאה נוכחית	סה"כ צריכה בקוט"ש	מחיר לקוט"ש בא"ג	סה"כ לתשלום
		01/03/21	31/03/21	פרטי חשבון עבור תאריכים:		
777	פסגה	111,593.60	116,014.40	4,420.80	43.79	1,935.87 ₪
778	גבע	45,084.00	46,376.40	1,292.40	36.65	473.66 ₪
779	שפל	156,248.80	159,573.60	3,324.80	30.60	1,017.39 ₪

סה"כ לדייר:

פסגה	גבע	שפל	סה"כ	שיא ביקוש
4,420.80	1,292.40	3,324.80	9,038.00	25.77
1,935.87 ₪	473.66 ₪	1,017.39 ₪	3,426.92 ₪	

סה"כ צריכה
 סה"כ לתשלום

211.60 ₪	תשלום קבוע	
0.00 ₪	תשלום עבור גודל חיבור בKVA (0x0)	
3,638.52 ₪	סה"כ לתשלום	לא כולל מע"מ

התפלגות חיוב בש"ח לפי תעו"ז

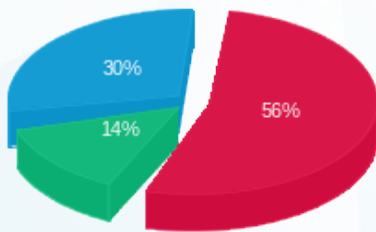

■ פסגה (1,935.87 ₪)
 ■ גבע (473.66 ₪)
 ■ שפל (1,017.39 ₪)

הסטוריית צריכה בקוט"ש

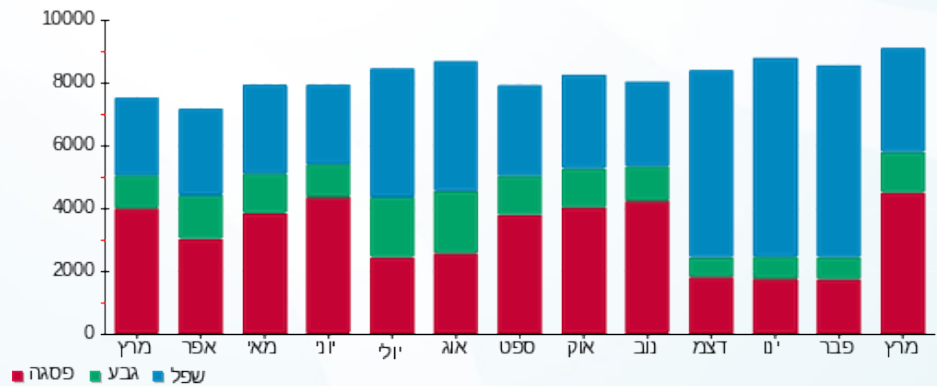



05/04/21 תאריך הפקה:
 31/03/21 תאריך קריאה נוכחית:
 01/03/21 תאריך קריאה קודמת:

שם דייר: איי מינדרס
 שם אתר: שער הכרמל

לקוח/ה נכבד/ה, אנו מתכבדים להגיש את חישוב צריכת החשמל לתקופה 01/03/21 - 31/03/21:

איי מינדרס - 1 - 13148457(0x0)

סוג תעריף	סוג צריכה	קריאה קודמת	קריאה נוכחית	סה"כ צריכה בקוט"ש	מחיר לקוט"ש בא"ג	סה"כ לתשלום
פרטי חשבון עבור תאריכים:						
777	פסגה	01/03/21	31/03/21	208.80	43.79	91.43 ₪
778	גבע	12,252.60	12,833.80	581.20	36.65	213.01 ₪
779	שפל	2,376.30	2,448.20	71.90	30.60	22.00 ₪

סה"כ לדייר:

פסגה	גבע	שפל	סה"כ	שיא ביקוש
208.80	581.20	71.90	861.90	
91.43 ₪	213.01 ₪	22.00 ₪	326.44 ₪	

סה"כ צריכה
 סה"כ לתשלום

211.60 ₪	תשלום קבוע	
0.00 ₪	תשלום עבור גודל חיבור בKVA (0x0)	
538.04 ₪	סה"כ לתשלום	לא כולל מע"מ

התפלגות חיוב בש"ח לפי תעו"ז

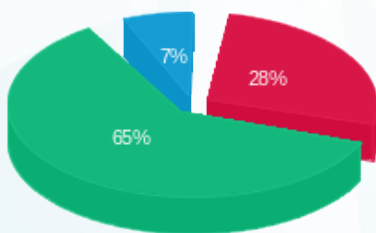

פסגה (91.43 ₪)
 גבע (213.01 ₪)
 שפל (22.00 ₪)

הסטוריית צריכה בקוט"ש

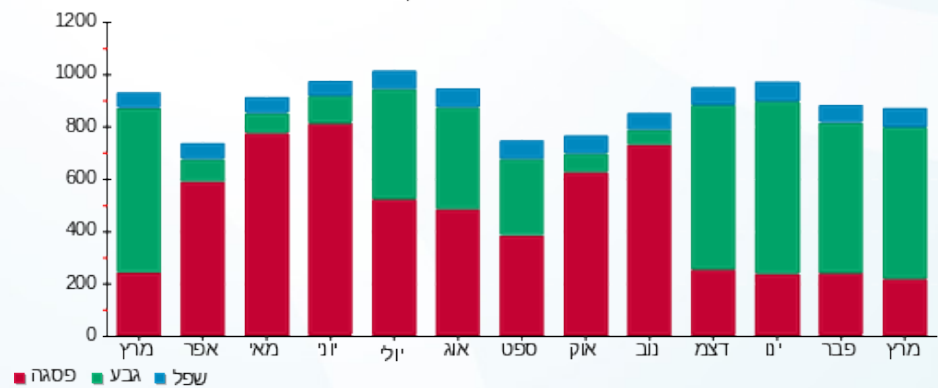

05/04/21 תאריך הפקה:
 31/03/21 תאריך קריאה נוכחית:
 01/03/21 תאריך קריאה קודמת:

שם דייר: אינסייטק
 שם אתר: שער הכרמל

לקוח/ה נכבד/ה, אנו מתכבדים להגיש את חישוב צריכת החשמל לתקופה 01/03/21 - 31/03/21:

אינסייטק - 3 - 18040289(3x200)

סוג תעריף	סוג צריכה	קריאה קודמת	קריאה נוכחית	סה"כ צריכה בקוט"ש	מחיר לקוט"ש בא"ג	סה"כ לתשלום
פרטי חשבון עבור תאריכים:						
777	פסגה	01/03/21	31/03/21	1,792.20	43.79	784.80 ₪
778	גבע	5,697.20	5,894.40	197.20	36.65	72.27 ₪
779	שפל	21,696.80	22,185.80	489.00	30.60	149.63 ₪

סה"כ לדייר:

פסגה	גבע	שפל	סה"כ	שיא ביקוש
1,792.20	197.20	489.00	2,478.40	20.76
784.80 ₪	72.27 ₪	149.63 ₪	1,006.71 ₪	

סה"כ צריכה
 סה"כ לתשלום

211.60 ₪	תשלום קבוע	
37.74 ₪	תשלום עבור גודל חיבור בKVA (3x200)	
1,256.05 ₪	סה"כ לתשלום	לא כולל מע"מ

התפלגות חיוב בש"ח לפי תע"ז

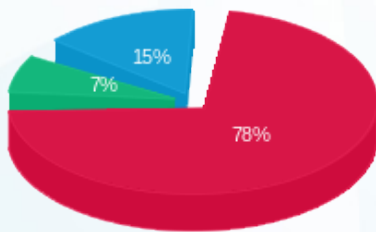

■ פסגה (784.80 ₪)
 ■ גבע (72.27 ₪)
 ■ שפל (149.63 ₪)

הסטוריית צריכה בקוט"ש

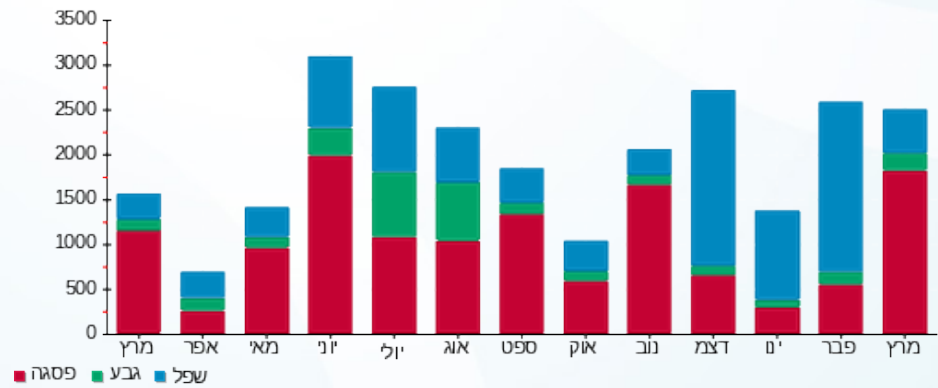



05/04/21 תאריך הפקה:
 31/03/21 תאריך קריאה נוכחית:
 01/03/21 תאריך קריאה קודמת:

שם דייר: אינסטיטק (מערכת טעינה רכבים חשמליים)
 שם אתר: שער הכרמל
 תאריך כניסה: 04/03/21

לקוח/ה נכבד/ה, אנו מתכבדים להגיש את חישוב צריכת החשמל לתקופה 04/03/21 - 31/03/21:

בית יצחק ה.חשמל ראשי - 2 - 18170736(3x250)

סוג תעריף	סוג צריכה	קריאה קודמת	קריאה נוכחית	סה"כ צריכה בקוט"ש	מחיר לקוט"ש בא"ג	סה"כ לתשלום
			31/03/21	04/03/21	פרטי חשבון עבור תאריכים:	
777	פסגה	0.00	0.00	0.00	43.79	0.00 ₪
778	גבע	0.00	0.00	0.00	36.65	0.00 ₪
779	שפל	0.00	0.00	0.00	30.60	0.00 ₪

סה"כ לדייר:

פסגה	גבע	שפל	סה"כ	שיא ביקוש
0.00	0.00	0.00	0.00	
0.00 ₪	0.00 ₪	0.00 ₪	0.00 ₪	

סה"כ צריכה
 סה"כ לתשלום

211.60 ₪	תשלום קבוע	
42.61 ₪	תשלום עבור גודל חיבור בKVA (3x250)	
254.21 ₪	סה"כ לתשלום	לא כולל מע"מ





05/04/21 תאריך הפקה:
 31/03/21 תאריך קריאה נוכחית:
 01/03/21 תאריך קריאה קודמת:

שם דייר: אינסייטק - MRI
 שם אתר: שער הכרמל

לקוח/ה נכבד/ה, אנו מתכבדים להגיש את חישוב צריכת החשמל לתקופה 01/03/21 - 31/03/21:

אינסייטק - 5 - MRI - (0x0)00024598

סה"כ לתשלום	מחיר לקוט"ש בא"ג	סה"כ צריכה בקוט"ש	קריאה נוכחית	קריאה קודמת	סוג צריכה	סוג תעריף
			31/03/21	01/03/21		פרטי חשבון עבור תאריכים:
2,594.60 ₪	43.79	5,925.09	205,718.92	199,793.83	פסגה	777
825.56 ₪	36.65	2,252.56	97,098.36	94,845.80	גבע	778
1,756.38 ₪	30.60	5,739.80	315,147.92	309,408.13	שפל	779

סה"כ לדייר:

שיא ביקוש	סה"כ	שפל	גבע	פסגה
38.82	13,917.44	5,739.80	2,252.56	5,925.09
	5,176.54 ₪	1,756.38 ₪	825.56 ₪	2,594.60 ₪

סה"כ צריכה
 סה"כ לתשלום

211.60 ₪	תשלום קבוע	
0.00 ₪	תשלום עבור גודל חיבור בKVA (0x0)	
5,388.14 ₪	סה"כ לתשלום	לא כולל מע"מ

התפלגות חיוב בש"ח לפי תעו"ז

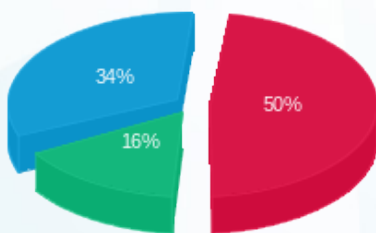

■ פסגה (2,594.60 ₪)
 ■ גבע (825.56 ₪)
 ■ שפל (1,756.38 ₪)

הסטוריית צריכה בקוט"ש

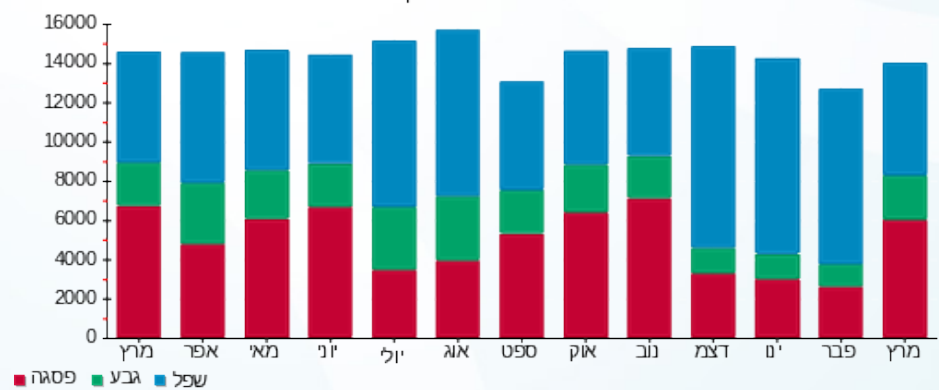

05/04/21 תאריך הפקה:
 31/03/21 תאריך קריאה נוכחית:
 01/03/21 תאריך קריאה קודמת:

שם דייר: אינסייטק - גלרית מיזוג
 שם אתר: שער הכרמל

לקוח/ה נכבד/ה, אנו מתכבדים להגיש את חישוב צריכת החשמל לתקופה 01/03/21 - 31/03/21:

אינסייטק בטופז גלרית מיזוג - 1 - 81029399(0x0)

סוג תעריף	סוג צריכה	קריאה קודמת	קריאה נוכחית	סה"כ צריכה בקוט"ש	מחיר לקוט"ש בא"ג	סה"כ לתשלום
פרטי חשבון עבור תאריכים:						
777	פסגה	01/03/21	31/03/21	634.83	43.79	277.99 ₪
778	גבע	11,051.91	11,270.60	218.69	36.65	80.15 ₪
779	שפל	30,316.99	30,860.85	543.85	30.60	166.42 ₪

סה"כ לדייר:

פסגה	גבע	שפל	סה"כ	שיא ביקוש
634.83	218.69	543.85	1,397.37	2.30
277.99 ₪	80.15 ₪	166.42 ₪	524.56 ₪	

סה"כ צריכה
 סה"כ לתשלום

0.00 ₪	תשלום קבוע	
0.00 ₪	תשלום עבור גודל חיבור בKVA (0x0)	
524.56 ₪	סה"כ לתשלום	לא כולל מע"מ

התפלגות חיוב בש"ח לפי תעו"ז

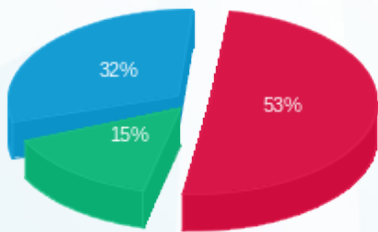

■ פסגה (277.99 ₪)
 ■ גבע (80.15 ₪)
 ■ שפל (166.42 ₪)

הסטוריית צריכה בקוט"ש

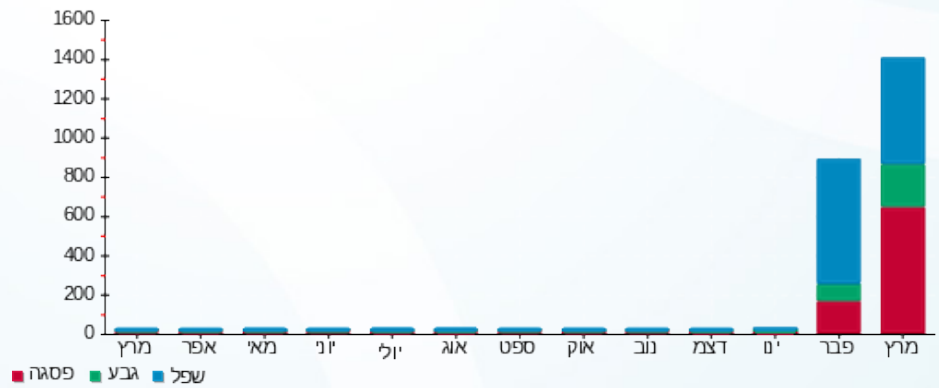



05/04/21 תאריך הפקה:
 31/03/21 תאריך קריאה נוכחית:
 01/03/21 תאריך קריאה קודמת:

שם דייר: אינסייטק - מחסן
 שם אתר: שער הכרמל

לקוח/ה נכבד/ה, אנו מתכבדים להגיש את חישוב צריכת החשמל לתקופה 01/03/21 - 31/03/21:

אינסייטק - מחסן - 1 - 00024598 (0x0)

סוג תעריף	סוג צריכה	קריאה קודמת	קריאה נוכחית	סה"כ צריכה בקוט"ש	מחיר לקוט"ש בא"ג	סה"כ לתשלום
פרטי חשבון עבור תאריכים:						
777	פסגה	01/03/21	31/03/21	822.39	43.79	360.13 ₪
778	גבע	4,972.60	5,039.69	67.09	36.65	24.59 ₪
779	שפל	17,254.72	17,446.73	192.01	30.60	58.76 ₪

סה"כ לדייר:

פסגה	גבע	שפל	סה"כ	שיא ביקוש
822.39	67.09	192.01	1,081.49	8.23
360.13 ₪	24.59 ₪	58.76 ₪	443.47 ₪	

סה"כ צריכה
 סה"כ לתשלום

211.60 ₪	תשלום קבוע	
0.00 ₪	תשלום עבור גודל חיבור בKVA (0x0)	
655.07 ₪	סה"כ לתשלום	לא כולל מע"מ

התפלגות חיוב בש"ח לפי תעו"ז

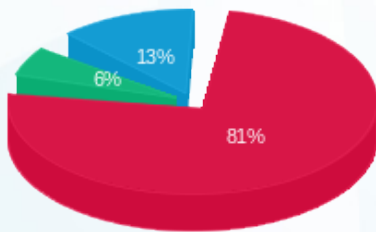

פסגה (360.13 ₪) 81%
 גבע (24.59 ₪) 6%
 שפל (58.76 ₪) 13%

הסטוריית צריכה בקוט"ש

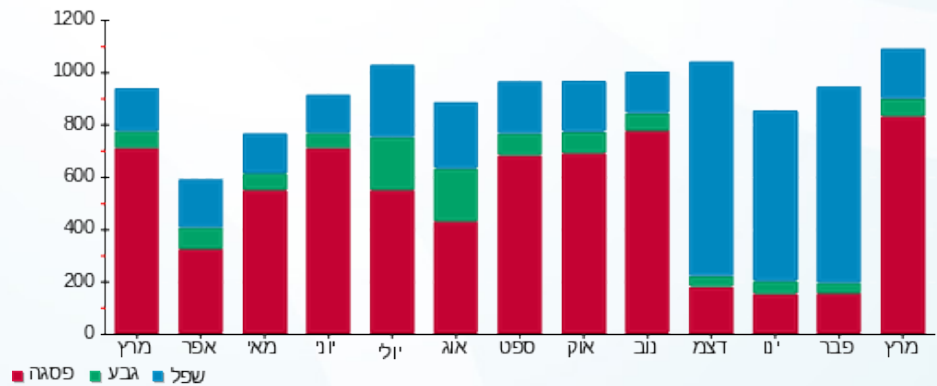



05/04/21 תאריך הפקה:
 31/03/21 תאריך קריאה נוכחית:
 01/03/21 תאריך קריאה קודמת:

שם דייר: אינסייטק - מחסן אחורי
 שם אתר: שער הכרמל

לקוח/ה נכבד/ה, אנו מתכבדים להגיש את חישוב צריכת החשמל לתקופה 01/03/21 - 31/03/21:

אינסייטק - מחסן אחורי - 5 - 00018346(0x0)

סה"כ לתשלום	מחיר לקוט"ש בא"ג	סה"כ צריכה בקוט"ש	קריאה נוכחית	קריאה קודמת	סוג צריכה	סוג תעריף
			31/03/21	01/03/21		פרטי חשבון עבור תאריכים:
₪ 32.73	43.79	74.74	100,282.72	100,207.97	פסגה	777
₪ 3.57	36.65	9.73	60,619.36	60,609.63	גבע	778
₪ 5.62	30.60	18.37	59,716.68	59,698.31	שפל	779

סה"כ לדייר:

שיא ביקוש	סה"כ	שפל	גבע	פסגה
1.29	102.84	18.37	9.73	74.74
	₪ 41.92	₪ 5.62	₪ 3.57	₪ 32.73

סה"כ צריכה
 סה"כ לתשלום

₪ 211.60	תשלום קבוע	
₪ 0.00	תשלום עבור גודל חיבור בKVA (0x0)	
₪ 253.52	סה"כ לתשלום	לא כולל מע"מ

התפלגות חיוב בש"ח לפי תעו"ז

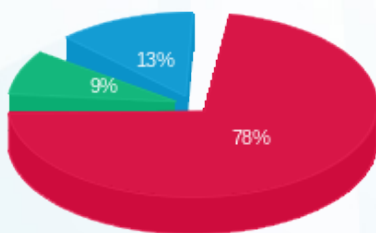

פסגה (₪ 32.73)
 גבע (₪ 3.57)
 שפל (₪ 5.62)

הסטוריית צריכה בקוט"ש

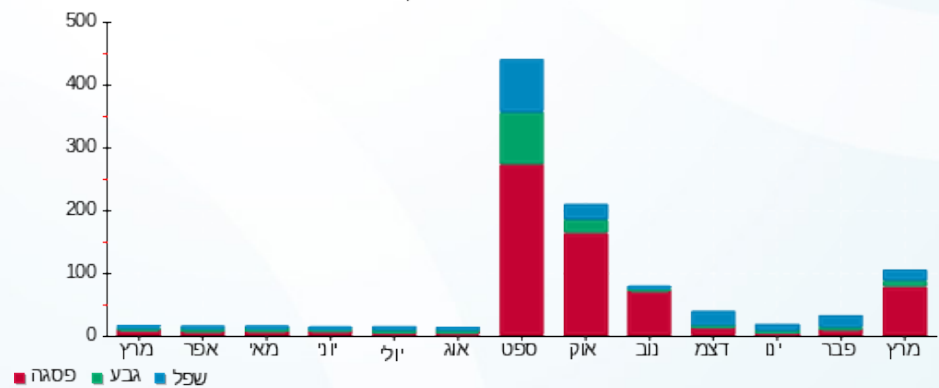



05/04/21 תאריך הפקה:
 31/03/21 תאריך קריאה נוכחית:
 01/03/21 תאריך קריאה קודמת:

שם דייר: אינסייטק - מעבדת MRI
 שם אתר: שער הכרמל

לקוח/ה נכבד/ה, אנו מתכבדים להגיש את חישוב צריכת החשמל לתקופה 01/03/21 - 31/03/21:

אינסייטק - מעבדת 3 - MRI - (0x0)00024598

סוג תעריף	סוג צריכה	קריאה קודמת	קריאה נוכחית	סה"כ צריכה בקוט"ש	מחיר לקוט"ש בא"ג	סה"כ לתשלום
		01/03/21	31/03/21			
777	פסגה	25,800.76	26,558.43	757.68	43.79	331.79 ₪
778	גבע	10,825.23	11,020.77	195.54	36.65	71.67 ₪
779	שפל	37,124.77	37,656.48	531.71	30.60	162.70 ₪

סה"כ לדייר:

פסגה	גבע	שפל	סה"כ	שיא ביקוש
757.68	195.54	531.71	1,484.92	11.10
331.79 ₪	71.67 ₪	162.70 ₪	566.15 ₪	

סה"כ צריכה
 סה"כ לתשלום

0.00 ₪	תשלום קבוע	
0.00 ₪	תשלום עבור גודל חיבור בKVA (0x0)	
566.15 ₪	סה"כ לתשלום	לא כולל מע"מ

התפלגות חיוב בש"ח לפי תע"ז

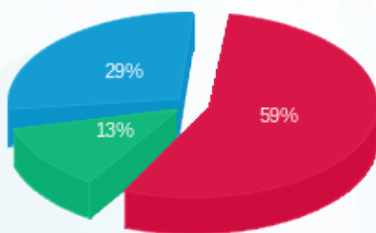

פסגה (331.79 ₪) 59%
 גבע (71.67 ₪) 13%
 שפל (162.70 ₪) 29%

הסטוריית צריכה בקוט"ש

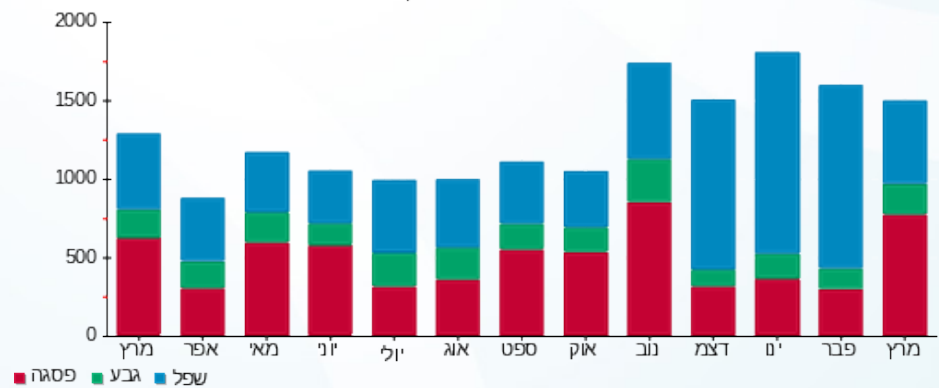



05/04/21

תאריך הפקה:

שם דייר: אינסייטק בלתי חיוני - מחסן
שם אתר: שער הכרמל

31/03/21

תאריך קריאה נוכחית:

01/03/21

תאריך קריאה קודמת:

לקוח/ה נכבד/ה, אנו מתכבדים להגיש את חישוב צריכת החשמל לתקופה 01/03/21 - 31/03/21:

אינסייטק בלתי חיוני - מחסן - 3 - 00018346(0x0)

סוג תעריף	סוג צריכה	קריאה קודמת	קריאה נוכחית	סה"כ צריכה בקוט"ש	מחיר לקוט"ש בא"ג	סה"כ לתשלום
פרטי חשבון עבור תאריכים:						
777	פסגה	01/03/21	31/03/21	46,187.60	43.79	12.31 ₪
778	גבע	30,323.85	30,328.02	4.17	36.65	1.53 ₪
779	שפל	38,976.40	38,989.75	13.35	30.60	4.08 ₪

סה"כ לדייר:

פסגה	גבע	שפל	סה"כ	שיא ביקוש
28.12	4.17	13.35	45.63	0.98
12.31 ₪	1.53 ₪	4.08 ₪	17.93 ₪	

סה"כ צריכה

סה"כ לתשלום

0.00 ₪	תשלום קבוע	
0.00 ₪	תשלום עבור גודל חיבור בKVA (0x0)	
17.93 ₪	סה"כ לתשלום	לא כולל מע"מ

התפלגות חיוב בש"ח לפי תע"ז

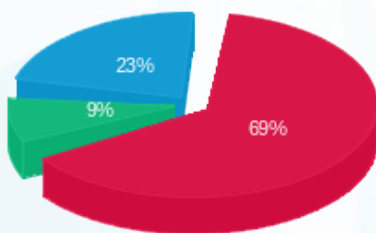

■ פסגה (12.31 ₪)
■ גבע (1.53 ₪)
■ שפל (4.08 ₪)

הסטוריית צריכה בקוט"ש

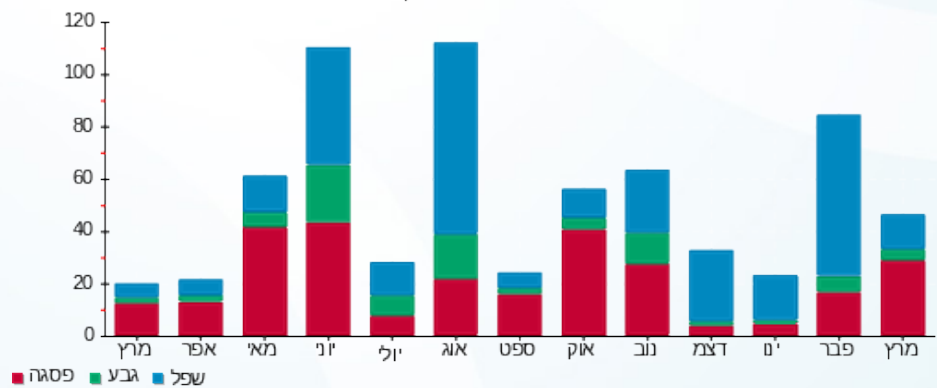

■ פסגה ■ גבע ■ שפל



05/04/21 תאריך הפקה:
 31/03/21 תאריך קריאה נוכחית:
 01/03/21 תאריך קריאה קודמת:

שם דייר: אינסייטק חיוני - מחסן
 שם אתר: שער הכרמל

לקוח/ה נכבד/ה, אנו מתכבדים להגיש את חישוב צריכת החשמל לתקופה 01/03/21 - 31/03/21:

אינסייטק חיוני - מחסן - 2 - 00018346 (0x0)

סוג תעריף	סוג צריכה	קריאה קודמת	קריאה נוכחית	סה"כ צריכה בקוט"ש	מחיר לקוט"ש בא"ג	סה"כ לתשלום
פרטי חשבון עבור תאריכים:						
777	פסגה	01/03/21	31/03/21	0.21	43.79	0.09 ₪
778	גבע	76,228.01	76,228.02	0.01	36.65	0.00 ₪
779	שפל	41,540.00	41,540.04	0.04	30.60	0.01 ₪

סה"כ לדייר:

פסגה	גבע	שפל	סה"כ	שיא ביקוש
0.21	0.01	0.04	0.26	0.22
0.09 ₪	0.00 ₪	0.01 ₪	0.11 ₪	

סה"כ צריכה
 סה"כ לתשלום

211.60 ₪	תשלום קבוע	
0.00 ₪	תשלום עבור גודל חיבור בKVA (0x0)	
211.71 ₪	סה"כ לתשלום	לא כולל מע"מ

התפלגות חיוב בש"ח לפי תעו"ז

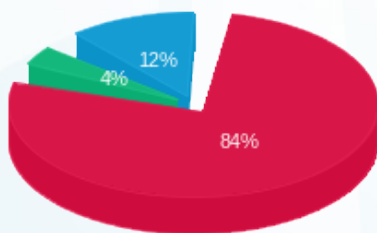

פסגה (0.09 ₪)
 גבע (0.004 ₪)
 שפל (0.01 ₪)

הסטוריית צריכה בקוט"ש

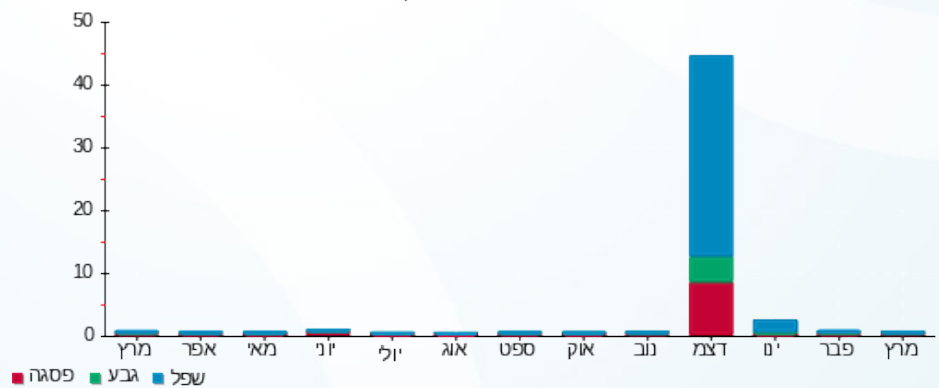

05/04/21 תאריך הפקה:
 31/03/21 תאריך קריאה נוכחית:
 01/03/21 תאריך קריאה קודמת:

שם דייר: אינסייטק קומה 3
 שם אתר: שער הכרמל

לקוח/ה נכבד/ה, אנו מתכבדים להגיש את חישוב צריכת החשמל לתקופה 01/03/21 - 31/03/21:

אינסייטק קומה 3 - 2 - 18170731(0x0)

סוג תעריף	סוג צריכה	קריאה קודמת	קריאה נוכחית	סה"כ צריכה בקוט"ש	מחיר לקוט"ש בא"ג	סה"כ לתשלום
			31/03/21	01/03/21	פרטי חשבון עבור תאריכים:	
777	פסגה	138,977.40	146,529.00	7,551.60	43.79	3,306.85 ₪
778	גבע	35,645.40	36,597.00	951.60	36.65	348.76 ₪
779	שפל	111,789.60	114,250.80	2,461.20	30.60	753.13 ₪

סה"כ לדייר:

פסגה	גבע	שפל	סה"כ	שיא ביקוש
7,551.60	951.60	2,461.20	10,964.40	48.94
3,306.85 ₪	348.76 ₪	753.13 ₪	4,408.73 ₪	

סה"כ צריכה
 סה"כ לתשלום

211.60 ₪	תשלום קבוע	
0.00 ₪	תשלום עבור גודל חיבור בKVA (0x0)	
4,620.33 ₪	סה"כ לתשלום	לא כולל מע"מ

התפלגות חיוב בש"ח לפי תעו"ז

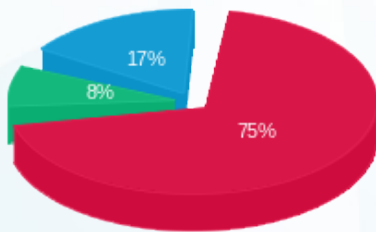

■ פסגה (3,306.85 ₪)
 ■ גבע (348.76 ₪)
 ■ שפל (753.13 ₪)

הסטוריית צריכה בקוט"ש

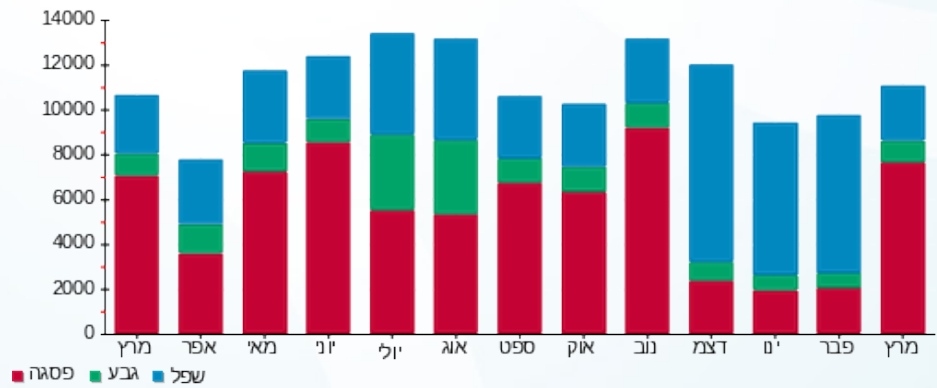

05/04/21 תאריך הפקה:
 31/03/21 תאריך קריאה נוכחית:
 01/03/21 תאריך קריאה קודמת:

שם דייר: אינסייטק קומה 3 - טופז צפון
 שם אתר: שער הכרמל

לקוח/ה נכבד/ה, אנו מתכבדים להגיש את חישוב צריכת החשמל לתקופה 01/03/21 - 31/03/21:

אינסייטק קומה 3 - טופז צפון - 7 - 00025484 (0x0)

סוג תעריף	סוג צריכה	קריאה קודמת	קריאה נוכחית	סה"כ צריכה בקוט"ש	מחיר לקוט"ש בא"ג	סה"כ לתשלום
			31/03/21	01/03/21	פרטי חשבון עבור תאריכים:	
777	פסגה	1,388,497.72	1,401,272.72	12,775.00	43.79	₪ 5,594.17
778	גבע	435,529.36	436,538.16	1,008.80	36.65	₪ 369.73
779	שפל	1,355,444.92	1,358,226.44	2,781.52	30.60	₪ 851.15

סה"כ לדייר:

פסגה	גבע	שפל	סה"כ	שיא ביקוש
12,775.00	1,008.80	2,781.52	16,565.32	108.64
₪ 5,594.17	₪ 369.73	₪ 851.15	₪ 6,815.04	

סה"כ צריכה
 סה"כ לתשלום

₪ 0.00	תשלום קבוע	
₪ 0.00	תשלום עבור גודל חיבור בKVA (0x0)	
₪ 6,815.04	סה"כ לתשלום	לא כולל מע"מ

התפלגות חיוב בש"ח לפי תעו"ז

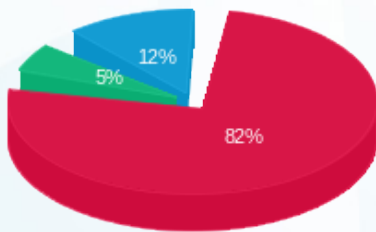

פסגה (₪ 5,594.17) 82%
 גבע (₪ 369.73) 5%
 שפל (₪ 851.15) 12%

הסטוריית צריכה בקוט"ש

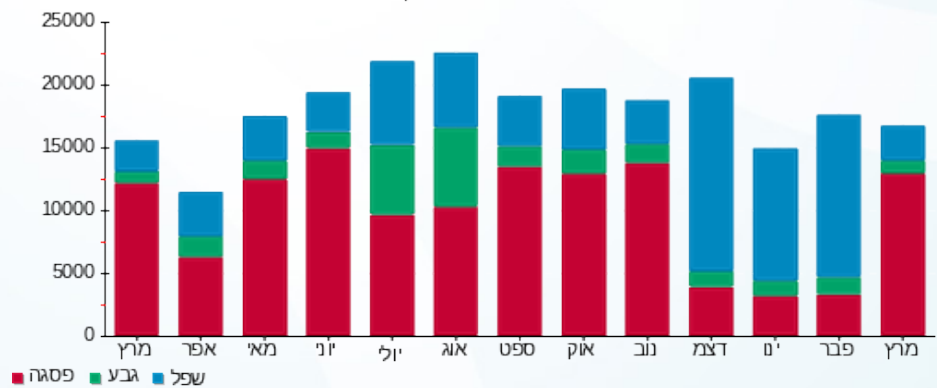



05/04/21 תאריך הפקה:
 31/03/21 תאריך קריאה נוכחית:
 01/03/21 תאריך קריאה קודמת:

שם דייר: אינסייטק קומה 4
 שם אתר: שער הכרמל

לקוח/ה נכבד/ה, אנו מתכבדים להגיש את חישוב צריכת החשמל לתקופה 01/03/21 - 31/03/21:

אינסייטק קומה 4 - 18170731 (0x0)

סוג תעריף	סוג צריכה	קריאה קודמת	קריאה נוכחית	סה"כ צריכה בקוט"ש	מחיר לקוט"ש בא"ג	סה"כ לתשלום
		01/03/21	31/03/21			
777	פסגה	251,679.00	264,738.60	13,059.60	43.79	5,718.80 ₪
778	גבע	90,696.00	93,949.20	3,253.20	36.65	1,192.30 ₪
779	שפל	273,685.20	281,117.40	7,432.20	30.60	2,274.25 ₪

סה"כ לדייר:

פסגה	גבע	שפל	סה"כ	שיא ביקוש
13,059.60	3,253.20	7,432.20	23,745.00	71.51
5,718.80 ₪	1,192.30 ₪	2,274.25 ₪	9,185.35 ₪	

סה"כ צריכה
 סה"כ לתשלום

211.60 ₪	תשלום קבוע	
0.00 ₪	תשלום עבור גודל חיבור בKVA (0x0)	
9,396.95 ₪	סה"כ לתשלום	לא כולל מע"מ

התפלגות חיוב בש"ח לפי תעו"ז

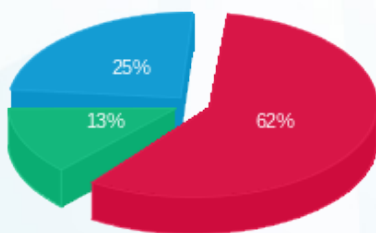

■ פסגה (5,718.80 ₪)
 ■ גבע (1,192.30 ₪)
 ■ שפל (2,274.25 ₪)

הסטוריית צריכה בקוט"ש

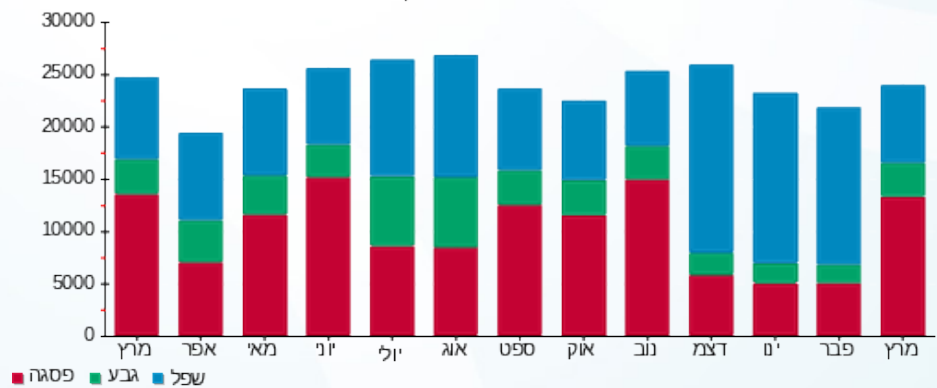



05/04/21

תאריך הפקה:

שם דייר: אינפינטי קומה 1

31/03/21

תאריך קריאה נוכחית:

שם אתר: שער הכרמל

01/03/21

תאריך קריאה קודמת:

לקוח/ה נכבד/ה, אנו מתכבדים להגיש את חישוב צריכת החשמל לתקופה 01/03/21 - 31/03/21:

אינפינטי קומה 1 - 6 - 00025484 (0x0)

סוג תעריף	סוג צריכה	קריאה קודמת	קריאה נוכחית	סה"כ צריכה בקוט"ש	מחיר לקוט"ש בא"ג	סה"כ לתשלום
פרטי חשבון עבור תאריכים:						
777	פסגה	01/03/21	31/03/21	2,037.23	43.79	892.10 ₪
778	גבע	48,647.93	48,854.84	206.91	36.65	75.83 ₪
779	שפל	74,375.38	74,951.36	575.98	30.60	176.25 ₪

סה"כ לדייר:

פסגה	גבע	שפל	סה"כ	שיא ביקוש
2,037.23	206.91	575.98	2,820.13	17.45
892.10 ₪	75.83 ₪	176.25 ₪	1,144.19 ₪	

סה"כ צריכה

סה"כ לתשלום

211.60 ₪	תשלום קבוע	
0.00 ₪	תשלום עבור גודל חיבור בKVA (0x0)	
1,355.79 ₪	סה"כ לתשלום	לא כולל מע"מ

התפלגות חיוב בש"ח לפי תע"ז

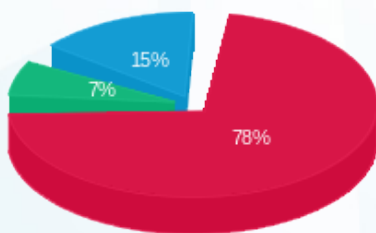

- פסגה (892.10 ₪) 78%
- גבע (75.83 ₪) 15%
- שפל (176.25 ₪) 7%

הסטוריית צריכה בקוט"ש

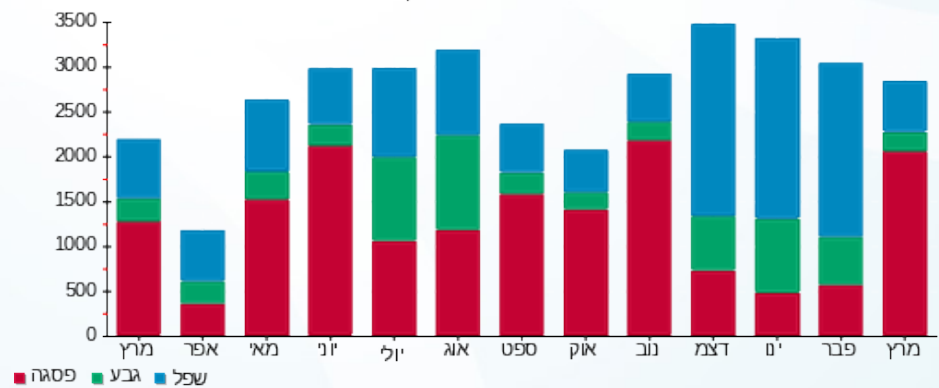

05/04/21 תאריך הפקה:
 31/03/21 תאריך קריאה נוכחית:
 01/03/21 תאריך קריאה קודמת:

שם דייר: אמדוקס שנאי ראשי מס' 4
 שם אתר: שער הכרמל

לקוח/ה נכבד/ה, אנו מתכבדים להגיש את חישוב צריכת החשמל לתקופה 01/03/21 - 31/03/21:

אמדוקס שנאי ראשי מס' 4 - 1 - 18170734

סוג תעריף	סוג צריכה	קריאה קודמת	קריאה נוכחית	סה"כ צריכה בקוט"ש	מחיר לקוט"ש בא"ג	סה"כ לתשלום
		01/03/21	31/03/21			
777	פסגה	1,177,512.00	1,186,464.00	8,952.00	43.79	3,920.08 ₪
778	גבע	370,956.00	373,692.00	2,736.00	36.65	1,002.74 ₪
779	שפל	363,136.00	366,300.00	3,164.00	30.60	968.18 ₪

סה"כ לדייר:

פסגה	גבע	שפל	סה"כ	שיא ביקוש
8,952.00	2,736.00	3,164.00	14,852.00	259.24
3,920.08 ₪	1,002.74 ₪	968.18 ₪	5,891.01 ₪	

סה"כ צריכה
 סה"כ לתשלום

0.00 ₪	תשלום קבוע	
5,891.01 ₪	סה"כ לתשלום	לא כולל מע"מ

התפלגות חיוב בש"ח לפי תעו"ז

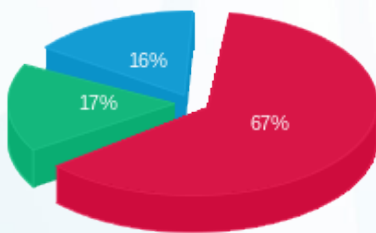

פסגה (3,920.08 ₪) 16%
 גבע (1,002.74 ₪) 17%
 שפל (968.18 ₪) 67%

הסטוריית צריכה בקוט"ש

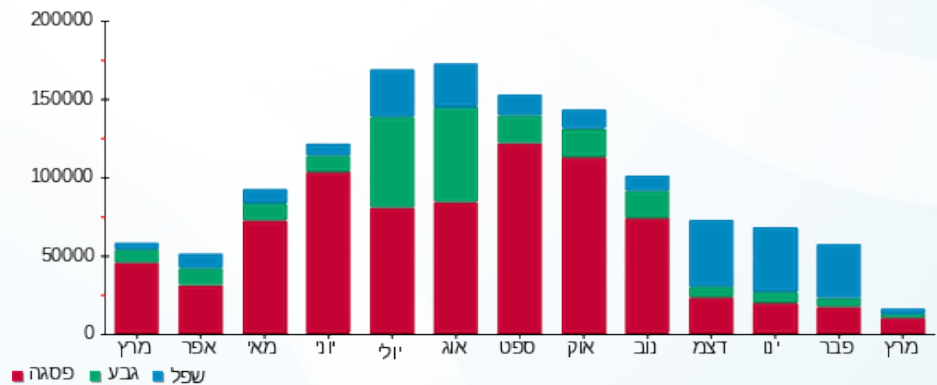

05/04/21 תאריך הפקה:
 31/03/21 תאריך קריאה נוכחית:
 01/03/21 תאריך קריאה קודמת:

שם דייר: אנלפלט
 שם אתר: שער הכרמל

לקוח/ה נכבד/ה, אנו מתכבדים להגיש את חישוב צריכת החשמל לתקופה 01/03/21 - 31/03/21:

אנלפלט - 4 - 00022681 (0x0)

סוג תעריף	סוג צריכה	קריאה קודמת	קריאה נוכחית	סה"כ צריכה בקוט"ש	מחיר לקוט"ש בא"ג	סה"כ לתשלום
פרטי חשבון עבור תאריכים:						
777	פסגה	01/03/21	31/03/21	28.65	43.79	12.54 ₪
778	גבע	520.43	528.02	7.59	36.65	2.78 ₪
779	שפל	2,394.05	2,413.65	19.60	30.60	6.00 ₪

סה"כ לדייר:

פסגה	גבע	שפל	סה"כ	שיא ביקוש
28.65	7.59	19.60	55.84	1.89
12.54 ₪	2.78 ₪	6.00 ₪	21.32 ₪	

סה"כ צריכה
 סה"כ לתשלום

211.60 ₪	תשלום קבוע	
0.00 ₪	תשלום עבור גודל חיבור בKVA (0x0)	
232.92 ₪	סה"כ לתשלום	לא כולל מע"מ

התפלגות חיוב בש"ח לפי תע"ז

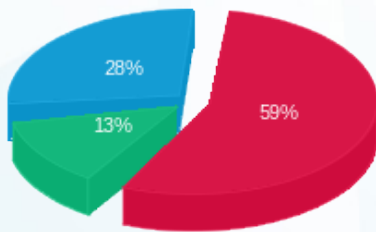

פסגה (12.54 ₪) 59%
 גבע (2.78 ₪) 13%
 שפל (6.00 ₪) 28%

הסטוריית צריכה בקוט"ש

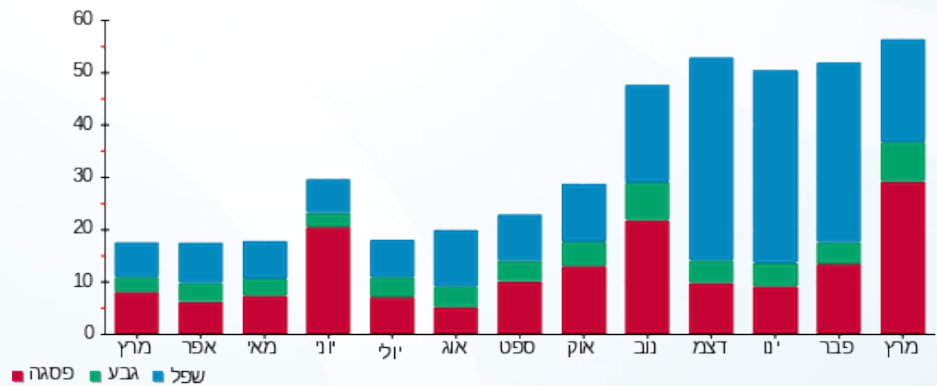



05/04/21 תאריך הפקה:
 31/03/21 תאריך קריאה נוכחית:
 01/03/21 תאריך קריאה קודמת:

שם דייר: אסיקום
 שם אתר: שער הכרמל

לקוח/ה נכבד/ה, אנו מתכבדים להגיש את חישוב צריכת החשמל לתקופה 01/03/21 - 31/03/21:

אסיקום - 5 - 00019005(0x0)

סוג תעריף	סוג צריכה	קריאה קודמת	קריאה נוכחית	סה"כ צריכה בקוט"ש	מחיר לקוט"ש בא"ג	סה"כ לתשלום
		01/03/21	31/03/21			
777	פסגה	28,304.44	28,866.75	562.31	43.79	246.24 ₪
778	גבע	5,610.76	5,739.99	129.23	36.65	47.36 ₪
779	שפל	22,883.44	22,987.07	103.63	30.60	31.71 ₪

סה"כ לדייר:

פסגה	גבע	שפל	סה"כ	שיא ביקוש
562.31	129.23	103.63	795.17	5.86
246.24 ₪	47.36 ₪	31.71 ₪	325.31 ₪	

סה"כ צריכה
 סה"כ לתשלום

38.02 ₪	תשלום קבוע	
0.00 ₪	תשלום עבור גודל חיבור בKVA (0x0)	
363.33 ₪	סה"כ לתשלום	לא כולל מע"מ

התפלגות חיוב בש"ח לפי תעו"ז

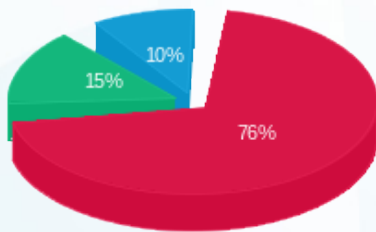

פסגה (246.24 ₪) 76%
 גבע (47.36 ₪) 15%
 שפל (31.71 ₪) 10%

הסטוריית צריכה בקוט"ש

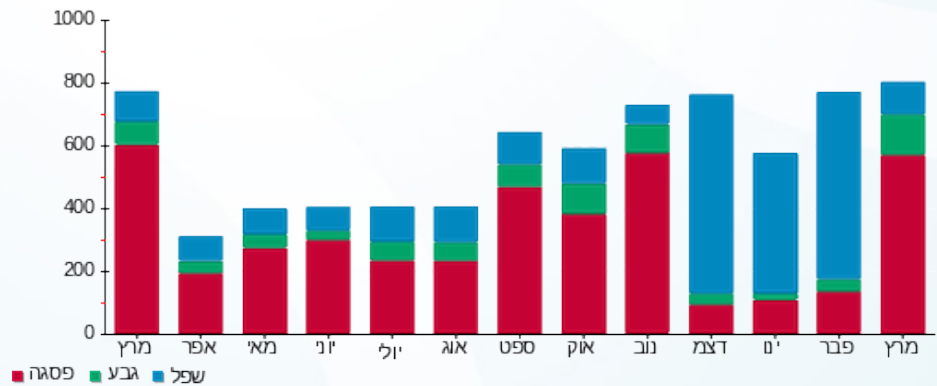



05/04/21

תאריך הפקה:

שם דייר: אקוסנס קומה 4 משרדים
שם אתר: שער הכרמל

31/03/21

תאריך קריאה נוכחית:

01/03/21

תאריך קריאה קודמת:

לקוח/ה נכבד/ה, אנו מתכבדים להגיש את חישוב צריכת החשמל לתקופה 01/03/21 - 31/03/21:

אקוסנס קומה 4 משרדים - 7 - 00017645(0x0)

סוג תעריף	סוג צריכה	קריאה קודמת	קריאה נוכחית	סה"כ צריכה בקוט"ש	מחיר לקוט"ש בא"ג	סה"כ לתשלום
			01/03/21	31/03/21	פרטי חשבון עבור תאריכים:	
777	פסגה	354,257.06	359,578.39	5,321.33	43.79	2,330.21 ₪
778	גבע	89,892.65	90,552.89	660.24	36.65	241.98 ₪
779	שפל	288,552.15	289,928.86	1,376.70	30.60	421.27 ₪

סה"כ לדייר:

פסגה	גבע	שפל	סה"כ	שיא ביקוש
5,321.33	660.24	1,376.70	7,358.27	28.76
2,330.21 ₪	241.98 ₪	421.27 ₪	2,993.46 ₪	

סה"כ צריכה

סה"כ לתשלום

211.60 ₪	תשלום קבוע	
0.00 ₪	תשלום עבור גודל חיבור בKVA (0x0)	
3,205.06 ₪	סה"כ לתשלום	לא כולל מע"מ

התפלגות חיוב בש"ח לפי תע"ז

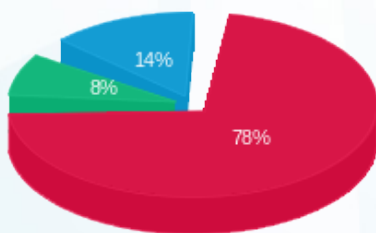

- פסגה (2,330.21 ₪)
- גבע (241.98 ₪)
- שפל (421.27 ₪)

הסטוריית צריכה בקוט"ש

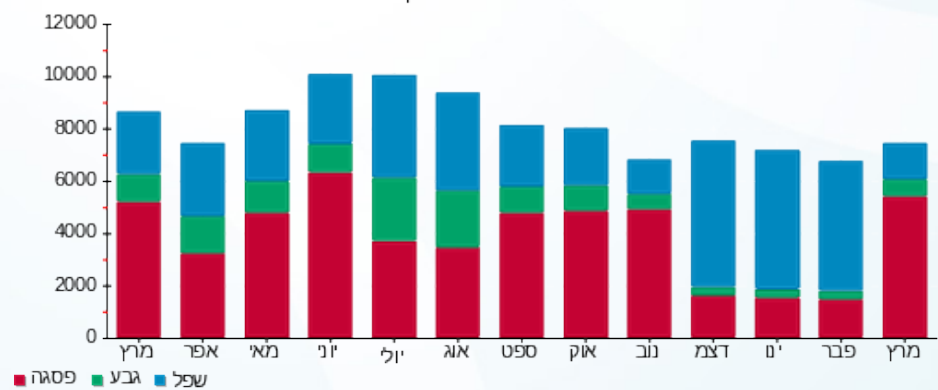

- פסגה
- גבע
- שפל





05/04/21

תאריך הפקה:

שם דייר: אריק הכרמל 1

31/03/21

תאריך קריאה נוכחית:

שם אתר: שער הכרמל

01/03/21

תאריך קריאה קודמת:

לקוח/ה נכבד/ה, אנו מתכבדים להגיש את חישוב צריכת החשמל לתקופה 01/03/21 - 31/03/21:

אריק הכרמל - 6 - 00019005(0x0)

סוג תעריף	סוג צריכה	קריאה קודמת	קריאה נוכחית	סה"כ צריכה בקוט"ש	מחיר לקוט"ש בא"ג	סה"כ לתשלום
פרטי חשבון עבור תאריכים:						
777	פסגה	01/03/21	31/03/21	503.11	43.79	220.31 ₪
778	גבע	11,049.50	11,136.65	87.15	36.65	31.94 ₪
779	שפל	39,397.11	39,538.62	141.51	30.60	43.30 ₪

סה"כ לדייר:

פסגה	גבע	שפל	סה"כ	שיא ביקוש
503.11	87.15	141.51	731.77	3.47
220.31 ₪	31.94 ₪	43.30 ₪	295.55 ₪	

סה"כ צריכה

סה"כ לתשלום

211.60 ₪	תשלום קבוע	
0.00 ₪	תשלום עבור גודל חיבור בKVA (0x0)	
507.15 ₪	סה"כ לתשלום	לא כולל מע"מ

התפלגות חיוב בש"ח לפי תע"ז

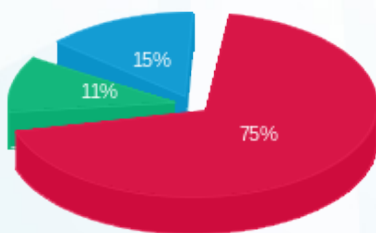

- פסגה (220.31 ₪) 75%
- גבע (31.94 ₪) 11%
- שפל (43.30 ₪) 15%

הסטוריית צריכה בקוט"ש

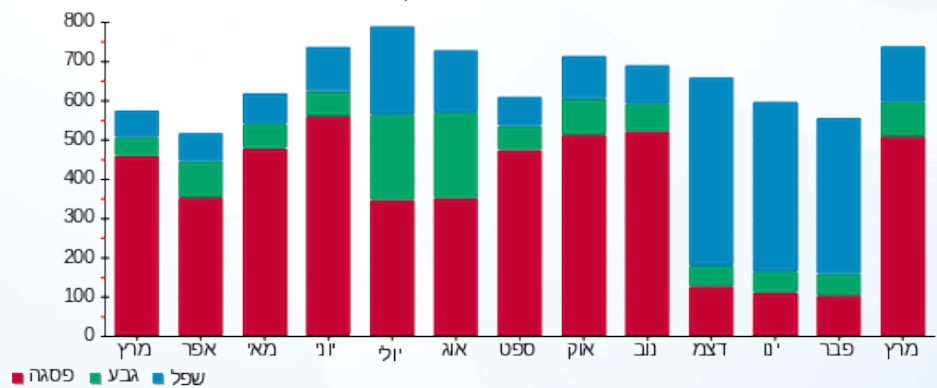



05/04/21 תאריך הפקדה:
 31/03/21 תאריך קריאה נוכחית:
 01/03/21 תאריך קריאה קודמת:

שם דייר: אריק הכרמל 2
 שם אתר: שער הכרמל

לקוח/ה נכבד/ה, אנו מתכבדים להגיש את חישוב צריכת החשמל לתקופה 01/03/21 - 31/03/21:

אריק הכרמל - 7 - 00019005(0x0)

סוג תעריף	סוג צריכה	קריאה קודמת	קריאה נוכחית	סה"כ צריכה בקוט"ש	מחיר לקוט"ש בא"ג	סה"כ לתשלום
פרטי חשבון עבור תאריכים:						
777	פסגה	01/03/21	31/03/21	1,068.71	43.79	467.99 ₪
778	גבע	14,203.75	14,318.85	115.10	36.65	42.18 ₪
779	שפל	45,945.47	46,115.87	170.39	30.60	52.14 ₪

סה"כ לדייר:

פסגה	גבע	שפל	סה"כ	שיא ביקוש
1,068.71	115.10	170.39	1,354.20	14.19
467.99 ₪	42.18 ₪	52.14 ₪	562.31 ₪	

סה"כ צריכה
 סה"כ לתשלום

211.60 ₪	תשלום קבוע	
0.00 ₪	תשלום עבור גודל חיבור בKVA (0x0)	
773.91 ₪	סה"כ לתשלום	לא כולל מע"מ

התפלגות חיוב בש"ח לפי תע"ז

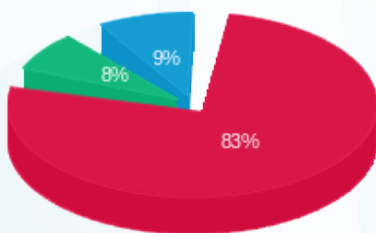

■ פסגה (467.99 ₪)
 ■ גבע (42.18 ₪)
 ■ שפל (52.14 ₪)

הסטוריית צריכה בקוט"ש

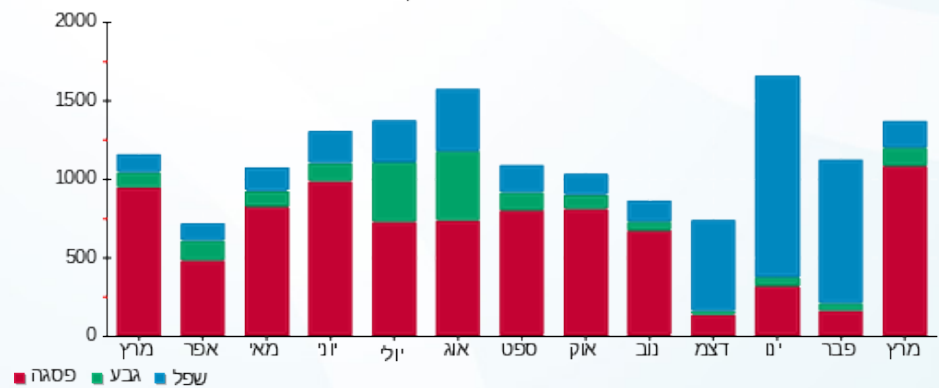



05/04/21 תאריך הפקה:
 31/03/21 תאריך קריאה נוכחית:
 01/03/21 תאריך קריאה קודמת:

שם דייר: אריק הכרמל 3
 שם אתר: שער הכרמל

לקוח/ה נכבד/ה, אנו מתכבדים להגיש את חישוב צריכת החשמל לתקופה 01/03/21 - 31/03/21:

אריק הכרמל - 8 - 00019005(0x0)

סוג תעריף	סוג צריכה	קריאה קודמת	קריאה נוכחית	סה"כ צריכה בקוט"ש	מחיר לקוט"ש בא"ג	סה"כ לתשלום
		01/03/21	31/03/21			
777	פסגה	390,912.73	393,441.56	2,528.83	43.79	1,107.37 ₪
778	גבע	155,071.56	155,458.85	387.30	36.65	141.94 ₪
779	שפל	356,258.81	356,916.32	657.51	30.60	201.20 ₪

סה"כ לדייר:

פסגה	גבע	שפל	סה"כ	שיא ביקוש
2,528.83	387.30	657.51	3,573.63	22.59
1,107.37 ₪	141.94 ₪	201.20 ₪	1,450.52 ₪	

סה"כ צריכה
 סה"כ לתשלום

211.60 ₪	תשלום קבוע	
0.00 ₪	תשלום עבור גודל חיבור בKVA (0x0)	
1,662.12 ₪	סה"כ לתשלום	לא כולל מע"מ

התפלגות חיוב בש"ח לפי תעו"ז

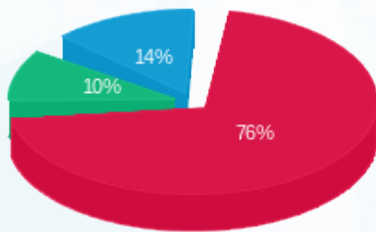

פסגה (1,107.37 ₪) ■
 גבע (141.94 ₪) ■
 שפל (201.20 ₪) ■

הסטוריית צריכה בקוט"ש

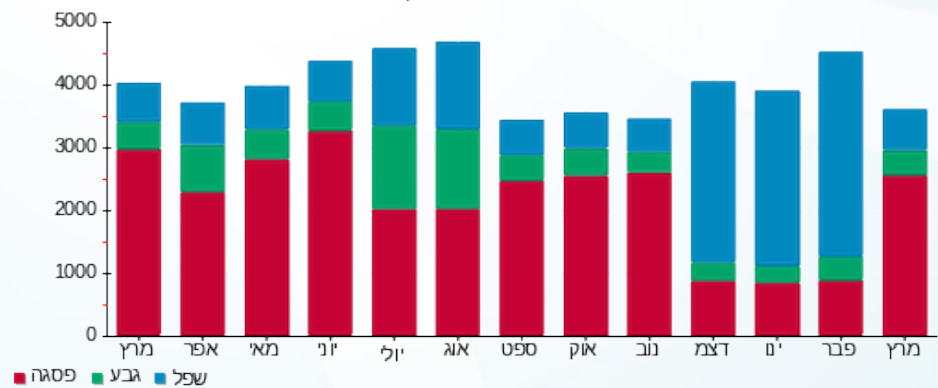

05/04/21 תאריך הפקה:
 31/03/21 תאריך קריאה נוכחית:
 01/03/21 תאריך קריאה קודמת:

שם דייר: אריק הכרמל קומה 5 טופז צפון
 שם אתר: שער הכרמל

לקוח/ה נכבד/ה, אנו מתכבדים להגיש את חישוב צריכת החשמל לתקופה 01/03/21 - 31/03/21:

אריק הכרמל קומה 5 טופז צפון - 3 - 00022681(0x0)

סה"כ לתשלום	מחיר לקוט"ש בא"ג	סה"כ צריכה בקוט"ש	קריאה נוכחית	קריאה קודמת	סוג צריכה	סוג תעריף
			31/03/21	01/03/21		פרטי חשבון עבור תאריכים:
₪ 899.72	43.79	2,054.63	136,563.75	134,509.12	פסגה	777
₪ 117.21	36.65	319.81	28,795.30	28,475.50	גבע	778
₪ 152.40	30.60	498.05	80,813.56	80,315.51	שפל	779

סה"כ לדייר:

שיא ביקוש	סה"כ	שפל	גבע	פסגה	סה"כ צריכה
14.70	2,872.49	498.05	319.81	2,054.63	סה"כ לתשלום
	₪ 1,169.33	₪ 152.40	₪ 117.21	₪ 899.72	

₪ 211.60	תשלום קבוע	
₪ 0.00	תשלום עבור גודל חיבור בKVA (0x0)	
₪ 1,380.93	סה"כ לתשלום	לא כולל מע"מ

התפלגות חיוב בש"ח לפי תע"ז

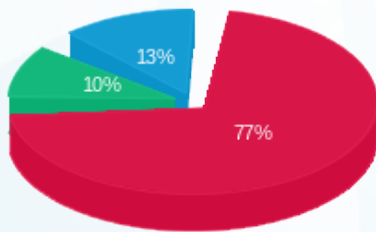

■ פסגה (₪ 899.72)
 ■ גבע (₪ 117.21)
 ■ שפל (₪ 152.40)

הסטוריית צריכה בקוט"ש

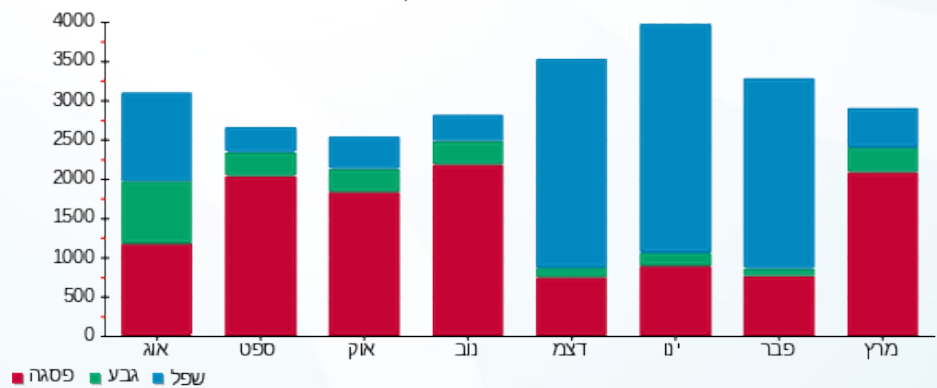

05/04/21 תאריך הפקדה:
 31/03/21 תאריך קריאה נוכחית:
 01/03/21 תאריך קריאה קודמת:

שם דייר: אריקה כרמל קומה 5
 שם אתר: שער הכרמל

לקוח/ה נכבד/ה, אנו מתכבדים להגיש את חישוב צריכת החשמל לתקופה 01/03/21 - 31/03/21:

אריקה כרמל - 1 - 18017296(0x0)

סוג תעריף	סוג צריכה	קריאה קודמת	קריאה נוכחית	סה"כ צריכה בקוט"ש	מחיר לקוט"ש בא"ג	סה"כ לתשלום
פרטי חשבון עבור תאריכים:						
777	פסגה	01/03/21	31/03/21	704.60	43.79	308.54 ₪
778	גבע	5,872.90	5,998.80	125.90	36.65	46.14 ₪
779	שפל	22,380.00	22,599.70	219.70	30.60	67.23 ₪

סה"כ לדייר:

פסגה	גבע	שפל	סה"כ	שיא ביקוש
704.60	125.90	219.70	1,050.20	69.55
₪ 308.54	₪ 46.14	₪ 67.23	₪ 421.91	

סה"כ צריכה
 סה"כ לתשלום

211.60 ₪	תשלום קבוע	
0.00 ₪	תשלום עבור גודל חיבור בKVA (0x0)	
633.51 ₪	סה"כ לתשלום	לא כולל מע"מ

התפלגות חיוב בש"ח לפי תע"ז

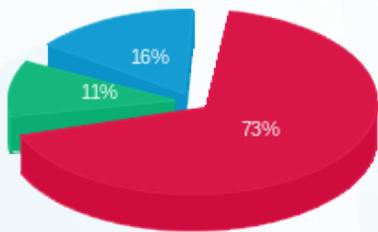

פסגה (308.54 ₪) 73%
 גבע (46.14 ₪) 11%
 שפל (67.23 ₪) 16%

הסטוריית צריכה בקוט"ש

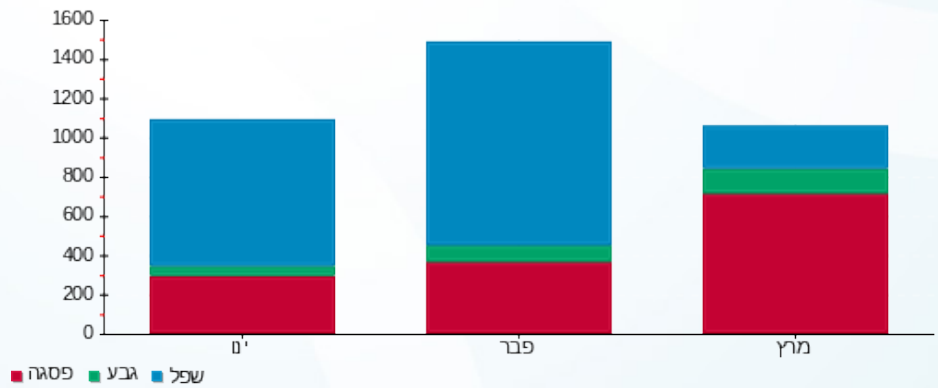

05/04/21 תאריך הפקה:
 31/03/21 תאריך קריאה נוכחית:
 01/03/21 תאריך קריאה קודמת:

שם דייר: בזק כל
 שם אתר: שער הכרמל

לקוח/ה נכבד/ה, אנו מתכבדים להגיש את חישוב צריכת החשמל לתקופה 01/03/21 - 31/03/21:

בזק כל - 4 - 00017645 (0x0)

סוג תעריף	סוג צריכה	קריאה קודמת	קריאה נוכחית	סה"כ צריכה בקוט"ש	מחיר לקוט"ש בא"ג	סה"כ לתשלום
		01/03/21	31/03/21			
777	פסגה	26,489.37	26,899.38	410.01	43.79	179.54 ₪
778	גבע	14,039.93	14,198.69	158.75	36.65	58.18 ₪
779	שפל	43,578.00	43,985.82	407.82	30.60	124.79 ₪

סה"כ לדייר:

פסגה	גבע	שפל	סה"כ	שיא ביקוש
410.01	158.75	407.82	976.58	1.65
179.54 ₪	58.18 ₪	124.79 ₪	362.52 ₪	

סה"כ צריכה
 סה"כ לתשלום

211.60 ₪	תשלום קבוע	
0.00 ₪	תשלום עבור גודל חיבור בKVA (0x0)	
574.12 ₪	סה"כ לתשלום	לא כולל מע"מ

התפלגות חיוב בש"ח לפי תעו"ז

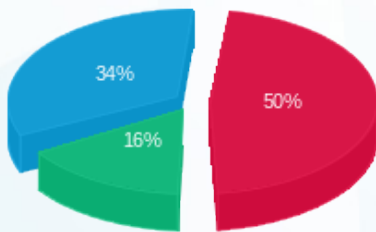

■ פסגה (179.54 ₪)
 ■ גבע (58.18 ₪)
 ■ שפל (124.79 ₪)

הסטוריית צריכה בקוט"ש

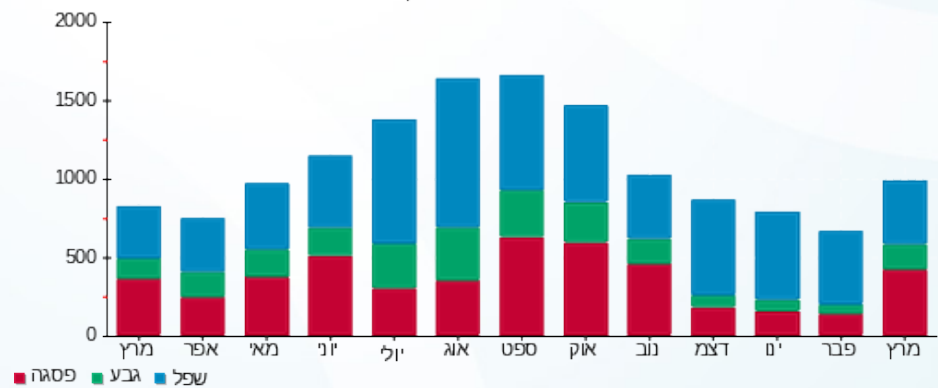



05/04/21 תאריך הפקה:
 31/03/21 תאריך קריאה נוכחית:
 01/03/21 תאריך קריאה קודמת:

שם דייר: בירוטוי ויזן
 שם אתר: שער הכרמל

לקוח/ה נכבד/ה, אנו מתכבדים להגיש את חישוב צריכת החשמל לתקופה 01/03/21 - 31/03/21:

בירוטוי ויזן - 4 - 00019005 (0x0)

סוג תעריף	סוג צריכה	קריאה קודמת	קריאה נוכחית	סה"כ צריכה בקוט"ש	מחיר לקוט"ש בא"ג	סה"כ לתשלום
		01/03/21	31/03/21			
777	פסגה	285,624.17	288,689.30	3,065.13	43.79	1,342.22 ₪
778	גבע	96,077.48	96,429.04	351.55	36.65	128.84 ₪
779	שפל	248,940.18	249,642.25	702.07	30.60	214.83 ₪

סה"כ לדייר:

פסגה	גבע	שפל	סה"כ	שיא ביקוש
3,065.13	351.55	702.07	4,118.75	30.25
1,342.22 ₪	128.84 ₪	214.83 ₪	1,685.90 ₪	

סה"כ צריכה
 סה"כ לתשלום

211.60 ₪	תשלום קבוע	
0.00 ₪	תשלום עבור גודל חיבור בKVA (0x0)	
1,897.50 ₪	סה"כ לתשלום	לא כולל מע"מ

התפלגות חיוב בש"ח לפי תעו"ז

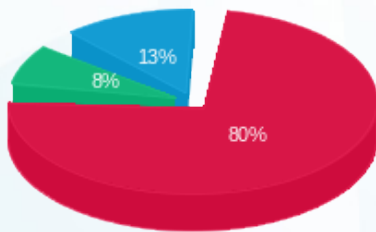

פסגה (1,342.22 ₪) 80%
 גבע (128.84 ₪) 8%
 שפל (214.83 ₪) 13%

הסטוריית צריכה בקוט"ש

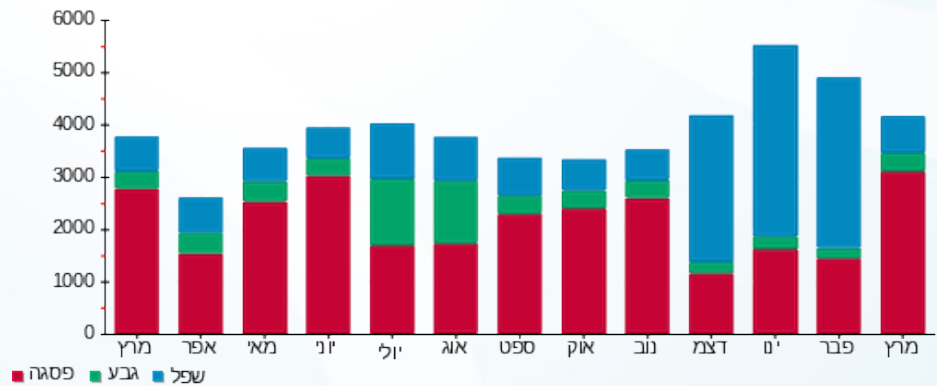



05/04/21

תאריך הפקה:

שם דייר: בית יצחק - לובי

31/03/21

תאריך קריאה נוכחית:

שם אתר: שער הכרמל

01/03/21

תאריך קריאה קודמת:

לקוח/ה נכבד/ה, אנו מתכבדים להגיש את חישוב צריכת החשמל לתקופה 01/03/21 - 31/03/21:

בית יצחק - לובי - 7 - 00023922

סה"כ לתשלום	מחיר לקוט"ש בא"ג	סה"כ צריכה בקוט"ש	קריאה נוכחית	קריאה קודמת	סוג צריכה	סוג תעריף
			31/03/21	01/03/21		פרטי חשבון עבור תאריכים:
₪ 79.35	43.79	181.20	135,997.86	135,816.66	פסגה	777
₪ 14.11	36.65	38.51	103,671.27	103,632.76	גבע	778
₪ 10.46	30.60	34.19	99,877.77	99,843.59	שפל	779

סה"כ לדייר:

שיא ביקוש	סה"כ	שפל	גבע	פסגה
1.03	253.89	34.19	38.51	181.20
	₪ 103.92	₪ 10.46	₪ 14.11	₪ 79.35

סה"כ צריכה

סה"כ לתשלום

₪ 211.60	תשלום קבוע	
₪ 315.52	סה"כ לתשלום	לא כולל מע"מ

התפלגות חיוב בש"ח לפי תעו"ז

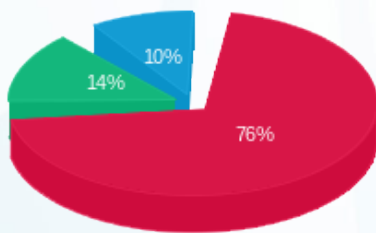

■ פסגה (₪ 79.35)
■ גבע (₪ 14.11)
■ שפל (₪ 10.46)

הסטוריית צריכה בקוט"ש

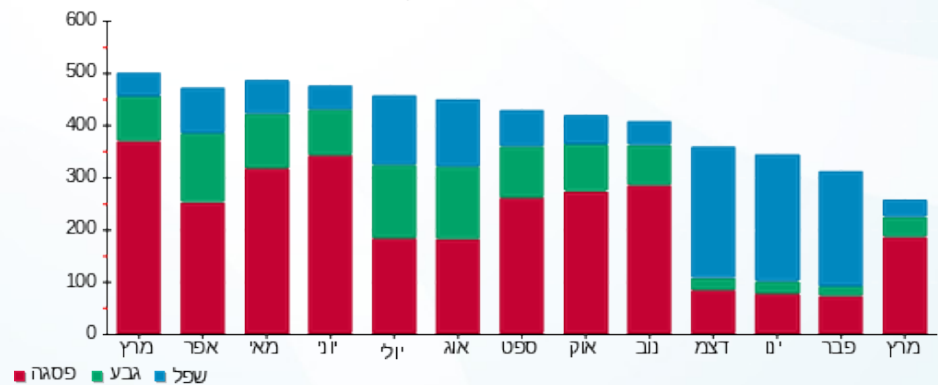

05/04/21 תאריך הפקה:
 31/03/21 תאריך קריאה נוכחית:
 01/03/21 תאריך קריאה קודמת:

שם דייר: בית יצחק - לוח חיוני ראשי למאזן
 שם אתר: שער הכרמל

לקוח/ה נכבד/ה, אנו מתכבדים להגיש את חישוב צריכת החשמל לתקופה 01/03/21 - 31/03/21:

בית יצחק - לוח חיוני ראשי למאזן - 3 - 18170731

סוג תעריף	סוג צריכה	קריאה קודמת	קריאה נוכחית	סה"כ צריכה בקוט"ש	מחיר לקוט"ש בא"ג	סה"כ לתשלום
פרטי חשבון עבור תאריכים:						
777	פסגה	01/03/21	31/03/21	16,729.60	43.79	7,325.89 ₪
778	גבע	167,801.60	172,880.00	5,078.40	36.65	1,861.23 ₪
779	שפל	470,546.40	482,400.00	11,853.60	30.60	3,627.20 ₪

סה"כ לדייר:

פסגה	גבע	שפל	סה"כ	שיא ביקוש
16,729.60	5,078.40	11,853.60	33,661.60	73.39
₪ 7,325.89	₪ 1,861.23	₪ 3,627.20	₪ 12,814.33	

סה"כ צריכה
 סה"כ לתשלום

₪ 0.00	תשלום קבוע	
₪ 12,814.33	סה"כ לתשלום	לא כולל מע"מ

התפלגות חיוב בש"ח לפי תע"ז

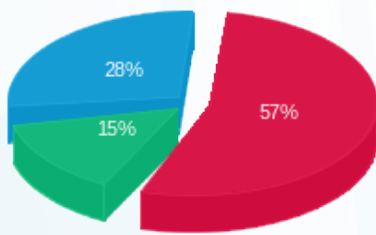

פסגה (₪ 7,325.89) 28%
 גבע (₪ 1,861.23) 15%
 שפל (₪ 3,627.20) 57%

הסטוריית צריכה בקוט"ש

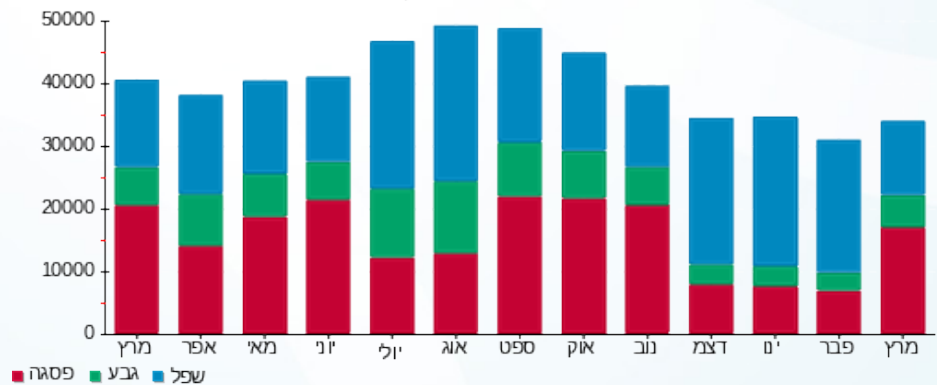



05/04/21 תאריך הפקה:
 31/03/21 תאריך קריאה נוכחית:
 01/03/21 תאריך קריאה קודמת:

שם דייר: בית יצחק - לוח חשמל 2 משאבות מיזוג
 שם אתר: שער הכרמל

לקוח/ה נכבד/ה, אנו מתכבדים להגיש את חישוב צריכת החשמל לתקופה 01/03/21 - 31/03/21:

בית יצחק - לוח חשמל 2 משאבות מיזוג - 1 - 81038172

סוג תעריף	סוג צריכה	קריאה קודמת	קריאה נוכחית	סה"כ צריכה בקוט"ש	מחיר לקוט"ש בא"ג	סה"כ לתשלום
		01/03/21	31/03/21			
777	פסגה	1,038,423.63	1,052,947.24	14,523.60	43.79	6,359.89 ₪
778	גבע	433,074.72	436,867.96	3,793.24	36.65	1,390.22 ₪
779	שפל	1,168,401.64	1,175,278.78	6,877.14	30.60	2,104.40 ₪

סה"כ לדייר:

פסגה	גבע	שפל	סה"כ	שיא ביקוש
14,523.60	3,793.24	6,877.14	25,193.98	78.34
6,359.89 ₪	1,390.22 ₪	2,104.40 ₪	9,854.51 ₪	

סה"כ צריכה
 סה"כ לתשלום

211.60 ₪	תשלום קבוע	
10,066.11 ₪	סה"כ לתשלום	לא כולל מע"מ

התפלגות חיוב בש"ח לפי תע"ז

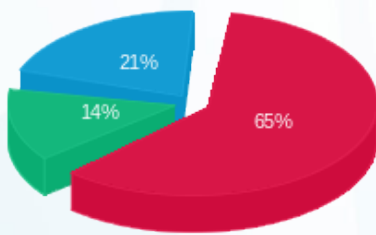

פסגה (6,359.89 ₪) 65%
 גבע (1,390.22 ₪) 21%
 שפל (2,104.40 ₪) 14%

הסטוריית צריכה בקוט"ש

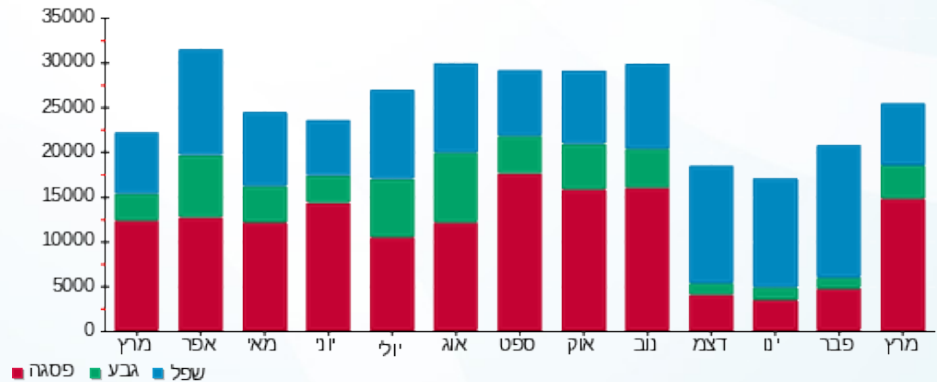



05/04/21

תאריך הפקה:

שם דייר: בית יצחק - לוח משאבות צילרים גג 5+6
שם אתר: שער הכרמל

31/03/21

תאריך קריאה נוכחית:

01/03/21

תאריך קריאה קודמת:

לקוח/ה נכבד/ה, אנו מתכבדים להגיש את חישוב צריכת החשמל לתקופה 01/03/21 - 31/03/21:

בית יצחק - לוח משאבות צילרים גג 5+6 - 14 - 14154676

סוג תעריף	סוג צריכה	קריאה קודמת	קריאה נוכחית	סה"כ צריכה בקוט"ש	מחיר לקוט"ש בא"ג	סה"כ לתשלום
פרטי חשבון עבור תאריכים:						
777	פסגה	01/03/21	31/03/21	2,845.70	43.79	1,246.13 ₪
778	גבע	85,565.00	86,621.60	1,056.60	36.65	387.24 ₪
779	שפל	327,332.00	330,316.70	2,984.70	30.60	913.32 ₪

סה"כ לדייר:

פסגה	גבע	שפל	סה"כ	שיא ביקוש
2,845.70	1,056.60	2,984.70	6,887.00	9.47
1,246.13 ₪	387.24 ₪	913.32 ₪	2,546.69 ₪	

סה"כ צריכה

סה"כ לתשלום

0.00 ₪	תשלום קבוע	
2,546.69 ₪	סה"כ לתשלום	לא כולל מע"מ

התפלגות חיוב בש"ח לפי תעו"ז

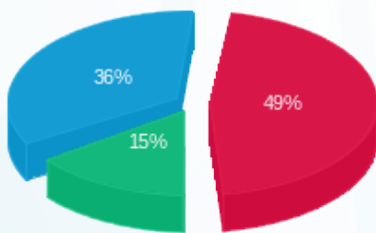

- פסגה (1,246.13 ₪)
- גבע (387.24 ₪)
- שפל (913.32 ₪)

הסטוריית צריכה בקוט"ש

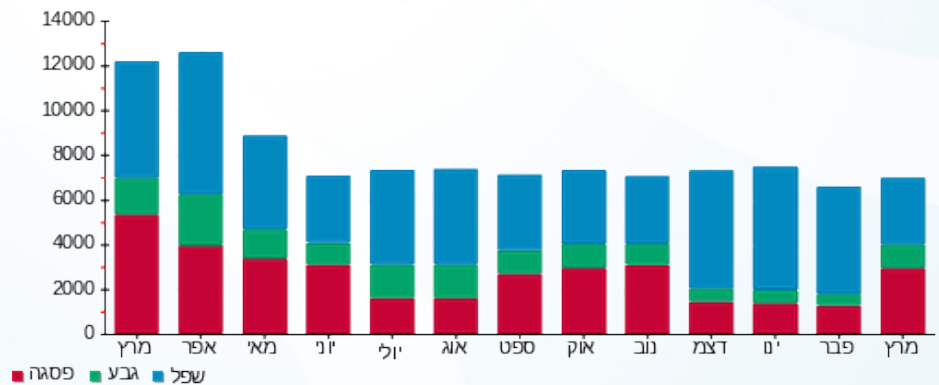



05/04/21 תאריך הפקה:
 31/03/21 תאריך קריאה נוכחית:
 01/03/21 תאריך קריאה קודמת:

שם דייר: בית יצחק - מעלית חניון מזרחי 2
 שם אתר: שער הכרמל

לקוח/ה נכבד/ה, אנו מתכבדים להגיש את חישוב צריכת החשמל לתקופה 01/03/21 - 31/03/21:

בית יצחק - מעלית חניון מזרחי 2 - 8 - 14154676

סוג תעריף	סוג צריכה	קריאה קודמת	קריאה נוכחית	סה"כ צריכה בקוט"ש	מחיר לקוט"ש בא"ג	סה"כ לתשלום
		01/03/21	31/03/21			
777	פסגה	2,697.50	2,738.40	40.90	43.79	17.91 ₪
778	גבע	553.30	556.80	3.50	36.65	1.28 ₪
779	שפל	967.40	972.60	5.20	30.60	1.59 ₪

סה"כ לדייר:

פסגה	גבע	שפל	סה"כ	שיא ביקוש
40.90	3.50	5.20	49.60	0.85
17.91 ₪	1.28 ₪	1.59 ₪	20.78 ₪	

סה"כ צריכה
 סה"כ לתשלום

211.60 ₪	תשלום קבוע	
232.38 ₪	סה"כ לתשלום	לא כולל מע"מ

התפלגות חיוב בש"ח לפי תעו"ז

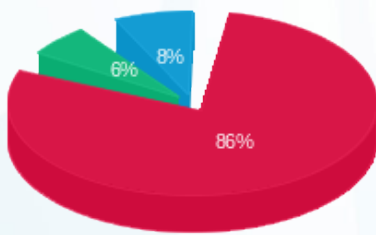

פסגה (17.91 ₪)
 גבע (1.28 ₪)
 שפל (1.59 ₪)

הסטוריית צריכה בקוט"ש

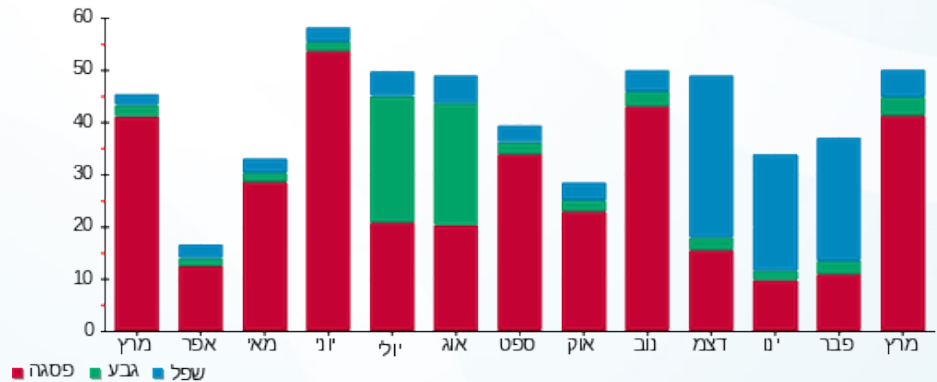

05/04/21 תאריך הפקה:
 31/03/21 תאריך קריאה נוכחית:
 01/03/21 תאריך קריאה קודמת:

שם דייר: בית יצחק - מעלית חניון מערבי 1
 שם אתר: שער הכרמל

לקוח/ה נכבד/ה, אנו מתכבדים להגיש את חישוב צריכת החשמל לתקופה 01/03/21 - 31/03/21:

בית יצחק - מעלית חניון מערבי 1 - 9 - 14154676

סוג תעריף	סוג צריכה	קריאה קודמת	קריאה נוכחית	סה"כ צריכה בקוט"ש	מחיר לקוט"ש בא"ג	סה"כ לתשלום
פרטי חשבון עבור תאריכים:						
777	פסגה	01/03/21	31/03/21	29.80	43.79	13.05 ₪
778	גבע	403.40	405.60	2.20	36.65	0.81 ₪
779	שפל	508.40	511.20	2.80	30.60	0.86 ₪

סה"כ לדייר:

פסגה	גבע	שפל	סה"כ	שיא ביקוש
29.80	2.20	2.80	34.80	0.65
13.05 ₪	0.81 ₪	0.86 ₪	14.71 ₪	

סה"כ צריכה
 סה"כ לתשלום

211.60 ₪	תשלום קבוע	
226.31 ₪	סה"כ לתשלום	לא כולל מע"מ

התפלגות חיוב בש"ח לפי תעו"ז

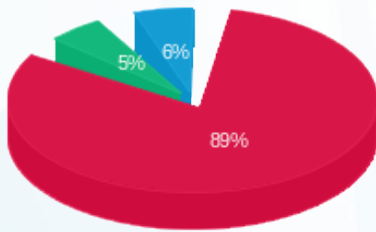

■ פסגה (13.05 ₪)
 ■ גבע (0.81 ₪)
 ■ שפל (0.86 ₪)

הסטוריית צריכה בקוט"ש

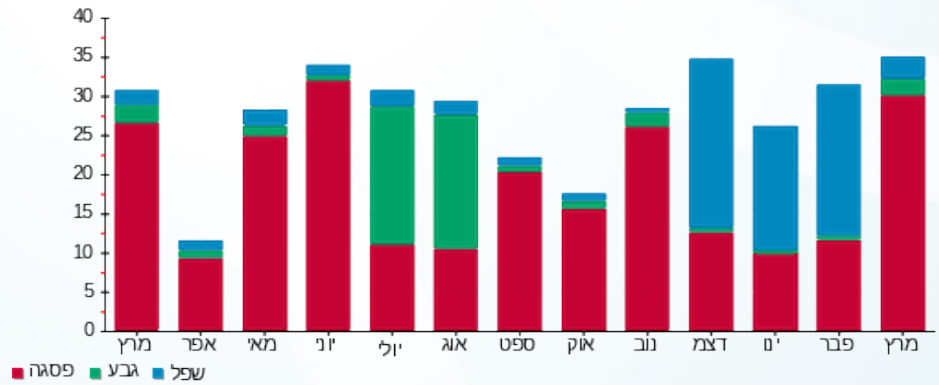



05/04/21 תאריך הפקה:
 31/03/21 תאריך קריאה נוכחית:
 01/03/21 תאריך קריאה קודמת:

שם דייר: בית יצחק - צ'ילר מס' 1
 שם אתר: שער הכרמל

לקוח/ה נכבד/ה, אנו מתכבדים להגיש את חישוב צריכת החשמל לתקופה 01/03/21 - 31/03/21:

בית יצחק - צ'ילר מס' 1 - 2 - 81038172

סוג תעריף	סוג צריכה	קריאה קודמת	קריאה נוכחית	סה"כ צריכה בקוט"ש	מחיר לקוט"ש בא"ג	סה"כ לתשלום
		01/03/21	31/03/21			
777	פסגה	1,137,480.70	1,151,644.37	14,163.67	43.79	6,202.27 ₪
778	גבע	453,333.98	456,707.39	3,373.40	36.65	1,236.35 ₪
779	שפל	939,481.88	945,945.11	6,463.22	30.60	1,977.75 ₪

סה"כ לדיר:

פסגה	גבע	שפל	סה"כ	שיא ביקוש
14,163.67	3,373.40	6,463.22	24,000.30	74.35
6,202.27 ₪	1,236.35 ₪	1,977.75 ₪	9,416.37 ₪	

סה"כ צריכה
 סה"כ לתשלום

0.00 ₪	תשלום קבוע	
9,416.37 ₪	סה"כ לתשלום	לא כולל מע"מ

התפלגות חיוב בש"ח לפי תעו"ז

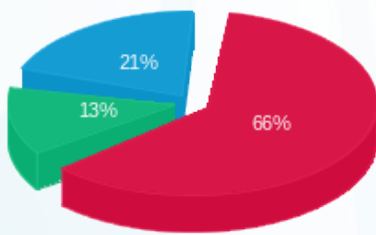

פסגה (6,202.27 ₪) 21%
 גבע (1,236.35 ₪) 13%
 שפל (1,977.75 ₪) 66%

הסטוריית צריכה בקוט"ש

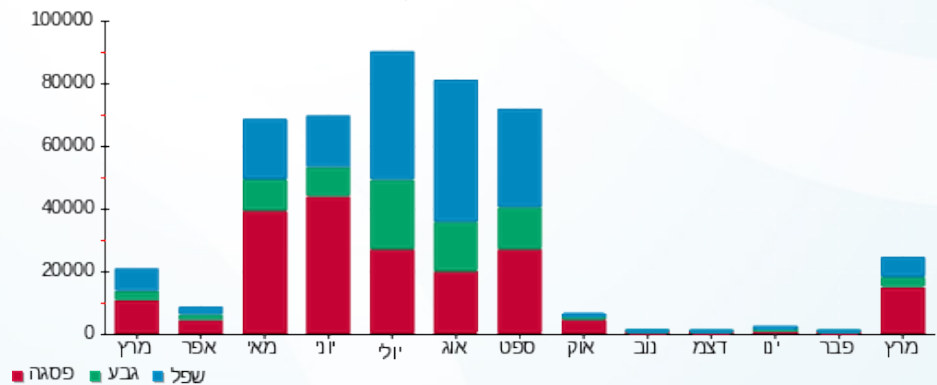



05/04/21 תאריך הפקה:
 31/03/21 תאריך קריאה נוכחית:
 01/03/21 תאריך קריאה קודמת:

שם דייר: בית יצחק - צ'ילר מס' 2
 שם אתר: שער הכרמל

לקוח/ה נכבד/ה, אנו מתכבדים להגיש את חישוב צריכת החשמל לתקופה 01/03/21 - 31/03/21:

בית יצחק - צ'ילר מס' 2 - 3 - 81012389

סה"כ לתשלום	מחיר לקוט"ש בא"ג	סה"כ צריכה בקוט"ש	קריאה נוכחית	קריאה קודמת	סוג צריכה	סוג תעריף
			31/03/21	01/03/21		פרטי חשבון עבור תאריכים:
145.80 ₪	43.79	332.96	811,110.82	810,777.85	פסגה	777
22.65 ₪	36.65	61.80	303,547.15	303,485.35	גבע	778
43.62 ₪	30.60	142.54	496,696.99	496,554.46	שפל	779

סה"כ לדייר:

שיא ביקוש	סה"כ	שפל	גבע	פסגה
0.59	537.30	142.54	61.80	332.96
	212.07 ₪	43.62 ₪	22.65 ₪	145.80 ₪

סה"כ צריכה
 סה"כ לתשלום

0.00 ₪	תשלום קבוע	
212.07 ₪	סה"כ לתשלום	לא כולל מע"מ

התפלגות חיוב בש"ח לפי תעו"ז

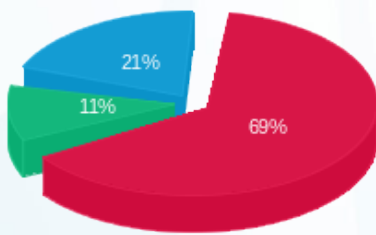

פסגה (145.80 ₪) 69%
 גבע (22.65 ₪) 11%
 שפל (43.62 ₪) 21%

הסטוריית צריכה בקוט"ש

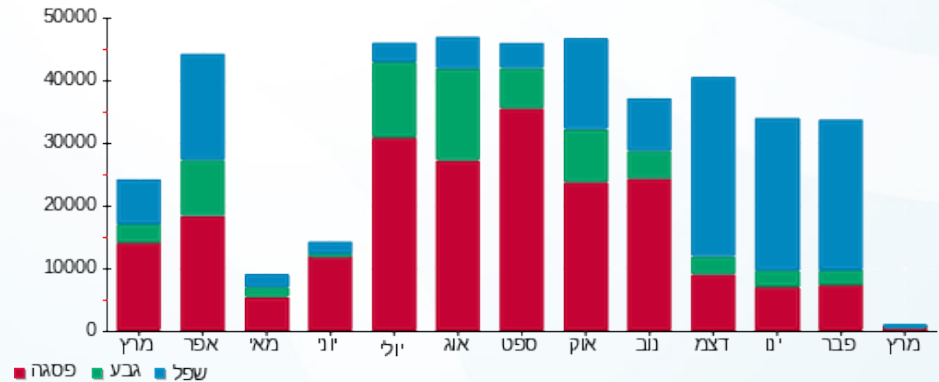



05/04/21

תאריך הפקדה:

שם דייר: בית יצחק - צ'ילר מס' 3
שם אתר: שער הכרמל

31/03/21

תאריך קריאה נוכחית:

01/03/21

תאריך קריאה קודמת:

לקוח/ה נכבד/ה, אנו מתכבדים להגיש את חישוב צריכת החשמל לתקופה 01/03/21 - 31/03/21:

בית יצחק - צ'ילר מס' 3 - 2 - 81012389

סוג תעריף	סוג צריכה	קריאה קודמת	קריאה נוכחית	סה"כ צריכה בקוט"ש	מחיר לקוט"ש בא"ג	סה"כ לתשלום
פרטי חשבון עבור תאריכים:						
777	פסגה	01/03/21	31/03/21	4,685.39	43.79	2,051.73 ₪
778	גבע	215,753.51	217,024.68	1,271.17	36.65	465.88 ₪
779	שפל	245,882.54	248,892.43	3,009.89	30.60	921.03 ₪

סה"כ לדייר:

פסגה	גבע	שפל	סה"כ	שיא ביקוש
4,685.39	1,271.17	3,009.89	8,966.45	42.36
2,051.73 ₪	465.88 ₪	921.03 ₪	3,438.64 ₪	

סה"כ צריכה

סה"כ לתשלום

0.00 ₪	תשלום קבוע	
3,438.64 ₪	סה"כ לתשלום	לא כולל מע"מ

התפלגות חיוב בש"ח לפי תע"ז

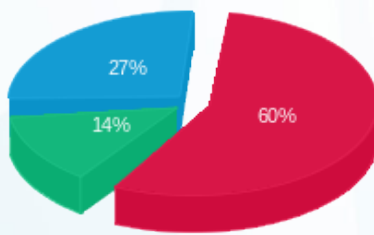

פסגה (2,051.73 ₪) 27%
גבע (465.88 ₪) 14%
שפל (921.03 ₪) 60%

הסטוריית צריכה בקוט"ש

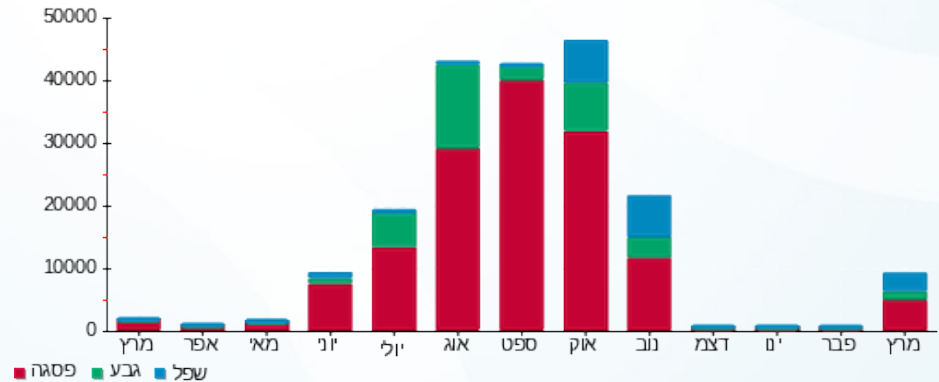



05/04/21 תאריך הפקה:
 31/03/21 תאריך קריאה נוכחית:
 01/03/21 תאריך קריאה קודמת:

שם דייר: בית יצחק - צ'ילר מס' 4
 שם אתר: שער הכרמל

לקוח/ה נכבד/ה, אנו מתכבדים להגיש את חישוב צריכת החשמל לתקופה 01/03/21 - 31/03/21:

בית יצחק - צ'ילר מס' 4 - 4 - 81012389

סוג תעריף	סוג צריכה	קריאה קודמת	קריאה נוכחית	סה"כ צריכה בקוט"ש	מחיר לקוט"ש בא"ג	סה"כ לתשלום
			31/03/21	01/03/21	פרטי חשבון עבור תאריכים:	
777	פסגה	601,038.04	601,277.51	239.47	43.79	104.86 ₪
778	גבע	200,844.95	200,844.95	0.00	36.65	0.00 ₪
779	שפל	230,178.31	230,180.63	2.32	30.60	0.71 ₪

סה"כ לדייר:

פסגה	גבע	שפל	סה"כ	שיא ביקוש
239.47	0.00	2.32	241.79	
104.86 ₪	0.00 ₪	0.71 ₪	105.57 ₪	

סה"כ צריכה
 סה"כ לתשלום

0.00 ₪	תשלום קבוע	
105.57 ₪	סה"כ לתשלום	לא כולל מע"מ

התפלגות חיוב בש"ח לפי תעו"ז

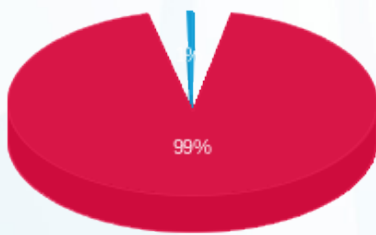

פסגה (104.86 ₪) ■
 גבע (0.00 ₪) ■
 שפל (0.71 ₪) ■

הסטוריית צריכה בקוט"ש

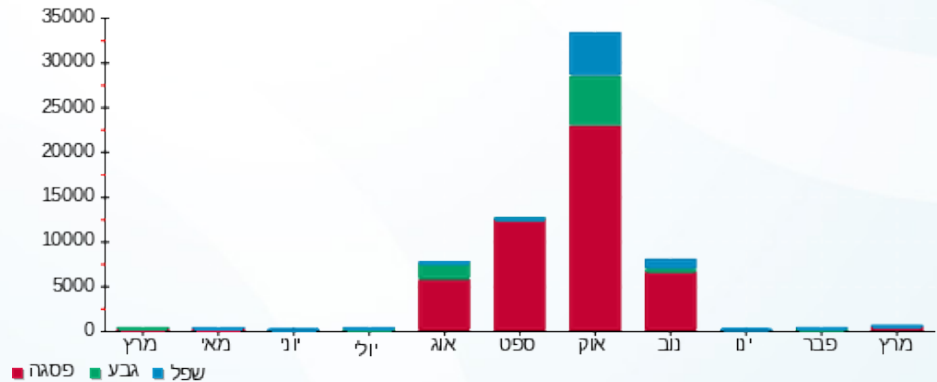



05/04/21 תאריך הפקה:
 31/03/21 תאריך קריאה נוכחית:
 01/03/21 תאריך קריאה קודמת:

שם דייר: בית יצחק - צ'ילר מס' 6
 שם אתר: שער הכרמל

לקוח/ה נכבד/ה, אנו מתכבדים להגיש את חישוב צריכת החשמל לתקופה 01/03/21 - 31/03/21:

בית יצחק - צ'ילר מס' 6 - 4 - 18170731

סה"כ לתשלום	מחיר לקוט"ש בא"ג	סה"כ צריכה בקוט"ש	קריאה נוכחית	קריאה קודמת	סוג צריכה	סוג תעריף
			31/03/21	01/03/21	פרטי חשבון עבור תאריכים:	
₪ 2,032.56	43.79	4,641.60	143,435.20	138,793.60	פסגה	777
₪ 605.90	36.65	1,653.20	71,441.20	69,788.00	גבע	778
₪ 1,360.72	30.60	4,446.80	202,494.40	198,047.60	שפל	779

סה"כ לדייר:

שיא ביקוש	סה"כ	שפל	גבע	פסגה	סה"כ צריכה
34.00	10,741.60	4,446.80	1,653.20	4,641.60	סה"כ לתשלום
	₪ 3,999.18	₪ 1,360.72	₪ 605.90	₪ 2,032.56	

₪ 0.00	תשלום קבוע	
₪ 3,999.18	סה"כ לתשלום	לא כולל מע"מ

התפלגות חיוב בש"ח לפי תעו"ז

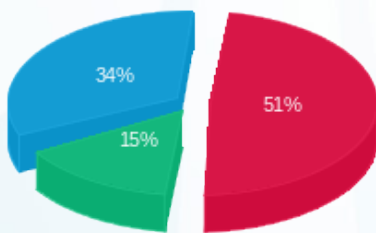

פסגה (₪ 2,032.56) 51%
 גבע (₪ 605.90) 15%
 שפל (₪ 1,360.72) 34%

הסטוריית צריכה בקוט"ש

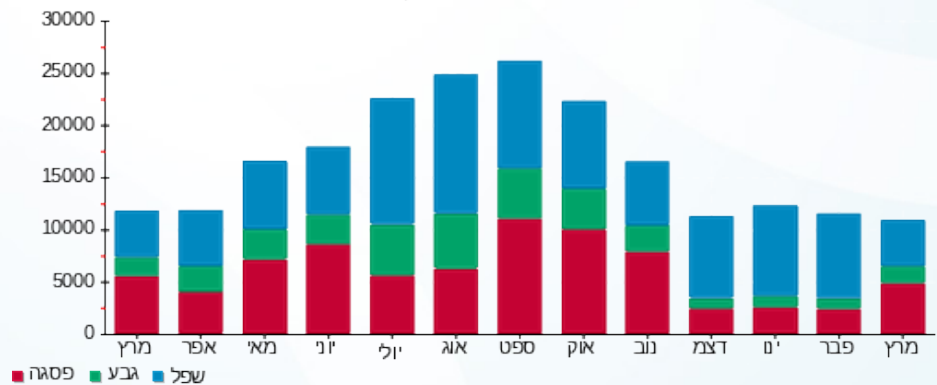



05/04/21 תאריך הפקה:
 31/03/21 תאריך קריאה נוכחית:
 01/03/21 תאריך קריאה קודמת:

שם דייר: בית יצחק - שמור למאזן
 שם אתר: שער הכרמל

לקוח/ה נכבד/ה, אנו מתכבדים להגיש את חישוב צריכת החשמל לתקופה 01/03/21 - 31/03/21:

בית יצחק - שמור למאזן - 3 - 81038172

סה"כ לתשלום	מחיר לקוט"ש בא"ג	סה"כ צריכה בקוט"ש	קריאה נוכחית	קריאה קודמת	סוג צריכה	סוג תעריף
			31/03/21	01/03/21	פרטי חשבון עבור תאריכים:	
0.00 ₪	43.79	0.00	51.24	51.24	פסגה	777
0.00 ₪	36.65	0.00	7.08	7.08	גבע	778
0.00 ₪	30.60	0.00	4.50	4.50	שפל	779

סה"כ לדייר:

שיא ביקוש	סה"כ	שפל	גבע	פסגה
	0.00	0.00	0.00	0.00
	0.00 ₪	0.00 ₪	0.00 ₪	0.00 ₪

סה"כ צריכה
 סה"כ לתשלום

0.00 ₪	תשלום קבוע	
0.00 ₪	סה"כ לתשלום	לא כולל מע"מ





05/04/21 תאריך הפקה:
 31/03/21 תאריך קריאה נוכחית:
 01/03/21 תאריך קריאה קודמת:

שם דייר: בן חיים-חנות רהיטים
 שם אתר: שער הכרמל

לקוח/ה נכבד/ה, אנו מתכבדים להגיש את חישוב צריכת החשמל לתקופה 01/03/21 - 31/03/21:

בן חיים-חנות רהיטים - 6 - 81014175(0x0)

סוג תעריף	סוג צריכה	קריאה קודמת	קריאה נוכחית	סה"כ צריכה בקוט"ש	מחיר לקוט"ש בא"ג	סה"כ לתשלום
פרטי חשבון עבור תאריכים:			01/03/21	31/03/21		
777	פסגה	149,959.82	150,732.47	772.65	43.79	338.34 ₪
778	גבע	39,044.68	39,129.91	85.23	36.65	31.23 ₪
779	שפל	32,425.59	32,451.14	25.55	30.60	7.82 ₪

סה"כ לדייר:

פסגה	גבע	שפל	סה"כ	שיא ביקוש
772.65	85.23	25.55	883.42	0.12
338.34 ₪	31.23 ₪	7.82 ₪	377.40 ₪	

סה"כ צריכה
 סה"כ לתשלום

211.60 ₪	תשלום קבוע	
0.00 ₪	תשלום עבור גודל חיבור בKVA (0x0)	
589.00 ₪	סה"כ לתשלום	לא כולל מע"מ

התפלגות חיוב בש"ח לפי תעו"ז

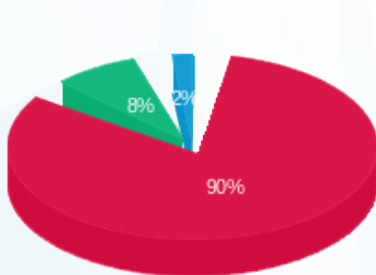

■ פסגה (338.34 ₪)
 ■ גבע (31.23 ₪)
 ■ שפל (7.82 ₪)

הסטוריית צריכה בקוט"ש

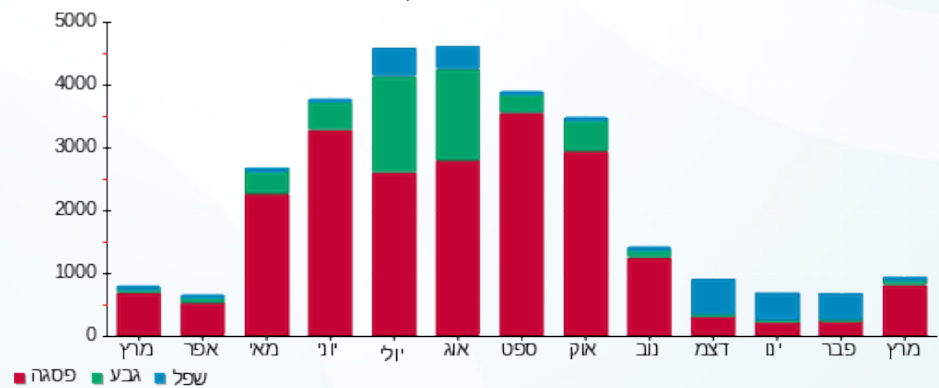



05/04/21

תאריך הפקה:

שם דייר: גרעין 1 דרום - מעליות דרום + תאורה + אחזקה
שם אתר: שער הכרמל

31/03/21

תאריך קריאה נוכחית:

01/03/21

תאריך קריאה קודמת:

לקוח/ה נכבד/ה, אנו מתכבדים להגיש את חישוב צריכת החשמל לתקופה 01/03/21 - 31/03/21:
גרעין 1 דרום - 3 - (0x0)00015665

סוג תעריף	סוג צריכה	קריאה קודמת	קריאה נוכחית	סה"כ צריכה בקוט"ש	מחיר לקוט"ש בא"ג	סה"כ לתשלום
		01/03/21	31/03/21	פרטי חשבון עבור תאריכים:		
777	פסגה	1,260,417.52	1,264,640.76	4,223.24	43.79	1,849.36 ₪
778	גבע	853,555.37	854,743.92	1,188.56	36.65	435.61 ₪
779	שפל	1,117,076.50	1,119,828.45	2,751.95	30.60	842.10 ₪

מחשבים 2 - (0x0)18017293 - KSP

סוג תעריף	סוג צריכה	קריאה קודמת	קריאה נוכחית	סה"כ צריכה בקוט"ש	מחיר לקוט"ש בא"ג	סה"כ לתשלום
		01/03/21	31/03/21	פרטי חשבון עבור תאריכים:		
777	פסגה	25,744.70	26,709.70	-965.00	43.79	-422.57 ₪
778	גבע	7,463.30	7,665.70	-202.40	36.65	-74.18 ₪
779	שפל	18,077.50	18,462.00	-384.50	30.60	-117.66 ₪

CHANGE - (0x0)18017293 - 3

סוג תעריף	סוג צריכה	קריאה קודמת	קריאה נוכחית	סה"כ צריכה בקוט"ש	מחיר לקוט"ש בא"ג	סה"כ לתשלום
		01/03/21	31/03/21	פרטי חשבון עבור תאריכים:		
777	פסגה	1,127.50	1,127.50	0.00	43.79	0.00 ₪
778	גבע	396.25	396.25	0.00	36.65	0.00 ₪
779	שפל	1,223.45	1,223.45	0.00	30.60	0.00 ₪

סה"כ לדייר:

פסגה	גבע	שפל	סה"כ	שיא ביקוש
3,258.24	986.16	2,367.45	6,611.84	19.60
1,426.78 ₪	361.43 ₪	724.44 ₪	2,512.65 ₪	

סה"כ צריכה
סה"כ לתשלום

0.00 ₪	תשלום קבוע	
0.00 ₪	תשלום עבור גודל חיבור בKVA (0x0)	
2,512.65 ₪	סה"כ לתשלום	לא כולל מע"מ



05/04/21 תאריך הפקה:
 31/03/21 תאריך קריאה נוכחית:
 01/03/21 תאריך קריאה קודמת:

שם דייר: גרעין 2 אמדוקס - מעליות צפון + תאורה
 שם אתר: שער הכרמל

לקוח/ה נכבד/ה, אנו מתכבדים להגיש את חישוב צריכת החשמל לתקופה 01/03/21 - 31/03/21:

גרעין 2 אמדוקס - מעליות צפון + תאורה - 4 - 00015665 (0x0)

סוג תעריף	סוג צריכה	קריאה קודמת	קריאה נוכחית	סה"כ צריכה בקוט"ש	מחיר לקוט"ש בא"ג	סה"כ לתשלום
		01/03/21	31/03/21	פרטי חשבון עבור תאריכים:		
777	פסגה	438,722.02	441,918.92	3,196.90	43.79	1,399.92 ₪
778	גבע	328,497.62	329,432.30	934.68	36.65	342.56 ₪
779	שפל	491,737.90	494,012.70	2,274.80	30.60	696.09 ₪

סה"כ לדייר:

פסגה	גבע	שפל	סה"כ	שיא ביקוש
3,196.90	934.68	2,274.80	6,406.38	14.37
1,399.92 ₪	342.56 ₪	696.09 ₪	2,438.57 ₪	

סה"כ צריכה
 סה"כ לתשלום

0.00 ₪	תשלום קבוע	
0.00 ₪	תשלום עבור גודל חיבור בKVA (0x0)	
2,438.57 ₪	סה"כ לתשלום	לא כולל מע"מ

התפלגות חיוב בש"ח לפי תע"ז

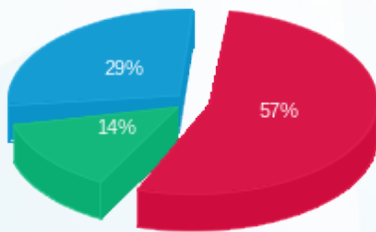

■ פסגה (1,399.92 ₪)
 ■ גבע (342.56 ₪)
 ■ שפל (696.09 ₪)

הסטוריית צריכה בקוט"ש

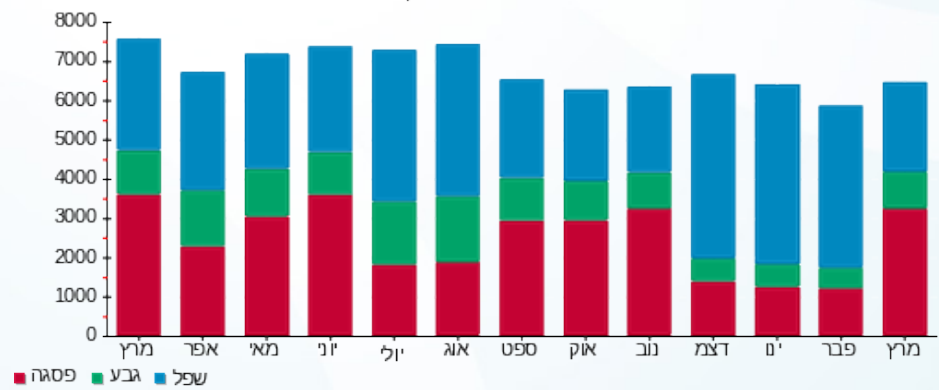

05/04/21 תאריך הפקה:
 31/03/21 תאריך קריאה נוכחית:
 01/03/21 תאריך קריאה קודמת:

שם דייר: גרעיני עפולה
 שם אתר: שער הכרמל

לקוח/ה נכבד/ה, אנו מתכבדים להגיש את חישוב צריכת החשמל לתקופה 01/03/21 - 31/03/21:

גרעיני עפולה - 1 - 00021944 (0x0)

סוג תעריף	סוג צריכה	קריאה קודמת	קריאה נוכחית	סה"כ צריכה בקוט"ש	מחיר לקוט"ש בא"ג	סה"כ לתשלום
פרטי חשבון עבור תאריכים:						
		01/03/21	31/03/21			
777	פסגה	455,622.04	459,545.56	3,923.52	43.79	1,718.11 ₪
778	גבע	274,228.39	274,930.75	702.36	36.65	257.41 ₪
779	שפל	204,018.12	204,522.04	503.92	30.60	154.20 ₪

סה"כ לדיר:

פסגה	גבע	שפל	סה"כ	שיא ביקוש
3,923.52	702.36	503.92	5,129.80	35.73
1,718.11 ₪	257.41 ₪	154.20 ₪	2,129.72 ₪	

סה"כ צריכה
 סה"כ לתשלום

211.60 ₪	תשלום קבוע	
0.00 ₪	תשלום עבור גודל חיבור בKVA (0x0)	
2,341.32 ₪	סה"כ לתשלום	לא כולל מע"מ

התפלגות חיוב בש"ח לפי תעו"ז

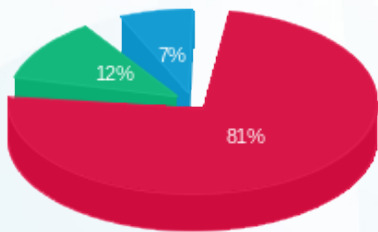

פסגה (1,718.11 ₪) 81%
 גבע (257.41 ₪) 12%
 שפל (154.20 ₪) 7%

הסטוריית צריכה בקוט"ש

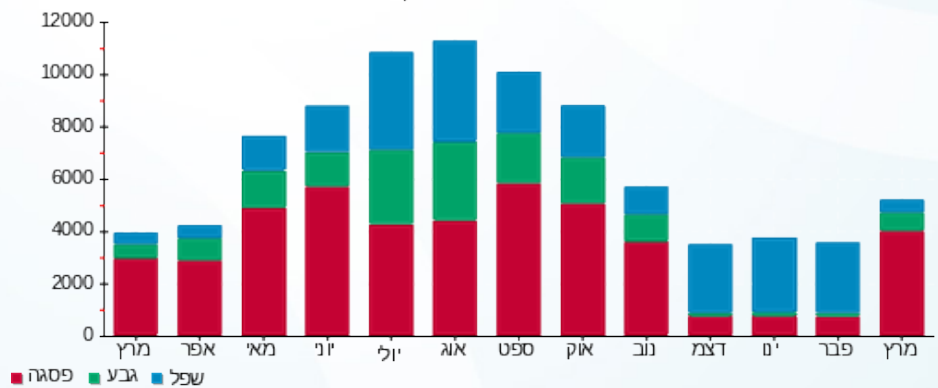



05/04/21 תאריך הפקה:
 31/03/21 תאריך קריאה נוכחית:
 01/03/21 תאריך קריאה קודמת:

שם דייר: ד.א.מ. תכנון
 שם אתר: שער הכרמל

לקוח/ה נכבד/ה, אנו מתכבדים להגיש את חישוב צריכת החשמל לתקופה 01/03/21 - 31/03/21:

ד.א.מ. תכנון - 5 - 00017638(0x0)

סוג תעריף	סוג צריכה	קריאה קודמת	קריאה נוכחית	סה"כ צריכה בקוט"ש	מחיר לקוט"ש בא"ג	סה"כ לתשלום
פרטי חשבון עבור תאריכים:						
777	פסגה	01/03/21	31/03/21	368.51	43.79	161.37 ₪
778	גבע	21,321.24	21,333.82	12.58	36.65	4.61 ₪
779	שפל	32,020.71	32,053.51	32.80	30.60	10.04 ₪

סה"כ לדייר:

פסגה	גבע	שפל	סה"כ	שיא ביקוש
368.51	12.58	32.80	413.89	2.32
161.37 ₪	4.61 ₪	10.04 ₪	176.02 ₪	

סה"כ צריכה
 סה"כ לתשלום

38.02 ₪	תשלום קבוע	
0.00 ₪	תשלום עבור גודל חיבור בKVA (0x0)	
214.04 ₪	סה"כ לתשלום	לא כולל מע"מ

התפלגות חיוב בש"ח לפי תעו"ז

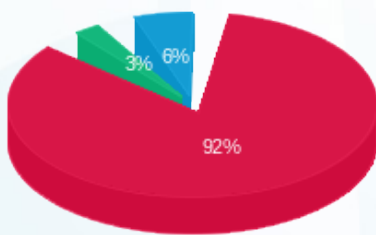

■ פסגה (161.37 ₪)
 ■ גבע (4.61 ₪)
 ■ שפל (10.04 ₪)

הסטוריית צריכה בקוט"ש

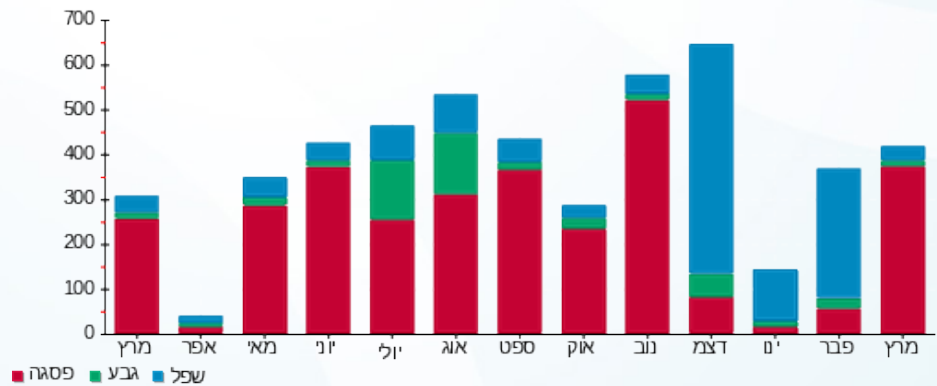



05/04/21 תאריך הפקה:
 31/03/21 תאריך קריאה נוכחית:
 01/03/21 תאריך קריאה קודמת:

שם דייר: דומרק
 שם אתר: שער הכרמל

לקוח/ה נכבד/ה, אנו מתכבדים להגיש את חישוב צריכת החשמל לתקופה 01/03/21 - 31/03/21:

דומרק - 3 - 00019005(0x0)

סוג תעריף	סוג צריכה	קריאה קודמת	קריאה נוכחית	סה"כ צריכה בקוט"ש	מחיר לקוט"ש בא"ג	סה"כ לתשלום
		01/03/21	31/03/21			
777	פסגה	133,382.59	135,205.88	1,823.28	43.79	798.42 ₪
778	גבע	30,727.10	30,983.92	256.83	36.65	94.13 ₪
779	שפל	136,331.41	136,815.69	484.28	30.60	148.19 ₪

סה"כ לדייר:

פסגה	גבע	שפל	סה"כ	שיא ביקוש
1,823.28	256.83	484.28	2,564.39	17.78
₪ 798.42	₪ 94.13	₪ 148.19	₪ 1,040.73	

סה"כ צריכה
 סה"כ לתשלום

211.60 ₪	תשלום קבוע	
0.00 ₪	תשלום עבור גודל חיבור בKVA (0x0)	
1,252.33 ₪	סה"כ לתשלום	לא כולל מע"מ

התפלגות חיוב בש"ח לפי תע"ז

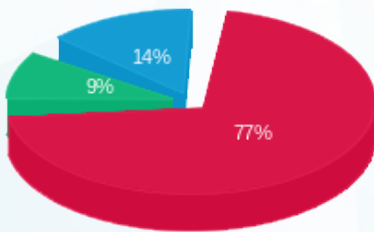

■ פסגה (₪ 798.42)
 ■ גבע (₪ 94.13)
 ■ שפל (₪ 148.19)

הסטוריית צריכה בקוט"ש

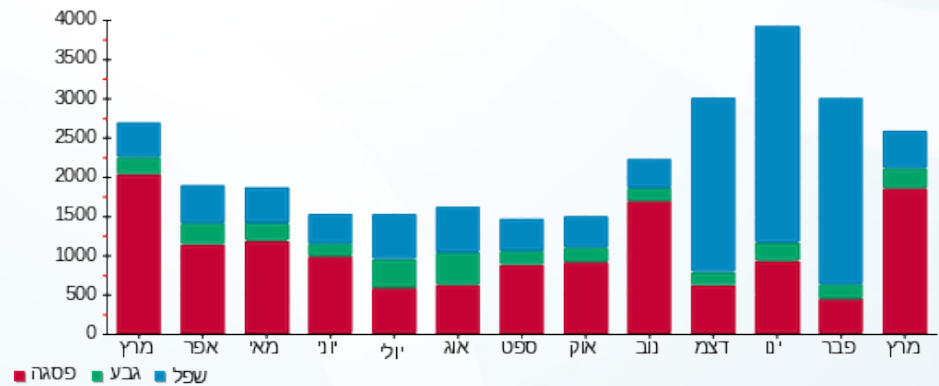



05/04/21 תאריך הפקה:
 31/03/21 תאריך קריאה נוכחית:
 01/03/21 תאריך קריאה קודמת:

שם דייר: חברת ניהול - חניונים (שנאי 1)
שם אתר: שער הכרמל

לקוח/ה נכבד/ה, אנו מתכבדים להגיש את חישוב צריכת החשמל לתקופה 01/03/21 - 31/03/21:

לוח חניון חיוני - 1 - 00015665

סוג תעריף	סוג צריכה	קריאה קודמת	קריאה נוכחית	סה"כ צריכה בקוט"ש	מחיר לקוט"ש בא"ג	סה"כ לתשלום
		01/03/21	31/03/21	פרטי חשבון עבור תאריכים:		
777	פסגה	81,731.00	82,150.48	419.48	43.79	183.69 ₪
778	גבע	128,638.36	128,932.26	293.90	36.65	107.72 ₪
779	שפל	390,336.96	391,198.72	861.76	30.60	263.70 ₪

משאבות + מפוחי עשן - 2 - 00015665

סוג תעריף	סוג צריכה	קריאה קודמת	קריאה נוכחית	סה"כ צריכה בקוט"ש	מחיר לקוט"ש בא"ג	סה"כ לתשלום
		01/03/21	31/03/21	פרטי חשבון עבור תאריכים:		
777	פסגה	182,792.54	183,145.33	352.79	43.79	154.49 ₪
778	גבע	135,774.64	135,882.15	107.51	36.65	39.40 ₪
779	שפל	120,612.83	120,835.09	222.26	30.60	68.01 ₪

לוחות חניון בלתי חיוני - 6 - 00015665

סוג תעריף	סוג צריכה	קריאה קודמת	קריאה נוכחית	סה"כ צריכה בקוט"ש	מחיר לקוט"ש בא"ג	סה"כ לתשלום
		01/03/21	31/03/21	פרטי חשבון עבור תאריכים:		
777	פסגה	1,174,006.50	1,178,918.56	4,912.07	43.79	2,150.99 ₪
778	גבע	901,381.84	902,568.85	1,187.01	36.65	435.04 ₪
779	שפל	1,085,129.46	1,087,738.75	2,609.29	30.60	798.44 ₪

סה"כ לדייר:

פסגה	גבע	שפל	סה"כ	שיא ביקוש
5,684.34	1,588.42	3,693.31	10,966.07	18.79
₪ 2,489.17	₪ 582.16	₪ 1,130.15	₪ 4,201.48	

סה"כ צריכה
 סה"כ לתשלום

₪ 211.60	תשלום קבוע	
₪ 4,413.08	סה"כ לתשלום	לא כולל מע"מ





התפלגות חיוב בש"ח לפי תעו"ז

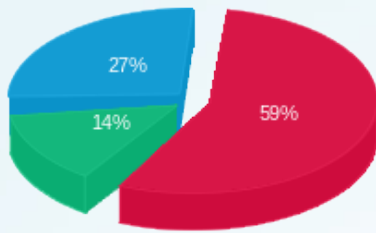

- פסגה (2,489.17 ש"ח)
- גבע (582.16 ש"ח)
- שפל (1,130.15 ש"ח)

הסטוריית צריכה בקוט"ש

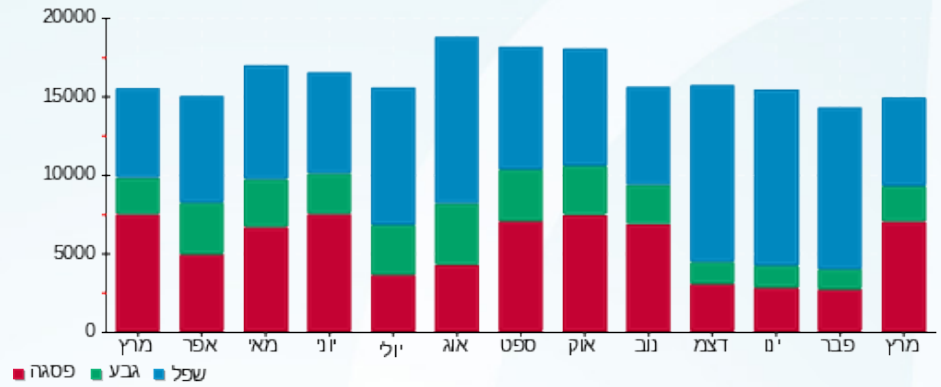



05/04/21

תאריך הפקדה:

שם דייר: חדר כושר- המאמן

31/03/21

תאריך קריאה נוכחית:

שם אתר: שער הכרמל

01/03/21

תאריך קריאה קודמת:

לקוח/ה נכבד/ה, אנו מתכבדים להגיש את חישוב צריכת החשמל לתקופה 01/03/21 - 31/03/21:

חדר כושר- המאמן - 6 - 00018346(0x0)

סוג תעריף	סוג צריכה	קריאה קודמת	קריאה נוכחית	סה"כ צריכה בקוט"ש	מחיר לקוט"ש בא"ג	סה"כ לתשלום
			31/03/21	01/03/21	פרטי חשבון עבור תאריכים:	
777	פסגה	420,904.41	421,869.72	965.32	43.79	422.71 ₪
778	גבע	343,903.62	344,149.73	246.12	36.65	90.20 ₪
779	שפל	341,789.04	341,954.28	165.24	30.60	50.56 ₪

סה"כ לדייר:

פסגה	גבע	שפל	סה"כ	שיא ביקוש
965.32	246.12	165.24	1,376.67	10.09
422.71 ₪	90.20 ₪	50.56 ₪	563.48 ₪	

סה"כ צריכה

סה"כ לתשלום

211.60 ₪	תשלום קבוע	
0.00 ₪	תשלום עבור גודל חיבור בKVA (0x0)	
775.08 ₪	סה"כ לתשלום	לא כולל מע"מ

התפלגות חיוב בש"ח לפי תעו"ז

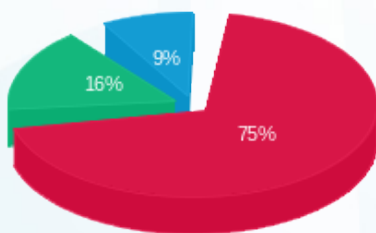

■ פסגה (422.71 ₪)
■ גבע (90.20 ₪)
■ שפל (50.56 ₪)

הסטוריית צריכה בקוט"ש

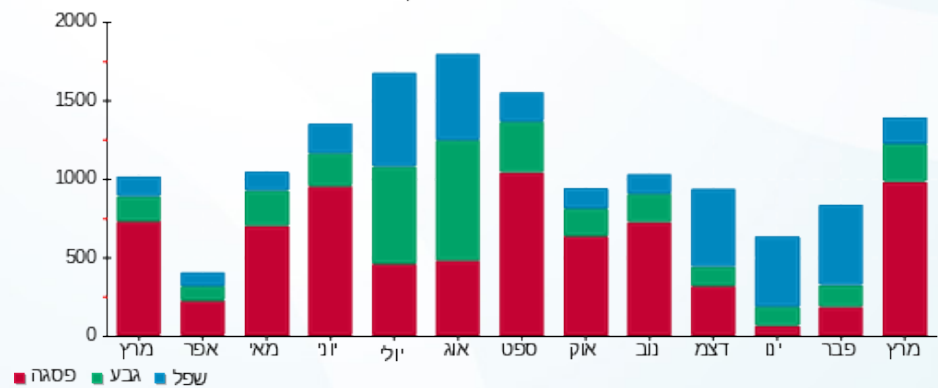

■ פסגה ■ גבע ■ שפל





05/04/21

תאריך הפקדה:

שם דייר: חדר מיחשוב טמרט טלקום
שם אתר: שער הכרמל

31/03/21

תאריך קריאה נוכחית:

01/03/21

תאריך קריאה קודמת:

לקוח/ה נכבד/ה, אנו מתכבדים להגיש את חישוב צריכת החשמל לתקופה 01/03/21 - 31/03/21:

חדר מיחשוב טמרט טלקום - 8 - 00025484(0x0)

סוג תעריף	סוג צריכה	קריאה קודמת	קריאה נוכחית	סה"כ צריכה בקוט"ש	מחיר לקוט"ש בא"ג	סה"כ לתשלום
פרטי חשבון עבור תאריכים:						
		01/03/21	31/03/21			
777	פסגה	2,033,176.23	2,066,388.05	33,211.82	43.79	14,543.45 ₪
778	גבע	1,066,710.18	1,079,721.12	13,010.94	36.65	4,768.51 ₪
779	שפל	3,465,065.54	3,498,293.54	33,228.01	30.60	10,167.77 ₪

סה"כ לדייר:

פסגה	גבע	שפל	סה"כ	שיא ביקוש
33,211.82	13,010.94	33,228.01	79,450.77	110.03
14,543.45 ₪	4,768.51 ₪	10,167.77 ₪	29,479.74 ₪	

סה"כ צריכה

סה"כ לתשלום

211.60 ₪	תשלום קבוע	
0.00 ₪	תשלום עבור גודל חיבור בKVA (0x0)	
29,691.34 ₪	סה"כ לתשלום	לא כולל מע"מ

התפלגות חיוב בש"ח לפי תע"ז

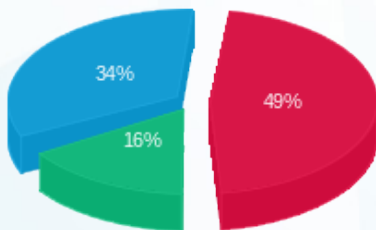

- פסגה (14,543.45 ₪) 49%
- גבע (4,768.51 ₪) 16%
- שפל (10,167.77 ₪) 34%

הסטוריית צריכה בקוט"ש

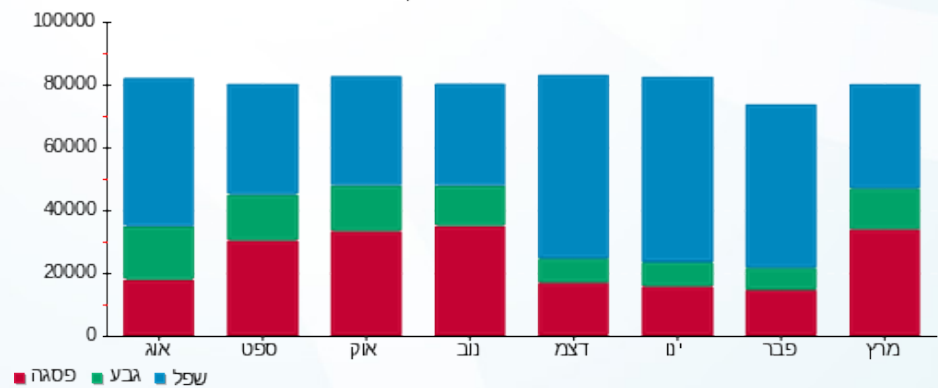



05/04/21 תאריך הפקה:
 31/03/21 תאריך קריאה נוכחית:
 01/03/21 תאריך קריאה קודמת:

שם דייר: חדר משאבות כיבוי אש
 שם אתר: שער הכרמל

לקוח/ה נכבד/ה, אנו מתכבדים להגיש את חישוב צריכת החשמל לתקופה 01/03/21 - 31/03/21:

חדר משאבות כיבוי אש - 1 - 15091246(0x0)

סוג תעריף	סוג צריכה	קריאה קודמת	קריאה נוכחית	סה"כ צריכה בקוט"ש	מחיר לקוט"ש בא"ג	סה"כ לתשלום
			01/03/21	31/03/21		
777	פסגה	105,769.00	108,511.20	2,742.20	43.79	1,200.81 ₪
778	גבע	53,824.80	54,814.00	989.20	36.65	362.54 ₪
779	שפל	170,355.20	172,902.00	2,546.80	30.60	779.32 ₪

סה"כ לדייר:

פסגה	גבע	שפל	סה"כ	שיא ביקוש
2,742.20	989.20	2,546.80	6,278.20	29.29
1,200.81 ₪	362.54 ₪	779.32 ₪	2,342.67 ₪	

סה"כ צריכה

סה"כ לתשלום

211.60 ₪	תשלום קבוע	
0.00 ₪	תשלום עבור גודל חיבור בKVA (0x0)	
2,554.27 ₪	סה"כ לתשלום	לא כולל מע"מ

התפלגות חיוב בש"ח לפי תע"ז

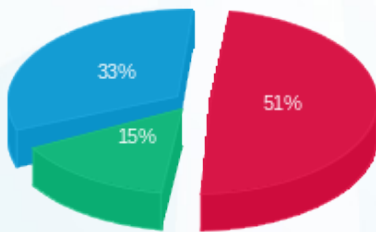

פסגה (1,200.81 ₪)
 גבע (362.54 ₪)
 שפל (779.32 ₪)

הסטוריית צריכה בקוט"ש

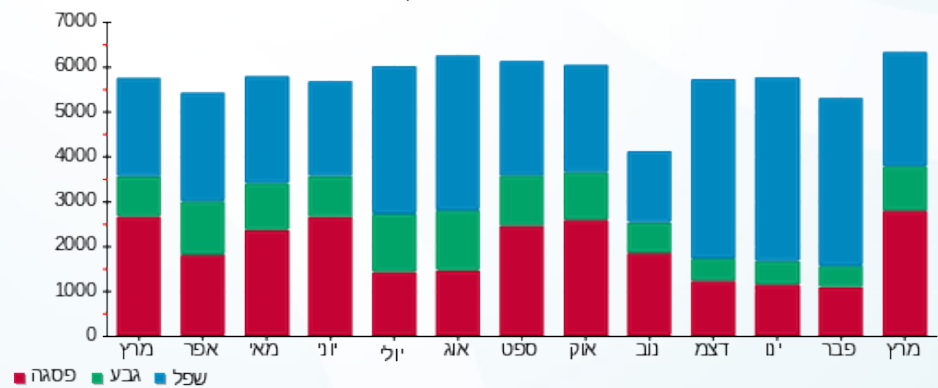



05/04/21 תאריך הפקה:
 31/03/21 תאריך קריאה נוכחית:
 01/03/21 תאריך קריאה קודמת:

שם דייר: חיילן
 שם אתר: שער הכרמל

לקוח/ה נכבד/ה, אנו מתכבדים להגיש את חישוב צריכת החשמל לתקופה 01/03/21 - 31/03/21:

חיילן - 3 - 00023922 (0x0)

סוג תעריף	סוג צריכה	קריאה קודמת	קריאה נוכחית	סה"כ צריכה בקוט"ש	מחיר לקוט"ש בא"ג	סה"כ לתשלום
		01/03/21	31/03/21	פרטי חשבון עבור תאריכים:		
777	פסגה	737,218.98	741,561.96	4,342.98	43.79	1,901.79 ₪
778	גבע	440,997.98	441,476.53	478.55	36.65	175.39 ₪
779	שפל	622,580.48	623,474.25	893.76	30.60	273.49 ₪

סה"כ לדייר:

פסגה	גבע	שפל	סה"כ	שיא ביקוש
4,342.98	478.55	893.76	5,715.29	25.62
1,901.79 ₪	175.39 ₪	273.49 ₪	2,350.67 ₪	

סה"כ צריכה
 סה"כ לתשלום

211.60 ₪	תשלום קבוע	
0.00 ₪	תשלום עבור גודל חיבור בKVA (0x0)	
2,562.27 ₪	סה"כ לתשלום	לא כולל מע"מ

התפלגות חיוב בש"ח לפי תע"ז

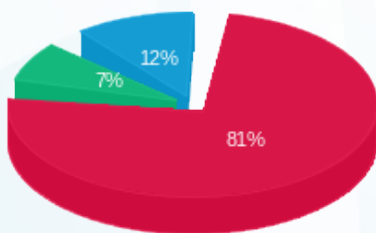

פסגה (1,901.79 ₪) 81%
 גבע (175.39 ₪) 7%
 שפל (273.49 ₪) 12%

הסטוריית צריכה בקוט"ש

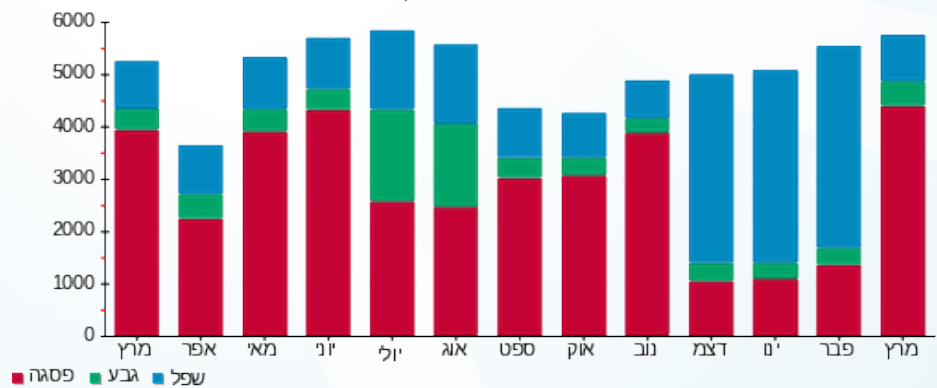

05/04/21 תאריך הפקה:
 31/03/21 תאריך קריאה נוכחית:
 01/03/21 תאריך קריאה קודמת:

שם דייר: חנות דגים חדשה אחים נחום
 שם אתר: שער הכרמל

לקוח/ה נכבד/ה, אנו מתכבדים להגיש את חישוב צריכת החשמל לתקופה 01/03/21 - 31/03/21:

חנות דגים חדשה אחים נחום - 2 - 81014175(0x0)

סה"כ לתשלום	מחיר לקוט"ש בא"ג	סה"כ צריכה בקוט"ש	קריאה נוכחית	קריאה קודמת	סוג צריכה	סוג תעריף
			31/03/21	01/03/21		פרטי חשבון עבור תאריכים:
₪ 805.45	43.79	1,839.35	247,821.57	245,982.22	פסגה	777
₪ 169.77	36.65	463.22	70,878.42	70,415.20	גבע	778
₪ 200.74	30.60	656.02	121,262.21	120,606.18	שפל	779

סה"כ לדיר:

שיא ביקוש	סה"כ	שפל	גבע	פסגה
14.22	2,958.59	656.02	463.22	1,839.35
	₪ 1,175.96	₪ 200.74	₪ 169.77	₪ 805.45

סה"כ צריכה
 סה"כ לתשלום

₪ 211.60	תשלום קבוע	
₪ 0.00	תשלום עבור גודל חיבור בKVA (0x0)	
₪ 1,387.56	סה"כ לתשלום	לא כולל מע"מ

התפלגות חיוב בש"ח לפי תעו"ז

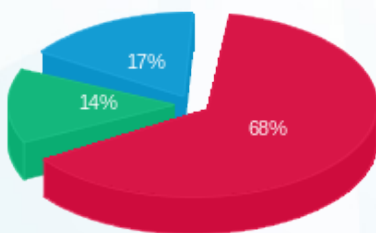

■ פסגה (₪ 805.45)
 ■ גבע (₪ 169.77)
 ■ שפל (₪ 200.74)

הסטוריית צריכה בקוט"ש

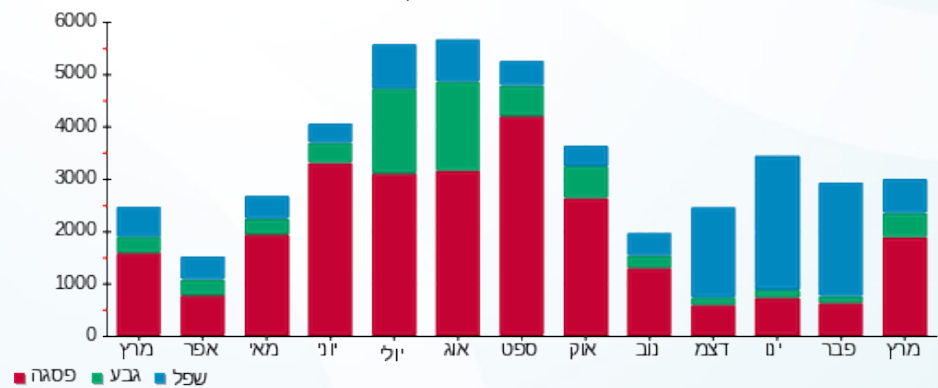



05/04/21 תאריך הפקה:
 31/03/21 תאריך קריאה נוכחית:
 01/03/21 תאריך קריאה קודמת:

שם דייר: טאמרט 1
 שם אתר: שער הכרמל

לקוח/ה נכבד/ה, אנו מתכבדים להגיש את חישוב צריכת החשמל לתקופה 01/03/21 - 31/03/21:

טאמרט 1 - 1 - 81014540(0x0)

סוג תעריף	סוג צריכה	קריאה קודמת	קריאה נוכחית	סה"כ צריכה בקוט"ש	מחיר לקוט"ש בא"ג	סה"כ לתשלום
פרטי חשבון עבור תאריכים:						
777	פסגה	01/03/21	31/03/21	0.00	43.79	0.00 ₪
778	גבע	2,521.69	2,521.69	0.00	36.65	0.00 ₪
779	שפל	3,800.82	3,801.34	0.52	30.60	0.16 ₪

סה"כ לדייר:

פסגה	גבע	שפל	סה"כ	שיא ביקוש
0.00	0.00	0.52	0.52	
0.00 ₪	0.00 ₪	0.16 ₪	0.16 ₪	

סה"כ צריכה
 סה"כ לתשלום

211.60 ₪	תשלום קבוע	
0.00 ₪	תשלום עבור גודל חיבור בKVA (0x0)	
211.76 ₪	סה"כ לתשלום	לא כולל מע"מ

התפלגות חיוב בש"ח לפי תעו"ז

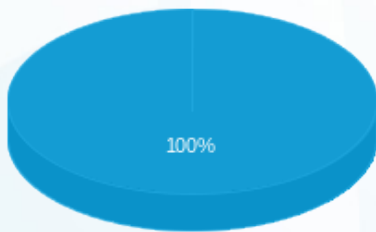

פסגה (0.00 ₪)
 גבע (0.00 ₪)
 שפל (0.16 ₪)

הסטוריית צריכה בקוט"ש

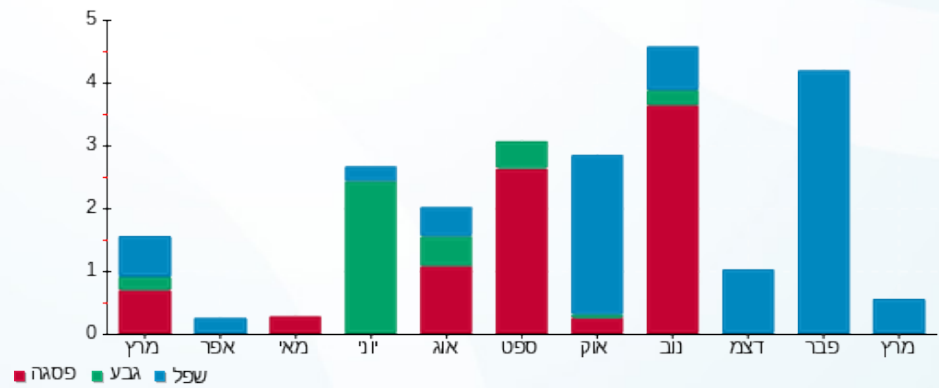



05/04/21 תאריך הפקה:
 31/03/21 תאריך קריאה נוכחית:
 01/03/21 תאריך קריאה קודמת:

שם דייר: טאמרט 2
 שם אתר: שער הכרמל

לקוח/ה נכבד/ה, אנו מתכבדים להגיש את חישוב צריכת החשמל לתקופה 01/03/21 - 31/03/21:

טאמרט 2 - 2 - 81014540(0x0)

סה"כ לתשלום	מחיר לקוט"ש בא"ג	סה"כ צריכה בקוט"ש	קריאה נוכחית	קריאה קודמת	סוג צריכה	סוג תעריף
			31/03/21	01/03/21		פרטי חשבון עבור תאריכים:
1,666.70 ₪	43.79	3,806.12	155,210.10	151,403.97	פסגה	777
554.00 ₪	36.65	1,511.60	83,021.23	81,509.64	גבע	778
1,058.11 ₪	30.60	3,457.87	268,079.24	264,621.37	שפל	779

סה"כ לדייר:

שיא ביקוש	סה"כ	שפל	גבע	פסגה
11.86	8,775.59	3,457.87	1,511.60	3,806.12
	3,278.81 ₪	1,058.11 ₪	554.00 ₪	1,666.70 ₪

סה"כ צריכה
 סה"כ לתשלום

211.60 ₪	תשלום קבוע	
0.00 ₪	תשלום עבור גודל חיבור בKVA (0x0)	
3,490.41 ₪	סה"כ לתשלום	לא כולל מע"מ

התפלגות חיוב בש"ח לפי תעו"ז

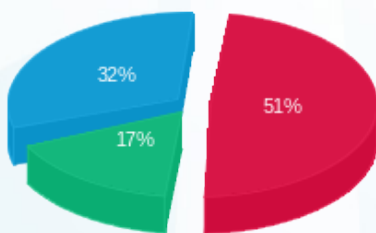

■ פסגה (1,666.70 ₪)
 ■ גבע (554.00 ₪)
 ■ שפל (1,058.11 ₪)

הסטוריית צריכה בקוט"ש

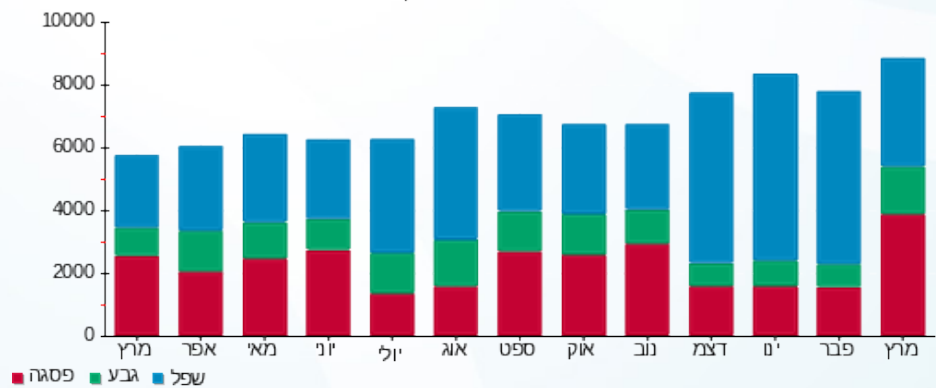



05/04/21 תאריך הפקה:
 31/03/21 תאריך קריאה נוכחית:
 01/03/21 תאריך קריאה קודמת:

שם דייר: טראפנס
 שם אתר: שער הכרמל

לקוח/ה נכבד/ה, אנו מתכבדים להגיש את חישוב צריכת החשמל לתקופה 01/03/21 - 31/03/21:

טראפנס - 1 - 00017638 (0x0)

סוג תעריף	סוג צריכה	קריאה קודמת	קריאה נוכחית	סה"כ צריכה בקוט"ש	מחיר לקוט"ש בא"ג	סה"כ לתשלום
		01/03/21	31/03/21			
777	פסגה	282,507.75	283,952.18	1,444.43	43.79	632.51 ₪
778	גבע	234,853.32	235,003.51	150.19	36.65	55.04 ₪
779	שפל	302,526.69	302,902.21	375.52	30.60	114.91 ₪

סה"כ לדייר:

פסגה	גבע	שפל	סה"כ	שיא ביקוש
1,444.43	150.19	375.52	1,970.14	8.48
632.51 ₪	55.04 ₪	114.91 ₪	802.47 ₪	

סה"כ צריכה
 סה"כ לתשלום

211.60 ₪	תשלום קבוע	
0.00 ₪	תשלום עבור גודל חיבור בKVA (0x0)	
1,014.07 ₪	סה"כ לתשלום	לא כולל מע"מ

התפלגות חיוב בש"ח לפי תעו"ז

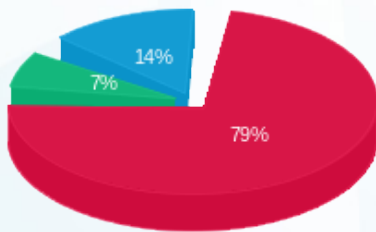

■ פסגה (632.51 ₪)
 ■ גבע (55.04 ₪)
 ■ שפל (114.91 ₪)

הסטוריית צריכה בקוט"ש

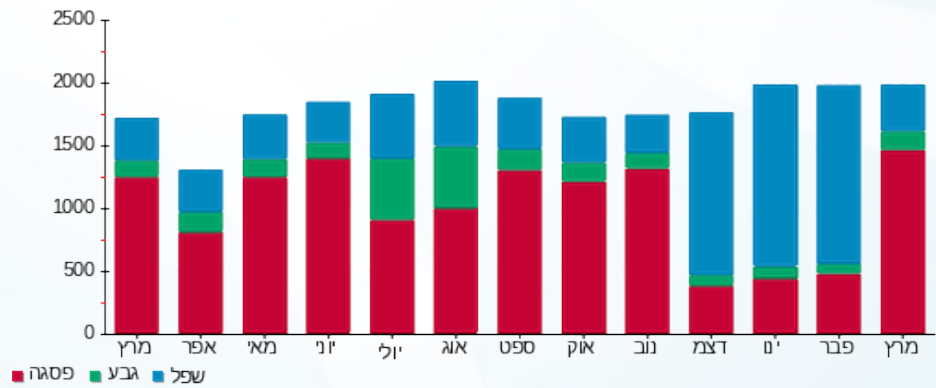

05/04/21 תאריך הפיקה:
 31/03/21 תאריך קריאה נוכחית:
 01/03/21 תאריך קריאה קודמת:

שם דייר: לוח חשמל חדר Q1 - טמריס
 שם אתר: שער הכרמל

לקוח/ה נכבד/ה, אנו מתכבדים להגיש את חישוב צריכת החשמל לתקופה 01/03/21 - 31/03/21:

לוח חשמל חדר Q1 - טמריס - 1 - 81014999(0x0)

סוג תעריף	סוג צריכה	קריאה קודמת	קריאה נוכחית	סה"כ צריכה בקוט"ש	מחיר לקוט"ש בא"ג	סה"כ לתשלום
		01/03/21	31/03/21			
777	פסגה	841,793.63	860,635.66	18,842.03	43.79	8,250.93 ₪
778	גבע	451,665.45	459,098.86	7,433.42	36.65	2,724.35 ₪
779	שפל	1,437,349.99	1,453,997.52	16,647.53	30.60	5,094.14 ₪

סה"כ לדייר:

פסגה	גבע	שפל	סה"כ	שיא ביקוש
18,842.03	7,433.42	16,647.53	42,922.98	66.69
8,250.93 ₪	2,724.35 ₪	5,094.14 ₪	16,069.42 ₪	

סה"כ צריכה
 סה"כ לתשלום

0.00 ₪	תשלום קבוע	
0.00 ₪	תשלום עבור גודל חיבור בKVA (0x0)	
16,069.42 ₪	סה"כ לתשלום	לא כולל מע"מ

התפלגות חיוב בש"ח לפי תעו"ז

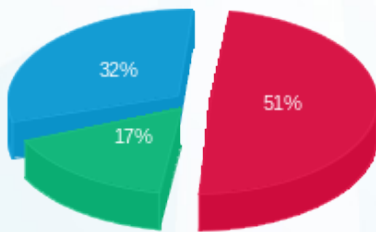

פסגה (8,250.93 ₪) 32%
 גבע (2,724.35 ₪) 17%
 שפל (5,094.14 ₪) 51%

הסטוריית צריכה בקוט"ש

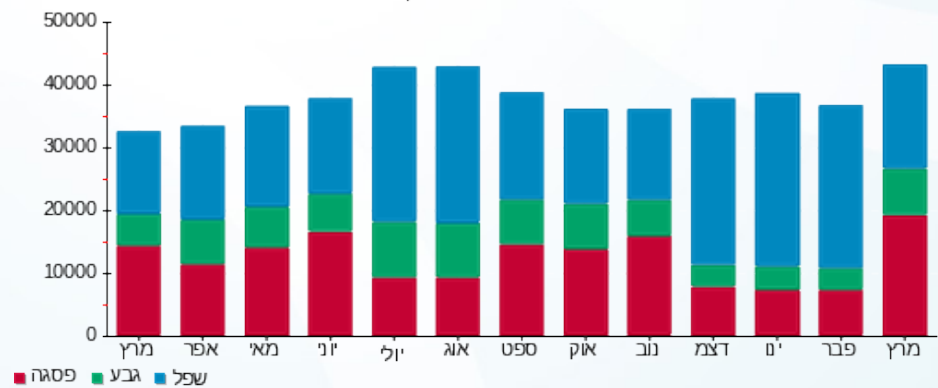



05/04/21 תאריך הפקה:
 31/03/21 תאריך קריאה נוכחית:
 01/03/21 תאריך קריאה קודמת:

שם דייר: לוח משאבות צפון + פיקוד
 שם אתר: שער הכרמל

לקוח/ה נכבד/ה, אנו מתכבדים להגיש את חישוב צריכת החשמל לתקופה 01/03/21 - 31/03/21:

לוח משאבות צפון + פיקוד - 2 - 18170734(0x0)

סוג תעריף	סוג צריכה	קריאה קודמת	קריאה נוכחית	סה"כ צריכה בקוט"ש	מחיר לקוט"ש בא"ג	סה"כ לתשלום
			31/03/21	01/03/21	פרטי חשבון עבור תאריכים:	
777	פסגה	158,104.30	166,944.70	8,840.40	43.79	3,871.21 ₪
778	גבע	56,352.50	59,702.30	3,349.80	36.65	1,227.70 ₪
779	שפל	69,080.80	73,426.00	4,345.20	30.60	1,329.63 ₪

סה"כ לדייר:

פסגה	גבע	שפל	סה"כ	שיא ביקוש
8,840.40	3,349.80	4,345.20	16,535.40	30.04
₪ 3,871.21	₪ 1,227.70	₪ 1,329.63	₪ 6,428.54	

סה"כ צריכה
 סה"כ לתשלום

₪ 0.00	תשלום קבוע	
₪ 0.00	תשלום עבור גודל חיבור בKVA (0x0)	
₪ 6,428.54	סה"כ לתשלום	לא כולל מע"מ

התפלגות חיוב בש"ח לפי תעו"ז

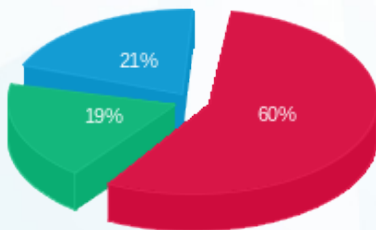

פסגה (₪ 3,871.21)
 גבע (₪ 1,227.70)
 שפל (₪ 1,329.63)

הסטוריית צריכה בקוט"ש

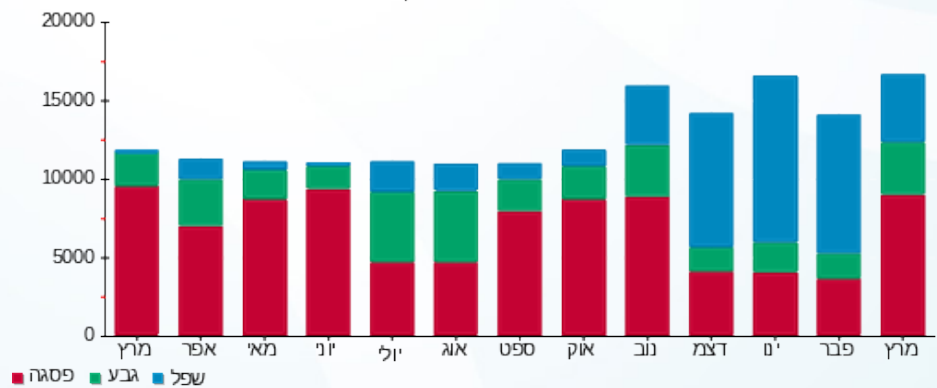



05/04/21 תאריך הפקה:
 31/03/21 תאריך קריאה נוכחית:
 01/03/21 תאריך קריאה קודמת:

שם דייר: לוח פיקוד איורור צפון
 שם אתר: שער הכרמל

לקוח/ה נכבד/ה, אנו מתכבדים להגיש את חישוב צריכת החשמל לתקופה 01/03/21 - 31/03/21:

לוח פיקוד איורור צפון - 3 - 18170592(0x0)

סוג תעריף	סוג צריכה	קריאה קודמת	קריאה נוכחית	סה"כ צריכה בקוט"ש	מחיר לקוט"ש בא"ג	סה"כ לתשלום
		01/03/21	31/03/21			
777	פסגה	69,662.00	72,342.40	2,680.40	43.79	1,173.75 ₪
778	גבע	23,026.10	23,768.00	741.90	36.65	271.91 ₪
779	שפל	58,163.50	58,477.90	314.40	30.60	96.21 ₪

סה"כ לדייר:

פסגה	גבע	שפל	סה"כ	שיא ביקוש
2,680.40	741.90	314.40	3,736.70	13.73
1,173.75 ₪	271.91 ₪	96.21 ₪	1,541.86 ₪	

סה"כ צריכה
 סה"כ לתשלום

0.00 ₪	תשלום קבוע	
0.00 ₪	תשלום עבור גודל חיבור בKVA (0x0)	
1,541.86 ₪	סה"כ לתשלום	לא כולל מע"מ

התפלגות חיוב בש"ח לפי תע"ז

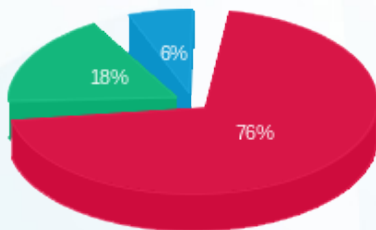

פסגה (1,173.75 ₪) 76%
 גבע (271.91 ₪) 18%
 שפל (96.21 ₪) 6%

הסטוריית צריכה בקוט"ש

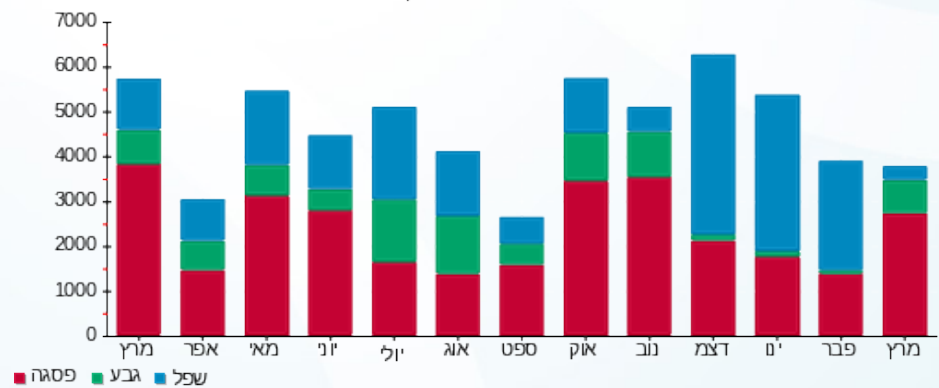

05/04/21 תאריך הפקה:
 31/03/21 תאריך קריאה נוכחית:
 01/03/21 תאריך קריאה קודמת:

שם דייר: לוח ראשי מתחם גאל ורולדין
 שם אתר: שער הכרמל

לקוח/ה נכבד/ה, אנו מתכבדים להגיש את חישוב צריכת החשמל לתקופה 01/03/21 - 31/03/21:

לוח ראשי מתחם גאל ורולדין - 5 - 00015665 (0x0)

סוג תעריף	סוג צריכה	קריאה קודמת	קריאה נוכחית	סה"כ צריכה בקוט"ש	מחיר לקוט"ש בא"ג	סה"כ לתשלום
		01/03/21	31/03/21	פרטי חשבון עבור תאריכים:		
777	פסגה	1,834,462.18	1,839,298.81	4,836.64	43.79	2,117.96 ₪
778	גבע	1,138,185.11	1,139,650.78	1,465.67	36.65	537.17 ₪
779	שפל	1,123,476.35	1,126,456.27	2,979.92	30.60	911.86 ₪

סה"כ לדייר:

פסגה	גבע	שפל	סה"כ	שיא ביקוש
4,836.64	1,465.67	2,979.92	9,282.23	27.29
2,117.96 ₪	537.17 ₪	911.86 ₪	3,566.99 ₪	

סה"כ צריכה
 סה"כ לתשלום

0.00 ₪	תשלום קבוע	
0.00 ₪	תשלום עבור גודל חיבור בKVA (0x0)	
3,566.99 ₪	סה"כ לתשלום	לא כולל מע"מ

התפלגות חיוב בש"ח לפי תע"ז

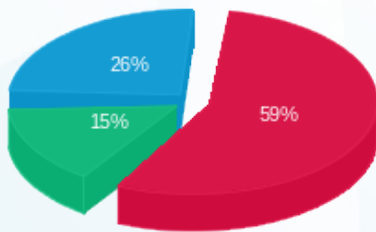

■ פסגה (2,117.96 ₪)
 ■ גבע (537.17 ₪)
 ■ שפל (911.86 ₪)

הסטוריית צריכה בקוט"ש

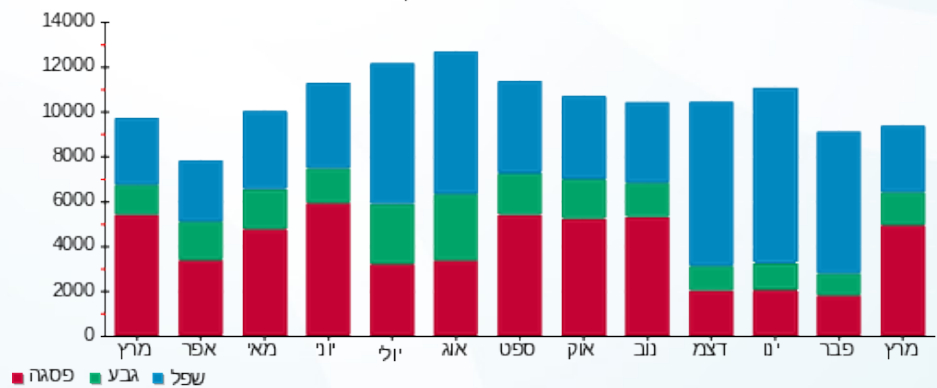



05/04/21

תאריך הפקה:

שם דייר: לוח שירותי בית קומת כניסה (מעברים, מחוץ לבנין וכו)
שם אתר: שער הכרמל

31/03/21

תאריך קריאה נוכחית:

01/03/21

תאריך קריאה קודמת:

לקוח/ה נכבד/ה, אנו מתכבדים להגיש את חישוב צריכת החשמל לתקופה 01/03/21 - 31/03/21:

לוח שירותי בית קומת כניסה (מעברים, מחוץ לבנין וכו - 13 - 14154676(0x0))

סוג תעריף	סוג צריכה	קריאה קודמת	קריאה נוכחית	סה"כ צריכה בקוט"ש	מחיר לקוט"ש בא"ג	סה"כ לתשלום
פרטי חשבון עבור תאריכים:						
777	פסגה	01/03/21	31/03/21	2,771.60	43.79	1,213.68 ₪
778	גבע	78,279.60	79,153.00	873.40	36.65	320.10 ₪
779	שפל	216,695.40	218,255.80	1,560.40	30.60	477.48 ₪

סה"כ לדייר:

פסגה	גבע	שפל	סה"כ	שיא ביקוש
2,771.60	873.40	1,560.40	5,205.40	14.37
1,213.68 ₪	320.10 ₪	477.48 ₪	2,011.27 ₪	

סה"כ צריכה

סה"כ לתשלום

211.60 ₪	תשלום קבוע	
0.00 ₪	תשלום עבור גודל חיבור בKVA (0x0)	
2,222.87 ₪	סה"כ לתשלום	לא כולל מע"מ

התפלגות חיוב בש"ח לפי תע"ז

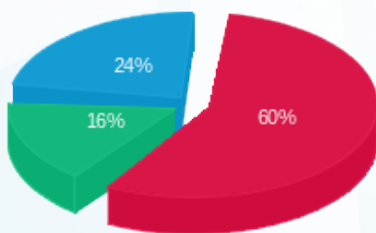

■ פסגה (1,213.68 ₪)
■ גבע (320.10 ₪)
■ שפל (477.48 ₪)

הסטוריית צריכה בקוט"ש

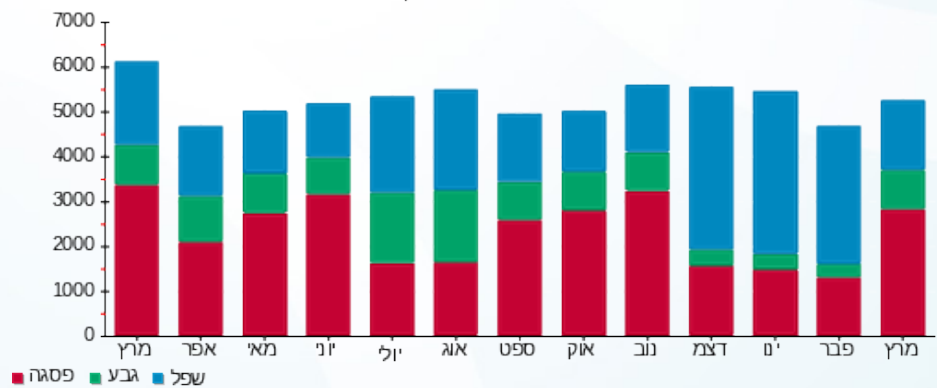

05/04/21 תאריך הפיקה:
 31/03/21 תאריך קריאה נוכחית:
 01/03/21 תאריך קריאה קודמת:

שם דייר: ליעם אלקטריק
 שם אתר: שער הכרמל

לקוח/ה נכבד/ה, אנו מתכבדים להגיש את חישוב צריכת החשמל לתקופה 01/03/21 - 31/03/21:

ליעם אלקטריק - 1 - 00022681 (0x0)

סוג תעריף	סוג צריכה	קריאה קודמת	קריאה נוכחית	סה"כ צריכה בקוט"ש	מחיר לקוט"ש בא"ג	סה"כ לתשלום
		01/03/21	31/03/21			
777	פסגה	111,769.74	112,608.44	838.70	43.79	367.27 ₪
778	גבע	36,566.96	36,788.13	221.17	36.65	81.06 ₪
779	שפל	107,869.06	108,393.11	524.05	30.60	160.36 ₪

סה"כ לדייר:

פסגה	גבע	שפל	סה"כ	שיא ביקוש
838.70	221.17	524.05	1,583.93	4.95
367.27 ₪	81.06 ₪	160.36 ₪	608.69 ₪	

סה"כ צריכה
 סה"כ לתשלום

211.60 ₪	תשלום קבוע	
0.00 ₪	תשלום עבור גודל חיבור בKVA (0x0)	
820.29 ₪	סה"כ לתשלום	לא כולל מע"מ

התפלגות חיוב בש"ח לפי תעו"ז

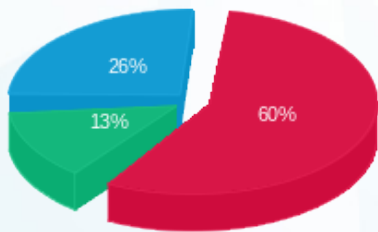

פסגה (367.27 ₪) ■
 גבע (81.06 ₪) ■
 שפל (160.36 ₪) ■

הסטוריית צריכה בקוט"ש

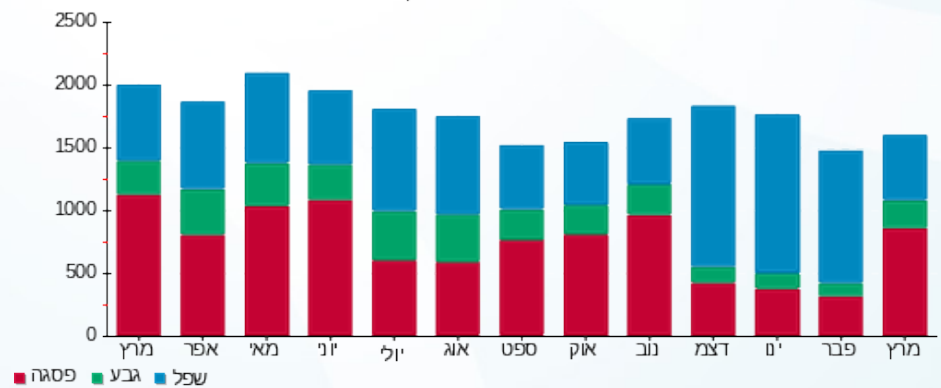



05/04/21 תאריך הפקה:
 31/03/21 תאריך קריאה נוכחית:
 01/03/21 תאריך קריאה קודמת:

שם דייר: ליעם אלקטריק מיזוג
 שם אתר: שער הכרמל

לקוח/ה נכבד/ה, אנו מתכבדים להגיש את חישוב צריכת החשמל לתקופה 01/03/21 - 31/03/21:

ליעם אלקטריק מיזוג - 1 - 81029709(0x0)

סוג תעריף	סוג צריכה	קריאה קודמת	קריאה נוכחית	סה"כ צריכה בקוט"ש	מחיר לקוט"ש בא"ג	סה"כ לתשלום
פרטי חשבון עבור תאריכים:						
777	פסגה	01/03/21	31/03/21	4.50	43.79	1.97 ₪
778	גבע	5,341.07	5,341.79	0.72	36.65	0.26 ₪
779	שפל	12,004.75	12,006.38	1.63	30.60	0.50 ₪

סה"כ לדייר:

פסגה	גבע	שפל	סה"כ	שיא ביקוש
4.50	0.72	1.63	6.85	0.006
1.97 ₪	0.26 ₪	0.50 ₪	2.73 ₪	

סה"כ צריכה
 סה"כ לתשלום

0.00 ₪	תשלום קבוע	
0.00 ₪	תשלום עבור גודל חיבור בKVA (0x0)	
2.73 ₪	סה"כ לתשלום	לא כולל מע"מ

התפלגות חיוב בש"ח לפי תע"ז

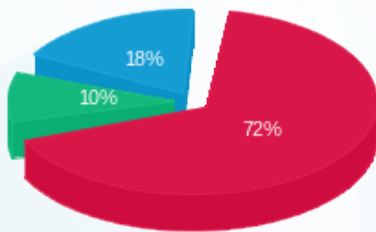

פסגה (1.97 ₪)
 גבע (0.26 ₪)
 שפל (0.50 ₪)

הסטוריית צריכה בקוט"ש

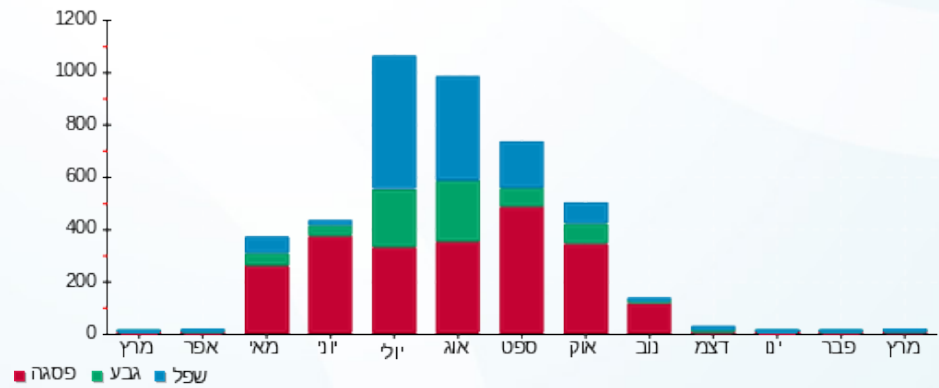



05/04/21 תאריך הפקה:
 31/03/21 תאריך קריאה נוכחית:
 01/03/21 תאריך קריאה קודמת:

שם דייר: מ"א אמדוקס דרום
שם אתר: שער הכרמל

לקוח/ה נכבד/ה, אנו מתכבדים להגיש את חישוב צריכת החשמל לתקופה 01/03/21 - 31/03/21:

לוח מ"א דרום - 4 - 18170592

סוג תעריף	סוג צריכה	קריאה קודמת	קריאה נוכחית	סה"כ צריכה בקוט"ש	מחיר לקוט"ש בא"ג	סה"כ לתשלום
פרטי חשבון עבור תאריכים:			01/03/21	31/03/21		
777	פסגה	49,325.10	52,580.10	3,255.00	43.79	1,425.36 ₪
778	גבע	14,193.40	15,029.80	836.40	36.65	306.54 ₪
779	שפל	59,799.60	59,974.90	175.30	30.60	53.64 ₪

משאבות סחרור מים דרום - 2 - 18170721

סוג תעריף	סוג צריכה	קריאה קודמת	קריאה נוכחית	סה"כ צריכה בקוט"ש	מחיר לקוט"ש בא"ג	סה"כ לתשלום
פרטי חשבון עבור תאריכים:			01/03/21	31/03/21		
777	פסגה	154,424.30	162,611.00	8,186.70	43.79	3,584.96 ₪
778	גבע	53,711.20	56,027.70	2,316.50	36.65	849.00 ₪
779	שפל	56,785.80	57,149.00	363.20	30.60	111.14 ₪

צילר מס 2 דרומי - 3 - 18170721

סוג תעריף	סוג צריכה	קריאה קודמת	קריאה נוכחית	סה"כ צריכה בקוט"ש	מחיר לקוט"ש בא"ג	סה"כ לתשלום
פרטי חשבון עבור תאריכים:			01/03/21	31/03/21		
777	פסגה	0.00	0.00	0.00	43.79	0.00 ₪
778	גבע	0.00	0.00	0.00	36.65	0.00 ₪
779	שפל	0.00	0.00	0.00	30.60	0.00 ₪

צילר מס 1 דרומי - 4 - 18170721

סוג תעריף	סוג צריכה	קריאה קודמת	קריאה נוכחית	סה"כ צריכה בקוט"ש	מחיר לקוט"ש בא"ג	סה"כ לתשלום
פרטי חשבון עבור תאריכים:			01/03/21	31/03/21		
777	פסגה	259,339.20	259,762.80	423.60	43.79	185.49 ₪
778	גבע	71,812.80	71,925.60	112.80	36.65	41.34 ₪
779	שפל	24,495.60	24,506.40	10.80	30.60	3.30 ₪





שירותי בית גג דרום - 3 - 18170733

סוג תעריף	סוג צריכה	קריאה קודמת	קריאה נוכחית	סה"כ צריכה בקוט"ש	מחיר לקוט"ש בא"ג	סה"כ לתשלום
פרטי חשבון עבור תאריכים:			31/03/21	01/03/21		
777	פסגה	21,878.15	22,717.15	839.00	43.79	367.40 ₪
778	גבע	11,715.95	12,031.25	315.30	36.65	115.56 ₪
779	שפל	29,948.70	30,628.55	679.85	30.60	208.03 ₪

צילר מס 3 דרום - 4 - 18170733

סוג תעריף	סוג צריכה	קריאה קודמת	קריאה נוכחית	סה"כ צריכה בקוט"ש	מחיר לקוט"ש בא"ג	סה"כ לתשלום
פרטי חשבון עבור תאריכים:			31/03/21	01/03/21		
777	פסגה	315,274.80	324,318.00	9,043.20	43.79	3,960.02 ₪
778	גבע	88,053.60	89,196.00	1,142.40	36.65	418.69 ₪
779	שפל	62,038.80	62,415.60	376.80	30.60	115.30 ₪

סה"כ לדירה:

פסגה	גבע	שפל	סה"כ	שיא ביקוש
21,747.50	4,723.40	1,605.95	28,076.85	85.19
₪ 9,523.23	₪ 1,731.13	₪ 491.42	₪ 11,745.78	

סה"כ צריכה
סה"כ לתשלום

₪ 0.00	תשלום קבוע	
₪ 11,745.78	סה"כ לתשלום	לא כולל מע"מ

התפלגות חיוב בש"ח לפי תעו"ז

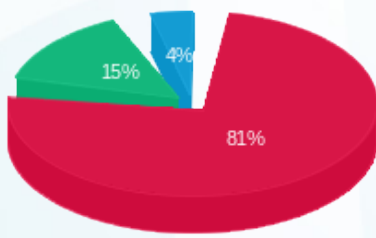

פסגה (₪ 9,523.23) 81%
גבע (₪ 1,731.13) 15%
שפל (₪ 491.42) 4%

הסטוריית צריכה בקוט"ש

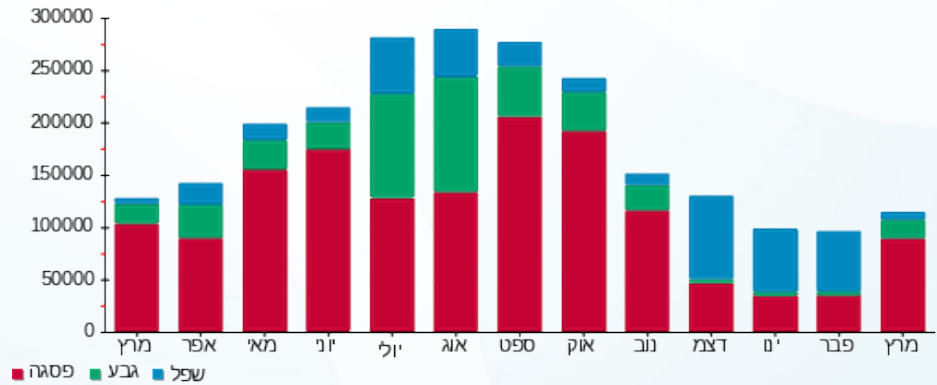



05/04/21

תאריך הפקה:

שם דייר: מאור בן חיים
שם אתר: שער הכרמל

31/03/21

תאריך קריאה נוכחית:

01/03/21

תאריך קריאה קודמת:

לקוח/ה נכבד/ה, אנו מתכבדים להגיש את חישוב צריכת החשמל לתקופה 01/03/21 - 31/03/21:

מאור בן חיים - 3 - 81014175 (0x0)

סוג תעריף	סוג צריכה	קריאה קודמת	קריאה נוכחית	סה"כ צריכה בקוט"ש	מחיר לקוט"ש בא"ג	סה"כ לתשלום
		01/03/21	31/03/21			
777	פסגה	238,706.26	240,373.30	1,667.05	43.79	730.00 ₪
778	גבע	59,493.00	59,680.05	187.05	36.65	68.55 ₪
779	שפל	65,312.04	65,436.48	124.45	30.60	38.08 ₪

סה"כ לדייר:

פסגה	גבע	שפל	סה"כ	שיא ביקוש
1,667.05	187.05	124.45	1,978.54	0.58
730.00 ₪	68.55 ₪	38.08 ₪	836.63 ₪	

סה"כ צריכה

סה"כ לתשלום

211.60 ₪	תשלום קבוע	
0.00 ₪	תשלום עבור גודל חיבור בKVA (0x0)	
1,048.23 ₪	סה"כ לתשלום	לא כולל מע"מ

התפלגות חיוב בש"ח לפי תעו"ז

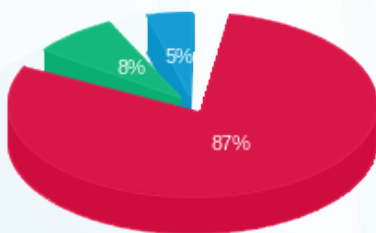

- פסגה (730.00 ₪) - 87%
- גבע (68.55 ₪) - 8%
- שפל (38.08 ₪) - 5%

הסטוריית צריכה בקוט"ש

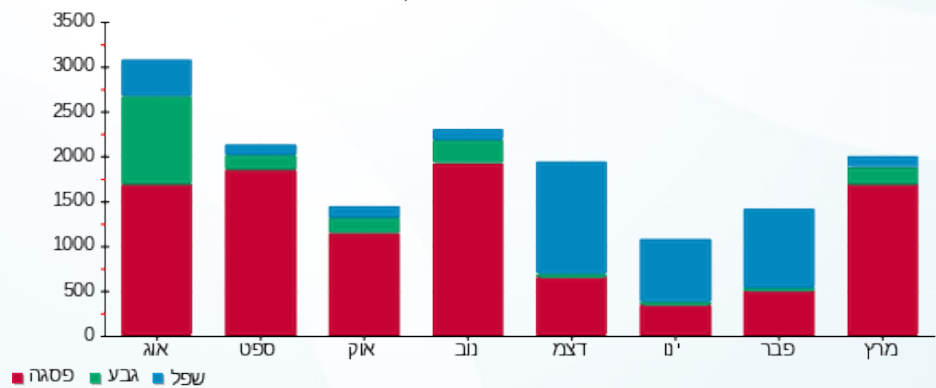



05/04/21

תאריך הפקדה:

שם דייר: מבנה חדש זמני

31/03/21

תאריך קריאה נוכחית:

שם אתר: שער הכרמל

01/03/21

תאריך קריאה קודמת:

לקוח/ה נכבד/ה, אנו מתכבדים להגיש את חישוב צריכת החשמל לתקופה 01/03/21 - 31/03/21:

מבנה חדש זמני - 4 - 00018346(0x0)

סוג תעריף	סוג צריכה	קריאה קודמת	קריאה נוכחית	סה"כ צריכה בקוט"ש	מחיר לקוט"ש בא"ג	סה"כ לתשלום
פרטי חשבון עבור תאריכים:						
		01/03/21	31/03/21			
777	פסגה	83,700.84	87,516.48	3,815.64	43.79	1,670.87 ₪
778	גבע	46,896.02	48,352.81	1,456.79	36.65	533.91 ₪
779	שפל	152,028.21	155,323.56	3,295.35	30.60	1,008.38 ₪

סה"כ לדייר:

פסגה	גבע	שפל	סה"כ	שיא ביקוש
3,815.64	1,456.79	3,295.35	8,567.78	28.42
1,670.87 ₪	533.91 ₪	1,008.38 ₪	3,213.16 ₪	

סה"כ צריכה

סה"כ לתשלום

211.60 ₪	תשלום קבוע	
0.00 ₪	תשלום עבור גודל חיבור בKVA (0x0)	
3,424.76 ₪	סה"כ לתשלום	לא כולל מע"מ

התפלגות חיוב בש"ח לפי תעו"ז

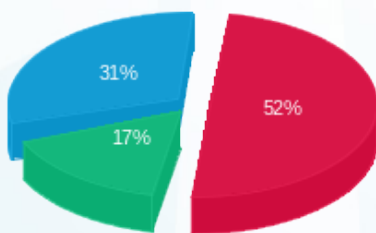

■ פסגה (1,670.87 ₪)
 ■ גבע (533.91 ₪)
 ■ שפל (1,008.38 ₪)

הסטוריית צריכה בקוט"ש

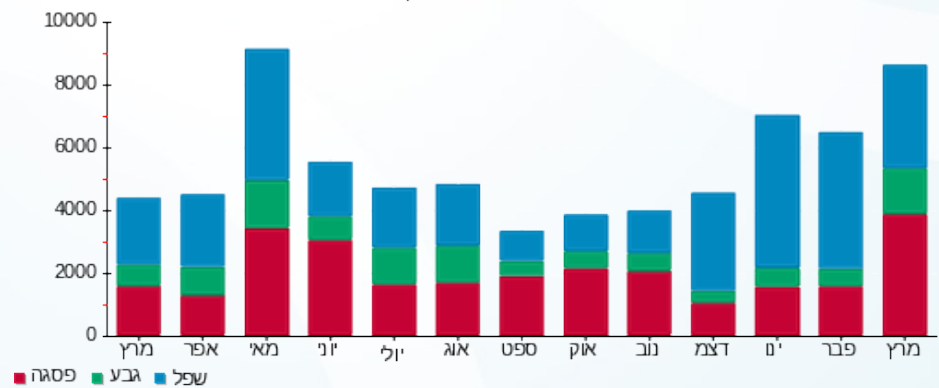

05/04/21 תאריך הפקדה:
 31/03/21 תאריך קריאה נוכחית:
 01/03/21 תאריך קריאה קודמת:

שם דייר: מחסני איכות-חנות מזגנים
שם אתר: שער הכרמל
 תאריך כניסה: 04/03/21

לקוח/ה נכבד/ה, אנו מתכבדים להגיש את חישוב צריכת החשמל לתקופה 31/03/21 - 04/03/21:

ביטולי חדר חשמל ראשי - 7 - 81014175 (3x63)

סה"כ לתשלום	מחיר לקוט"ש בא"ג	סה"כ צריכה בקוט"ש	קריאה נוכחית	קריאה קודמת	סוג צריכה	סוג תעריף
			31/03/21	04/03/21		פרטי חשבון עבור תאריכים:
244.52 ₪	43.79	558.39	578.62	20.22	פסגה	777
33.59 ₪	36.65	91.65	92.10	0.45	גבע	778
40.68 ₪	30.60	132.94	133.48	0.54	שפל	779

סה"כ לדיר:

שיא ביקוש	סה"כ	שפל	גבע	פסגה
4.86	782.98	132.94	91.65	558.39
	318.79 ₪	40.68 ₪	33.59 ₪	244.52 ₪

סה"כ צריכה
סה"כ לתשלום

211.60 ₪	תשלום קבוע	
10.74 ₪	תשלום עבור גודל חיבור בKVA (3x63)	
541.13 ₪	סה"כ לתשלום	לא כולל מע"מ

התפלגות חיוב בש"ח לפי תעו"ז

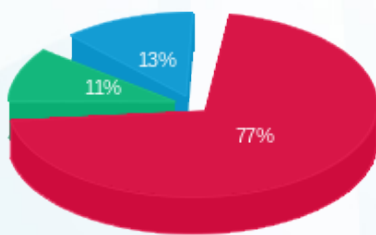

■ פסגה (244.52 ₪)
 ■ גבע (33.59 ₪)
 ■ שפל (40.68 ₪)

הסטוריית צריכה בקוט"ש

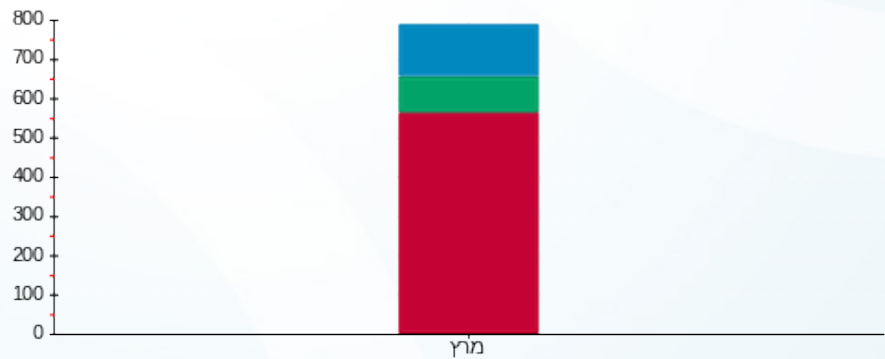

■ פסגה ■ גבע ■ שפל

05/04/21 תאריך הפקה:
 31/03/21 תאריך קריאה נוכחית:
 01/03/21 תאריך קריאה קודמת:

שם דייר: מחסני חשמל למאזן
 שם אתר: שער הכרמל

לקוח/ה נכבד/ה, אנו מתכבדים להגיש את חישוב צריכת החשמל לתקופה 01/03/21 - 31/03/21:

מחסני חשמל - 4 - 00024598 (0x0)

סה"כ לתשלום	מחיר לקוט"ש בא"ג	סה"כ צריכה בקוט"ש	קריאה נוכחית	קריאה קודמת	סוג צריכה	סוג תעריף
			31/03/21	01/03/21	פרטי חשבון עבור תאריכים:	
0.00 ₪	43.79	0.00	376.51	376.51	פסגה	777
0.00 ₪	36.65	0.00	112.35	112.35	גבע	778
0.00 ₪	30.60	0.00	291.09	291.09	שפל	779

סה"כ לדייר:

שיא ביקוש	סה"כ	שפל	גבע	פסגה
	0.00	0.00	0.00	0.00
	0.00 ₪	0.00 ₪	0.00 ₪	0.00 ₪

סה"כ צריכה
 סה"כ לתשלום

0.00 ₪	תשלום קבוע	
0.00 ₪	תשלום עבור גודל חיבור KVA (0x0)	
0.00 ₪	סה"כ לתשלום	לא כולל מע"מ



05/04/21

תאריך הפקדה:

שם דייר: מחסני תאורה

31/03/21

תאריך קריאה נוכחית:

שם אתר: שער הכרמל

01/03/21

תאריך קריאה קודמת:

לקוח/ה נכבד/ה, אנו מתכבדים להגיש את חישוב צריכת החשמל לתקופה 01/03/21 - 31/03/21:

מחסני תאורה - 1 - 00023912 (0x0)

סוג תעריף	סוג צריכה	קריאה קודמת	קריאה נוכחית	סה"כ צריכה בקוט"ש	מחיר לקוט"ש בא"ג	סה"כ לתשלום
		01/03/21	31/03/21	פרטי חשבון עבור תאריכים:		
777	פסגה	843,825.95	846,897.78	3,071.84	43.79	1,345.16 ₪
778	גבע	459,753.95	460,553.82	799.87	36.65	293.15 ₪
779	שפל	174,436.32	174,618.33	182.01	30.60	55.70 ₪

סה"כ לדייר:

פסגה	גבע	שפל	סה"כ	שיא ביקוש
3,071.84	799.87	182.01	4,053.72	29.23
1,345.16 ₪	293.15 ₪	55.70 ₪	1,694.00 ₪	

סה"כ צריכה

סה"כ לתשלום

211.60 ₪	תשלום קבוע	
0.00 ₪	תשלום עבור גודל חיבור בKVA (0x0)	
1,905.60 ₪	סה"כ לתשלום	לא כולל מע"מ

התפלגות חיוב בש"ח לפי תע"ז

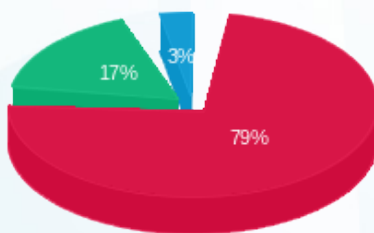

■ פסגה (1,345.16 ₪)
■ גבע (293.15 ₪)
■ שפל (55.70 ₪)

הסטוריית צריכה בקוט"ש





05/04/21

תאריך הפקה:

שם דייר: מחשבים KSP

31/03/21

תאריך קריאה נוכחית:

שם אתר: שער הכרמל

01/03/21

תאריך קריאה קודמת:

לקוח/ה נכבד/ה, אנו מתכבדים להגיש את חישוב צריכת החשמל לתקופה 01/03/21 - 31/03/21:

K.S.P - (0x0)18017293 - 2

סה"כ לתשלום	מחיר לקוט"ש בא"ג	סה"כ צריכה בקוט"ש	קריאה נוכחית	קריאה קודמת	סוג צריכה	סוג תעריף
			31/03/21	01/03/21		פרטי חשבון עבור תאריכים:
₪ 422.57	43.79	965.00	26,709.70	25,744.70	פסגה	777
₪ 74.18	36.65	202.40	7,665.70	7,463.30	גבע	778
₪ 117.66	30.60	384.50	18,462.00	18,077.50	שפל	779

סה"כ לדייר:

שיא ביקוש	סה"כ	שפל	גבע	פסגה
5.09	1,551.90	384.50	202.40	965.00
	₪ 614.41	₪ 117.66	₪ 74.18	₪ 422.57

סה"כ צריכה

סה"כ לתשלום

₪ 38.02	תשלום קבוע	
₪ 0.00	תשלום עבור גודל חיבור בKVA (0x0)	
₪ 652.43	סה"כ לתשלום	לא כולל מע"מ

התפלגות חיוב בש"ח לפי תעו"ז

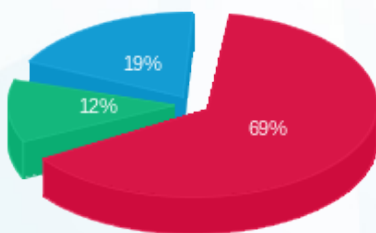

- פסגה (₪ 422.57) 69%
- גבע (₪ 74.18) 12%
- שפל (₪ 117.66) 19%

הסטוריית צריכה בקוט"ש

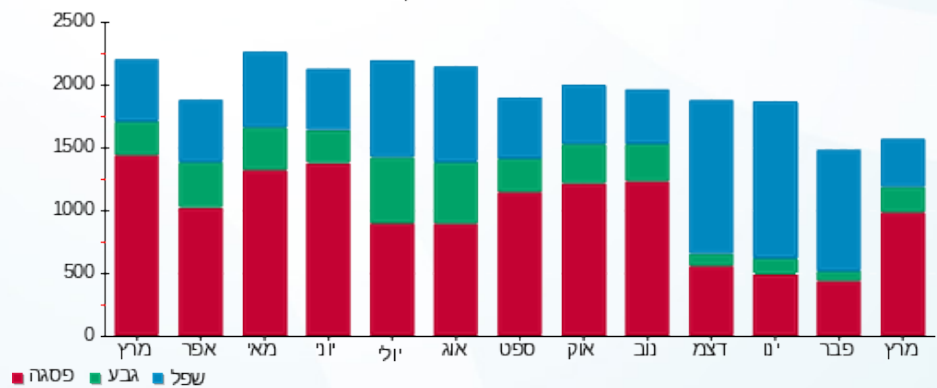

- פסגה
- גבע
- שפל





05/04/21 תאריך הפקה:
 31/03/21 תאריך קריאה נוכחי:
 01/03/21 תאריך קריאה קודמת:

שם דייר: מטבח גאל חיוני תאורה
 שם אתר: שער הכרמל

לקוח/ה נכבד/ה, אנו מתכבדים להגיש את חישוב צריכת החשמל לתקופה 01/03/21 - 31/03/21:

מטבח גאל חיוני תאורה - 1 - 00018346(0x0)

סוג תעריף	סוג צריכה	קריאה קודמת	קריאה נוכחית	סה"כ צריכה בקוט"ש	מחיר לקוט"ש בא"ג	סה"כ לתשלום
פרטי חשבון עבור תאריכים:						
777	פסגה	01/03/21	31/03/21	138.61	43.79	60.70 ₪
778	גבע	331,486.47	331,541.33	54.86	36.65	20.11 ₪
779	שפל	251,192.36	251,335.69	143.32	30.60	43.86 ₪

סה"כ לדייר:

פסגה	גבע	שפל	סה"כ	שיא ביקוש
138.61	54.86	143.32	336.79	0.47
60.70 ₪	20.11 ₪	43.86 ₪	124.66 ₪	

סה"כ צריכה
 סה"כ לתשלום

0.00 ₪	תשלום קבוע	
0.00 ₪	תשלום עבור גודל חיבור בKVA (0x0)	
124.66 ₪	סה"כ לתשלום	לא כולל מע"מ

התפלגות חיוב בש"ח לפי תעו"ז

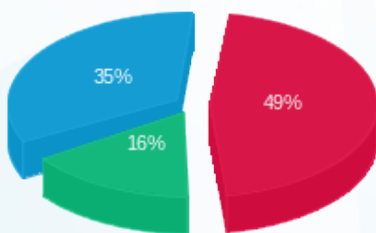

פסגה (60.70 ₪) ■
 גבע (20.11 ₪) ■
 שפל (43.86 ₪) ■

הסטוריית צריכה בקוט"ש

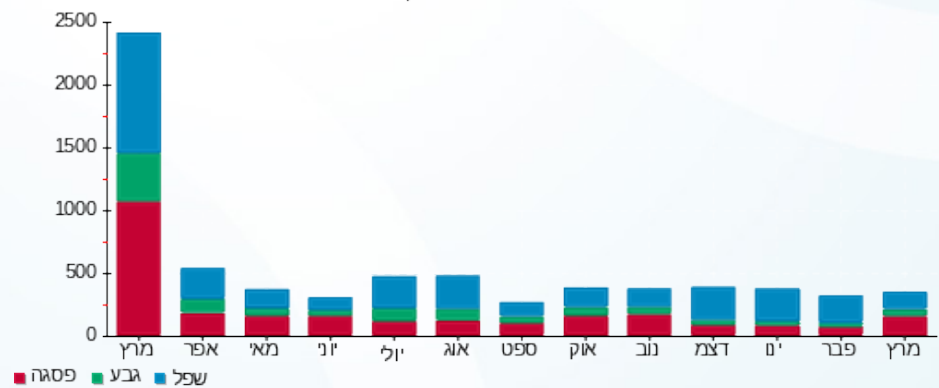



05/04/21 תאריך הפקה:
 31/03/21 תאריך קריאה נוכחית:
 01/03/21 תאריך קריאה קודמת:

שם דייר: מיזוג 24 שעות טופז
 שם אתר: שער הכרמל

לקוח/ה נכבד/ה, אנו מתכבדים להגיש את חישוב צריכת החשמל לתקופה 01/03/21 - 31/03/21:

רק למאזן - מיזוג 24 שעות טופז - 4 - 00025484(0x0)

סוג תעריף	סוג צריכה	קריאה קודמת	קריאה נוכחית	סה"כ צריכה בקוט"ש	מחיר לקוט"ש בא"ג	סה"כ לתשלום
			31/03/21	01/03/21	פרטי חשבון עבור תאריכים:	
777	פסגה	1,813,498.20	1,828,121.62	14,623.42	43.79	6,403.60 ₪
778	גבע	1,213,796.75	1,219,174.41	5,377.66	36.65	1,970.91 ₪
779	שפל	2,921,332.67	2,935,123.51	13,790.84	30.60	4,220.00 ₪

סה"כ לדייר:

פסגה	גבע	שפל	סה"כ	שיא ביקוש
14,623.42	5,377.66	13,790.84	33,791.92	76.93
6,403.60 ₪	1,970.91 ₪	4,220.00 ₪	12,594.51 ₪	

סה"כ צריכה
 סה"כ לתשלום

211.60 ₪	תשלום קבוע	
0.00 ₪	תשלום עבור גודל חיבור בKVA (0x0)	
12,806.11 ₪	סה"כ לתשלום	לא כולל מע"מ

התפלגות חיוב בש"ח לפי תע"ז

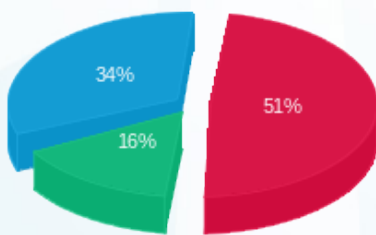

■ פסגה (6,403.60 ₪)
 ■ גבע (1,970.91 ₪)
 ■ שפל (4,220.00 ₪)

הסטוריית צריכה בקוט"ש

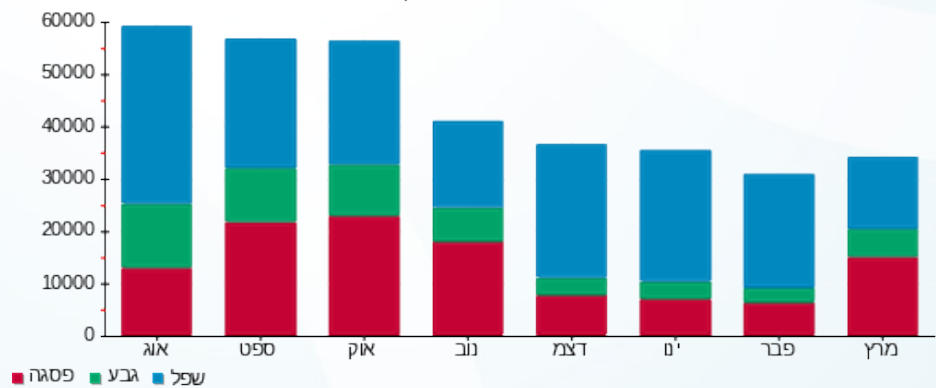



05/04/21 תאריך הפקה:
 31/03/21 תאריך קריאה נוכחית:
 01/03/21 תאריך קריאה קודמת:

שם דייר: מימד - מחסן
 שם אתר: שער הכרמל

לקוח/ה נכבד/ה, אנו מתכבדים להגיש את חישוב צריכת החשמל לתקופה 01/03/21 - 31/03/21:

מימד - מחסן - 6 - 81014540(0x0)

סה"כ לתשלום	מחיר לקוט"ש בא"ג	סה"כ צריכה בקוט"ש	קריאה נוכחית	קריאה קודמת	סוג צריכה	סוג תעריף
			31/03/21	01/03/21		פרטי חשבון עבור תאריכים:
₪ 643.28	43.79	1,469.02	60,226.60	58,757.58	פסגה	777
₪ 213.89	36.65	583.59	30,834.76	30,251.16	גבע	778
₪ 401.10	30.60	1,310.78	84,356.79	83,046.01	שפל	779

סה"כ לדייר:

שיא ביקוש	סה"כ	שפל	גבע	פסגה
6.28	3,363.39	1,310.78	583.59	1,469.02
	₪ 1,258.27	₪ 401.10	₪ 213.89	₪ 643.28

סה"כ צריכה
 סה"כ לתשלום

₪ 211.60	תשלום קבוע	
₪ 0.00	תשלום עבור גודל חיבור בKVA (0x0)	
₪ 1,469.87	סה"כ לתשלום	לא כולל מע"מ

התפלגות חיוב בש"ח לפי תעו"ז

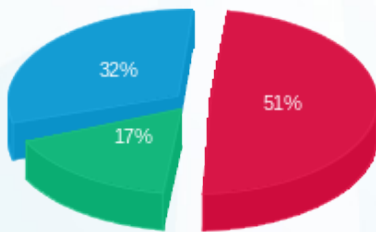

■ פסגה (₪ 643.28)
 ■ גבע (₪ 213.89)
 ■ שפל (₪ 401.10)

הסטוריית צריכה בקוט"ש

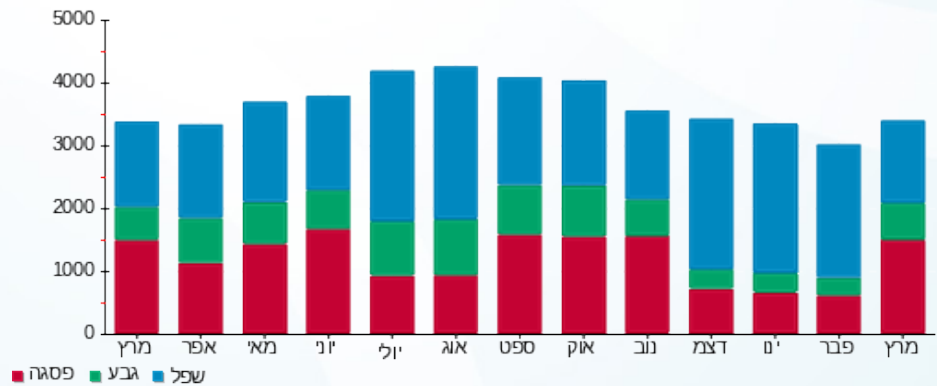



05/04/21

תאריך הפקדה:

שם דייר: מימד קומה 2 טופז צפון
שם אתר: שער הכרמל

31/03/21

תאריך קריאה נוכחית:

01/03/21

תאריך קריאה קודמת:

לקוח/ה נכבד/ה, אנו מתכבדים להגיש את חישוב צריכת החשמל לתקופה 01/03/21 - 31/03/21:

מימד בית טופז קומה 2 - 2 - 18040289 (3x80)

סה"כ לתשלום	מחיר לקוט"ש בא"ג	סה"כ צריכה בקוט"ש	קריאה נוכחית	קריאה קודמת	סוג צריכה	סוג תעריף
			31/03/21	01/03/21		פרטי חשבון עבור תאריכים:
207.35 ₪	43.79	473.50	5,412.80	4,939.30	פסגה	777
13.78 ₪	36.65	37.60	1,065.20	1,027.60	גבע	778
20.69 ₪	30.60	67.60	3,868.20	3,800.60	שפל	779

סה"כ לדייר:

שיא ביקוש	סה"כ	שפל	גבע	פסגה
5.24	578.70	67.60	37.60	473.50
	241.81 ₪	20.69 ₪	13.78 ₪	207.35 ₪

סה"כ צריכה

סה"כ לתשלום

211.60 ₪	תשלום קבוע	
15.10 ₪	תשלום עבור גודל חיבור בKVA (3x80)	
468.51 ₪	סה"כ לתשלום	לא כולל מע"מ

התפלגות חיוב בש"ח לפי תעו"ז

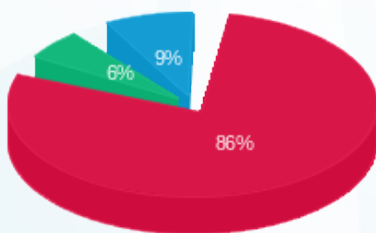

- פסגה (207.35 ₪) - 86%
- גבע (13.78 ₪) - 6%
- שפל (20.69 ₪) - 9%

הסטוריית צריכה בקוט"ש

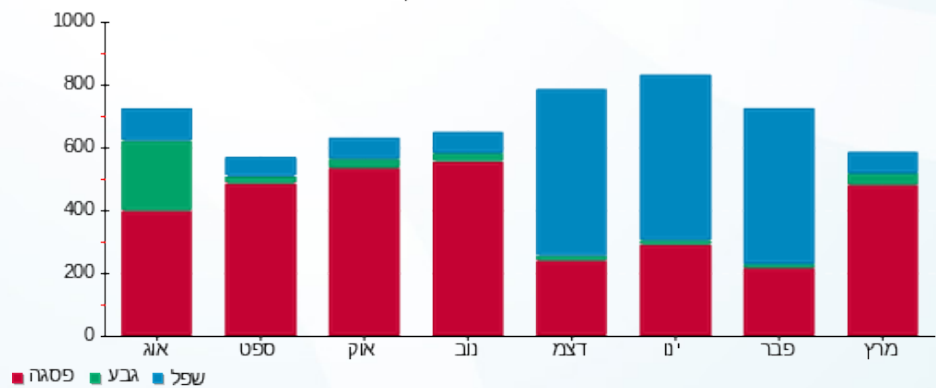



05/04/21 תאריך הפקדה:
 31/03/21 תאריך קריאה נוכחית:
 01/03/21 תאריך קריאה קודמת:

שם דייר: מכבי חיפה קומה 5
 שם אתר: שער הכרמל

לקוח/ה נכבד/ה, אנו מתכבדים להגיש את חישוב צריכת החשמל לתקופה 01/03/21 - 31/03/21:

מכבי - 2 - 18017296(0x0)

סוג תעריף	סוג צריכה	קריאה קודמת	קריאה נוכחית	סה"כ צריכה בקוט"ש	מחיר לקוט"ש בא"ג	סה"כ לתשלום
		01/03/21	31/03/21			
777	פסגה	31,634.80	32,940.20	1,305.40	43.79	571.63 ₪
778	גבע	6,804.50	6,998.30	193.80	36.65	71.03 ₪
779	שפל	26,210.10	26,606.70	396.60	30.60	121.36 ₪

סה"כ לדייר:

פסגה	גבע	שפל	סה"כ	שיא ביקוש
1,305.40	193.80	396.60	1,895.80	12.44
571.63 ₪	71.03 ₪	121.36 ₪	764.02 ₪	

סה"כ צריכה
 סה"כ לתשלום

211.60 ₪	תשלום קבוע	
0.00 ₪	תשלום עבור גודל חיבור בKVA (0x0)	
975.62 ₪	סה"כ לתשלום	לא כולל מע"מ

התפלגות חיוב בש"ח לפי תעו"ז

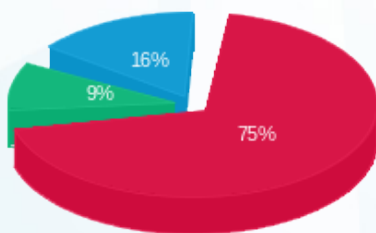

■ פסגה (571.63 ₪)
 ■ גבע (71.03 ₪)
 ■ שפל (121.36 ₪)

הסטוריית צריכה בקוט"ש

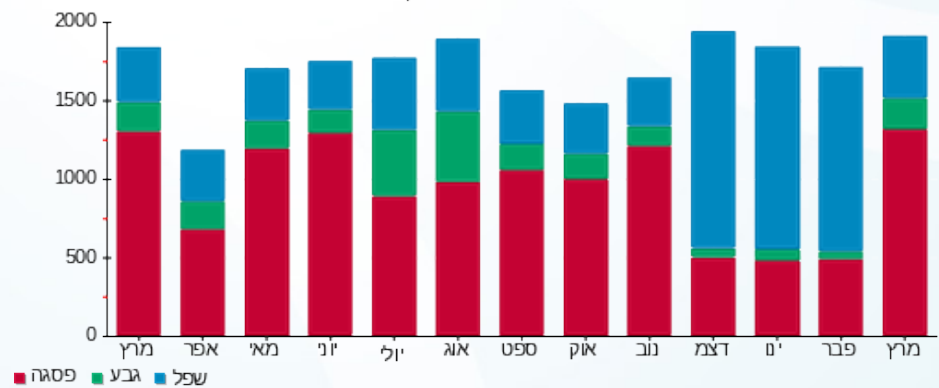



05/04/21

תאריך הפקדה:

שם דייר: מסדר - מתח גבוה

31/03/21

תאריך קריאה נוכחית:

שם אתר: שער הכרמל

01/03/21

תאריך קריאה קודמת:

לקוח/ה נכבד/ה, אנו מתכבדים להגיש את חישוב צריכת החשמל לתקופה 01/03/21 - 31/03/21:

מסדר - מתח גבוה - 1 - 11103379(0x0)

סוג תעריף	סוג צריכה	קריאה קודמת	קריאה נוכחית	סה"כ צריכה בקוט"ש	מחיר לקוט"ש בא"ג	סה"כ לתשלום
		01/03/21	31/03/21	פרטי חשבון עבור תאריכים:		
777	פסגה	12,316,296.00	12,793,500.00	477,204.00	34.84	166,257.87 ₪
778	גבע	5,027,187.60	5,180,444.40	153,256.80	28.20	43,218.42 ₪
779	שפל	12,269,122.40	12,568,533.60	299,411.20	22.90	68,565.16 ₪

סה"כ לדייר:

פסגה	גבע	שפל	סה"כ	שיא ביקוש
477,204.00	153,256.80	299,411.20	929,872.00	2.00
166,257.87 ₪	43,218.42 ₪	68,565.16 ₪	278,041.46 ₪	

סה"כ צריכה

סה"כ לתשלום

503.57 ₪	תשלום קבוע	
0.00 ₪	תשלום עבור גודל חיבור בKVA (0x0)	
278,545.03 ₪	סה"כ לתשלום	לא כולל מע"מ

התפלגות חיוב בש"ח לפי תעו"ז

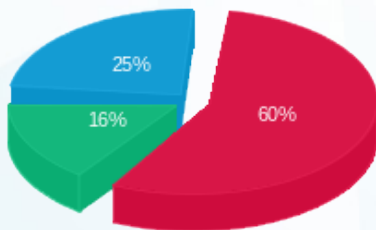

- פסגה (166,257.87 ₪) 60%
- גבע (43,218.42 ₪) 16%
- שפל (68,565.16 ₪) 25%

הסטוריית צריכה בקוט"ש

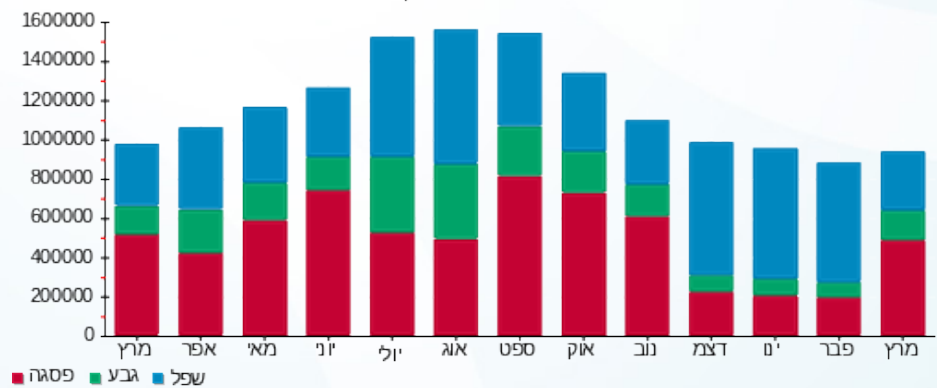



05/04/21 תאריך הפקה:
 31/03/21 תאריך קריאה נוכחית:
 01/03/21 תאריך קריאה קודמת:

שם דייר: מעליות לובי מזרחי 6,7,8
 שם אתר: שער הכרמל

לקוח/ה נכבד/ה, אנו מתכבדים להגיש את חישוב צריכת החשמל לתקופה 01/03/21 - 31/03/21:

מעליות לובי מזרחי 6,7,8 - 10 - 14154676(0x0)

סוג תעריף	סוג צריכה	קריאה קודמת	קריאה נוכחית	סה"כ צריכה בקוט"ש	מחיר לקוט"ש בא"ג	סה"כ לתשלום
פרטי חשבון עבור תאריכים:						
777	פסגה	01/03/21	31/03/21	789.00	43.79	345.50 ₪
778	גבע	7,168.20	7,228.80	60.60	36.65	22.21 ₪
779	שפל	15,925.00	16,007.80	82.80	30.60	25.34 ₪

סה"כ לדייר:

פסגה	גבע	שפל	סה"כ	שיא ביקוש
789.00	60.60	82.80	932.40	5.65
345.50 ₪	22.21 ₪	25.34 ₪	393.05 ₪	

סה"כ צריכה
 סה"כ לתשלום

0.00 ₪	תשלום קבוע	
0.00 ₪	תשלום עבור גודל חיבור בKVA (0x0)	
393.05 ₪	סה"כ לתשלום	לא כולל מע"מ

התפלגות חיוב בש"ח לפי תעו"ז

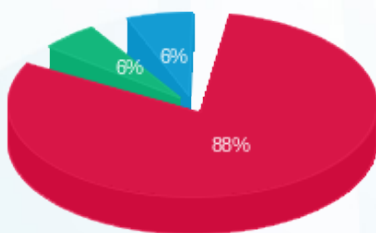

פסגה (345.50 ₪) 88%
 גבע (22.21 ₪) 6%
 שפל (25.34 ₪) 6%

הסטוריית צריכה בקוט"ש

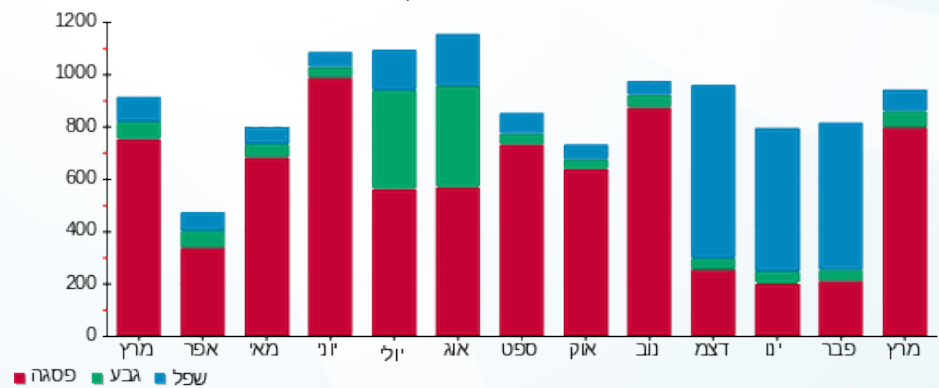

05/04/21 תאריך הפקה:
 31/03/21 תאריך קריאה נוכחית:
 01/03/21 תאריך קריאה קודמת:

שם דייר: מעליות לובי מערבי 3,4,5
 שם אתר: שער הכרמל

לקוח/ה נכבד/ה, אנו מתכבדים להגיש את חישוב צריכת החשמל לתקופה 01/03/21 - 31/03/21:

מעליות לובי מערבי 3,4,5 - 11 - 14154676(0x0)

סוג תעריף	סוג צריכה	קריאה קודמת	קריאה נוכחית	סה"כ צריכה בקוט"ש	מחיר לקוט"ש בא"ג	סה"כ לתשלום
		01/03/21	31/03/21			
777	פסגה	11,636.80	12,028.00	391.20	43.79	171.31 ₪
778	גבע	1,927.60	1,950.80	23.20	36.65	8.50 ₪
779	שפל	3,577.40	3,590.40	13.00	30.60	3.98 ₪

סה"כ לדייר:

פסגה	גבע	שפל	סה"כ	שיא ביקוש
391.20	23.20	13.00	427.40	4.87
171.31 ₪	8.50 ₪	3.98 ₪	183.79 ₪	

סה"כ צריכה
 סה"כ לתשלום

0.00 ₪	תשלום קבוע	
0.00 ₪	תשלום עבור גודל חיבור בKVA (0x0)	
183.79 ₪	סה"כ לתשלום	לא כולל מע"מ

התפלגות חיוב בש"ח לפי תעו"ז

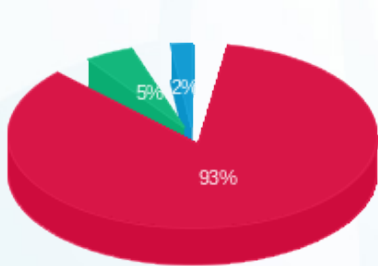

■ פסגה (171.31 ₪)
 ■ גבע (8.50 ₪)
 ■ שפל (3.98 ₪)

הסטוריית צריכה בקוט"ש

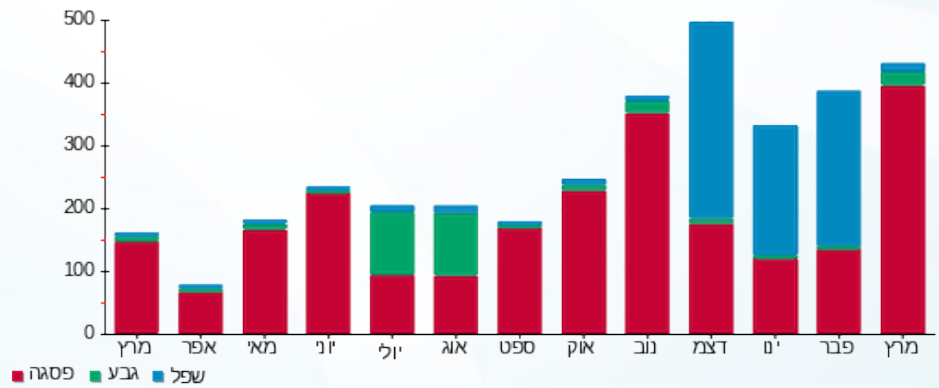



05/04/21

תאריך הפקדה:

שם דייר: מצמן את מרוץ

31/03/21

תאריך קריאה נוכחית:

שם אתר: שער הכרמל

01/03/21

תאריך קריאה קודמת:

לקוח/ה נכבד/ה, אנו מתכבדים להגיש את חישוב צריכת החשמל לתקופה 01/03/21 - 31/03/21:

מצמן את מרוץ - 2 - 00022681 (0x0)

סוג תעריף	סוג צריכה	קריאה קודמת	קריאה נוכחית	סה"כ צריכה בקוט"ש	מחיר לקוט"ש בא"ג	סה"כ לתשלום
			31/03/21	01/03/21	פרטי חשבון עבור תאריכים:	
777	פסגה	107,849.44	108,320.24	470.80	43.79	206.16 ₪
778	גבע	33,168.97	33,250.96	81.99	36.65	30.05 ₪
779	שפל	81,630.84	81,744.67	113.83	30.60	34.83 ₪

סה"כ לדייר:

פסגה	גבע	שפל	סה"כ	שיא ביקוש
470.80	81.99	113.83	666.61	2.58
206.16 ₪	30.05 ₪	34.83 ₪	271.04 ₪	

סה"כ צריכה

סה"כ לתשלום

211.60 ₪	תשלום קבוע	
0.00 ₪	תשלום עבור גודל חיבור בKVA (0x0)	
482.64 ₪	סה"כ לתשלום	לא כולל מע"מ

התפלגות חיוב בש"ח לפי תע"ז

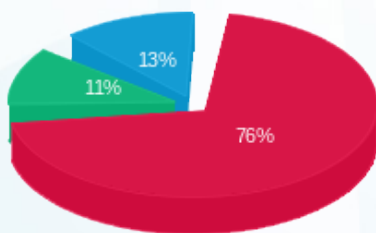

- פסגה (206.16 ₪)
- גבע (30.05 ₪)
- שפל (34.83 ₪)

הסטוריית צריכה בקוט"ש

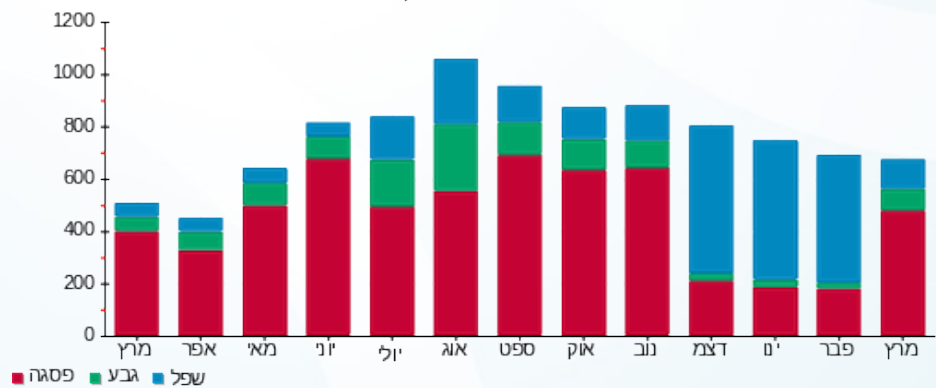



05/04/21

תאריך הפקה:

שם דייר: מקס שער הכרמל

31/03/21

תאריך קריאה נוכחית:

שם אתר: שער הכרמל

01/03/21

תאריך קריאה קודמת:

לקוח/ה נכבד/ה, אנו מתכבדים להגיש את חישוב צריכת החשמל לתקופה 01/03/21 - 31/03/21:

מקס שער הכרמל - 1 - 00020909(0x0)

סוג תעריף	סוג צריכה	קריאה קודמת	קריאה נוכחית	סה"כ צריכה בקוט"ש	מחיר לקוט"ש בא"ג	סה"כ לתשלום
		01/03/21	31/03/21	פרטי חשבון עבור תאריכים:		
777	פסגה	3,020,815.99	3,028,010.47	7,194.48	43.79	3,150.46 ₪
778	גבע	1,680,565.16	1,682,579.72	2,014.56	36.65	738.34 ₪
779	שפל	728,064.24	729,896.41	1,832.17	30.60	560.64 ₪

סה"כ לדייר:

פסגה	גבע	שפל	סה"כ	שיא ביקוש
7,194.48	2,014.56	1,832.17	11,041.21	107.69
3,150.46 ₪	738.34 ₪	560.64 ₪	4,449.44 ₪	

סה"כ צריכה

סה"כ לתשלום

211.60 ₪	תשלום קבוע	
0.00 ₪	תשלום עבור גודל חיבור בKVA (0x0)	
4,661.04 ₪	סה"כ לתשלום	לא כולל מע"מ

התפלגות חיוב בש"ח לפי תע"ז

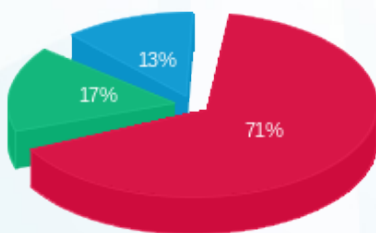

■ פסגה (3,150.46 ₪)
■ גבע (738.34 ₪)
■ שפל (560.64 ₪)

הסטוריית צריכה בקוט"ש

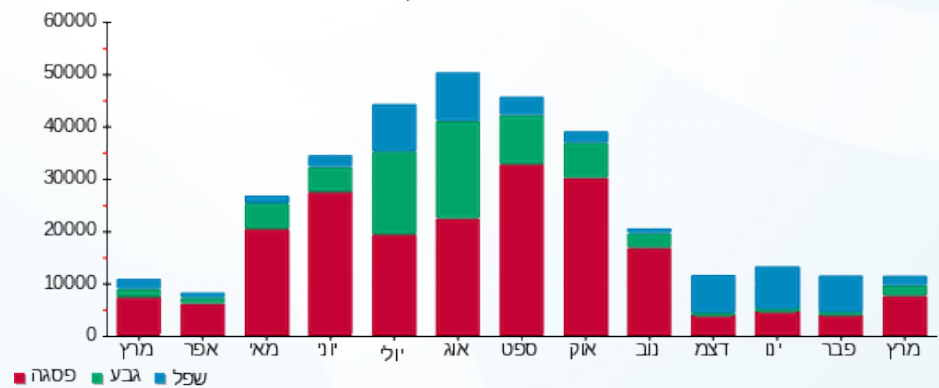



05/04/21 תאריך הפקה:
 31/03/21 תאריך קריאה נוכחית:
 01/03/21 תאריך קריאה קודמת:

שם דייר: משרדי שער הכרמל
 שם אתר: שער הכרמל

לקוח/ה נכבד/ה, אנו מתכבדים להגיש את חישוב צריכת החשמל לתקופה 01/03/21 - 31/03/21:

משרדי שער הכרמל - 1 - 00017645 (0x0)

סוג תעריף	סוג צריכה	קריאה קודמת	קריאה נוכחית	סה"כ צריכה בקוט"ש	מחיר לקוט"ש בא"ג	סה"כ לתשלום
פרטי חשבון עבור תאריכים:						
777	פסגה	01/03/21	31/03/21	394.61	43.79	172.80 ₪
778	גבע	11,898.20	11,938.86	40.66	36.65	14.90 ₪
779	שפל	35,619.30	35,716.87	97.57	30.60	29.86 ₪

סה"כ לדייר:

פסגה	גבע	שפל	סה"כ	שיא ביקוש
394.61	40.66	97.57	532.84	7.68
172.80 ₪	14.90 ₪	29.86 ₪	217.56 ₪	

סה"כ צריכה
 סה"כ לתשלום

211.60 ₪	תשלום קבוע
0.00 ₪	תשלום עבור גודל חיבור בKVA (0x0)
429.16 ₪	סה"כ לתשלום
לא כולל מע"מ	

התפלגות חיוב בש"ח לפי תעו"ז

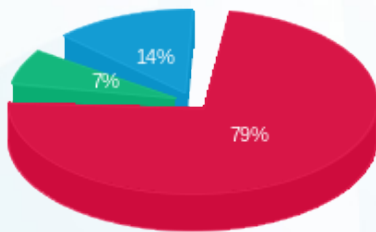

פסגה (172.80 ₪) 79%
 גבע (14.90 ₪) 7%
 שפל (29.86 ₪) 14%

הסטוריית צריכה בקוט"ש

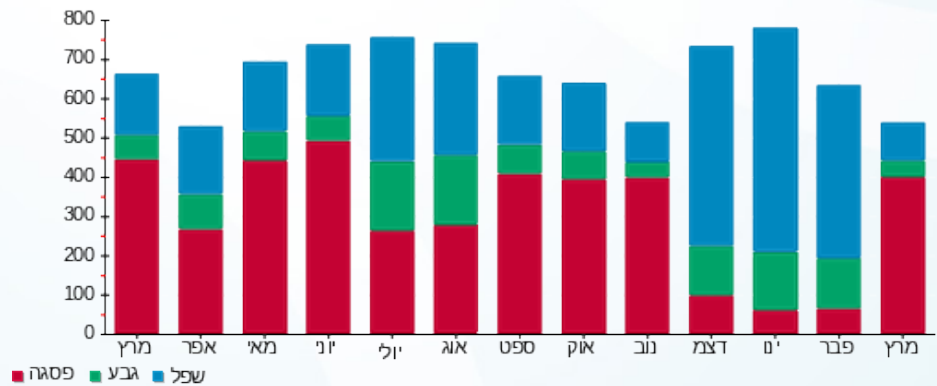

05/04/21 תאריך הפקה:
 31/03/21 תאריך קריאה נוכחית:
 01/03/21 תאריך קריאה קודמת:

שם דייר: נובוקויר - במקום מייבסקי קומה 5 צפון
 שם אתר: שער הכרמל

לקוח/ה נכבד/ה, אנו מתכבדים להגיש את חישוב צריכת החשמל לתקופה 01/03/21 - 31/03/21:

נובוקויר קומה 5 צפון - במקום מייבסקי - 7 - 00022681(0x0)

סוג תעריף	סוג צריכה	קריאה קודמת	קריאה נוכחית	סה"כ צריכה בקוט"ש	מחיר לקוט"ש בא"ג	סה"כ לתשלום
פרטי חשבון עבור תאריכים:						
777	פסגה	01/03/21	31/03/21	911.61	43.79	399.19 ₪
778	גבע	7,722.34	7,840.29	117.95	36.65	43.23 ₪
779	שפל	26,499.72	26,806.90	307.18	30.60	94.00 ₪

סה"כ לדייר:

פסגה	גבע	שפל	סה"כ	שיא ביקוש
911.61	117.95	307.18	1,336.74	5.40
₪ 399.19	₪ 43.23	₪ 94.00	₪ 536.42	

סה"כ צריכה
 סה"כ לתשלום

211.60 ₪	תשלום קבוע	
0.00 ₪	תשלום עבור גודל חיבור בKVA (0x0)	
748.02 ₪	סה"כ לתשלום	לא כולל מע"מ

התפלגות חיוב בש"ח לפי תעו"ז

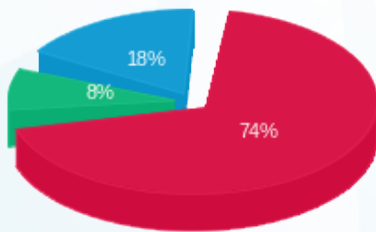

פסגה (399.19 ₪) 74%
 גבע (43.23 ₪) 8%
 שפל (94.00 ₪) 18%

הסטוריית צריכה בקוט"ש

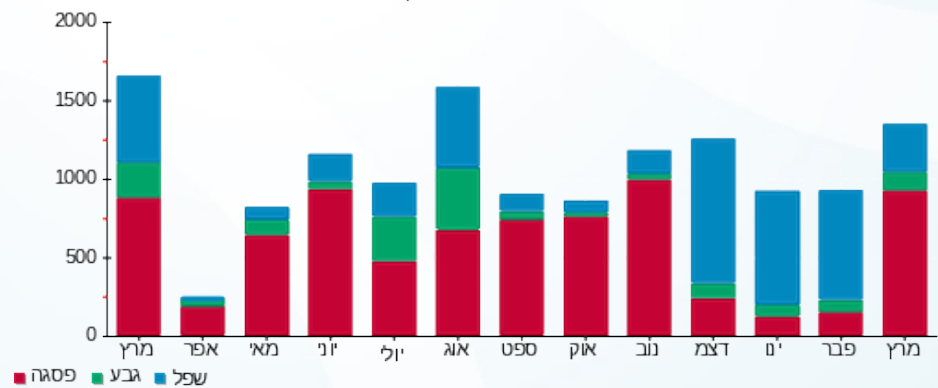

05/04/21 תאריך הפקה:
 31/03/21 תאריך קריאה נוכחית:
 01/03/21 תאריך קריאה קודמת:

שם דייר: נבוקיור הזנה צפונית מעבדת עכברים
 שם אתר: שער הכרמל

לקוח/ה נכבד/ה, אנו מתכבדים להגיש את חישוב צריכת החשמל לתקופה 01/03/21 - 31/03/21:

נבוקיור הזנה צפונית מעבדת עכברים - 5 - 00022681(0x0)

סוג תעריף	סוג צריכה	קריאה קודמת	קריאה נוכחית	סה"כ צריכה בקוט"ש	מחיר לקוט"ש בא"ג	סה"כ לתשלום
פרטי חשבון עבור תאריכים:						
777	פסגה	01/03/21	31/03/21	1,710.79	43.79	749.16 ₪
778	גבע	46,695.23	47,067.07	371.85	36.65	136.28 ₪
779	שפל	139,889.82	140,698.59	808.77	30.60	247.48 ₪

סה"כ לדייר:

פסגה	גבע	שפל	סה"כ	שיא ביקוש
1,710.79	371.85	808.77	2,891.41	14.16
₪ 749.16	₪ 136.28	₪ 247.48	₪ 1,132.92	

סה"כ צריכה
 סה"כ לתשלום

211.60 ₪	תשלום קבוע	
0.00 ₪	תשלום עבור גודל חיבור בKVA (0x0)	
1,344.52 ₪	סה"כ לתשלום	לא כולל מע"מ

התפלגות חיוב בש"ח לפי תע"ז

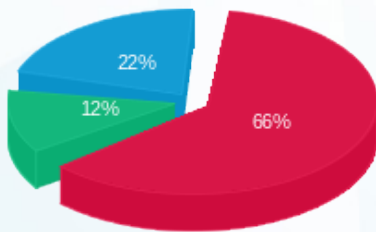

פסגה (₪ 749.16) 66%
 גבע (₪ 136.28) 12%
 שפל (₪ 247.48) 22%

הסטוריית צריכה בקוט"ש

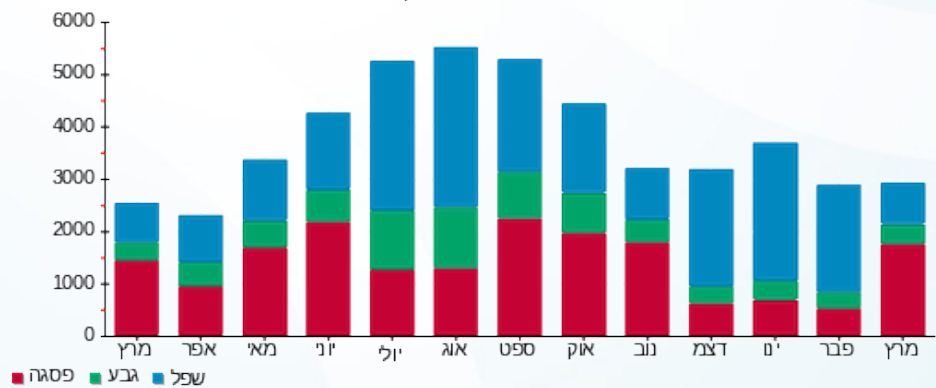



05/04/21 תאריך הפקה:
 31/03/21 תאריך קריאה נוכחית:
 01/03/21 תאריך קריאה קודמת:

שם דייר: נבוקיור קומה 2
 שם אתר: שער הכרמל

לקוח/ה נכבד/ה, אנו מתכבדים להגיש את חישוב צריכת החשמל לתקופה 01/03/21 - 31/03/21:

נבוקיור קומה 2 - 4 - 18017293 (3x125)

סה"כ לתשלום	מחיר לקוט"ש בא"ג	סה"כ צריכה בקוט"ש	קריאה נוכחית	קריאה קודמת	סוג צריכה	סוג תעריף
			31/03/21	01/03/21		פרטי חשבון עבור תאריכים:
₪ 912.41	43.79	2,083.60	5,520.20	3,436.60	פסגה	777
₪ 115.52	36.65	315.20	1,052.60	737.40	גבע	778
₪ 248.35	30.60	811.60	7,250.20	6,438.60	שפל	779

סה"כ לדייר:

שיא ביקוש	סה"כ	שפל	גבע	פסגה
12.11	3,210.40	811.60	315.20	2,083.60
	₪ 1,276.28	₪ 248.35	₪ 115.52	₪ 912.41

סה"כ צריכה
 סה"כ לתשלום

₪ 211.60	תשלום קבוע	
₪ 23.59	תשלום עבור גודל חיבור בKVA (3x125)	
₪ 1,511.47	סה"כ לתשלום	לא כולל מע"מ

התפלגות חיוב בש"ח לפי תעו"ז

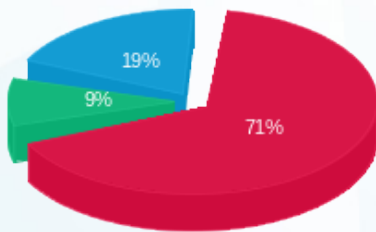

פסגה (₪ 912.41) ■
 גבע (₪ 115.52) ■
 שפל (₪ 248.35) ■

הסטוריית צריכה בקוט"ש

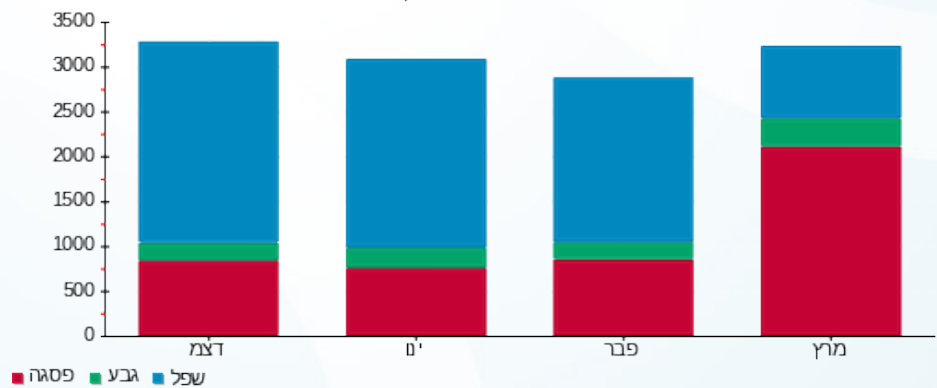

פסגה ■ גבע ■ שפל



05/04/21 תאריך הפקה:
 31/03/21 תאריך קריאה נוכחית:
 01/03/21 תאריך קריאה קודמת:

שם דייר: נבוקיור קומה 3 טופז דרום
 שם אתר: שער הכרמל

לקוח/ה נכבד/ה, אנו מתכבדים להגיש את חישוב צריכת החשמל לתקופה 01/03/21 - 31/03/21:

נבוקיור קומה 3 - 2 - 00017645 (0x0)

סה"כ לתשלום	מחיר לקוט"ש בא"ג	סה"כ צריכה בקוט"ש	קריאה נוכחית	קריאה קודמת	סוג צריכה	סוג תעריף
			31/03/21	01/03/21		פרטי חשבון עבור תאריכים:
₪ 500.27	43.79	1,142.43	257,610.99	256,468.56	פסגה	777
₪ 20.58	36.65	56.15	74,053.23	73,997.08	גבע	778
₪ 41.33	30.60	135.07	185,140.24	185,005.17	שפל	779

סה"כ לדייר:

שיא ביקוש	סה"כ	שפל	גבע	פסגה	
8.96	1,333.65	135.07	56.15	1,142.43	סה"כ צריכה
	₪ 562.18	₪ 41.33	₪ 20.58	₪ 500.27	סה"כ לתשלום

₪ 211.60	תשלום קבוע	
₪ 0.00	תשלום עבור גודל חיבור בKVA (0x0)	
₪ 773.78	סה"כ לתשלום	לא כולל מע"מ

התפלגות חיוב בש"ח לפי תעו"ז

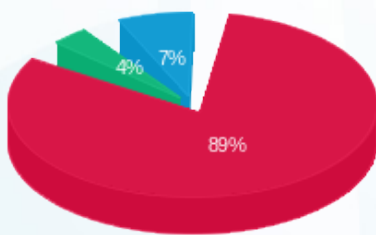

- פסגה (₪ 500.27)
- גבע (₪ 20.58)
- שפל (₪ 41.33)

הסטוריית צריכה בקוט"ש

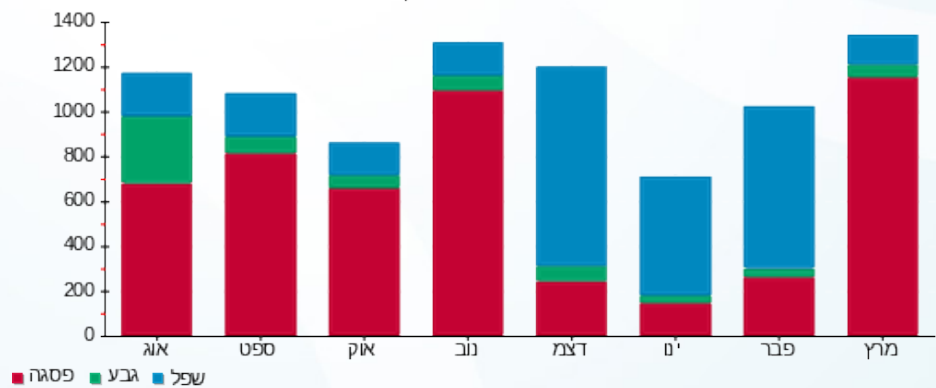

05/04/21 תאריך הפקה:
 31/03/21 תאריך קריאה נוכחית:
 01/03/21 תאריך קריאה קודמת:

שם דייר: נובוקויר קומה 4 (1)
 שם אתר: שער הכרמל

לקוח/ה נכבד/ה, אנו מתכבדים להגיש את חישוב צריכת החשמל לתקופה 01/03/21 - 31/03/21:

נובוקויר קומה 4 (1) - 5 - 00017645 (0x0)

סוג תעריף	סוג צריכה	קריאה קודמת	קריאה נוכחית	סה"כ צריכה בקוט"ש	מחיר לקוט"ש בא"ג	סה"כ לתשלום
פרטי חשבון עבור תאריכים:						
777	פסגה	01/03/21	31/03/21	1,610.99	43.79	705.45 ₪
778	גבע	29,336.84	29,765.51	428.67	36.65	157.11 ₪
779	שפל	99,494.40	100,399.40	905.00	30.60	276.93 ₪

סה"כ לדייר:

פסגה	גבע	שפל	סה"כ	שיא ביקוש
1,610.99	428.67	905.00	2,944.66	9.56
705.45 ₪	157.11 ₪	276.93 ₪	1,139.49 ₪	

סה"כ צריכה
 סה"כ לתשלום

211.60 ₪	תשלום קבוע	
0.00 ₪	תשלום עבור גודל חיבור בKVA (0x0)	
1,351.09 ₪	סה"כ לתשלום	לא כולל מע"מ

התפלגות חיוב בש"ח לפי תעו"ז

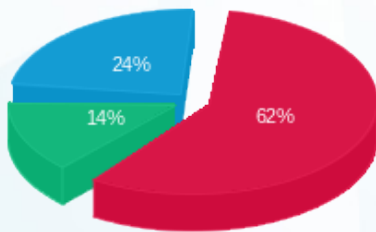

■ פסגה (705.45 ₪)
 ■ גבע (157.11 ₪)
 ■ שפל (276.93 ₪)

הסטוריית צריכה בקוט"ש

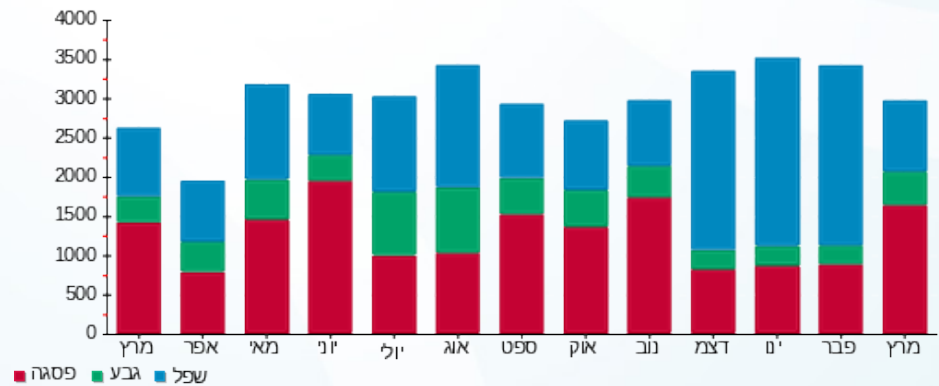



05/04/21

תאריך הפקדה:

שם דייר: נובוקויר קומה 4 (2)
שם אתר: שער הכרמל

31/03/21

תאריך קריאה נוכחית:

01/03/21

תאריך קריאה קודמת:

לקוח/ה נכבד/ה, אנו מתכבדים להגיש את חישוב צריכת החשמל לתקופה 01/03/21 - 31/03/21:

נובוקויר קומה 4 (2) - 8 - 00017645 (0x0)

סוג תעריף	סוג צריכה	קריאה קודמת	קריאה נוכחית	סה"כ צריכה בקוט"ש	מחיר לקוט"ש בא"ג	סה"כ לתשלום
		01/03/21	31/03/21			
777	פסגה	294,618.02	296,338.77	1,720.76	43.79	753.52 ₪
778	גבע	118,769.05	119,258.45	489.40	36.65	179.37 ₪
779	שפל	339,222.13	340,332.79	1,110.66	30.60	339.86 ₪

סה"כ לדייר:

פסגה	גבע	שפל	סה"כ	שיא ביקוש
1,720.76	489.40	1,110.66	3,320.82	8.85
753.52 ₪	179.37 ₪	339.86 ₪	1,272.75 ₪	

סה"כ צריכה

סה"כ לתשלום

211.60 ₪	תשלום קבוע	
0.00 ₪	תשלום עבור גודל חיבור בKVA (0x0)	
1,484.35 ₪	סה"כ לתשלום	לא כולל מע"מ

התפלגות חיוב בש"ח לפי תעו"ז

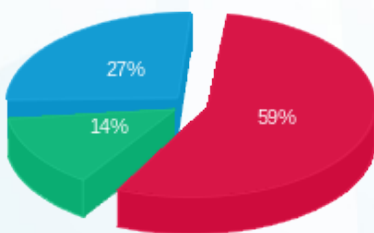

■ פסגה (753.52 ₪)
■ גבע (179.37 ₪)
■ שפל (339.86 ₪)

הסטוריית צריכה בקוט"ש

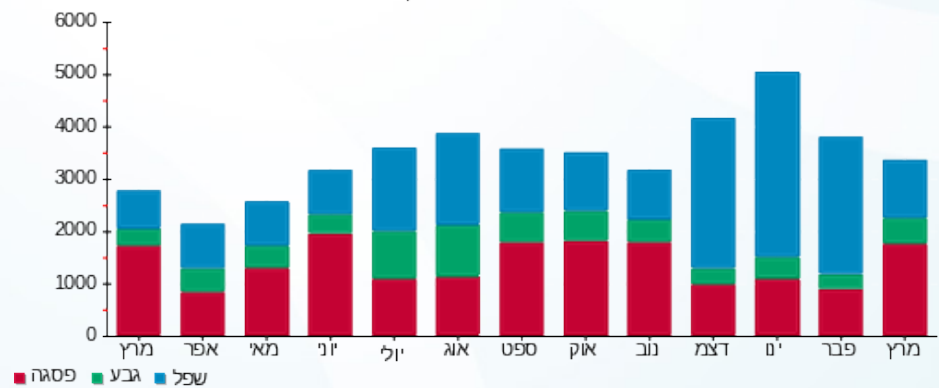



05/04/21 תאריך הפקה:
 31/03/21 תאריך קריאה נוכחית:
 01/03/21 תאריך קריאה קודמת:

שם דייר: נבוקיור קומה 4 מעבדה צפון
 שם אתר: שער הכרמל

לקוח/ה נכבד/ה, אנו מתכבדים להגיש את חישוב צריכת החשמל לתקופה 01/03/21 - 31/03/21:

נבוקיור קומה 4 מעבדה צפון - 2 - 16224979(0x0)

סוג תעריף	סוג צריכה	קריאה קודמת	קריאה נוכחית	סה"כ צריכה בקוט"ש	מחיר לקוט"ש בא"ג	סה"כ לתשלום
פרטי חשבון עבור תאריכים:						
777	פסגה	01/03/21	31/03/21	2,288.60	43.79	1,002.18 ₪
778	גבע	25,509.20	26,272.40	763.20	36.65	279.71 ₪
779	שפל	90,095.00	92,077.60	1,982.60	30.60	606.68 ₪

סה"כ לדייר:

פסגה	גבע	שפל	סה"כ	שיא ביקוש
2,288.60	763.20	1,982.60	5,034.40	12.32
1,002.18 ₪	279.71 ₪	606.68 ₪	1,888.57 ₪	

סה"כ צריכה
 סה"כ לתשלום

211.60 ₪	תשלום קבוע	
0.00 ₪	תשלום עבור גודל חיבור בKVA (0x0)	
2,100.17 ₪	סה"כ לתשלום	לא כולל מע"מ

התפלגות חיוב בש"ח לפי תע"ז

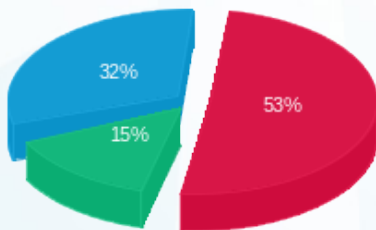

■ פסגה (1,002.18 ₪)
 ■ גבע (279.71 ₪)
 ■ שפל (606.68 ₪)

הסטוריית צריכה בקוט"ש

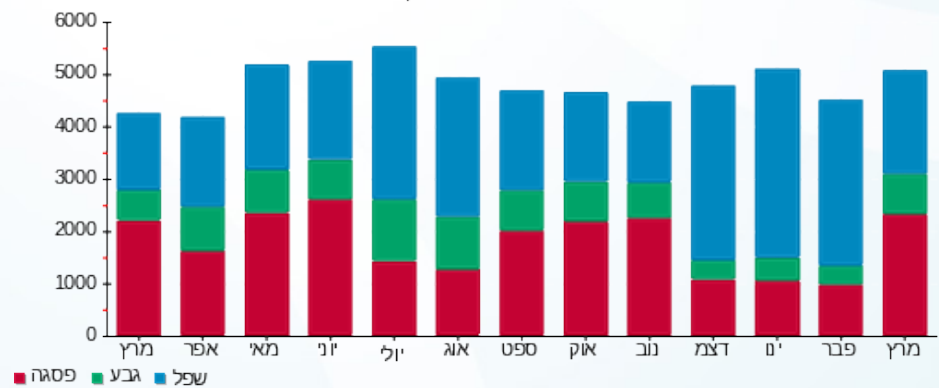



05/04/21 תאריך הפקה:
 31/03/21 תאריך קריאה נוכחית:
 01/03/21 תאריך קריאה קודמת:

שם דייר: נובוקויר קומה 5
 שם אתר: שער הכרמל

לקוח/ה נכבד/ה, אנו מתכבדים להגיש את חישוב צריכת החשמל לתקופה 01/03/21 - 31/03/21:

נובוקויר קומה 5 - 8 - 00022681 (0x0)

סה"כ לתשלום	מחיר לקוט"ש בא"ג	סה"כ צריכה בקוט"ש	קריאה נוכחית	קריאה קודמת	סוג צריכה	סוג תעריף
			31/03/21	01/03/21		פרטי חשבון עבור תאריכים:
₪ 45.51	43.79	103.94	11,765.12	11,661.18	פסגה	777
₪ 13.70	36.65	37.38	2,932.60	2,895.23	גבע	778
₪ 29.73	30.60	97.14	11,257.60	11,160.45	שפל	779

סה"כ לדייר:

שיא ביקוש	סה"כ	שפל	גבע	פסגה
2.68	238.46	97.14	37.38	103.94
	₪ 88.94	₪ 29.73	₪ 13.70	₪ 45.51

סה"כ צריכה
 סה"כ לתשלום

₪ 211.60	תשלום קבוע	
₪ 0.00	תשלום עבור גודל חיבור בKVA (0x0)	
₪ 300.54	סה"כ לתשלום	לא כולל מע"מ

התפלגות חיוב בש"ח לפי תע"ז

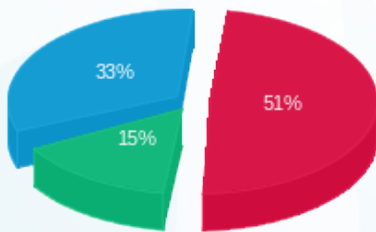

פסגה (₪ 45.51)
 גבע (₪ 13.70)
 שפל (₪ 29.73)

הסטוריית צריכה בקוט"ש

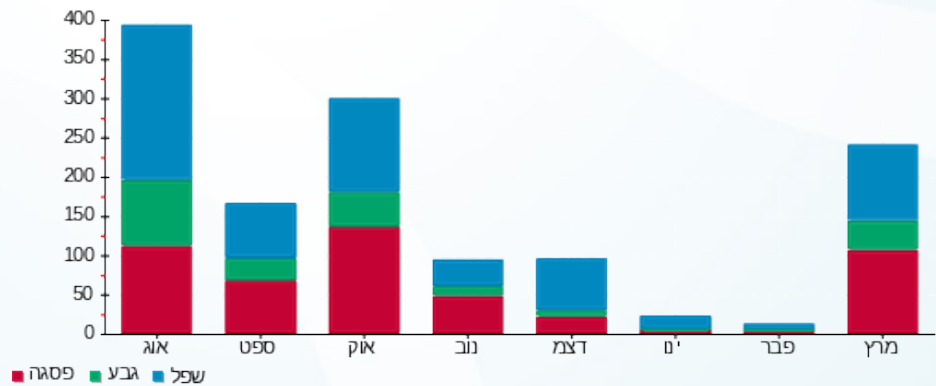



05/04/21 תאריך הפקה:
 31/03/21 תאריך קריאה נוכחית:
 01/03/21 תאריך קריאה קודמת:

שם דייר: נבוקיור קומה 5 - הנהלת חשבונות
 שם אתר: שער הכרמל

לקוח/ה נכבד/ה, אנו מתכבדים להגיש את חישוב צריכת החשמל לתקופה 01/03/21 - 31/03/21:

נבוקיור קומה 5 - הנהלת חשבונות - 8 - 00017638(0x0)

סוג תעריף	סוג צריכה	קריאה קודמת	קריאה נוכחית	סה"כ צריכה בקוט"ש	מחיר לקוט"ש בא"ג	סה"כ לתשלום
פרטי חשבון עבור תאריכים:						
777	פסגה	01/03/21	31/03/21	717.34	43.79	314.12 ₪
778	גבע	31,104.80	31,195.99	91.20	36.65	33.42 ₪
779	שפל	108,833.72	109,038.48	204.75	30.60	62.65 ₪

סה"כ לדייר:

פסגה	גבע	שפל	סה"כ	שיא ביקוש
717.34	91.20	204.75	1,013.29	5.40
314.12 ₪	33.42 ₪	62.65 ₪	410.20 ₪	

סה"כ צריכה
 סה"כ לתשלום

211.60 ₪	תשלום קבוע	
0.00 ₪	תשלום עבור גודל חיבור בKVA (0x0)	
621.80 ₪	סה"כ לתשלום	לא כולל מע"מ

התפלגות חיוב בש"ח לפי תע"ז

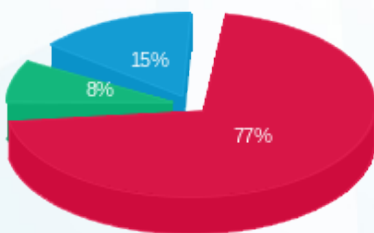

פסגה (314.12 ₪) 77%
 גבע (33.42 ₪) 8%
 שפל (62.65 ₪) 15%

הסטוריית צריכה בקוט"ש

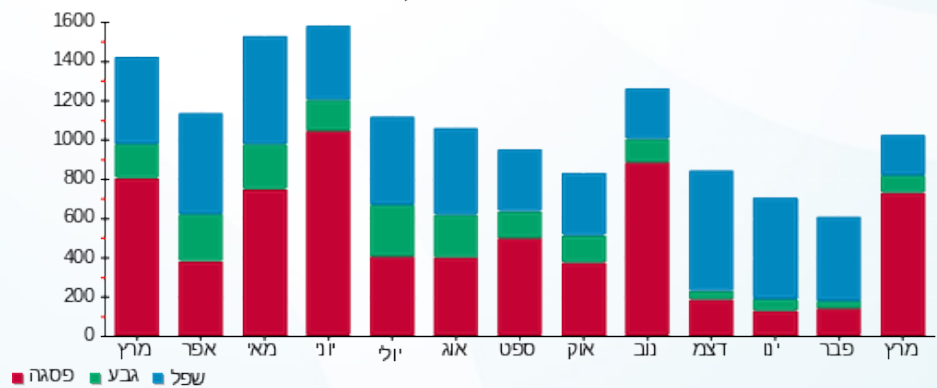



05/04/21 תאריך הפקה:
 31/03/21 תאריך קריאה נוכחית:
 01/03/21 תאריך קריאה קודמת:

שם דייר: נבוקיור קומה 5 דרום
 שם אתר: שער הכרמל

לקוח/ה נכבד/ה, אנו מתכבדים להגיש את חישוב צריכת החשמל לתקופה 01/03/21 - 31/03/21:

נבוקיור קומה 5 דרום - 6 - 00017638(0x0)

סה"כ לתשלום	מחיר לקוט"ש בא"ג	סה"כ צריכה בקוט"ש	קריאה נוכחית	קריאה קודמת	סוג צריכה	סוג תעריף
			31/03/21	01/03/21		פרטי חשבון עבור תאריכים:
208.15 ₪	43.79	475.34	32,521.36	32,046.02	פסגה	777
54.61 ₪	36.65	148.99	6,326.37	6,177.37	גבע	778
115.07 ₪	30.60	376.04	27,510.83	27,134.79	שפל	779

סה"כ לדייר:

שיא ביקוש	סה"כ	שפל	גבע	פסגה
4.71	1,000.37	376.04	148.99	475.34
	377.82 ₪	115.07 ₪	54.61 ₪	208.15 ₪

סה"כ צריכה
 סה"כ לתשלום

211.60 ₪	תשלום קבוע	
0.00 ₪	תשלום עבור גודל חיבור בKVA (0x0)	
589.42 ₪	סה"כ לתשלום	לא כולל מע"מ

התפלגות חיוב בש"ח לפי תעו"ז

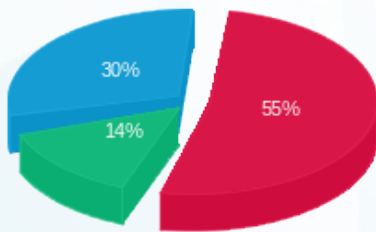

■ פסגה (208.15 ₪)
 ■ גבע (54.61 ₪)
 ■ שפל (115.07 ₪)

הסטוריית צריכה בקוט"ש

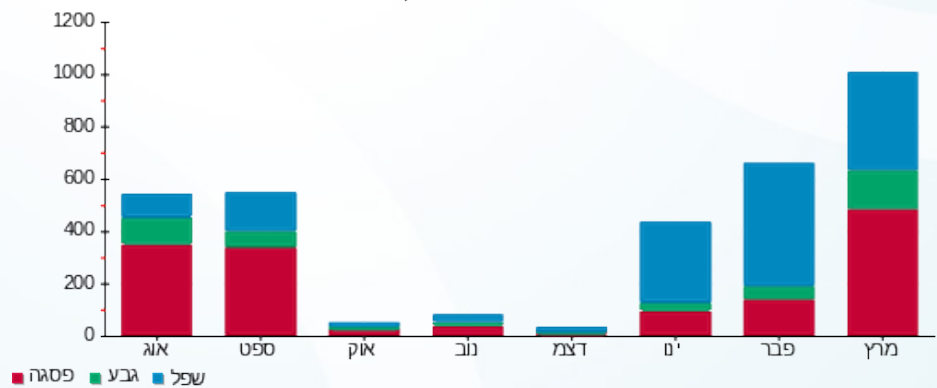



05/04/21 תאריך הפקה:
 31/03/21 תאריך קריאה נוכחית:
 01/03/21 תאריך קריאה קודמת:

שם דייר: נוגיימסופט
 שם אתר: שער הכרמל

לקוח/ה נכבד/ה, אנו מתכבדים להגיש את חישוב צריכת החשמל לתקופה 01/03/21 - 31/03/21:

נוגיימסופט - 2 - (0x0)00019005

סה"כ לתשלום	מחיר לקוט"ש בא"ג	סה"כ צריכה בקוט"ש	קריאה נוכחית	קריאה קודמת	סוג צריכה	סוג תעריף
			31/03/21	01/03/21		פרטי חשבון עבור תאריכים:
₪ 662.80	43.79	1,513.58	181,209.94	179,696.36	פסגה	777
₪ 48.82	36.65	133.20	40,064.24	39,931.04	גבע	778
₪ 103.18	30.60	337.20	134,421.71	134,084.51	שפל	779

סה"כ לדייר:

שיא ביקוש	סה"כ	שפל	גבע	פסגה
16.21	1,983.98	337.20	133.20	1,513.58
	₪ 814.80	₪ 103.18	₪ 48.82	₪ 662.80

סה"כ צריכה
 סה"כ לתשלום

₪ 38.02	תשלום קבוע	
₪ 0.00	תשלום עבור גודל חיבור בKVA (0x0)	
₪ 852.82	סה"כ לתשלום	לא כולל מע"מ

התפלגות חיוב בש"ח לפי תעו"ז

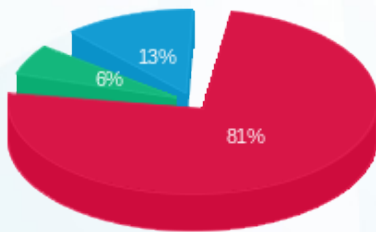

פסגה (₪ 662.80)
 גבע (₪ 48.82)
 שפל (₪ 103.18)

הסטוריית צריכה בקוט"ש

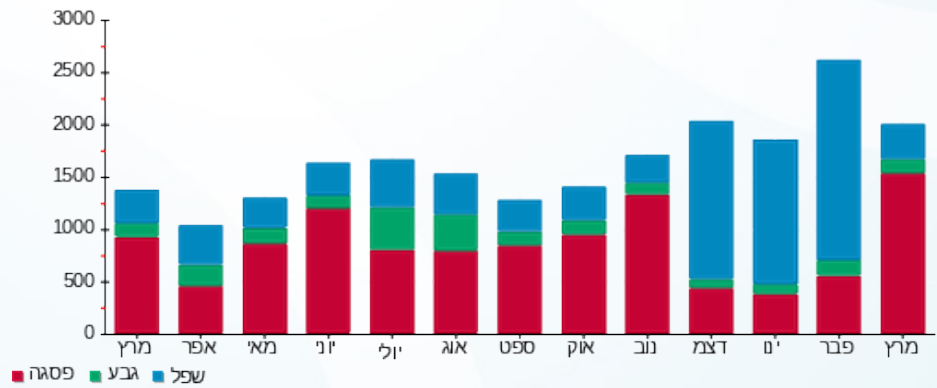



05/04/21 תאריך הפקה:
 31/03/21 תאריך קריאה נוכחית:
 01/03/21 תאריך קריאה קודמת:

שם דייר: עו"ד מיקי חשמונאי
 שם אתר: שער הכרמל

לקוח/ה נכבד/ה, אנו מתכבדים להגיש את חישוב צריכת החשמל לתקופה 01/03/21 - 31/03/21:

עו"ד מיקי חשמונאי - 7 - 00017638 (0x0)

סוג תעריף	סוג צריכה	קריאה קודמת	קריאה נוכחית	סה"כ צריכה בקוט"ש	מחיר לקוט"ש בא"ג	סה"כ לתשלום
פרטי חשבון עבור תאריכים:						
777	פסגה	01/03/21	31/03/21	363.83	43.79	159.32 ₪
778	גבע	5,150.87	5,188.60	37.73	36.65	13.83 ₪
779	שפל	16,771.01	16,848.04	77.03	30.60	23.57 ₪

סה"כ לדייר:

פסגה	גבע	שפל	סה"כ	שיא ביקוש
363.83	37.73	77.03	478.58	5.81
159.32 ₪	13.83 ₪	23.57 ₪	196.72 ₪	

סה"כ צריכה
 סה"כ לתשלום

211.60 ₪	תשלום קבוע	
0.00 ₪	תשלום עבור גודל חיבור בKVA (0x0)	
408.32 ₪	סה"כ לתשלום	לא כולל מע"מ

התפלגות חיוב בש"ח לפי תעו"ז

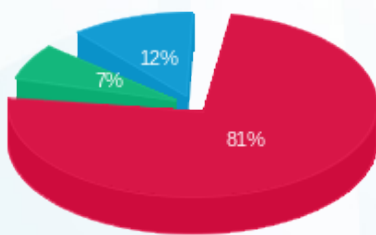

■ פסגה (159.32 ₪)
 ■ גבע (13.83 ₪)
 ■ שפל (23.57 ₪)

הסטוריית צריכה בקוט"ש

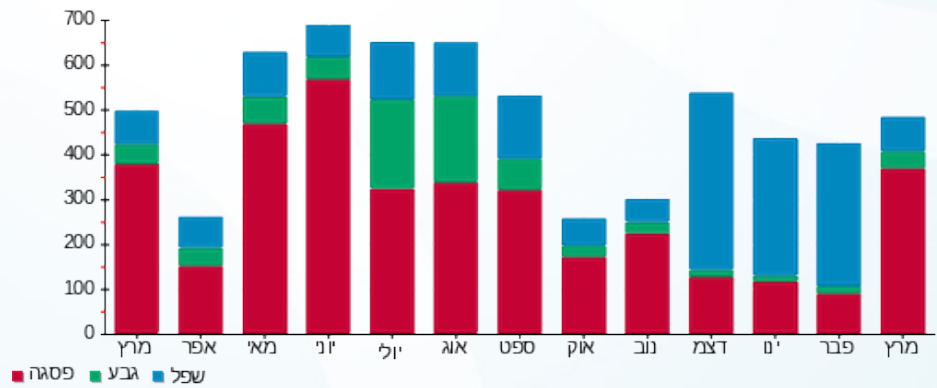



05/04/21 תאריך הפקה:
 31/03/21 תאריך קריאה נוכחית:
 01/03/21 תאריך קריאה קודמת:

שם דייר: פלאפון
 שם אתר: שער הכרמל

לקוח/ה נכבד/ה, אנו מתכבדים להגיש את חישוב צריכת החשמל לתקופה 01/03/21 - 31/03/21:

פלאפון - 2 - 15091246(0x0)

סוג תעריף	סוג צריכה	קריאה קודמת	קריאה נוכחית	סה"כ צריכה בקוט"ש	מחיר לקוט"ש בא"ג	סה"כ לתשלום
פרטי חשבון עבור תאריכים:						
777	פסגה	01/03/21	31/03/21	871.90	43.79	381.81 ₪
778	גבע	20,500.45	20,832.60	332.15	36.65	121.73 ₪
779	שפל	65,502.45	66,352.10	849.65	30.60	259.99 ₪

סה"כ לדייר:

פסגה	גבע	שפל	סה"כ	שיא ביקוש
871.90	332.15	849.65	2,053.70	3.32
381.81 ₪	121.73 ₪	259.99 ₪	763.53 ₪	

סה"כ צריכה
 סה"כ לתשלום

211.60 ₪	תשלום קבוע	
0.00 ₪	תשלום עבור גודל חיבור בKVA (0x0)	
975.13 ₪	סה"כ לתשלום	לא כולל מע"מ

התפלגות חיוב בש"ח לפי תעו"ז

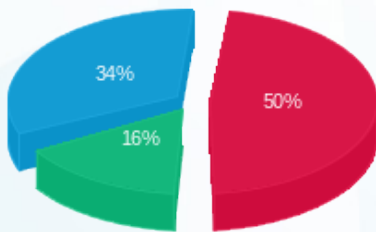

■ פסגה (₪ 381.81)
 ■ גבע (₪ 121.73)
 ■ שפל (₪ 259.99)

הסטוריית צריכה בקוט"ש

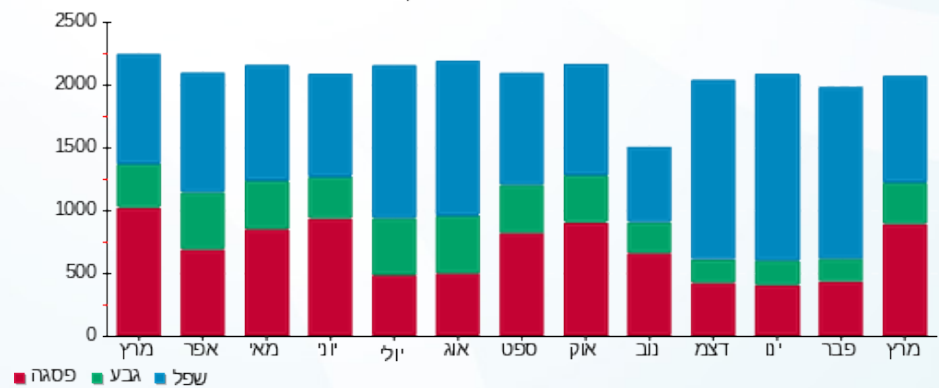



05/04/21

תאריך הפקה:

שם דייר: פלקסטרוניקס

31/03/21

תאריך קריאה נוכחית:

שם אתר: שער הכרמל

01/03/21

תאריך קריאה קודמת:

לקוח/ה נכבד/ה, אנו מתכבדים להגיש את חישוב צריכת החשמל לתקופה 01/03/21 - 31/03/21:

פלקסטרוניקס - 4 - 81014999(0x0)

סוג תעריף	סוג צריכה	קריאה קודמת	קריאה נוכחית	סה"כ צריכה בקוט"ש	מחיר לקוט"ש בא"ג	סה"כ לתשלום
פרטי חשבון עבור תאריכים:						
		01/03/21	31/03/21			
777	פסגה	151,393.67	155,271.99	3,878.32	43.79	1,698.31 ₪
778	גבע	38,827.90	39,310.78	482.88	36.65	176.98 ₪
779	שפל	129,861.23	131,021.71	1,160.48	30.60	355.11 ₪

סה"כ לדייר:

פסגה	גבע	שפל	סה"כ	שיא ביקוש
3,878.32	482.88	1,160.48	5,521.67	22.03
1,698.31 ₪	176.98 ₪	355.11 ₪	2,230.40 ₪	

סה"כ צריכה

סה"כ לתשלום

211.60 ₪	תשלום קבוע	
0.00 ₪	תשלום עבור גודל חיבור בKVA (0x0)	
2,442.00 ₪	סה"כ לתשלום	לא כולל מע"מ

התפלגות חיוב בש"ח לפי תעו"ז

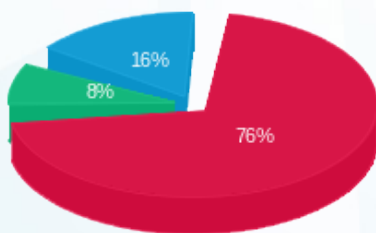

■ פסגה (1,698.31 ₪)
 ■ גבע (176.98 ₪)
 ■ שפל (355.11 ₪)

הסטוריית צריכה בקוט"ש

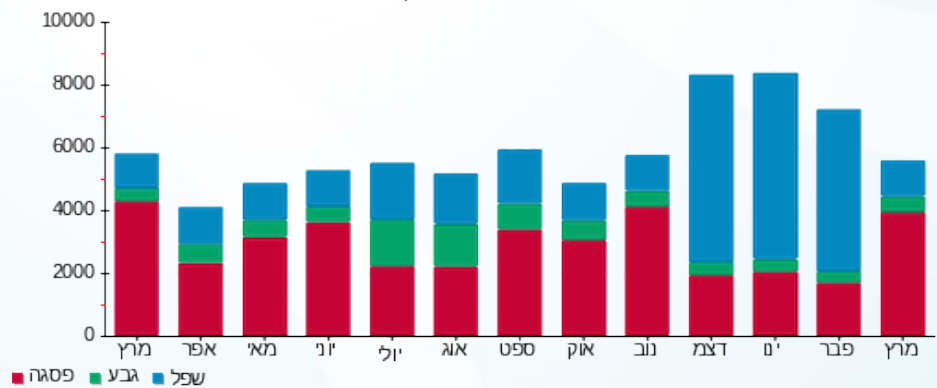

שם דייר: פנוי אפוס-מ"א גלריה צפונית (שנאי 1) לשעבר למאזן
 שם אתר: שער הכרמל
 תאריך הפקה: 05/04/21
 תאריך קריאה נוכחית: 31/03/21
 תאריך קריאה קודמת: 01/03/21

לקוח/ה נכבד/ה, אנו מתכבדים להגיש את חישוב צריכת החשמל לתקופה 01/03/21 - 31/03/21:

פנוי אפוס - מ"א גלריה צפונית (שנאי 1) לשעבר - 8 - 00015665

סוג תעריף	סוג צריכה	קריאה קודמת	קריאה נוכחית	סה"כ צריכה בקוט"ש	מחיר לקוט"ש בא"ג	סה"כ לתשלום
		01/03/21	31/03/21			
777	פסגה	178,560.70	179,177.69	616.99	43.79	270.18 ₪
778	גבע	138,152.66	138,381.11	228.45	36.65	83.73 ₪
779	שפל	153,991.18	154,572.56	581.38	30.60	177.90 ₪

סה"כ לדייר:

פסגה	גבע	שפל	סה"כ	שיא ביקוש
616.99	228.45	581.38	1,426.82	4.88
270.18 ₪	83.73 ₪	177.90 ₪	531.81 ₪	

סה"כ צריכה
 סה"כ לתשלום

0.00 ₪	תשלום קבוע
531.81 ₪	סה"כ לתשלום
לא כולל מע"מ	

התפלגות חיוב בש"ח לפי תעו"ז

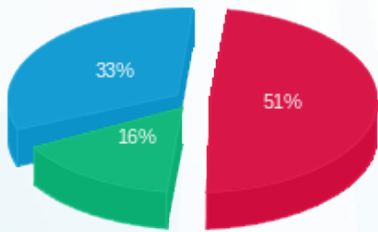

פסגה (270.18 ₪) 51%
 גבע (83.73 ₪) 16%
 שפל (177.90 ₪) 33%

הסטוריית צריכה בקוט"ש

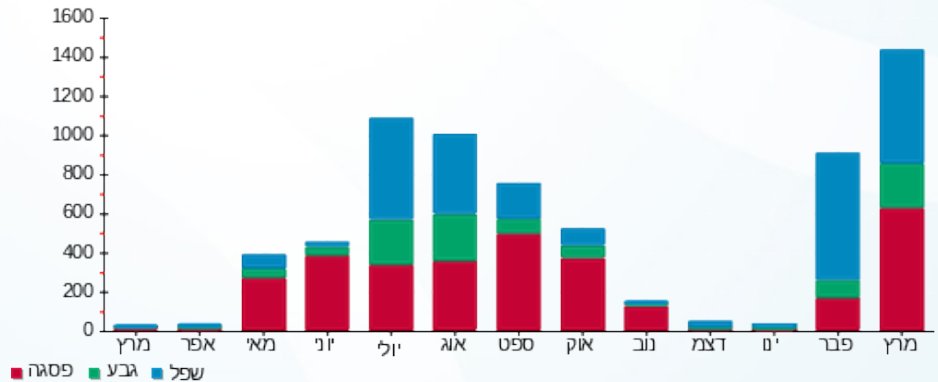

05/04/21 תאריך הפקה:
 31/03/21 תאריך קריאה נוכחית:
 01/03/21 תאריך קריאה קודמת:

שם דייר: פרוסגין
 שם אתר: שער הכרמל

לקוח/ה נכבד/ה, אנו מתכבדים להגיש את חישוב צריכת החשמל לתקופה 01/03/21 - 31/03/21:

פרוסגין - 3 - 00017638 (0x0)

סה"כ לתשלום	מחיר לקוט"ש בא"ג	סה"כ צריכה בקוט"ש	קריאה נוכחית	קריאה קודמת	סוג צריכה	סוג תעריף
			31/03/21	01/03/21		פרטי חשבון עבור תאריכים:
₪ 41.78	43.79	95.42	187,287.22	187,191.80	פסגה	777
₪ 9.65	36.65	26.32	169,888.93	169,862.61	גבע	778
₪ 20.76	30.60	67.86	134,630.44	134,562.58	שפל	779

סה"כ לדייר:

שיא ביקוש	סה"כ	שפל	גבע	פסגה
2.78	189.60	67.86	26.32	95.42
	₪ 72.19	₪ 20.76	₪ 9.65	₪ 41.78

סה"כ צריכה
 סה"כ לתשלום

₪ 211.60	תשלום קבוע	
₪ 0.00	תשלום עבור גודל חיבור בKVA (0x0)	
₪ 283.79	סה"כ לתשלום	לא כולל מע"מ

התפלגות חיוב בש"ח לפי תע"ז

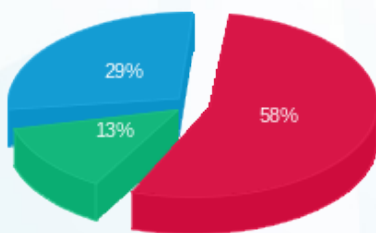

■ פסגה (₪ 41.78)
 ■ גבע (₪ 9.65)
 ■ שפל (₪ 20.76)

הסטוריית צריכה בקוט"ש

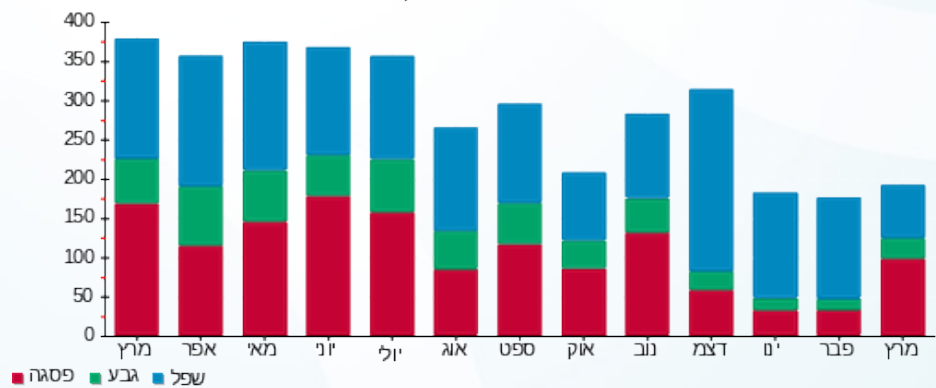



05/04/21

תאריך הפקדה:

שם דייר: פרטנר אנטנה

31/03/21

תאריך קריאה נוכחית:

שם אתר: שער הכרמל

01/03/21

תאריך קריאה קודמת:

לקוח/ה נכבד/ה, אנו מתכבדים להגיש את חישוב צריכת החשמל לתקופה 01/03/21 - 31/03/21:

פרטנר אנטנה - 3 - 15091246(0x0)

סה"כ לתשלום	מחיר לקוט"ש בא"ג	סה"כ צריכה בקוט"ש	קריאה נוכחית	קריאה קודמת	סוג צריכה	סוג תעריף
			31/03/21	01/03/21		פרטי חשבון עבור תאריכים:
710.49 ₪	43.79	1,622.50	65,124.50	63,502.00	פסגה	777
222.83 ₪	36.65	608.00	32,510.30	31,902.30	גבע	778
451.89 ₪	30.60	1,476.75	101,709.25	100,232.50	שפל	779

סה"כ לדייר:

שיא ביקוש	סה"כ	שפל	גבע	פסגה
7.59	3,707.25	1,476.75	608.00	1,622.50
	1,385.21 ₪	451.89 ₪	222.83 ₪	710.49 ₪

סה"כ צריכה

סה"כ לתשלום

211.60 ₪	תשלום קבוע	
0.00 ₪	תשלום עבור גודל חיבור בKVA (0x0)	
1,596.81 ₪	סה"כ לתשלום	לא כולל מע"מ

התפלגות חיוב בש"ח לפי תעו"ז

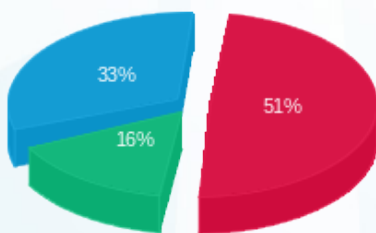

- פסגה (710.49 ₪)
- גבע (222.83 ₪)
- שפל (451.89 ₪)

הסטוריית צריכה בקוט"ש

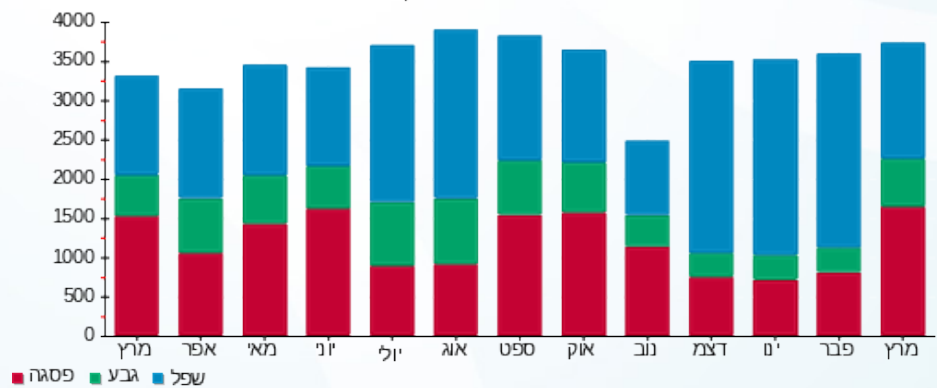



05/04/21 תאריך הפקה:
 31/03/21 תאריך קריאה נוכחית:
 01/03/21 תאריך קריאה קודמת:

שם דייר: פרקוגנייס
 שם אתר: שער הכרמל

לקוח/ה נכבד/ה, אנו מתכבדים להגיש את חישוב צריכת החשמל לתקופה 01/03/21 - 31/03/21:

פרקוגנייס - 1 - 18040289 (3x80)

סוג תעריף	סוג צריכה	קריאה קודמת	קריאה נוכחית	סה"כ צריכה בקוט"ש	מחיר לקוט"ש בא"ג	סה"כ לתשלום
		01/03/21	31/03/21			
777	פסגה	42,006.80	45,004.90	2,998.10	43.79	1,312.87 ₪
778	גבע	10,926.70	11,487.10	560.40	36.65	205.39 ₪
779	שפל	44,014.10	45,387.60	1,373.50	30.60	420.29 ₪

סה"כ לדייר:

פסגה	גבע	שפל	סה"כ	שיא ביקוש
2,998.10	560.40	1,373.50	4,932.00	23.62
1,312.87 ₪	205.39 ₪	420.29 ₪	1,938.55 ₪	

סה"כ צריכה
 סה"כ לתשלום

211.60 ₪	תשלום קבוע	
15.10 ₪	תשלום עבור גודל חיבור בKVA (3x80)	
2,165.24 ₪	סה"כ לתשלום	לא כולל מע"מ

התפלגות חיוב בש"ח לפי תע"ז

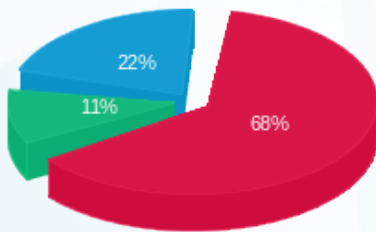

פסגה (1,312.87 ₪) 68%
 גבע (205.39 ₪) 11%
 שפל (420.29 ₪) 22%

הסטוריית צריכה בקוט"ש

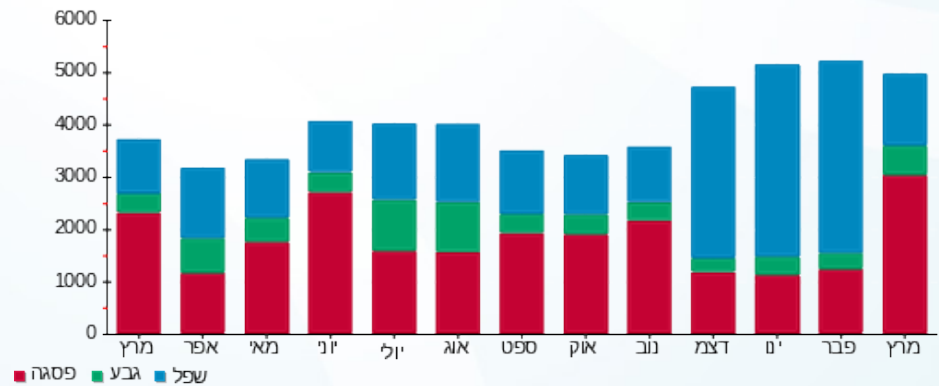

05/04/21 תאריך הפקה:
 31/03/21 תאריך קריאה נוכחית:
 01/03/21 תאריך קריאה קודמת:

שם דייר: צ'ילר מס' 1 טופז צפון
 שם אתר: שער הכרמל

לקוח/ה נכבד/ה, אנו מתכבדים להגיש את חישוב צריכת החשמל לתקופה 01/03/21 - 31/03/21:

צ'ילר מס' 1 טופז צפון - 3 - 18170734(0x0)

סוג תעריף	סוג צריכה	קריאה קודמת	קריאה נוכחית	סה"כ צריכה בקוט"ש	מחיר לקוט"ש בא"ג	סה"כ לתשלום
פרטי חשבון עבור תאריכים:						
777	פסגה	01/03/21	31/03/21	0.00	43.79	0.00 ₪
778	גבע	89,332.80	89,332.80	0.00	36.65	0.00 ₪
779	שפל	43,072.80	43,072.80	0.00	30.60	0.00 ₪

סה"כ לדייר:

פסגה	גבע	שפל	סה"כ	שיא ביקוש
0.00	0.00	0.00	0.00	
0.00 ₪	0.00 ₪	0.00 ₪	0.00 ₪	

סה"כ צריכה
 סה"כ לתשלום

0.00 ₪	תשלום קבוע	
0.00 ₪	תשלום עבור גודל חיבור KVA (0x0)	
0.00 ₪	סה"כ לתשלום	לא כולל מע"מ

התפלגות חיוב בש"ח לפי תעו"ז

הסטוריית צריכה בקוט"ש

פסגה (0.00 ₪)
 גבע (0.00 ₪)
 שפל (0.00 ₪)

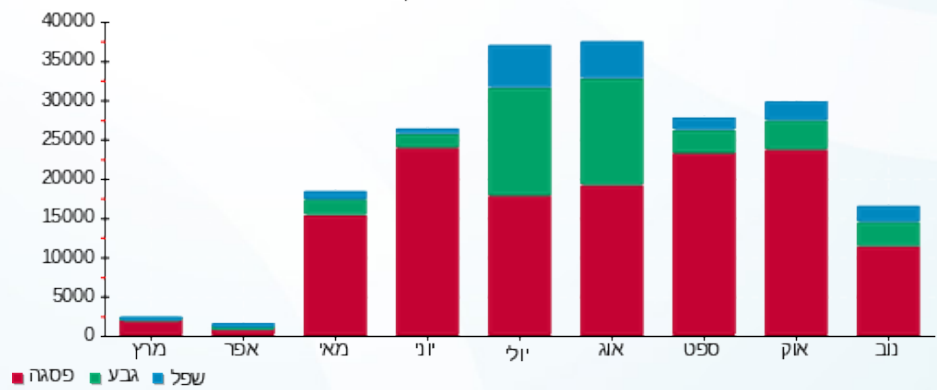



05/04/21 תאריך הפקה:
 31/03/21 תאריך קריאה נוכחית:
 01/03/21 תאריך קריאה קודמת:

שם דייר: צ'ילר מס' 2 צפון
 שם אתר: שער הכרמל

לקוח/ה נכבד/ה, אנו מתכבדים להגיש את חישוב צריכת החשמל לתקופה 01/03/21 - 31/03/21:

צ'ילר מס' 2 צפון - 2 - 18170592

סה"כ לתשלום	מחיר לקוט"ש בא"ג	סה"כ צריכה בקוט"ש	קריאה נוכחית	קריאה קודמת	סוג צריכה	סוג תעריף
			31/03/21	01/03/21		פרטי חשבון עבור תאריכים:
₪ 3,409.31	43.79	7,785.60	30,030.00	22,244.40	פסגה	777
₪ 1,041.45	36.65	2,841.60	9,229.20	6,387.60	גבע	778
₪ 960.60	30.60	3,139.20	39,188.40	36,049.20	שפל	779

סה"כ לדייר:

שיא ביקוש	סה"כ	שפל	גבע	פסגה
98.04	13,766.40	3,139.20	2,841.60	7,785.60
	₪ 5,411.36	₪ 960.60	₪ 1,041.45	₪ 3,409.31

סה"כ צריכה
 סה"כ לתשלום

₪ 0.00	תשלום קבוע	
₪ 5,411.36	סה"כ לתשלום	לא כולל מע"מ

התפלגות חיוב בש"ח לפי תעו"ז

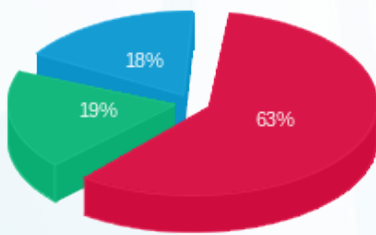

פסגה (₪ 3,409.31) 18%
 גבע (₪ 1,041.45) 19%
 שפל (₪ 960.60) 63%

הסטוריית צריכה בקוט"ש

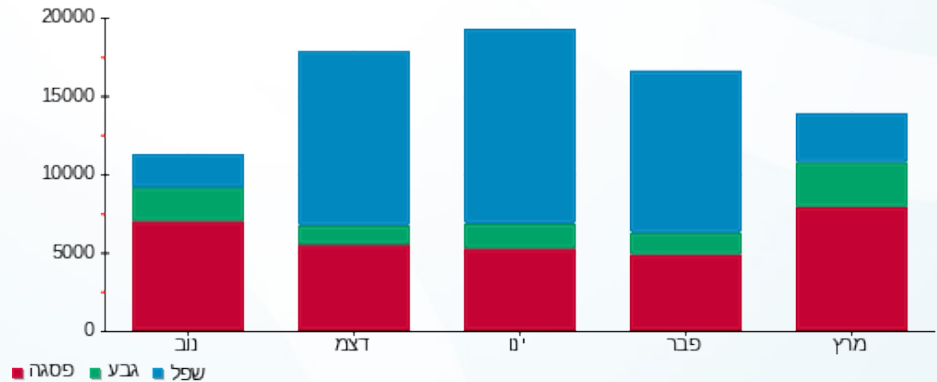

05/04/21 תאריך הפקה:
 31/03/21 תאריך קריאה נוכחית:
 01/03/21 תאריך קריאה קודמת:

שם דייר: צ'ילר מס' 3 צפון
 שם אתר: שער הכרמל

לקוח/ה נכבד/ה, אנו מתכבדים להגיש את חישוב צריכת החשמל לתקופה 01/03/21 - 31/03/21:

צ'ילר מס' 3 צפון - 4 - 18170734(0x0)

סוג תעריף	סוג צריכה	קריאה קודמת	קריאה נוכחית	סה"כ צריכה בקוט"ש	מחיר לקוט"ש בא"ג	סה"כ לתשלום
פרטי חשבון עבור תאריכים:						
777	פסגה	01/03/21	31/03/21	3,181.20	43.79	1,393.05 ₪
778	גבע	74,665.20	75,166.80	501.60	36.65	183.84 ₪
779	שפל	39,774.00	39,856.80	82.80	30.60	25.34 ₪

סה"כ לדייר:

פסגה	גבע	שפל	סה"כ	שיא ביקוש
3,181.20	501.60	82.80	3,765.60	97.87
1,393.05 ₪	183.84 ₪	25.34 ₪	1,602.22 ₪	

סה"כ צריכה
 סה"כ לתשלום

0.00 ₪	תשלום קבוע	
0.00 ₪	תשלום עבור גודל חיבור בKVA (0x0)	
1,602.22 ₪	סה"כ לתשלום	לא כולל מע"מ

התפלגות חיוב בש"ח לפי תע"ז

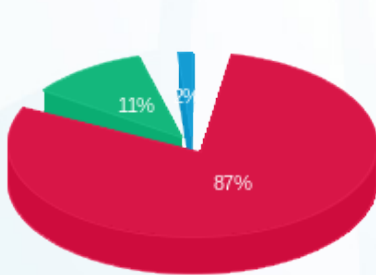

פסגה (1,393.05 ₪)
 גבע (183.84 ₪)
 שפל (25.34 ₪)

הסטוריית צריכה בקוט"ש

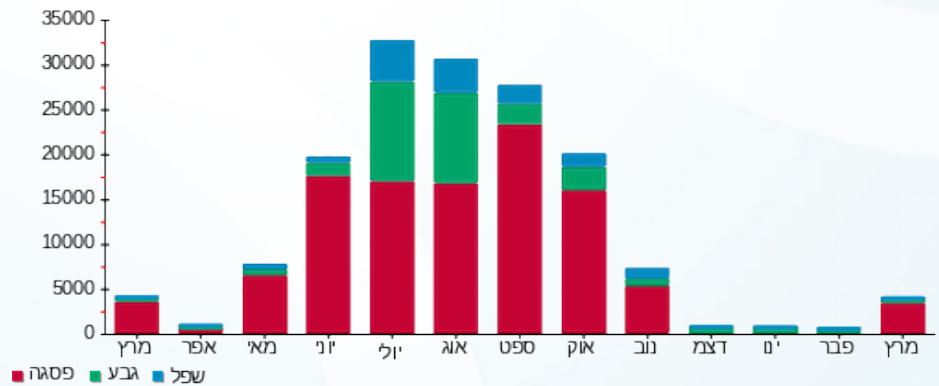



05/04/21 תאריך הפקה:
 31/03/21 תאריך קריאה נוכחית:
 01/03/21 תאריך קריאה קודמת:

שם דייר: קוואלקום 1
 שם אתר: שער הכרמל

לקוח/ה נכבד/ה, אנו מתכבדים להגיש את חישוב צריכת החשמל לתקופה 01/03/21 - 31/03/21:

קוואלקום 1 - 2 - 00023922 (0x0)

סוג תעריף	סוג צריכה	קריאה קודמת	קריאה נוכחית	סה"כ צריכה בקוט"ש	מחיר לקוט"ש בא"ג	סה"כ לתשלום
		01/03/21	31/03/21			
777	פסגה	986,238.31	990,740.78	4,502.47	43.79	1,971.63 ₪
778	גבע	613,692.31	614,917.34	1,225.03	36.65	448.97 ₪
779	שפל	1,084,004.74	1,086,931.66	2,926.91	30.60	895.64 ₪

סה"כ לדייר:

פסגה	גבע	שפל	סה"כ	שיא ביקוש
4,502.47	1,225.03	2,926.91	8,654.41	24.37
1,971.63 ₪	448.97 ₪	895.64 ₪	3,316.24 ₪	

סה"כ צריכה

סה"כ לתשלום

211.60 ₪	תשלום קבוע	
0.00 ₪	תשלום עבור גודל חיבור בKVA (0x0)	
3,527.84 ₪	סה"כ לתשלום	לא כולל מע"מ

התפלגות חיוב בש"ח לפי תעו"ז

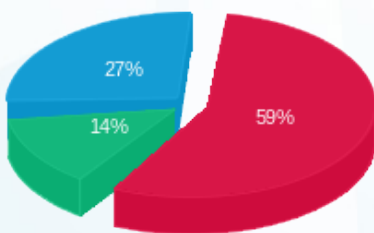

■ פסגה (1,971.63 ₪)
 ■ גבע (448.97 ₪)
 ■ שפל (895.64 ₪)

הסטוריית צריכה בקוט"ש

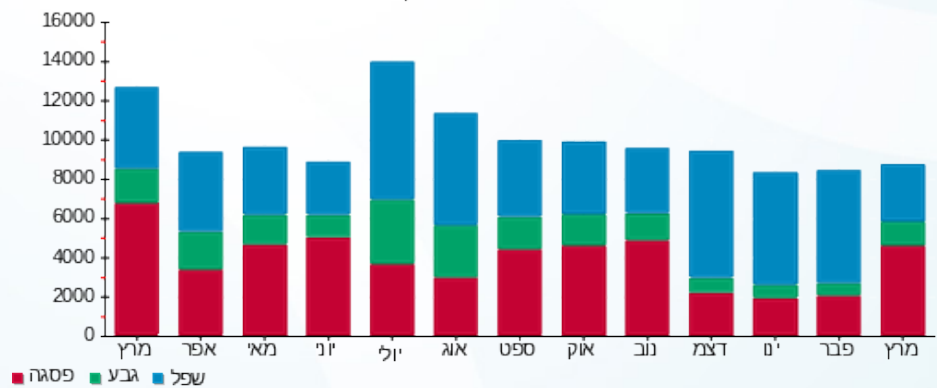



05/04/21 תאריך הפקה:
 31/03/21 תאריך קריאה נוכחית:
 01/03/21 תאריך קריאה קודמת:

שם דייר: קוואלקום 2
 שם אתר: שער הכרמל

לקוח/ה נכבד/ה, אנו מתכבדים להגיש את חישוב צריכת החשמל לתקופה 01/03/21 - 31/03/21:

קוואלקום 2 - 8 - 00023922 (0x0)

סוג תעריף	סוג צריכה	קריאה קודמת	קריאה נוכחית	סה"כ צריכה בקוט"ש	מחיר לקוט"ש בא"ג	סה"כ לתשלום
		01/03/21	31/03/21			
777	פסגה	2,880,748.86	2,917,294.06	36,545.20	43.79	16,003.14 ₪
778	גבע	1,549,305.68	1,561,205.76	11,900.08	36.65	4,361.38 ₪
779	שפל	4,001,974.98	4,032,208.54	30,233.56	30.60	9,251.47 ₪

סה"כ לדיר:

פסגה	גבע	שפל	סה"כ	שיא ביקוש
36,545.20	11,900.08	30,233.56	78,678.84	145.28
16,003.14 ₪	4,361.38 ₪	9,251.47 ₪	29,615.99 ₪	

סה"כ צריכה
 סה"כ לתשלום

211.60 ₪	תשלום קבוע	
0.00 ₪	תשלום עבור גודל חיבור בKVA (0x0)	
29,827.59 ₪	סה"כ לתשלום	לא כולל מע"מ

התפלגות חיוב בש"ח לפי תע"ז

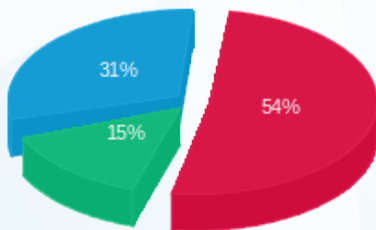

פסגה (16,003.14 ₪) ■
 גבע (4,361.38 ₪) ■
 שפל (9,251.47 ₪) ■

הסטוריית צריכה בקוט"ש

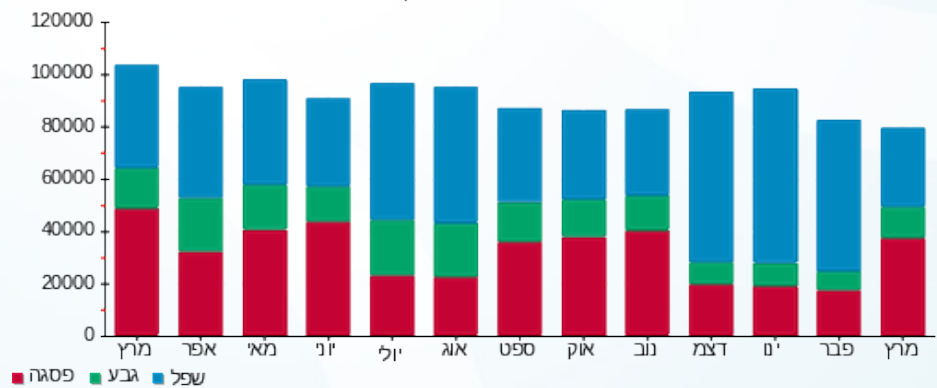



05/04/21 תאריך הפקדה:
 31/03/21 תאריך קריאה נוכחית:
 01/03/21 תאריך קריאה קודמת:

שם דייר: קוולקום- מדחס אוויר- גג
 שם אתר: שער הכרמל

לקוח/ה נכבד/ה, אנו מתכבדים להגיש את חישוב צריכת החשמל לתקופה 01/03/21 - 31/03/21:

לא להפקה חניונים עבור חברת ניהול (אריה) - 1 - 00023922 (0x0)

סוג תעריף	סוג צריכה	קריאה קודמת	קריאה נוכחית	סה"כ צריכה בקוט"ש	מחיר לקוט"ש בא"ג	סה"כ לתשלום
		01/03/21	31/03/21	פרטי חשבון עבור תאריכים:		
777	פסגה	682,537.45	687,540.45	5,003.00	43.79	2,190.81 ₪
778	גבע	518,542.48	521,678.45	3,135.98	36.65	1,149.34 ₪
779	שפל	742,052.88	748,918.41	6,865.53	30.60	2,100.85 ₪

סה"כ לדייר:

פסגה	גבע	שפל	סה"כ	שיא ביקוש
5,003.00	3,135.98	6,865.53	15,004.50	42.58
2,190.81 ₪	1,149.34 ₪	2,100.85 ₪	5,441.00 ₪	

סה"כ צריכה
 סה"כ לתשלום

0.00 ₪	תשלום קבוע	
0.00 ₪	תשלום עבור גודל חיבור בKVA (0x0)	
5,441.00 ₪	סה"כ לתשלום	לא כולל מע"מ

התפלגות חיוב בש"ח לפי תע"ז

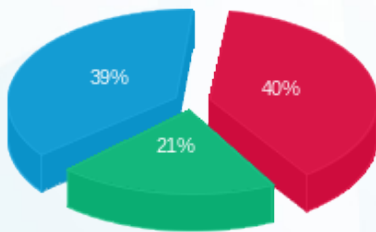

■ פסגה (2,190.81 ₪)
 ■ גבע (1,149.34 ₪)
 ■ שפל (2,100.85 ₪)

הסטוריית צריכה בקוט"ש

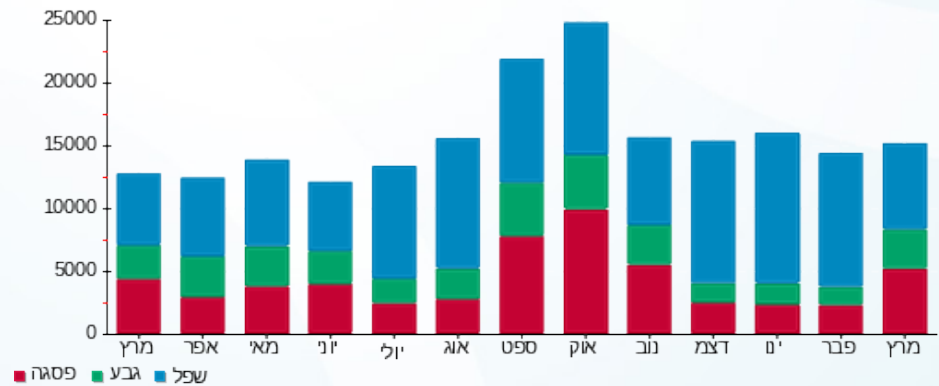

■ פסגה ■ גבע ■ שפל





05/04/21 תאריך הפקה:
 31/03/21 תאריך קריאה נוכחית:
 01/03/21 תאריך קריאה קודמת:

שם דייר: קוסמוס
 שם אתר: שער הכרמל

לקוח/ה נכבד/ה, אנו מתכבדים להגיש את חישוב צריכת החשמל לתקופה 01/03/21 - 31/03/21:

קוסמוס - 1 - 00010782 (0x0)

סוג תעריף	סוג צריכה	קריאה קודמת	קריאה נוכחית	סה"כ צריכה בקוט"ש	מחיר לקוט"ש בא"ג	סה"כ לתשלום
		01/03/21	31/03/21	פרטי חשבון עבור תאריכים:		
777	פסגה	36,604,244.40	36,692,501.10	88,256.70	34.84	30,748.63 ₪
778	גבע	31,600,436.40	31,628,274.30	27,837.90	28.20	7,850.29 ₪
779	שפל	40,550,526.90	40,573,255.50	22,728.60	22.90	5,204.85 ₪

סה"כ לדייר:

פסגה	גבע	שפל	סה"כ	שיא ביקוש
88,256.70	27,837.90	22,728.60	138,823.20	646.20
30,748.63 ₪	7,850.29 ₪	5,204.85 ₪	43,803.77 ₪	

סה"כ צריכה
 סה"כ לתשלום

503.57 ₪	תשלום קבוע	
0.00 ₪	תשלום עבור גודל חיבור בKVA (0x0)	
44,307.34 ₪	סה"כ לתשלום	לא כולל מע"מ

התפלגות חיוב בש"ח לפי תעו"ז

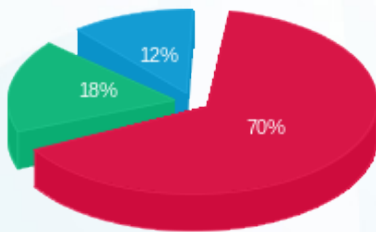

פסגה (30,748.63 ₪) 70%
 גבע (7,850.29 ₪) 18%
 שפל (5,204.85 ₪) 12%

הסטוריית צריכה בקוט"ש

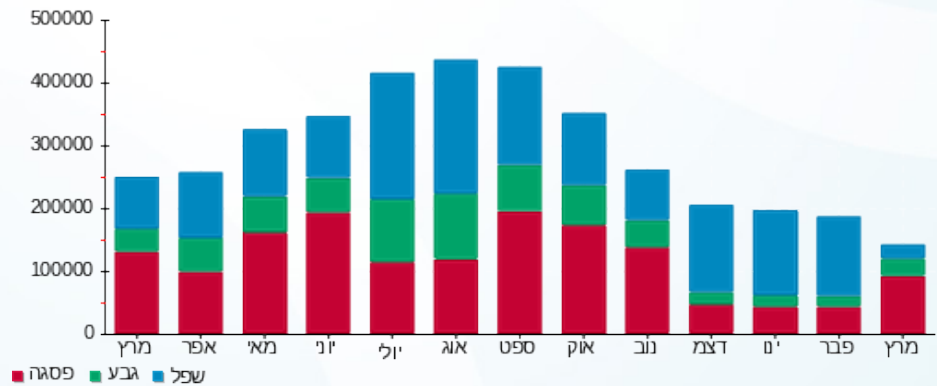



05/04/21 תאריך הפקה:
 31/03/21 תאריך קריאה נוכחית:
 01/03/21 תאריך קריאה קודמת:

שם דייר: ראשי שנאי 10
 שם אתר: שער הכרמל

לקוח/ה נכבד/ה, אנו מתכבדים להגיש את חישוב צריכת החשמל לתקופה 01/03/21 - 31/03/21:

ראשי שנאי 10 - 1 - 00018104

סה"כ לתשלום	מחיר לקוט"ש בא"ג	סה"כ צריכה בקוט"ש	קריאה נוכחית	קריאה קודמת	סוג צריכה	סוג תעריף
			31/03/21	01/03/21		פרטי חשבון עבור תאריכים:
₪ 3,055.73	43.79	6,978.14	4,131,994.96	4,125,016.82	פסגה	777
₪ 817.69	36.65	2,231.08	1,580,170.84	1,577,939.76	גבע	778
₪ 1,349.72	30.60	4,410.86	1,616,301.26	1,611,890.40	שפל	779

סה"כ לדייר:

שיא ביקוש	סה"כ	שפל	גבע	פסגה	סה"כ צריכה
38.84	13,620.08	4,410.86	2,231.08	6,978.14	סה"כ לתשלום
	₪ 5,223.14	₪ 1,349.72	₪ 817.69	₪ 3,055.73	

₪ 0.00	תשלום קבוע	
₪ 5,223.14	סה"כ לתשלום	לא כולל מע"מ

התפלגות חיוב בש"ח לפי תעו"ז

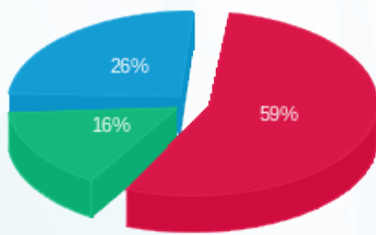

פסגה (₪ 3,055.73) 26%
 גבע (₪ 817.69) 16%
 שפל (₪ 1,349.72) 59%

הסטוריית צריכה בקוט"ש

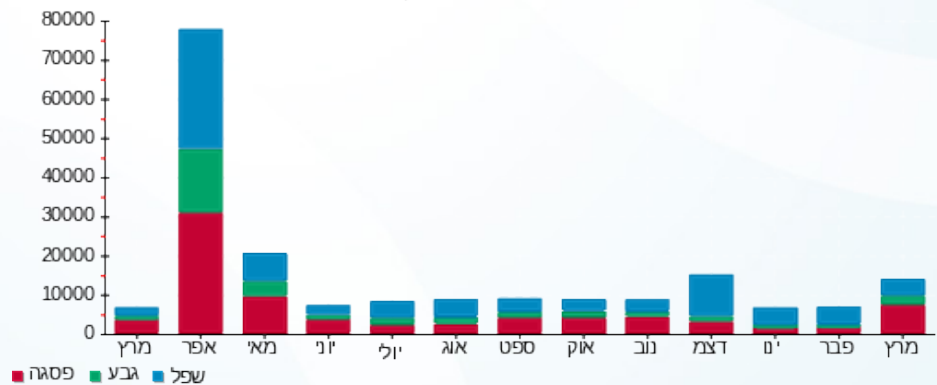



05/04/21 תאריך הפקה:
 31/03/21 תאריך קריאה נוכחית:
 01/03/21 תאריך קריאה קודמת:

שם דייר: ראשי שנאי T1
 שם אתר: שער הכרמל

לקוח/ה נכבד/ה, אנו מתכבדים להגיש את חישוב צריכת החשמל לתקופה 01/03/21 - 31/03/21:

ראשי שנאי 2 - 81014999 - T1

סוג תעריף	סוג צריכה	קריאה קודמת	קריאה נוכחית	סה"כ צריכה בקוט"ש	מחיר לקוט"ש בא"ג	סה"כ לתשלום
		01/03/21	31/03/21			
777	פסגה	5,593,568.80	5,669,850.36	76,281.56	43.79	33,403.70 ₪
778	גבע	2,070,495.40	2,091,149.12	20,653.72	36.65	7,569.59 ₪
779	שפל	5,871,804.80	5,915,020.96	43,216.16	30.60	13,224.14 ₪

סה"כ לדייר:

פסגה	גבע	שפל	סה"כ	שיא ביקוש
76,281.56	20,653.72	43,216.16	140,151.44	384.32
33,403.70 ₪	7,569.59 ₪	13,224.14 ₪	54,197.43 ₪	

סה"כ צריכה
 סה"כ לתשלום

0.00 ₪	תשלום קבוע	
54,197.43 ₪	סה"כ לתשלום	לא כולל מע"מ

התפלגות חיוב בש"ח לפי תעו"ז

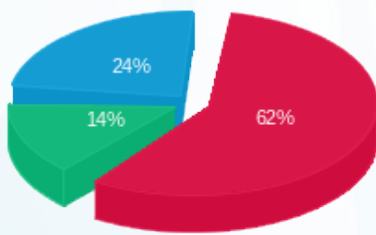

פסגה (33,403.70 ₪) 62%
 גבע (7,569.59 ₪) 24%
 שפל (13,224.14 ₪) 14%

הסטוריית צריכה בקוט"ש

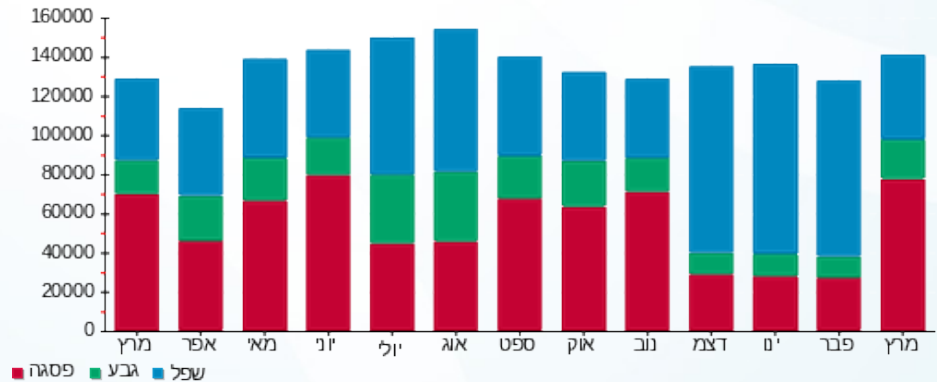

05/04/21 תאריך הפקה:
 31/03/21 תאריך קריאה נוכחית:
 01/03/21 תאריך קריאה קודמת:

שם דייר: ראשי שנאי T2
 שם אתר: שער הכרמל

לקוח/ה נכבד/ה, אנו מתכבדים להגיש את חישוב צריכת החשמל לתקופה 01/03/21 - 31/03/21:

ראשי שנאי 3 - 81014540 - T2

סוג תעריף	סוג צריכה	קריאה קודמת	קריאה נוכחית	סה"כ צריכה בקוט"ש	מחיר לקוט"ש בא"ג	סה"כ לתשלום
		01/03/21	31/03/21			
777	פסגה	6,346,032.00	6,441,980.60	95,948.60	43.79	42,015.89 ₪
778	גבע	2,845,808.50	2,877,016.05	31,207.55	36.65	11,437.57 ₪
779	שפל	8,925,938.60	8,995,404.25	69,465.65	30.60	21,256.49 ₪

סה"כ לדייר:

פסגה	גבע	שפל	סה"כ	שיא ביקוש
95,948.60	31,207.55	69,465.65	196,621.80	298.20
42,015.89 ₪	11,437.57 ₪	21,256.49 ₪	74,709.95 ₪	

סה"כ צריכה
 סה"כ לתשלום

0.00 ₪	תשלום קבוע	
74,709.95 ₪	סה"כ לתשלום	לא כולל מע"מ

התפלגות חיוב בש"ח לפי תעו"ז

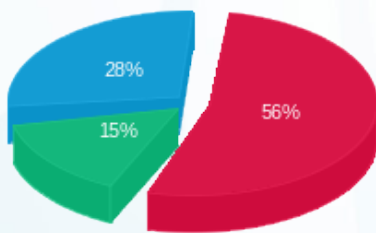

■ פסגה (42,015.89 ₪)
 ■ גבע (11,437.57 ₪)
 ■ שפל (21,256.49 ₪)

הסטוריית צריכה בקוט"ש

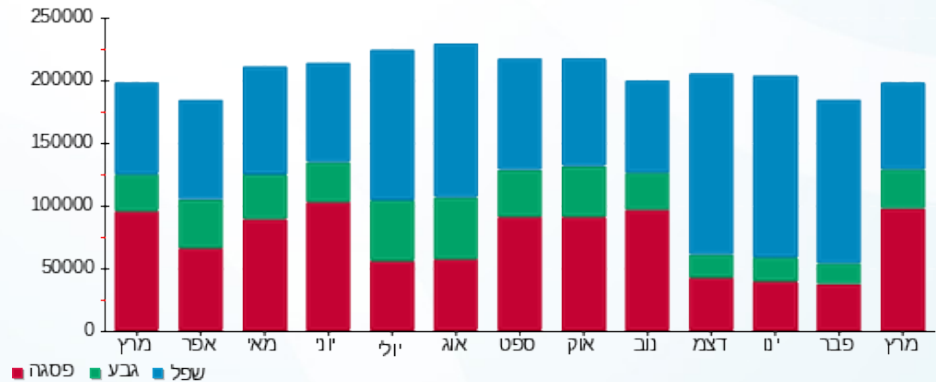



05/04/21

תאריך הפקה:

שם דייר: ראשי שנאי T3

31/03/21

תאריך קריאה נוכחית:

שם אתר: שער הכרמל

01/03/21

תאריך קריאה קודמת:

לקוח/ה נכבד/ה, אנו מתכבדים להגיש את חישוב צריכת החשמל לתקופה 01/03/21 - 31/03/21:

ראשי שנאי 1 - 18170721 - T3

סה"כ לתשלום	מחיר לקוט"ש בא"ג	סה"כ צריכה בקוט"ש	קריאה נוכחית	קריאה קודמת	סוג צריכה	סוג תעריף
			31/03/21	01/03/21	פרטי חשבון עבור תאריכים:	
16,211.06 ₪	43.79	37,020.00	446,136.00	409,116.00	פסגה	777
3,632.75 ₪	36.65	9,912.00	123,272.00	113,360.00	גבע	778
2,203.20 ₪	30.60	7,200.00	142,596.00	135,396.00	שפל	779

סה"כ לדייר:

שיא ביקוש	סה"כ	שפל	גבע	פסגה
323.32	54,132.00	7,200.00	9,912.00	37,020.00
	22,047.01 ₪	2,203.20 ₪	3,632.75 ₪	16,211.06 ₪

סה"כ צריכה

סה"כ לתשלום

0.00 ₪	תשלום קבוע	
22,047.01 ₪	סה"כ לתשלום	לא כולל מע"מ

התפלגות חיוב בש"ח לפי תעו"ז

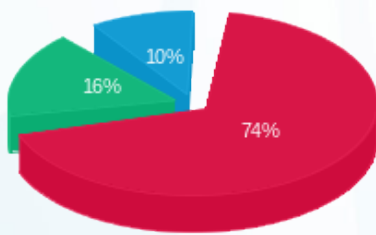

- פסגה (16,211.06 ₪)
- גבע (3,632.75 ₪)
- שפל (2,203.20 ₪)

הסטוריית צריכה בקוט"ש

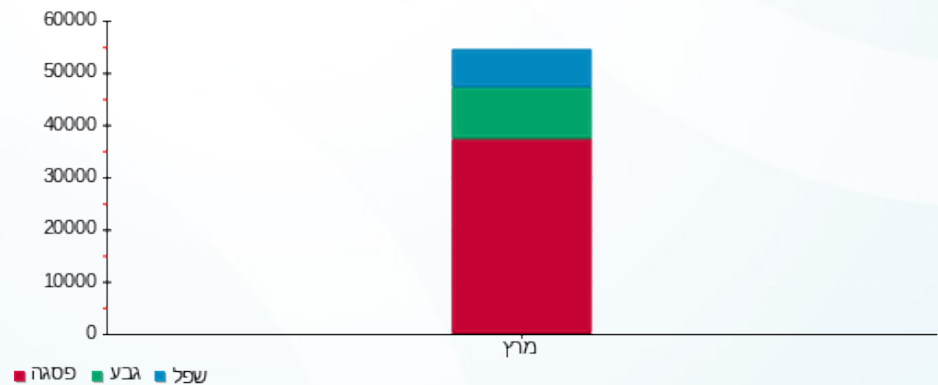



05/04/21

תאריך הפקה:

שם דייר: ראשי שנאי T5

31/03/21

תאריך קריאה נוכחית:

שם אתר: שער הכרמל

01/03/21

תאריך קריאה קודמת:

לקוח/ה נכבד/ה, אנו מתכבדים להגיש את חישוב צריכת החשמל לתקופה 01/03/21 - 31/03/21:

ראשי שנאי 6 - 00023922 - T5

סוג תעריף	סוג צריכה	קריאה קודמת	קריאה נוכחית	סה"כ צריכה בקוט"ש	מחיר לקוט"ש בא"ג	סה"כ לתשלום
פרטי חשבון עבור תאריכים:						
777	פסגה	01/03/21	31/03/21	111,532.20	43.79	48,839.95 ₪
778	גבע	1,448,543.40	1,479,643.55	31,100.15	36.65	11,398.20 ₪
779	שפל	3,562,994.15	3,635,871.90	72,877.75	30.60	22,300.59 ₪

סה"כ לדייר:

פסגה	גבע	שפל	סה"כ	שיא ביקוש
111,532.20	31,100.15	72,877.75	215,510.10	493.70
48,839.95 ₪	11,398.20 ₪	22,300.59 ₪	82,538.75 ₪	

סה"כ צריכה

סה"כ לתשלום

0.00 ₪	תשלום קבוע
82,538.75 ₪	סה"כ לתשלום
לא כולל מע"מ	

התפלגות חיוב בש"ח לפי תעו"ז

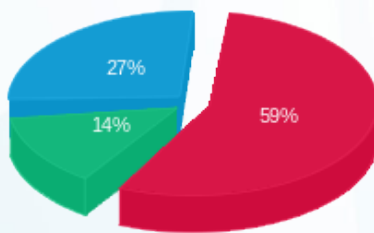

- פסגה (48,839.95 ₪) 59%
- גבע (11,398.20 ₪) 14%
- שפל (22,300.59 ₪) 27%

הסטוריית צריכה בקוט"ש

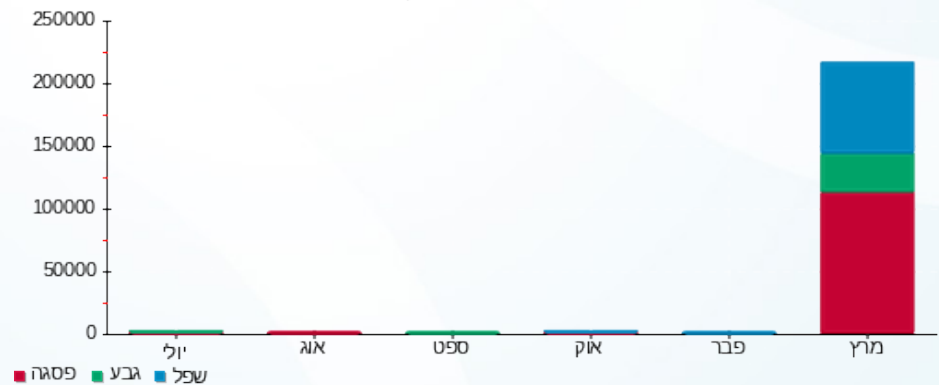



05/04/21 תאריך הפקה:
 31/03/21 תאריך קריאה נוכחית:
 01/03/21 תאריך קריאה קודמת:

שם דייר: ראשי שנאי T6
 שם אתר: שער הכרמל

לקוח/ה נכבד/ה, אנו מתכבדים להגיש את חישוב צריכת החשמל לתקופה 01/03/21 - 31/03/21:

ראשי שנאי 3 - 18170736 - T6

סוג תעריף	סוג צריכה	קריאה קודמת	קריאה נוכחית	סה"כ צריכה בקוט"ש	מחיר לקוט"ש בא"ג	סה"כ לתשלום
		01/03/21	31/03/21			
777	פסגה	1,096,430.00	1,096,430.00	0.00	43.79	0.00 ₪
778	גבע	456,515.00	456,515.00	0.00	36.65	0.00 ₪
779	שפל	1,461,435.00	1,461,435.00	0.00	30.60	0.00 ₪

סה"כ לדייר:

פסגה	גבע	שפל	סה"כ	שיא ביקוש
0.00	0.00	0.00	0.00	
0.00 ₪	0.00 ₪	0.00 ₪	0.00 ₪	

סה"כ צריכה
 סה"כ לתשלום

0.00 ₪	תשלום קבוע	
0.00 ₪	סה"כ לתשלום	לא כולל מע"מ

התפלגות חיוב בש"ח לפי תעו"ז

הסטוריית צריכה בקוט"ש

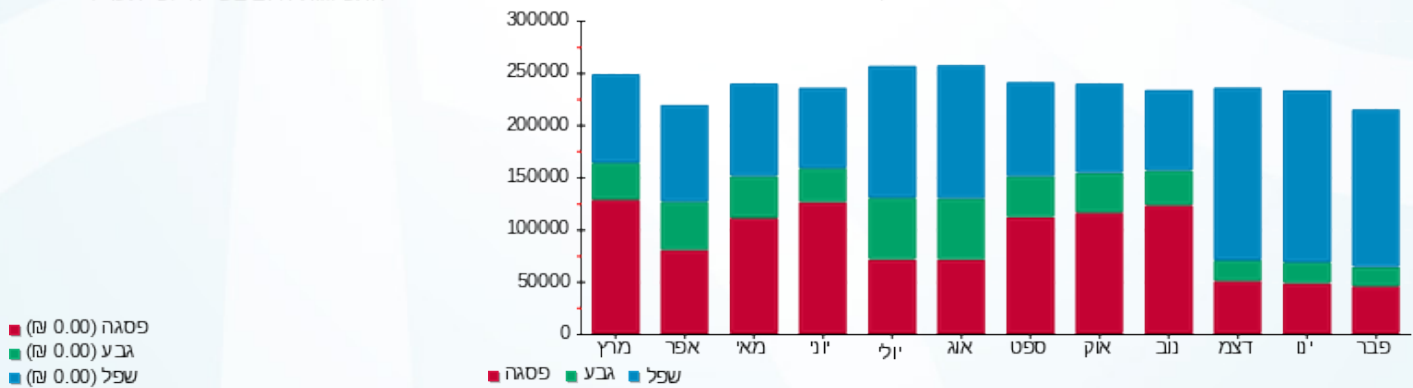



05/04/21 תאריך הפקה:
 31/03/21 תאריך קריאה נוכחית:
 01/03/21 תאריך קריאה קודמת:

שם דייר: ראשי שנאי T7
 שם אתר: שער הכרמל

לקוח/ה נכבד/ה, אנו מתכבדים להגיש את חישוב צריכת החשמל לתקופה 01/03/21 - 31/03/21:

ראשי שנאי 1 - 81012389 - T7

סוג תעריף	סוג צריכה	קריאה קודמת	קריאה נוכחית	סה"כ צריכה בקוט"ש	מחיר לקוט"ש בא"ג	סה"כ לתשלום
		01/03/21	31/03/21			
777	פסגה	2,183,085.70	2,183,085.70	0.00	43.79	0.00 ₪
778	גבע	797,600.25	797,600.25	0.00	36.65	0.00 ₪
779	שפל	1,542,709.70	1,542,709.70	0.00	30.60	0.00 ₪

סה"כ לדייר:

פסגה	גבע	שפל	סה"כ	שיא ביקוש
0.00	0.00	0.00	0.00	
0.00 ₪	0.00 ₪	0.00 ₪	0.00 ₪	

סה"כ צריכה
 סה"כ לתשלום

0.00 ₪	תשלום קבוע	
0.00 ₪	סה"כ לתשלום	לא כולל מע"מ

התפלגות חיוב בש"ח לפי תעו"ז

הסטוריית צריכה בקוט"ש

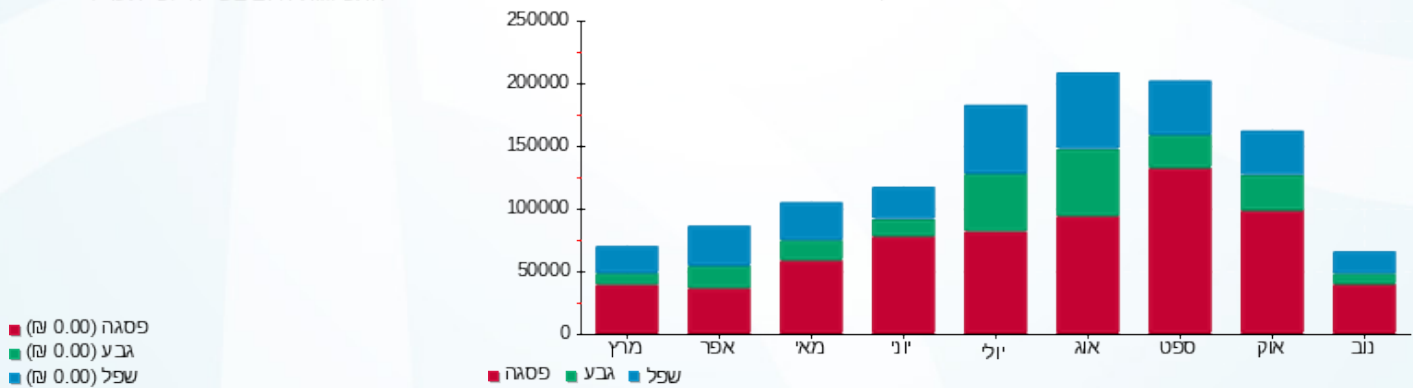



05/04/21

תאריך הפקה:

שם דייר: ראשי שנאי T8

31/03/21

תאריך קריאה נוכחית:

שם אתר: שער הכרמל

01/03/21

תאריך קריאה קודמת:

לקוח/ה נכבד/ה, אנו מתכבדים להגיש את חישוב צריכת החשמל לתקופה 01/03/21 - 31/03/21:

ראשי שנאי 5 - 81038172 - T8

סה"כ לתשלום	מחיר לקוט"ש בא"ג	סה"כ צריכה בקוט"ש	קריאה נוכחית	קריאה קודמת	סוג צריכה	סוג תעריף
			31/03/21	01/03/21	פרטי חשבון עבור תאריכים:	
14,917.48 ₪	43.79	34,065.95	2,649,265.05	2,615,199.10	פסגה	777
3,133.12 ₪	36.65	8,548.75	1,027,329.80	1,018,781.05	גבע	778
5,074.69 ₪	30.60	16,583.95	2,047,768.60	2,031,184.65	שפל	779

סה"כ לדייר:

שיא ביקוש	סה"כ	שפל	גבע	פסגה
135.50	59,198.65	16,583.95	8,548.75	34,065.95
	23,125.29 ₪	5,074.69 ₪	3,133.12 ₪	14,917.48 ₪

סה"כ צריכה

סה"כ לתשלום

0.00 ₪	תשלום קבוע	
23,125.29 ₪	סה"כ לתשלום	לא כולל מע"מ

התפלגות חיוב בש"ח לפי תעו"ז

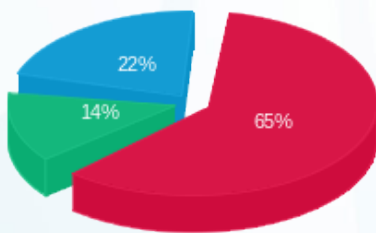

- פסגה (14,917.48 ₪)
- גבע (3,133.12 ₪)
- שפל (5,074.69 ₪)

הסטוריית צריכה בקוט"ש

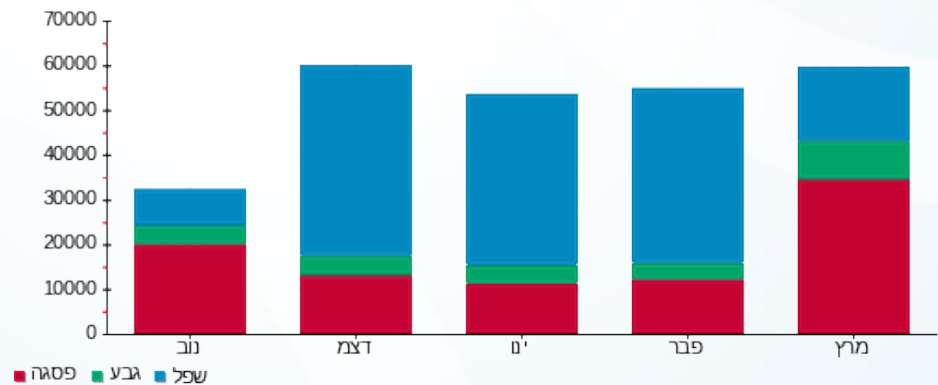



05/04/21 תאריך הפקה:
 31/03/21 תאריך קריאה נוכחית:
 01/03/21 תאריך קריאה קודמת:

שם דייר: רגולוס
 שם אתר: שער הכרמל

לקוח/ה נכבד/ה, אנו מתכבדים להגיש את חישוב צריכת החשמל לתקופה 01/03/21 - 31/03/21:

רגולוס - 4 - 00017638 (0x0)

סוג תעריף	סוג צריכה	קריאה קודמת	קריאה נוכחית	סה"כ צריכה בקוט"ש	מחיר לקוט"ש בא"ג	סה"כ לתשלום
פרטי חשבון עבור תאריכים:						
777	פסגה	01/03/21	31/03/21	683.29	43.79	299.21 ₪
778	גבע	56,204.74	56,204.74	0.00	36.65	0.00 ₪
779	שפל	61,393.78	61,393.78	0.00	30.60	0.00 ₪

סה"כ לדייר:

פסגה	גבע	שפל	סה"כ	שיא ביקוש
683.29	0.00	0.00	683.29	4.44
299.21 ₪	0.00 ₪	0.00 ₪	299.21 ₪	

סה"כ צריכה
 סה"כ לתשלום

211.60 ₪	תשלום קבוע	
0.00 ₪	תשלום עבור גודל חיבור בKVA (0x0)	
510.81 ₪	סה"כ לתשלום	לא כולל מע"מ

התפלגות חיוב בש"ח לפי תע"ז



■ פסגה (299.21 ₪)
 ■ גבע (0.00 ₪)
 ■ שפל (0.00 ₪)

הסטוריית צריכה בקוט"ש





05/04/21 תאריך הפקה:
 31/03/21 תאריך קריאה נוכחית:
 01/03/21 תאריך קריאה קודמת:

שם דייר: רוזן ומינץ
 שם אתר: שער הכרמל

לקוח/ה נכבד/ה, אנו מתכבדים להגיש את חישוב צריכת החשמל לתקופה 01/03/21 - 31/03/21:

רוזן ומינץ - 7 - 00018346(0x0)

סוג תעריף	סוג צריכה	קריאה קודמת	קריאה נוכחית	סה"כ צריכה בקוט"ש	מחיר לקוט"ש בא"ג	סה"כ לתשלום
פרטי חשבון עבור תאריכים:						
777	פסגה	01/03/21	31/03/21	1,040.75	43.79	455.75 ₪
778	גבע	78,300.65	78,423.81	123.17	36.65	45.14 ₪
779	שפל	60,545.30	60,664.89	119.59	30.60	36.59 ₪

סה"כ לדייר:

פסגה	גבע	שפל	סה"כ	שיא ביקוש
1,040.75	123.17	119.59	1,283.51	8.68
455.75 ₪	45.14 ₪	36.59 ₪	537.48 ₪	

סה"כ צריכה
 סה"כ לתשלום

211.60 ₪	תשלום קבוע	
0.00 ₪	תשלום עבור גודל חיבור בKVA (0x0)	
749.08 ₪	סה"כ לתשלום	לא כולל מע"מ

התפלגות חיוב בש"ח לפי תעו"ז

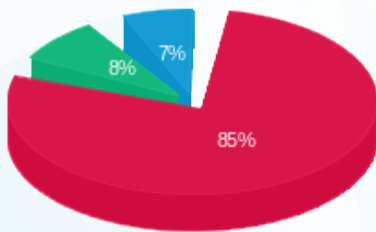

■ פסגה (455.75 ₪)
 ■ גבע (45.14 ₪)
 ■ שפל (36.59 ₪)

הסטוריית צריכה בקוט"ש

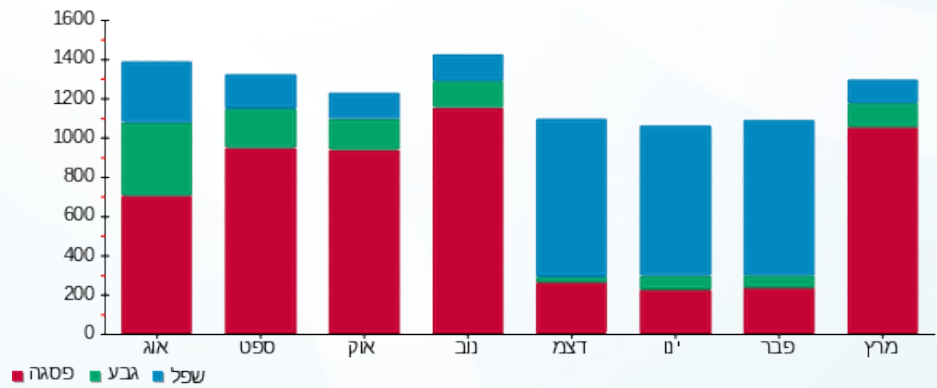

05/04/21 תאריך הפקה:
 31/03/21 תאריך קריאה נוכחית:
 01/03/21 תאריך קריאה קודמת:

שם דייר: רק למאזן - PTC - לוח קומתי
 שם אתר: שער הכרמל

לקוח/ה נכבד/ה, אנו מתכבדים להגיש את חישוב צריכת החשמל לתקופה 01/03/21 - 31/03/21:

רק למאזן - PTC - לוח קומתי - 2 - (0x0)00025484

סוג תעריף	סוג צריכה	קריאה קודמת	קריאה נוכחית	סה"כ צריכה בקוט"ש	מחיר לקוט"ש בא"ג	סה"כ לתשלום
		01/03/21	31/03/21			
777	פסגה	1,646,482.75	1,659,134.99	12,652.24	43.79	5,540.41 ₪
778	גבע	876,881.89	880,185.74	3,303.85	36.65	1,210.86 ₪
779	שפל	1,839,175.99	1,847,145.92	7,969.93	30.60	2,438.80 ₪

סה"כ לדייר:

פסגה	גבע	שפל	סה"כ	שיא ביקוש
12,652.24	3,303.85	7,969.93	23,926.01	61.60
5,540.41 ₪	1,210.86 ₪	2,438.80 ₪	9,190.07 ₪	

סה"כ צריכה
 סה"כ לתשלום

0.00 ₪	תשלום קבוע	
0.00 ₪	תשלום עבור גודל חיבור בKVA (0x0)	
9,190.07 ₪	סה"כ לתשלום	לא כולל מע"מ

התפלגות חיוב בש"ח לפי תע"ז

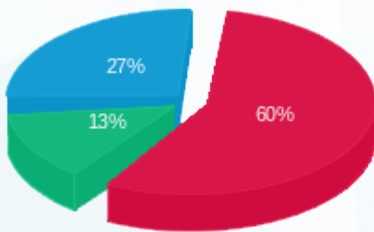

■ פסגה (5,540.41 ₪)
 ■ גבע (1,210.86 ₪)
 ■ שפל (2,438.80 ₪)

הסטוריית צריכה בקוט"ש

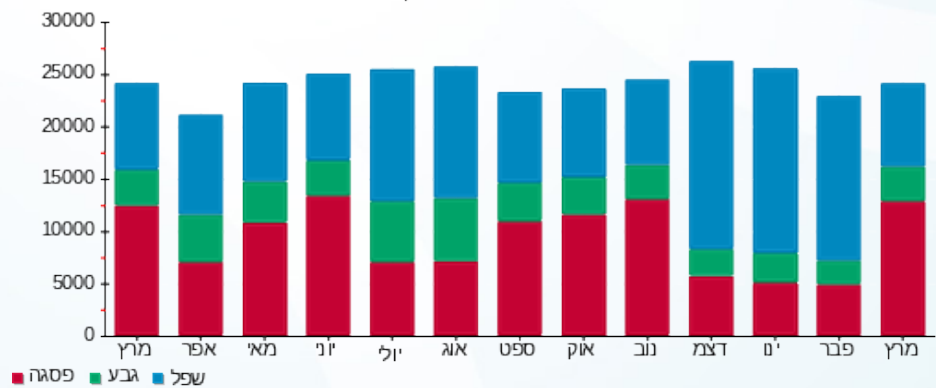

05/04/21 תאריך הפקה:
 31/03/21 תאריך קריאה נוכחית:
 01/03/21 תאריך קריאה קודמת:

שם דייר: רק למאזן - PTC הזנה ישירה צפון
 שם אתר: שער הכרמל

לקוח/ה נכבד/ה, אנו מתכבדים להגיש את חישוב צריכת החשמל לתקופה 01/03/21 - 31/03/21:

רק למאזן - PTC הזנה ישירה צפון - 5 - 00025484 (0x0)

סוג תעריף	סוג צריכה	קריאה קודמת	קריאה נוכחית	סה"כ צריכה בקוט"ש	מחיר לקוט"ש בא"ג	סה"כ לתשלום
			01/03/21	31/03/21		
777	פסגה	452,353.75	454,112.92	1,759.17	43.79	770.34 ₪
778	גבע	208,369.53	208,700.50	330.97	36.65	121.30 ₪
779	שפל	412,211.93	413,031.34	819.40	30.60	250.74 ₪

סה"כ לדייר:

פסגה	גבע	שפל	סה"כ	שיא ביקוש
1,759.17	330.97	819.40	2,909.55	12.90
770.34 ₪	121.30 ₪	250.74 ₪	1,142.38 ₪	

סה"כ צריכה
 סה"כ לתשלום

0.00 ₪	תשלום קבוע	
0.00 ₪	תשלום עבור גודל חיבור בKVA (0x0)	
1,142.38 ₪	סה"כ לתשלום	לא כולל מע"מ

התפלגות חיוב בש"ח לפי תע"ז

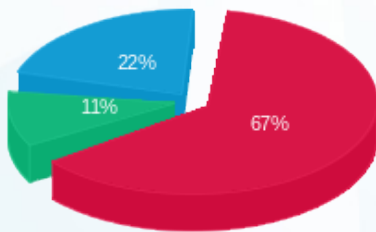

■ פסגה (770.34 ₪)
 ■ גבע (121.30 ₪)
 ■ שפל (250.74 ₪)

הסטוריית צריכה בקוט"ש

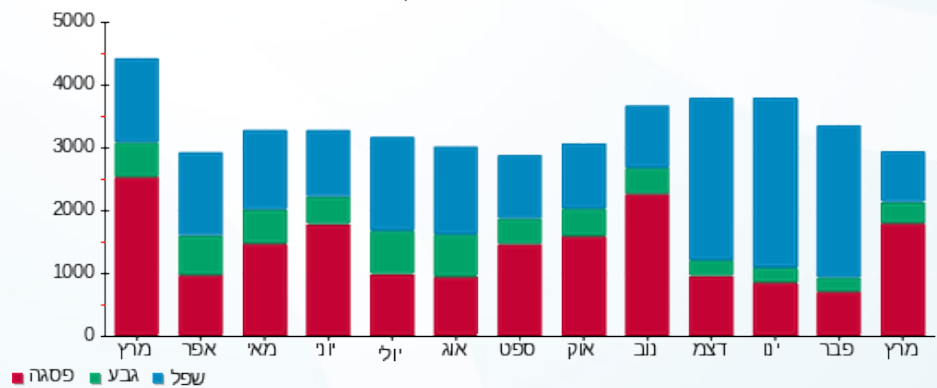



05/04/21

תאריך הפקדה:

שם דייר: רק למאזן - גרעין 1 דרום
שם אתר: שער הכרמל

31/03/21

תאריך קריאה נוכחית:

01/03/21

תאריך קריאה קודמת:

לקוח/ה נכבד/ה, אנו מתכבדים להגיש את חישוב צריכת החשמל לתקופה 01/03/21 - 31/03/21:

גרעין 1 דרום - 3 - 00015665

סוג תעריף	סוג צריכה	קריאה קודמת	קריאה נוכחית	סה"כ צריכה בקוט"ש	מחיר לקוט"ש בא"ג	סה"כ לתשלום
		01/03/21	31/03/21			
777	פסגה	1,260,417.52	1,264,640.76	4,223.24	43.79	1,849.36 ₪
778	גבע	853,555.37	854,743.92	1,188.56	36.65	435.61 ₪
779	שפל	1,117,076.50	1,119,828.45	2,751.95	30.60	842.10 ₪

סה"כ לדייר:

פסגה	גבע	שפל	סה"כ	שיא ביקוש
4,223.24	1,188.56	2,751.95	8,163.74	19.60
1,849.36 ₪	435.61 ₪	842.10 ₪	3,127.06 ₪	

סה"כ צריכה

סה"כ לתשלום

תשלום קבוע	סה"כ לתשלום
0.00 ₪	3,127.06 ₪
	לא כולל מע"מ

התפלגות חיוב בש"ח לפי תעו"ז

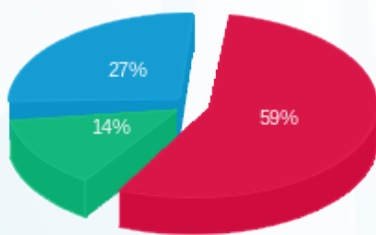

- פסגה (1,849.36 ₪) 59%
- גבע (435.61 ₪) 27%
- שפל (842.10 ₪) 14%

הסטוריית צריכה בקוט"ש

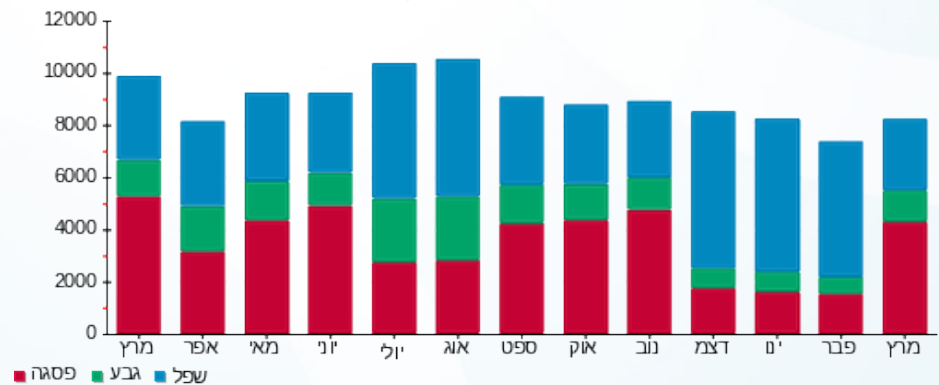



05/04/21

תאריך הפקדה:

שם דייר: רק למאזן - לוח מ"א דרום - משאבות
שם אתר: שער הכרמל

31/03/21

תאריך קריאה נוכחית:

01/03/21

תאריך קריאה קודמת:

לקוח/ה נכבד/ה, אנו מתכבדים להגיש את חישוב צריכת החשמל לתקופה 01/03/21 - 31/03/21:

רק למאזן - לוח מ"א דרום - משאבות - 4 - 18170592(0x0)

סוג תעריף	סוג צריכה	קריאה קודמת	קריאה נוכחית	סה"כ צריכה בקוט"ש	מחיר לקוט"ש בא"ג	סה"כ לתשלום
פרטי חשבון עבור תאריכים:						
777	פסגה	01/03/21	31/03/21	3,255.00	43.79	1,425.36 ₪
778	גבע	14,193.40	15,029.80	836.40	36.65	306.54 ₪
779	שפל	59,799.60	59,974.90	175.30	30.60	53.64 ₪

סה"כ לדייר:

פסגה	גבע	שפל	סה"כ	שיא ביקוש
3,255.00	836.40	175.30	4,266.70	13.01
1,425.36 ₪	306.54 ₪	53.64 ₪	1,785.55 ₪	

סה"כ צריכה

סה"כ לתשלום

0.00 ₪	תשלום קבוע	
0.00 ₪	תשלום עבור גודל חיבור בKVA (0x0)	
1,785.55 ₪	סה"כ לתשלום	לא כולל מע"מ

התפלגות חיוב בש"ח לפי תע"ז

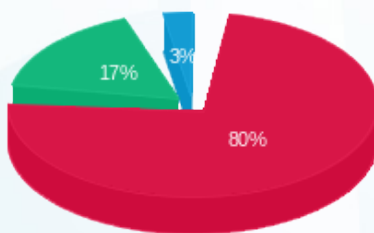

פסגה (1,425.36 ₪) 80%
גבע (306.54 ₪) 17%
שפל (53.64 ₪) 3%

הסטוריית צריכה בקוט"ש

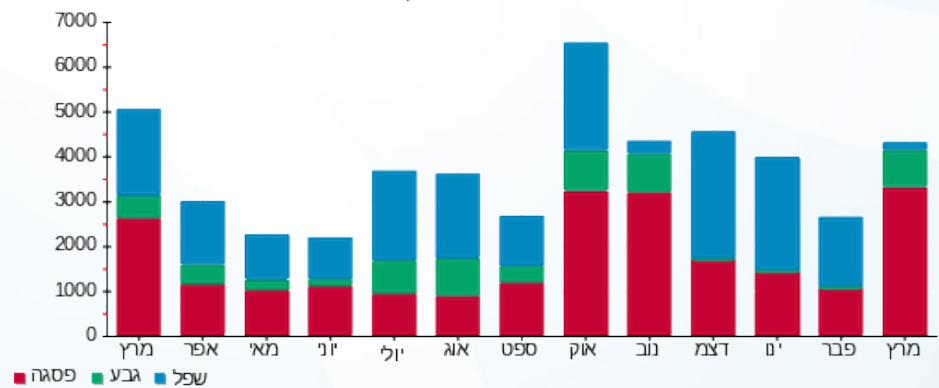



05/04/21 תאריך הפקה:
 31/03/21 תאריך קריאה נוכחית:
 01/03/21 תאריך קריאה קודמת:

שם דייר: רק למאזן - לוח שרותי בית גג דרום
 שם אתר: שער הכרמל

לקוח/ה נכבד/ה, אנו מתכבדים להגיש את חישוב צריכת החשמל לתקופה 01/03/21 - 31/03/21:

רק למאזן - שירותי בית גג דרום - 3 - 18170733

סה"כ לתשלום	מחיר לקוט"ש בא"ג	סה"כ צריכה בקוט"ש	קריאה נוכחית	קריאה קודמת	סוג צריכה	סוג תעריף
			31/03/21	01/03/21		פרטי חשבון עבור תאריכים:
₪ 367.40	43.79	839.00	22,717.15	21,878.15	פסגה	777
₪ 115.56	36.65	315.30	12,031.25	11,715.95	גבע	778
₪ 208.03	30.60	679.85	30,628.55	29,948.70	שפל	779

סה"כ לדייר:

שיא ביקוש	סה"כ	שפל	גבע	פסגה
6.35	1,834.15	679.85	315.30	839.00
	₪ 690.99	₪ 208.03	₪ 115.56	₪ 367.40

סה"כ צריכה
 סה"כ לתשלום

₪ 0.00	תשלום קבוע	
₪ 690.99	סה"כ לתשלום	לא כולל מע"מ

התפלגות חיוב בש"ח לפי תעו"ז

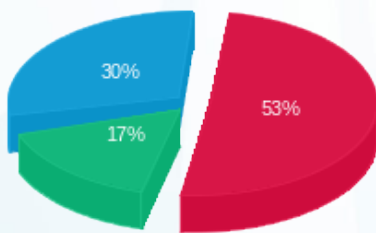

פסגה (₪ 367.40) 30%
 גבע (₪ 115.56) 17%
 שפל (₪ 208.03) 53%

הסטוריית צריכה בקוט"ש

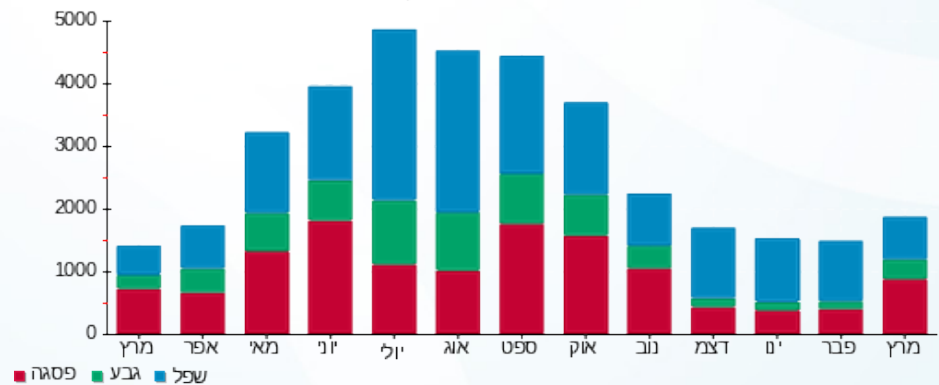



05/04/21 תאריך הפקה:
 31/03/21 תאריך קריאה נוכחית:
 01/03/21 תאריך קריאה קודמת:

שם דייר: רק למאזן - משאבות סחרור מים דרום
 שם אתר: שער הכרמל

לקוח/ה נכבד/ה, אנו מתכבדים להגיש את חישוב צריכת החשמל לתקופה 01/03/21 - 31/03/21:

רק למאזן - משאבות סחרור מים דרום - 2 - 18170721(0x0)

סוג תעריף	סוג צריכה	קריאה קודמת	קריאה נוכחית	סה"כ צריכה בקוט"ש	מחיר לקוט"ש בא"ג	סה"כ לתשלום
		01/03/21	31/03/21			
777	פסגה	154,424.30	162,611.00	8,186.70	43.79	3,584.96 ₪
778	גבע	53,711.20	56,027.70	2,316.50	36.65	849.00 ₪
779	שפל	56,785.80	57,149.00	363.20	30.60	111.14 ₪

סה"כ לדייר:

פסגה	גבע	שפל	סה"כ	שיא ביקוש
8,186.70	2,316.50	363.20	10,866.40	29.86
₪ 3,584.96	₪ 849.00	₪ 111.14	₪ 4,545.09	

סה"כ צריכה
 סה"כ לתשלום

₪ 0.00	תשלום קבוע	
₪ 0.00	תשלום עבור גודל חיבור בKVA (0x0)	
₪ 4,545.09	סה"כ לתשלום	לא כולל מע"מ

התפלגות חיוב בש"ח לפי תעו"ז

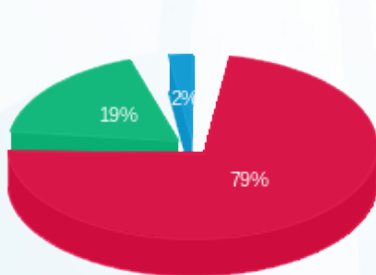

פסגה (₪ 3,584.96)
 גבע (₪ 849.00)
 שפל (₪ 111.14)

הסטוריית צריכה בקוט"ש

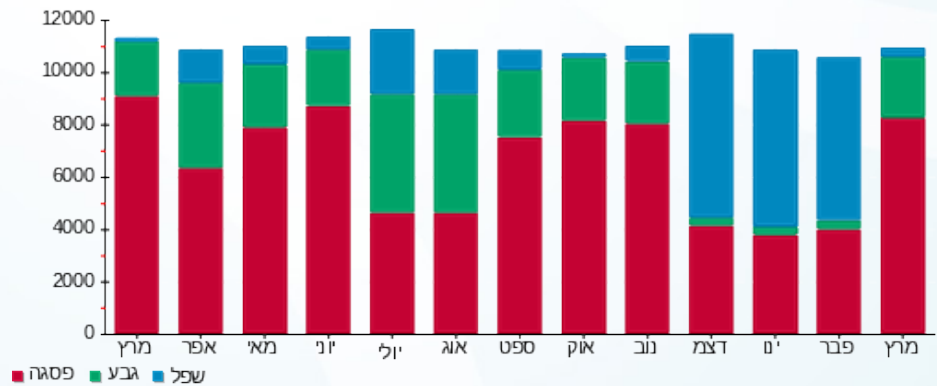



05/04/21 תאריך הפקה:
 31/03/21 תאריך קריאה נוכחית:
 01/03/21 תאריך קריאה קודמת:

שם דייר: רק למאזן - פנוי
 שם אתר: שער הכרמל

לקוח/ה נכבד/ה, אנו מתכבדים להגיש את חישוב צריכת החשמל לתקופה 01/03/21 - 31/03/21:

פנוי - 4 - 00023922

סה"כ לתשלום	מחיר לקוט"ש בא"ג	סה"כ צריכה בקוט"ש	קריאה נוכחית	קריאה קודמת	סוג צריכה	סוג תעריף
			31/03/21	01/03/21		פרטי חשבון עבור תאריכים:
0.00 ₪	43.79	0.00	386.97	386.97	פסגה	777
0.00 ₪	36.65	0.00	199.73	199.73	גבע	778
0.00 ₪	30.60	0.00	86.83	86.83	שפל	779

סה"כ לדייר:

שיא ביקוש	סה"כ	שפל	גבע	פסגה
	0.00	0.00	0.00	0.00
	0.00 ₪	0.00 ₪	0.00 ₪	0.00 ₪

סה"כ צריכה

סה"כ לתשלום

0.00 ₪	תשלום קבוע	
0.00 ₪	סה"כ לתשלום	לא כולל מע"מ

התפלגות חיוב בש"ח לפי תעו"ז

הסטוריית צריכה בקוט"ש

■ פסגה (0.00 ₪)
 ■ גבע (0.00 ₪)
 ■ שפל (0.00 ₪)

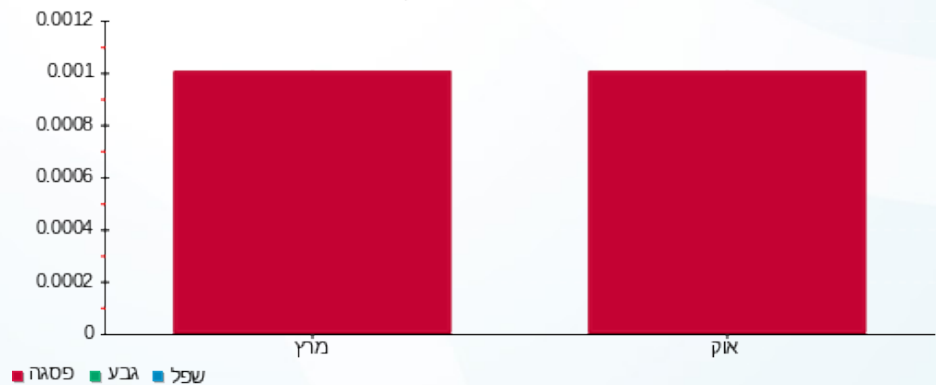



05/04/21 תאריך הפקה:
 31/03/21 תאריך קריאה נוכחית:
 01/03/21 תאריך קריאה קודמת:

שם דייר: רק למאזן - צילר מס 1 דרומי (4)
 שם אתר: שער הכרמל

לקוח/ה נכבד/ה, אנו מתכבדים להגיש את חישוב צריכת החשמל לתקופה 01/03/21 - 31/03/21:

רק למאזן - צילר מס 1 דרומי - 4 - 18170721

סוג תעריף	סוג צריכה	קריאה קודמת	קריאה נוכחית	סה"כ צריכה בקוט"ש	מחיר לקוט"ש בא"ג	סה"כ לתשלום
			31/03/21	01/03/21	פרטי חשבון עבור תאריכים:	
777	פסגה	259,339.20	259,762.80	423.60	43.79	185.49 ₪
778	גבע	71,812.80	71,925.60	112.80	36.65	41.34 ₪
779	שפל	24,495.60	24,506.40	10.80	30.60	3.30 ₪

סה"כ לדייר:

פסגה	גבע	שפל	סה"כ	שיא ביקוש
423.60	112.80	10.80	547.20	79.75
185.49 ₪	41.34 ₪	3.30 ₪	230.14 ₪	

סה"כ צריכה
 סה"כ לתשלום

0.00 ₪	תשלום קבוע	
230.14 ₪	סה"כ לתשלום	לא כולל מע"מ

התפלגות חיוב בש"ח לפי תעו"ז

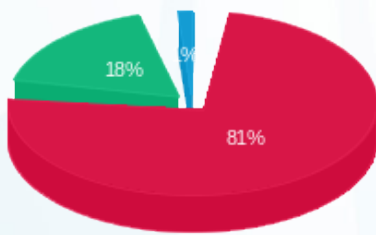

פסגה (185.49 ₪)
 גבע (41.34 ₪)
 שפל (3.30 ₪)

הסטוריית צריכה בקוט"ש

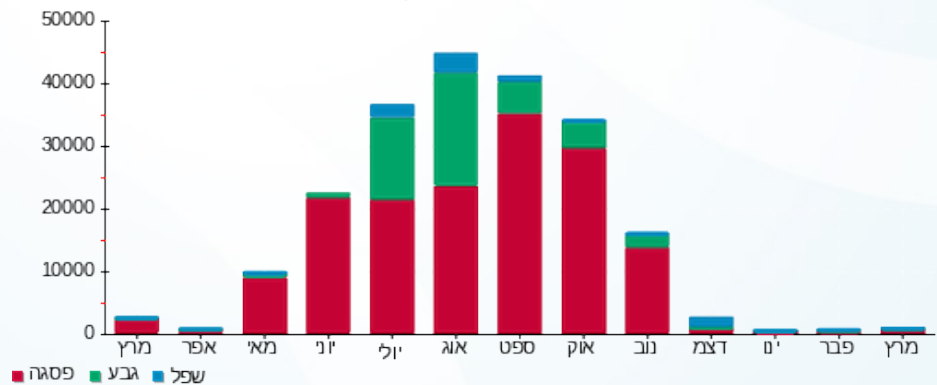



05/04/21 תאריך הפקה:
 31/03/21 תאריך קריאה נוכחית:
 01/03/21 תאריך קריאה קודמת:

שם דייר: רק למאזן - צ'ילר מס' 2 דרומי (5)
 שם אתר: שער הכרמל

לקוח/ה נכבד/ה, אנו מתכבדים להגיש את חישוב צריכת החשמל לתקופה 01/03/21 - 31/03/21:

רק למאזן - צילר מס 2 דרומי - 3 - 18170721

סוג תעריף	סוג צריכה	קריאה קודמת	קריאה נוכחית	סה"כ צריכה בקוט"ש	מחיר לקוט"ש בא"ג	סה"כ לתשלום
פרטי חשבון עבור תאריכים:						
777	פסגה	01/03/21	31/03/21	0.00	43.79	0.00 ₪
778	גבע	0.00	0.00	0.00	36.65	0.00 ₪
779	שפל	0.00	0.00	0.00	30.60	0.00 ₪

סה"כ לדייר:

פסגה	גבע	שפל	סה"כ	שיא ביקוש
0.00	0.00	0.00	0.00	
0.00 ₪	0.00 ₪	0.00 ₪	0.00 ₪	

סה"כ צריכה

סה"כ לתשלום

0.00 ₪	תשלום קבוע	
0.00 ₪	סה"כ לתשלום	לא כולל מע"מ





05/04/21

תאריך הפקה:

שם דייר: רק למאזן - צילר מס' 3 דרומי (6)
שם אתר: שער הכרמל

31/03/21

תאריך קריאה נוכחית:

01/03/21

תאריך קריאה קודמת:

לקוח/ה נכבד/ה, אנו מתכבדים להגיש את חישוב צריכת החשמל לתקופה 01/03/21 - 31/03/21:

רק למאזן - צילר מס' 3 דרומי - 4 - 18170733

סוג תעריף	סוג צריכה	קריאה קודמת	קריאה נוכחית	סה"כ צריכה בקוט"ש	מחיר לקוט"ש בא"ג	סה"כ לתשלום
פרטי חשבון עבור תאריכים:						
777	פסגה	01/03/21	31/03/21	9,043.20	43.79	3,960.02 ₪
778	גבע	88,053.60	89,196.00	1,142.40	36.65	418.69 ₪
779	שפל	62,038.80	62,415.60	376.80	30.60	115.30 ₪

סה"כ לדייר:

פסגה	גבע	שפל	סה"כ	שיא ביקוש
9,043.20	1,142.40	376.80	10,562.40	85.19
₪ 3,960.02	₪ 418.69	₪ 115.30	₪ 4,494.01	

סה"כ צריכה

סה"כ לתשלום

0.00 ₪	תשלום קבוע	
4,494.01 ₪	סה"כ לתשלום	לא כולל מע"מ

התפלגות חיוב בש"ח לפי תעו"ז

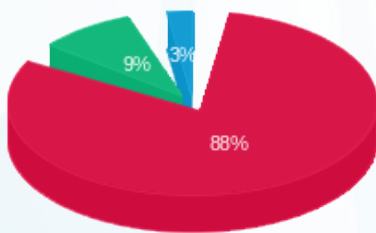

- פסגה (₪ 3,960.02) 88%
- גבע (₪ 418.69) 9%
- שפל (₪ 115.30) 3%

הסטוריית צריכה בקוט"ש

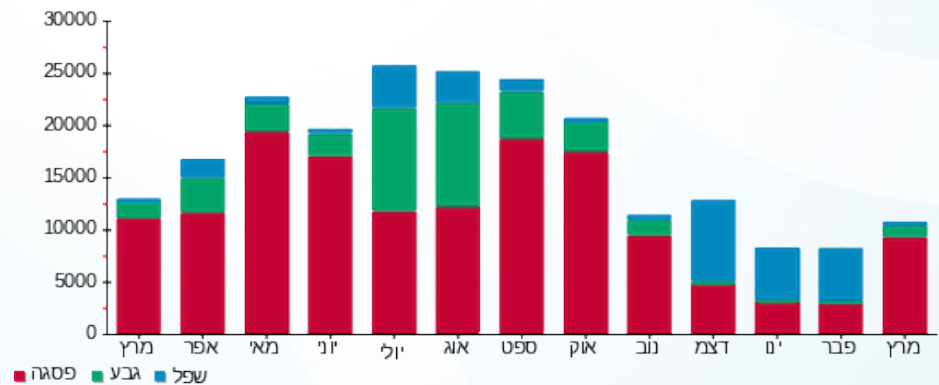



05/04/21 תאריך הפקה:
 31/03/21 תאריך קריאה נוכחית:
 01/03/21 תאריך קריאה קודמת:

שם דייר: שוורץ קירזון
 שם אתר: שער הכרמל

לקוח/ה נכבד/ה, אנו מתכבדים להגיש את חישוב צריכת החשמל לתקופה 01/03/21 - 31/03/21:

שוורץ קירזון - 6 - 00022681(0x0)

סוג תעריף	סוג צריכה	קריאה קודמת	קריאה נוכחית	סה"כ צריכה בקוט"ש	מחיר לקוט"ש בא"ג	סה"כ לתשלום
פרטי חשבון עבור תאריכים:						
777	פסגה	01/03/21	31/03/21	240.53	43.79	105.33 ₪
778	גבע	8,580.74	8,616.99	36.25	36.65	13.29 ₪
779	שפל	32,497.75	32,591.59	93.84	30.60	28.72 ₪

סה"כ לדייר:

פסגה	גבע	שפל	סה"כ	שיא ביקוש
240.53	36.25	93.84	370.62	4.73
105.33 ₪	13.29 ₪	28.72 ₪	147.33 ₪	

סה"כ צריכה
 סה"כ לתשלום

211.60 ₪	תשלום קבוע	
0.00 ₪	תשלום עבור גודל חיבור בKVA (0x0)	
358.93 ₪	סה"כ לתשלום	לא כולל מע"מ

התפלגות חיוב בש"ח לפי תע"ז

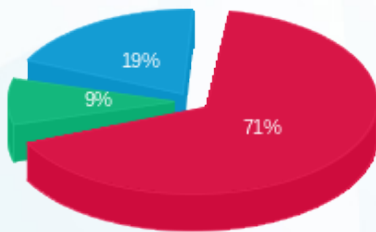

■ פסגה (105.33 ₪)
 ■ גבע (13.29 ₪)
 ■ שפל (28.72 ₪)

הסטוריית צריכה בקוט"ש

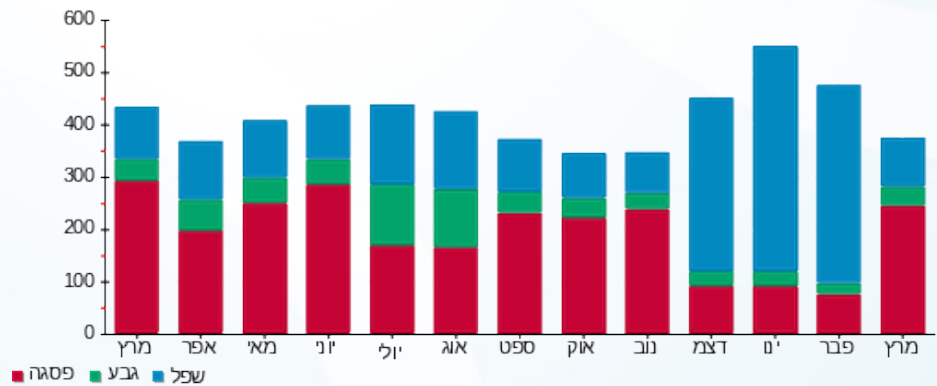



05/04/21

תאריך הפקה:

שם דייר: שטחי כרמל
שם אתר: שער הכרמל

31/03/21

תאריך קריאה נוכחית:

01/03/21

תאריך קריאה קודמת:

לקוח/ה נכבד/ה, אנו מתכבדים להגיש את חישוב צריכת החשמל לתקופה 01/03/21 - 31/03/21:

שטחי כרמל - 5 - 81014175 (0x0)

סוג תעריף	סוג צריכה	קריאה קודמת	קריאה נוכחית	סה"כ צריכה בקוט"ש	מחיר לקוט"ש בא"ג	סה"כ לתשלום
		01/03/21	31/03/21	פרטי חשבון עבור תאריכים:		
777	פסגה	249,542.57	250,523.97	981.40	43.79	429.76 ₪
778	גבע	70,307.00	70,391.58	84.58	36.65	31.00 ₪
779	שפל	58,591.30	58,650.55	59.25	30.60	18.13 ₪

סה"כ לדייר:

פסגה	גבע	שפל	סה"כ	שיא ביקוש
981.40	84.58	59.25	1,125.23	0.36
429.76 ₪	31.00 ₪	18.13 ₪	478.88 ₪	

סה"כ צריכה
סה"כ לתשלום

211.60 ₪	תשלום קבוע	
0.00 ₪	תשלום עבור גודל חיבור בKVA (0x0)	
690.48 ₪	סה"כ לתשלום	לא כולל מע"מ

התפלגות חיוב בש"ח לפי תעו"ז

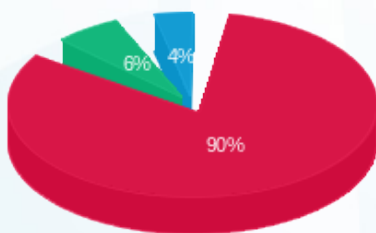

פסגה (429.76 ₪) 90%
גבע (31.00 ₪) 6%
שפל (18.13 ₪) 4%

הסטוריית צריכה בקוט"ש

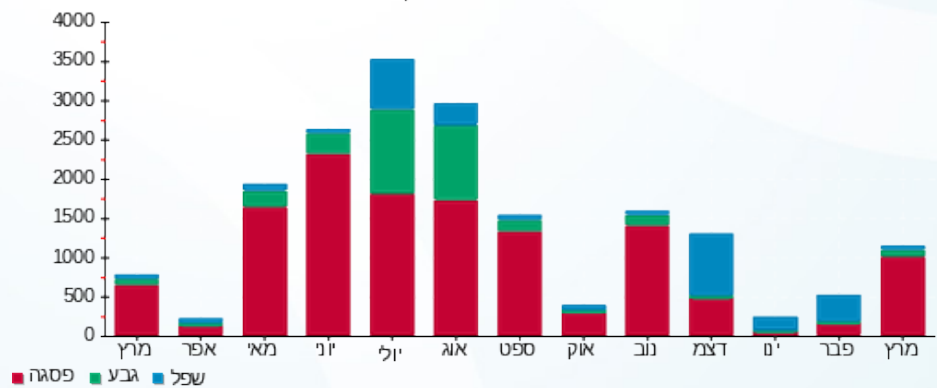



05/04/21 תאריך הפקה:
 31/03/21 תאריך קריאה נוכחית:
 01/03/21 תאריך קריאה קודמת:

שם דייר: שנאי מס 9 מסחרי קטן
 שם אתר: שער הכרמל

לקוח/ה נכבד/ה, אנו מתכבדים להגיש את חישוב צריכת החשמל לתקופה 01/03/21 - 31/03/21:

שנאי מס 9 מסחרי קטן - 1 - 14158925

סוג תעריף	סוג צריכה	קריאה קודמת	קריאה נוכחית	סה"כ צריכה בקוט"ש	מחיר לקוט"ש בא"ג	סה"כ לתשלום
		01/03/21	31/03/21			
777	פסגה	2,136,705.45	2,160,307.95	23,602.50	43.79	10,335.53 ₪
778	גבע	751,415.63	757,911.83	6,496.20	36.65	2,380.86 ₪
779	שפל	1,027,657.74	1,036,500.64	8,842.90	30.60	2,705.93 ₪

סה"כ לדייר:

פסגה	גבע	שפל	סה"כ	שיא ביקוש
23,602.50	6,496.20	8,842.90	38,941.60	
10,335.53 ₪	2,380.86 ₪	2,705.93 ₪	15,422.32 ₪	

סה"כ צריכה
 סה"כ לתשלום

211.60 ₪	תשלום קבוע	
15,633.92 ₪	סה"כ לתשלום	לא כולל מע"מ

התפלגות חיוב בש"ח לפי תע"ז

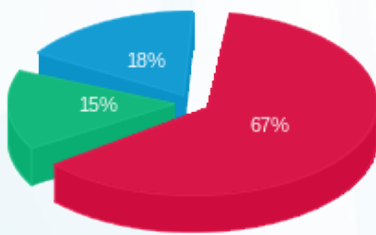

פסגה (10,335.53 ₪) 18%
 גבע (2,380.86 ₪) 15%
 שפל (2,705.93 ₪) 67%

הסטוריית צריכה בקוט"ש

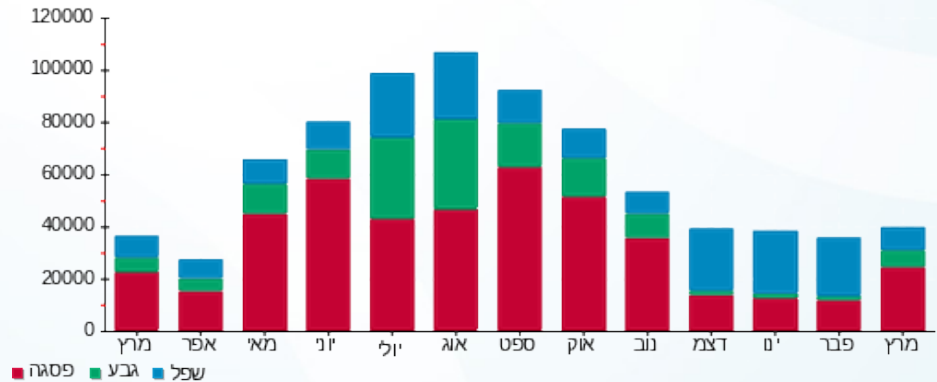



05/04/21

תאריך הפקה:

שם דייר: שרותי בית צפון

31/03/21

תאריך קריאה נוכחית:

שם אתר: שער הכרמל

01/03/21

תאריך קריאה קודמת:

לקוח/ה נכבד/ה, אנו מתכבדים להגיש את חישוב צריכת החשמל לתקופה 01/03/21 - 31/03/21:

שרותי בית צפון - 1 - 18170592(0x0)

סה"כ לתשלום	מחיר לקוט"ש בא"ג	סה"כ צריכה בקוט"ש	קריאה נוכחית	קריאה קודמת	סוג צריכה	סוג תעריף
			31/03/21	01/03/21		פרטי חשבון עבור תאריכים:
₪ 3.24	43.79	7.40	90.25	82.85	פסגה	777
₪ 0.33	36.65	0.90	51.90	51.00	גבע	778
₪ 1.21	30.60	3.95	124.40	120.45	שפל	779

סה"כ לדייר:

שיא ביקוש	סה"כ	שפל	גבע	פסגה
0.42	12.25	3.95	0.90	7.40
	₪ 4.78	₪ 1.21	₪ 0.33	₪ 3.24

סה"כ צריכה

סה"כ לתשלום

₪ 0.00	תשלום קבוע	
₪ 0.00	תשלום עבור גודל חיבור בKVA (0x0)	
₪ 4.78	סה"כ לתשלום	לא כולל מע"מ

התפלגות חיוב בש"ח לפי תעו"ז

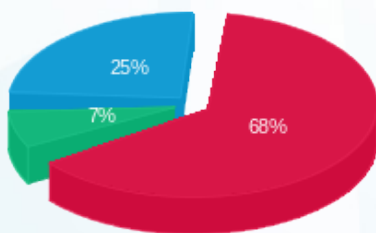

פסגה (₪ 3.24) ■
גבע (₪ 0.33) ■
שפל (₪ 1.21) ■

הסטוריית צריכה בקוט"ש

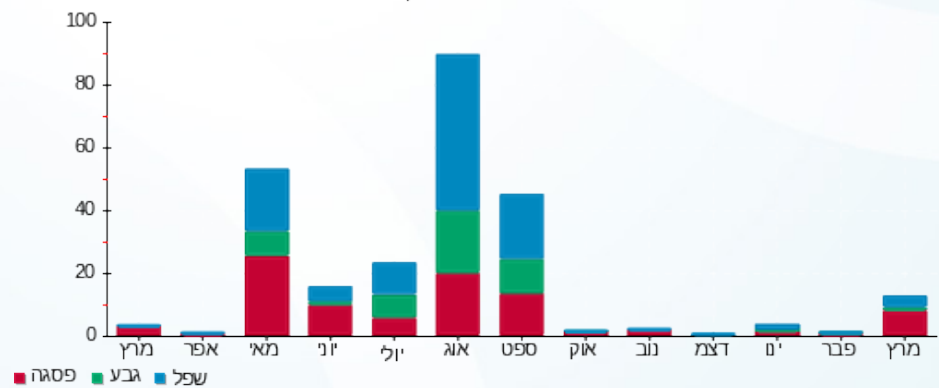



05/04/21

תאריך הפקה:

שם דייר: תאורה חיצונית ודחסן - ראשי מעגלים 10-21
שם אתר: שער הכרמל

31/03/21

תאריך קריאה נוכחית:

01/03/21

תאריך קריאה קודמת:

לקוח/ה נכבד/ה, אנו מתכבדים להגיש את חישוב צריכת החשמל לתקופה 01/03/21 - 31/03/21:

תאורה חיצונית ודחסן - ראשי מעגלים 10-21 - 3 - 81014999(0x0)

סוג תעריף	סוג צריכה	קריאה קודמת	קריאה נוכחית	סה"כ צריכה בקוט"ש	מחיר לקוט"ש בא"ג	סה"כ לתשלום
פרטי חשבון עבור תאריכים:						
777	פסגה	01/03/21	31/03/21	99.06	43.79	43.38 ₪
778	גבע	20,391.84	20,459.67	67.83	36.65	24.86 ₪
779	שפל	37,347.63	37,448.91	101.28	30.60	30.99 ₪

סה"כ לדייר:

פסגה	גבע	שפל	סה"כ	שיא ביקוש
99.06	67.83	101.28	268.16	1.27
43.38 ₪	24.86 ₪	30.99 ₪	99.23 ₪	

סה"כ צריכה

סה"כ לתשלום

0.00 ₪	תשלום קבוע	
0.00 ₪	תשלום עבור גודל חיבור בKVA (0x0)	
99.23 ₪	סה"כ לתשלום	לא כולל מע"מ

התפלגות חיוב בש"ח לפי תעו"ז

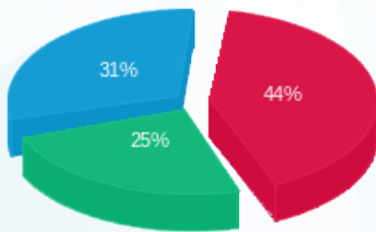

פסגה (43.38 ₪)
גבע (24.86 ₪)
שפל (30.99 ₪)

הסטוריית צריכה בקוט"ש

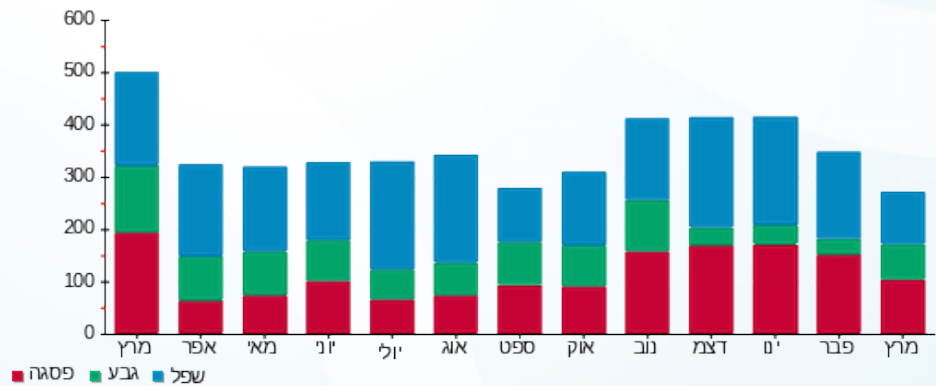



05/04/21

תאריך הפקה:

שם דייר: תאורת חוץ - מסחרי גדול

31/03/21

תאריך קריאה נוכחית:

שם אתר: שער הכרמל

01/03/21

תאריך קריאה קודמת:

לקוח/ה נכבד/ה, אנו מתכבדים להגיש את חישוב צריכת החשמל לתקופה 01/03/21 - 31/03/21:

תאורת חוץ - מסחרי גדול - 1 - 00024895 (0x0)

סוג תעריף	סוג צריכה	קריאה קודמת	קריאה נוכחית	סה"כ צריכה בקוט"ש	מחיר לקוט"ש בא"ג	סה"כ לתשלום
פרטי חשבון עבור תאריכים:						
777	פסגה	01/03/21	31/03/21	1,632.47	43.79	714.86 ₪
778	גבע	70,745.50	72,387.11	1,641.61	36.65	601.65 ₪
779	שפל	294,786.60	299,124.59	4,337.99	30.60	1,327.42 ₪

סה"כ לדייר:

פסגה	גבע	שפל	סה"כ	שיא ביקוש
1,632.47	1,641.61	4,337.99	7,612.07	23.60
714.86 ₪	601.65 ₪	1,327.42 ₪	2,643.93 ₪	

סה"כ צריכה

סה"כ לתשלום

0.00 ₪	תשלום קבוע	
0.00 ₪	תשלום עבור גודל חיבור בKVA (0x0)	
2,643.93 ₪	סה"כ לתשלום	לא כולל מע"מ

התפלגות חיוב בש"ח לפי תע"ז

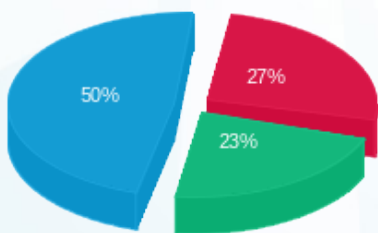

- פסגה (714.86 ₪) 50%
- גבע (601.65 ₪) 27%
- שפל (1,327.42 ₪) 23%

הסטוריית צריכה בקוט"ש

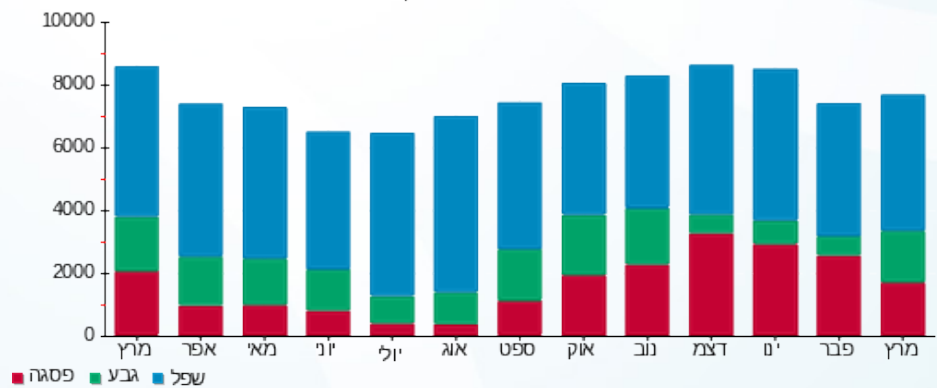



05/04/21 תאריך הפקה:
 31/03/21 תאריך קריאה נוכחית:
 01/03/21 תאריך קריאה קודמת:

שם דייר: תאורת חניון תת קרקעי כללי
 שם אתר: שער הכרמל

לקוח/ה נכבד/ה, אנו מתכבדים להגיש את חישוב צריכת החשמל לתקופה 01/03/21 - 31/03/21:

תאורת חניון תת קרקעי כללי - 12 - (0x0)14154676

סוג תעריף	סוג צריכה	קריאה קודמת	קריאה נוכחית	סה"כ צריכה בקוט"ש	מחיר לקוט"ש בא"ג	סה"כ לתשלום
			31/03/21	01/03/21	פרטי חשבון עבור תאריכים:	
777	פסגה	296,895.20	300,853.60	3,958.40	43.79	1,733.38 ₪
778	גבע	112,563.60	113,634.00	1,070.40	36.65	392.30 ₪
779	שפל	287,826.40	289,782.80	1,956.40	30.60	598.66 ₪

סה"כ לדייר:

פסגה	גבע	שפל	סה"כ	שיא ביקוש
3,958.40	1,070.40	1,956.40	6,985.20	16.21
1,733.38 ₪	392.30 ₪	598.66 ₪	2,724.34 ₪	

סה"כ צריכה
 סה"כ לתשלום

0.00 ₪	תשלום קבוע	
0.00 ₪	תשלום עבור גודל חיבור בKVA (0x0)	
2,724.34 ₪	סה"כ לתשלום	לא כולל מע"מ

התפלגות חיוב בש"ח לפי תעו"ז

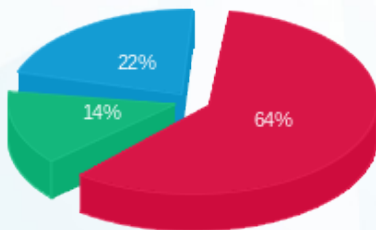

פסגה (1,733.38 ₪) 22%
 גבע (392.30 ₪) 14%
 שפל (598.66 ₪) 64%

הסטוריית צריכה בקוט"ש

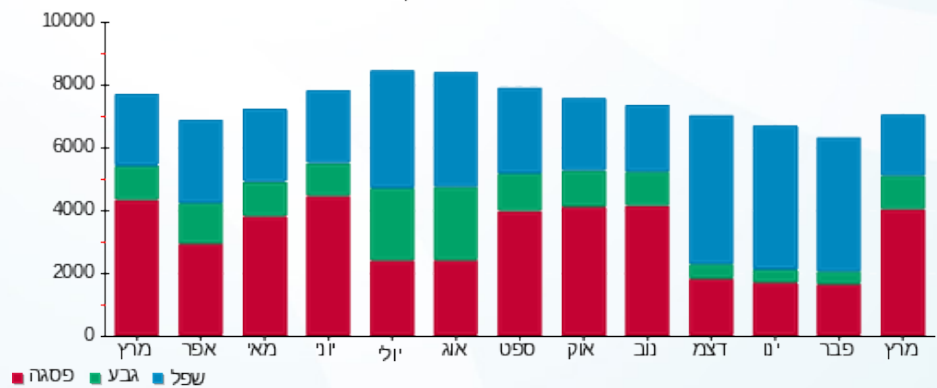



05/04/21

תאריך הפקה:

שם דייר: תמרס קומת קרקע
שם אתר: שער הכרמל

31/03/21

תאריך קריאה נוכחית:

01/03/21

תאריך קריאה קודמת:

לקוח/ה נכבד/ה, אנו מתכבדים להגיש את חישוב צריכת החשמל לתקופה 01/03/21 - 31/03/21:

תמרס קומת קרקע - 1 - 81029255 (1x16)

סוג תעריף	סוג צריכה	קריאה קודמת	קריאה נוכחית	סה"כ צריכה בקוט"ש	מחיר לקוט"ש בא"ג	סה"כ לתשלום
פרטי חשבון עבור תאריכים:						
777	פסגה	01/03/21	31/03/21	654.94	43.79	286.80 ₪
778	גבע	91.41	317.63	226.22	36.65	82.91 ₪
779	שפל	629.51	1,140.14	510.63	30.60	156.25 ₪

סה"כ לדייר:

פסגה	גבע	שפל	סה"כ	שיא ביקוש
654.94	226.22	510.63	1,391.79	2.28
286.80 ₪	82.91 ₪	156.25 ₪	525.96 ₪	

סה"כ צריכה
סה"כ לתשלום

211.60 ₪	תשלום קבוע	
1.01 ₪	תשלום עבור גודל חיבור בKVA (1x16)	
738.57 ₪	סה"כ לתשלום	לא כולל מע"מ

התפלגות חיוב בש"ח לפי תעו"ז

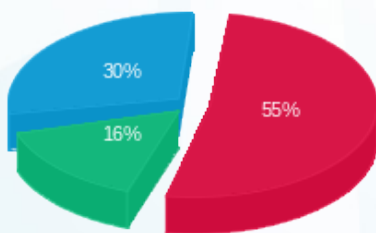

פסגה (286.80 ₪) 55%
גבע (82.91 ₪) 16%
שפל (156.25 ₪) 30%

הסטוריית צריכה בקוט"ש

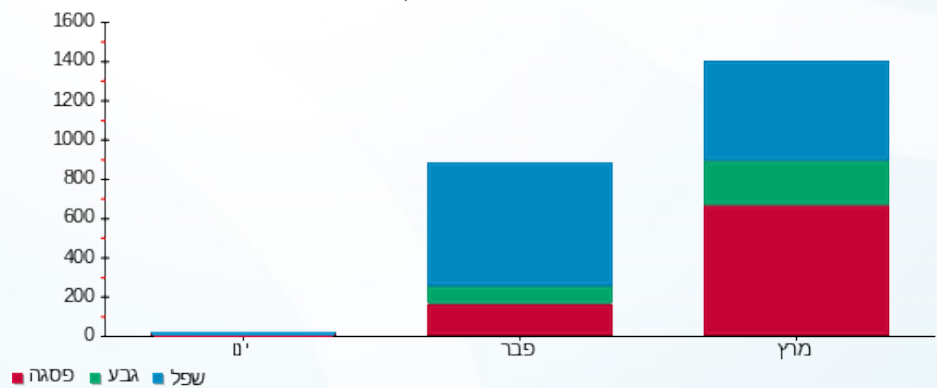

פסגה גבע שפל

