



08/04/21

תאריך הפקה:

שם דייר: בירמן ובניו בעמ

24/03/21

תאריך קריאה נוכחית:

שם אתר: יובל ירון ערד

24/02/21

תאריך קריאה קודמת:

לקוח/ה נכבד/ה, אנו מתכבדים להגיש את חישוב צריכת החשמל לתקופה 24/03/21 - 24/02/21:

בירמן ובניו בעמ - 1 - 00025477(3x250)

| סוג תעריף | סוג צריכה | קריאה קודמת | קריאה נוכחית | סה"כ צריכה בקוט"ש | מחיר לקוט"ש בא"ג | סה"כ לתשלום |
|--------------------------|-----------|--------------|--------------|-------------------|------------------|-------------|
| פרטי חשבון עבור תאריכים: | | | | | | |
| | | 24/02/21 | 28/02/21 | | | |
| 777 | פסגה | 1,116,722.12 | 1,117,231.02 | 508.91 | 87.59 | 445.75 ₪ |
| 778 | גבע | 510,658.67 | 510,961.45 | 302.78 | 53.68 | 162.53 ₪ |
| 779 | שפל | 1,229,130.82 | 1,231,512.01 | 2,381.19 | 33.94 | 808.18 ₪ |
| פרטי חשבון עבור תאריכים: | | | | | | |
| | | 01/03/21 | 24/03/21 | | | |
| 777 | פסגה | 1,117,231.02 | 1,125,388.19 | 8,157.17 | 43.79 | 3,572.02 ₪ |
| 778 | גבע | 510,961.45 | 513,352.44 | 2,391.00 | 36.65 | 876.30 ₪ |
| 779 | שפל | 1,231,512.01 | 1,236,615.06 | 5,103.05 | 30.60 | 1,561.53 ₪ |

סה"כ לדייר:

| פסגה | גבע | שפל | סה"כ | שיא ביקוש |
|------------|------------|------------|------------|-----------|
| 8,666.08 | 2,693.77 | 7,484.24 | 18,844.09 | 98.50 |
| ₪ 4,017.78 | ₪ 1,038.83 | ₪ 2,369.71 | ₪ 7,426.32 | |

סה"כ צריכה
סה"כ לתשלום

| | | |
|------------|---|------------------|
| 211.60 ₪ | תשלום קבוע תשלום עבור גודל חיבור בKVA (3x250) סה"כ מע"מ 17.00% | |
| 44.13 ₪ | | |
| 7,682.05 ₪ | | |
| 1,305.95 ₪ | | |
| 8,988.00 ₪ | סה"כ לתשלום | כולל מע"מ |

התפלגות חיוב בש"ח לפי תעו"ז

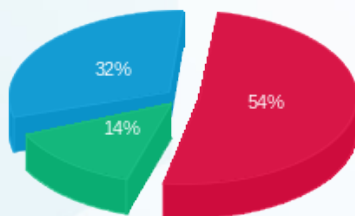

פסגה (4,017.78 ₪)
גבע (1,038.83 ₪)
שפל (2,369.71 ₪)

הסטוריית צריכה בקוט"ש

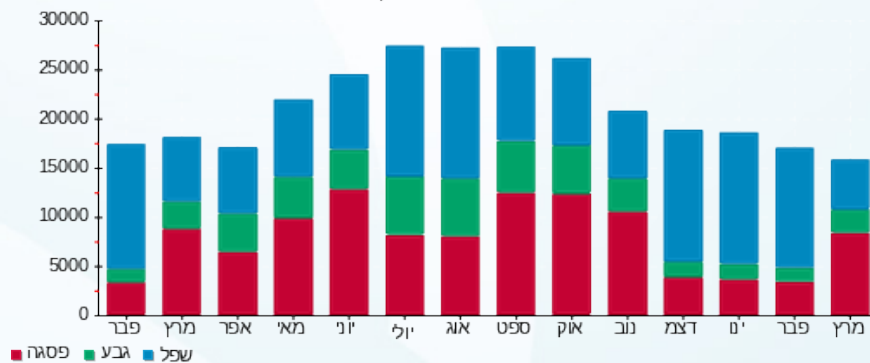

08/04/21 תאריך הפקה:
 24/03/21 תאריך קריאה נוכחית:
 24/02/21 תאריך קריאה קודמת:

שם דייר: מנדל מוריס זילברשטיין
 שם אתר: יובל ירון ערד

לקוח/ה נכבד/ה, אנו מתכבדים להגיש את חישוב צריכת החשמל לתקופה 24/03/21 - 24/02/21:

מנדל מוריס זילברשטיין - 6 - 00025477(3x50)

| סוג תעריף | סוג צריכה | קריאה קודמת | קריאה נוכחית | סה"כ צריכה בקוט"ש | מחיר לקוט"ש בא"ג | סה"כ לתשלום |
|--------------------------|-----------|-------------|--------------|-------------------|------------------|-------------|
| פרטי חשבון עבור תאריכים: | | | | | | |
| 777 | פסגה | 24/02/21 | 28/02/21 | 13.49 | 87.59 | 11.82 ₪ |
| 778 | גבע | 570.80 | 577.13 | 6.33 | 53.68 | 3.40 ₪ |
| 779 | שפל | 2,076.26 | 2,151.83 | 75.57 | 33.94 | 25.65 ₪ |
| פרטי חשבון עבור תאריכים: | | | | | | |
| 777 | פסגה | 01/03/21 | 24/03/21 | 279.67 | 43.79 | 122.47 ₪ |
| 778 | גבע | 577.13 | 619.10 | 41.97 | 36.65 | 15.38 ₪ |
| 779 | שפל | 2,151.83 | 2,266.64 | 114.81 | 30.60 | 35.13 ₪ |

סה"כ לדייר:

| פסגה | גבע | שפל | סה"כ | שיא ביקוש |
|----------|---------|---------|----------|-----------|
| 293.16 | 48.30 | 190.38 | 531.84 | 7.61 |
| 134.28 ₪ | 18.78 ₪ | 60.78 ₪ | 213.84 ₪ | |

סה"כ צריכה
 סה"כ לתשלום

| | | |
|----------|--|--------------------|
| 211.60 ₪ | תשלום קבוע תשלום עבור גודל חיבור בKVA (3x50) סה"כ מע"מ 17.00% | סה"כ לתשלום |
| 8.83 ₪ | | |
| 434.27 ₪ | | |
| 73.83 ₪ | | |
| 508.10 ₪ | כולל מע"מ | |

התפלגות חיוב בש"ח לפי תעו"ז

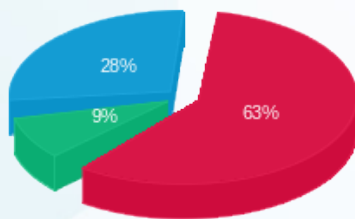

פסגה (134.28 ₪)
 גבע (18.78 ₪)
 שפל (60.78 ₪)

הסטוריית צריכה בקוט"ש

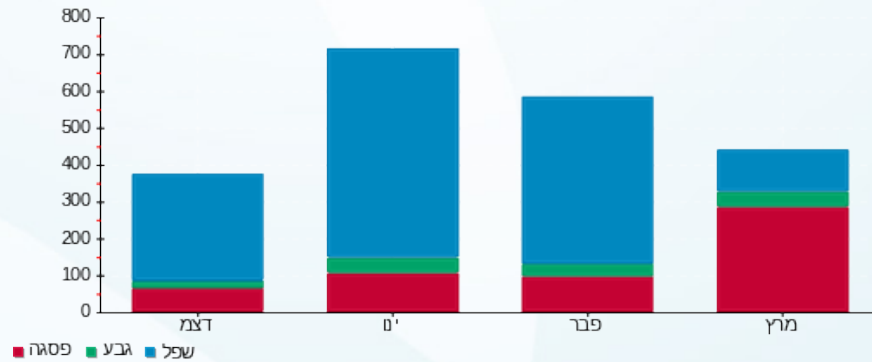

08/04/21 תאריך הפקה:
 24/03/21 תאריך קריאה נוכחית:
 24/02/21 תאריך קריאה קודמת:

שם דייר: מספרה
 שם אתר: יובל ירין ערד

לקוח/ה נכבד/ה, אנו מתכבדים להגיש את חישוב צריכת החשמל לתקופה 24/03/21 - 24/02/21:

מספרה - 2 - (3x63)00025477

| סוג תעריף | סוג צריכה | קריאה קודמת | קריאה נוכחית | סה"כ צריכה בקוט"ש | מחיר לקוט"ש בא"ג | סה"כ לתשלום |
|--------------------------|-----------|-------------|--------------|-------------------|------------------|-------------|
| פרטי חשבון עבור תאריכים: | | | | | | |
| | | 24/02/21 | 28/02/21 | | | |
| 777 | פסגה | 188,274.73 | 188,332.55 | 57.83 | 87.59 | 50.65 ₪ |
| 778 | גבע | 57,677.44 | 57,695.47 | 18.03 | 53.68 | 9.68 ₪ |
| 779 | שפל | 79,134.82 | 79,361.73 | 226.91 | 33.94 | 77.01 ₪ |
| פרטי חשבון עבור תאריכים: | | | | | | |
| | | 01/03/21 | 24/03/21 | | | |
| 777 | פסגה | 188,332.55 | 189,550.24 | 1,217.69 | 43.79 | 533.22 ₪ |
| 778 | גבע | 57,695.47 | 57,888.21 | 192.74 | 36.65 | 70.64 ₪ |
| 779 | שפל | 79,361.73 | 79,441.29 | 79.56 | 30.60 | 24.35 ₪ |

סה"כ לדייר:

| פסגה | גבע | שפל | סה"כ | שיא ביקוש |
|----------|---------|----------|----------|-----------|
| 1,275.51 | 210.77 | 306.47 | 1,792.75 | 29.33 |
| ₪ 583.87 | ₪ 80.32 | ₪ 101.36 | ₪ 765.55 | |

סה"כ צריכה
 סה"כ לתשלום

| | | |
|------------|--|------------------|
| 211.60 ₪ | תשלום קבוע תשלום עבור גודל חיבור בKVA (3x63) סה"כ מע"מ 17.00% | |
| 11.12 ₪ | | |
| 988.27 ₪ | | |
| 168.01 ₪ | | |
| 1,156.28 ₪ | סה"כ לתשלום | כולל מע"מ |

התפלגות חיוב בש"ח לפי תע"ז

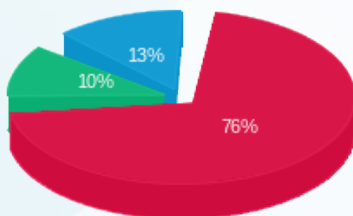

פסגה (₪ 583.87)
 גבע (₪ 80.32)
 שפל (₪ 101.36)

הסטוריית צריכה בקוט"ש

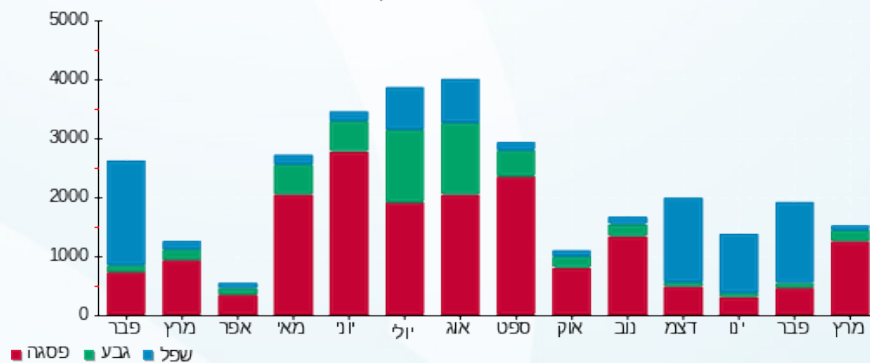



08/04/21 תאריך הפקה:
 24/03/21 תאריך קריאה נוכחית:
 24/02/21 תאריך קריאה קודמת:

שם דייר: משרד עוד לילך
 שם אתר: יובל ירין ערד

לקוח/ה נכבד/ה, אנו מתכבדים להגיש את חישוב צריכת החשמל לתקופה 24/03/21 - 24/02/21:

משרד עו"ד לילך - 4 - 00025477(3x63)

| סה"כ לתשלום | מחיר לקוט"ש בא"ג | סה"כ צריכה בקוט"ש | קריאה נוכחית | קריאה קודמת | סוג צריכה | סוג תעריף |
|-------------|------------------|-------------------|--------------|-------------|--------------------------|-----------|
| | | | 28/02/21 | 24/02/21 | פרטי חשבון עבור תאריכים: | |
| 36.40 ₪ | 87.59 | 41.55 | 64,440.34 | 64,398.79 | פסגה | 777 |
| 7.38 ₪ | 53.68 | 13.76 | 15,732.75 | 15,718.99 | גבע | 778 |
| 46.40 ₪ | 33.94 | 136.71 | 41,805.12 | 41,668.42 | שפל | 779 |
| | | | 24/03/21 | 01/03/21 | פרטי חשבון עבור תאריכים: | |
| 276.78 ₪ | 43.79 | 632.06 | 65,072.40 | 64,440.34 | פסגה | 777 |
| 37.46 ₪ | 36.65 | 102.21 | 15,834.95 | 15,732.75 | גבע | 778 |
| 68.59 ₪ | 30.60 | 224.14 | 42,029.27 | 41,805.12 | שפל | 779 |

מנדל מוריס זילברשטיין - 6 - 00025477(3x50)

| סה"כ לתשלום | מחיר לקוט"ש בא"ג | סה"כ צריכה בקוט"ש | קריאה נוכחית | קריאה קודמת | סוג צריכה | סוג תעריף |
|-------------|------------------|-------------------|--------------|-------------|--------------------------|-----------|
| | | | 28/02/21 | 24/02/21 | פרטי חשבון עבור תאריכים: | |
| -11.82 ₪ | 87.59 | -13.49 | 1,221.96 | 1,208.46 | פסגה | 777 |
| -3.40 ₪ | 53.68 | -6.33 | 577.13 | 570.80 | גבע | 778 |
| -25.65 ₪ | 33.94 | -75.57 | 2,151.83 | 2,076.26 | שפל | 779 |
| | | | 24/03/21 | 01/03/21 | פרטי חשבון עבור תאריכים: | |
| -122.47 ₪ | 43.79 | -279.67 | 1,501.62 | 1,221.96 | פסגה | 777 |
| -15.38 ₪ | 36.65 | -41.97 | 619.10 | 577.13 | גבע | 778 |
| -35.13 ₪ | 30.60 | -114.81 | 2,266.64 | 2,151.83 | שפל | 779 |

סה"כ לדייר:

| שיא ביקוש | סה"כ | שפל | גבע | פסגה |
|-----------|----------|---------|---------|----------|
| 10.87 | 618.59 | 170.47 | 67.66 | 380.45 |
| | 259.16 ₪ | 54.21 ₪ | 26.06 ₪ | 178.89 ₪ |

סה"כ צריכה
 סה"כ לתשלום





| | | |
|----------|----------------------------------|-----------|
| 211.60 ₪ | תשלום קבוע | |
| 2.29 ₪ | תשלום עבור גודל חיבור KVA (3x13) | |
| 473.06 ₪ | סה"כ | |
| 80.42 ₪ | מע"מ 17.00% | |
| 553.47 ₪ | סה"כ לתשלום | כולל מע"מ |



08/04/21 תאריך הפקה:
 24/03/21 תאריך קריאה נוכחית:
 24/02/21 תאריך קריאה קודמת:

שם דייר: פוטוולטיים
 שם אתר: יובל ירין ערד

לקוח/ה נכבד/ה, אנו מתכבדים להגיש את חישוב צריכת החשמל לתקופה 24/03/21 - 24/02/21:

פוטוולטיים - 5 - 00025477

| סוג תעריף | סוג צריכה | קריאה קודמת | קריאה נוכחית | סה"כ צריכה בקוט"ש | מחיר לקוט"ש בא"ג | סה"כ לתשלום |
|--------------------------|-----------|-------------|--------------|-------------------|------------------|-------------|
| פרטי חשבון עבור תאריכים: | | | | | | |
| 777 | פסגה | 24/02/21 | 28/02/21 | 18.49 | 87.59 | 16.20 ₪ |
| 778 | גבע | 24,851.45 | 24,875.01 | 23.56 | 53.68 | 12.65 ₪ |
| 779 | שפל | 60,159.94 | 61,414.79 | 1,254.84 | 33.94 | 425.89 ₪ |
| פרטי חשבון עבור תאריכים: | | | | | | |
| 777 | פסגה | 92,279.41 | 96,950.47 | 4,671.06 | 43.79 | 2,045.46 ₪ |
| 778 | גבע | 24,875.01 | 25,663.78 | 788.77 | 36.65 | 289.08 ₪ |
| 779 | שפל | 61,414.79 | 62,304.83 | 890.04 | 30.60 | 272.35 ₪ |

סה"כ לדייר:

| פסגה | גבע | שפל | סה"כ | שיא ביקוש |
|------------|----------|----------|------------|-----------|
| 4,689.55 | 812.33 | 2,144.89 | 7,646.77 | 88.57 |
| ₪ 2,061.65 | ₪ 301.73 | ₪ 698.25 | ₪ 3,061.63 | |

סה"כ צריכה
סה"כ לתשלום

| | |
|-------------|------------|
| תשלום קבוע | 0.00 ₪ |
| סה"כ | 3,061.63 ₪ |
| מע"מ 17.00% | 520.48 ₪ |
| כולל מע"מ | 3,582.11 ₪ |
| סה"כ לתשלום | |

התפלגות חיוב בש"ח לפי תע"ז

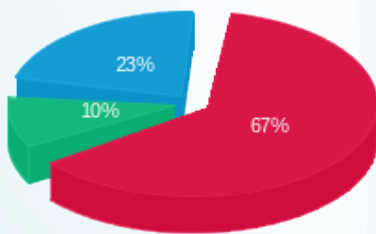

פסגה (₪ 2,061.65)
 גבע (₪ 301.73)
 שפל (₪ 698.25)

הסטוריית צריכה בקוט"ש

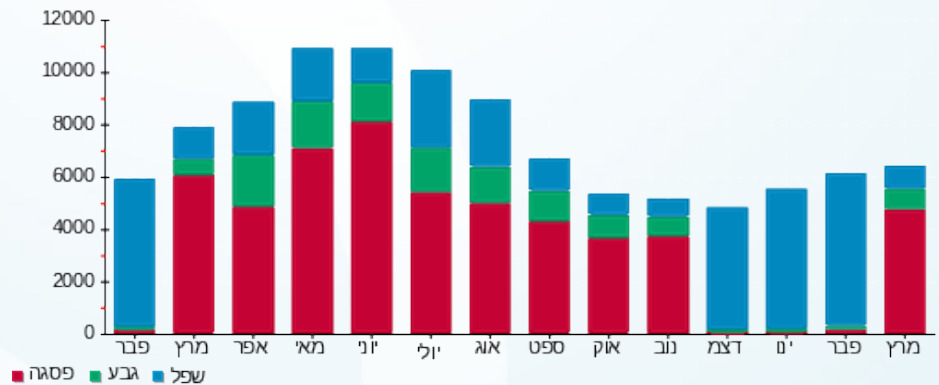



08/04/21

תאריך הפקה:

שם דייר: קונסטנטיין שקולניק

24/03/21

תאריך קריאה נוכחית:

שם אתר: יובל ירין ערד

24/02/21

תאריך קריאה קודמת:

לקוח/ה נכבד/ה, אנו מתכבדים להגיש את חישוב צריכת החשמל לתקופה 24/03/21 - 24/02/21:

קונסטנטיין שקולניק - 3 - 00025477 (3x63)

| סוג תעריף | סוג צריכה | קריאה קודמת | קריאה נוכחית | סה"כ צריכה בקוט"ש | מחיר לקוט"ש בא"ג | סה"כ לתשלום |
|--------------------------|-----------|-------------|--------------|-------------------|------------------|-------------|
| פרטי חשבון עבור תאריכים: | | | | | | |
| | | 24/02/21 | 28/02/21 | | | |
| 777 | פסגה | 206,258.79 | 206,334.06 | 75.27 | 87.59 | 65.93 ₪ |
| 778 | גבע | 117,743.31 | 117,786.39 | 43.08 | 53.68 | 23.12 ₪ |
| 779 | שפל | 123,687.16 | 123,843.02 | 155.86 | 33.94 | 52.90 ₪ |
| פרטי חשבון עבור תאריכים: | | | | | | |
| | | 01/03/21 | 24/03/21 | | | |
| 777 | פסגה | 206,334.06 | 207,337.65 | 1,003.58 | 43.79 | 439.47 ₪ |
| 778 | גבע | 117,786.39 | 118,210.48 | 424.09 | 36.65 | 155.43 ₪ |
| 779 | שפל | 123,843.02 | 123,987.26 | 144.24 | 30.60 | 44.14 ₪ |

סה"כ לדייר:

| פסגה | גבע | שפל | סה"כ | שיא ביקוש |
|----------|----------|---------|----------|-----------|
| 1,078.86 | 467.17 | 300.10 | 1,846.13 | 26.02 |
| ₪ 505.40 | ₪ 178.55 | ₪ 97.04 | ₪ 780.99 | |

סה"כ צריכה
סה"כ לתשלום

| | | |
|------------|--|------------------|
| 211.60 ₪ | תשלום קבוע תשלום עבור גודל חיבור בKVA (3x63) סה"כ מע"מ 17.00% | |
| 11.12 ₪ | | |
| 1,003.71 ₪ | | |
| 170.63 ₪ | | |
| 1,174.34 ₪ | סה"כ לתשלום | כולל מע"מ |

התפלגות חיוב בש"ח לפי תע"ז

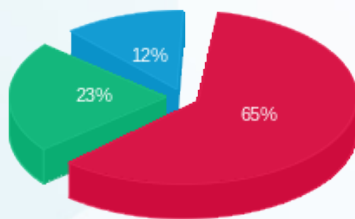

פסגה (505.40 ₪)
גבע (178.55 ₪)
שפל (97.04 ₪)

הסטוריית צריכה בקוט"ש

