



13/04/21 תאריך הפקה:
 31/03/21 תאריך קריאה נוכחית:
 01/03/21 תאריך קריאה קודמת:

שם דייר: ד - גאנו קובי
 שם אתר: עין המפרץ

לקוח/ה נכבד/ה, אנו מתכבדים להגיש את חישוב צריכת החשמל לתקופה 01/03/21 - 31/03/21:

גאנו קובי - 1 - 19051984(0x0)

סוג תעריף	סוג צריכה	קריאה קודמת	קריאה נוכחית	סה"כ צריכה בקוט"ש	מחיר לקוט"ש בא"ג	סה"כ לתשלום
פרטי חשבון עבור תאריכים:		01/03/21	31/03/21			
767		15,686.20	16,725.90	1,039.70	43.30	450.19 ₪

סה"כ לדייר:

שיא ביקוש	סה"כ
	1,039.70
	450.19 ₪

21.03 ₪	תשלום קבוע	
0.00 ₪	תשלום עבור גודל חיבור בKVA (0x0)	
471.22 ₪	סה"כ לתשלום	לא כולל מע"מ

התפלגות חיוב בש"ח לפי תעו"ז

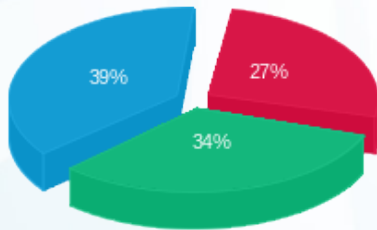

פסגה (123.36 ₪)
 גבע (151.94 ₪)
 שפל (174.89 ₪)

הסטוריית צריכה בקוט"ש

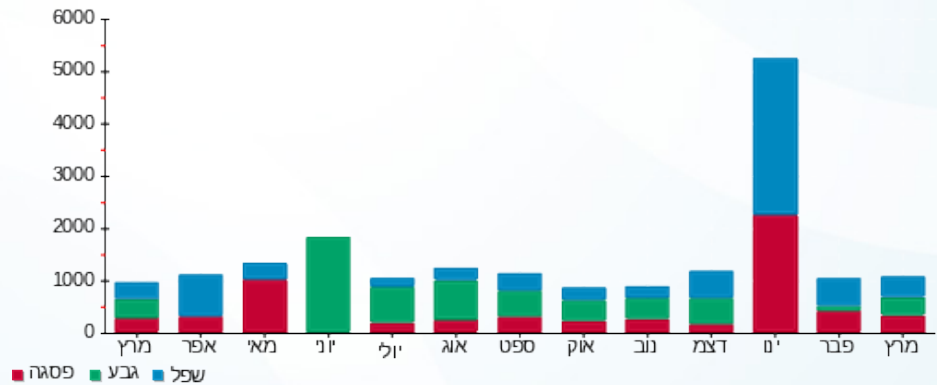



13/04/21

תאריך הפקדה:

שם דייר: ד - אביב שרון

31/03/21

תאריך קריאה נוכחית:

שם אתר: עין המפרץ

01/03/21

תאריך קריאה קודמת:

לקוח/ה נכבד/ה, אנו מתכבדים להגיש את חישוב צריכת החשמל לתקופה 01/03/21 - 31/03/21:

אביב שרון - 1 - 19051988(0x0)

סוג תעריף	סוג צריכה	קריאה קודמת	קריאה נוכחית	סה"כ צריכה בקוט"ש	מחיר לקוט"ש בא"ג	סה"כ לתשלום
פרטי חשבון עבור תאריכים:		01/03/21	31/03/21			
767		10,360.70	10,893.38	532.68	43.30	230.65 ₪

ד - אביב שרון - 2 - 19051988(0x0)

סוג תעריף	סוג צריכה	קריאה קודמת	קריאה נוכחית	סה"כ צריכה בקוט"ש	מחיר לקוט"ש בא"ג	סה"כ לתשלום
פרטי חשבון עבור תאריכים:		01/03/21	31/03/21			
767		5,730.20	5,899.52	169.32	43.30	73.32 ₪

ד - אביב שרון - 3 - 19051988(0x0)

סוג תעריף	סוג צריכה	קריאה קודמת	קריאה נוכחית	סה"כ צריכה בקוט"ש	מחיר לקוט"ש בא"ג	סה"כ לתשלום
פרטי חשבון עבור תאריכים:		01/03/21	31/03/21			
767		1,934.35	2,066.73	132.38	43.30	57.32 ₪

סה"כ לדייר:

שיא ביקוש	סה"כ
	834.38
	361.28 ₪

תשלום קבוע	תשלום עבור גודל חיבור KVA ב(0x0)	סה"כ לתשלום	לא כולל מע"מ
21.03 ₪	0.00 ₪	382.31 ₪	

התפלגות חיוב בש"ח לפי תע"ז

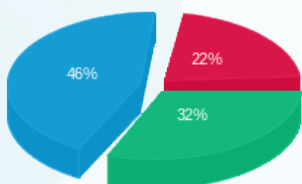

פסגה (79.04 ₪)
גבע (115.68 ₪)
שפיל (166.56 ₪)

הסטוריית צריכה בקוט"ש

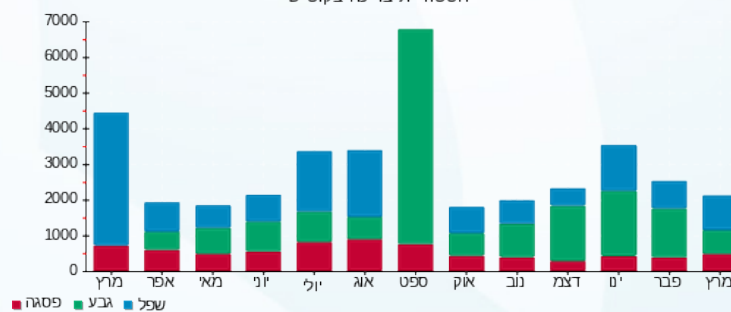

13/04/21 תאריך הפקה:
 31/03/21 תאריך קריאה נוכחית:
 01/03/21 תאריך קריאה קודמת:

שם דייר: ד - אבני עלית ושלומי
 שם אתר: עין המפרץ

לקוח/ה נכבד/ה, אנו מתכבדים להגיש את חישוב צריכת החשמל לתקופה 01/03/21 - 31/03/21:

ד - אבני עלית ושלומי - 1 - 70058622(0x0)

סוג תעריף	סוג צריכה	קריאה קודמת	קריאה נוכחית	סה"כ צריכה בקוט"ש	מחיר לקוט"ש בא"ג	סה"כ לתשלום
פרטי חשבון עבור תאריכים:		01/03/21	31/03/21			
767		105,413.04	106,581.17	1,168.13	43.30	505.80 ₪

סה"כ לדייר:

שיא ביקוש	סה"כ
9.77	1,168.13
	505.80 ₪

21.03 ₪	תשלום קבוע	
0.00 ₪	תשלום עבור גודל חיבור בKVA (0x0)	
526.83 ₪	סה"כ לתשלום	לא כולל מע"מ

התפלגות חיוב בש"ח לפי תעו"ז

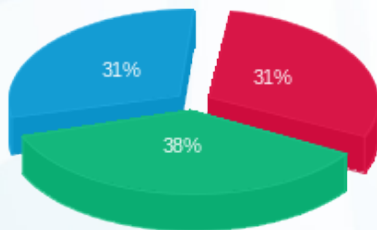

פסגה (156.60 ₪) ■
 גבע (192.84 ₪) ■
 שפל (156.36 ₪) ■

הסטוריית צריכה בקוט"ש

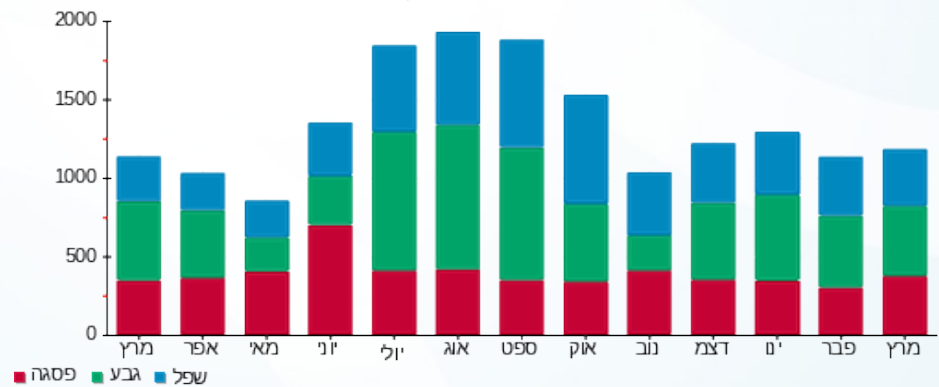

13/04/21 תאריך הפקה:
 31/03/21 תאריך קריאה נוכחית:
 01/03/21 תאריך קריאה קודמת:

שם דייר: ד - אברמוביץ דגנית ואסף
 שם אתר: עין המפרץ

לקוח/ה נכבד/ה, אנו מתכבדים להגיש את חישוב צריכת החשמל לתקופה 01/03/21 - 31/03/21:

ד - אברמוביץ דגנית ואסף - 1 - 70039074(0x0)

סוג תעריף	סוג צריכה	קריאה קודמת	קריאה נוכחית	סה"כ צריכה בקוט"ש	מחיר לקוט"ש בא"ג	סה"כ לתשלום
פרטי חשבון עבור תאריכים:		01/03/21	31/03/21			
767		149,049.57	149,955.02	905.45	43.30	392.06 ₪

סה"כ לדייר:

שיא ביקוש	סה"כ
7.26	905.45
	392.06 ₪

21.03 ₪	תשלום קבוע	
0.00 ₪	תשלום עבור גודל חיבור בKVA (0x0)	
413.09 ₪	סה"כ לתשלום	לא כולל מע"מ

התפלגות חיוב בש"ח לפי תעו"ז

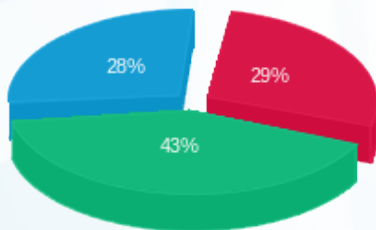

פסגה (112.95 ₪) 28%
 גבע (169.70 ₪) 43%
 שפל (109.41 ₪) 29%

הסטוריית צריכה בקוט"ש

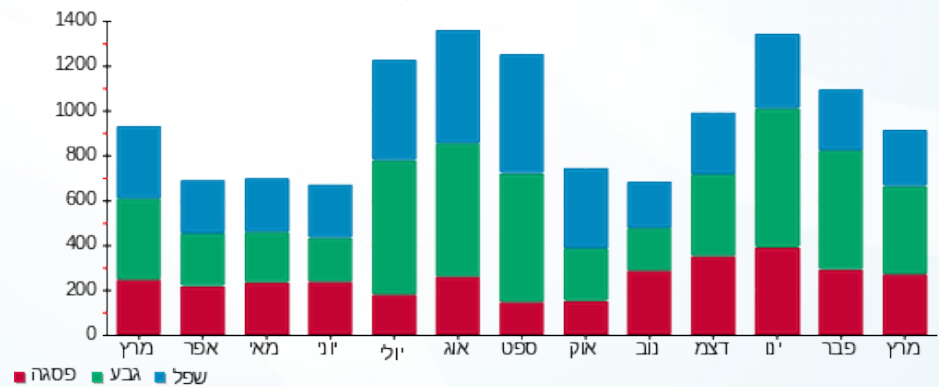

13/04/21 תאריך הפקה:
 31/03/21 תאריך קריאה נוכחית:
 01/03/21 תאריך קריאה קודמת:

שם דייר: ד - אגם שמואל (פינה)
 שם אתר: עין המפרץ

לקוח/ה נכבד/ה, אנו מתכבדים להגיש את חישוב צריכת החשמל לתקופה 01/03/21 - 31/03/21:

ד - אגם שמואל (פינה) - 1 - 81025688(0x0)

סוג תעריף	סוג צריכה	קריאה קודמת	קריאה נוכחית	סה"כ צריכה בקוט"ש	מחיר לקוט"ש בא"ג	סה"כ לתשלום
פרטי חשבון עבור תאריכים:		01/03/21	31/03/21			
767		42,419.90	42,973.72	553.82	43.30	239.80 ₪

סה"כ לדייר:

שיא ביקוש	סה"כ
4.86	553.82
	239.80 ₪

21.03 ₪	תשלום קבוע	
0.00 ₪	תשלום עבור גודל חיבור בKVA (0x0)	
260.83 ₪	סה"כ לתשלום	לא כולל מע"מ

התפלגות חיוב בש"ח לפי תעו"ז

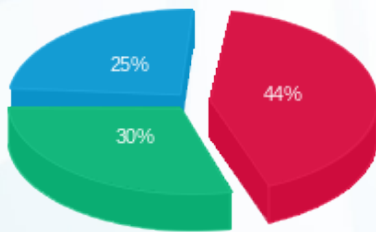

פסגה (106.40 ₪) ■
 גבע (72.79 ₪) ■
 שפל (60.61 ₪) ■

הסטוריית צריכה בקוט"ש

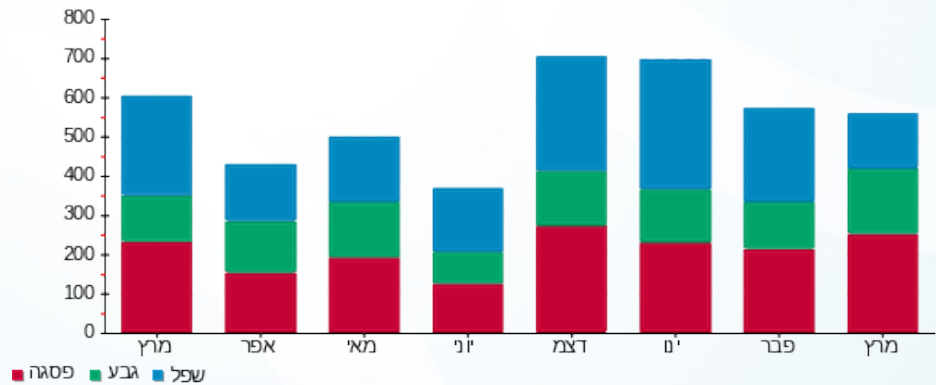

13/04/21 תאריך הפקה:
 31/03/21 תאריך קריאה נוכחי:
 01/03/21 תאריך קריאה קודמת:

שם דייר: ד - אדיב אילת
 שם אתר: עין המפרץ

לקוח/ה נכבד/ה, אנו מתכבדים להגיש את חישוב צריכת החשמל לתקופה 01/03/21 - 31/03/21:

ד - אדיב אילת - 3 - 70013644(0x0)

סוג תעריף	סוג צריכה	קריאה קודמת	קריאה נוכחית	סה"כ צריכה בקוט"ש	מחיר לקוט"ש בא"ג	סה"כ לתשלום
פרטי חשבון עבור תאריכים:		01/03/21	31/03/21			
767		1,165,347.17	1,165,906.18	559.02	43.30	242.05 ₪

סה"כ לדייר:

שיא ביקוש	סה"כ
	559.02
	242.05 ₪

21.03 ₪	תשלום קבוע	
0.00 ₪	תשלום עבור גודל חיבור ב KVA (0x0)	
263.08 ₪	סה"כ לתשלום	לא כולל מע"מ

התפלגות חיוב בש"ח לפי תעו"ז

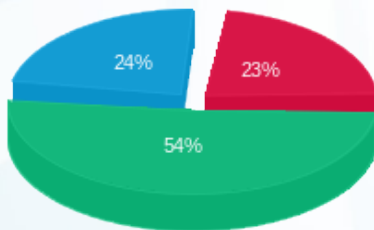

פסגה (54.96 ₪)
 גבע (129.71 ₪)
 שפל (57.38 ₪)

הסטוריית צריכה בקוט"ש

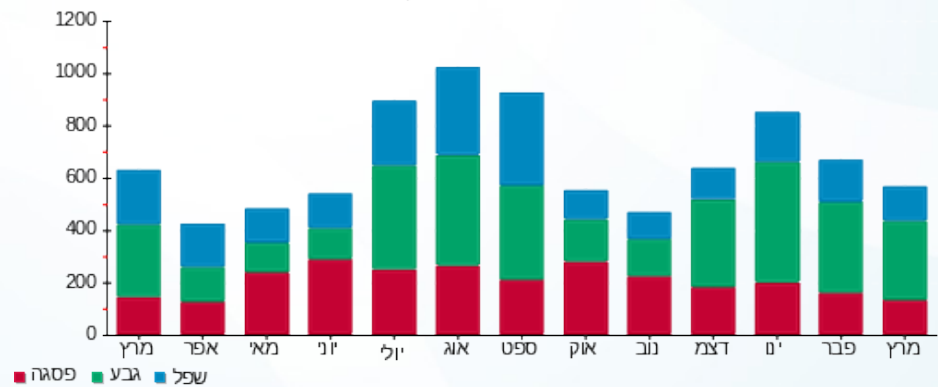



13/04/21 תאריך הפקה:
 31/03/21 תאריך קריאה נוכחית:
 01/03/21 תאריך קריאה קודמת:

שם דייר: ד - אדיב עידן
 שם אתר: עין המפרץ

לקוח/ה נכבד/ה, אנו מתכבדים להגיש את חישוב צריכת החשמל לתקופה 01/03/21 - 31/03/21:

ד - אדיב עידן - 1 - 81026464(0x0)

סוג תעריף	סוג צריכה	קריאה קודמת	קריאה נוכחית	סה"כ צריכה בקוט"ש	מחיר לקוט"ש בא"ג	סה"כ לתשלום
פרטי חשבון עבור תאריכים:		01/03/21	31/03/21			
767		11,471.85	11,589.64	117.79	43.30	51.00 ₪

סה"כ לדיר:

שיא ביקוש	סה"כ
	117.79
	51.00 ₪

21.03 ₪	תשלום קבוע	
0.00 ₪	תשלום עבור גודל חיבור בKVA (0x0)	
72.03 ₪	סה"כ לתשלום	לא כולל מע"מ

התפלגות חיוב בש"ח לפי תעו"ז

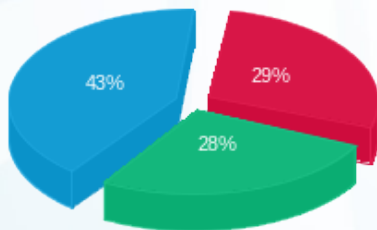

פסגה (14.90 ₪)
 גבע (14.20 ₪)
 שפל (21.90 ₪)

הסטוריית צריכה בקוט"ש

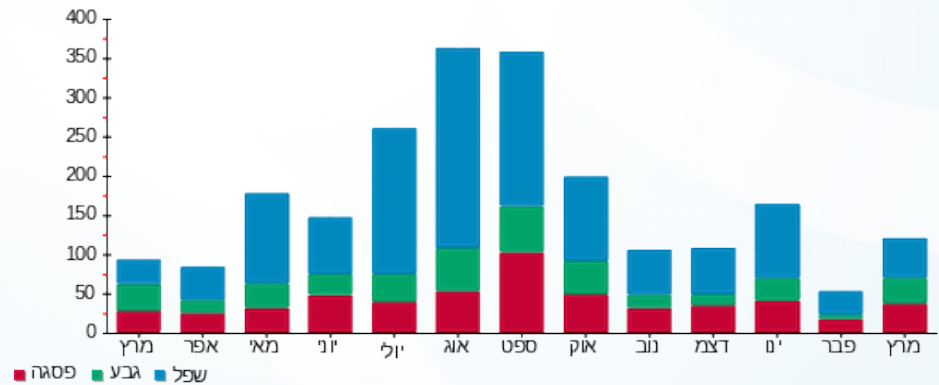

13/04/21 תאריך הפקה:
 31/03/21 תאריך קריאה נוכחית:
 01/03/21 תאריך קריאה קודמת:

שם דייר: ד - אהרון מיכל
 שם אתר: עין המפרץ

לקוח/ה נכבד/ה, אנו מתכבדים להגיש את חישוב צריכת החשמל לתקופה 01/03/21 - 31/03/21:

ד - אהרון מיכל - 1 - 17312580(0x0)

סוג תעריף	סוג צריכה	קריאה קודמת	קריאה נוכחית	סה"כ צריכה בקוט"ש	מחיר לקוט"ש בא"ג	סה"כ לתשלום
פרטי חשבון עבור תאריכים:		01/03/21	31/03/21			
767		3,499.30	3,506.30	7.00	43.30	3.03 ₪

סה"כ לדייר:

שיא ביקוש	סה"כ
	7.00
	3.03 ₪

21.03 ₪	תשלום קבוע	
0.00 ₪	תשלום עבור גודל חיבור בKVA (0x0)	
24.06 ₪	סה"כ לתשלום	לא כולל מע"מ

התפלגות חיוב בש"ח לפי תעו"ז

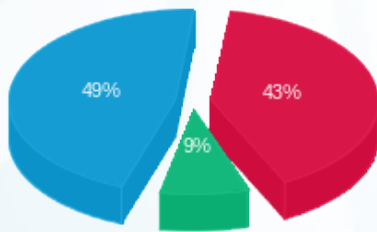

פסגה (1.30 ₪) ■
 גבע (0.26 ₪) ■
 שפל (1.47 ₪) ■

הסטוריית צריכה בקוט"ש

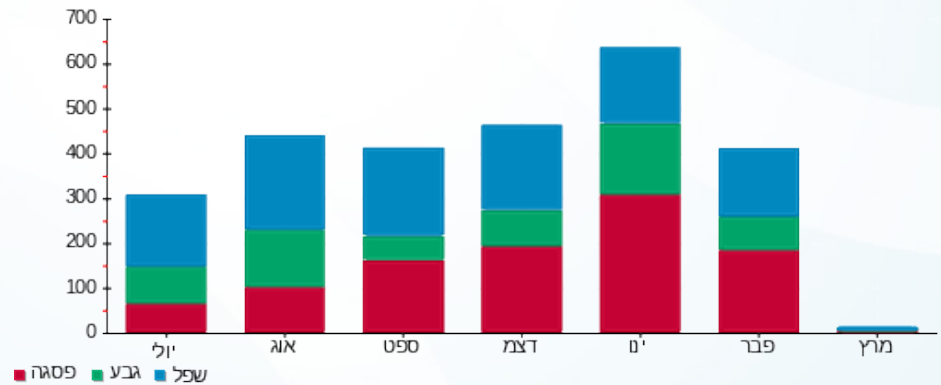

13/04/21 תאריך הפקה:
 31/03/21 תאריך קריאה נוכחי:
 01/03/21 תאריך קריאה קודמת:

שם דייר: ד - אהרונ רונת (גורן)
 שם אתר: עין המפרץ

לקוח/ה נכבד/ה, אנו מתכבדים להגיש את חישוב צריכת החשמל לתקופה 01/03/21 - 31/03/21:

אהרונ רונת (גורן) - 1 - 81025362(0x0)

סוג תעריף	סוג צריכה	קריאה קודמת	קריאה נוכחית	סה"כ צריכה בקוט"ש	מחיר לקוט"ש בא"ג	סה"כ לתשלום
פרטי חשבון עבור תאריכים:		01/03/21	31/03/21			
767		75,008.91	76,711.74	1,702.83	43.30	737.32 ₪

סה"כ לדייר:

שיא ביקוש	סה"כ
8.71	1,702.83
	737.32 ₪

21.03 ₪	תשלום קבוע	
0.00 ₪	תשלום עבור גודל חיבור בKVA (0x0)	
758.35 ₪	סה"כ לתשלום	לא כולל מע"מ

התפלגות חיוב בש"ח לפי תעו"ז

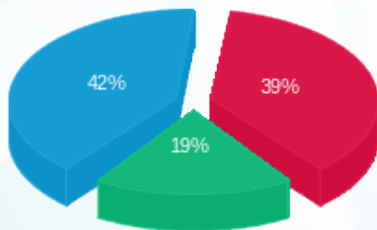

פסגה (284.48 ₪) ■
 גבע (141.71 ₪) ■
 שפל (311.13 ₪) ■

הסטוריית צריכה בקוט"ש

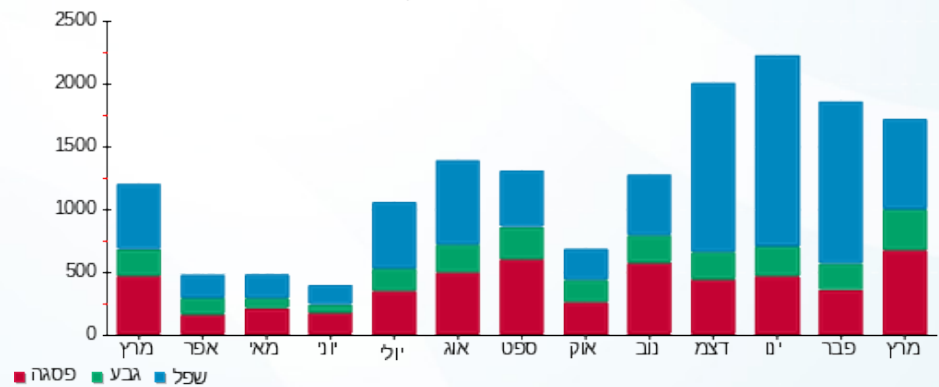

13/04/21 תאריך הפקה:
 31/03/21 תאריך קריאה נוכחית:
 01/03/21 תאריך קריאה קודמת:

שם דייר: ד - אופיר סיגל
 שם אתר: עין המפרץ

לקוח/ה נכבד/ה, אנו מתכבדים להגיש את חישוב צריכת החשמל לתקופה 01/03/21 - 31/03/21:

ד - אופיר סיגל - 1 - 81025227(0x0)

סוג תעריף	סוג צריכה	קריאה קודמת	קריאה נוכחית	סה"כ צריכה בקוט"ש	מחיר לקוט"ש בא"ג	סה"כ לתשלום
פרטי חשבון עבור תאריכים:		01/03/21	31/03/21			
767		58,528.27	59,071.63	543.36	43.30	235.28 ₪

סה"כ לדיר:

שיא ביקוש	סה"כ
7.43	543.36
	235.28 ₪

21.03 ₪	תשלום קבוע	
0.00 ₪	תשלום עבור גודל חיבור בKVA (0x0)	
256.31 ₪	סה"כ לתשלום	לא כולל מע"מ

התפלגות חיוב בש"ח לפי תעו"ז

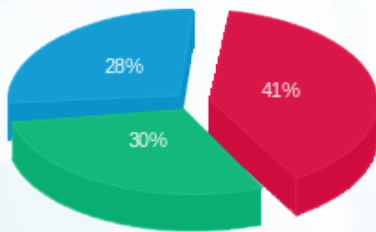

פסגה (97.45 ₪) ■
 גבע (71.74 ₪) ■
 שפל (66.09 ₪) ■

הסטוריית צריכה בקוט"ש

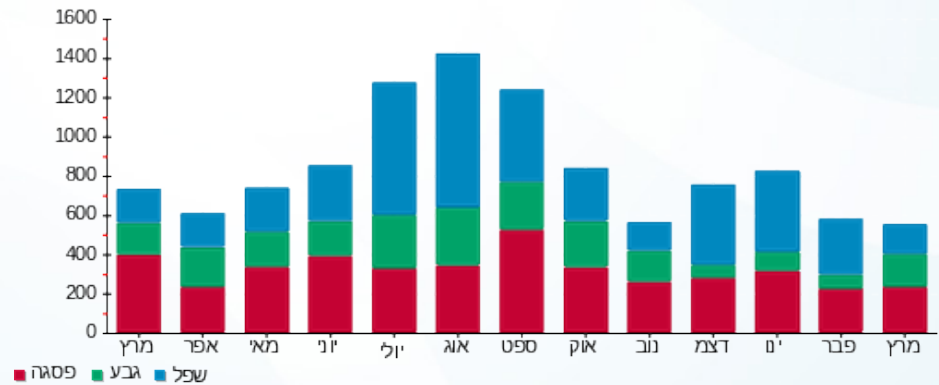

13/04/21 תאריך הפקה:
 31/03/21 תאריך קריאה נוכחית:
 01/03/21 תאריך קריאה קודמת:

שם דייר: ד - אופיר עדית
 שם אתר: עין המפרץ

לקוח/ה נכבד/ה, אנו מתכבדים להגיש את חישוב צריכת החשמל לתקופה 01/03/21 - 31/03/21:

ד - אופיר עדית - 3 - 19093211(0x0)

סוג תעריף	סוג צריכה	קריאה קודמת	קריאה נוכחית	סה"כ צריכה בקוט"ש	מחיר לקוט"ש בא"ג	סה"כ לתשלום
פרטי חשבון עבור תאריכים:		01/03/21	31/03/21			
767		2,104.60	2,303.98	199.38	43.30	86.33 ₪

סה"כ לדייר:

שיא ביקוש	סה"כ
15.46	199.38
	86.33 ₪

תשלום קבוע	תשלום עבור גודל חיבור בKVA (0x0)	סה"כ לתשלום	לא כולל מע"מ
21.03 ₪	0.00 ₪	107.36 ₪	

התפלגות חיוב בש"ח לפי תעו"ז

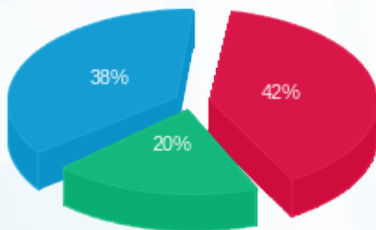

פסגה (36.17 ₪)
 גבע (17.19 ₪)
 שפל (32.97 ₪)

הסטוריית צריכה בקוט"ש

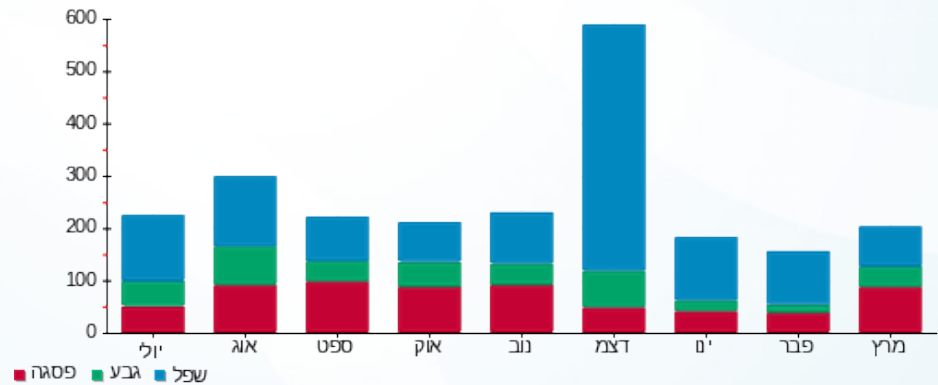

13/04/21 תאריך הפקה:
 31/03/21 תאריך קריאה נוכחי:
 01/03/21 תאריך קריאה קודמת:

שם דייר: ד - אורין מולד
 שם אתר: עין המפרץ

לקוח/ה נכבד/ה, אנו מתכבדים להגיש את חישוב צריכת החשמל לתקופה 01/03/21 - 31/03/21:

ד - אורין מולד - 1 - 70000408(0x0)

סוג תעריף	סוג צריכה	קריאה קודמת	קריאה נוכחית	סה"כ צריכה בקוט"ש	מחיר לקוט"ש בא"ג	סה"כ לתשלום
פרטי חשבון עבור תאריכים:		01/03/21	31/03/21			
767		11,427.26	11,575.55	148.29	43.30	64.21 ₪

סה"כ לדייר:

שיא ביקוש	סה"כ
	148.29
	64.21 ₪

21.03 ₪	תשלום קבוע	
0.00 ₪	תשלום עבור גודל חיבור בKVA (0x0)	
85.24 ₪	סה"כ לתשלום	לא כולל מע"מ

התפלגות חיוב בש"ח לפי תעו"ז

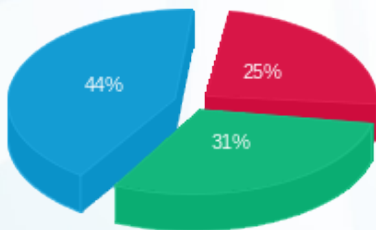

פסגה (15.81 ₪)
 גבע (20.09 ₪)
 שפל (28.31 ₪)

הסטוריית צריכה בקוט"ש

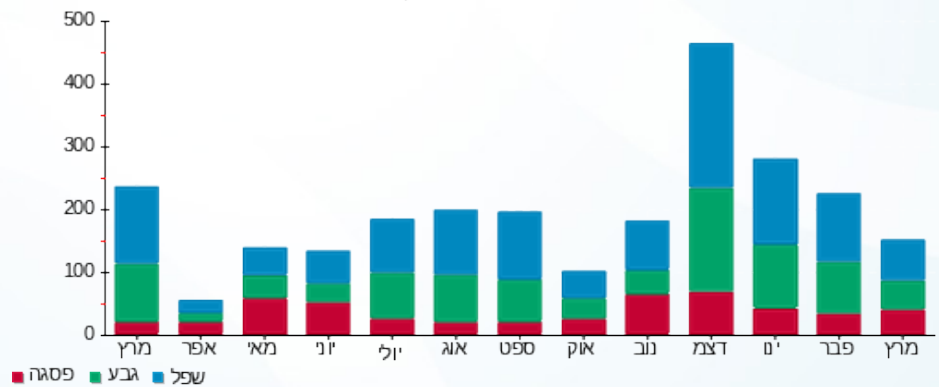



13/04/21 תאריך הפקה:
 31/03/21 תאריך קריאה נוכחית:
 01/03/21 תאריך קריאה קודמת:

שם דייר: ד - אורן-מולד כרמית
 שם אתר: עין המפרץ

לקוח/ה נכבד/ה, אנו מתכבדים להגיש את חישוב צריכת החשמל לתקופה 01/03/21 - 31/03/21:

ד - אורן-מולד כרמית - 1 - (0x0)70038005

סוג תעריף	סוג צריכה	קריאה קודמת	קריאה נוכחית	סה"כ צריכה בקוט"ש	מחיר לקוט"ש בא"ג	סה"כ לתשלום
			31/03/21	01/03/21	פרטי חשבון עבור תאריכים:	
767		121,412.99	122,008.72	595.73	43.30	257.95 ₪

סה"כ לדייר:

שיא ביקוש	סה"כ
5.60	595.73
	257.95 ₪

21.03 ₪	תשלום קבוע	
0.00 ₪	תשלום עבור גודל חיבור בKVA (0x0)	
278.98 ₪	סה"כ לתשלום	לא כולל מע"מ

התפלגות חיוב בש"ח לפי תעו"ז

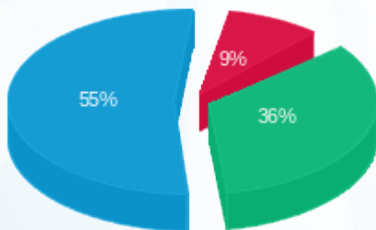

פסגה (23.52 ₪) ■
 גבע (92.16 ₪) ■
 שפל (142.27 ₪) ■

הסטוריית צריכה בקוט"ש

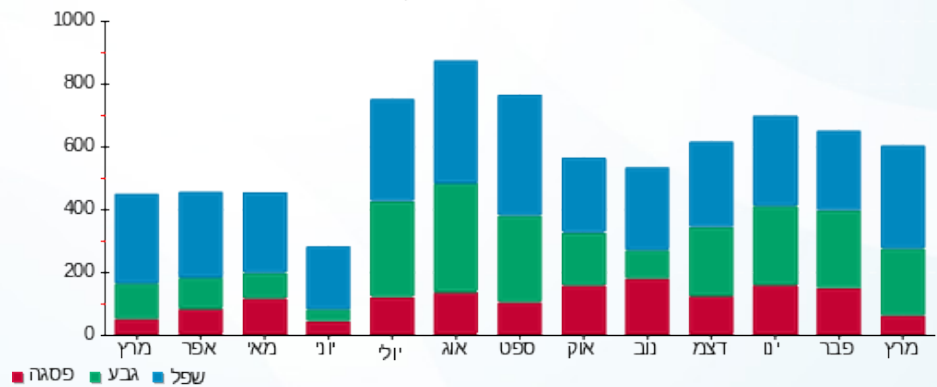

13/04/21 תאריך הפקה:
 31/03/21 תאריך קריאה נוכחי:
 01/03/21 תאריך קריאה קודמת:

שם דייר: ד - אושרית אבוחצירא
 שם אתר: עין המפרץ

לקוח/ה נכבד/ה, אנו מתכבדים להגיש את חישוב צריכת החשמל לתקופה 01/03/21 - 31/03/21:

ד - אושרית אבוחצירא - 1 - 17312817(0x0)

סוג תעריף	סוג צריכה	קריאה קודמת	קריאה נוכחית	סה"כ צריכה בקוט"ש	מחיר לקוט"ש בא"ג	סה"כ לתשלום
			31/03/21	01/03/21	פרטי חשבון עבור תאריכים:	
767		11,230.50	12,512.80	1,282.30	43.30	555.24 ₪

סה"כ לדייר:

שיא ביקוש	סה"כ
13.10	1,282.30
	555.24 ₪

21.03 ₪	תשלום קבוע	
0.00 ₪	תשלום עבור גודל חיבור ב-KVA (0x0)	
576.27 ₪	סה"כ לתשלום	לא כולל מע"מ

התפלגות חיוב בש"ח לפי תעו"ז

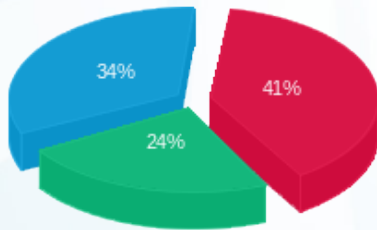

פסגה (227.93 ₪) ■
 גבע (136.01 ₪) ■
 שפל (191.30 ₪) ■

הסטוריית צריכה בקוט"ש

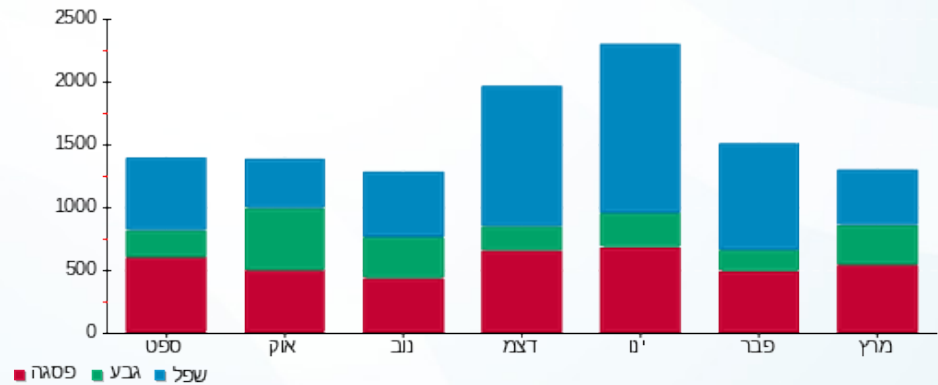

13/04/21 תאריך הפקדה:
 31/03/21 תאריך קריאה נוכחית:
 01/03/21 תאריך קריאה קודמת:

שם דייר: ד - אטד זיו ואליסון
 שם אתר: עין המפרץ

לקוח/ה נכבד/ה, אנו מתכבדים להגיש את חישוב צריכת החשמל לתקופה 01/03/21 - 31/03/21:

ד - אטד זיו ואליסון - 1 - 70030010 (0x0)

סוג תעריף	סוג צריכה	קריאה קודמת	קריאה נוכחית	סה"כ צריכה בקוט"ש	מחיר לקוט"ש בא"ג	סה"כ לתשלום
פרטי חשבון עבור תאריכים:		01/03/21	31/03/21			
767		96,513.92	97,204.53	690.61	43.30	299.03 ₪

סה"כ לדייר:

סה"כ	שיא ביקוש
690.61	10.38
299.03 ₪	

לא כולל מע"מ	סה"כ לתשלום	תשלום קבוע
		21.03 ₪
		0.00 ₪
		תשלום עבור גודל חיבור בKVA (0x0)
		320.06 ₪

התפלגות חיוב בש"ח לפי תעו"ז

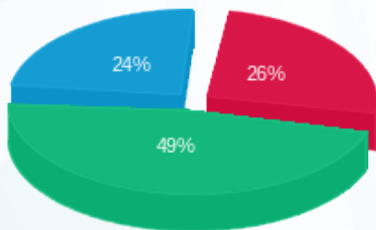

פסגה (79.24 ₪)
 גבע (146.56 ₪)
 שפל (73.23 ₪)

הסטוריית צריכה בקוט"ש

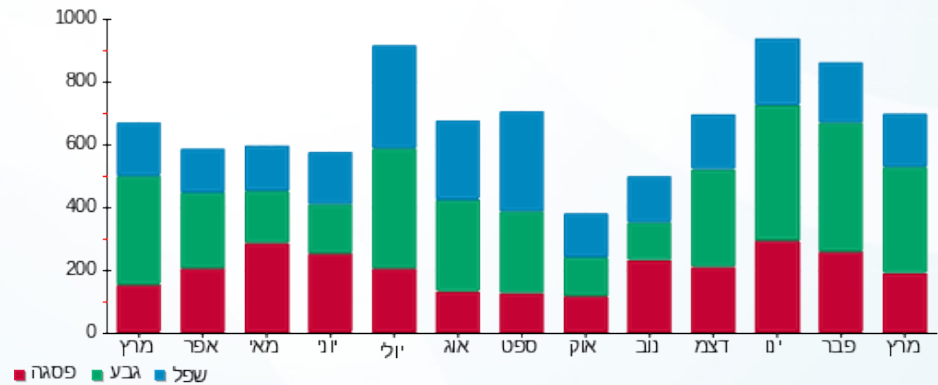

13/04/21 תאריך הפקה:
 31/03/21 תאריך קריאה נוכחית:
 01/03/21 תאריך קריאה קודמת:

שם דייר: ד - אטד מרב ודניאל מלמד חדש
 שם אתר: עין המפרץ

לקוח/ה נכבד/ה, אנו מתכבדים להגיש את חישוב צריכת החשמל לתקופה 01/03/21 - 31/03/21:

ד - אטד מרב ודניאל מלמד - 1 - 18110004(0x0)

סוג תעריף	סוג צריכה	קריאה קודמת	קריאה נוכחית	סה"כ צריכה בקוט"ש	מחיר לקוט"ש בא"ג	סה"כ לתשלום
			31/03/21	01/03/21	פרטי חשבון עבור תאריכים:	
767		8,226.20	9,302.60	1,076.40	43.30	466.08 ₪

סה"כ לדייר:

סה"כ	שיא ביקוש
1,076.40	7.67
466.08 ₪	

21.03 ₪	תשלום קבוע	
0.00 ₪	תשלום עבור גודל חיבור ב-KVA (0x0)	
487.11 ₪	סה"כ לתשלום	לא כולל מע"מ

התפלגות חיוב בש"ח לפי תעו"ז

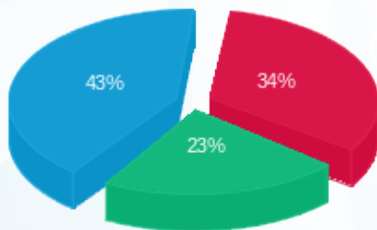

פסגה (157.70 ₪) ■
 גבע (107.77 ₪) ■
 שפל (200.61 ₪) ■

הסטוריית צריכה בקוט"ש

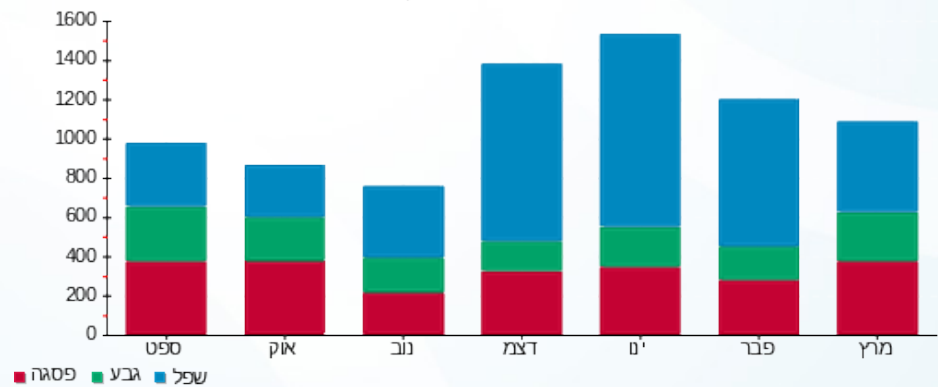

13/04/21 תאריך הפקה:
 31/03/21 תאריך קריאה נוכחי:
 01/03/21 תאריך קריאה קודמת:

שם דייר: ד - אידלמן דומיניק ועזרא
 שם אתר: עין המפרץ

לקוח/ה נכבד/ה, אנו מתכבדים להגיש את חישוב צריכת החשמל לתקופה 01/03/21 - 31/03/21:

ד - אידלמן דומיניק ועזרא - 1 - 81024695(0x0)

סוג תעריף	סוג צריכה	קריאה קודמת	קריאה נוכחית	סה"כ צריכה בקוט"ש	מחיר לקוט"ש בא"ג	סה"כ לתשלום
פרטי חשבון עבור תאריכים:		01/03/21	31/03/21			
767		96,368.66	96,368.66	0.00	43.30	0.00 ₪

סה"כ לדייר:

שיא ביקוש	סה"כ
	0.00
	0.00 ₪

21.03 ₪	תשלום קבוע	
0.00 ₪	תשלום עבור גודל חיבור ב KVA (0x0)	
21.03 ₪	סה"כ לתשלום	לא כולל מע"מ

התפלגות חיוב בש"ח לפי תעו"ז

- פסגה (0.00 ₪) ■
- גבע (0.00 ₪) ■
- שפל (0.00 ₪) ■

הסטוריית צריכה בקוט"ש

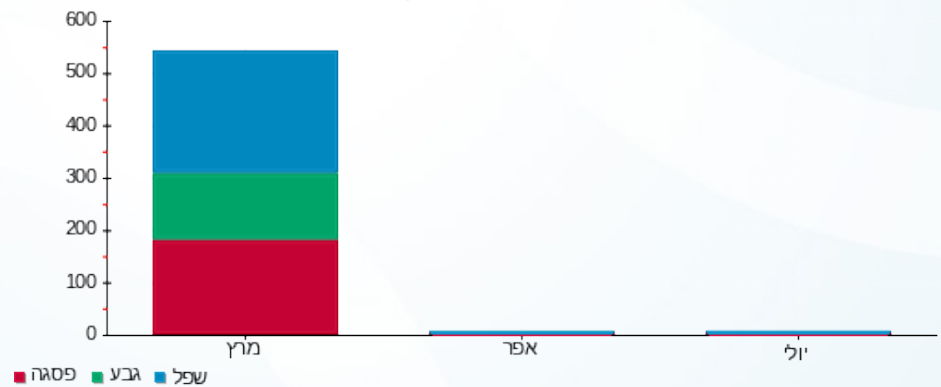



13/04/21

תאריך הפקה:

שם דייר: ד - איל מולד

31/03/21

תאריך קריאה נוכחית:

שם אתר: עין המפרץ

01/03/21

תאריך קריאה קודמת:

לקוח/ה נכבד/ה, אנו מתכבדים להגיש את חישוב צריכת החשמל לתקופה 01/03/21 - 31/03/21:

ד - איל מולד - 3 - 70062102(0x0)

סוג תעריף	סוג צריכה	קריאה קודמת	קריאה נוכחית	סה"כ צריכה בקוט"ש	מחיר לקוט"ש בא"ג	סה"כ לתשלום
פרטי חשבון עבור תאריכים:		01/03/21	31/03/21			
767		95,106.55	95,918.43	811.88	43.30	351.54 ₪

סה"כ לדייר:

שיא ביקוש	סה"כ
	811.88
	351.54 ₪

תשלום קבוע	תשלום עבור גודל חיבור בKVA (0x0)	סה"כ לתשלום	לא כולל מע"מ
21.03 ₪	0.00 ₪	372.57 ₪	

התפלגות חיוב בש"ח לפי תעו"ז

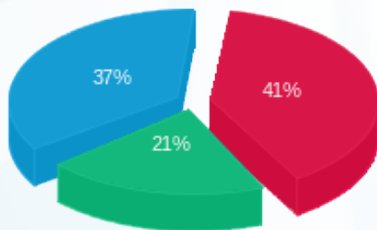

- פסגה (145.66 ₪) 41%
- גבע (74.83 ₪) 21%
- שפל (131.04 ₪) 37%

הסטוריית צריכה בקוט"ש

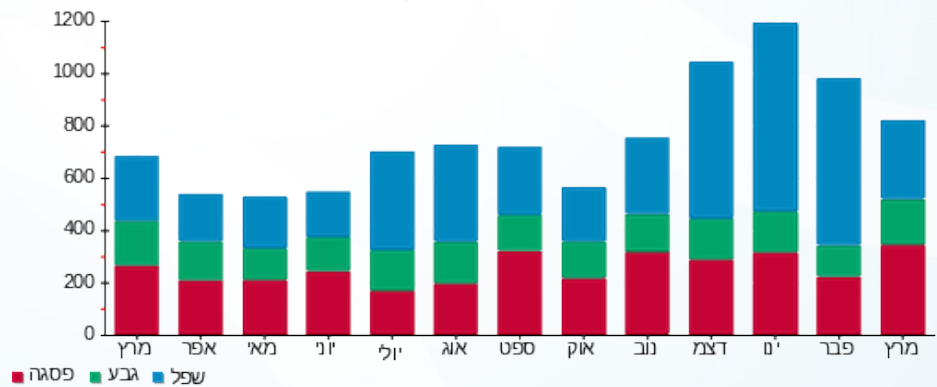

13/04/21 תאריך הפקה:
 31/03/21 תאריך קריאה נוכחית:
 01/03/21 תאריך קריאה קודמת:

שם דייר: ד - אילן חני וגדי
 שם אתר: עין המפרץ

לקוח/ה נכבד/ה, אנו מתכבדים להגיש את חישוב צריכת החשמל לתקופה 01/03/21 - 31/03/21:

ד - אילן חני וגדי - 1 - 70032346(0x0)

סוג תעריף	סוג צריכה	קריאה קודמת	קריאה נוכחית	סה"כ צריכה בקוט"ש	מחיר לקוט"ש בא"ג	סה"כ לתשלום
פרטי חשבון עבור תאריכים:		01/03/21	31/03/21			
767		22,034.90	22,110.08	75.18	43.30	32.55 ₪

סה"כ לדייר:

שיא ביקוש	סה"כ
	75.18
	32.55 ₪

תשלום קבוע	תשלום עבור גודל חיבור ב-KVA (0x0)	סה"כ לתשלום	לא כולל מע"מ
21.03 ₪	0.00 ₪	53.58 ₪	

התפלגות חיוב בש"ח לפי תעו"ז

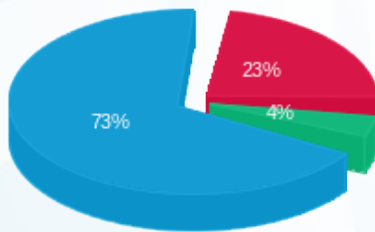

פסגה (7.55 ₪) ■
 גבע (1.31 ₪) ■
 שפל (23.69 ₪) ■

הסטוריית צריכה בקוט"ש

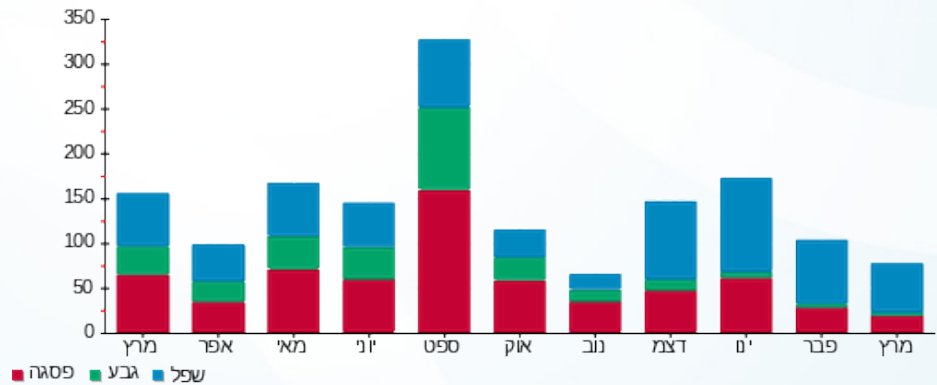

13/04/21 תאריך הפקה:
 31/03/21 תאריך קריאה נוכחית:
 01/03/21 תאריך קריאה קודמת:

שם דייר: ד - אילן קלברג
 שם אתר: עין המפרץ

לקוח/ה נכבד/ה, אנו מתכבדים להגיש את חישוב צריכת החשמל לתקופה 01/03/21 - 31/03/21:

ד - אילן קלברג - 1 - 80000363 (0x0)

סוג תעריף	סוג צריכה	קריאה קודמת	קריאה נוכחית	סה"כ צריכה בקוט"ש	מחיר לקוט"ש בא"ג	סה"כ לתשלום
פרטי חשבון עבור תאריכים:		01/03/21	31/03/21			
767		91,728.41	92,941.00	1,212.59	43.30	525.05 ₪

סה"כ לדייר:

שיא ביקוש	סה"כ
	1,212.59
	525.05 ₪

21.03 ₪	תשלום קבוע	
0.00 ₪	תשלום עבור גודל חיבור ב KVA (0x0)	
546.08 ₪	סה"כ לתשלום	לא כולל מע"מ

התפלגות חיוב בש"ח לפי תעו"ז

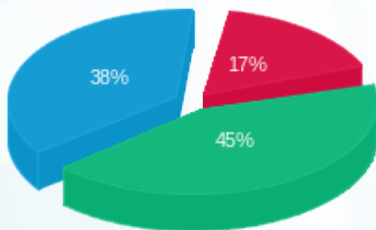

פסגה (89.46 ₪)
 גבע (235.76 ₪)
 שפל (199.84 ₪)

הסטוריית צריכה בקוט"ש

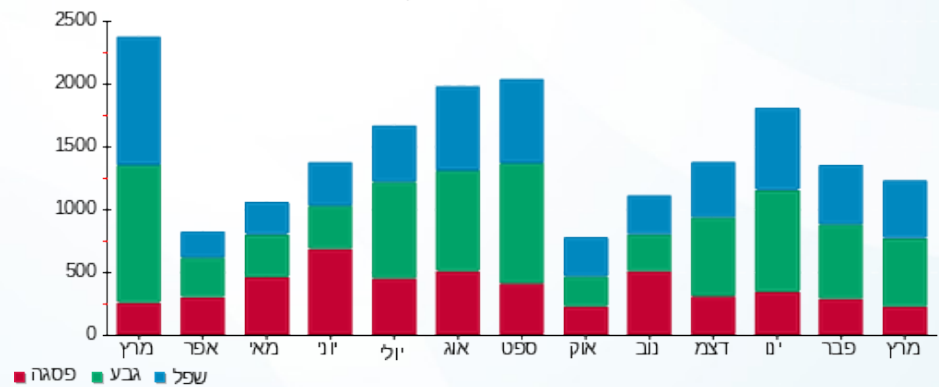

13/04/21 תאריך הפקה:
 31/03/21 תאריך קריאה נוכחית:
 01/03/21 תאריך קריאה קודמת:

שם דייר: ד - אילן שרה
 שם אתר: עין המפרץ

לקוח/ה נכבד/ה, אנו מתכבדים להגיש את חישוב צריכת החשמל לתקופה 01/03/21 - 31/03/21:

ד - אילן שרה - 1 - 70045740(0x0)

סוג תעריף	סוג צריכה	קריאה קודמת	קריאה נוכחית	סה"כ צריכה בקוט"ש	מחיר לקוט"ש בא"ג	סה"כ לתשלום
פרטי חשבון עבור תאריכים:		01/03/21	31/03/21			
767		80,118.72	80,575.66	456.94	43.30	197.86 ₪

סה"כ לדייר:

שיא ביקוש	סה"כ
5.85	456.94
	197.86 ₪

תשלום קבוע	תשלום עבור גודל חיבור ב KVA (0x0)	סה"כ לתשלום	לא כולל מע"מ
21.03 ₪	0.00 ₪	218.89 ₪	

התפלגות חיוב בש"ח לפי תעו"ז

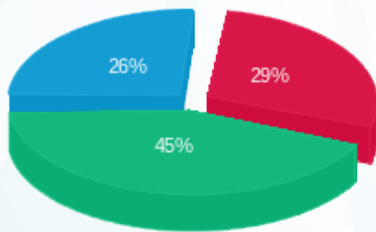

פסגה (₪ 57.84)
 גבע (₪ 88.22)
 שפל (₪ 51.80)

הסטוריית צריכה בקוט"ש

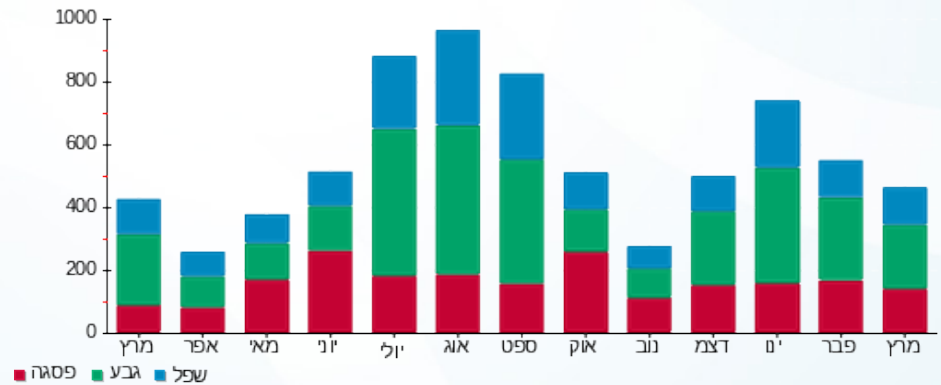

13/04/21 תאריך הפקה:
 31/03/21 תאריך קריאה נוכחי:
 01/03/21 תאריך קריאה קודמת:

שם דייר: ד - אלברג אידית
 שם אתר: עין המפרץ

לקוח/ה נכבד/ה, אנו מתכבדים להגיש את חישוב צריכת החשמל לתקופה 01/03/21 - 31/03/21:

ד - אלברג אידית - 1 - 17313390(0x0)

סוג תעריף	סוג צריכה	קריאה קודמת	קריאה נוכחית	סה"כ צריכה בקוט"ש	מחיר לקוט"ש בא"ג	סה"כ לתשלום
פרטי חשבון עבור תאריכים:		01/03/21	31/03/21			
767		2,646.20	0.00	-2,646.20	43.30	₪ -1,145.80

סה"כ לדייר:

שיא ביקוש	סה"כ
3.99	-2,646.20
	₪ -1,145.80

₪ 21.03	תשלום קבוע	
₪ 0.00	תשלום עבור גודל חיבור בKVA (0x0)	
₪ -1,124.77	סה"כ לתשלום	לא כולל מע"מ

התפלגות חיוב בש"ח לפי תעו"ז

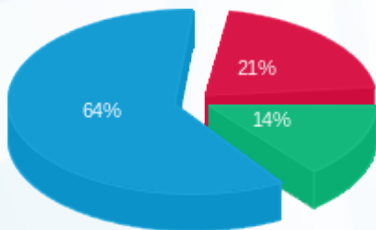

פסגה (₪ -244.82)
 גבע (₪ -163.07)
 שפל (₪ -737.92)

הסטוריית צריכה בקוט"ש

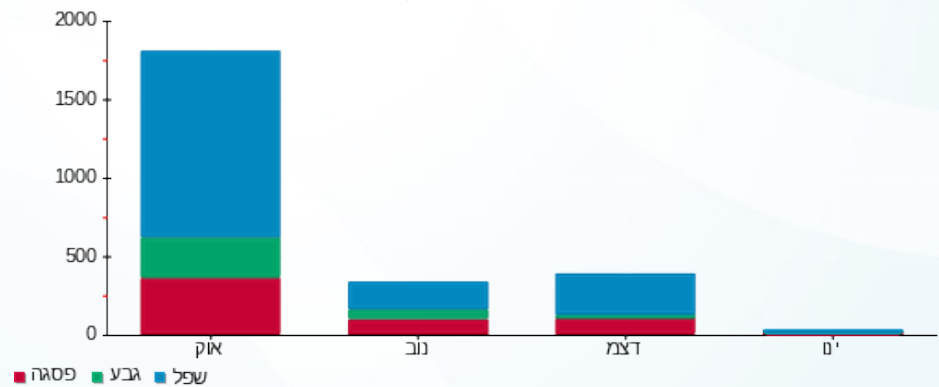

13/04/21 תאריך הפקדה:
 31/03/21 תאריך קריאה נוכחית:
 01/03/21 תאריך קריאה קודמת:

שם דייר: ד - אלברג אריה
 שם אתר: עין המפרץ

לקוח/ה נכבד/ה, אנו מתכבדים להגיש את חישוב צריכת החשמל לתקופה 01/03/21 - 31/03/21:

ד - אלברג אריה - 1 - 81025792(0x0)

סוג תעריף	סוג צריכה	קריאה קודמת	קריאה נוכחית	סה"כ צריכה בקוט"ש	מחיר לקוט"ש בא"ג	סה"כ לתשלום
פרטי חשבון עבור תאריכים:		01/03/21	31/03/21			
767		61,604.50	62,372.49	767.99	43.30	332.54 ₪

סה"כ לדייר:

סה"כ	שיא ביקוש
767.99	8.06
332.54 ₪	

21.03 ₪	תשלום קבוע	
0.00 ₪	תשלום עבור גודל חיבור בKVA (0x0)	
353.57 ₪	סה"כ לתשלום	לא כולל מע"מ

התפלגות חיוב בש"ח לפי תעו"ז

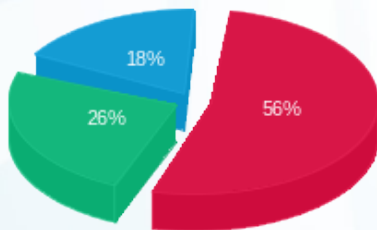

פסגה (185.99 ₪) ■
 גבע (85.53 ₪) ■
 שפל (61.02 ₪) ■

הסטוריית צריכה בקוט"ש

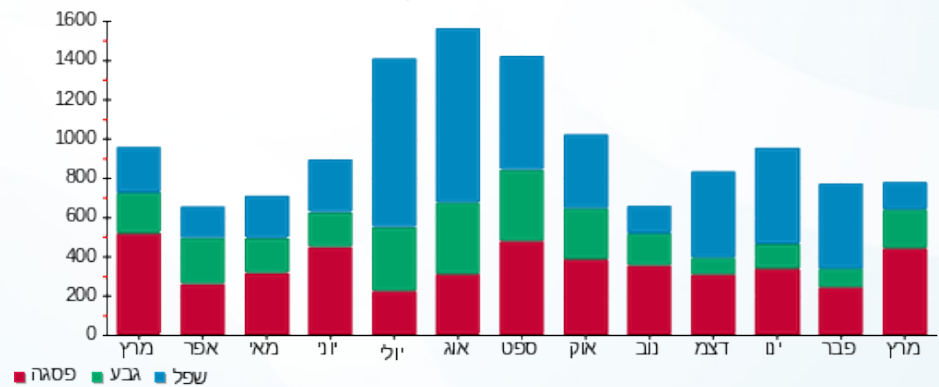

13/04/21 תאריך הפקה:
 31/03/21 תאריך קריאה נוכחית:
 01/03/21 תאריך קריאה קודמת:

שם דייר: ד - אלברג הדס
 שם אתר: עין המפרץ

לקוח/ה נכבד/ה, אנו מתכבדים להגיש את חישוב צריכת החשמל לתקופה 01/03/21 - 31/03/21:

אלברג - 1 - 17313325(0x0)

סוג תעריף	סוג צריכה	קריאה קודמת	קריאה נוכחית	סה"כ צריכה בקוט"ש	מחיר לקוט"ש בא"ג	סה"כ לתשלום
פרטי חשבון עבור תאריכים:		01/03/21	31/03/21			
767		22,759.60	23,459.80	700.20	43.30	303.19 ₪

סה"כ לדייר:

שיא ביקוש	סה"כ
	700.20
	303.19 ₪

תשלום קבוע	תשלום עבור גודל חיבור בKVA (0x0)	סה"כ לתשלום	לא כולל מע"מ
21.03 ₪	0.00 ₪	324.22 ₪	

התפלגות חיוב בש"ח לפי תעו"ז

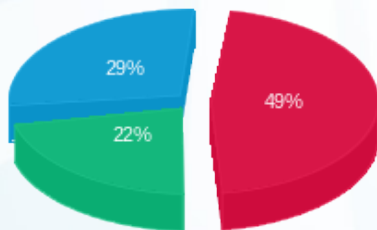

פסגה (149.08 ₪) ■
 גבע (67.37 ₪) ■
 שפל (86.73 ₪) ■

הסטוריית צריכה בקוט"ש

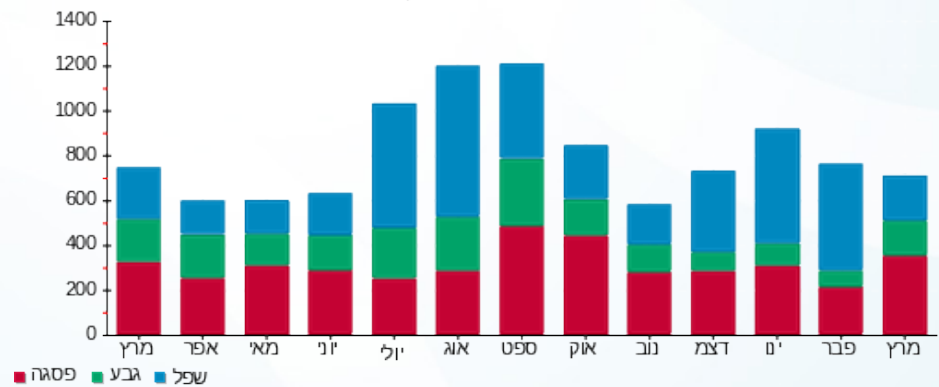



13/04/21 תאריך הפקה:
 31/03/21 תאריך קריאה נוכחית:
 01/03/21 תאריך קריאה קודמת:

שם דייר: ד - אלברג יצחק
 שם אתר: עין המפרץ

לקוח/ה נכבד/ה, אנו מתכבדים להגיש את חישוב צריכת החשמל לתקופה 01/03/21 - 31/03/21:

ד - אלברג יצחק - 1 - 81026478(0x0)

סוג תעריף	סוג צריכה	קריאה קודמת	קריאה נוכחית	סה"כ צריכה בקוט"ש	מחיר לקוט"ש בא"ג	סה"כ לתשלום
פרטי חשבון עבור תאריכים:		01/03/21	31/03/21			
767		30,687.84	31,043.54	355.70	43.30	154.02 ₪

סה"כ לדייר:

שיא ביקוש	סה"כ
	355.70
	154.02 ₪

21.03 ₪	תשלום קבוע	
0.00 ₪	תשלום עבור גודל חיבור ב KVA (0x0)	
175.05 ₪	סה"כ לתשלום	לא כולל מע"מ

התפלגות חיוב בש"ח לפי תעו"ז

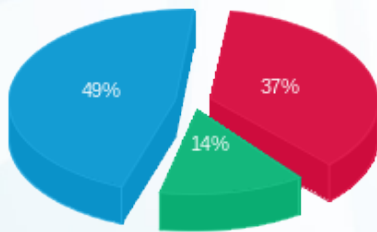

פסגה (₪ 57.63)
 גבע (₪ 21.52)
 שפל (₪ 74.86)

הסטוריית צריכה בקוט"ש

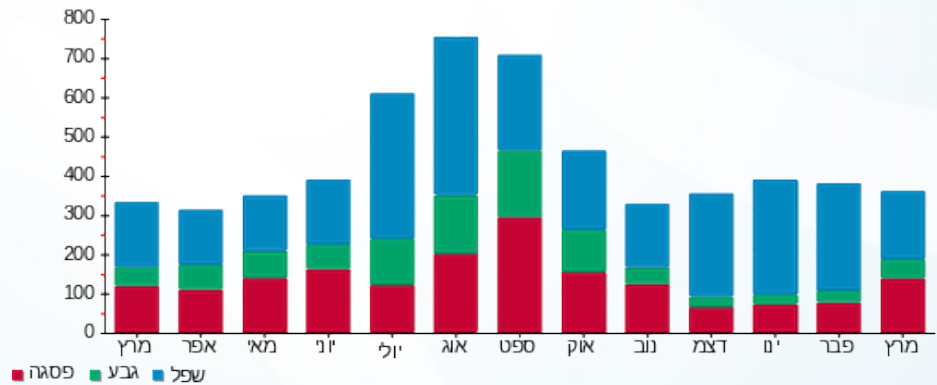

13/04/21 תאריך הפקה:
 31/03/21 תאריך קריאה נוכחית:
 01/03/21 תאריך קריאה קודמת:

שם דייר: ד - אלגבע אפרת ואיציק
 שם אתר: עין המפרץ

לקוח/ה נכבד/ה, אנו מתכבדים להגיש את חישוב צריכת החשמל לתקופה 01/03/21 - 31/03/21:

ד - אלגבע אפרת ואיציק - 1 - 81026017(0x0)

סוג תעריף	סוג צריכה	קריאה קודמת	קריאה נוכחית	סה"כ צריכה בקוט"ש	מחיר לקוט"ש בא"ג	סה"כ לתשלום
פרטי חשבון עבור תאריכים:		01/03/21	31/03/21			
767		53,187.80	54,176.69	988.90	43.30	428.19 ₪

סה"כ לדייר:

שיא ביקוש	סה"כ
10.50	988.90
	428.19 ₪

21.03 ₪	תשלום קבוע	
0.00 ₪	תשלום עבור גודל חיבור ב KVA (0x0)	
449.22 ₪	סה"כ לתשלום	לא כולל מע"מ

התפלגות חיוב בש"ח לפי תעו"ז

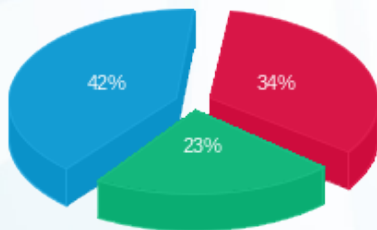

פסגה (147.31 ₪) ■
 גבע (100.49 ₪) ■
 שפל (180.39 ₪) ■

הסטוריית צריכה בקוט"ש

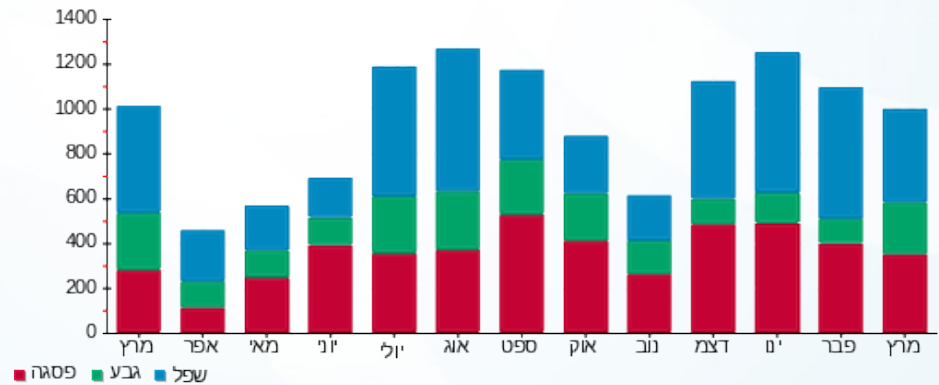

13/04/21 תאריך הפקה:
 31/03/21 תאריך קריאה נוכחית:
 01/03/21 תאריך קריאה קודמת:

שם דייר: ד - אלגבע זהר וגולן
 שם אתר: עין המפרץ

לקוח/ה נכבד/ה, אנו מתכבדים להגיש את חישוב צריכת החשמל לתקופה 01/03/21 - 31/03/21:

ד - אלגבע זהר וגולן - 1 - 81021540(0x0)

סוג תעריף	סוג צריכה	קריאה קודמת	קריאה נוכחית	סה"כ צריכה בקוט"ש	מחיר לקוט"ש בא"ג	סה"כ לתשלום
פרטי חשבון עבור תאריכים:		01/03/21	31/03/21			
767		87,731.45	88,773.18	1,041.74	43.30	451.07 ₪

סה"כ לדייר:

סה"כ	שיא ביקוש
1,041.74	11.52
451.07 ₪	

21.03 ₪	תשלום קבוע	
0.00 ₪	תשלום עבור גודל חיבור בKVA (0x0)	
472.10 ₪	סה"כ לתשלום	לא כולל מע"מ

התפלגות חיוב בש"ח לפי תעו"ז

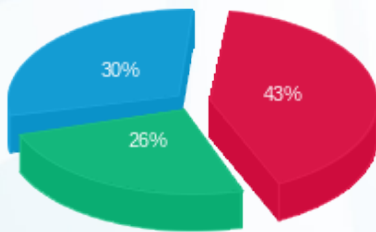

פסגה (₪ 196.11)
 גבע (₪ 117.66)
 שפל (₪ 137.30)

הסטוריית צריכה בקוט"ש

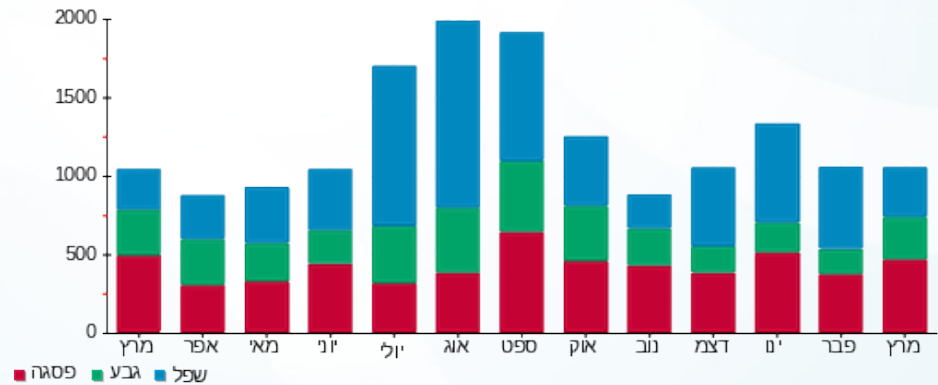

13/04/21 תאריך הפקה:
 31/03/21 תאריך קריאה נוכחית:
 01/03/21 תאריך קריאה קודמת:

שם דייר: ד - אסף אראלה וקלמן
 שם אתר: עין המפרץ

לקוח/ה נכבד/ה, אנו מתכבדים להגיש את חישוב צריכת החשמל לתקופה 01/03/21 - 31/03/21:

ד - אסף אראלה וקלמן - 1 - 81025261(0x0)

סוג תעריף	סוג צריכה	קריאה קודמת	קריאה נוכחית	סה"כ צריכה בקוט"ש	מחיר לקוט"ש בא"ג	סה"כ לתשלום
פרטי חשבון עבור תאריכים:		01/03/21	31/03/21			
767		49,564.34	50,175.99	611.65	43.30	264.85 ₪

סה"כ לדייר:

שיא ביקוש	סה"כ
7.29	611.65
	264.85 ₪

21.03 ₪	תשלום קבוע	
0.00 ₪	תשלום עבור גודל חיבור בKVA (0x0)	
285.88 ₪	סה"כ לתשלום	לא כולל מע"מ

התפלגות חיוב בש"ח לפי תעו"ז

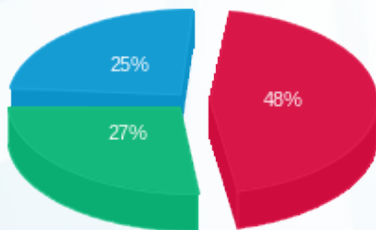

פסגה (126.43 ₪) 25%
 גבע (71.84 ₪) 27%
 שפל (66.57 ₪) 48%

הסטוריית צריכה בקוט"ש

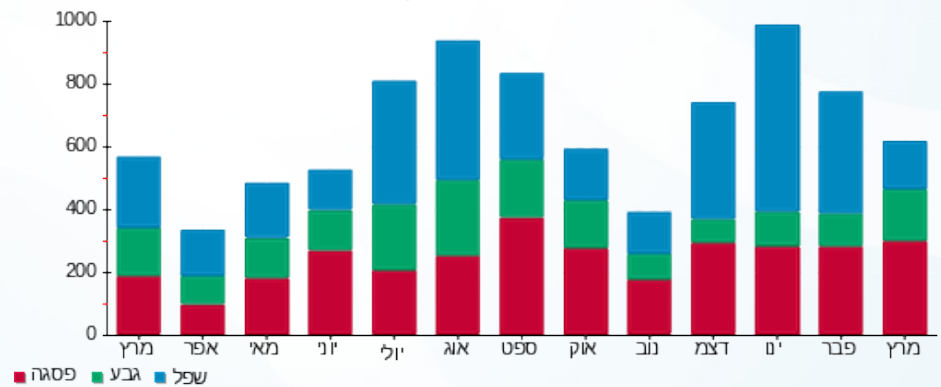

13/04/21 תאריך הפקה:
 31/03/21 תאריך קריאה נוכחית:
 01/03/21 תאריך קריאה קודמת:

שם דייר: ד - אסף יסמין
 שם אתר: עין המפרץ

לקוח/ה נכבד/ה, אנו מתכבדים להגיש את חישוב צריכת החשמל לתקופה 01/03/21 - 31/03/21:

ד - אסף יסמין - 1 - 70059148(0x0)

סוג תעריף	סוג צריכה	קריאה קודמת	קריאה נוכחית	סה"כ צריכה בקוט"ש	מחיר לקוט"ש בא"ג	סה"כ לתשלום
פרטי חשבון עבור תאריכים:		01/03/21	31/03/21			
767		20,484.04	20,703.01	218.97	43.30	94.81 ₪

סה"כ לדייר:

סה"כ	שיא ביקוש
218.97	5.71
94.81 ₪	

21.03 ₪	תשלום קבוע	
0.00 ₪	תשלום עבור גודל חיבור בKVA (0x0)	
115.84 ₪	סה"כ לתשלום	לא כולל מע"מ

התפלגות חיוב בש"ח לפי תעו"ז

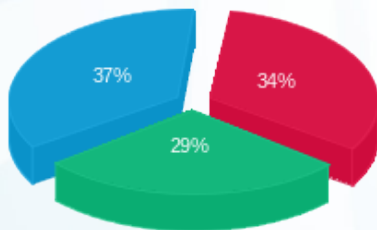

פסגה (₪ 31.99)
 גבע (₪ 27.92)
 שפל (₪ 34.90)

הסטוריית צריכה בקוט"ש

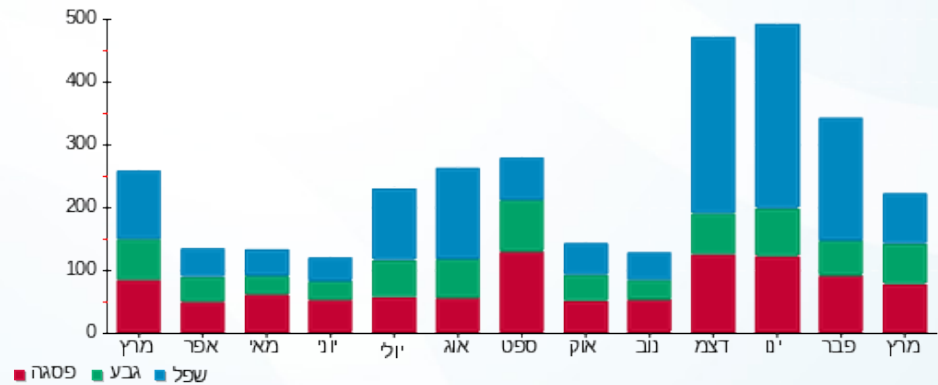



13/04/21

תאריך הפקה:

שם דייר: ד - אסרף אילן ושגית

31/03/21

תאריך קריאה נוכחית:

שם אתר: עין המפרץ

01/03/21

תאריך קריאה קודמת:

לקוח/ה נכבד/ה, אנו מתכבדים להגיש את חישוב צריכת החשמל לתקופה 01/03/21 - 31/03/21:

ד - אסרף אילן ושגית - 3 - 81026021(0x0)

סוג תעריף	סוג צריכה	קריאה קודמת	קריאה נוכחית	סה"כ צריכה בקוט"ש	מחיר לקוט"ש בא"ג	סה"כ לתשלום
פרטי חשבון עבור תאריכים:		01/03/21	31/03/21			
767		72,084.95	72,894.67	809.71	43.30	350.61 ₪

סה"כ לדייר:

שיא ביקוש	סה"כ
	809.71
	350.61 ₪

21.03 ₪	תשלום קבוע	
0.00 ₪	תשלום עבור גודל חיבור בKVA (0x0)	
371.64 ₪	סה"כ לתשלום	לא כולל מע"מ

התפלגות חיוב בש"ח לפי תעו"ז

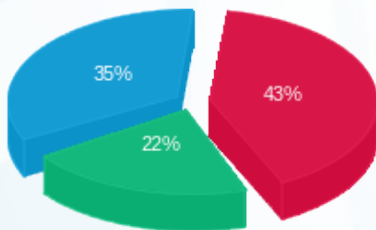

- פסגה (151.43 ₪)
- גבע (75.75 ₪)
- שפל (123.42 ₪)

הסטוריית צריכה בקוט"ש

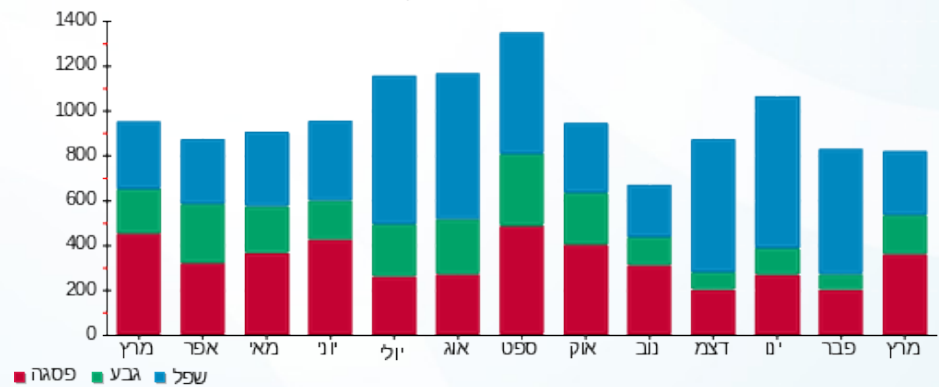

13/04/21 תאריך הפקה:
 31/03/21 תאריך קריאה נוכחית:
 01/03/21 תאריך קריאה קודמת:

שם דייר: ד - ארד קרן וטל
 שם אתר: עין המפרץ

לקוח/ה נכבד/ה, אנו מתכבדים להגיש את חישוב צריכת החשמל לתקופה 01/03/21 - 31/03/21:

ארד קרן וטל - 2 - 19051991(0x0)

סוג תעריף	סוג צריכה	קריאה קודמת	קריאה נוכחית	סה"כ צריכה בקוט"ש	מחיר לקוט"ש בא"ג	סה"כ לתשלום
פרטי חשבון עבור תאריכים:		01/03/21	31/03/21			
767		19,945.85	20,958.80	1,012.95	43.30	438.61 ₪

סה"כ לדייר:

שיא ביקוש	סה"כ
	1,012.95
	438.61 ₪

21.03 ₪	תשלום קבוע	
0.00 ₪	תשלום עבור גודל חיבור ב KVA (0x0)	
459.64 ₪	סה"כ לתשלום	לא כולל מע"מ

התפלגות חיוב בש"ח לפי תעו"ז

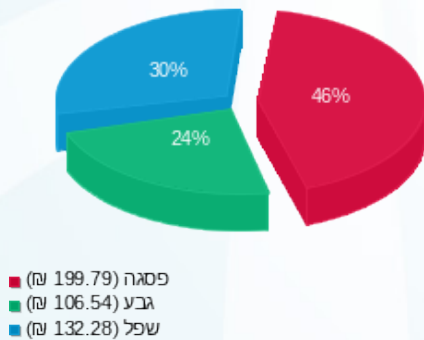

הסטוריית צריכה בקוט"ש

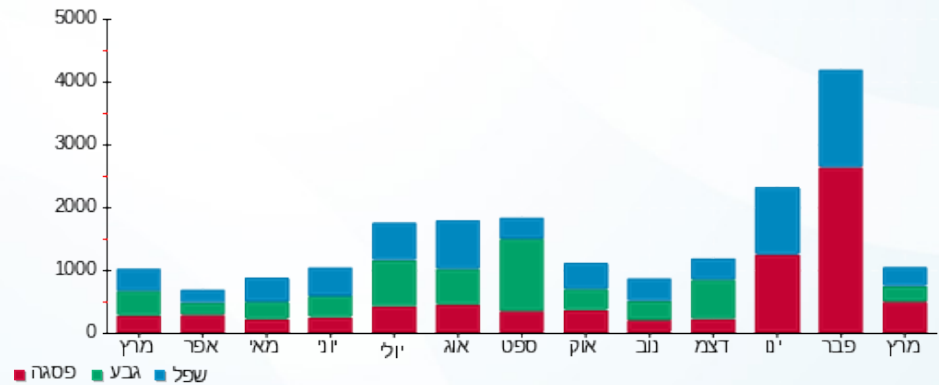

13/04/21 תאריך הפקה:
 31/03/21 תאריך קריאה נוכחית:
 01/03/21 תאריך קריאה קודמת:

שם דייר: ד - אריה רז
 שם אתר: עין המפרץ

לקוח/ה נכבד/ה, אנו מתכבדים להגיש את חישוב צריכת החשמל לתקופה 01/03/21 - 31/03/21:

אריה רז - 1 - 17313111(0x0)

סוג תעריף	סוג צריכה	קריאה קודמת	קריאה נוכחית	סה"כ צריכה בקוט"ש	מחיר לקוט"ש בא"ג	סה"כ לתשלום
פרטי חשבון עבור תאריכים:		01/03/21	31/03/21			
767		15,785.80	16,416.50	630.70	43.30	273.09 ₪

סה"כ לדייר:

שיא ביקוש	סה"כ
	630.70
	273.09 ₪

21.03 ₪	תשלום קבוע	
0.00 ₪	תשלום עבור גודל חיבור ב KVA (0x0)	
294.12 ₪	סה"כ לתשלום	לא כולל מע"מ

התפלגות חיוב בש"ח לפי תעו"ז

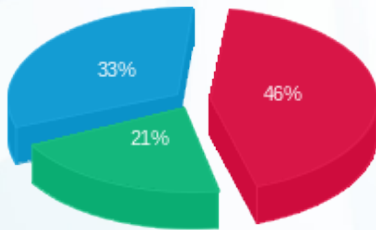

פסגה (124.75 ₪) ■
 גבע (57.81 ₪) ■
 שפל (90.54 ₪) ■

הסטוריית צריכה בקוט"ש

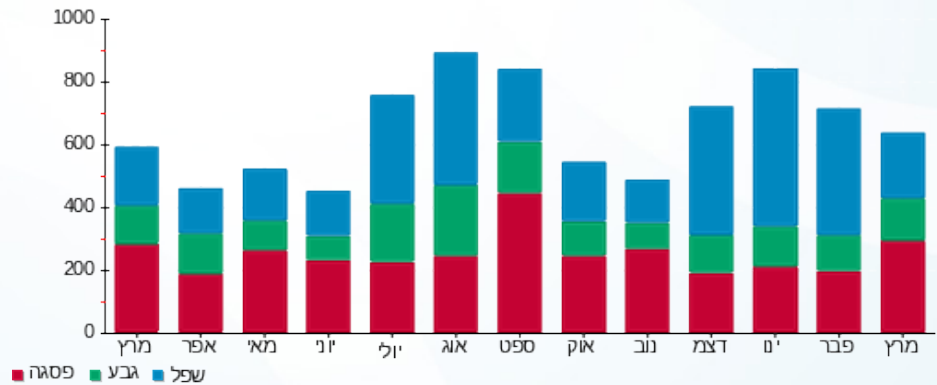

13/04/21 תאריך הפקדה:
 31/03/21 תאריך קריאה נוכחית:
 01/03/21 תאריך קריאה קודמת:

שם דייר: ד - ארנון אסא
 שם אתר: עין המפרץ

לקוח/ה נכבד/ה, אנו מתכבדים להגיש את חישוב צריכת החשמל לתקופה 01/03/21 - 31/03/21:

ד - ארנון אסא - 1 - 81025632(0x0)

סוג תעריף	סוג צריכה	קריאה קודמת	קריאה נוכחית	סה"כ צריכה בקוט"ש	מחיר לקוט"ש בא"ג	סה"כ לתשלום
פרטי חשבון עבור תאריכים:		01/03/21	31/03/21			
767		51,052.37	52,276.77	1,224.40	43.30	530.17 ₪

סה"כ לדייר:

שיא ביקוש	סה"כ
7.85	1,224.40
	530.17 ₪

21.03 ₪	תשלום קבוע	
0.00 ₪	תשלום עבור גודל חיבור בKVA (0x0)	
551.20 ₪	סה"כ לתשלום	לא כולל מע"מ

התפלגות חיוב בש"ח לפי תעו"ז

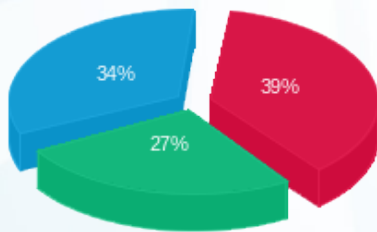

פסגה (205.69 ₪) ■
 גבע (144.21 ₪) ■
 שפל (180.27 ₪) ■

הסטוריית צריכה בקוט"ש

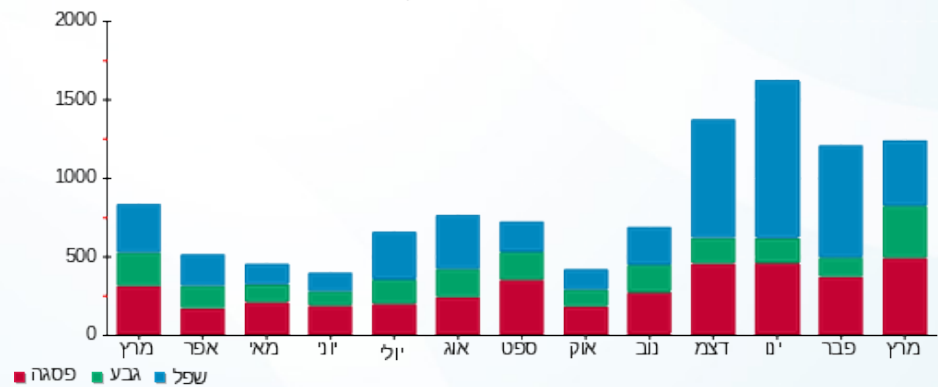

13/04/21 תאריך הפקה:
 31/03/21 תאריך קריאה נוכחית:
 01/03/21 תאריך קריאה קודמת:

שם דייר: ד - ארנון עופר
 שם אתר: עין המפרץ

לקוח/ה נכבד/ה, אנו מתכבדים להגיש את חישוב צריכת החשמל לתקופה 01/03/21 - 31/03/21:

ד - ארנון עופר - 1 - 17313366(0x0)

סוג תעריף	סוג צריכה	קריאה קודמת	קריאה נוכחית	סה"כ צריכה בקוט"ש	מחיר לקוט"ש בא"ג	סה"כ לתשלום
פרטי חשבון עבור תאריכים:		01/03/21	31/03/21			
767		3,573.00	3,864.70	291.70	43.30	126.31 ₪

סה"כ לדייר:

שיא ביקוש	סה"כ
4.23	291.70
	126.31 ₪

21.03 ₪	תשלום קבוע	
0.00 ₪	תשלום עבור גודל חיבור בKVA (0x0)	
147.34 ₪	סה"כ לתשלום	לא כולל מע"מ

התפלגות חיוב בש"ח לפי תעו"ז

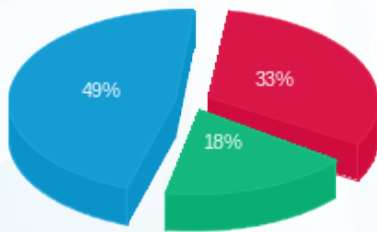

פסגה (41.35 ₪) ■
 גבע (23.04 ₪) ■
 שפל (61.92 ₪) ■

הסטוריית צריכה בקוט"ש

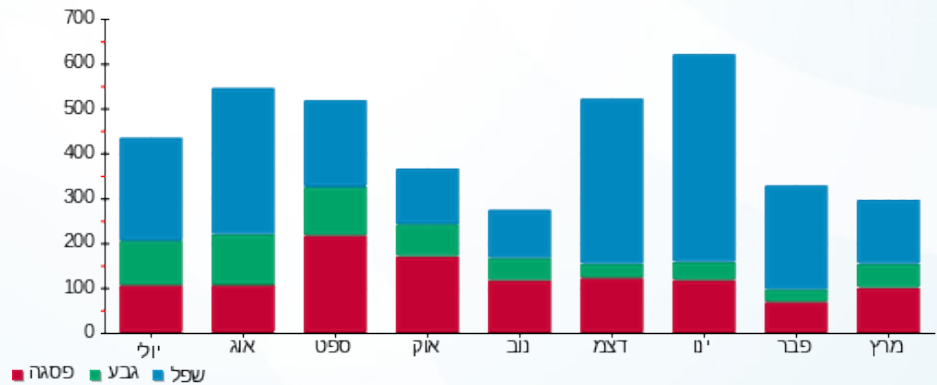



13/04/21 תאריך הפקה:
 31/03/21 תאריך קריאה נוכחית:
 01/03/21 תאריך קריאה קודמת:

שם דייר: ד - אשכול ארזה ואמנון
 שם אתר: עין המפרץ

לקוח/ה נכבד/ה, אנו מתכבדים להגיש את חישוב צריכת החשמל לתקופה 01/03/21 - 31/03/21:

אשכול ארזה ואמנון - 1 - 81025280(0x0)

סוג תעריף	סוג צריכה	קריאה קודמת	קריאה נוכחית	סה"כ צריכה בקוט"ש	מחיר לקוט"ש בא"ג	סה"כ לתשלום
פרטי חשבון עבור תאריכים:		01/03/21	31/03/21			
767		75,507.28	76,537.71	1,030.43	43.30	446.18 ₪

סה"כ לדייר:

סה"כ	שיא ביקוש
1,030.43	7.26
446.18 ₪	

21.03 ₪	תשלום קבוע	
0.00 ₪	תשלום עבור גודל חיבור בKVA (0x0)	
467.21 ₪	סה"כ לתשלום	לא כולל מע"מ

התפלגות חיוב בש"ח לפי תעו"ז

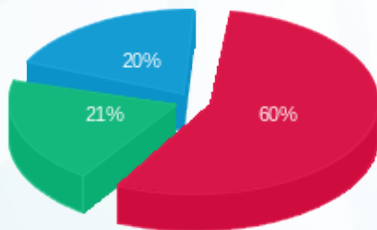

פסגה (265.58 ₪) 60%
 גבע (92.08 ₪) 21%
 שפל (88.52 ₪) 20%

הסטוריית צריכה בקוט"ש

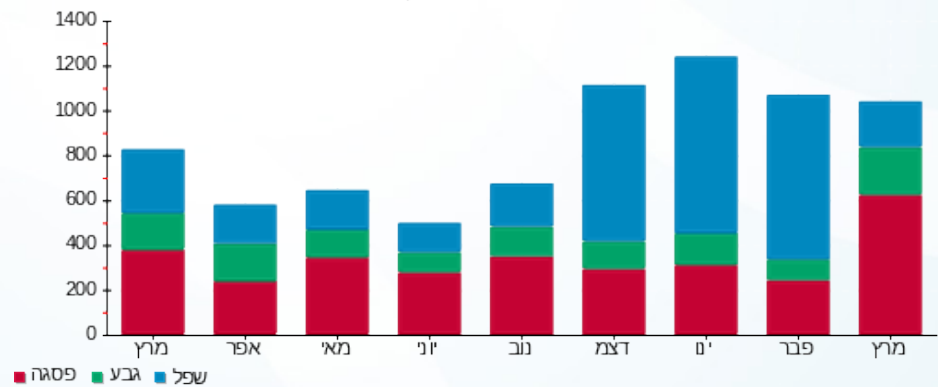

13/04/21 תאריך הפקה:
 31/03/21 תאריך קריאה נוכחית:
 01/03/21 תאריך קריאה קודמת:

שם דייר: ד - אשכול ענת ועמית
 שם אתר: עין המפרץ

לקוח/ה נכבד/ה, אנו מתכבדים להגיש את חישוב צריכת החשמל לתקופה 01/03/21 - 31/03/21:

ד - אשכול ענת ועמית - 1 - 17313525(0x0)

סוג תעריף	סוג צריכה	קריאה קודמת	קריאה נוכחית	סה"כ צריכה בקוט"ש	מחיר לקוט"ש בא"ג	סה"כ לתשלום
			31/03/21	01/03/21	פרטי חשבון עבור תאריכים:	
767		8,240.50	8,240.50	0.00	43.30	0.00 ₪

סה"כ לדייר:

שיא ביקוש	סה"כ
9.51	0.00
	0.00 ₪

21.03 ₪	תשלום קבוע	
0.00 ₪	תשלום עבור גודל חיבור ב KVA (0x0)	
21.03 ₪	סה"כ לתשלום	לא כולל מע"מ

התפלגות חיוב בש"ח לפי תעו"ז

פסגה (0.00 ₪) ■
 גבע (0.00 ₪) ■
 שפל (0.00 ₪) ■

הסטוריית צריכה בקוט"ש

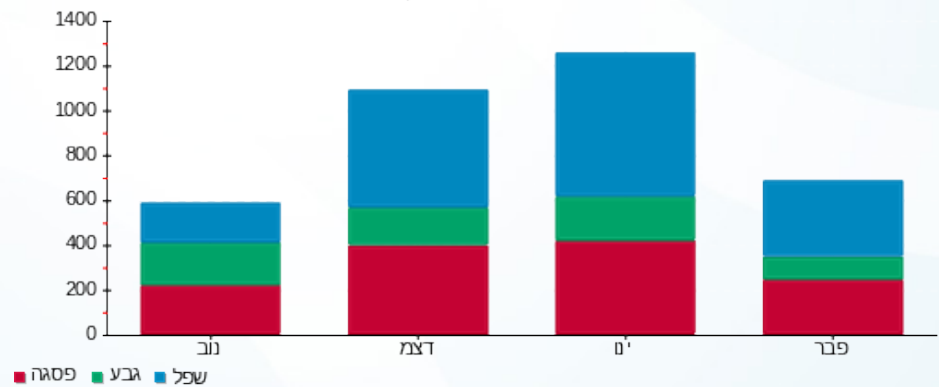



13/04/21

תאריך הפקה:

שם דייר: ד - אשכול רחל ובוטז

31/03/21

תאריך קריאה נוכחית:

שם אתר: עין המפרץ

01/03/21

תאריך קריאה קודמת:

לקוח/ה נכבד/ה, אנו מתכבדים להגיש את חישוב צריכת החשמל לתקופה 01/03/21 - 31/03/21:

ד - אשכול רחל ובוטז - 1 - 70035540(0x0)

סוג תעריף	סוג צריכה	קריאה קודמת	קריאה נוכחית	סה"כ צריכה בקוט"ש	מחיר לקוט"ש בא"ג	סה"כ לתשלום
פרטי חשבון עבור תאריכים:		01/03/21	31/03/21			
767		178,084.63	179,040.05	955.42	43.30	413.69 ₪

סה"כ לדייר:

שיא ביקוש	סה"כ
7.04	955.42
	413.69 ₪

21.03 ₪	תשלום קבוע	
0.00 ₪	תשלום עבור גודל חיבור בKVA (0x0)	
434.72 ₪	סה"כ לתשלום	לא כולל מע"מ

התפלגות חיוב בש"ח לפי תעו"ז

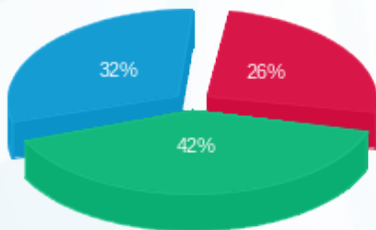

- פסגה (108.34 ₪) 26%
- גבע (173.70 ₪) 42%
- שפל (131.66 ₪) 32%

הסטוריית צריכה בקוט"ש

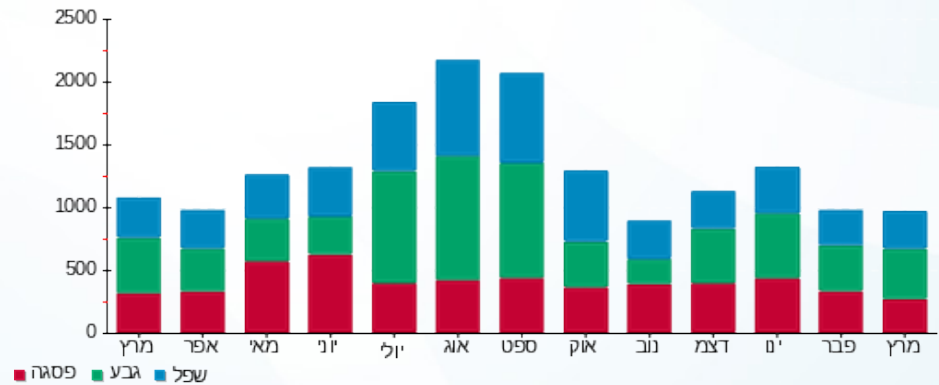



13/04/21 תאריך הפקה:
 31/03/21 תאריך קריאה נוכחית:
 01/03/21 תאריך קריאה קודמת:

שם דייר: ד - בית עתידי
 שם אתר: עין המפרץ

לקוח/ה נכבד/ה, אנו מתכבדים להגיש את חישוב צריכת החשמל לתקופה 01/03/21 - 31/03/21:

בית עתידי - 1 - 16254163(0x0)

סה"כ לתשלום	מחיר לקוט"ש בא"ג	סה"כ צריכה בקוט"ש	קריאה נוכחית	קריאה קודמת	סוג צריכה	סוג תעריף
			31/03/21	01/03/21	פרטי חשבון עבור תאריכים:	
0.00 ₪	43.30	0.00	0.00	0.00		767

סה"כ לדייר:

שיא ביקוש	סה"כ
	0.00
	0.00 ₪

21.03 ₪	תשלום קבוע	
0.00 ₪	תשלום עבור גודל חיבור בKVA (0x0)	
21.03 ₪	סה"כ לתשלום	לא כולל מע"מ





13/04/21

תאריך הפקה:

שם דייר: ד - בן אשר ומיכל צח

31/03/21

תאריך קריאה נוכחית:

שם אתר: עין המפרץ

01/03/21

תאריך קריאה קודמת:

לקוח/ה נכבד/ה, אנו מתכבדים להגיש את חישוב צריכת החשמל לתקופה 01/03/21 - 31/03/21:

בן אשר צח - 2 - 15091212(0x0)

סוג תעריף	סוג צריכה	קריאה קודמת	קריאה נוכחית	סה"כ צריכה בקוט"ש	מחיר לקוט"ש בא"ג	סה"כ לתשלום
פרטי חשבון עבור תאריכים:		01/03/21	31/03/21			
767		33,013.30	34,026.20	1,012.90	43.30	438.59 ₪

סה"כ לדייר:

שיא ביקוש	סה"כ
	1,012.90
	438.59 ₪

21.03 ₪	תשלום קבוע	
0.00 ₪	תשלום עבור גודל חיבור בKVA (0x0)	
459.62 ₪	סה"כ לתשלום	לא כולל מע"מ

התפלגות חיוב בש"ח לפי תעו"ז

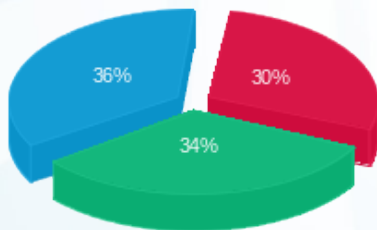

- פסגה (130.09 ₪) 30%
- גבע (148.54 ₪) 34%
- שפל (159.95 ₪) 36%

הסטוריית צריכה בקוט"ש

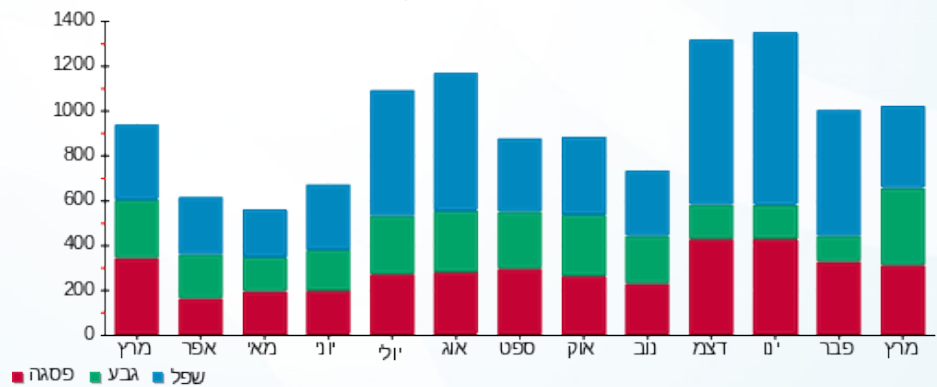



13/04/21

תאריך הפקדה:

שם דייר: ד - בן אשר נועה ורז

31/03/21

תאריך קריאה נוכחית:

שם אתר: עין המפרץ

01/03/21

תאריך קריאה קודמת:

לקוח/ה נכבד/ה, אנו מתכבדים להגיש את חישוב צריכת החשמל לתקופה 01/03/21 - 31/03/21:

ד - בן אשר נועה ורז - 1 - 70045693(0x0)

סוג תעריף	סוג צריכה	קריאה קודמת	קריאה נוכחית	סה"כ צריכה בקוט"ש	מחיר לקוט"ש בא"ג	סה"כ לתשלום
פרטי חשבון עבור תאריכים:		01/03/21	31/03/21			
767		79,088.87	79,415.39	326.52	43.30	141.38 ₪

סה"כ לדייר:

שיא ביקוש	סה"כ
4.37	326.52
	141.38 ₪

21.03 ₪	תשלום קבוע	
0.00 ₪	תשלום עבור גודל חיבור בKVA (0x0)	
162.41 ₪	סה"כ לתשלום	לא כולל מע"מ

התפלגות חיוב בש"ח לפי תעו"ז

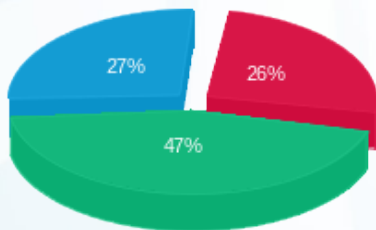

פסגה (37.19 ₪)
גבע (65.79 ₪)
שפל (38.40 ₪)

הסטוריית צריכה בקוט"ש

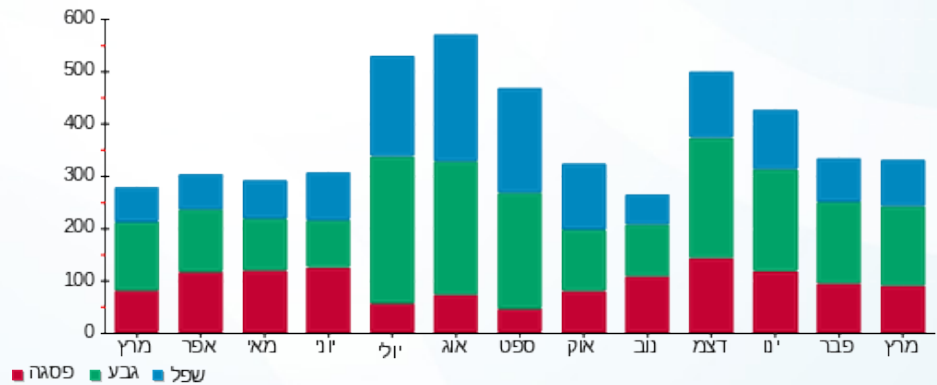



13/04/21

תאריך הפקדה:

שם דייר: ד - בן נפתלי אלון

31/03/21

תאריך קריאה נוכחית:

שם אתר: עין המפרץ

01/03/21

תאריך קריאה קודמת:

לקוח/ה נכבד/ה, אנו מתכבדים להגיש את חישוב צריכת החשמל לתקופה 01/03/21 - 31/03/21:

ד - בן נפתלי אלון - 3 - 70059975(0x0)

סוג תעריף	סוג צריכה	קריאה קודמת	קריאה נוכחית	סה"כ צריכה בקוט"ש	מחיר לקוט"ש בא"ג	סה"כ לתשלום
פרטי חשבון עבור תאריכים:		01/03/21	31/03/21			
767		28,857.65	29,111.66	254.01	43.30	109.99 ₪

סה"כ לדייר:

שיא ביקוש	סה"כ
	254.01
	109.99 ₪

21.03 ₪	תשלום קבוע	
0.00 ₪	תשלום עבור גודל חיבור בKVA (0x0)	
131.02 ₪	סה"כ לתשלום	לא כולל מע"מ

התפלגות חיוב בש"ח לפי תעו"ז

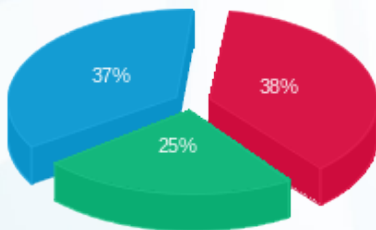

פסגה (42.22 ₪) ■
 גבע (27.16 ₪) ■
 שפל (40.61 ₪) ■

הסטוריית צריכה בקוט"ש

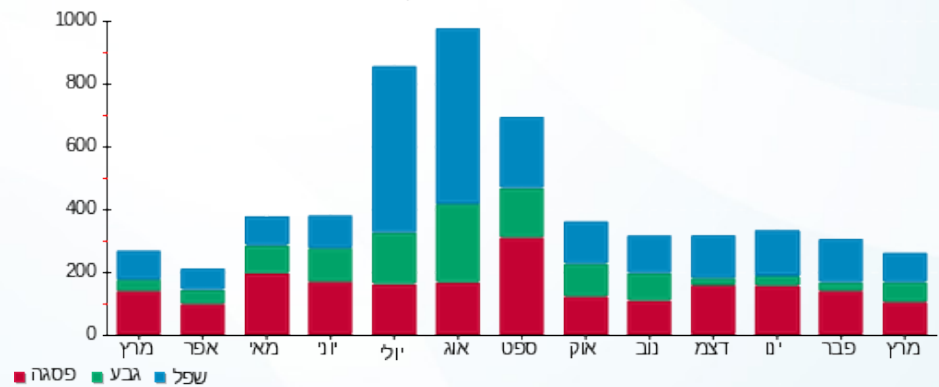

13/04/21 תאריך הפקה:
 31/03/21 תאריך קריאה נוכחית:
 01/03/21 תאריך קריאה קודמת:

שם דייר: ד - בן סימון עמית
 שם אתר: עין המפרץ

לקוח/ה נכבד/ה, אנו מתכבדים להגיש את חישוב צריכת החשמל לתקופה 01/03/21 - 31/03/21:

ד - בן סימון עמית - 1 - 81025591(0x0)

סוג תעריף	סוג צריכה	קריאה קודמת	קריאה נוכחית	סה"כ צריכה בקוט"ש	מחיר לקוט"ש בא"ג	סה"כ לתשלום
פרטי חשבון עבור תאריכים:		01/03/21	31/03/21			
767		20,508.63	20,980.70	472.07	43.30	204.41 ₪

סה"כ לדייר:

שיא ביקוש	סה"כ
	472.07
	204.41 ₪

21.03 ₪	תשלום קבוע	
0.00 ₪	תשלום עבור גודל חיבור ב KVA (0x0)	
225.44 ₪	סה"כ לתשלום	לא כולל מע"מ

התפלגות חיוב בש"ח לפי תעו"ז

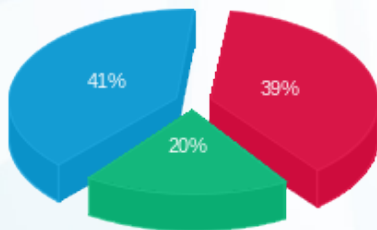

פסגה (₪ 79.68)
 גבע (₪ 40.78)
 שפל (₪ 83.94)

הסטוריית צריכה בקוט"ש

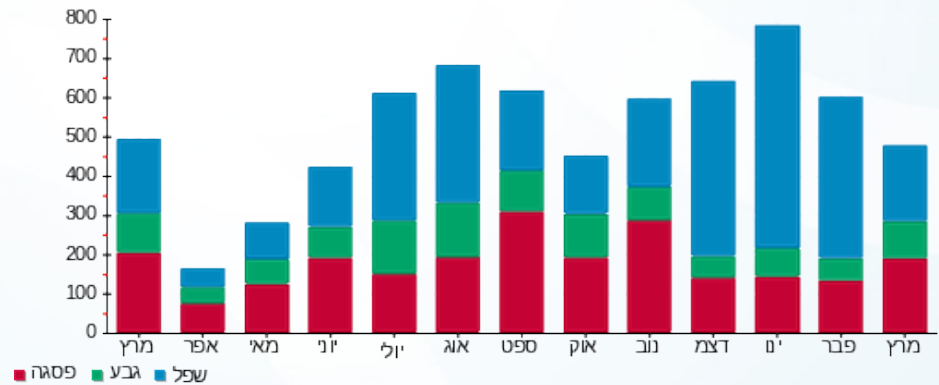

13/04/21 תאריך הפקה:
 31/03/21 תאריך קריאה נוכחית:
 01/03/21 תאריך קריאה קודמת:

שם דייר: ד - בן-ארוש סיגל ומושון
 שם אתר: עין המפרץ

לקוח/ה נכבד/ה, אנו מתכבדים להגיש את חישוב צריכת החשמל לתקופה 01/03/21 - 31/03/21:

בן-ארוש סיגל ומושון - 1 - 81025467(0x0)

סוג תעריף	סוג צריכה	קריאה קודמת	קריאה נוכחית	סה"כ צריכה בקוט"ש	מחיר לקוט"ש בא"ג	סה"כ לתשלום
פרטי חשבון עבור תאריכים:		01/03/21	31/03/21			
767		31,825.12	31,828.75	3.63	43.30	1.57 ₪

סה"כ לדייר:

שיא ביקוש	סה"כ
0.005	3.63
	1.57 ₪

21.03 ₪	תשלום קבוע	
0.00 ₪	תשלום עבור גודל חיבור ב KVA (0x0)	
22.60 ₪	סה"כ לתשלום	לא כולל מע"מ

התפלגות חיוב בש"ח לפי תעו"ז

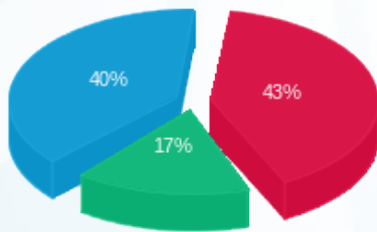

פסגה (0.68 ₪) ■
 גבע (0.27 ₪) ■
 שפל (0.63 ₪) ■

הסטוריית צריכה בקוט"ש

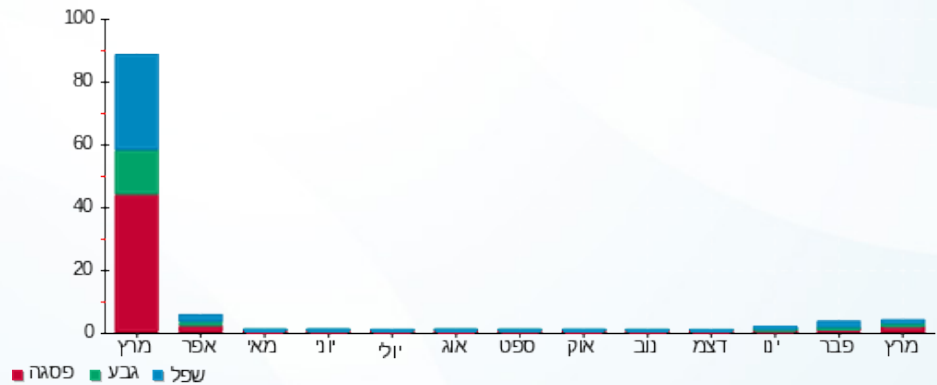

13/04/21 תאריך הפקה:
 31/03/21 תאריך קריאה נוכחית:
 01/03/21 תאריך קריאה קודמת:

שם דייר: ד - בן-אשר אבי ויוסי
 שם אתר: עין המפרץ

לקוח/ה נכבד/ה, אנו מתכבדים להגיש את חישוב צריכת החשמל לתקופה 01/03/21 - 31/03/21:

ד - בן-אשר אבי ויוסי - 1 - 81029238(0x0)

סוג תעריף	סוג צריכה	קריאה קודמת	קריאה נוכחית	סה"כ צריכה בקוט"ש	מחיר לקוט"ש בא"ג	סה"כ לתשלום
פרטי חשבון עבור תאריכים:		01/03/21	31/03/21			
767		104,286.20	104,960.67	674.47	43.30	292.05 ₪

סה"כ לדייר:

שיא ביקוש	סה"כ
7.42	674.47
	292.05 ₪

21.03 ₪	תשלום קבוע	
0.00 ₪	תשלום עבור גודל חיבור בKVA (0x0)	
313.08 ₪	סה"כ לתשלום	לא כולל מע"מ

התפלגות חיוב בש"ח לפי תעו"ז

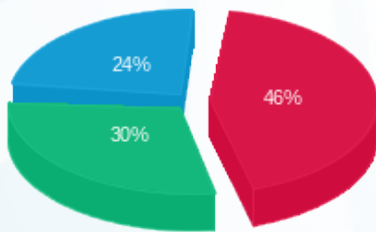

פסגה (134.51 ₪) ■
 גבע (86.52 ₪) ■
 שפל (71.02 ₪) ■

הסטוריית צריכה בקוט"ש

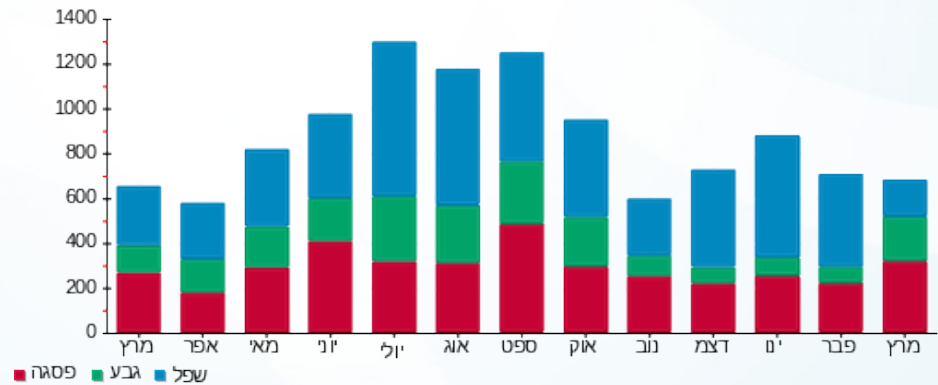



13/04/21 תאריך הפקה:
 31/03/21 תאריך קריאה נוכחית:
 01/03/21 תאריך קריאה קודמת:

שם דייר: ד - בן-אשר דנה
 שם אתר: עין המפרץ

לקוח/ה נכבד/ה, אנו מתכבדים להגיש את חישוב צריכת החשמל לתקופה 01/03/21 - 31/03/21:

בן-אשר דנה - 1 - 17313389(0x0)

סוג תעריף	סוג צריכה	קריאה קודמת	קריאה נוכחית	סה"כ צריכה בקוט"ש	מחיר לקוט"ש בא"ג	סה"כ לתשלום
פרטי חשבון עבור תאריכים:		01/03/21	31/03/21			
767		12,591.00	13,972.50	1,381.50	43.30	598.19 ₪

סה"כ לדיר:

שיא ביקוש	סה"כ
13.84	1,381.50
	598.19 ₪

21.03 ₪	תשלום קבוע	
0.00 ₪	תשלום עבור גודל חיבור בKVA (0x0)	
619.22 ₪	סה"כ לתשלום	לא כולל מע"מ

התפלגות חיוב בש"ח לפי תעו"ז

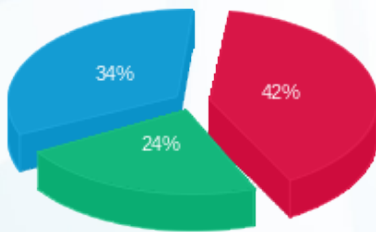

פסגה (252.35 ₪) ■
 גבע (140.98 ₪) ■
 שפל (204.85 ₪) ■

הסטוריית צריכה בקוט"ש

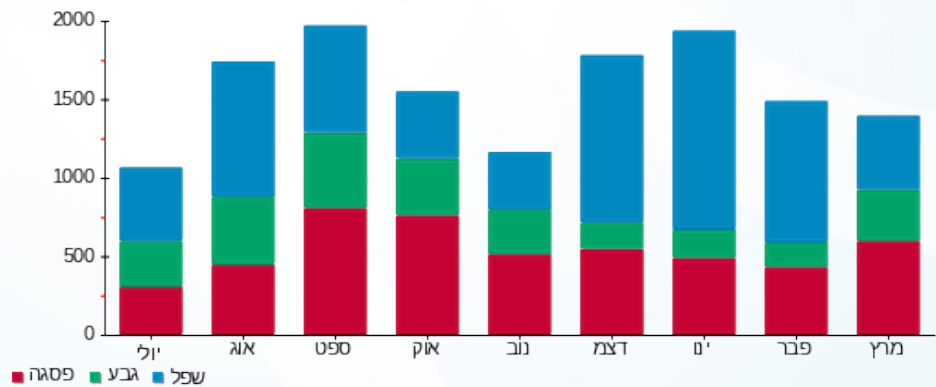

13/04/21 תאריך הפקה:
 31/03/21 תאריך קריאה נוכחית:
 01/03/21 תאריך קריאה קודמת:

שם דייר: ד - בן-אשר הילה ורון
 שם אתר: עין המפרץ

לקוח/ה נכבד/ה, אנו מתכבדים להגיש את חישוב צריכת החשמל לתקופה 01/03/21 - 31/03/21:

ד - בן-אשר הילה ורון - 3 - 81026490(0x0)

סוג תעריף	סוג צריכה	קריאה קודמת	קריאה נוכחית	סה"כ צריכה בקוט"ש	מחיר לקוט"ש בא"ג	סה"כ לתשלום
פרטי חשבון עבור תאריכים:		01/03/21	31/03/21			
767		63,050.33	64,088.58	1,038.25	43.30	449.56 ₪

סה"כ לדייר:

שיא ביקוש	סה"כ
	1,038.25
	449.56 ₪

21.03 ₪	תשלום קבוע	
0.00 ₪	תשלום עבור גודל חיבור בKVA (0x0)	
470.59 ₪	סה"כ לתשלום	לא כולל מע"מ

התפלגות חיוב בש"ח לפי תעו"ז

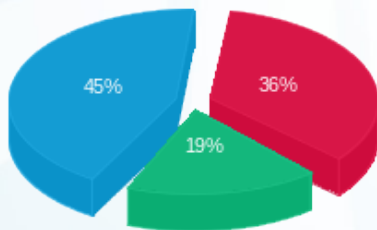

פסגה (161.66 ₪) 45%
 גבע (84.26 ₪) 19%
 שפל (203.64 ₪) 36%

הסטוריית צריכה בקוט"ש

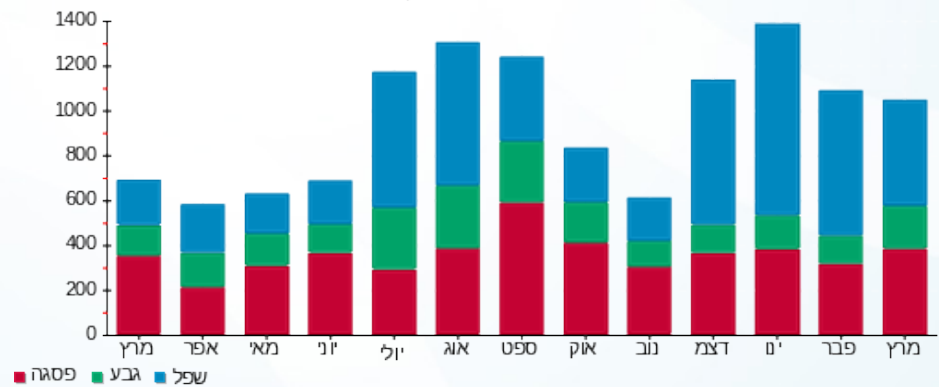

13/04/21 תאריך הפקה:
 31/03/21 תאריך קריאה נוכחית:
 01/03/21 תאריך קריאה קודמת:

שם דייר: ד - בן-אשר ריניק ועוזי
 שם אתר: עין המפרץ

לקוח/ה נכבד/ה, אנו מתכבדים להגיש את חישוב צריכת החשמל לתקופה 01/03/21 - 31/03/21:

ד - בן-אשר ריניק ועוזי - 3 - 19051964(0x0)

סוג תעריף	סוג צריכה	קריאה קודמת	קריאה נוכחית	סה"כ צריכה בקוט"ש	מחיר לקוט"ש בא"ג	סה"כ לתשלום
פרטי חשבון עבור תאריכים:		01/03/21	31/03/21			
767		4,977.82	5,482.80	504.98	43.30	218.66 ₪

סה"כ לדייר:

שיא ביקוש	סה"כ
15.75	504.98
	218.66 ₪

21.03 ₪	תשלום קבוע	
0.00 ₪	תשלום עבור גודל חיבור בKVA (0x0)	
239.69 ₪	סה"כ לתשלום	לא כולל מע"מ

התפלגות חיוב בש"ח לפי תעו"ז

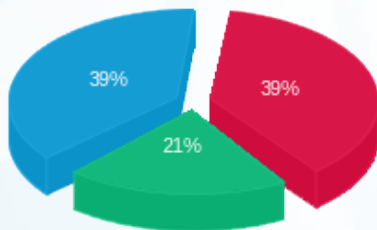

פסגה (85.62 ₪)
 גבע (46.86 ₪)
 שפל (86.18 ₪)

הסטוריית צריכה בקוט"ש

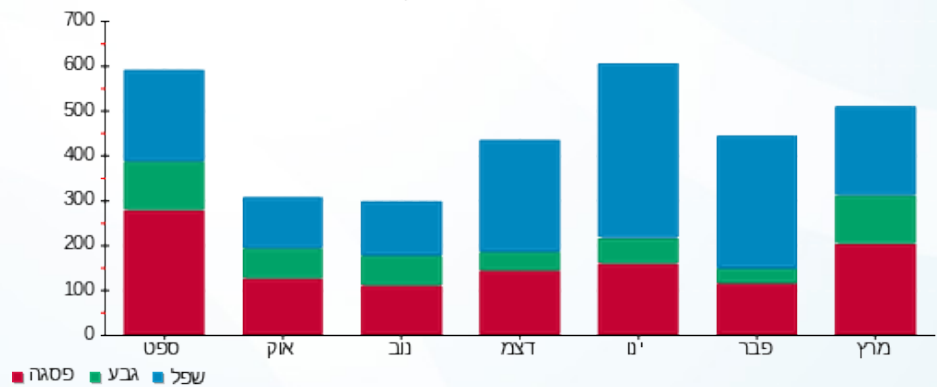

13/04/21 תאריך הפקה:
 31/03/21 תאריך קריאה נוכחית:
 01/03/21 תאריך קריאה קודמת:

שם דייר: ד - בן-אשר שולה ונדב
 שם אתר: עין המפרץ

לקוח/ה נכבד/ה, אנו מתכבדים להגיש את חישוב צריכת החשמל לתקופה 01/03/21 - 31/03/21:

ד - בן-אשר שולה ונדב - 1 - 81026354(0x0)

סוג תעריף	סוג צריכה	קריאה קודמת	קריאה נוכחית	סה"כ צריכה בקוט"ש	מחיר לקוט"ש בא"ג	סה"כ לתשלום
			01/03/21	31/03/21	פרטי חשבון עבור תאריכים:	
767		60,181.64	60,181.64	0.00	43.30	0.00 ₪

סה"כ לדייר:

שיא ביקוש	סה"כ
0.0005	0.00
	0.00 ₪

21.03 ₪	תשלום קבוע	
0.00 ₪	תשלום עבור גודל חיבור ב KVA (0x0)	
21.03 ₪	סה"כ לתשלום	לא כולל מע"מ

התפלגות חיוב בש"ח לפי תעו"ז

פסגה (0.00 ₪) ■
 גבע (0.00 ₪) ■
 שפל (0.00 ₪) ■

הסטוריית צריכה בקוט"ש

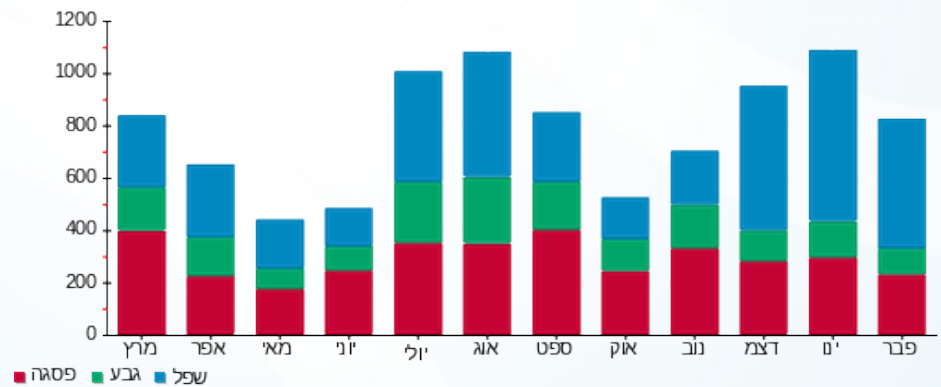



13/04/21

תאריך הפקה:

שם דייר: ד - בן-סימון יוסי ומירי

31/03/21

תאריך קריאה נוכחית:

שם אתר: עין המפרץ

01/03/21

תאריך קריאה קודמת:

לקוח/ה נכבד/ה, אנו מתכבדים להגיש את חישוב צריכת החשמל לתקופה 01/03/21 - 31/03/21:

ד - בן-סימון יוסי ומירי - 1 - 81025468(0x0)

סוג תעריף	סוג צריכה	קריאה קודמת	קריאה נוכחית	סה"כ צריכה בקוט"ש	מחיר לקוט"ש בא"ג	סה"כ לתשלום
פרטי חשבון עבור תאריכים:		01/03/21	31/03/21			
767		55,479.66	56,062.92	583.25	43.30	252.55 ₪

סה"כ לדייר:

שיא ביקוש	סה"כ
7.15	583.25
	252.55 ₪

21.03 ₪	תשלום קבוע	
0.00 ₪	תשלום עבור גודל חיבור בKVA (0x0)	
273.58 ₪	סה"כ לתשלום	לא כולל מע"מ

התפלגות חיוב בש"ח לפי תעו"ז

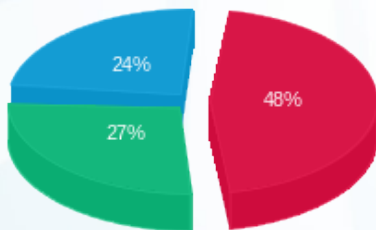

- פסגה (122.00 ₪)
- גבע (68.74 ₪)
- שפל (61.80 ₪)

הסטוריית צריכה בקוט"ש

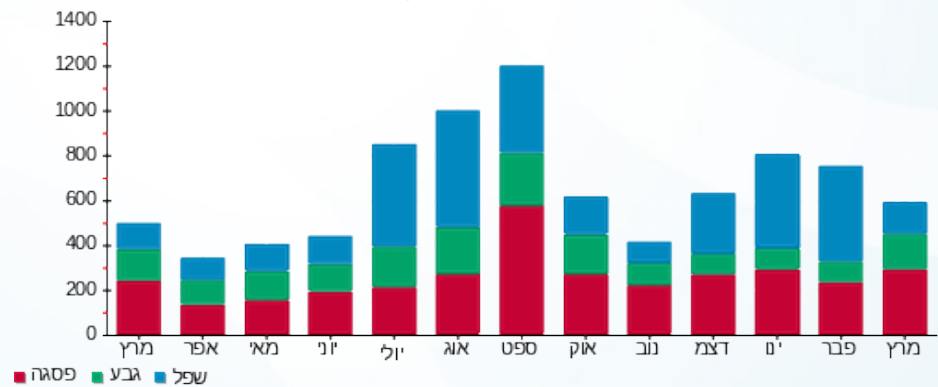

13/04/21 תאריך הפקה:
 31/03/21 תאריך קריאה נוכחית:
 01/03/21 תאריך קריאה קודמת:

שם דייר: ד - בן-צבי חיה
 שם אתר: עין המפרץ

לקוח/ה נכבד/ה, אנו מתכבדים להגיש את חישוב צריכת החשמל לתקופה 01/03/21 - 31/03/21:

ד - בן-צבי חיה - 1 - 70005382(0x0)

סוג תעריף	סוג צריכה	קריאה קודמת	קריאה נוכחית	סה"כ צריכה בקוט"ש	מחיר לקוט"ש בא"ג	סה"כ לתשלום
פרטי חשבון עבור תאריכים:		01/03/21	31/03/21			
767		98,064.07	98,943.59	879.52	43.30	380.83 ₪

סה"כ לדייר:

שיא ביקוש	סה"כ
6.09	879.52
	380.83 ₪

21.03 ₪	תשלום קבוע	
0.00 ₪	תשלום עבור גודל חיבור ב KVA (0x0)	
401.86 ₪	סה"כ לתשלום	לא כולל מע"מ

התפלגות חיוב בש"ח לפי תעו"ז

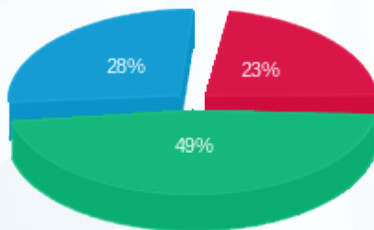

פסגה (87.08 ₪) ■
 גבע (187.86 ₪) ■
 שפל (105.89 ₪) ■

הסטוריית צריכה בקוט"ש

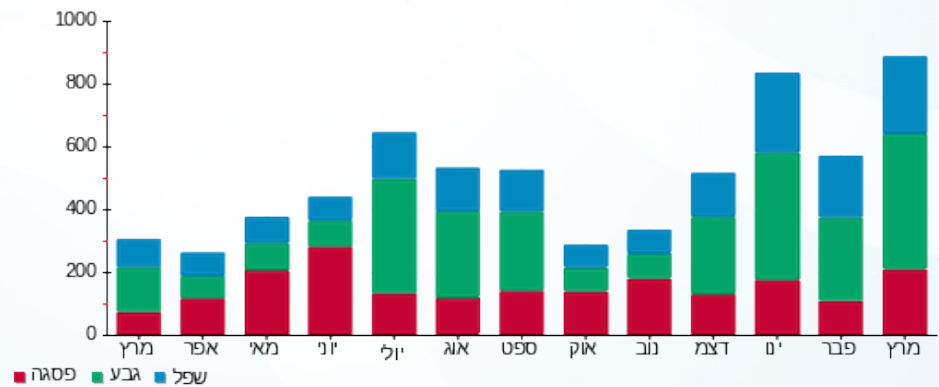



13/04/21 תאריך הפקה:
 31/03/21 תאריך קריאה נוכחית:
 01/03/21 תאריך קריאה קודמת:

שם דייר: ד - בנאי צפורה ושמעון 1
 שם אתר: עין המפרץ

לקוח/ה נכבד/ה, אנו מתכבדים להגיש את חישוב צריכת החשמל לתקופה 01/03/21 - 31/03/21:

ד - בנאי צפורה ושמעון 1 - 3 - 81026088(0x0)

סוג תעריף	סוג צריכה	קריאה קודמת	קריאה נוכחית	סה"כ צריכה בקוט"ש	מחיר לקוט"ש בא"ג	סה"כ לתשלום
פרטי חשבון עבור תאריכים:		01/03/21	31/03/21			
767		37,019.80	37,520.75	500.95	43.30	216.91 ₪

סה"כ לדייר:

שיא ביקוש	סה"כ
	500.95
	216.91 ₪

21.03 ₪	תשלום קבוע	
0.00 ₪	תשלום עבור גודל חיבור ב KVA (0x0)	
237.94 ₪	סה"כ לתשלום	לא כולל מע"מ

התפלגות חיוב בש"ח לפי תעו"ז

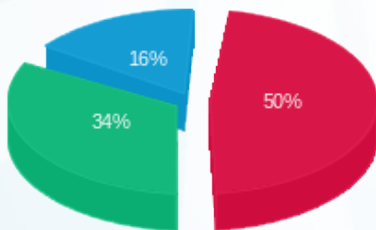

פסגה (108.01 ₪) ■
 גבע (73.48 ₪) ■
 שפל (35.43 ₪) ■

הסטוריית צריכה בקוט"ש

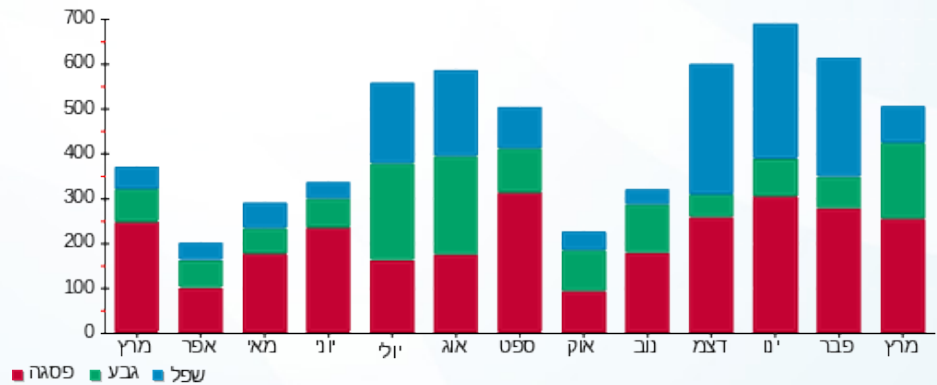

13/04/21 תאריך הפקה:
 31/03/21 תאריך קריאה נוכחית:
 01/03/21 תאריך קריאה קודמת:

שם דייר: ד - בנאי צפורה ושמעון 2
 שם אתר: עין המפרץ

לקוח/ה נכבד/ה, אנו מתכבדים להגיש את חישוב צריכת החשמל לתקופה 01/03/21 - 31/03/21:

בנאי צפורה ושמעון 2 - 2 - 81026088(0x0)

סוג תעריף	סוג צריכה	קריאה קודמת	קריאה נוכחית	סה"כ צריכה בקוט"ש	מחיר לקוט"ש בא"ג	סה"כ לתשלום
פרטי חשבון עבור תאריכים:		01/03/21	31/03/21			
767		33,341.85	33,774.27	432.42	43.30	187.24 ₪

סה"כ לדייר:

שיא ביקוש	סה"כ
	432.42
	187.24 ₪

21.03 ₪	תשלום קבוע	
0.00 ₪	תשלום עבור גודל חיבור בKVA (0x0)	
208.27 ₪	סה"כ לתשלום	לא כולל מע"מ

התפלגות חיוב בש"ח לפי תעו"ז

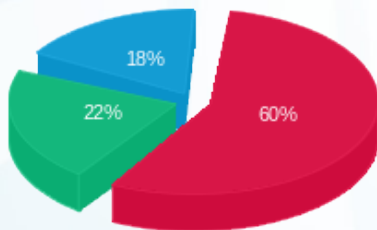

פסגה (112.55 ₪)
 גבע (41.09 ₪)
 שפל (33.59 ₪)

הסטוריית צריכה בקוט"ש

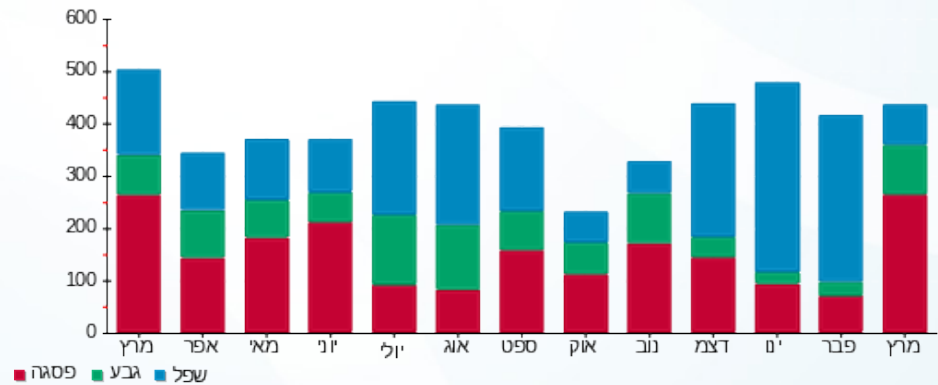

13/04/21 תאריך הפקה:
 31/03/21 תאריך קריאה נוכחית:
 01/03/21 תאריך קריאה קודמת:

שם דייר: ד - בנין אדום B-6
 שם אתר: עין המפרץ

לקוח/ה נכבד/ה, אנו מתכבדים להגיש את חישוב צריכת החשמל לתקופה 01/03/21 - 31/03/21:

מ - בנין אדום 4 - 19093219 (3x40) - B-6

סוג תעריף	סוג צריכה	קריאה קודמת	קריאה נוכחית	סה"כ צריכה בקוט"ש	מחיר לקוט"ש בא"ג	סה"כ לתשלום
פרטי חשבון עבור תאריכים:		01/03/21	31/03/21			
517		2,669.00	2,729.95	60.95	45.38	27.66 ₪

סה"כ לדייר:

סה"כ	שיא ביקוש
60.95	0.12
27.66 ₪	

21.03 ₪	תשלום קבוע	
7.55 ₪	תשלום עבור גודל חיבור בKVA (3x40)	
56.24 ₪	סה"כ לתשלום	לא כולל מע"מ

התפלגות חיוב בש"ח לפי תעו"ז

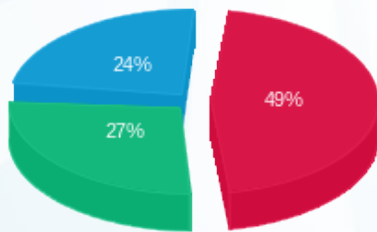

פסגה (13.46 ₪) ■
 גבע (7.53 ₪) ■
 שפל (6.67 ₪) ■

הסטוריית צריכה בקוט"ש

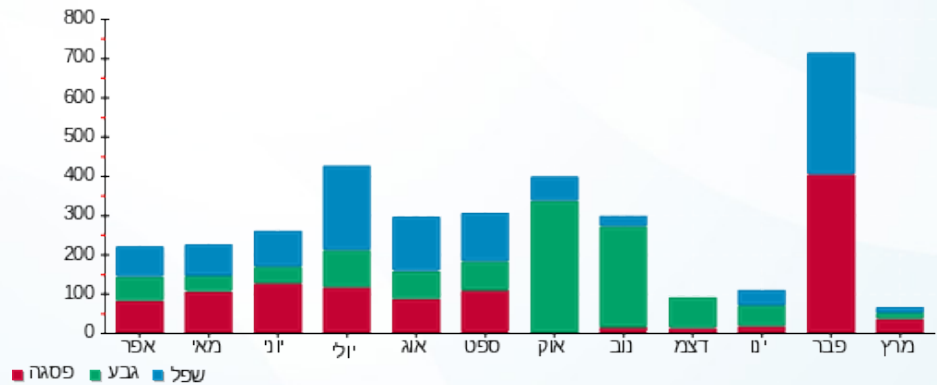

13/04/21 תאריך הפקה:
 31/03/21 תאריך קריאה נוכחית:
 01/03/21 תאריך קריאה קודמת:

שם דייר: ד - בר בן ארוש
 שם אתר: עין המפרץ

לקוח/ה נכבד/ה, אנו מתכבדים להגיש את חישוב צריכת החשמל לתקופה 01/03/21 - 31/03/21:

בן ארוש - 9 - 19051988(0x0)

סוג תעריף	סוג צריכה	קריאה קודמת	קריאה נוכחית	סה"כ צריכה בקוט"ש	מחיר לקוט"ש בא"ג	סה"כ לתשלום
פרטי חשבון עבור תאריכים:		01/03/21	31/03/21			
767		13,238.70	14,001.42	762.72	43.30	330.26 ₪

סה"כ לדייר:

שיא ביקוש	סה"כ
	762.72
	330.26 ₪

21.03 ₪	תשלום קבוע	
0.00 ₪	תשלום עבור גודל חיבור בKVA (0x0)	
351.29 ₪	סה"כ לתשלום	לא כולל מע"מ

התפלגות חיוב בש"ח לפי תעו"ז

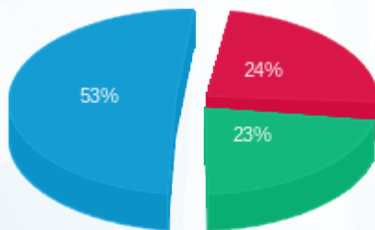

פסגה (₪ 79.58)
 גבע (₪ 75.15)
 שפל (₪ 175.52)

הסטוריית צריכה בקוט"ש

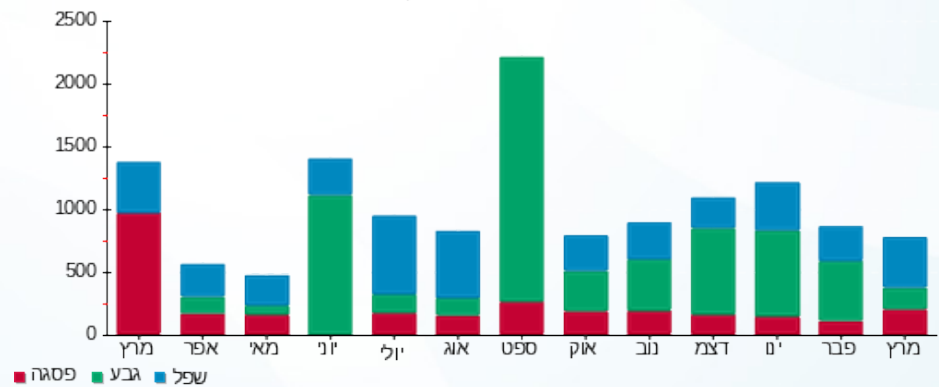

13/04/21 תאריך הפקה:
 31/03/21 תאריך קריאה נוכחית:
 01/03/21 תאריך קריאה קודמת:

שם דייר: ד - בר זיו לביא
 שם אתר: עין המפרץ

לקוח/ה נכבד/ה, אנו מתכבדים להגיש את חישוב צריכת החשמל לתקופה 01/03/21 - 31/03/21:

בר זיו לביא - 1 - 15091212(0x0)

סוג תעריף	סוג צריכה	קריאה קודמת	קריאה נוכחית	סה"כ צריכה בקוט"ש	מחיר לקוט"ש בא"ג	סה"כ לתשלום
פרטי חשבון עבור תאריכים:		01/03/21	31/03/21			
767		43,679.30	44,671.05	991.75	43.30	429.43 ₪

סה"כ לדיר:

שיא ביקוש	סה"כ
	991.75
	429.43 ₪

21.03 ₪	תשלום קבוע	
0.00 ₪	תשלום עבור גודל חיבור בKVA (0x0)	
450.46 ₪	סה"כ לתשלום	לא כולל מע"מ

התפלגות חיוב בש"ח לפי תעו"ז

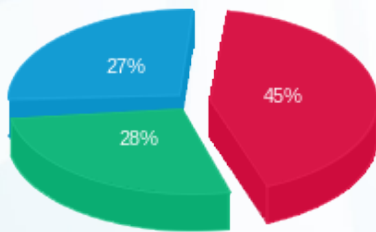

פסגה (192.14 ₪)
 גבע (120.07 ₪)
 שפל (117.21 ₪)

הסטוריית צריכה בקוט"ש

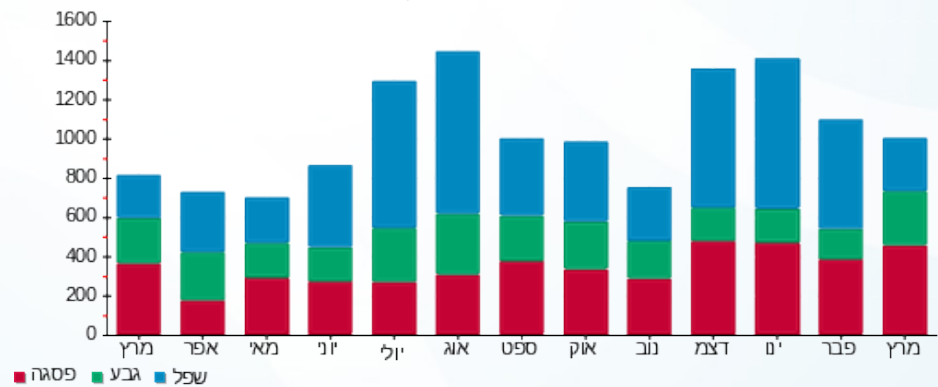

13/04/21 תאריך הפקה:
 31/03/21 תאריך קריאה נוכחית:
 01/03/21 תאריך קריאה קודמת:

שם דייר: ד - בר-אילן מירב ונועם
 שם אתר: עין המפרץ

לקוח/ה נכבד/ה, אנו מתכבדים להגיש את חישוב צריכת החשמל לתקופה 01/03/21 - 31/03/21:

ד - בר-אילן מירב ונועם - 1 - 17313542(0x0)

סוג תעריף	סוג צריכה	קריאה קודמת	קריאה נוכחית	סה"כ צריכה בקוט"ש	מחיר לקוט"ש בא"ג	סה"כ לתשלום
פרטי חשבון עבור תאריכים:		01/03/21	31/03/21			
767		6,453.40	7,095.30	641.90	43.30	277.94 ₪

סה"כ לדייר:

שיא ביקוש	סה"כ
8.98	641.90
	277.94 ₪

21.03 ₪	תשלום קבוע	
0.00 ₪	תשלום עבור גודל חיבור בKVA (0x0)	
298.97 ₪	סה"כ לתשלום	לא כולל מע"מ

התפלגות חיוב בש"ח לפי תעו"ז

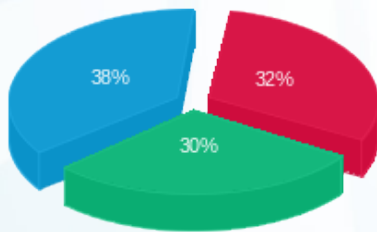

פסגה (₪ 88.42)
 גבע (₪ 83.66)
 שפל (₪ 105.87)

הסטוריית צריכה בקוט"ש

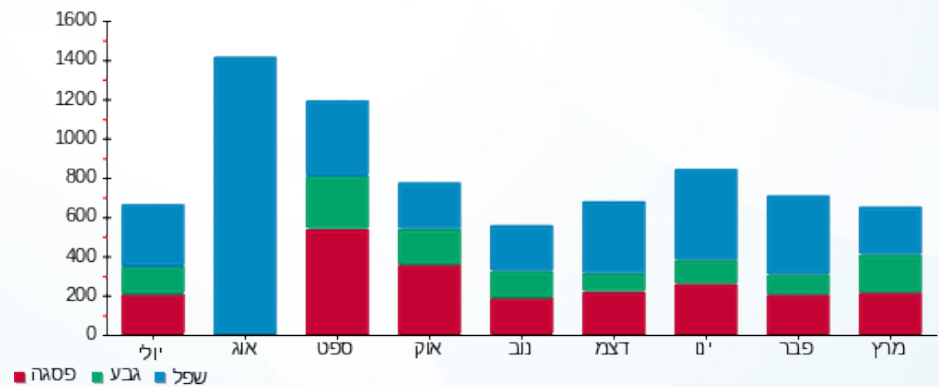



13/04/21 תאריך הפקדה:
 31/03/21 תאריך קריאה נוכחית:
 01/03/21 תאריך קריאה קודמת:

שם דייר: ד - בר-זיו יעל ורמי
 שם אתר: עין המפרץ

לקוח/ה נכבד/ה, אנו מתכבדים להגיש את חישוב צריכת החשמל לתקופה 01/03/21 - 31/03/21:

ד - בר-זיו יעל ורמי - 1 - 81024482(0x0)

סוג תעריף	סוג צריכה	קריאה קודמת	קריאה נוכחית	סה"כ צריכה בקוט"ש	מחיר לקוט"ש בא"ג	סה"כ לתשלום
פרטי חשבון עבור תאריכים:		01/03/21	31/03/21			
767		30,373.07	30,736.54	363.47	43.30	157.38 ₪

סה"כ לדייר:

שיא ביקוש	סה"כ
6.25	363.47
	157.38 ₪

21.03 ₪	תשלום קבוע	
0.00 ₪	תשלום עבור גודל חיבור בKVA (0x0)	
178.41 ₪	סה"כ לתשלום	לא כולל מע"מ

התפלגות חיוב בש"ח לפי תעו"ז

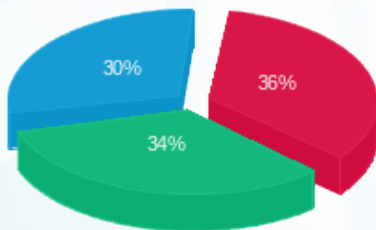

פסגה (₪ 56.03)
 גבע (₪ 54.25)
 שפל (₪ 47.10)

הסטוריית צריכה בקוט"ש

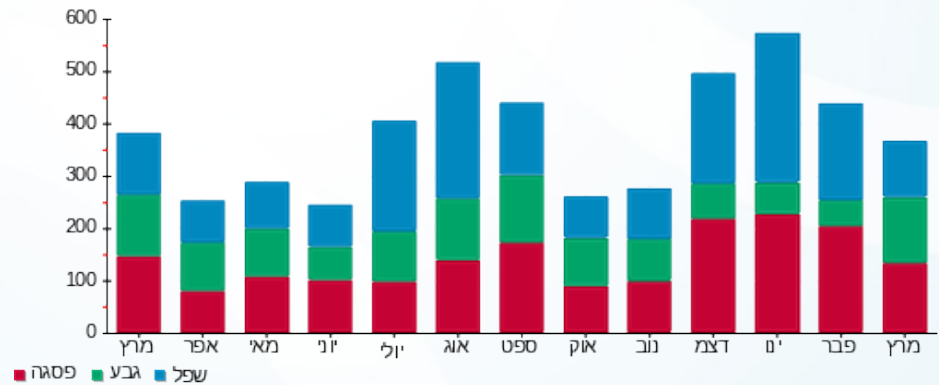

13/04/21 תאריך הפקה:
 31/03/21 תאריך קריאה נוכחית:
 01/03/21 תאריך קריאה קודמת:

שם דייר: ד - בר-זיו תרצה
 שם אתר: עין המפרץ

לקוח/ה נכבד/ה, אנו מתכבדים להגיש את חישוב צריכת החשמל לתקופה 01/03/21 - 31/03/21:

ד - בר-זיו תרצה - 1 - 81025639(0x0)

סוג תעריף	סוג צריכה	קריאה קודמת	קריאה נוכחית	סה"כ צריכה בקוט"ש	מחיר לקוט"ש בא"ג	סה"כ לתשלום
פרטי חשבון עבור תאריכים:		01/03/21	31/03/21			
767		40,025.95	40,685.87	659.92	43.30	285.75 ₪

סה"כ לדייר:

שיא ביקוש	סה"כ
	659.92
	285.75 ₪

21.03 ₪	תשלום קבוע	
0.00 ₪	תשלום עבור גודל חיבור ב-KVA (0x0)	
306.78 ₪	סה"כ לתשלום	לא כולל מע"מ

התפלגות חיוב בש"ח לפי תעו"ז

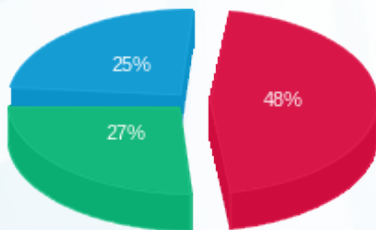

פסגה (138.41 ₪) ■
 גבע (75.88 ₪) ■
 שפל (71.46 ₪) ■

הסטוריית צריכה בקוט"ש

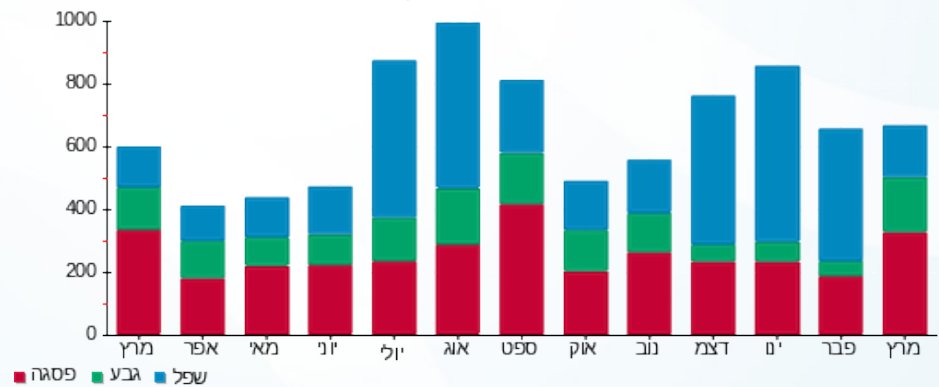

13/04/21 תאריך הפקדה:
 31/03/21 תאריך קריאה נוכחית:
 01/03/21 תאריך קריאה קודמת:

שם דייר: ד - ברזילי חנן
 שם אתר: עין המפרץ

לקוח/ה נכבד/ה, אנו מתכבדים להגיש את חישוב צריכת החשמל לתקופה 01/03/21 - 31/03/21:

ד - ברזילי חנן - 1 - 81022036(0x0)

סוג תעריף	סוג צריכה	קריאה קודמת	קריאה נוכחית	סה"כ צריכה בקוט"ש	מחיר לקוט"ש בא"ג	סה"כ לתשלום
פרטי חשבון עבור תאריכים:		01/03/21	31/03/21			
767		19,971.02	20,229.88	258.86	43.30	112.09 ₪

סה"כ לדייר:

שיא ביקוש	סה"כ
3.78	258.86
	112.09 ₪

תשלום קבוע	תשלום עבור גודל חיבור בKVA (0x0)	סה"כ לתשלום	לא כולל מע"מ
21.03 ₪	0.00 ₪	133.12 ₪	

התפלגות חיוב בש"ח לפי תעו"ז

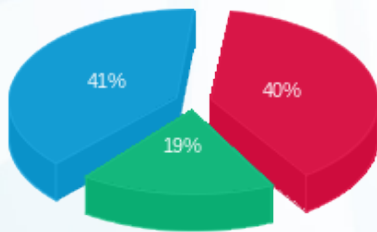

פסגה (45.22 ₪) ■
 גבע (21.17 ₪) ■
 שפל (45.69 ₪) ■

הסטוריית צריכה בקוט"ש

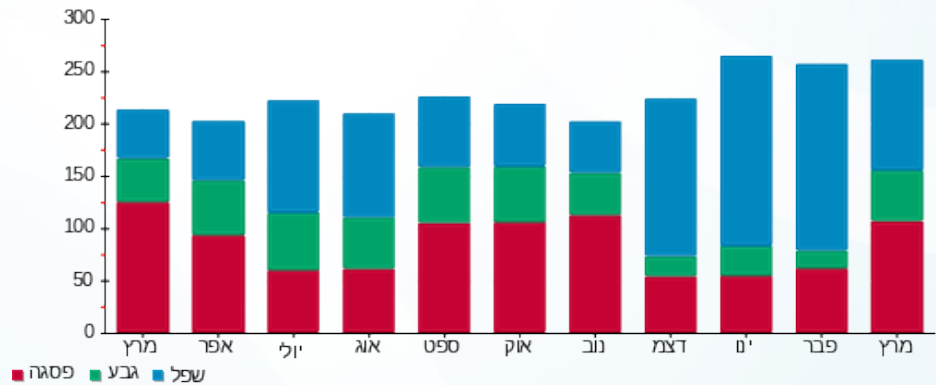

13/04/21 תאריך הפקדה:
 31/03/21 תאריך קריאה נוכחית:
 01/03/21 תאריך קריאה קודמת:

שם דייר: ד - ברנשטיין גינה
 שם אתר: עין המפרץ

לקוח/ה נכבד/ה, אנו מתכבדים להגיש את חישוב צריכת החשמל לתקופה 01/03/21 - 31/03/21:

ד - ברנשטיין גינה - 1 - 81025567(0x0)

סוג תעריף	סוג צריכה	קריאה קודמת	קריאה נוכחית	סה"כ צריכה בקוט"ש	מחיר לקוט"ש בא"ג	סה"כ לתשלום
פרטי חשבון עבור תאריכים:		01/03/21	31/03/21			
767		63,745.82	64,570.46	824.64	43.30	357.07 ₪

סה"כ לדייר:

סה"כ	שיא ביקוש
824.64	5.92
357.07 ₪	

21.03 ₪	תשלום קבוע	
0.00 ₪	תשלום עבור גודל חיבור בKVA (0x0)	
378.10 ₪	סה"כ לתשלום	לא כולל מע"מ

התפלגות חיוב בש"ח לפי תעו"ז

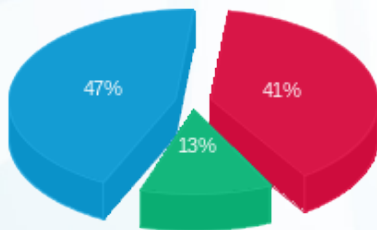

פסגה (145.28 ₪) ■
 גבע (45.61 ₪) ■
 שפל (166.17 ₪) ■

הסטוריית צריכה בקוט"ש

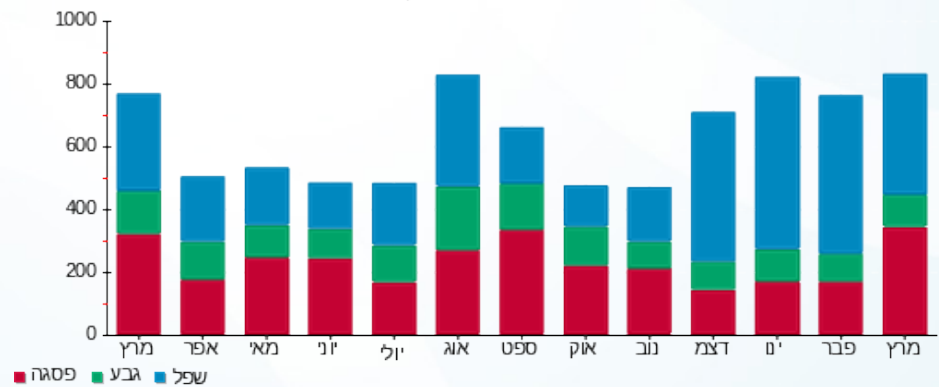

13/04/21 תאריך הפקה:
 31/03/21 תאריך קריאה נוכחית:
 01/03/21 תאריך קריאה קודמת:

שם דייר: ד - ג'אנו עפרי
 שם אתר: עין המפרץ

לקוח/ה נכבד/ה, אנו מתכבדים להגיש את חישוב צריכת החשמל לתקופה 01/03/21 - 31/03/21:

ד - ג'אנו עפרי - 1 - 81025629(0x0)

סוג תעריף	סוג צריכה	קריאה קודמת	קריאה נוכחית	סה"כ צריכה בקוט"ש	מחיר לקוט"ש בא"ג	סה"כ לתשלום
פרטי חשבון עבור תאריכים:		01/03/21	31/03/21			
767		20,266.19	20,348.47	82.28	43.30	35.63 ₪

סה"כ לדייר:

שיא ביקוש	סה"כ
	82.28
	35.63 ₪

תשלום קבוע	תשלום עבור גודל חיבור בKVA (0x0)	סה"כ לתשלום	לא כולל מע"מ
21.03 ₪	0.00 ₪	56.66 ₪	

התפלגות חיוב בש"ח לפי תעו"ז

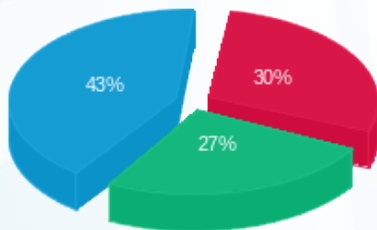

פסגה (10.66 ₪)
 גבע (9.49 ₪)
 שפל (15.47 ₪)

הסטוריית צריכה בקוט"ש

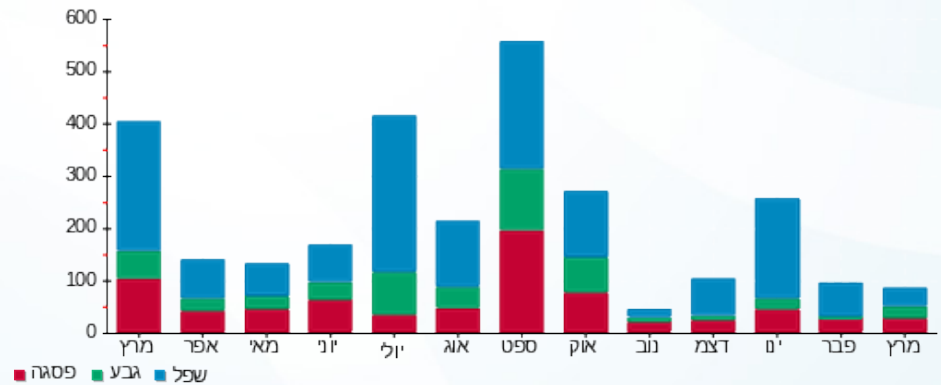

13/04/21 תאריך הפקה:
 31/03/21 תאריך קריאה נוכחית:
 01/03/21 תאריך קריאה קודמת:

שם דייר: ד - גולדברג בת שבע
 שם אתר: עין המפרץ

לקוח/ה נכבד/ה, אנו מתכבדים להגיש את חישוב צריכת החשמל לתקופה 01/03/21 - 31/03/21:

גולדברג בת שבע - 1 - 70012922(0x0)

סוג תעריף	סוג צריכה	קריאה קודמת	קריאה נוכחית	סה"כ צריכה בקוט"ש	מחיר לקוט"ש בא"ג	סה"כ לתשלום
פרטי חשבון עבור תאריכים:		01/03/21	31/03/21			
767		97,905.28	98,770.04	864.76	43.30	374.44 ₪

סה"כ לדייר:

שיא ביקוש	סה"כ
	864.76
	374.44 ₪

21.03 ₪	תשלום קבוע	
0.00 ₪	תשלום עבור גודל חיבור בKVA (0x0)	
395.47 ₪	סה"כ לתשלום	לא כולל מע"מ

התפלגות חיוב בש"ח לפי תעו"ז

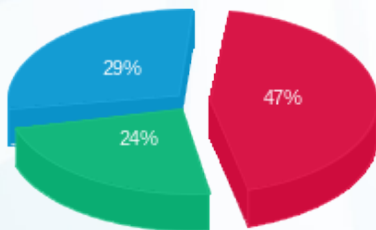

פסגה (174.77 ₪) 47%
 גבע (90.24 ₪) 24%
 שפל (109.43 ₪) 29%

הסטוריית צריכה בקוט"ש

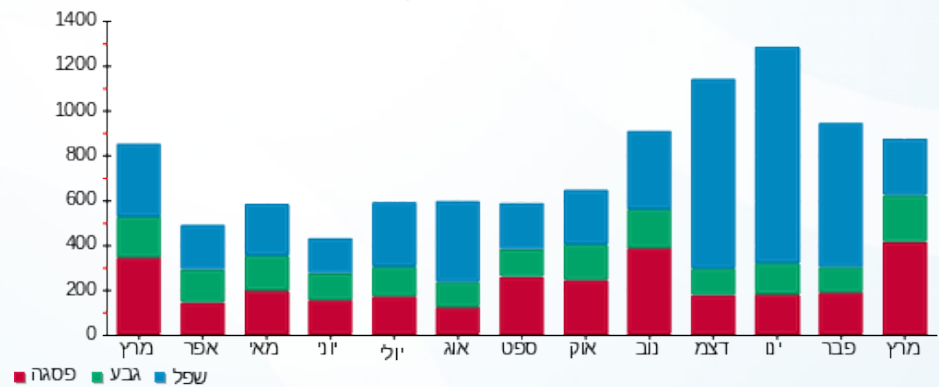



13/04/21

תאריך הפקה:

שם דייר: ד - גורן טובה ואיתן

31/03/21

תאריך קריאה נוכחית:

שם אתר: עין המפרץ

01/03/21

תאריך קריאה קודמת:

לקוח/ה נכבד/ה, אנו מתכבדים להגיש את חישוב צריכת החשמל לתקופה 01/03/21 - 31/03/21:

ד - גורן טובה ואיתן - 1 - 81026425(0x0)

סוג תעריף	סוג צריכה	קריאה קודמת	קריאה נוכחית	סה"כ צריכה בקוט"ש	מחיר לקוט"ש בא"ג	סה"כ לתשלום
			31/03/21	01/03/21	פרטי חשבון עבור תאריכים:	
767		62,870.62	64,057.58	1,186.96	43.30	513.95 ₪

סה"כ לדייר:

שיא ביקוש	סה"כ
7.08	1,186.96
	513.95 ₪

21.03 ₪	תשלום קבוע	
0.00 ₪	תשלום עבור גודל חיבור בKVA (0x0)	
534.98 ₪	סה"כ לתשלום	לא כולל מע"מ

התפלגות חיוב בש"ח לפי תעו"ז

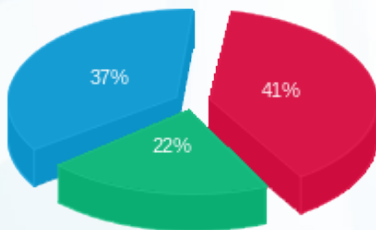

- פסגה (209.94 ₪)
- גבע (111.39 ₪)
- שפל (192.63 ₪)

הסטוריית צריכה בקוט"ש

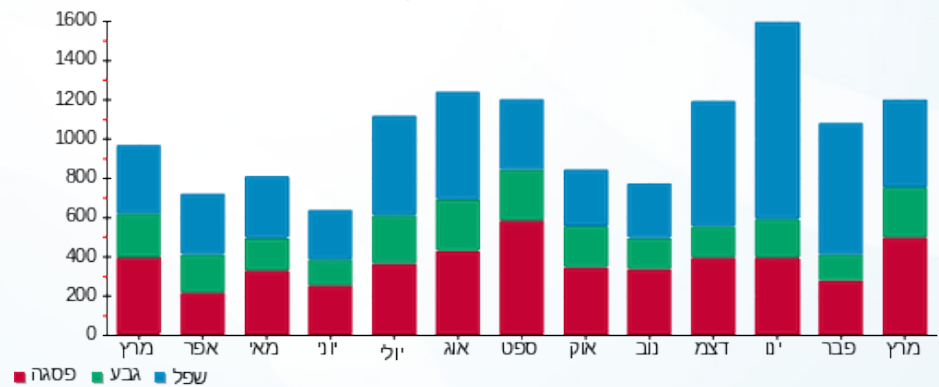

13/04/21 תאריך הפקה:
 31/03/21 תאריך קריאה נוכחית:
 01/03/21 תאריך קריאה קודמת:

שם דייר: ד - גזית רחל
 שם אתר: עין המפרץ

לקוח/ה נכבד/ה, אנו מתכבדים להגיש את חישוב צריכת החשמל לתקופה 01/03/21 - 31/03/21:

ד - גזית רחל - 1 - (0x0)70062080

סוג תעריף	סוג צריכה	קריאה קודמת	קריאה נוכחית	סה"כ צריכה בקוט"ש	מחיר לקוט"ש בא"ג	סה"כ לתשלום
פרטי חשבון עבור תאריכים:		01/03/21	31/03/21			
767		50,675.64	51,078.42	402.79	43.30	174.41 ₪

סה"כ לדייר:

סה"כ	שיא ביקוש
402.79	6.84
174.41 ₪	

21.03 ₪	תשלום קבוע	
0.00 ₪	תשלום עבור גודל חיבור בKVA (0x0)	
195.44 ₪	סה"כ לתשלום	לא כולל מע"מ

התפלגות חיוב בש"ח לפי תעו"ז

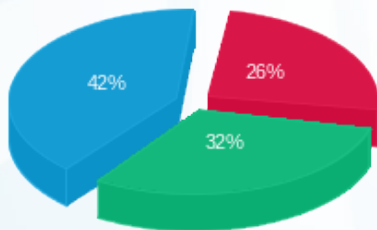

פסגה (₪ 44.76)
 גבע (₪ 56.06)
 שפל (₪ 73.59)

הסטוריית צריכה בקוט"ש

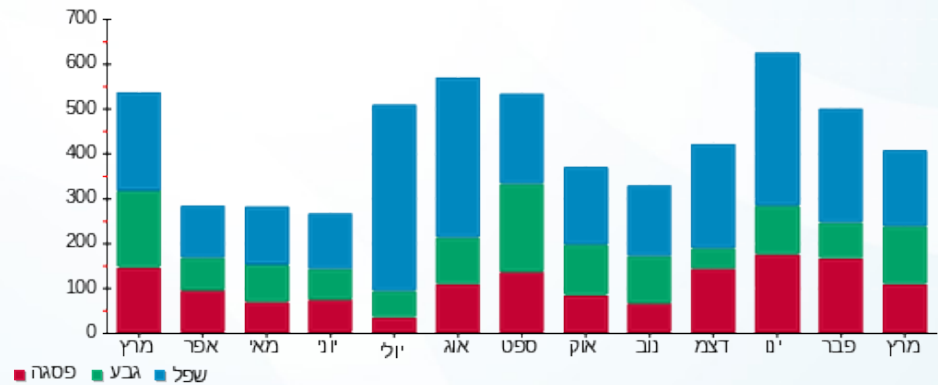

13/04/21 תאריך הפקה:
 31/03/21 תאריך קריאה נוכחי:
 01/03/21 תאריך קריאה קודמת:

שם דייר: ד - גיא מורן
 שם אתר: עין המפרץ

לקוח/ה נכבד/ה, אנו מתכבדים להגיש את חישוב צריכת החשמל לתקופה 01/03/21 - 31/03/21:

ד - גיא מורן - 1 - 17313422(0x0)

סה"כ לתשלום	מחיר לקוט"ש בא"ג	סה"כ צריכה בקוט"ש	קריאה נוכחית	קריאה קודמת	סוג צריכה	סוג תעריף
			31/03/21	01/03/21		פרטי חשבון עבור תאריכים:
0.00 ₪	43.30	0.00	0.00	0.00		767

סה"כ לדיר:

שיא ביקוש	סה"כ
	0.00
	0.00 ₪

21.03 ₪	תשלום קבוע	
0.00 ₪	תשלום עבור גודל חיבור בKVA (0x0)	
21.03 ₪	סה"כ לתשלום	לא כולל מע"מ

התפלגות חיוב בש"ח לפי תעו"ז

פסגה (0.00 ₪) ■
 גבע (0.00 ₪) ■
 שפל (0.00 ₪) ■

הסטוריית צריכה בקוט"ש

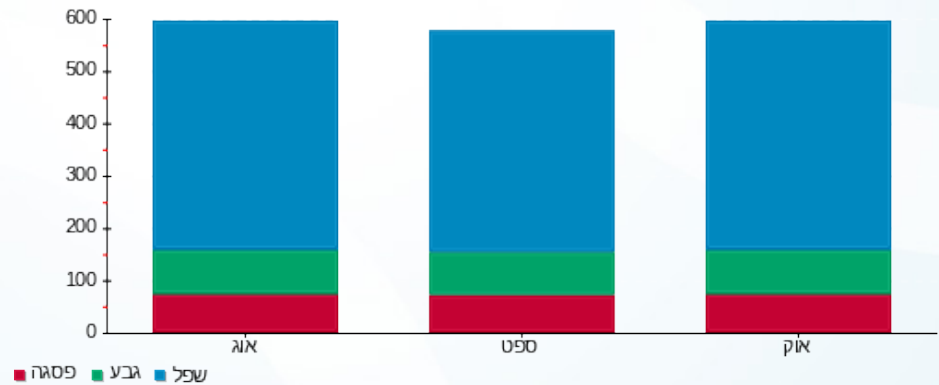

13/04/21 תאריך הפקדה:
 31/03/21 תאריך קריאה נוכחית:
 01/03/21 תאריך קריאה קודמת:

שם דייר: ד - גיא נועה ומתי
 שם אתר: עין המפרץ

לקוח/ה נכבד/ה, אנו מתכבדים להגיש את חישוב צריכת החשמל לתקופה 01/03/21 - 31/03/21:

ד - גיא נועה ומתי - 1 - 81026027(0x0)

סוג תעריף	סוג צריכה	קריאה קודמת	קריאה נוכחית	סה"כ צריכה בקוט"ש	מחיר לקוט"ש בא"ג	סה"כ לתשלום
פרטי חשבון עבור תאריכים:		01/03/21	31/03/21			
767		53,464.87	54,068.57	603.70	43.30	261.40 ₪

סה"כ לדייר:

סה"כ	שיא ביקוש
603.70	5.41
261.40 ₪	

21.03 ₪	תשלום קבוע	
0.00 ₪	תשלום עבור גודל חיבור בKVA (0x0)	
282.43 ₪	סה"כ לתשלום	לא כולל מע"מ

התפלגות חיוב בש"ח לפי תעו"ז

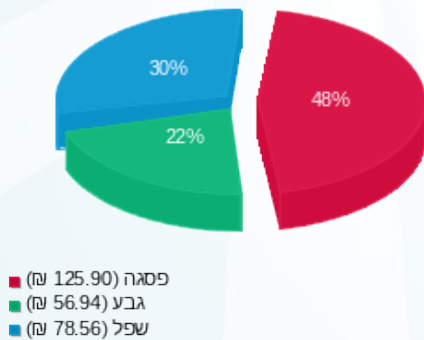

הסטוריית צריכה בקוט"ש

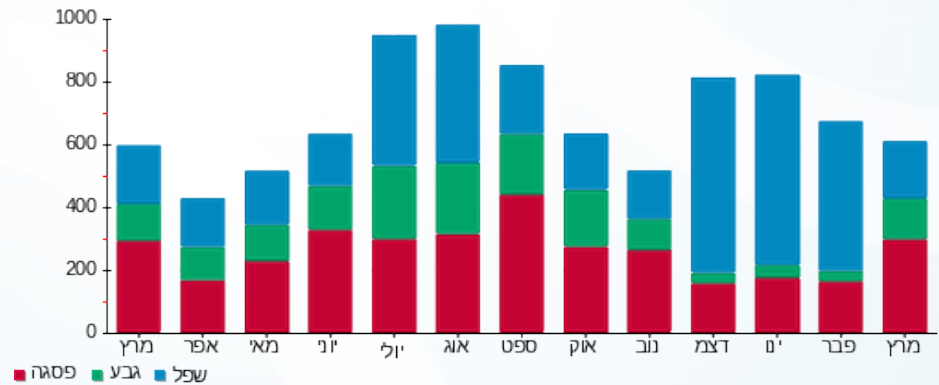

13/04/21 תאריך הפקה:
 31/03/21 תאריך קריאה נוכחית:
 01/03/21 תאריך קריאה קודמת:

שם דייר: ד - גיא סתווית
 שם אתר: עין המפרץ

לקוח/ה נכבד/ה, אנו מתכבדים להגיש את חישוב צריכת החשמל לתקופה 01/03/21 - 31/03/21:

ד - גיא סתווית 1 - 1 - 17313526(0x0)

סוג תעריף	סוג צריכה	קריאה קודמת	קריאה נוכחית	סה"כ צריכה בקוט"ש	מחיר לקוט"ש בא"ג	סה"כ לתשלום
פרטי חשבון עבור תאריכים:		01/03/21	31/03/21			
767		8,193.90	8,928.90	735.00	43.30	318.26 ₪

סה"כ לדייר:

שיא ביקוש	סה"כ
11.64	735.00
	318.26 ₪

21.03 ₪	תשלום קבוע	
0.00 ₪	תשלום עבור גודל חיבור בKVA (0x0)	
339.29 ₪	סה"כ לתשלום	לא כולל מע"מ

התפלגות חיוב בש"ח לפי תעו"ז

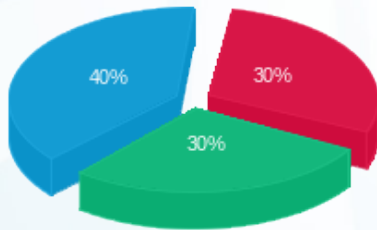

פסגה (96.65 ₪) ■
 גבע (93.96 ₪) ■
 שפל (127.65 ₪) ■

הסטוריית צריכה בקוט"ש

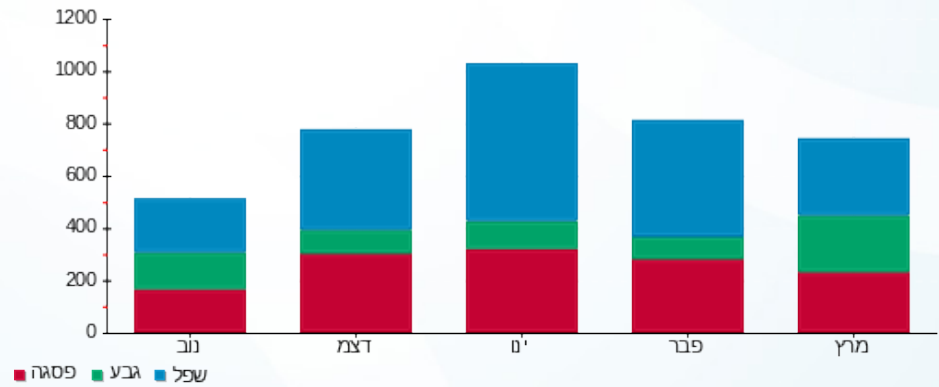

13/04/21 תאריך הפקה:
 31/03/21 תאריך קריאה נוכחית:
 01/03/21 תאריך קריאה קודמת:

שם דייר: ד - גיא צילה ונתיב
 שם אתר: עין המפרץ

לקוח/ה נכבד/ה, אנו מתכבדים להגיש את חישוב צריכת החשמל לתקופה 01/03/21 - 31/03/21:

ד - גיא צילה ונתיב - 1 - 17313206(0x0)

סוג תעריף	סוג צריכה	קריאה קודמת	קריאה נוכחית	סה"כ צריכה בקוט"ש	מחיר לקוט"ש בא"ג	סה"כ לתשלום
			31/03/21	01/03/21	פרטי חשבון עבור תאריכים:	
767		6,101.30	6,715.30	614.00	43.30	265.86 ₪

סה"כ לדייר:

שיא ביקוש	סה"כ
7.95	614.00
	265.86 ₪

21.03 ₪	תשלום קבוע	
0.00 ₪	תשלום עבור גודל חיבור בKVA (0x0)	
286.89 ₪	סה"כ לתשלום	לא כולל מע"מ

התפלגות חיוב בש"ח לפי תעו"ז

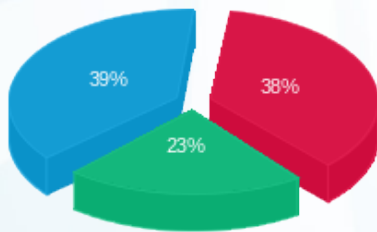

פסגה (99.81 ₪) ■
 גבע (61.31 ₪) ■
 שפל (104.74 ₪) ■

הסטוריית צריכה בקוט"ש

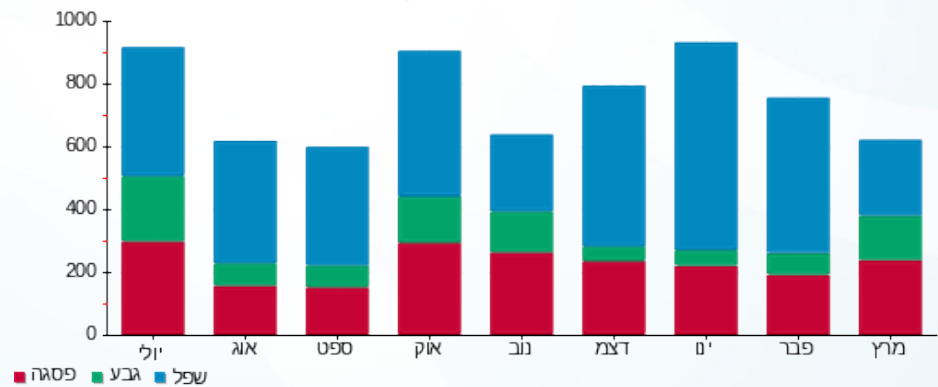

13/04/21 תאריך הפקה:
 31/03/21 תאריך קריאה נוכחית:
 01/03/21 תאריך קריאה קודמת:

שם דייר: ד - גל יפעת ואסף
 שם אתר: עין המפרץ

לקוח/ה נכבד/ה, אנו מתכבדים להגיש את חישוב צריכת החשמל לתקופה 01/03/21 - 31/03/21:

ד - גל יפעת ואסף - 1 - 70004321(0x0)

סוג תעריף	סוג צריכה	קריאה קודמת	קריאה נוכחית	סה"כ צריכה בקוט"ש	מחיר לקוט"ש בא"ג	סה"כ לתשלום
פרטי חשבון עבור תאריכים:		01/03/21	31/03/21			
767		106,686.36	107,274.82	588.46	43.30	254.80 ₪

סה"כ לדייר:

סה"כ	שיא ביקוש
588.46	6.61
254.80 ₪	

21.03 ₪	תשלום קבוע	
0.00 ₪	תשלום עבור גודל חיבור בKVA (0x0)	
275.83 ₪	סה"כ לתשלום	לא כולל מע"מ

התפלגות חיוב בש"ח לפי תעו"ז

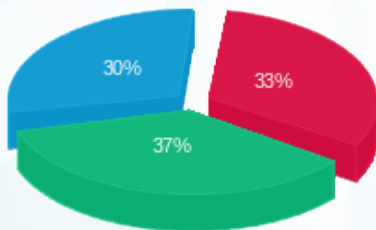

פסגה (₪ 83.88)
 גבע (₪ 95.21)
 שפל (₪ 75.71)

הסטוריית צריכה בקוט"ש

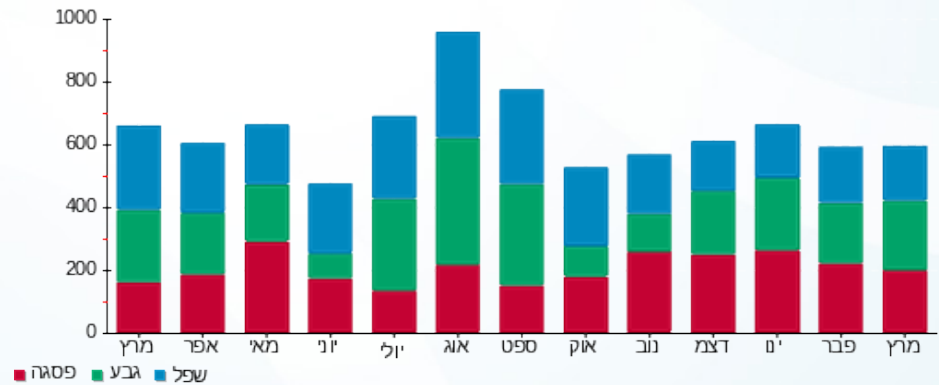



13/04/21

תאריך הפקדה:

שם דייר: ד - גלאון אפרת וגל

31/03/21

תאריך קריאה נוכחית:

שם אתר: עין המפרץ

01/03/21

תאריך קריאה קודמת:

לקוח/ה נכבד/ה, אנו מתכבדים להגיש את חישוב צריכת החשמל לתקופה 01/03/21 - 31/03/21:

ד - גלאון אפרת וגל - 1 - 70008354(0x0)

סוג תעריף	סוג צריכה	קריאה קודמת	קריאה נוכחית	סה"כ צריכה בקוט"ש	מחיר לקוט"ש בא"ג	סה"כ לתשלום
פרטי חשבון עבור תאריכים:		01/03/21	31/03/21			
767		127,230.83	128,016.26	785.43	43.30	340.09 ₪

סה"כ לדייר:

סה"כ	שיא ביקוש
785.43	7.96
340.09 ₪	

21.03 ₪	תשלום קבוע	
0.00 ₪	תשלום עבור גודל חיבור בKVA (0x0)	
361.12 ₪	סה"כ לתשלום	לא כולל מע"מ

התפלגות חיוב בש"ח לפי תעו"ז

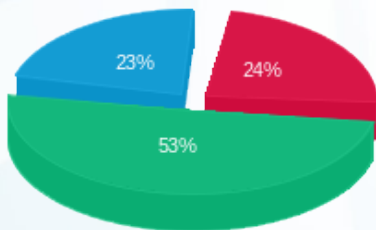

פסגה (82.32 ₪)
גבע (180.28 ₪)
שפל (77.49 ₪)

הסטוריית צריכה בקוט"ש

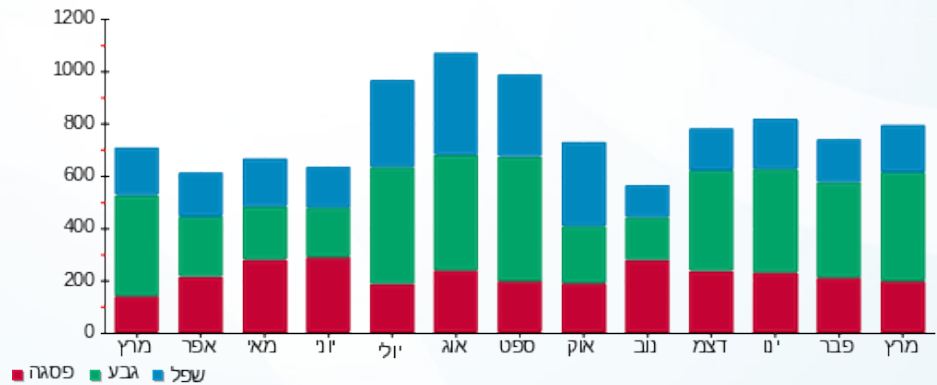

13/04/21 תאריך הפקה:
 31/03/21 תאריך קריאה נוכחית:
 01/03/21 תאריך קריאה קודמת:

שם דייר: ד - גלאון כרמן ושאול
 שם אתר: עין המפרץ

לקוח/ה נכבד/ה, אנו מתכבדים להגיש את חישוב צריכת החשמל לתקופה 01/03/21 - 31/03/21:

ד - גלאון כרמן ושאול - 1 - 81025507(0x0)

סוג תעריף	סוג צריכה	קריאה קודמת	קריאה נוכחית	סה"כ צריכה בקוט"ש	מחיר לקוט"ש בא"ג	סה"כ לתשלום
פרטי חשבון עבור תאריכים:		01/03/21	31/03/21			
767		36,263.03	36,604.80	341.76	43.30	147.98 ₪

סה"כ לדייר:

סה"כ	שיא ביקוש
341.76	5.97
147.98 ₪	

21.03 ₪	תשלום קבוע	
0.00 ₪	תשלום עבור גודל חיבור בKVA (0x0)	
169.01 ₪	סה"כ לתשלום	לא כולל מע"מ

התפלגות חיוב בש"ח לפי תעו"ז

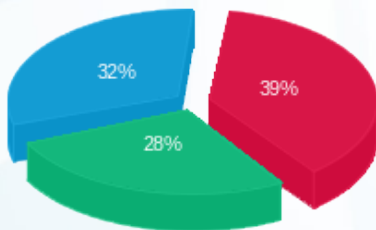

פסגה (58.16 ₪) ■
 גבע (41.98 ₪) ■
 שפל (47.85 ₪) ■

הסטוריית צריכה בקוט"ש

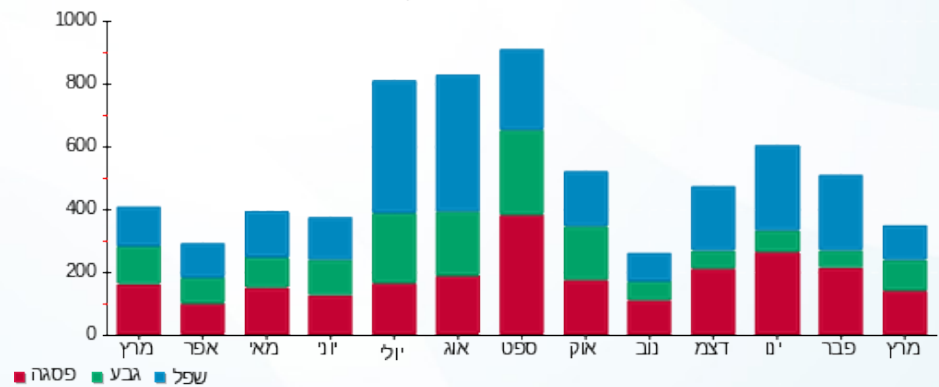

13/04/21 תאריך הפקה:
 31/03/21 תאריך קריאה נוכחית:
 01/03/21 תאריך קריאה קודמת:

שם דייר: ד - גליזר אתי ודרור 2
 שם אתר: עין המפרץ

לקוח/ה נכבד/ה, אנו מתכבדים להגיש את חישוב צריכת החשמל לתקופה 01/03/21 - 31/03/21:

גליזר אתי ודרור 484 - 1 - 17313492(0x0)

סוג תעריף	סוג צריכה	קריאה קודמת	קריאה נוכחית	סה"כ צריכה בקוט"ש	מחיר לקוט"ש בא"ג	סה"כ לתשלום
פרטי חשבון עבור תאריכים:		01/03/21	31/03/21			
767		43.20	57.60	14.40	43.30	6.24 ₪

סה"כ לדייר:

שיא ביקוש	סה"כ
1.25	14.40
	6.24 ₪

21.03 ₪	תשלום קבוע	
0.00 ₪	תשלום עבור גודל חיבור בKVA (0x0)	
27.27 ₪	סה"כ לתשלום	לא כולל מע"מ

התפלגות חיוב בש"ח לפי תעו"ז

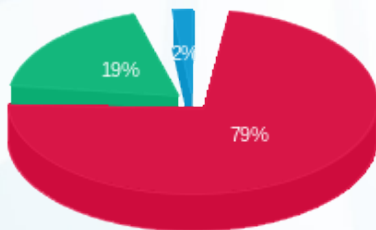

פסגה (4.94 ₪)
 גבע (1.17 ₪)
 שפל (0.13 ₪)

הסטוריית צריכה בקוט"ש

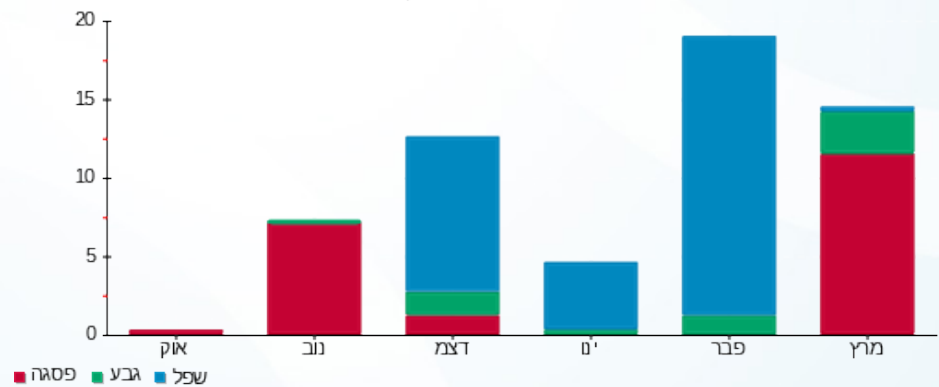

13/04/21 תאריך הפקדה:
 31/03/21 תאריך קריאה נוכחית:
 01/03/21 תאריך קריאה קודמת:

שם דייר: ד - גלייזר בת-עמי ופרננדו
 שם אתר: עין המפרץ

לקוח/ה נכבד/ה, אנו מתכבדים להגיש את חישוב צריכת החשמל לתקופה 01/03/21 - 31/03/21:

ד - גלייזר בת-עמי ופרננדו - 1 - 70000857 (0x0)

סוג תעריף	סוג צריכה	קריאה קודמת	קריאה נוכחית	סה"כ צריכה בקוט"ש	מחיר לקוט"ש בא"ג	סה"כ לתשלום
פרטי חשבון עבור תאריכים:		01/03/21	31/03/21			
767		124,752.09	125,319.77	567.68	43.30	245.81 ₪

סה"כ לדייר:

שיא ביקוש	סה"כ
5.57	567.68
	245.81 ₪

תשלום קבוע	תשלום עבור גודל חיבור ב KVA (0x0)	סה"כ לתשלום	לא כולל מע"מ
21.03 ₪	0.00 ₪	266.84 ₪	

התפלגות חיוב בש"ח לפי תעו"ז

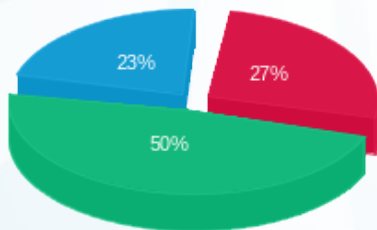

פסגה (67.08 ₪) ■
 גבע (123.40 ₪) ■
 שפל (55.33 ₪) ■

הסטוריית צריכה בקוט"ש

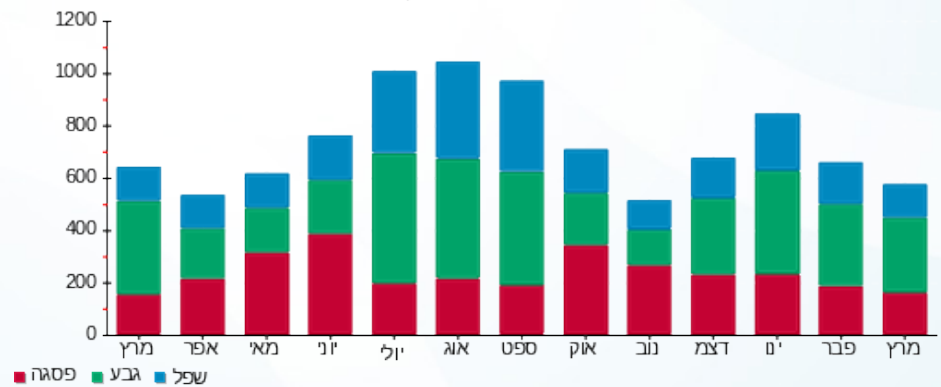



תאריך הפקה: 13/04/21
 תאריך קריאה נוכחית: 31/03/21
 תאריך קריאה קודמת: 01/03/21

שם דייר: ד - גלייזר עופר
 שם אתר: עין המפרץ

לקוח/ה נכבד/ה, אנו מתכבדים להגיש את חישוב צריכת החשמל לתקופה 01/03/21 - 31/03/21:

ד - גלייזר עופר - 9 - 19051970(0x0)

סוג תעריף	סוג צריכה	קריאה קודמת	קריאה נוכחית	סה"כ צריכה בקוט"ש	מחיר לקוט"ש בא"ג	סה"כ לתשלום
פרטי חשבון עבור תאריכים:		01/03/21	31/03/21			
767		7,497.35	7,890.20	392.85	43.30	170.10 ₪

סה"כ לדיר:

שיא ביקוש	סה"כ
	392.85
	170.10 ₪

21.03 ₪	תשלום קבוע	
0.00 ₪	תשלום עבור גודל חיבור בKVA (0x0)	
191.13 ₪	סה"כ לתשלום	לא כולל מע"מ

התפלגות חיוב בש"ח לפי תעו"ז

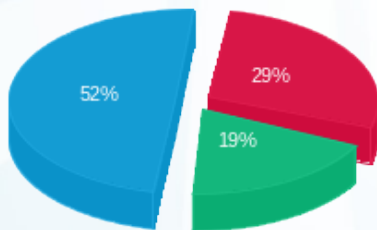

פסגה (₪ 49.92)
 גבע (₪ 32.30)
 שפל (₪ 87.88)

הסטוריית צריכה בקוט"ש

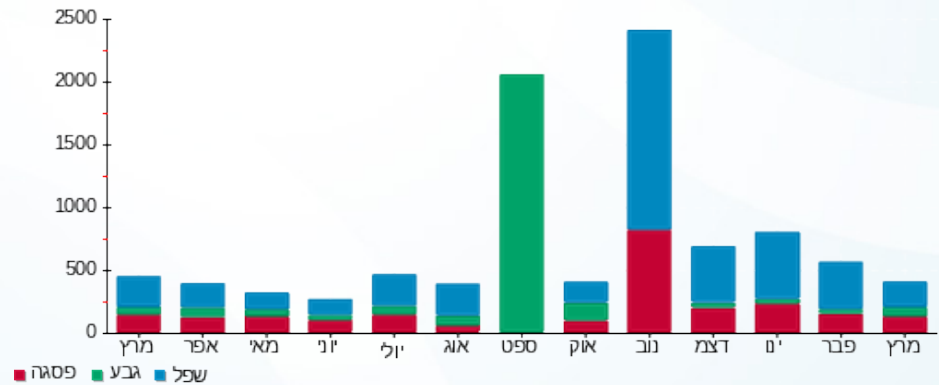

13/04/21 תאריך הפקה:
 31/03/21 תאריך קריאה נוכחית:
 01/03/21 תאריך קריאה קודמת:

שם דייר: ד - גלילי סלי ודורון
 שם אתר: עין המפרץ

לקוח/ה נכבד/ה, אנו מתכבדים להגיש את חישוב צריכת החשמל לתקופה 01/03/21 - 31/03/21:

ד - גלילי סלי ודורון - 1 - 70033666(0x0)

סוג תעריף	סוג צריכה	קריאה קודמת	קריאה נוכחית	סה"כ צריכה בקוט"ש	מחיר לקוט"ש בא"ג	סה"כ לתשלום
פרטי חשבון עבור תאריכים:		01/03/21	31/03/21			
767		157,918.98	159,206.41	1,287.43	43.30	557.46 ₪

סה"כ לדייר:

שיא ביקוש	סה"כ
8.18	1,287.43
	557.46 ₪

21.03 ₪	תשלום קבוע	
0.00 ₪	תשלום עבור גודל חיבור בKVA (0x0)	
578.49 ₪	סה"כ לתשלום	לא כולל מע"מ

התפלגות חיוב בש"ח לפי תעו"ז

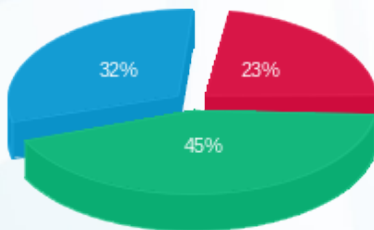

פסגה (127.46 ₪) ■
 גבע (252.57 ₪) ■
 שפל (177.43 ₪) ■

הסטוריית צריכה בקוט"ש

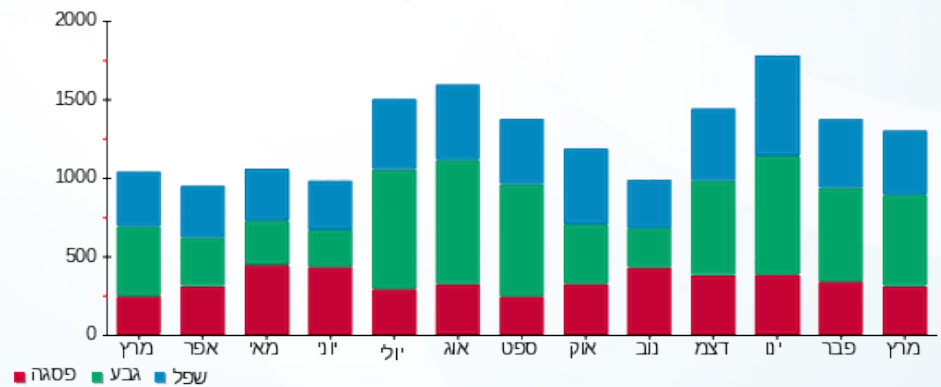

13/04/21 תאריך הפקה:
 31/03/21 תאריך קריאה נוכחית:
 01/03/21 תאריך קריאה קודמת:

שם דייר: ד - גלילי רונית וניר
 שם אתר: עין המפרץ

לקוח/ה נכבד/ה, אנו מתכבדים להגיש את חישוב צריכת החשמל לתקופה 01/03/21 - 31/03/21:

ד - גלילי רונית וניר - 3 - 19093336(0x0)

סוג תעריף	סוג צריכה	קריאה קודמת	קריאה נוכחית	סה"כ צריכה בקוט"ש	מחיר לקוט"ש בא"ג	סה"כ לתשלום
פרטי חשבון עבור תאריכים:		01/03/21	31/03/21			
767		4,076.40	4,490.45	414.05	43.30	179.28 ₪

סה"כ לדייר:

סה"כ	שיא ביקוש
414.05	
179.28 ₪	

21.03 ₪	תשלום קבוע	
0.00 ₪	תשלום עבור גודל חיבור בKVA (0x0)	
200.31 ₪	סה"כ לתשלום	לא כולל מע"מ

התפלגות חיוב בש"ח לפי תעו"ז

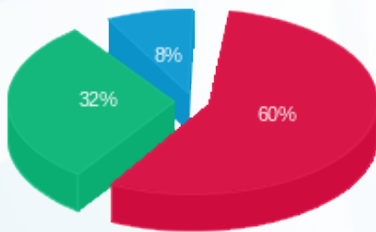

פסגה (107.62 ₪) 60%
 גבע (56.72 ₪) 32%
 שפל (14.94 ₪) 8%

הסטוריית צריכה בקוט"ש

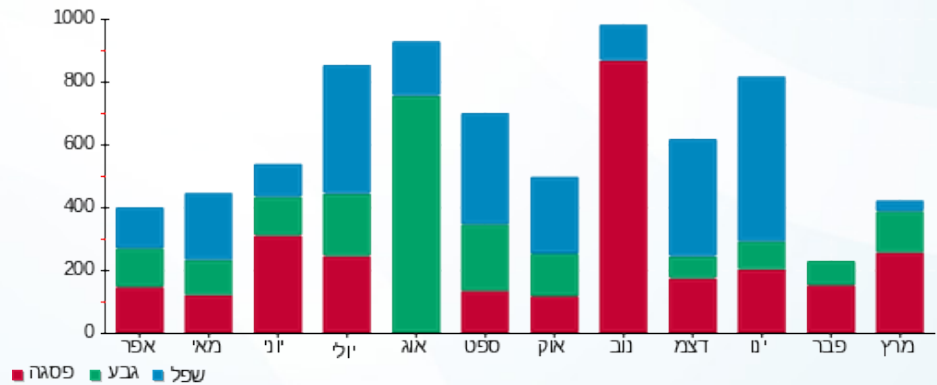

13/04/21 תאריך הפקה:
 31/03/21 תאריך קריאה נוכחית:
 01/03/21 תאריך קריאה קודמת:

שם דייר: ד - גרינוולד אברהם
 שם אתר: עין המפרץ

לקוח/ה נכבד/ה, אנו מתכבדים להגיש את חישוב צריכת החשמל לתקופה 01/03/21 - 31/03/21:

ד - גרינוולד אברהם - 1 - 70017395(0x0)

סוג תעריף	סוג צריכה	קריאה קודמת	קריאה נוכחית	סה"כ צריכה בקוט"ש	מחיר לקוט"ש בא"ג	סה"כ לתשלום
			31/03/21	01/03/21	פרטי חשבון עבור תאריכים:	
767		73,488.56	73,488.56	0.00	43.30	0.00 ₪

סה"כ לדייר:

שיא ביקוש	סה"כ
	0.00
	0.00 ₪

21.03 ₪	תשלום קבוע	
0.00 ₪	תשלום עבור גודל חיבור בKVA (0x0)	
21.03 ₪	סה"כ לתשלום	לא כולל מע"מ

התפלגות חיוב בש"ח לפי תעו"ז

הסטוריית צריכה בקוט"ש

פסגה (0.00 ₪) ■
 גבע (0.00 ₪) ■
 שפל (0.00 ₪) ■

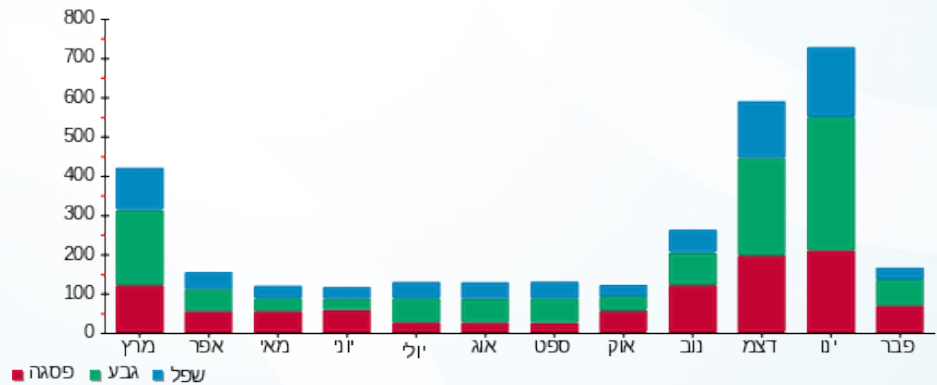

13/04/21 תאריך הפקה:
 31/03/21 תאריך קריאה נוכחית:
 01/03/21 תאריך קריאה קודמת:

שם דייר: ד - דובו אורה
 שם אתר: עין המפרץ

לקוח/ה נכבד/ה, אנו מתכבדים להגיש את חישוב צריכת החשמל לתקופה 01/03/21 - 31/03/21:

ד - דובו אורה - 1 - 81025380(0x0)

סוג תעריף	סוג צריכה	קריאה קודמת	קריאה נוכחית	סה"כ צריכה בקוט"ש	מחיר לקוט"ש בא"ג	סה"כ לתשלום
פרטי חשבון עבור תאריכים:		01/03/21	31/03/21			
767		24,517.35	25,146.02	628.67	43.30	272.21 ₪

סה"כ לדייר:

שיא ביקוש	סה"כ
5.10	628.67
	272.21 ₪

21.03 ₪	תשלום קבוע	
0.00 ₪	תשלום עבור גודל חיבור בKVA (0x0)	
293.24 ₪	סה"כ לתשלום	לא כולל מע"מ

התפלגות חיוב בש"ח לפי תעו"ז

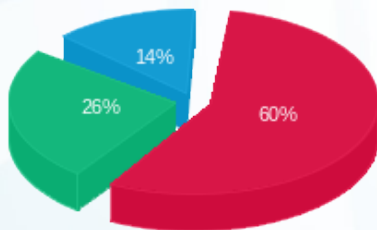

פסגה (163.92 ₪)
 גבע (70.40 ₪)
 שפל (37.89 ₪)

הסטוריית צריכה בקוט"ש

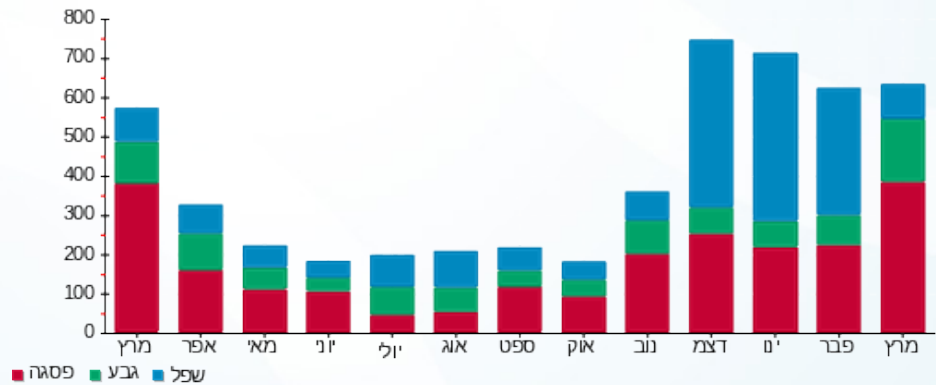

13/04/21 תאריך הפקדה:
 31/03/21 תאריך קריאה נוכחית:
 01/03/21 תאריך קריאה קודמת:

שם דייר: ד - דוד אסנת+עמיר
 שם אתר: עין המפרץ

לקוח/ה נכבד/ה, אנו מתכבדים להגיש את חישוב צריכת החשמל לתקופה 01/03/21 - 31/03/21:

ד - דוד אסנת+עמיר - 1 - 81025246(0x0)

סוג תעריף	סוג צריכה	קריאה קודמת	קריאה נוכחית	סה"כ צריכה בקוט"ש	מחיר לקוט"ש בא"ג	סה"כ לתשלום
פרטי חשבון עבור תאריכים:			01/03/21	31/03/21		
767		69,090.21	70,137.41	1,047.20	43.30	453.44 ₪

סה"כ לדייר:

סה"כ	שיא ביקוש
1,047.20	7.33
453.44 ₪	

21.03 ₪	תשלום קבוע	
0.00 ₪	תשלום עבור גודל חיבור בKVA (0x0)	
474.47 ₪	סה"כ לתשלום	לא כולל מע"מ

התפלגות חיוב בש"ח לפי תעו"ז

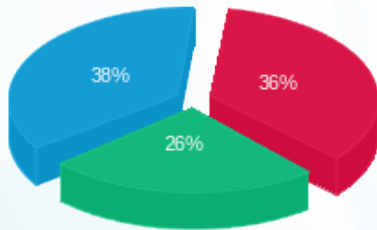

פסגה (165.19 ₪)
 גבע (118.16 ₪)
 שפל (170.08 ₪)

הסטוריית צריכה בקוט"ש

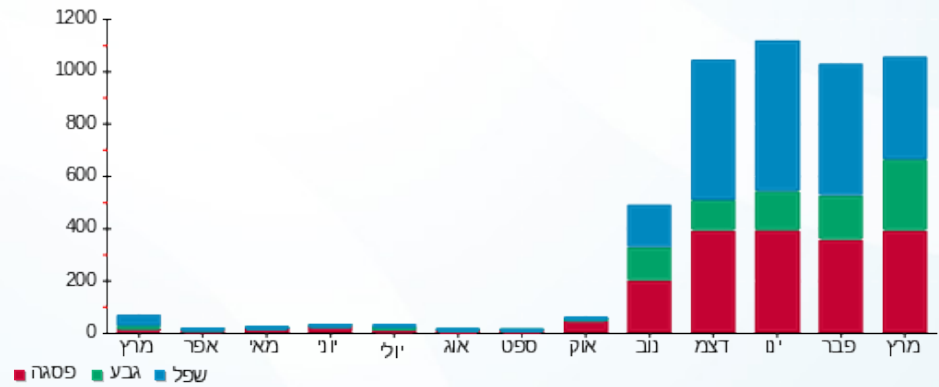

13/04/21 תאריך הפקה:
 31/03/21 תאריך קריאה נוכחית:
 01/03/21 תאריך קריאה קודמת:

שם דייר: ד - דודו ביטון
 שם אתר: עין המפרץ

לקוח/ה נכבד/ה, אנו מתכבדים להגיש את חישוב צריכת החשמל לתקופה 01/03/21 - 31/03/21:

דודו ביטון - 2 - 19093216(0x0)

סוג תעריף	סוג צריכה	קריאה קודמת	קריאה נוכחית	סה"כ צריכה בקוט"ש	מחיר לקוט"ש בא"ג	סה"כ לתשלום
פרטי חשבון עבור תאריכים:		01/03/21	31/03/21			
767		13,790.40	14,538.80	748.40	43.30	324.06 ₪

סה"כ לדיר:

שיא ביקוש	סה"כ
	748.40
	324.06 ₪

21.03 ₪	תשלום קבוע	
0.00 ₪	תשלום עבור גודל חיבור בKVA (0x0)	
345.09 ₪	סה"כ לתשלום	לא כולל מע"מ

התפלגות חיוב בש"ח לפי תעו"ז

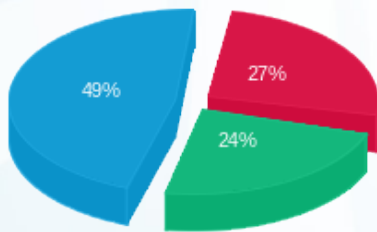

פסגה (86.34 ₪)
 גבע (78.46 ₪)
 שפל (159.26 ₪)

הסטוריית צריכה בקוט"ש

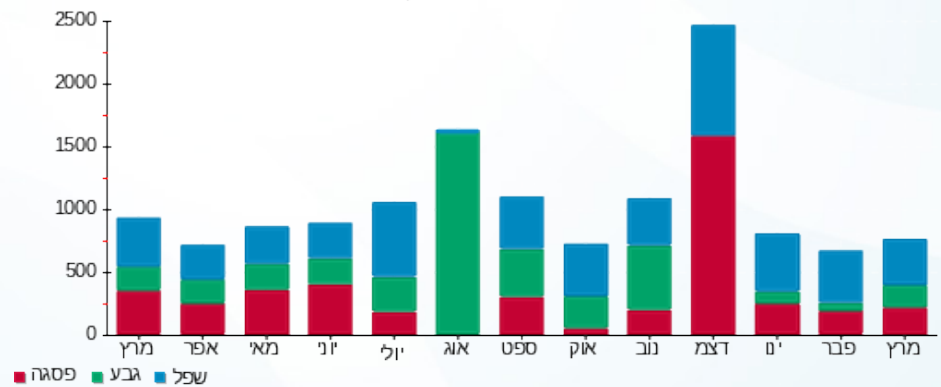



13/04/21

תאריך הפקדה:

שם דייר: ד - דורון אסנת ורמי

31/03/21

תאריך קריאה נוכחית:

שם אתר: עין המפרץ

01/03/21

תאריך קריאה קודמת:

לקוח/ה נכבד/ה, אנו מתכבדים להגיש את חישוב צריכת החשמל לתקופה 01/03/21 - 31/03/21:

ד - דורון אסנת ורמי - 1 - 81026152(0x0)

סוג תעריף	סוג צריכה	קריאה קודמת	קריאה נוכחית	סה"כ צריכה בקוט"ש	מחיר לקוט"ש בא"ג	סה"כ לתשלום
		01/03/21	31/03/21			
767		45,656.34	46,243.92	587.58	43.30	254.42 ₪

סה"כ לדייר:

שיא ביקוש	סה"כ
4.53	587.58
	254.42 ₪

21.03 ₪	תשלום קבוע	
0.00 ₪	תשלום עבור גודל חיבור בKVA (0x0)	
275.45 ₪	סה"כ לתשלום	לא כולל מע"מ

התפלגות חיוב בש"ח לפי תעו"ז

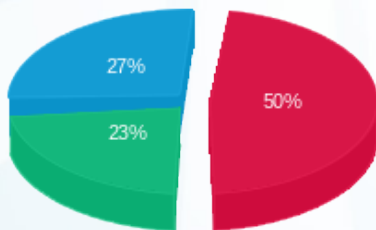

- פסגה (127.09 ₪)
- גבע (58.60 ₪)
- שפל (68.73 ₪)

הסטוריית צריכה בקוט"ש

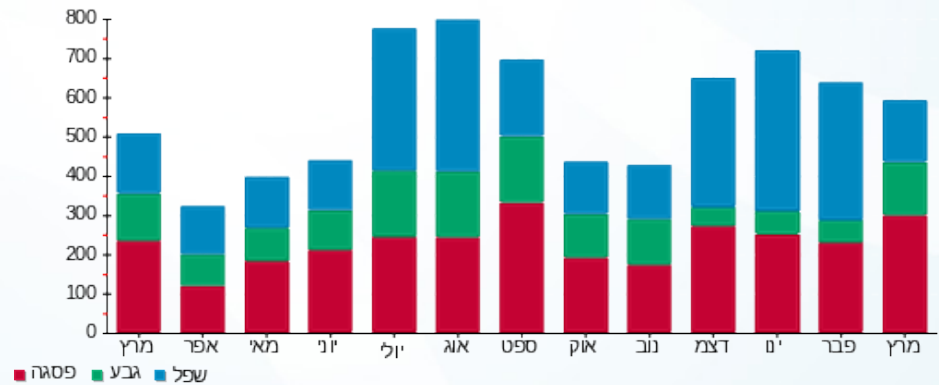



13/04/21 תאריך הפקה:
 31/03/21 תאריך קריאה נוכחית:
 01/03/21 תאריך קריאה קודמת:

שם דייר: ד - דפני אילאיל ויוגב
 שם אתר: עין המפרץ

לקוח/ה נכבד/ה, אנו מתכבדים להגיש את חישוב צריכת החשמל לתקופה 01/03/21 - 31/03/21:

ד - דפני אילאיל ויוגב - 1 - 70013674(0x0)

סוג תעריף	סוג צריכה	קריאה קודמת	קריאה נוכחית	סה"כ צריכה בקוט"ש	מחיר לקוט"ש בא"ג	סה"כ לתשלום
פרטי חשבון עבור תאריכים:		01/03/21	31/03/21			
767		165,033.89	166,265.63	1,231.74	43.30	533.34 ₪

סה"כ לדייר:

שיא ביקוש	סה"כ
12.70	1,231.74
	533.34 ₪

21.03 ₪	תשלום קבוע	
0.00 ₪	תשלום עבור גודל חיבור בKVA (0x0)	
554.37 ₪	סה"כ לתשלום	לא כולל מע"מ

התפלגות חיוב בש"ח לפי תעו"ז

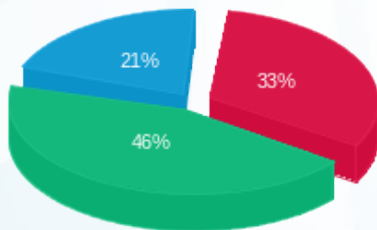

פסגה (176.48 ₪) 21%
 גבע (245.52 ₪) 46%
 שפל (111.34 ₪) 33%

הסטוריית צריכה בקוט"ש

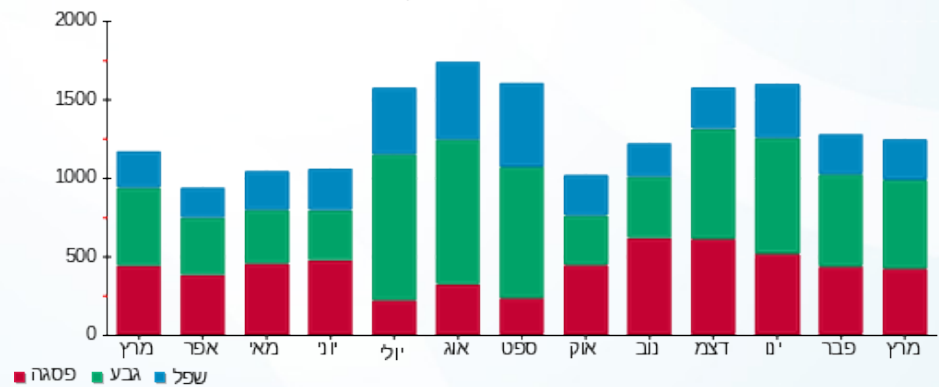



13/04/21 תאריך הפקה:
 31/03/21 תאריך קריאה נוכחית:
 01/03/21 תאריך קריאה קודמת:

שם דייר: ד - דפני אסתר ויגאל
 שם אתר: עין המפרץ

לקוח/ה נכבד/ה, אנו מתכבדים להגיש את חישוב צריכת החשמל לתקופה 01/03/21 - 31/03/21:

ד - דפני אסתר ויגאל - 1 - 81025266(0x0)

סוג תעריף	סוג צריכה	קריאה קודמת	קריאה נוכחית	סה"כ צריכה בקוט"ש	מחיר לקוט"ש בא"ג	סה"כ לתשלום
פרטי חשבון עבור תאריכים:		01/03/21	31/03/21			
767		67,449.61	68,349.77	900.16	43.30	389.77 ₪

סה"כ לדייר:

סה"כ	שיא ביקוש
900.16	7.45
389.77 ₪	

21.03 ₪	תשלום קבוע	
0.00 ₪	תשלום עבור גודל חיבור בKVA (0x0)	
410.80 ₪	סה"כ לתשלום	לא כולל מע"מ

התפלגות חיוב בש"ח לפי תעו"ז

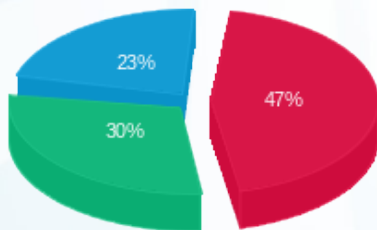

פסגה (185.08 ₪) ■
 גבע (116.14 ₪) ■
 שפל (88.55 ₪) ■

הסטוריית צריכה בקוט"ש

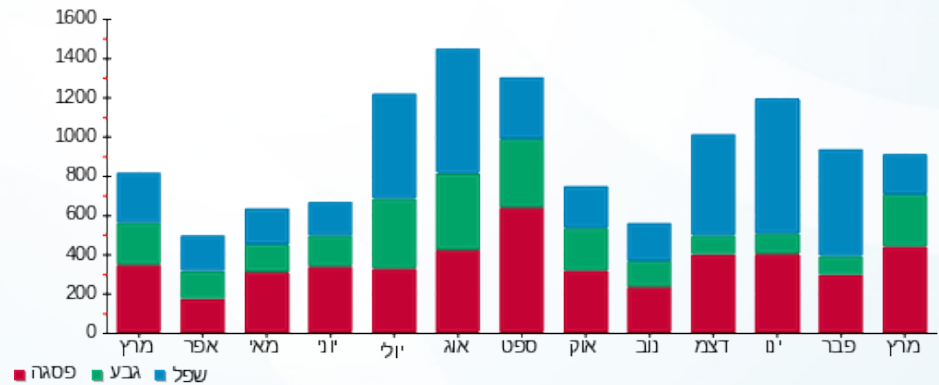

13/04/21 תאריך הפקה:
 31/03/21 תאריך קריאה נוכחית:
 01/03/21 תאריך קריאה קודמת:

שם דייר: ד - דקל גל
 שם אתר: עין המפרץ

לקוח/ה נכבד/ה, אנו מתכבדים להגיש את חישוב צריכת החשמל לתקופה 01/03/21 - 31/03/21:

ד - דקל גל - 1 - 18110012(0x0)

סוג תעריף	סוג צריכה	קריאה קודמת	קריאה נוכחית	סה"כ צריכה בקוט"ש	מחיר לקוט"ש בא"ג	סה"כ לתשלום
פרטי חשבון עבור תאריכים:		01/03/21	31/03/21			
767		7,137.70	7,920.30	782.60	43.30	338.87 ₪

סה"כ לדייר:

שיא ביקוש	סה"כ
8.88	782.60
	338.87 ₪

תשלום קבוע	תשלום עבור גודל חיבור ב KVA (0x0)	סה"כ לתשלום	לא כולל מע"מ
21.03 ₪	0.00 ₪	359.90 ₪	

התפלגות חיוב בש"ח לפי תעו"ז

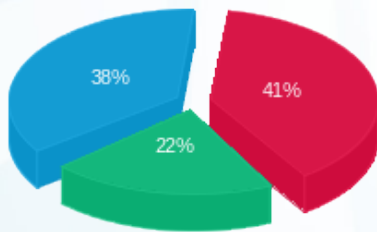

פסגה (137.95 ₪) 41%
 גבע (73.18 ₪) 22%
 שפל (127.74 ₪) 38%

הסטוריית צריכה בקוט"ש

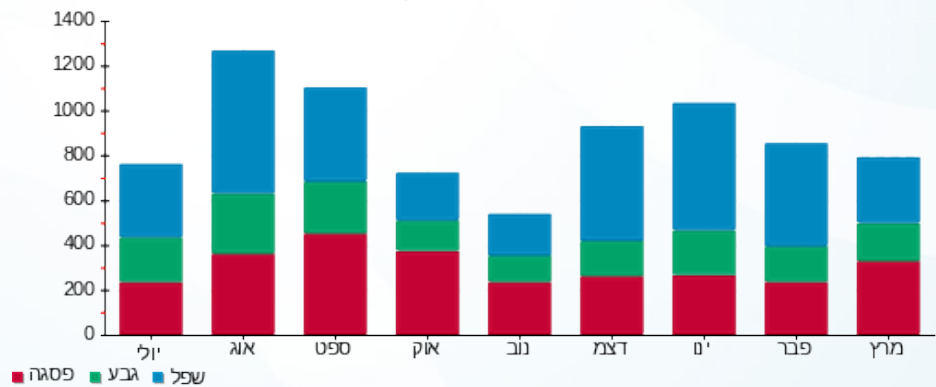

13/04/21 תאריך הפקה:
 31/03/21 תאריך קריאה נוכחית:
 01/03/21 תאריך קריאה קודמת:

שם דייר: ד - דקל זאב
 שם אתר: עין המפרץ

לקוח/ה נכבד/ה, אנו מתכבדים להגיש את חישוב צריכת החשמל לתקופה 01/03/21 - 31/03/21:

ד - דקל זאב - 1 - 70061272 (0x0)

סוג תעריף	סוג צריכה	קריאה קודמת	קריאה נוכחית	סה"כ צריכה בקוט"ש	מחיר לקוט"ש בא"ג	סה"כ לתשלום
פרטי חשבון עבור תאריכים:		01/03/21	31/03/21			
767		33,627.46	33,963.49	336.04	43.30	145.50 ₪

סה"כ לדייר:

שיא ביקוש	סה"כ
4.68	336.04
	145.50 ₪

21.03 ₪	תשלום קבוע	
0.00 ₪	תשלום עבור גודל חיבור ב-KVA (0x0)	
166.53 ₪	סה"כ לתשלום	לא כולל מע"מ

התפלגות חיוב בש"ח לפי תעו"ז

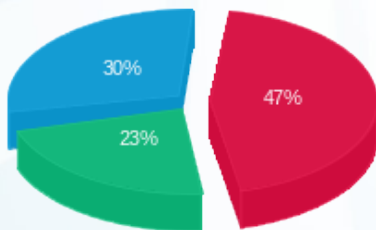

פסגה (₪ 68.80)
 גבע (₪ 33.26)
 שפל (₪ 43.44)

הסטוריית צריכה בקוט"ש

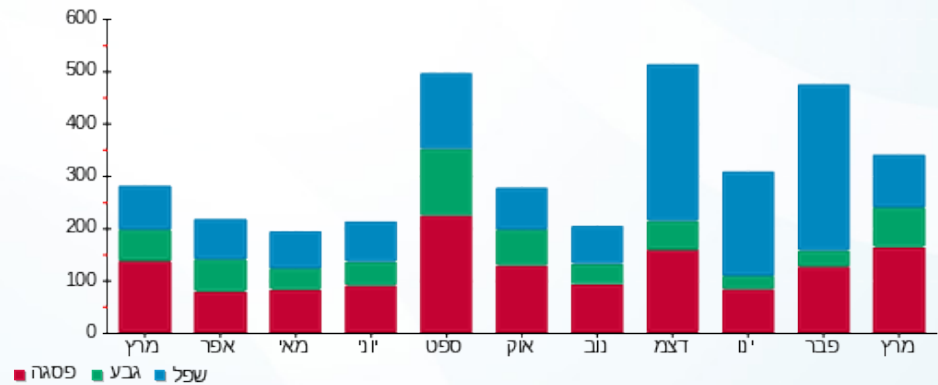

13/04/21 תאריך הפקה:
 31/03/21 תאריך קריאה נוכחית:
 01/03/21 תאריך קריאה קודמת:

שם דייר: ד - דקל נופר
 שם אתר: עין המפרץ

לקוח/ה נכבד/ה, אנו מתכבדים להגיש את חישוב צריכת החשמל לתקופה 01/03/21 - 31/03/21:

ד - דקל נופר - 1 - 17313347(0x0)

סוג תעריף	סוג צריכה	קריאה קודמת	קריאה נוכחית	סה"כ צריכה בקוט"ש	מחיר לקוט"ש בא"ג	סה"כ לתשלום
פרטי חשבון עבור תאריכים:		01/03/21	31/03/21			
767		16,808.30	17,161.90	353.60	43.30	153.11 ₪

סה"כ לדיר:

שיא ביקוש	סה"כ
154.80	353.60
	153.11 ₪

21.03 ₪	תשלום קבוע	
0.00 ₪	תשלום עבור גודל חיבור בKVA (0x0)	
174.14 ₪	סה"כ לתשלום	לא כולל מע"מ

התפלגות חיוב בש"ח לפי תעו"ז

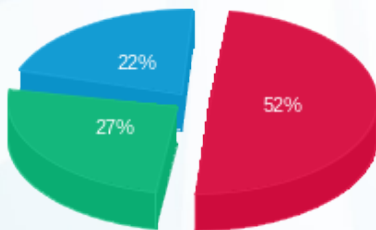

פסגה (₪ 79.15)
 גבע (₪ 40.66)
 שפל (₪ 33.30)

הסטוריית צריכה בקוט"ש

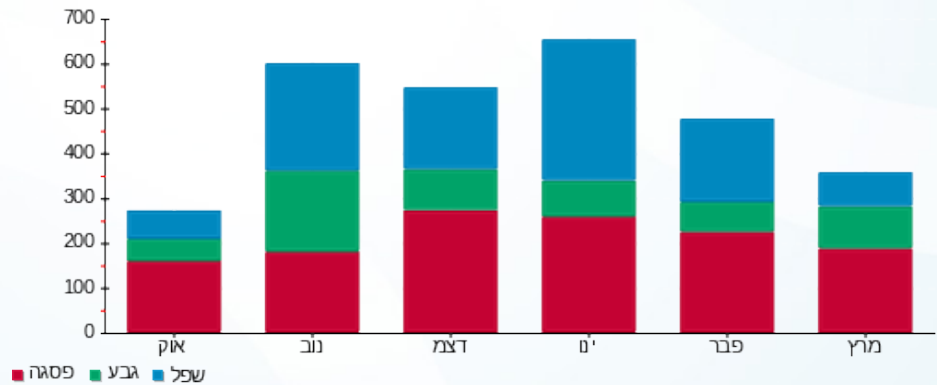

13/04/21 תאריך הפקה:
 31/03/21 תאריך קריאה נוכחית:
 01/03/21 תאריך קריאה קודמת:

שם דייר: ד - דקל עירית
 שם אתר: עין המפרץ

לקוח/ה נכבד/ה, אנו מתכבדים להגיש את חישוב צריכת החשמל לתקופה 01/03/21 - 31/03/21:

ד - דקל עירית - 1 - 81025634(0x0)

סוג תעריף	סוג צריכה	קריאה קודמת	קריאה נוכחית	סה"כ צריכה בקוט"ש	מחיר לקוט"ש בא"ג	סה"כ לתשלום
פרטי חשבון עבור תאריכים:		01/03/21	31/03/21			
767		15,829.07	15,944.83	115.75	43.30	50.12 ₪

סה"כ לדייר:

שיא ביקוש	סה"כ
2.84	115.75
	50.12 ₪

21.03 ₪	תשלום קבוע	
0.00 ₪	תשלום עבור גודל חיבור בKVA (0x0)	
71.15 ₪	סה"כ לתשלום	לא כולל מע"מ

התפלגות חיוב בש"ח לפי תעו"ז

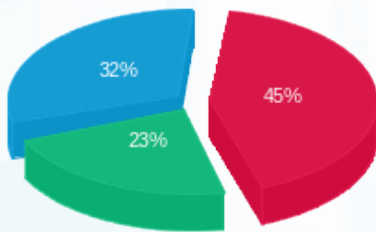

פסגה (₪ 22.63)
 גבע (₪ 11.56)
 שפל (₪ 15.93)

הסטוריית צריכה בקוט"ש

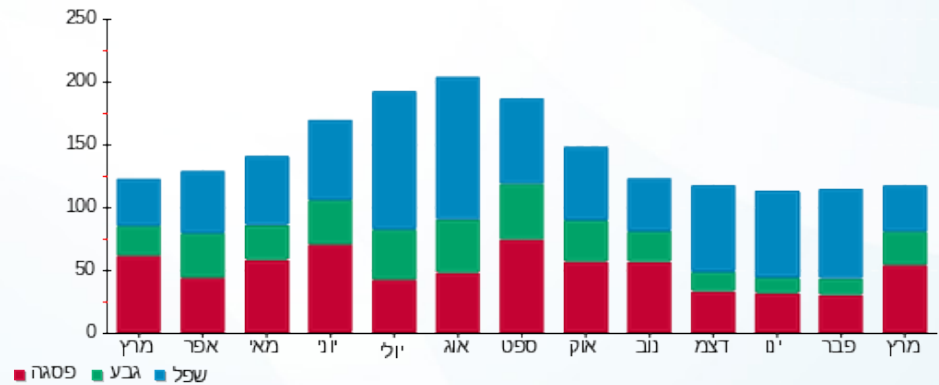

13/04/21 תאריך הפקה:
 31/03/21 תאריך קריאה נוכחית:
 01/03/21 תאריך קריאה קודמת:

שם דייר: ד - דרזדנר נורית
 שם אתר: עין המפרץ

לקוח/ה נכבד/ה, אנו מתכבדים להגיש את חישוב צריכת החשמל לתקופה 01/03/21 - 31/03/21:

דרזדנר נורית - 1 - 81025250(0x0)

סוג תעריף	סוג צריכה	קריאה קודמת	קריאה נוכחית	סה"כ צריכה בקוט"ש	מחיר לקוט"ש בא"ג	סה"כ לתשלום
פרטי חשבון עבור תאריכים:		01/03/21	31/03/21			
767		65,390.74	66,317.11	926.37	43.30	401.12 ₪

סה"כ לדייר:

שיא ביקוש	סה"כ
5.36	926.37
	401.12 ₪

21.03 ₪	תשלום קבוע	
0.00 ₪	תשלום עבור גודל חיבור ב-KVA (0x0)	
422.15 ₪	סה"כ לתשלום	לא כולל מע"מ

התפלגות חיוב בש"ח לפי תעו"ז

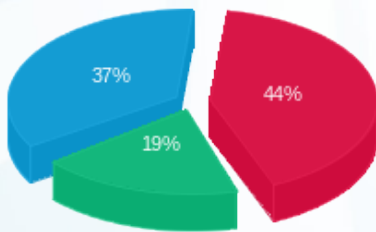

פסגה (176.65 ₪)
 גבע (77.41 ₪)
 שפל (147.06 ₪)

הסטוריית צריכה בקוט"ש

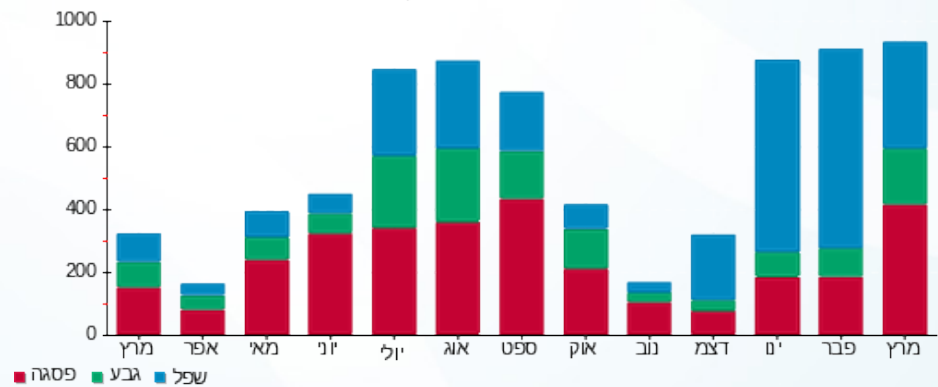



13/04/21 תאריך הפקה:
 31/03/21 תאריך קריאה נוכחית:
 01/03/21 תאריך קריאה קודמת:

שם דייר: ד - דרזנר ארבל
 שם אתר: עין המפרץ

לקוח/ה נכבד/ה, אנו מתכבדים להגיש את חישוב צריכת החשמל לתקופה 01/03/21 - 31/03/21:

ד - דרזנר ארבל - 1 - 70008232 (0x0)

סוג תעריף	סוג צריכה	קריאה קודמת	קריאה נוכחית	סה"כ צריכה בקוט"ש	מחיר לקוט"ש בא"ג	סה"כ לתשלום
פרטי חשבון עבור תאריכים:		01/03/21	31/03/21			
767		70,846.90	71,835.43	988.53	43.30	428.04 ₪

סה"כ לדייר:

שיא ביקוש	סה"כ
81,990,289,499,999 ,997,125,459,968.0 0	988.53
	428.04 ₪

21.03 ₪	תשלום קבוע	
0.00 ₪	תשלום עבור גודל חיבור בKVA (0x0)	
449.07 ₪	סה"כ לתשלום	לא כולל מע"מ

התפלגות חיוב בש"ח לפי תעו"ז

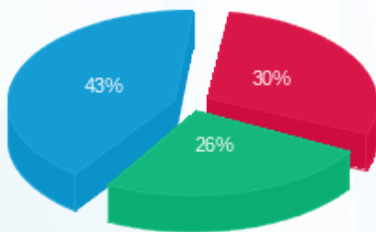

פסגה (129.73 ₪)
 גבע (112.71 ₪)
 שפל (185.59 ₪)

הסטוריית צריכה בקוט"ש

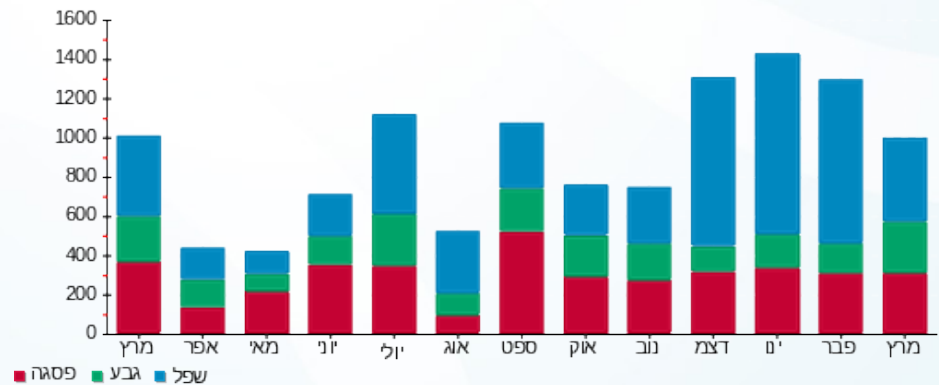

13/04/21 תאריך הפקה:
 31/03/21 תאריך קריאה נוכחית:
 01/03/21 תאריך קריאה קודמת:

שם דייר: ד - הוכמן ענת ומיכאל
 שם אתר: עין המפרץ

לקוח/ה נכבד/ה, אנו מתכבדים להגיש את חישוב צריכת החשמל לתקופה 01/03/21 - 31/03/21:

ד - הוכמן ענת ומיכאל - 1 - 81025457(0x0)

סוג תעריף	סוג צריכה	קריאה קודמת	קריאה נוכחית	סה"כ צריכה בקוט"ש	מחיר לקוט"ש בא"ג	סה"כ לתשלום
פרטי חשבון עבור תאריכים:		01/03/21	31/03/21			
767		36,621.15	37,242.94	621.79	43.30	269.24 ₪

סה"כ לדייר:

שיא ביקוש	סה"כ
6.53	621.79
	269.24 ₪

21.03 ₪	תשלום קבוע	
0.00 ₪	תשלום עבור גודל חיבור ב KVA (0x0)	
290.27 ₪	סה"כ לתשלום	לא כולל מע"מ

התפלגות חיוב בש"ח לפי תעו"ז

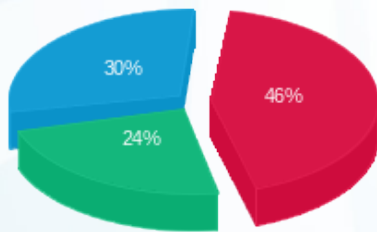

פסגה (123.55 ₪) ■
 גבע (65.68 ₪) ■
 שפל (80.003 ₪) ■

הסטוריית צריכה בקוט"ש

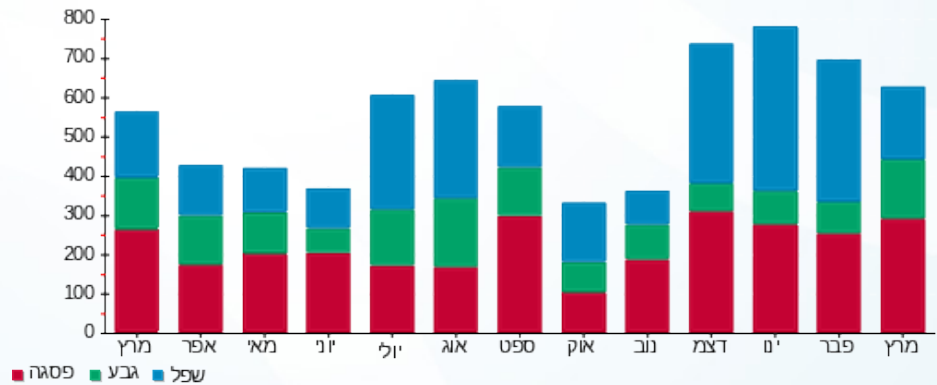

13/04/21 תאריך הפקה:
 31/03/21 תאריך קריאה נוכחית:
 01/03/21 תאריך קריאה קודמת:

שם דייר: ד - הלפרין אלדד
 שם אתר: עין המפרץ

לקוח/ה נכבד/ה, אנו מתכבדים להגיש את חישוב צריכת החשמל לתקופה 01/03/21 - 31/03/21:

הלפרין אלדד - 1 - 19051970(0x0)

סוג תעריף	סוג צריכה	קריאה קודמת	קריאה נוכחית	סה"כ צריכה בקוט"ש	מחיר לקוט"ש בא"ג	סה"כ לתשלום
פרטי חשבון עבור תאריכים:		01/03/21	31/03/21			
767		9,817.60	10,472.15	654.55	43.30	283.42 ₪

סה"כ לדייר:

שיא ביקוש	סה"כ
	654.55
	283.42 ₪

21.03 ₪	תשלום קבוע	
0.00 ₪	תשלום עבור גודל חיבור ב KVA (0x0)	
304.45 ₪	סה"כ לתשלום	לא כולל מע"מ

התפלגות חיוב בש"ח לפי תעו"ז

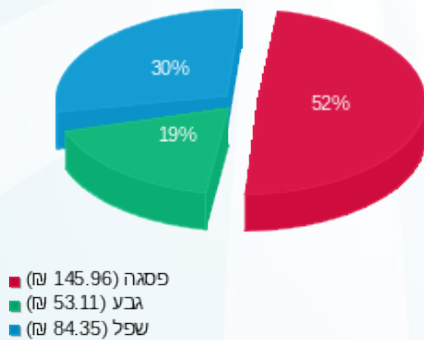

הסטוריית צריכה בקוט"ש

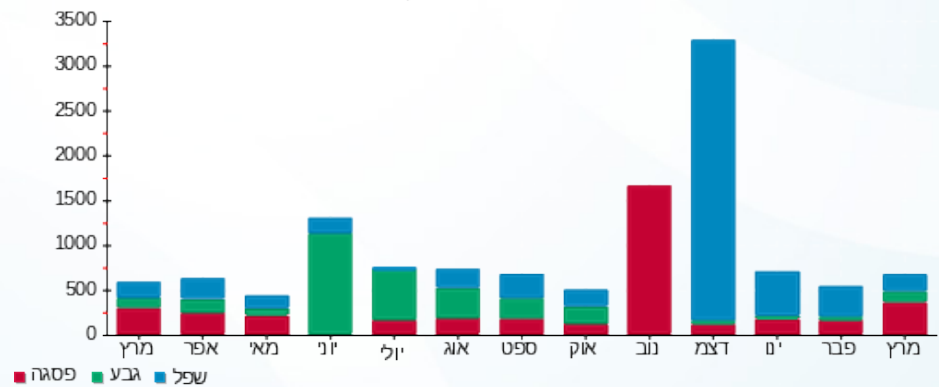



13/04/21 תאריך הפקה:
 31/03/21 תאריך קריאה נוכחית:
 01/03/21 תאריך קריאה קודמת:

שם דייר: ד - הלפרין הילית וניר 1
 שם אתר: עין המפרץ

לקוח/ה נכבד/ה, אנו מתכבדים להגיש את חישוב צריכת החשמל לתקופה 01/03/21 - 31/03/21:

ד - הלפרין הילית וניר 1 - 1 - 70034692(0x0)

סוג תעריף	סוג צריכה	קריאה קודמת	קריאה נוכחית	סה"כ צריכה בקוט"ש	מחיר לקוט"ש בא"ג	סה"כ לתשלום
פרטי חשבון עבור תאריכים:		01/03/21	31/03/21			
767		32,974.74	33,181.35	206.61	43.30	89.46 ₪

סה"כ לדייר:

שיא ביקוש	סה"כ
	206.61
	89.46 ₪

21.03 ₪	תשלום קבוע	
0.00 ₪	תשלום עבור גודל חיבור בKVA (0x0)	
110.49 ₪	סה"כ לתשלום	לא כולל מע"מ

התפלגות חיוב בש"ח לפי תעו"ז

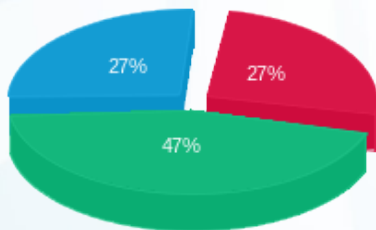

פסגה (₪ 23.80)
 גבע (₪ 41.73)
 שפל (₪ 23.93)

הסטוריית צריכה בקוט"ש

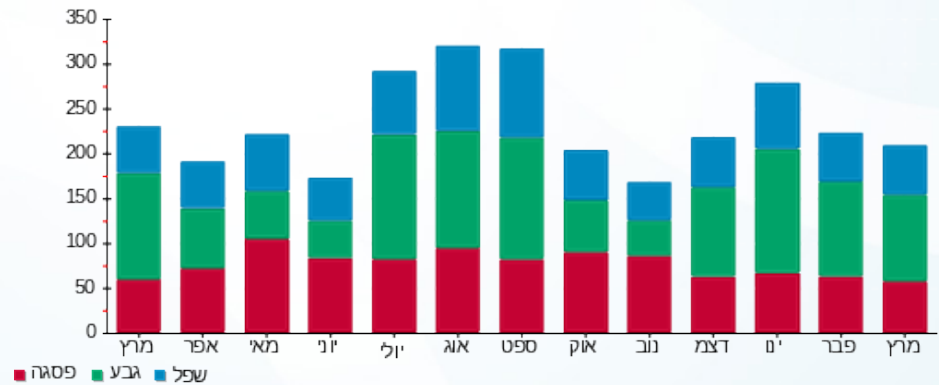

13/04/21 תאריך הפקה:
 31/03/21 תאריך קריאה נוכחי:
 01/03/21 תאריך קריאה קודמת:

שם דייר: ד - הלפרין הילית וניר 2
 שם אתר: עין המפרץ

לקוח/ה נכבד/ה, אנו מתכבדים להגיש את חישוב צריכת החשמל לתקופה 01/03/21 - 31/03/21:

ד - הלפרין הילית וניר 2 - 2 - 70034692(0x0)

סוג תעריף	סוג צריכה	קריאה קודמת	קריאה נוכחית	סה"כ צריכה בקוט"ש	מחיר לקוט"ש בא"ג	סה"כ לתשלום
פרטי חשבון עבור תאריכים:		01/03/21	31/03/21			
767		29,300.45	29,551.07	250.62	43.30	108.52 ₪

סה"כ לדייר:

שיא ביקוש	סה"כ
	250.62
	108.52 ₪

21.03 ₪	תשלום קבוע	
0.00 ₪	תשלום עבור גודל חיבור בKVA (0x0)	
129.55 ₪	סה"כ לתשלום	לא כולל מע"מ

התפלגות חיוב בש"ח לפי תעו"ז

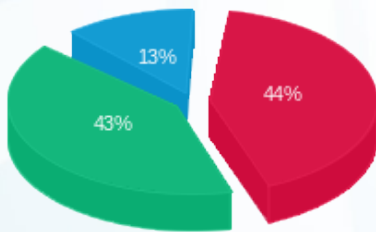

פסגה (₪ 48.17)
 גבע (₪ 46.60)
 שפל (₪ 13.75)

הסטוריית צריכה בקוט"ש

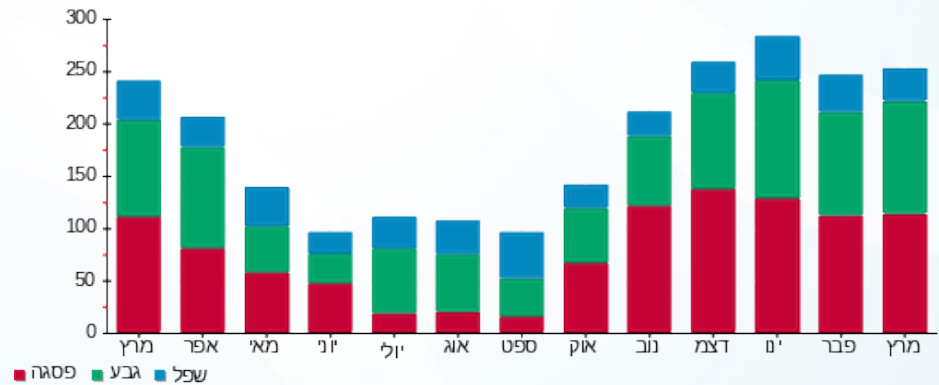



13/04/21

תאריך הפקדה:

שם דייר: ד - הלפרין זיו

31/03/21

תאריך קריאה נוכחית:

שם אתר: עין המפרץ

01/03/21

תאריך קריאה קודמת:

לקוח/ה נכבד/ה, אנו מתכבדים להגיש את חישוב צריכת החשמל לתקופה 01/03/21 - 31/03/21:

ד - הלפרין זיו - 1 - 17313241(0x0)

סוג תעריף	סוג צריכה	קריאה קודמת	קריאה נוכחית	סה"כ צריכה בקוט"ש	מחיר לקוט"ש בא"ג	סה"כ לתשלום
פרטי חשבון עבור תאריכים:		01/03/21	31/03/21			
767		23,395.70	24,250.30	854.60	43.30	370.04 ₪

סה"כ לדייר:

שיא ביקוש	סה"כ
10.52	854.60
	370.04 ₪

21.03 ₪	תשלום קבוע	
0.00 ₪	תשלום עבור גודל חיבור ב KVA (0x0)	
391.07 ₪	סה"כ לתשלום	לא כולל מע"מ

התפלגות חיוב בש"ח לפי תעו"ז

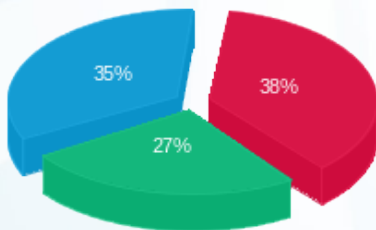

- פסגה (141.50 ₪) 38%
- גבע (98.42 ₪) 27%
- שפל (130.12 ₪) 35%

הסטוריית צריכה בקוט"ש

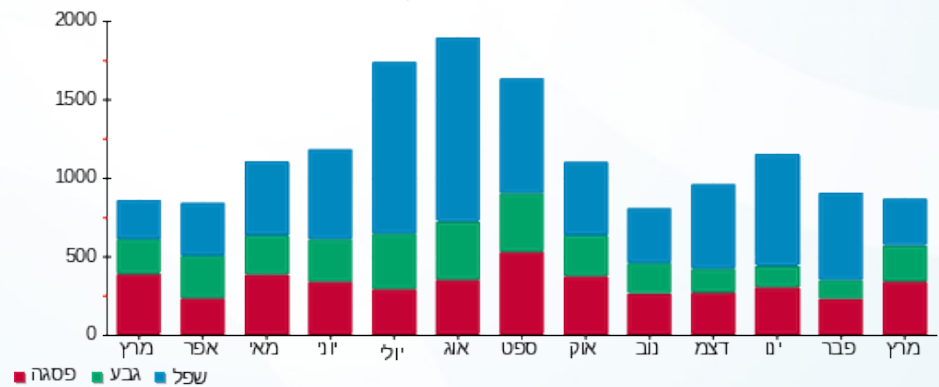

13/04/21 תאריך הפקדה:
 31/03/21 תאריך קריאה נוכחית:
 01/03/21 תאריך קריאה קודמת:

שם דייר: ד - הלפרין נחמה ובנימין
 שם אתר: עין המפרץ

לקוח/ה נכבד/ה, אנו מתכבדים להגיש את חישוב צריכת החשמל לתקופה 01/03/21 - 31/03/21:

ד - הלפרין נחמה ובנימין - 1 - 81025306(0x0)

סוג תעריף	סוג צריכה	קריאה קודמת	קריאה נוכחית	סה"כ צריכה בקוט"ש	מחיר לקוט"ש בא"ג	סה"כ לתשלום
פרטי חשבון עבור תאריכים:		01/03/21	31/03/21			
767		57,374.14	58,161.62	787.49	43.30	340.98 ₪

סה"כ לדייר:

שיא ביקוש	סה"כ
6.90	787.49
	340.98 ₪

21.03 ₪	תשלום קבוע	
0.00 ₪	תשלום עבור גודל חיבור ב KVA (0x0)	
362.01 ₪	סה"כ לתשלום	לא כולל מע"מ

התפלגות חיוב בש"ח לפי תעו"ז

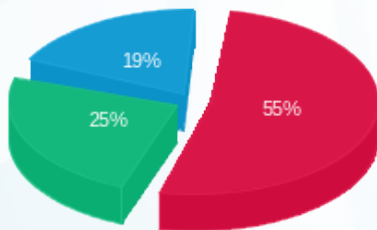

פסגה (188.26 ₪) ■
 גבע (86.66 ₪) ■
 שפל (66.06 ₪) ■

הסטוריית צריכה בקוט"ש

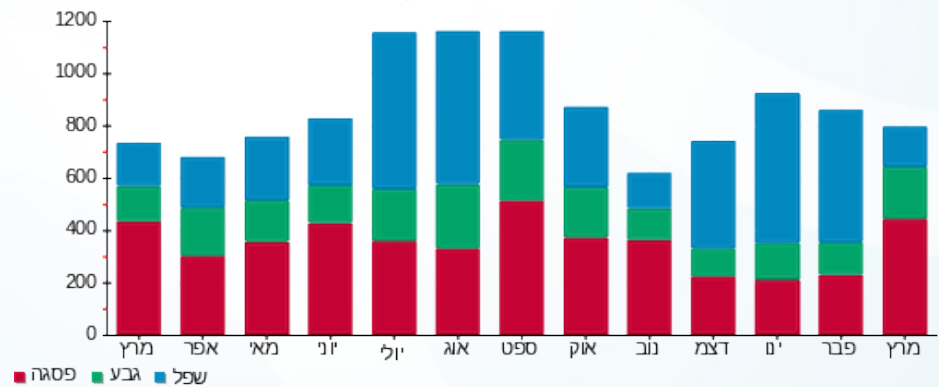



13/04/21

תאריך הפקדה:

שם דייר: ד - הלר לאה וחיים

31/03/21

תאריך קריאה נוכחית:

שם אתר: עין המפרץ

01/03/21

תאריך קריאה קודמת:

לקוח/ה נכבד/ה, אנו מתכבדים להגיש את חישוב צריכת החשמל לתקופה 01/03/21 - 31/03/21:

ד - הלר לאה וחיים - 1 - 81022029(0x0)

סוג תעריף	סוג צריכה	קריאה קודמת	קריאה נוכחית	סה"כ צריכה בקוט"ש	מחיר לקוט"ש בא"ג	סה"כ לתשלום
פרטי חשבון עבור תאריכים:						
767		01/03/21	31/03/21	86,323.78	43.30	318.95 ₪

סה"כ לדייר:

שיא ביקוש	סה"כ
9.26	736.61
	318.95 ₪

21.03 ₪	תשלום קבוע	
0.00 ₪	תשלום עבור גודל חיבור בKVA (0x0)	
339.98 ₪	סה"כ לתשלום	לא כולל מע"מ

התפלגות חיוב בש"ח לפי תעו"ז

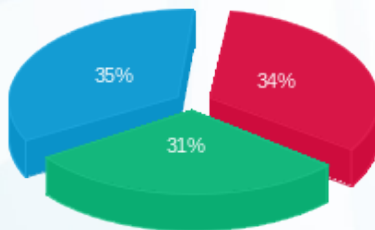

פסגה (108.17 ₪) ■
 גבע (97.76 ₪) ■
 שפל (113.02 ₪) ■

הסטוריית צריכה בקוט"ש

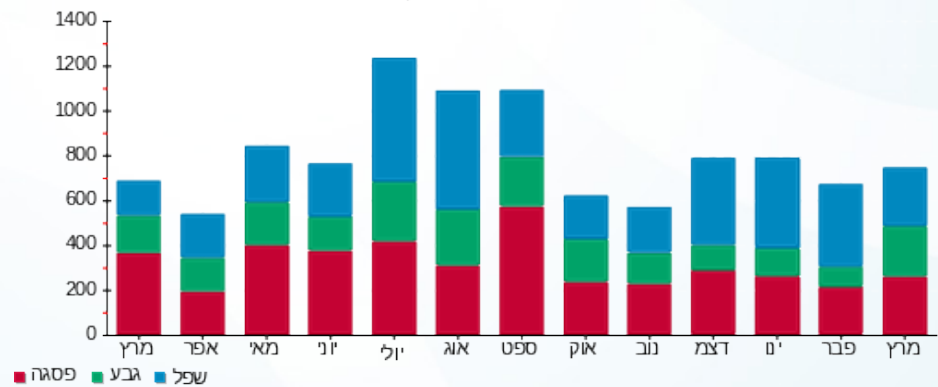

13/04/21 תאריך הפקה:
 31/03/21 תאריך קריאה נוכחית:
 01/03/21 תאריך קריאה קודמת:

שם דייר: ד - הנדלר אילה ואברי
 שם אתר: עין המפרץ

לקוח/ה נכבד/ה, אנו מתכבדים להגיש את חישוב צריכת החשמל לתקופה 01/03/21 - 31/03/21:

ד - הנדלר אילה ואברי - 3 - 19093210(0x0)

סוג תעריף	סוג צריכה	קריאה קודמת	קריאה נוכחית	סה"כ צריכה בקוט"ש	מחיר לקוט"ש בא"ג	סה"כ לתשלום
פרטי חשבון עבור תאריכים:		01/03/21	31/03/21			
767		7,076.16	7,997.42	921.26	43.30	398.91 ₪

סה"כ לדייר:

שיא ביקוש	סה"כ
17.04	921.26
	398.91 ₪

21.03 ₪	תשלום קבוע	
0.00 ₪	תשלום עבור גודל חיבור בKVA (0x0)	
419.94 ₪	סה"כ לתשלום	לא כולל מע"מ

התפלגות חיוב בש"ח לפי תעו"ז

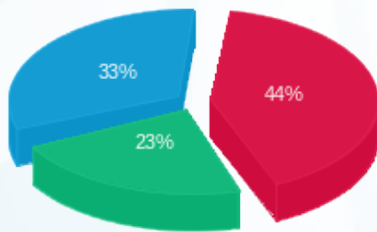

- פסגה (174.50 ₪)
- גבע (91.95 ₪)
- שפל (132.45 ₪)

הסטוריית צריכה בקוט"ש

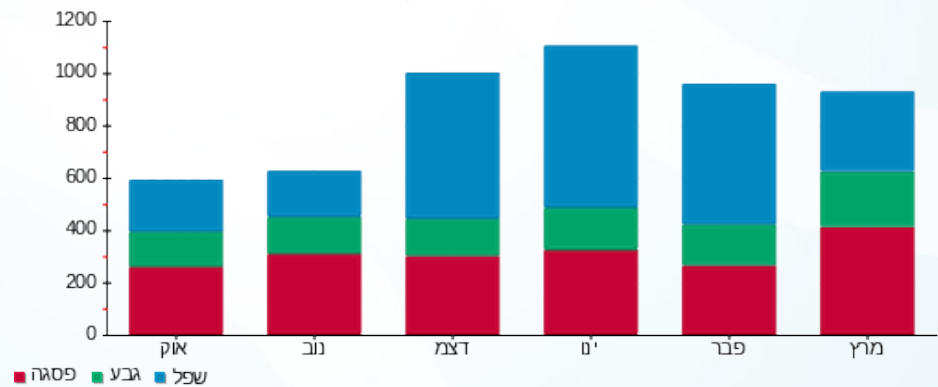

13/04/21 תאריך הפקה:
 31/03/21 תאריך קריאה נוכחית:
 01/03/21 תאריך קריאה קודמת:

שם דייר: ד - הריס וולי
 שם אתר: עין המפרץ

לקוח/ה נכבד/ה, אנו מתכבדים להגיש את חישוב צריכת החשמל לתקופה 01/03/21 - 31/03/21:

ד - הריס וולי - 1 - 70000839 (0x0)

סוג תעריף	סוג צריכה	קריאה קודמת	קריאה נוכחית	סה"כ צריכה בקוט"ש	מחיר לקוט"ש בא"ג	סה"כ לתשלום
פרטי חשבון עבור תאריכים:		01/03/21	31/03/21			
767		100,855.60	101,442.09	586.49	43.30	253.95 ₪

סה"כ לדייר:

סה"כ	שיא ביקוש
586.49	6.61
253.95 ₪	

תשלום קבוע	תשלום עבור גודל חיבור ב KVA (0x0)	סה"כ לתשלום	לא כולל מע"מ
21.03 ₪	0.00 ₪	274.98 ₪	

התפלגות חיוב בש"ח לפי תעו"ז

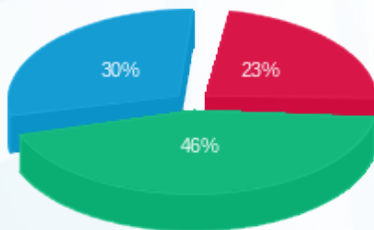

פסגה (₪ 59.40)
 גבע (₪ 117.20)
 שפל (₪ 77.36)

הסטוריית צריכה בקוט"ש

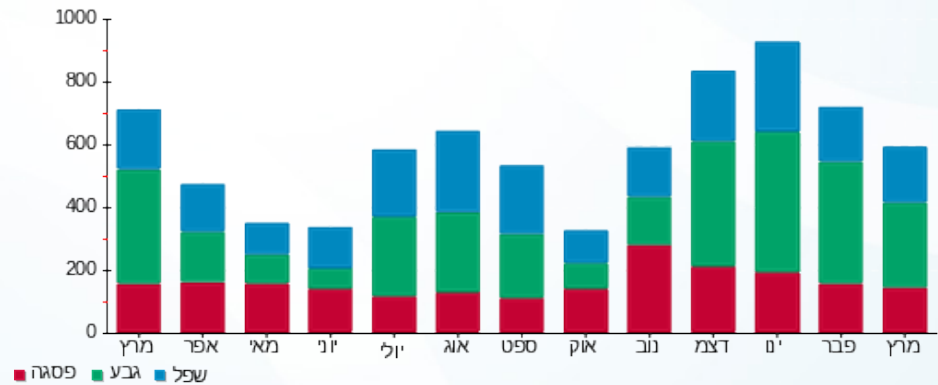

13/04/21 תאריך הפקה:
 31/03/21 תאריך קריאה נוכחית:
 01/03/21 תאריך קריאה קודמת:

שם דייר: ד - הרפז טל
 שם אתר: עין המפרץ

לקוח/ה נכבד/ה, אנו מתכבדים להגיש את חישוב צריכת החשמל לתקופה 01/03/21 - 31/03/21:

הרפז טל - 1 - 16254199 (0x0)

סוג תעריף	סוג צריכה	קריאה קודמת	קריאה נוכחית	סה"כ צריכה בקוט"ש	מחיר לקוט"ש בא"ג	סה"כ לתשלום
פרטי חשבון עבור תאריכים:		01/03/21	31/03/21			
767		11,753.90	11,858.50	104.60	43.30	45.29 ₪

סה"כ לדיר:

שיא ביקוש	סה"כ
	104.60
	45.29 ₪

תשלום קבוע	תשלום עבור גודל חיבור בKVA (0x0)	סה"כ לתשלום	לא כולל מע"מ
21.03 ₪	0.00 ₪	66.32 ₪	

התפלגות חיוב בש"ח לפי תעו"ז

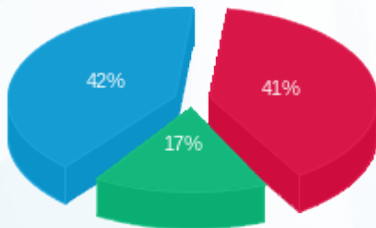

פסגה (18.66 ₪)
 גבע (7.56 ₪)
 שפל (19.07 ₪)

הסטוריית צריכה בקוט"ש

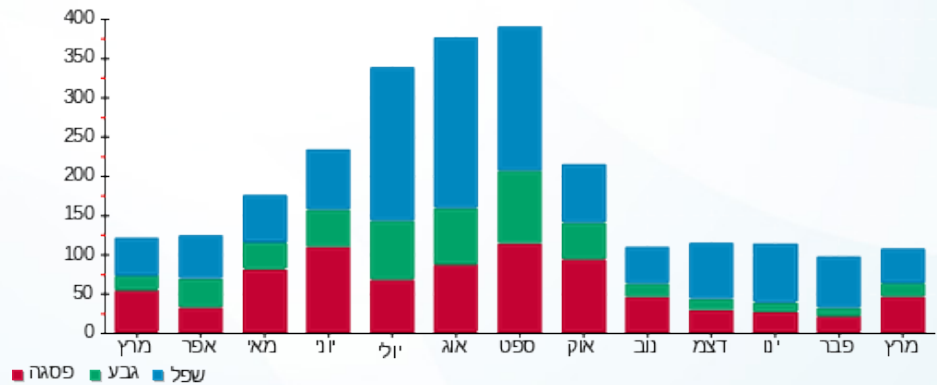

13/04/21 תאריך הפקה:
 31/03/21 תאריך קריאה נוכחית:
 01/03/21 תאריך קריאה קודמת:

שם דייר: ד - הרפז טל
 שם אתר: עין המפרץ

לקוח/ה נכבד/ה, אנו מתכבדים להגיש את חישוב צריכת החשמל לתקופה 01/03/21 - 31/03/21:

ד - הרפז טל - 1 - 81026040(0x0)

סוג תעריף	סוג צריכה	קריאה קודמת	קריאה נוכחית	סה"כ צריכה בקוט"ש	מחיר לקוט"ש בא"ג	סה"כ לתשלום
פרטי חשבון עבור תאריכים:		01/03/21	31/03/21			
767		12,056.72	12,133.34	76.62	43.30	33.18 ₪

סה"כ לדייר:

שיא ביקוש	סה"כ
	76.62
	33.18 ₪

21.03 ₪	תשלום קבוע	
0.00 ₪	תשלום עבור גודל חיבור בKVA (0x0)	
54.21 ₪	סה"כ לתשלום	לא כולל מע"מ

התפלגות חיוב בש"ח לפי תעו"ז

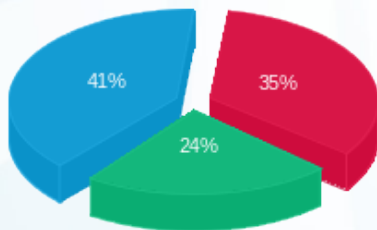

פסגה (11.57 ₪)
 גבע (7.94 ₪)
 שפל (13.67 ₪)

הסטוריית צריכה בקוט"ש

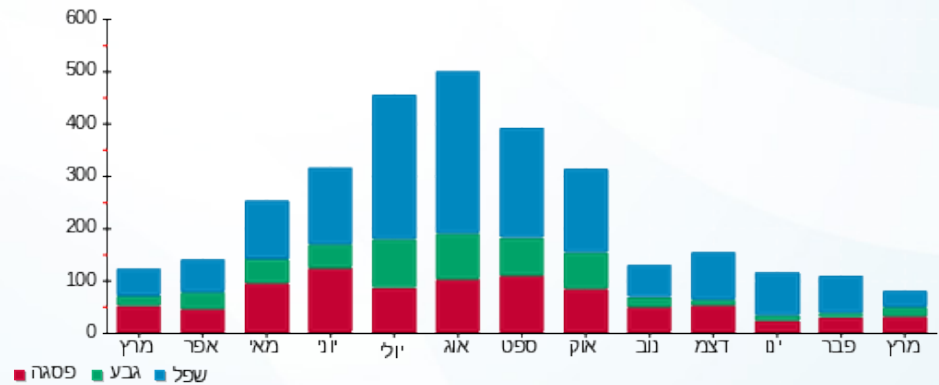

13/04/21 תאריך הפקה:
 31/03/21 תאריך קריאה נוכחית:
 01/03/21 תאריך קריאה קודמת:

שם דייר: ד - הרפז לידוין ושמעון
 שם אתר: עין המפרץ

לקוח/ה נכבד/ה, אנו מתכבדים להגיש את חישוב צריכת החשמל לתקופה 01/03/21 - 31/03/21:

ד - הרפז לידוין ושמעון - 1 - 81022074(0x0)

סוג תעריף	סוג צריכה	קריאה קודמת	קריאה נוכחית	סה"כ צריכה בקוט"ש	מחיר לקוט"ש בא"ג	סה"כ לתשלום
פרטי חשבון עבור תאריכים:		01/03/21	31/03/21			
767		63,278.85	64,165.45	886.60	43.30	383.90 ₪

סה"כ לדייר:

שיא ביקוש	סה"כ
7.64	886.60
	383.90 ₪

21.03 ₪	תשלום קבוע	
0.00 ₪	תשלום עבור גודל חיבור בKVA (0x0)	
404.93 ₪	סה"כ לתשלום	לא כולל מע"מ

התפלגות חיוב בש"ח לפי תעו"ז

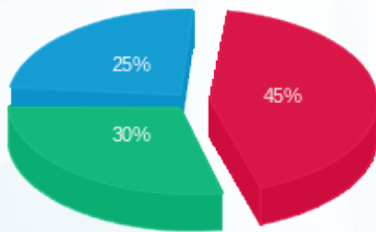

פסגה (174.62 ₪) 45%
 גבע (113.44 ₪) 30%
 שפל (95.83 ₪) 25%

הסטוריית צריכה בקוט"ש

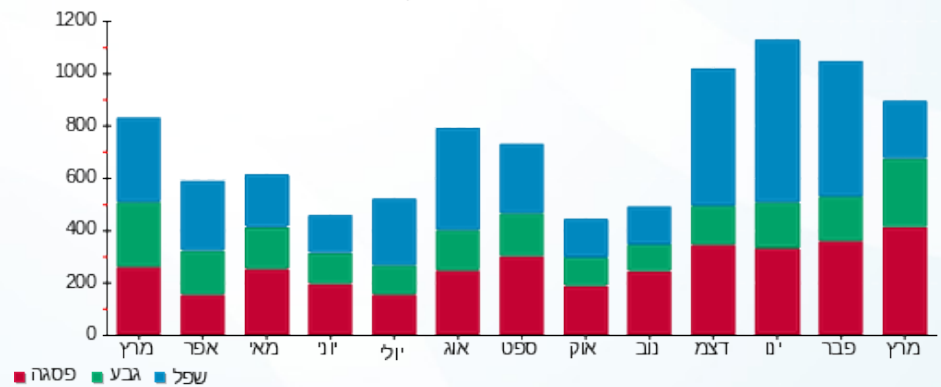

13/04/21 תאריך הפקדה:
 31/03/21 תאריך קריאה נוכחית:
 01/03/21 תאריך קריאה קודמת:

שם דייר: ד - וולף טלי ויוסי
 שם אתר: עין המפרץ

לקוח/ה נכבד/ה, אנו מתכבדים להגיש את חישוב צריכת החשמל לתקופה 01/03/21 - 31/03/21:

ד - וולף טלי ויוסי - 1 - 81025685(0x0)

סוג תעריף	סוג צריכה	קריאה קודמת	קריאה נוכחית	סה"כ צריכה בקוט"ש	מחיר לקוט"ש בא"ג	סה"כ לתשלום
פרטי חשבון עבור תאריכים:		01/03/21	31/03/21			
767		54,986.29	55,930.95	944.66	43.30	409.04 ₪

סה"כ לדייר:

שיא ביקוש	סה"כ
10.42	944.66
	409.04 ₪

21.03 ₪	תשלום קבוע	
0.00 ₪	תשלום עבור גודל חיבור בKVA (0x0)	
430.07 ₪	סה"כ לתשלום	לא כולל מע"מ

התפלגות חיוב בש"ח לפי תעו"ז

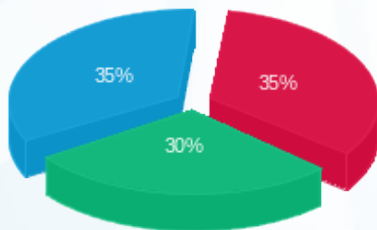

פסגה (142.53 ₪) ■
 גבע (121.64 ₪) ■
 שפל (144.87 ₪) ■

הסטוריית צריכה בקוט"ש

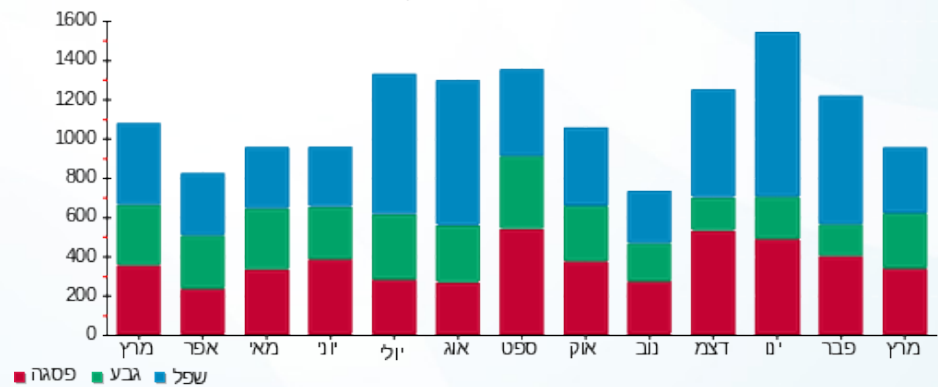

13/04/21 תאריך הפקה:
 31/03/21 תאריך קריאה נוכחית:
 01/03/21 תאריך קריאה קודמת:

שם דייר: ד - וולף לאה ואברהם
 שם אתר: עין המפרץ

לקוח/ה נכבד/ה, אנו מתכבדים להגיש את חישוב צריכת החשמל לתקופה 01/03/21 - 31/03/21:

ד - וולף לאה ואברהם - 1 - 81024593(0x0)

סוג תעריף	סוג צריכה	קריאה קודמת	קריאה נוכחית	סה"כ צריכה בקוט"ש	מחיר לקוט"ש בא"ג	סה"כ לתשלום
פרטי חשבון עבור תאריכים:		01/03/21	31/03/21			
767		21,835.85	21,835.85	0.00	43.30	0.00 ₪

סה"כ לדייר:

שיא ביקוש	סה"כ
	0.00
	0.00 ₪

21.03 ₪	תשלום קבוע	
0.00 ₪	תשלום עבור גודל חיבור ב-KVA (0x0)	
21.03 ₪	סה"כ לתשלום	לא כולל מע"מ

התפלגות חיוב בש"ח לפי תעו"ז

הסטוריית צריכה בקוט"ש

פסגה (0.00 ₪) ■
 גבע (0.00 ₪) ■
 שפל (0.00 ₪) ■

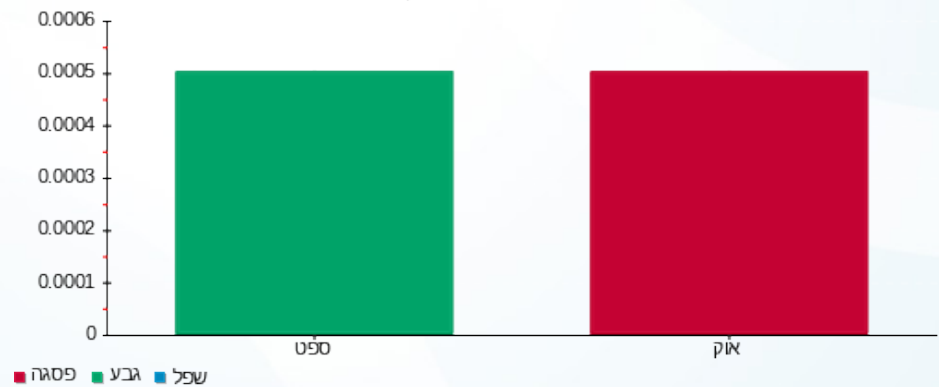



13/04/21

תאריך הפקדה:

שם דייר: ד - וולף ליאת ומור

31/03/21

תאריך קריאה נוכחית:

שם אתר: עין המפרץ

01/03/21

תאריך קריאה קודמת:

לקוח/ה נכבד/ה, אנו מתכבדים להגיש את חישוב צריכת החשמל לתקופה 01/03/21 - 31/03/21:

ד - וולף ליאת ומור - 1 - 81025966(0x0)

סוג תעריף	סוג צריכה	קריאה קודמת	קריאה נוכחית	סה"כ צריכה בקוט"ש	מחיר לקוט"ש בא"ג	סה"כ לתשלום
פרטי חשבון עבור תאריכים:		01/03/21	31/03/21			
767		71,700.54	73,328.80	1,628.26	43.30	705.04 ₪

סה"כ לדייר:

שיא ביקוש	סה"כ
10.94	1,628.26
	705.04 ₪

21.03 ₪	תשלום קבוע	
0.00 ₪	תשלום עבור גודל חיבור ב KVA (0x0)	
726.07 ₪	סה"כ לתשלום	לא כולל מע"מ

התפלגות חיוב בש"ח לפי תעו"ז

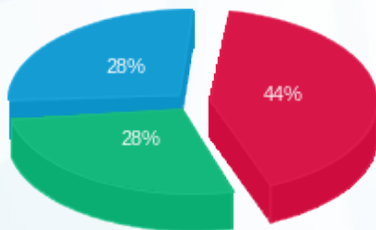

פסגה (₪ 311.81)
גבע (₪ 199.07)
שפל (₪ 194.15)

הסטוריית צריכה בקוט"ש

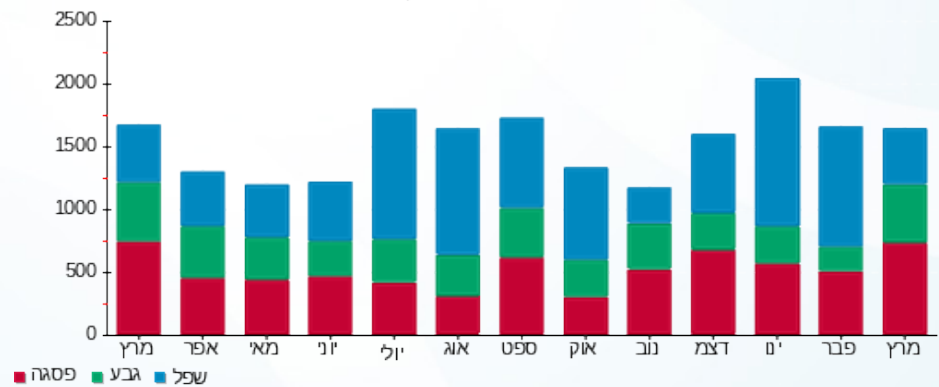

13/04/21 תאריך הפקה:
 31/03/21 תאריך קריאה נוכחית:
 01/03/21 תאריך קריאה קודמת:

שם דייר: ד - זהר נטלי
 שם אתר: עין המפרץ

לקוח/ה נכבד/ה, אנו מתכבדים להגיש את חישוב צריכת החשמל לתקופה 01/03/21 - 31/03/21:

ד - זהר נטלי - 2 - (0x0)70000408

סוג תעריף	סוג צריכה	קריאה קודמת	קריאה נוכחית	סה"כ צריכה בקוט"ש	מחיר לקוט"ש בא"ג	סה"כ לתשלום
פרטי חשבון עבור תאריכים:		01/03/21	31/03/21			
767		3,181.11	3,196.77	15.66	43.30	6.78 ₪

סה"כ לדיר:

שיא ביקוש	סה"כ
	15.66
	6.78 ₪

21.03 ₪	תשלום קבוע	
0.00 ₪	תשלום עבור גודל חיבור בKVA (0x0)	
27.81 ₪	סה"כ לתשלום	לא כולל מע"מ

התפלגות חיוב בש"ח לפי תעו"ז

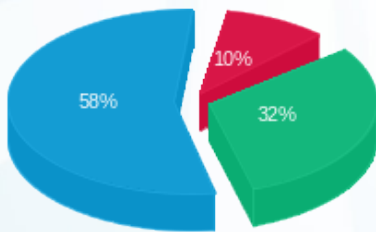

פסגה (0.67 ₪) ■
 גבע (2.20 ₪) ■
 שפל (3.91 ₪) ■

הסטוריית צריכה בקוט"ש

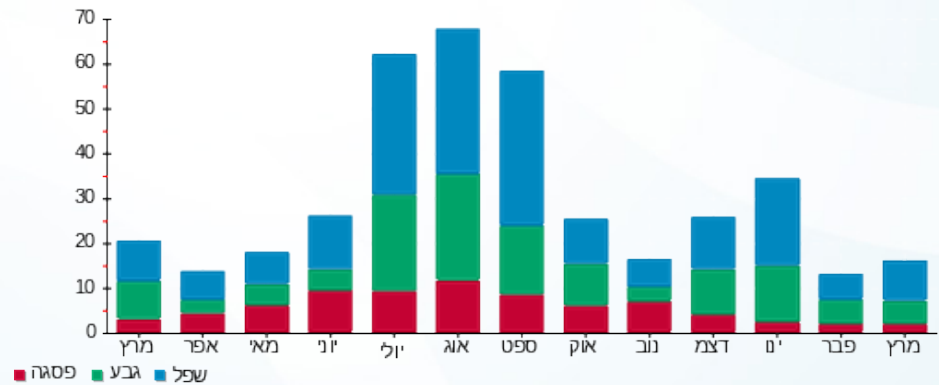



13/04/21

תאריך הפקדה:

שם דייר: ד - זוהר פניה וניצן

31/03/21

תאריך קריאה נוכחית:

שם אתר: עין המפרץ

01/03/21

תאריך קריאה קודמת:

לקוח/ה נכבד/ה, אנו מתכבדים להגיש את חישוב צריכת החשמל לתקופה 01/03/21 - 31/03/21:

ד - זוהר פניה וניצן - 1 - 70056746(0x0)

סוג תעריף	סוג צריכה	קריאה קודמת	קריאה נוכחית	סה"כ צריכה בקוט"ש	מחיר לקוט"ש בא"ג	סה"כ לתשלום
פרטי חשבון עבור תאריכים:		01/03/21	31/03/21			
767		64,028.66	64,627.72	599.06	43.30	259.39 ₪

סה"כ לדייר:

סה"כ	שיא ביקוש
599.06	6.10
259.39 ₪	

21.03 ₪	תשלום קבוע	
0.00 ₪	תשלום עבור גודל חיבור בKVA (0x0)	
280.42 ₪	סה"כ לתשלום	לא כולל מע"מ

התפלגות חיוב בש"ח לפי תעו"ז

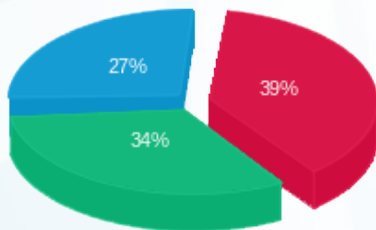

- פסגה (102.30 ₪)
- גבע (87.35 ₪)
- שפל (69.74 ₪)

הסטוריית צריכה בקוט"ש

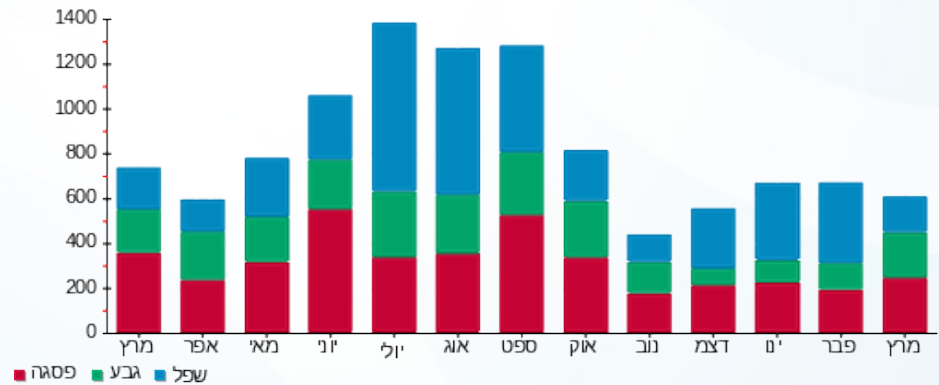

13/04/21 תאריך הפקה:
 31/03/21 תאריך קריאה נוכחית:
 01/03/21 תאריך קריאה קודמת:

שם דייר: ד - זיד (עמית) גלית וגל
 שם אתר: עין המפרץ

לקוח/ה נכבד/ה, אנו מתכבדים להגיש את חישוב צריכת החשמל לתקופה 01/03/21 - 31/03/21:

ד - זיד (עמית) גלית וגל - 1 - 70059032(0x0)

סוג תעריף	סוג צריכה	קריאה קודמת	קריאה נוכחית	סה"כ צריכה בקוט"ש	מחיר לקוט"ש בא"ג	סה"כ לתשלום
פרטי חשבון עבור תאריכים:		01/03/21	31/03/21			
767		105,514.13	106,324.35	810.22	43.30	350.83 ₪

סה"כ לדייר:

שיא ביקוש	סה"כ
6.36	810.22
	350.83 ₪

21.03 ₪	תשלום קבוע	
0.00 ₪	תשלום עבור גודל חיבור בKVA (0x0)	
371.86 ₪	סה"כ לתשלום	לא כולל מע"מ

התפלגות חיוב בש"ח לפי תעו"ז

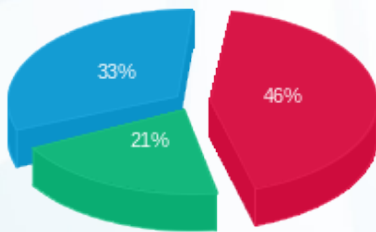

פסגה (160.66 ₪) 46%
 גבע (73.11 ₪) 21%
 שפל (117.05 ₪) 33%

הסטוריית צריכה בקוט"ש

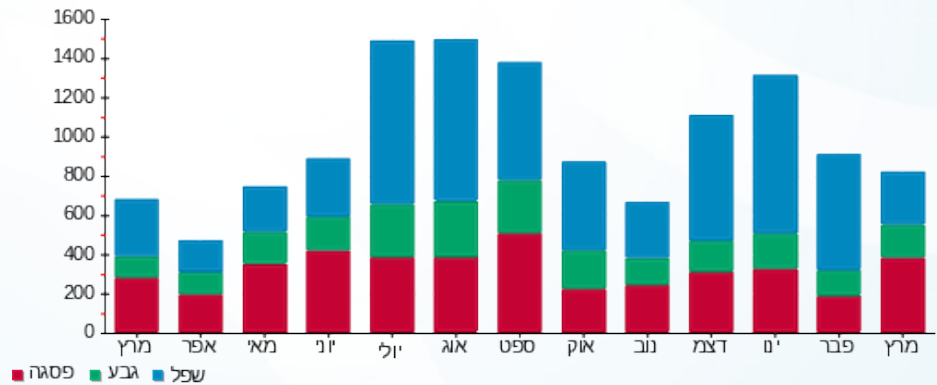

13/04/21 תאריך הפקדה:
 31/03/21 תאריך קריאה נוכחית:
 01/03/21 תאריך קריאה קודמת:

שם דייר: ד - חורב יונתן ועמית
 שם אתר: עין המפרץ

לקוח/ה נכבד/ה, אנו מתכבדים להגיש את חישוב צריכת החשמל לתקופה 01/03/21 - 31/03/21:

חורב יונתן ועמית - 3 - 16224982(0x0)

סוג תעריף	סוג צריכה	קריאה קודמת	קריאה נוכחית	סה"כ צריכה בקוט"ש	מחיר לקוט"ש בא"ג	סה"כ לתשלום
פרטי חשבון עבור תאריכים:		01/03/21	31/03/21			
767		11,886.95	12,231.50	344.55	43.30	149.19 ₪

סה"כ לדייר:

שיא ביקוש	סה"כ
	344.55
	149.19 ₪

21.03 ₪	תשלום קבוע	
0.00 ₪	תשלום עבור גודל חיבור בKVA (0x0)	
170.22 ₪	סה"כ לתשלום	לא כולל מע"מ

התפלגות חיוב בש"ח לפי תעו"ז

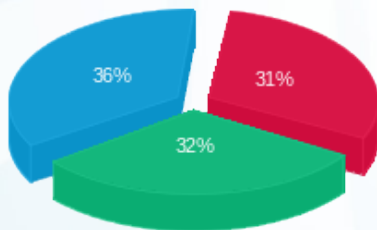

פסגה (46.94 ₪) ■
 גבע (47.89 ₪) ■
 שפל (54.36 ₪) ■

הסטוריית צריכה בקוט"ש

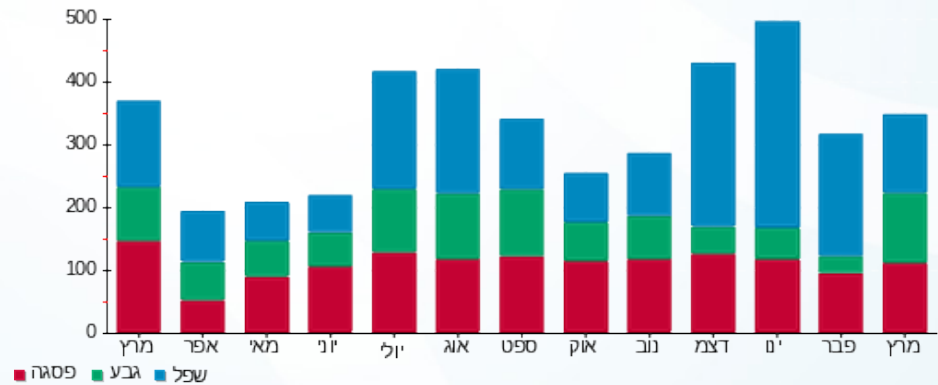



13/04/21

תאריך הפקה:

שם דייר: ד - חורב תמר ומשה

31/03/21

תאריך קריאה נוכחית:

שם אתר: עין המפרץ

01/03/21

תאריך קריאה קודמת:

לקוח/ה נכבד/ה, אנו מתכבדים להגיש את חישוב צריכת החשמל לתקופה 01/03/21 - 31/03/21:

ד - חורב תמר ומשה - 1 - (0x0)70058545

סוג תעריף	סוג צריכה	קריאה קודמת	קריאה נוכחית	סה"כ צריכה בקוט"ש	מחיר לקוט"ש בא"ג	סה"כ לתשלום
		01/03/21	31/03/21			
767		69,001.25	69,506.11	504.86	43.30	218.60 ₪

סה"כ לדייר:

סה"כ	שיא ביקוש
504.86	6.12
218.60 ₪	

21.03 ₪	תשלום קבוע	
0.00 ₪	תשלום עבור גודל חיבור בKVA (0x0)	
239.63 ₪	סה"כ לתשלום	לא כולל מע"מ

התפלגות חיוב בש"ח לפי תעו"ז

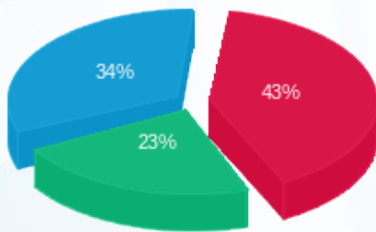

פסגה (₪ 93.66)
גבע (₪ 51.34)
שפל (₪ 73.60)

הסטוריית צריכה בקוט"ש

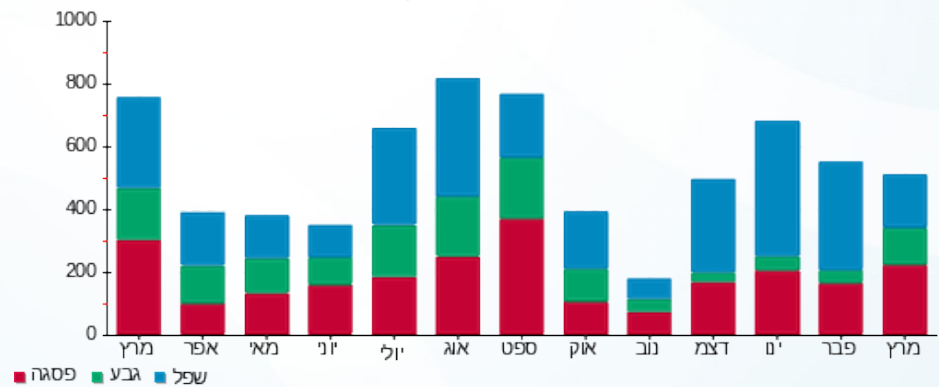

13/04/21 תאריך הפקה:
 31/03/21 תאריך קריאה נוכחית:
 01/03/21 תאריך קריאה קודמת:

שם דייר: ד - חיטין אילת וירדן
 שם אתר: עין המפרץ

לקוח/ה נכבד/ה, אנו מתכבדים להגיש את חישוב צריכת החשמל לתקופה 01/03/21 - 31/03/21:

ד - חיטין אילת וירדן - 1 - 70058751(0x0)

סוג תעריף	סוג צריכה	קריאה קודמת	קריאה נוכחית	סה"כ צריכה בקוט"ש	מחיר לקוט"ש בא"ג	סה"כ לתשלום
פרטי חשבון עבור תאריכים:		01/03/21	31/03/21			
767		71,850.07	72,504.34	654.28	43.30	283.30 ₪

סה"כ לדייר:

שיא ביקוש	סה"כ
7.34	654.28
	283.30 ₪

21.03 ₪	תשלום קבוע	
0.00 ₪	תשלום עבור גודל חיבור בKVA (0x0)	
304.33 ₪	סה"כ לתשלום	לא כולל מע"מ

התפלגות חיוב בש"ח לפי תעו"ז

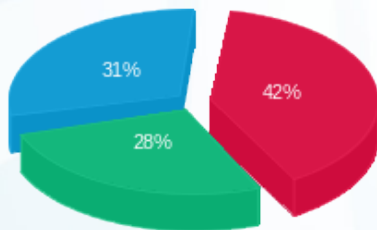

פסגה (118.45 ₪) 42%
 גבע (78.34 ₪) 28%
 שפל (86.52 ₪) 31%

הסטוריית צריכה בקוט"ש

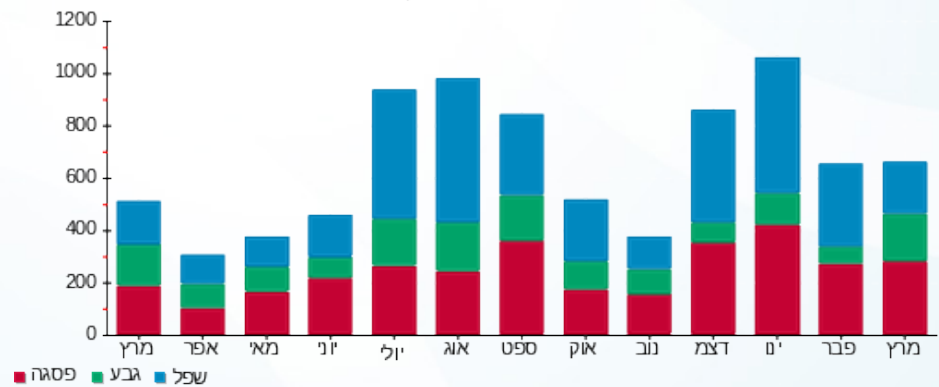

13/04/21 תאריך הפקדה:
 31/03/21 תאריך קריאה נוכחית:
 01/03/21 תאריך קריאה קודמת:

שם דייר: ד - חיטין יעל
 שם אתר: עין המפרץ

לקוח/ה נכבד/ה, אנו מתכבדים להגיש את חישוב צריכת החשמל לתקופה 01/03/21 - 31/03/21:

ד - חיטין יעל - 1 - 81025947(0x0)

סוג תעריף	סוג צריכה	קריאה קודמת	קריאה נוכחית	סה"כ צריכה בקוט"ש	מחיר לקוט"ש בא"ג	סה"כ לתשלום
פרטי חשבון עבור תאריכים:		01/03/21	31/03/21			
767		41,098.21	41,592.78	494.58	43.30	214.15 ₪

סה"כ לדיר:

שיא ביקוש	סה"כ
5.30	494.58
	214.15 ₪

תשלום קבוע	תשלום עבור גודל חיבור בKVA (0x0)	סה"כ לתשלום	לא כולל מע"מ
21.03 ₪	0.00 ₪	235.18 ₪	

התפלגות חיוב בש"ח לפי תעו"ז

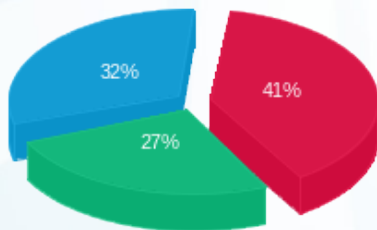

פסגה (87.99 ₪)
 גבע (57.31 ₪)
 שפל (68.86 ₪)

הסטוריית צריכה בקוט"ש

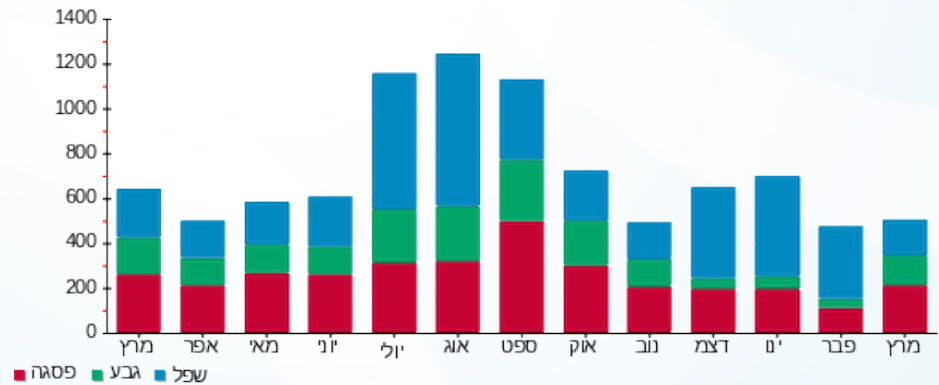



13/04/21

תאריך הפקה:

שם דייר: ד - חיטין נורית ועודד

31/03/21

תאריך קריאה נוכחית:

שם אתר: עין המפרץ

01/03/21

תאריך קריאה קודמת:

לקוח/ה נכבד/ה, אנו מתכבדים להגיש את חישוב צריכת החשמל לתקופה 01/03/21 - 31/03/21:

ד - חיטין נורית ועודד - 1 - 17312762(0x0)

סוג תעריף	סוג צריכה	קריאה קודמת	קריאה נוכחית	סה"כ צריכה בקוט"ש	מחיר לקוט"ש בא"ג	סה"כ לתשלום
פרטי חשבון עבור תאריכים:		01/03/21	31/03/21			
767		11,147.20	12,613.40	1,466.20	43.30	634.86 ₪

סה"כ לדייר:

שיא ביקוש	סה"כ
6.70	1,466.20
	634.86 ₪

21.03 ₪	תשלום קבוע	
0.00 ₪	תשלום עבור גודל חיבור בKVA (0x0)	
655.89 ₪	סה"כ לתשלום	לא כולל מע"מ

התפלגות חיוב בש"ח לפי תעו"ז

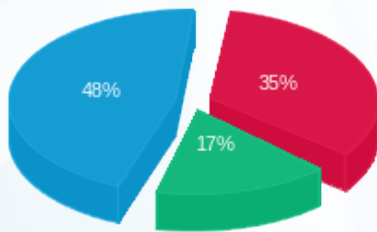

פסגה (221.52 ₪) ■
 גבע (106.95 ₪) ■
 שפל (306.39 ₪) ■

הסטוריית צריכה בקוט"ש

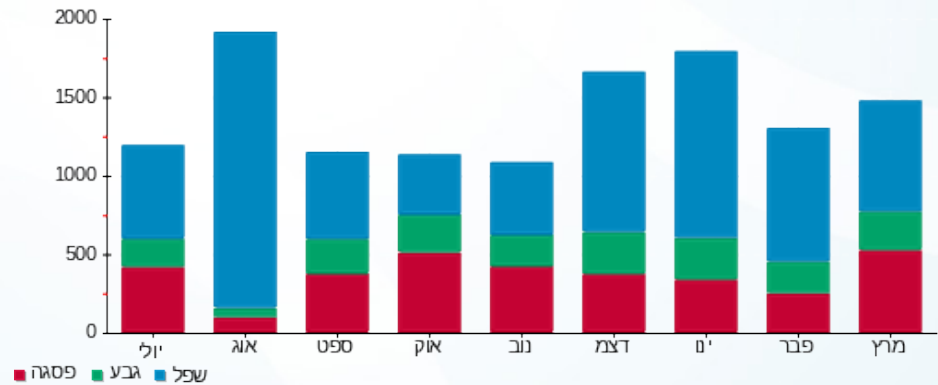

13/04/21 תאריך הפקה:
 31/03/21 תאריך קריאה נוכחית:
 01/03/21 תאריך קריאה קודמת:

שם דייר: ד - חיים סימה וישראל
 שם אתר: עין המפרץ

לקוח/ה נכבד/ה, אנו מתכבדים להגיש את חישוב צריכת החשמל לתקופה 01/03/21 - 31/03/21:

ד - חיים סימה וישראל - 1 - 70016032 (0x0)

סוג תעריף	סוג צריכה	קריאה קודמת	קריאה נוכחית	סה"כ צריכה בקוט"ש	מחיר לקוט"ש בא"ג	סה"כ לתשלום
פרטי חשבון עבור תאריכים:		01/03/21	31/03/21			
767		155,737.72	156,478.34	740.62	43.30	320.69 ₪

סה"כ לדייר:

שיא ביקוש	סה"כ
7.21	740.62
	320.69 ₪

21.03 ₪	תשלום קבוע	
0.00 ₪	תשלום עבור גודל חיבור ב KVA (0x0)	
341.72 ₪	סה"כ לתשלום	לא כולל מע"מ

התפלגות חיוב בש"ח לפי תעו"ז

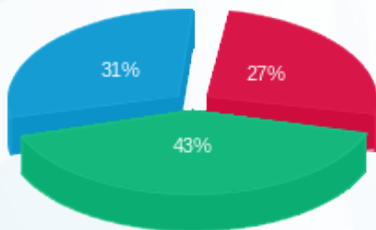

פסגה (85.22 ₪)
 גבע (136.65 ₪)
 שפל (98.82 ₪)

הסטוריית צריכה בקוט"ש

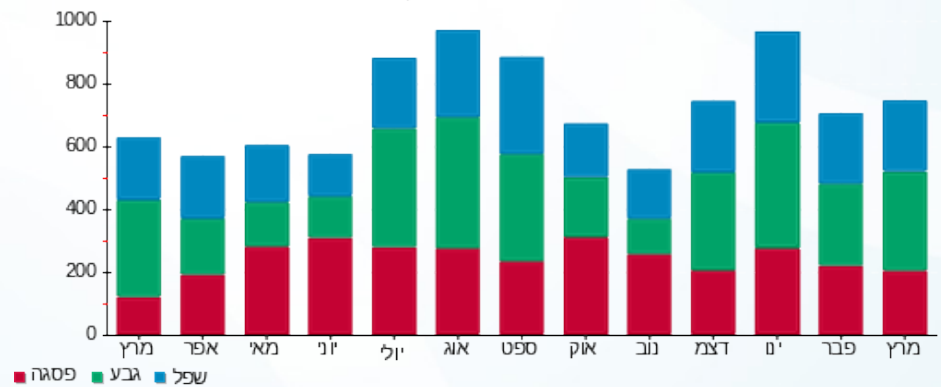



13/04/21 תאריך הפקה:
 31/03/21 תאריך קריאה נוכחית:
 01/03/21 תאריך קריאה קודמת:

שם דייר: ד - חן ברמן
 שם אתר: עין המפרץ

לקוח/ה נכבד/ה, אנו מתכבדים להגיש את חישוב צריכת החשמל לתקופה 01/03/21 - 31/03/21:

ד - חן ברמן - 3 - 70000408 (0x0)

סוג תעריף	סוג צריכה	קריאה קודמת	קריאה נוכחית	סה"כ צריכה בקוט"ש	מחיר לקוט"ש בא"ג	סה"כ לתשלום
פרטי חשבון עבור תאריכים:		01/03/21	31/03/21			
767		6,492.35	6,600.13	107.78	43.30	46.67 ₪

סה"כ לדיר:

שיא ביקוש	סה"כ
	107.78
	46.67 ₪

21.03 ₪	תשלום קבוע	
0.00 ₪	תשלום עבור גודל חיבור ב KVA (0x0)	
67.70 ₪	סה"כ לתשלום	לא כולל מע"מ

התפלגות חיוב בש"ח לפי תעו"ז

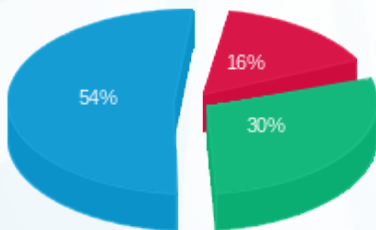

פסגה (7.41 ₪)
 גבע (14.07 ₪)
 שפל (25.19 ₪)

הסטוריית צריכה בקוט"ש

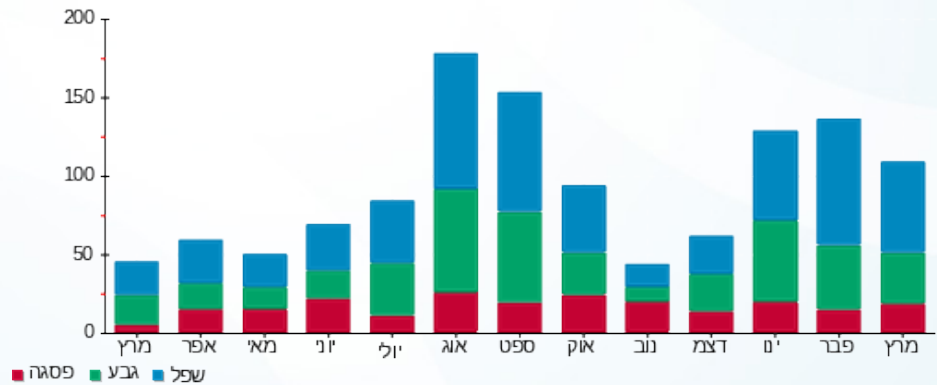

13/04/21 תאריך הפקה:
 31/03/21 תאריך קריאה נוכחית:
 01/03/21 תאריך קריאה קודמת:

שם דייר: ד - טבנציק יניב
 שם אתר: עין המפרץ

לקוח/ה נכבד/ה, אנו מתכבדים להגיש את חישוב צריכת החשמל לתקופה 01/03/21 - 31/03/21:

טבנציק - 3 - 19051986(0x0)

סוג תעריף	סוג צריכה	קריאה קודמת	קריאה נוכחית	סה"כ צריכה בקוט"ש	מחיר לקוט"ש בא"ג	סה"כ לתשלום
פרטי חשבון עבור תאריכים:		01/03/21	31/03/21			
767		9,786.55	10,337.50	550.95	43.30	238.56 ₪

סה"כ לדיר:

שיא ביקוש	סה"כ
	550.95
	238.56 ₪

21.03 ₪	תשלום קבוע	
0.00 ₪	תשלום עבור גודל חיבור בKVA (0x0)	
259.59 ₪	סה"כ לתשלום	לא כולל מע"מ

התפלגות חיוב בש"ח לפי תעו"ז

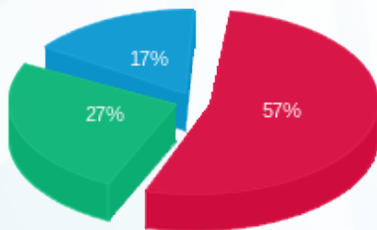

פסגה (₪ 135.12)
 גבע (₪ 63.93)
 שפל (₪ 39.51)

הסטוריית צריכה בקוט"ש

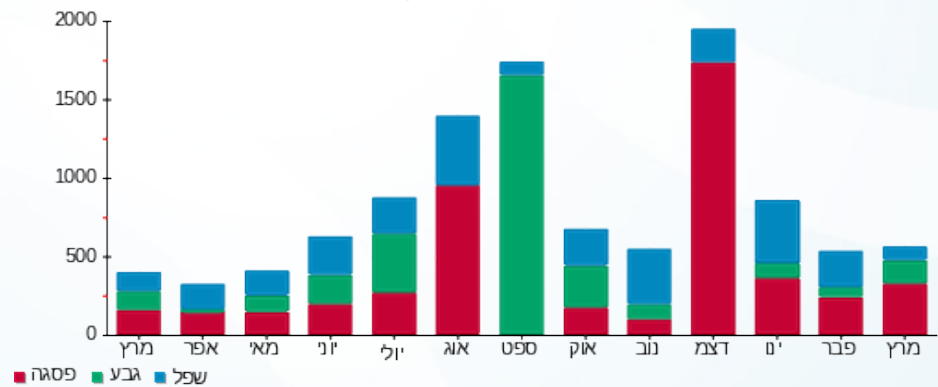

13/04/21 תאריך הפקה:
 31/03/21 תאריך קריאה נוכחית:
 01/03/21 תאריך קריאה קודמת:

שם דייר: ד - טובול חווה ודני
 שם אתר: עין המפרץ

לקוח/ה נכבד/ה, אנו מתכבדים להגיש את חישוב צריכת החשמל לתקופה 01/03/21 - 31/03/21:

ד - טובול חווה ודני - 1 - 81025490(0x0)

סוג תעריף	סוג צריכה	קריאה קודמת	קריאה נוכחית	סה"כ צריכה בקוט"ש	מחיר לקוט"ש בא"ג	סה"כ לתשלום
פרטי חשבון עבור תאריכים:		01/03/21	31/03/21			
767		2,861.72	3,365.38	503.65	43.30	218.08 ₪

סה"כ לדיר:

שיא ביקוש	סה"כ
6.00	503.65
	218.08 ₪

21.03 ₪	תשלום קבוע	
0.00 ₪	תשלום עבור גודל חיבור בKVA (0x0)	
239.11 ₪	סה"כ לתשלום	לא כולל מע"מ

התפלגות חיוב בש"ח לפי תעו"ז

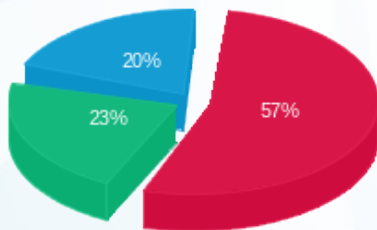

פסגה (124.23 ₪) ■
 גבע (49.40 ₪) ■
 שפל (44.45 ₪) ■

הסטוריית צריכה בקוט"ש

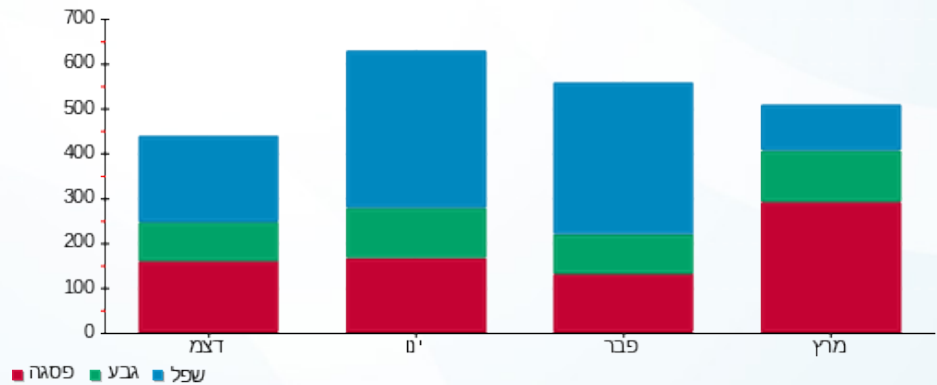

13/04/21 תאריך הפקה:
 31/03/21 תאריך קריאה נוכחית:
 01/03/21 תאריך קריאה קודמת:

שם דייר: ד - טוני רוזנפלד
 שם אתר: עין המפרץ

לקוח/ה נכבד/ה, אנו מתכבדים להגיש את חישוב צריכת החשמל לתקופה 01/03/21 - 31/03/21:

טוני רוזנפלד - 4 - 16224982(0x0)

סוג תעריף	סוג צריכה	קריאה קודמת	קריאה נוכחית	סה"כ צריכה בקוט"ש	מחיר לקוט"ש בא"ג	סה"כ לתשלום
פרטי חשבון עבור תאריכים:		01/03/21	31/03/21			
767		14,414.70	14,523.85	109.15	43.30	47.26 ₪

סה"כ לדייר:

שיא ביקוש	סה"כ
	109.15
	47.26 ₪

21.03 ₪	תשלום קבוע	
0.00 ₪	תשלום עבור גודל חיבור בKVA (0x0)	
68.29 ₪	סה"כ לתשלום	לא כולל מע"מ

התפלגות חיוב בש"ח לפי תעו"ז

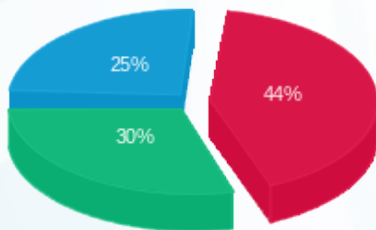

פסגה (21.00 ₪)
 גבע (14.22 ₪)
 שפל (12.04 ₪)

הסטוריית צריכה בקוט"ש

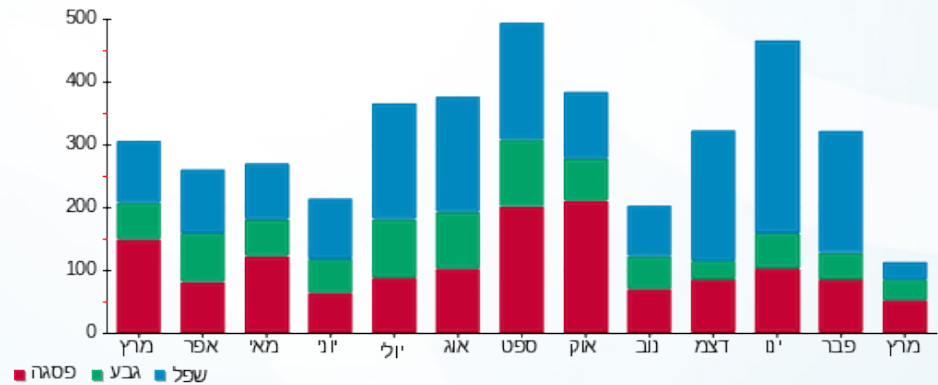

13/04/21 תאריך הפקה:
 31/03/21 תאריך קריאה נוכחית:
 01/03/21 תאריך קריאה קודמת:

שם דייר: ד - טיבי
 שם אתר: עין המפרץ

לקוח/ה נכבד/ה, אנו מתכבדים להגיש את חישוב צריכת החשמל לתקופה 01/03/21 - 31/03/21:

טיבי - 1 - 18247605(0x0)

סוג תעריף	סוג צריכה	קריאה קודמת	קריאה נוכחית	סה"כ צריכה בקוט"ש	מחיר לקוט"ש בא"ג	סה"כ לתשלום
פרטי חשבון עבור תאריכים:		01/03/21	31/03/21			
767		5,182.70	5,644.90	462.20	43.30	200.13 ₪

סה"כ לדיר:

שיא ביקוש	סה"כ
5.90	462.20
	200.13 ₪

תשלום קבוע	תשלום עבור גודל חיבור ב KVA (0x0)	סה"כ לתשלום	לא כולל מע"מ
21.03 ₪	0.00 ₪	221.16 ₪	

התפלגות חיוב בש"ח לפי תעו"ז

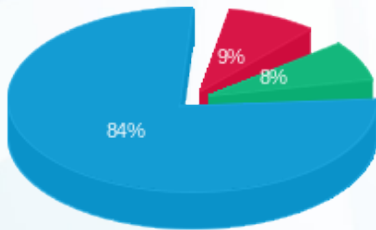

פסגה (17.41 ₪)
 גבע (15.37 ₪)
 שפל (167.35 ₪)

הסטוריית צריכה בקוט"ש

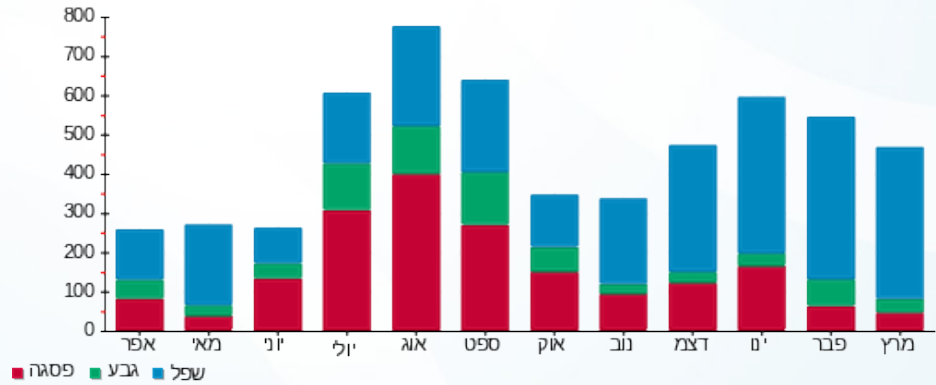

13/04/21 תאריך הפקה:
 31/03/21 תאריך קריאה נוכחית:
 01/03/21 תאריך קריאה קודמת:

שם דייר: ד - טל לירן
 שם אתר: עין המפרץ

לקוח/ה נכבד/ה, אנו מתכבדים להגיש את חישוב צריכת החשמל לתקופה 01/03/21 - 31/03/21:

ד - טל לירן - 2 - 19093147(0x0)

סוג תעריף	סוג צריכה	קריאה קודמת	קריאה נוכחית	סה"כ צריכה בקוט"ש	מחיר לקוט"ש בא"ג	סה"כ לתשלום
פרטי חשבון עבור תאריכים:		01/03/21	31/03/21			
767		3,849.40	4,141.12	291.72	43.30	126.31 ₪

סה"כ לדייר:

שיא ביקוש	סה"כ
14.77	291.72
	126.31 ₪

21.03 ₪	תשלום קבוע	
0.00 ₪	תשלום עבור גודל חיבור בKVA (0x0)	
147.34 ₪	סה"כ לתשלום	לא כולל מע"מ

התפלגות חיוב בש"ח לפי תעו"ז

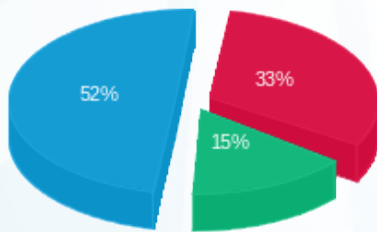

פסגה (41.33 ₪)
 גבע (19.55 ₪)
 שפל (65.43 ₪)

הסטוריית צריכה בקוט"ש

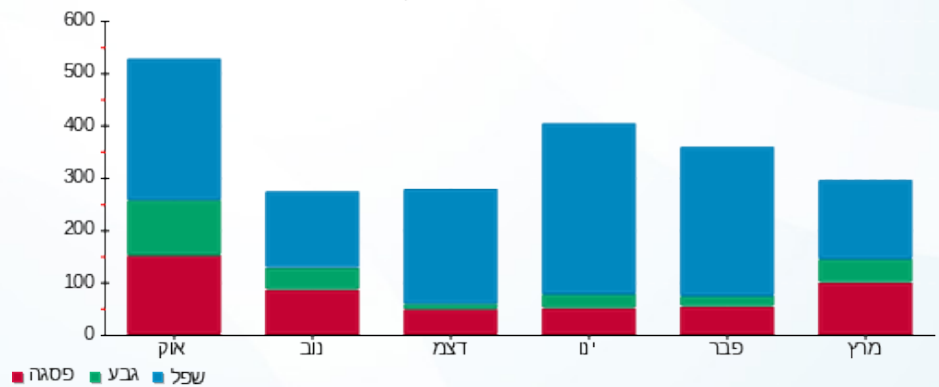

13/04/21 תאריך הפקה:
 31/03/21 תאריך קריאה נוכחית:
 01/03/21 תאריך קריאה קודמת:

שם דייר: ד - ידלין משה
 שם אתר: עין המפרץ

לקוח/ה נכבד/ה, אנו מתכבדים להגיש את חישוב צריכת החשמל לתקופה 01/03/21 - 31/03/21:

ד - ידלין משה - 1 - 70062108(0x0)

סוג תעריף	סוג צריכה	קריאה קודמת	קריאה נוכחית	סה"כ צריכה בקוט"ש	מחיר לקוט"ש בא"ג	סה"כ לתשלום
פרטי חשבון עבור תאריכים:		01/03/21	31/03/21			
767		38,779.86	39,216.86	437.00	43.30	189.22 ₪

סה"כ לדייר:

סה"כ	שיא ביקוש
437.00	6.17
189.22 ₪	

21.03 ₪	תשלום קבוע	
0.00 ₪	תשלום עבור גודל חיבור בKVA (0x0)	
210.25 ₪	סה"כ לתשלום	לא כולל מע"מ

התפלגות חיוב בש"ח לפי תעו"ז

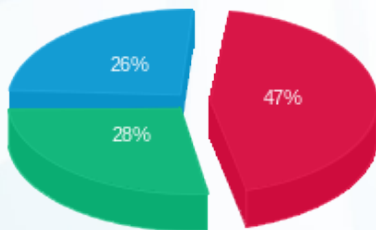

פסגה (₪ 88.63)
 גבע (₪ 52.29)
 שפל (₪ 48.30)

הסטוריית צריכה בקוט"ש

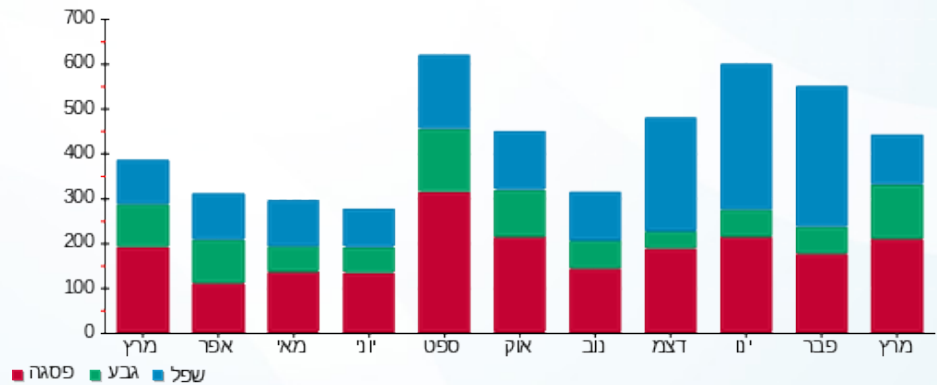

13/04/21 תאריך הפקה:
 31/03/21 תאריך קריאה נוכחית:
 01/03/21 תאריך קריאה קודמת:

שם דייר: ד - יונתן אטד
 שם אתר: עין המפרץ

לקוח/ה נכבד/ה, אנו מתכבדים להגיש את חישוב צריכת החשמל לתקופה 01/03/21 - 31/03/21:

ד - יונתן אטד - 2 - 81026464(0x0)

סוג תעריף	סוג צריכה	קריאה קודמת	קריאה נוכחית	סה"כ צריכה בקוט"ש	מחיר לקוט"ש בא"ג	סה"כ לתשלום
פרטי חשבון עבור תאריכים:		01/03/21	31/03/21			
767		8,319.41	8,397.76	78.35	43.30	33.92 ₪

סה"כ לדיר:

שיא ביקוש	סה"כ
	78.35
	33.92 ₪

תשלום קבוע	תשלום עבור גודל חיבור בKVA (0x0)	סה"כ לתשלום	לא כולל מע"מ
21.03 ₪	0.00 ₪	54.95 ₪	

התפלגות חיוב בש"ח לפי תעו"ז

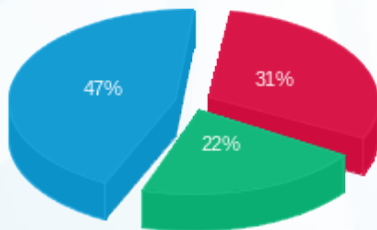

פסגה (10.67 ₪)
 גבע (7.40 ₪)
 שפל (15.85 ₪)

הסטוריית צריכה בקוט"ש

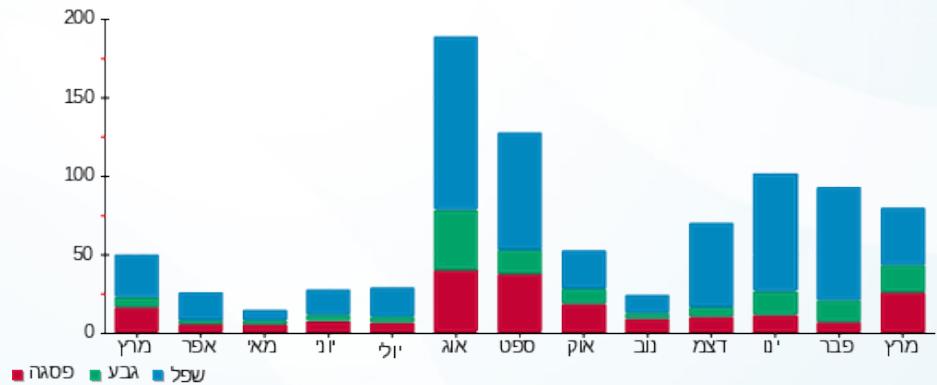

13/04/21 תאריך הפקה:
 31/03/21 תאריך קריאה נוכחית:
 01/03/21 תאריך קריאה קודמת:

שם דייר: ד - ילון עדה ודורון
 שם אתר: עין המפרץ

לקוח/ה נכבד/ה, אנו מתכבדים להגיש את חישוב צריכת החשמל לתקופה 01/03/21 - 31/03/21:

ד - ילון עדה ודורון - 10 - 19051970(0x0)

סוג תעריף	סוג צריכה	קריאה קודמת	קריאה נוכחית	סה"כ צריכה בקוט"ש	מחיר לקוט"ש בא"ג	סה"כ לתשלום
פרטי חשבון עבור תאריכים:		01/03/21	31/03/21			
767		702.00	743.45	41.45	43.30	17.95 ₪

ילון דורון - 11 - 19051970(0x0)

סוג תעריף	סוג צריכה	קריאה קודמת	קריאה נוכחית	סה"כ צריכה בקוט"ש	מחיר לקוט"ש בא"ג	סה"כ לתשלום
פרטי חשבון עבור תאריכים:		01/03/21	31/03/21			
767		3,809.05	4,009.40	200.35	43.30	86.75 ₪

ילון דורון - 12 - 19051970(0x0)

סוג תעריף	סוג צריכה	קריאה קודמת	קריאה נוכחית	סה"כ צריכה בקוט"ש	מחיר לקוט"ש בא"ג	סה"כ לתשלום
פרטי חשבון עבור תאריכים:		01/03/21	31/03/21			
767		5,337.45	5,593.05	255.60	43.30	110.67 ₪

סה"כ לדייר:

שיא ביקוש	סה"כ
	497.40
	215.37 ₪

תשלום קבוע	תשלום עבור גודל חיבור בKVA (0x0)	סה"כ לתשלום	לא כולל מע"מ
21.03 ₪	0.00 ₪	236.40 ₪	

התפלגות חיוב בש"ח לפי תעו"ז

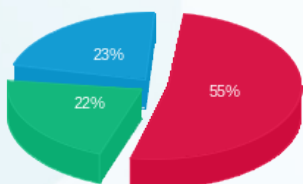

פסגה (118.45 ₪)
 גבע (48.00 ₪)
 שפיל (48.93 ₪)

הסטוריית צריכה בקוט"ש

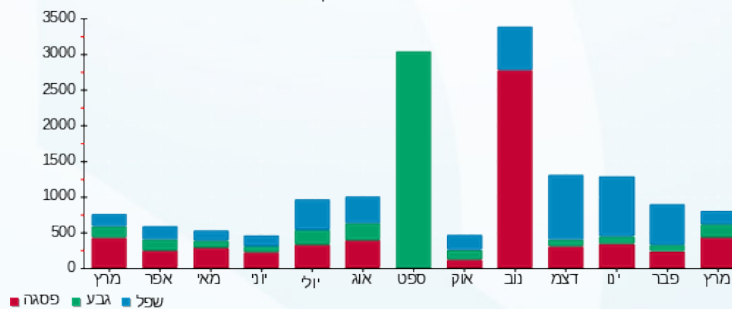

13/04/21 תאריך הפקה:
 31/03/21 תאריך קריאה נוכחית:
 01/03/21 תאריך קריאה קודמת:

שם דייר: ד - יער פיינשטין
 שם אתר: עין המפרץ

לקוח/ה נכבד/ה, אנו מתכבדים להגיש את חישוב צריכת החשמל לתקופה 01/03/21 - 31/03/21:

ד - יער פיינשטין - 1 - 17313371(0x0)

סוג תעריף	סוג צריכה	קריאה קודמת	קריאה נוכחית	סה"כ צריכה בקוט"ש	מחיר לקוט"ש בא"ג	סה"כ לתשלום
פרטי חשבון עבור תאריכים:		01/03/21	31/03/21			
767		3,644.50	3,984.30	339.80	43.30	147.13 ₪

סה"כ לדייר:

שיא ביקוש	סה"כ
5.21	339.80
	147.13 ₪

21.03 ₪	תשלום קבוע	
0.00 ₪	תשלום עבור גודל חיבור ב KVA (0x0)	
168.16 ₪	סה"כ לתשלום	לא כולל מע"מ

התפלגות חיוב בש"ח לפי תעו"ז

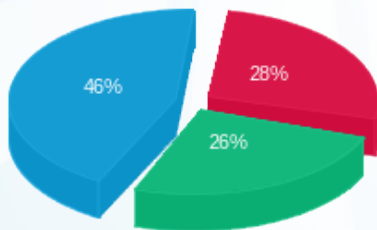

פסגה (40.62 ₪) ■
 גבע (38.84 ₪) ■
 שפל (67.68 ₪) ■

הסטוריית צריכה בקוט"ש

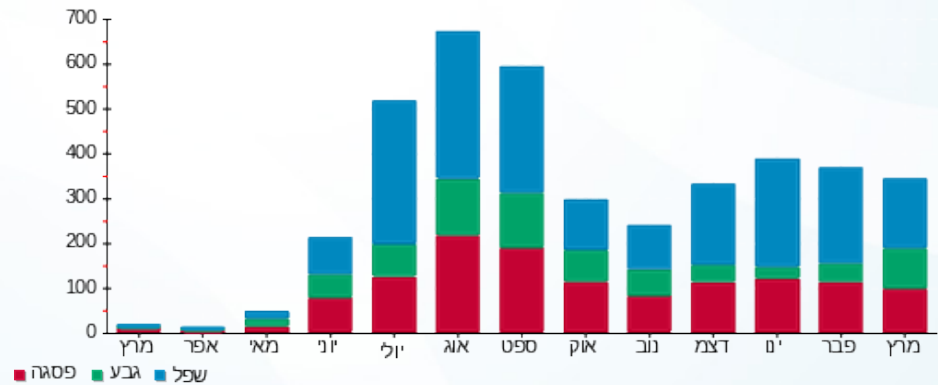



13/04/21

תאריך הפקדה:

שם דייר: ד - יערי מיכל ולייזר

31/03/21

תאריך קריאה נוכחית:

שם אתר: עין המפרץ

01/03/21

תאריך קריאה קודמת:

לקוח/ה נכבד/ה, אנו מתכבדים להגיש את חישוב צריכת החשמל לתקופה 01/03/21 - 31/03/21:

ד - יערי מיכל ולייזר - 1 - 70004613(0x0)

סוג תעריף	סוג צריכה	קריאה קודמת	קריאה נוכחית	סה"כ צריכה בקוט"ש	מחיר לקוט"ש בא"ג	סה"כ לתשלום
פרטי חשבון עבור תאריכים:		01/03/21	31/03/21			
767		120,823.41	121,227.10	403.69	43.30	174.80 ₪

סה"כ לדייר:

סה"כ	שיא ביקוש
403.69	5.16
174.80 ₪	

21.03 ₪	תשלום קבוע	
0.00 ₪	תשלום עבור גודל חיבור בKVA (0x0)	
195.83 ₪	סה"כ לתשלום	לא כולל מע"מ

התפלגות חיוב בש"ח לפי תעו"ז

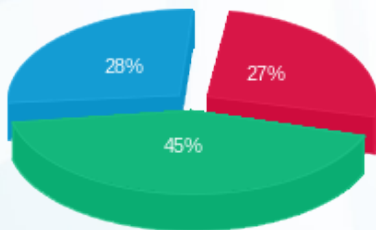

- פסגה (₪ 47.45)
- גבע (₪ 78.35)
- שפל (₪ 49.00)

הסטוריית צריכה בקוט"ש

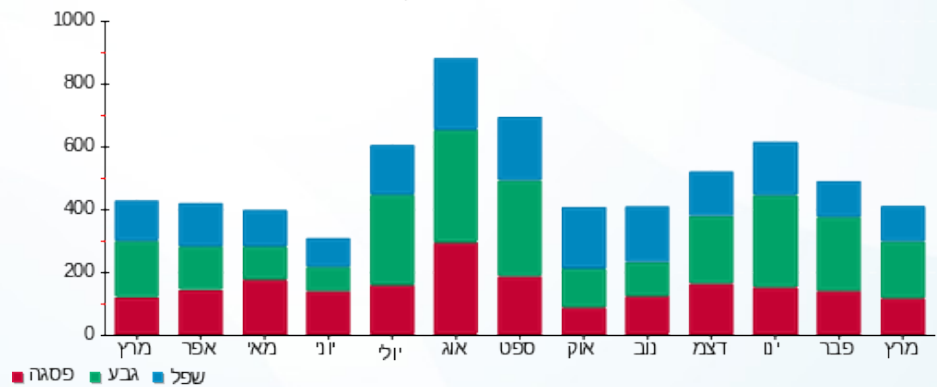

13/04/21 תאריך הפקה:
 31/03/21 תאריך קריאה נוכחי:
 01/03/21 תאריך קריאה קודמת:

שם דייר: ד - כהן אפרת
 שם אתר: עין המפרץ

לקוח/ה נכבד/ה, אנו מתכבדים להגיש את חישוב צריכת החשמל לתקופה 01/03/21 - 31/03/21:

ד - כהן אפרת - 2 - 70057212 (0x0)

סוג תעריף	סוג צריכה	קריאה קודמת	קריאה נוכחית	סה"כ צריכה בקוט"ש	מחיר לקוט"ש בא"ג	סה"כ לתשלום
פרטי חשבון עבור תאריכים:		01/03/21	31/03/21			
767		43,172.56	43,337.66	165.09	43.30	71.49 ₪

סה"כ לדייר:

שיא ביקוש	סה"כ
	165.09
	71.49 ₪

21.03 ₪	תשלום קבוע	
0.00 ₪	תשלום עבור גודל חיבור ב KVA (0x0)	
92.52 ₪	סה"כ לתשלום	לא כולל מע"מ

התפלגות חיוב בש"ח לפי תעו"ז

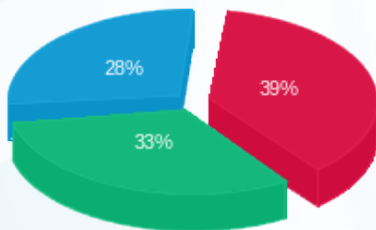

פסגה (27.81 ₪)
 גבע (23.53 ₪)
 שפל (20.14 ₪)

הסטוריית צריכה בקוט"ש

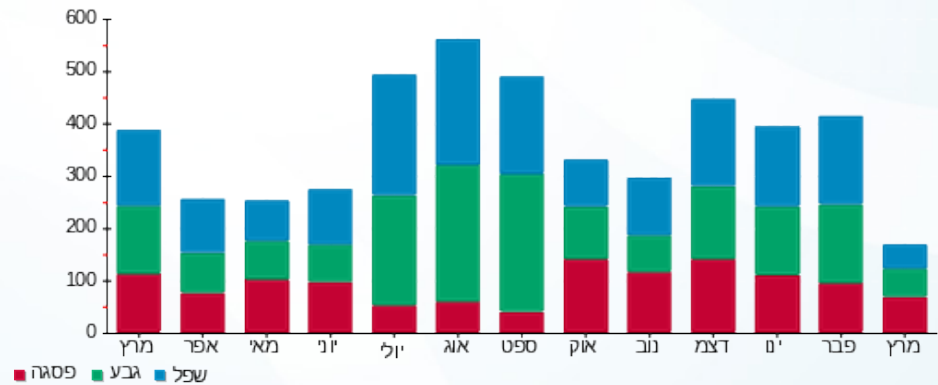



13/04/21

תאריך הפקדה:

שם דייר: ד - כהן דפנה ויצחק

31/03/21

תאריך קריאה נוכחית:

שם אתר: עין המפרץ

01/03/21

תאריך קריאה קודמת:

לקוח/ה נכבד/ה, אנו מתכבדים להגיש את חישוב צריכת החשמל לתקופה 01/03/21 - 31/03/21:

ד - כהן דפנה ויצחק - 1 - 81025524(0x0)

סוג תעריף	סוג צריכה	קריאה קודמת	קריאה נוכחית	סה"כ צריכה בקוט"ש	מחיר לקוט"ש בא"ג	סה"כ לתשלום
פרטי חשבון עבור תאריכים:		01/03/21	31/03/21			
767		56,699.99	57,529.69	829.70	43.30	359.26 ₪

סה"כ לדייר:

סה"כ	שיא ביקוש
829.70	6.80
359.26 ₪	

21.03 ₪	תשלום קבוע	
0.00 ₪	תשלום עבור גודל חיבור בKVA (0x0)	
380.29 ₪	סה"כ לתשלום	לא כולל מע"מ

התפלגות חיוב בש"ח לפי תעו"ז

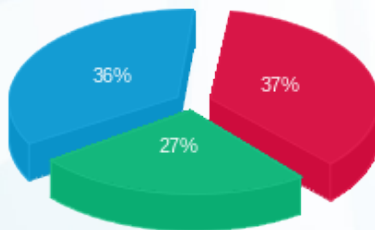

פסגה (133.58 ₪) 37%
 גבע (95.72 ₪) 27%
 שפל (129.97 ₪) 36%

הסטוריית צריכה בקוט"ש

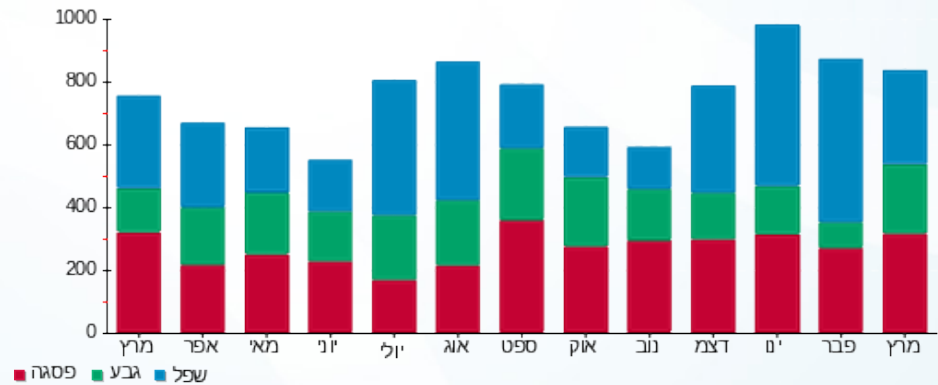

13/04/21 תאריך הפקה:
 31/03/21 תאריך קריאה נוכחית:
 01/03/21 תאריך קריאה קודמת:

שם דייר: ד - כהן חנן
 שם אתר: עין המפרץ

לקוח/ה נכבד/ה, אנו מתכבדים להגיש את חישוב צריכת החשמל לתקופה 01/03/21 - 31/03/21:

כהן חנן - 3 - 19051991(0x0)

סוג תעריף	סוג צריכה	קריאה קודמת	קריאה נוכחית	סה"כ צריכה בקוט"ש	מחיר לקוט"ש בא"ג	סה"כ לתשלום
פרטי חשבון עבור תאריכים:		01/03/21	31/03/21			
767		19,887.90	21,068.35	1,180.45	43.30	511.13 ₪

סה"כ לדייר:

שיא ביקוש	סה"כ
	1,180.45
	511.13 ₪

21.03 ₪	תשלום קבוע	
0.00 ₪	תשלום עבור גודל חיבור ב KVA (0x0)	
532.16 ₪	סה"כ לתשלום	לא כולל מע"מ

התפלגות חיוב בש"ח לפי תעו"ז

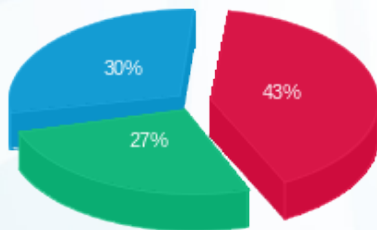

פסגה (219.73 ₪) ■
 גבע (138.32 ₪) ■
 שפל (153.09 ₪) ■

הסטוריית צריכה בקוט"ש

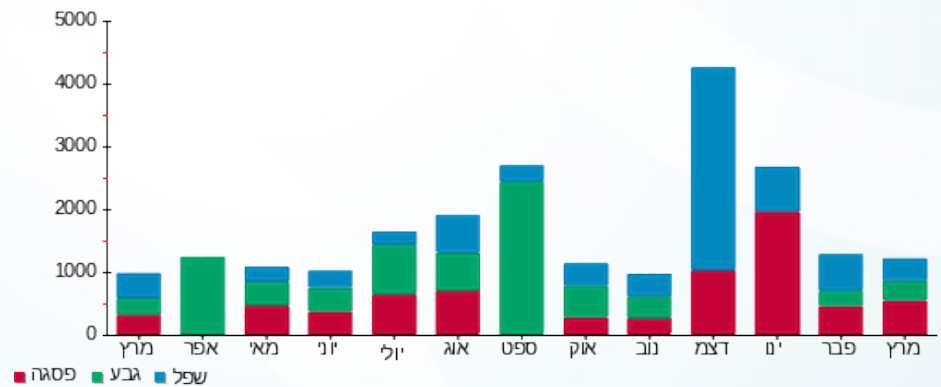

13/04/21 תאריך הפקה:
 31/03/21 תאריך קריאה נוכחית:
 01/03/21 תאריך קריאה קודמת:

שם דייר: ד - כהן לירן
 שם אתר: עין המפרץ

לקוח/ה נכבד/ה, אנו מתכבדים להגיש את חישוב צריכת החשמל לתקופה 01/03/21 - 31/03/21:

ד - כהן לירן - 2 - 81025629(0x0)

סוג תעריף	סוג צריכה	קריאה קודמת	קריאה נוכחית	סה"כ צריכה בקוט"ש	מחיר לקוט"ש בא"ג	סה"כ לתשלום
פרטי חשבון עבור תאריכים:		01/03/21	31/03/21			
767		9,053.40	9,071.89	18.49	43.30	8.01 ₪

סה"כ לדייר:

שיא ביקוש	סה"כ
	18.49
	8.01 ₪

תשלום קבוע	תשלום עבור גודל חיבור בKVA (0x0)	סה"כ לתשלום	לא כולל מע"מ
21.03 ₪	0.00 ₪	29.04 ₪	

התפלגות חיוב בש"ח לפי תעו"ז

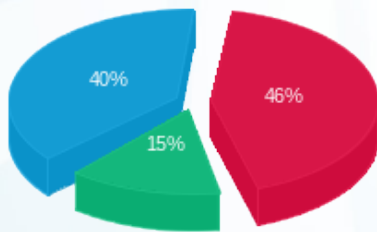

פסגה (3.65 ₪)
 גבע (1.19 ₪)
 שפל (3.17 ₪)

הסטוריית צריכה בקוט"ש

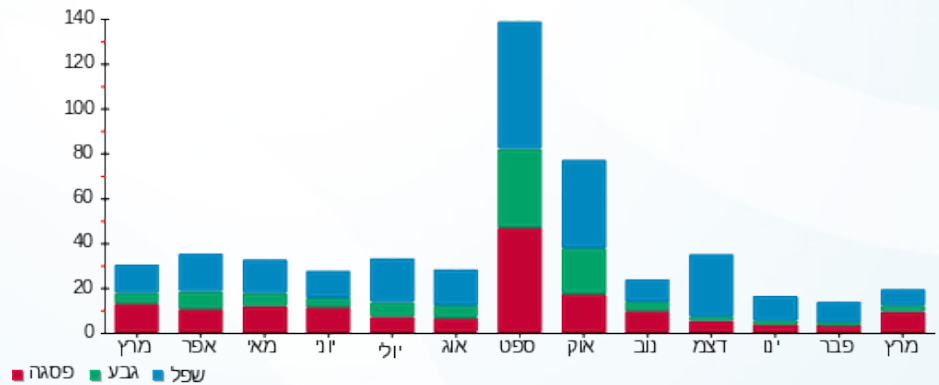

13/04/21 תאריך הפקה:
 31/03/21 תאריך קריאה נוכחית:
 01/03/21 תאריך קריאה קודמת:

שם דייר: ד - כהן נטע ויגאל
 שם אתר: עין המפרץ

לקוח/ה נכבד/ה, אנו מתכבדים להגיש את חישוב צריכת החשמל לתקופה 01/03/21 - 31/03/21:

ד - כהן נטע ויגאל - 1 - 70034997(0x0)

סוג תעריף	סוג צריכה	קריאה קודמת	קריאה נוכחית	סה"כ צריכה בקוט"ש	מחיר לקוט"ש בא"ג	סה"כ לתשלום
פרטי חשבון עבור תאריכים:		01/03/21	31/03/21			
767		154,178.05	155,234.40	1,056.35	43.30	457.40 ₪

סה"כ לדייר:

שיא ביקוש	סה"כ
10.26	1,056.35
	457.40 ₪

21.03 ₪	תשלום קבוע	
0.00 ₪	תשלום עבור גודל חיבור ב KVA (0x0)	
478.43 ₪	סה"כ לתשלום	לא כולל מע"מ

התפלגות חיוב בש"ח לפי תעו"ז

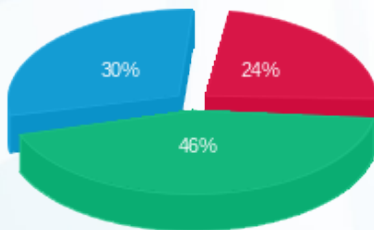

פסגה (107.94 ₪)
 גבע (210.19 ₪)
 שפל (139.27 ₪)

הסטוריית צריכה בקוט"ש

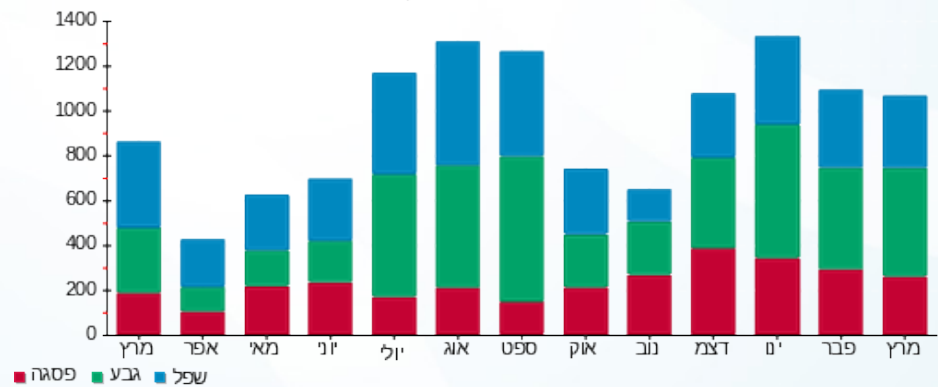

13/04/21 תאריך הפקה:
 31/03/21 תאריך קריאה נוכחית:
 01/03/21 תאריך קריאה קודמת:

שם דייר: ד - כהן עדי
 שם אתר: עין המפרץ

לקוח/ה נכבד/ה, אנו מתכבדים להגיש את חישוב צריכת החשמל לתקופה 01/03/21 - 31/03/21:

ד - כהן עדי - 2 - 81026145(0x0)

סוג תעריף	סוג צריכה	קריאה קודמת	קריאה נוכחית	סה"כ צריכה בקוט"ש	מחיר לקוט"ש בא"ג	סה"כ לתשלום
פרטי חשבון עבור תאריכים:		01/03/21	31/03/21			
767		4,974.52	4,998.65	24.13	43.30	10.45 ₪

סה"כ לדיר:

שיא ביקוש	סה"כ
	24.13
	10.45 ₪

21.03 ₪	תשלום קבוע	
0.00 ₪	תשלום עבור גודל חיבור בKVA (0x0)	
31.48 ₪	סה"כ לתשלום	לא כולל מע"מ

התפלגות חיוב בש"ח לפי תעו"ז

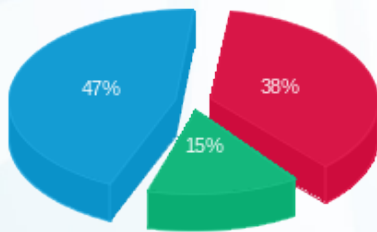

פסגה (3.97 ₪) ■
 גבע (1.54 ₪) ■
 שפל (4.94 ₪) ■

הסטוריית צריכה בקוט"ש

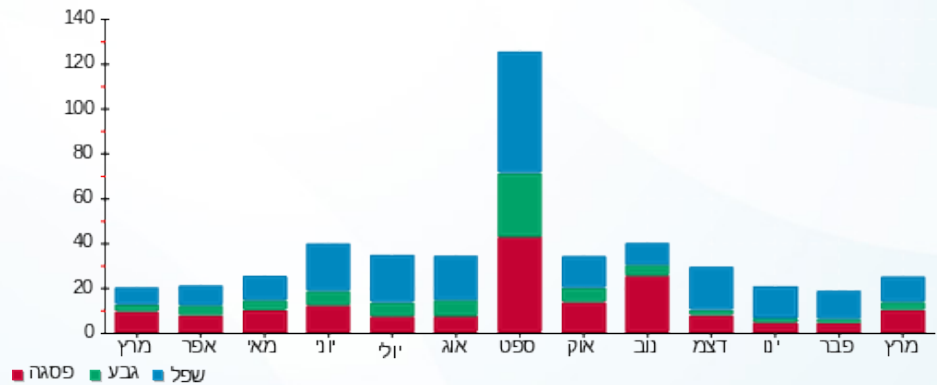

13/04/21 תאריך הפקה:
 31/03/21 תאריך קריאה נוכחית:
 01/03/21 תאריך קריאה קודמת:

שם דייר: ד - כהן רחל ונועם
 שם אתר: עין המפרץ

לקוח/ה נכבד/ה, אנו מתכבדים להגיש את חישוב צריכת החשמל לתקופה 01/03/21 - 31/03/21:

ד - כהן רחל ונועם - 1 - 81025495(0x0)

סוג תעריף	סוג צריכה	קריאה קודמת	קריאה נוכחית	סה"כ צריכה בקוט"ש	מחיר לקוט"ש בא"ג	סה"כ לתשלום
פרטי חשבון עבור תאריכים:		01/03/21	31/03/21			
767		27,293.30	27,642.00	348.69	43.30	150.98 ₪

סה"כ לדייר:

שיא ביקוש	סה"כ
4.60	348.69
	150.98 ₪

21.03 ₪	תשלום קבוע	
0.00 ₪	תשלום עבור גודל חיבור בKVA (0x0)	
172.01 ₪	סה"כ לתשלום	לא כולל מע"מ

התפלגות חיוב בש"ח לפי תעו"ז

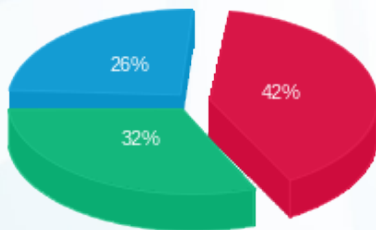

פסגה (₪ 63.80)
 גבע (₪ 48.59)
 שפל (₪ 38.59)

הסטוריית צריכה בקוט"ש

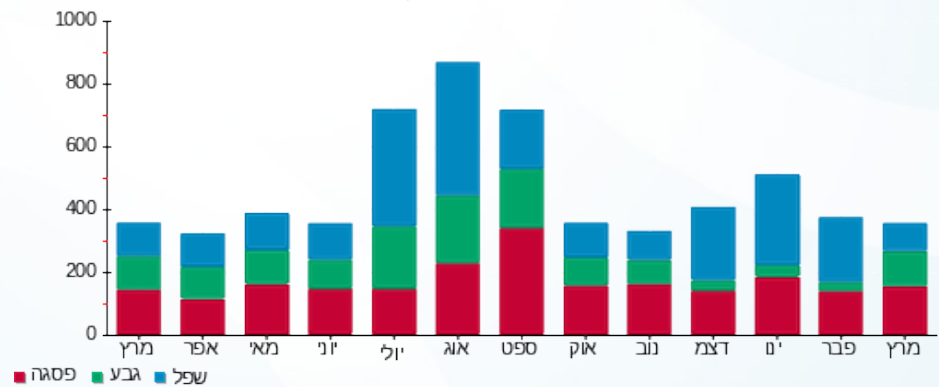

13/04/21 תאריך הפקדה:
 31/03/21 תאריך קריאה נוכחית:
 01/03/21 תאריך קריאה קודמת:

שם דייר: ד - כהן שרה ויוסף
 שם אתר: עין המפרץ

לקוח/ה נכבד/ה, אנו מתכבדים להגיש את חישוב צריכת החשמל לתקופה 01/03/21 - 31/03/21:

ד - כהן שרה ויוסף - 1 - 81026422(0x0)

סוג תעריף	סוג צריכה	קריאה קודמת	קריאה נוכחית	סה"כ צריכה בקוט"ש	מחיר לקוט"ש בא"ג	סה"כ לתשלום
פרטי חשבון עבור תאריכים:		01/03/21	31/03/21			
767		18,695.59	18,703.72	8.13	43.30	3.52 ₪

סה"כ לדייר:

סה"כ	שיא ביקוש
8.13	0.19
3.52 ₪	

21.03 ₪	תשלום קבוע	
0.00 ₪	תשלום עבור גודל חיבור ב KVA (0x0)	
24.55 ₪	סה"כ לתשלום	לא כולל מע"מ

התפלגות חיוב בש"ח לפי תעו"ז

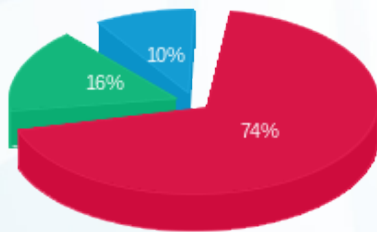

פסגה (2.61 ₪)
 גבע (0.57 ₪)
 שפל (0.34 ₪)

הסטוריית צריכה בקוט"ש

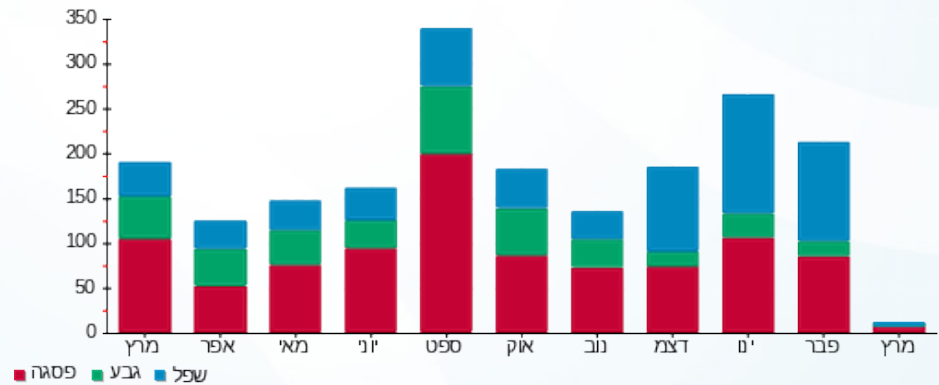

13/04/21 תאריך הפקה:
 31/03/21 תאריך קריאה נוכחית:
 01/03/21 תאריך קריאה קודמת:

שם דייר: ד - כספי מלכה
 שם אתר: עין המפרץ

לקוח/ה נכבד/ה, אנו מתכבדים להגיש את חישוב צריכת החשמל לתקופה 01/03/21 - 31/03/21:

ד - כספי מלכה - 1 - 70044530 (0x0)

סוג תעריף	סוג צריכה	קריאה קודמת	קריאה נוכחית	סה"כ צריכה בקוט"ש	מחיר לקוט"ש בא"ג	סה"כ לתשלום
פרטי חשבון עבור תאריכים:		01/03/21	31/03/21			
767		37,086.12	37,391.17	305.04	43.30	132.08 ₪

סה"כ לדייר:

שיא ביקוש	סה"כ
3.93	305.04
	132.08 ₪

21.03 ₪	תשלום קבוע	
0.00 ₪	תשלום עבור גודל חיבור בKVA (0x0)	
153.11 ₪	סה"כ לתשלום	לא כולל מע"מ

התפלגות חיוב בש"ח לפי תעו"ז

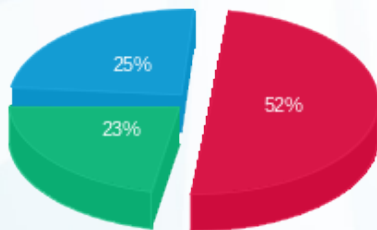

פסגה (₪ 69.16)
 גבע (₪ 29.92)
 שפל (₪ 33.00)

הסטוריית צריכה בקוט"ש

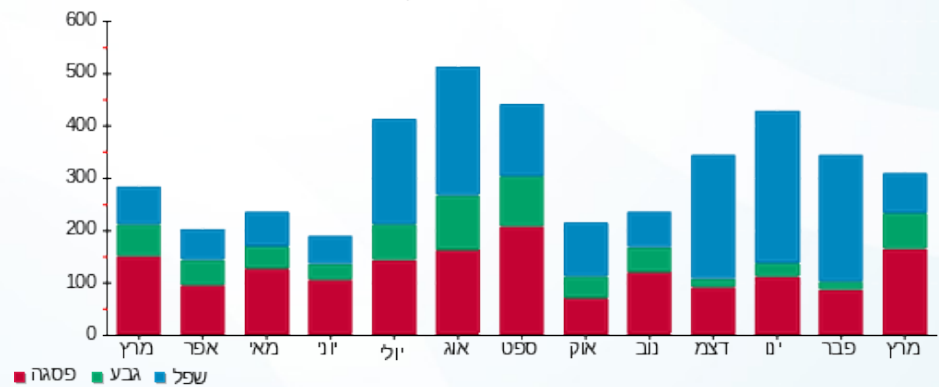

13/04/21 תאריך הפקדה:
 31/03/21 תאריך קריאה נוכחית:
 01/03/21 תאריך קריאה קודמת:

שם דייר: ד - כץ אבנר ושוש
 שם אתר: עין המפרץ

לקוח/ה נכבד/ה, אנו מתכבדים להגיש את חישוב צריכת החשמל לתקופה 01/03/21 - 31/03/21:

ד - כץ אבנר ושוש - 1 - 81026014(0x0)

סוג תעריף	סוג צריכה	קריאה קודמת	קריאה נוכחית	סה"כ צריכה בקוט"ש	מחיר לקוט"ש בא"ג	סה"כ לתשלום
פרטי חשבון עבור תאריכים:		01/03/21	31/03/21			
767		46,883.22	47,566.14	682.91	43.30	295.70 ₪

סה"כ לדייר:

שיא ביקוש	סה"כ
7.16	682.91
	295.70 ₪

21.03 ₪	תשלום קבוע	
0.00 ₪	תשלום עבור גודל חיבור בKVA (0x0)	
316.73 ₪	סה"כ לתשלום	לא כולל מע"מ

התפלגות חיוב בש"ח לפי תעו"ז

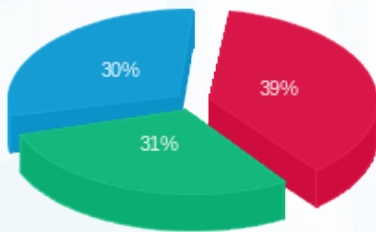

פסגה (115.43 ₪) ■
 גבע (90.25 ₪) ■
 שפל (90.03 ₪) ■

הסטוריית צריכה בקוט"ש

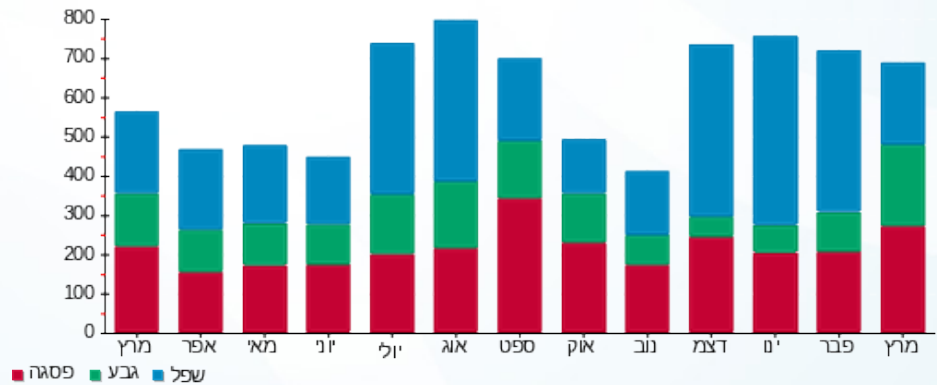

13/04/21 תאריך הפקה:
 31/03/21 תאריך קריאה נוכחית:
 01/03/21 תאריך קריאה קודמת:

שם דייר: ד - כץ יעל ואיציק
 שם אתר: עין המפרץ

לקוח/ה נכבד/ה, אנו מתכבדים להגיש את חישוב צריכת החשמל לתקופה 01/03/21 - 31/03/21:

ד - כץ יעל ואיציק - 1 - 81024641(0x0)

סוג תעריף	סוג צריכה	קריאה קודמת	קריאה נוכחית	סה"כ צריכה בקוט"ש	מחיר לקוט"ש בא"ג	סה"כ לתשלום
פרטי חשבון עבור תאריכים:		01/03/21	31/03/21			
767		34,330.41	34,646.61	316.20	43.30	136.91 ₪

סה"כ לדייר:

סה"כ	שיא ביקוש
316.20	3.04
136.91 ₪	

21.03 ₪	תשלום קבוע	
0.00 ₪	תשלום עבור גודל חיבור ב KVA (0x0)	
157.94 ₪	סה"כ לתשלום	לא כולל מע"מ

התפלגות חיוב בש"ח לפי תעו"ז

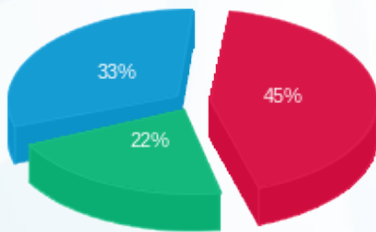

פסגה (62.24 ₪)
 גבע (29.95 ₪)
 שפל (44.73 ₪)

הסטוריית צריכה בקוט"ש

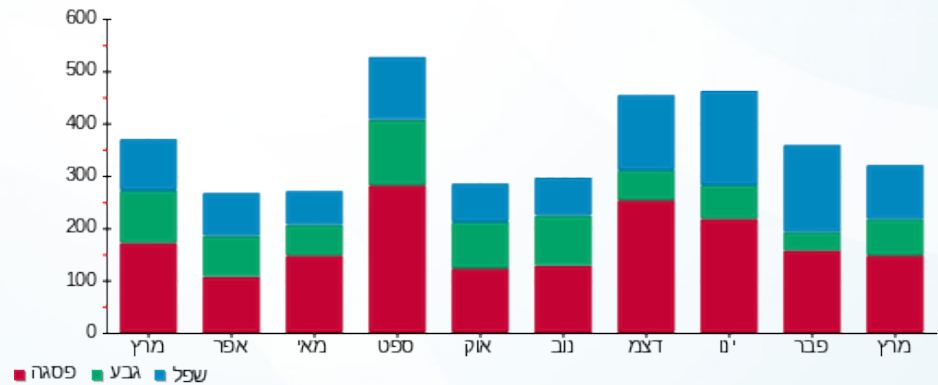

13/04/21 תאריך הפקה:
 31/03/21 תאריך קריאה נוכחית:
 01/03/21 תאריך קריאה קודמת:

שם דייר: ד - כץ ליאת ונועם
 שם אתר: עין המפרץ

לקוח/ה נכבד/ה, אנו מתכבדים להגיש את חישוב צריכת החשמל לתקופה 01/03/21 - 31/03/21:

ד - כץ ליאת ונועם - 1 - 70062038 (0x0)

סוג תעריף	סוג צריכה	קריאה קודמת	קריאה נוכחית	סה"כ צריכה בקוט"ש	מחיר לקוט"ש בא"ג	סה"כ לתשלום
פרטי חשבון עבור תאריכים:		01/03/21	31/03/21			
767		140,439.71	142,241.86	1,802.16	43.30	780.33 ₪

סה"כ לדייר:

שיא ביקוש	סה"כ
17.09	1,802.16
	780.33 ₪

21.03 ₪	תשלום קבוע	
0.00 ₪	תשלום עבור גודל חיבור בKVA (0x0)	
801.36 ₪	סה"כ לתשלום	לא כולל מע"מ

התפלגות חיוב בש"ח לפי תעו"ז

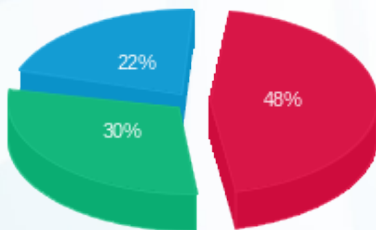

פסגה (372.97 ₪) 48%
 גבע (237.71 ₪) 30%
 שפל (169.65 ₪) 22%

הסטוריית צריכה בקוט"ש

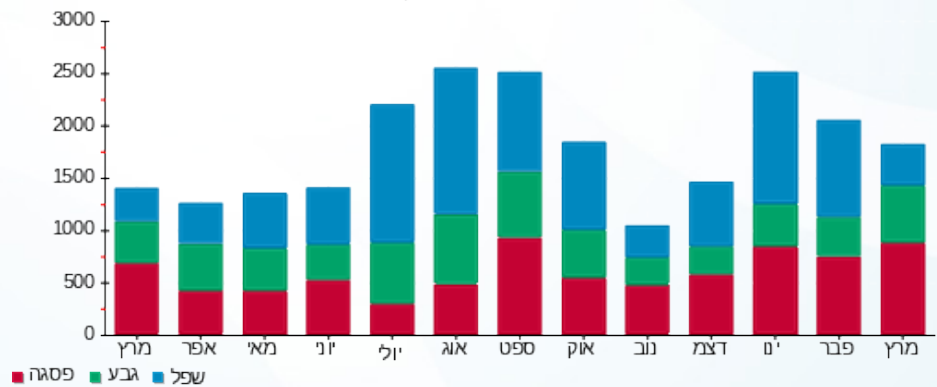

13/04/21 תאריך הפקה:
 31/03/21 תאריך קריאה נוכחית:
 01/03/21 תאריך קריאה קודמת:

שם דייר: ד - כץ שירי
 שם אתר: עין המפרץ

לקוח/ה נכבד/ה, אנו מתכבדים להגיש את חישוב צריכת החשמל לתקופה 01/03/21 - 31/03/21:

ד - כץ שירי - 1 - 81026490(0x0)

סוג תעריף	סוג צריכה	קריאה קודמת	קריאה נוכחית	סה"כ צריכה בקוט"ש	מחיר לקוט"ש בא"ג	סה"כ לתשלום
פרטי חשבון עבור תאריכים:		01/03/21	31/03/21			
767		33,179.14	33,930.59	751.45	43.30	325.38 ₪

סה"כ לדייר:

שיא ביקוש	סה"כ
	751.45
	325.38 ₪

21.03 ₪	תשלום קבוע	
0.00 ₪	תשלום עבור גודל חיבור בKVA (0x0)	
346.41 ₪	סה"כ לתשלום	לא כולל מע"מ

התפלגות חיוב בש"ח לפי תעו"ז

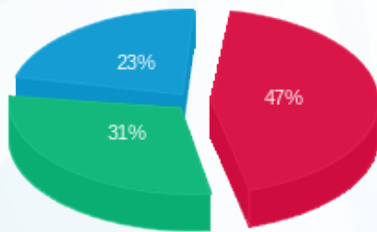

פסגה (151.37 ₪)
 גבע (99.48 ₪)
 שפל (74.53 ₪)

הסטוריית צריכה בקוט"ש

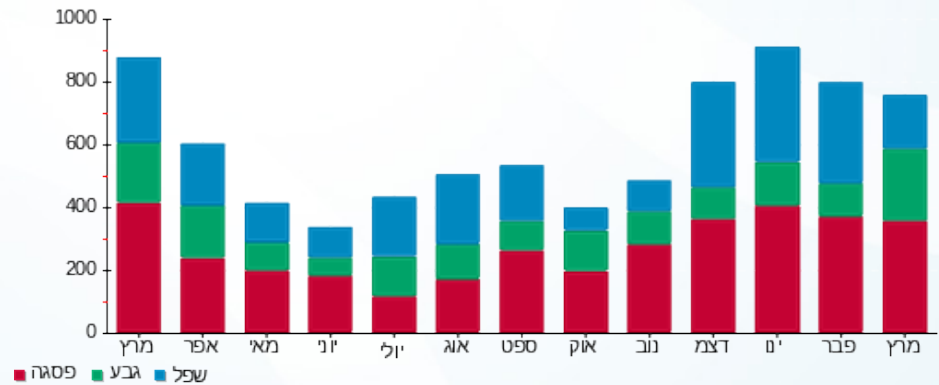

13/04/21 תאריך הפקה:
 31/03/21 תאריך קריאה נוכחית:
 01/03/21 תאריך קריאה קודמת:

שם דייר: ד - כץ שרה ומאיר
 שם אתר: עין המפרץ

לקוח/ה נכבד/ה, אנו מתכבדים להגיש את חישוב צריכת החשמל לתקופה 01/03/21 - 31/03/21:

ד - כץ שרה ומאיר - 1 - 70001909(0x0)

סוג תעריף	סוג צריכה	קריאה קודמת	קריאה נוכחית	סה"כ צריכה בקוט"ש	מחיר לקוט"ש בא"ג	סה"כ לתשלום
פרטי חשבון עבור תאריכים:		01/03/21	31/03/21			
767		142,341.18	142,970.87	629.69	43.30	272.65 ₪

סה"כ לדייר:

סה"כ	שיא ביקוש
629.69	8.62
272.65 ₪	

תשלום קבוע	תשלום עבור גודל חיבור ב KVA (0x0)	סה"כ לתשלום	לא כולל מע"מ
21.03 ₪	0.00 ₪	293.68 ₪	

התפלגות חיוב בש"ח לפי תעו"ז

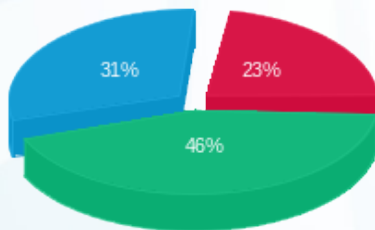

פסגה (62.63 ₪)
 גבע (124.68 ₪)
 שפל (85.35 ₪)

הסטוריית צריכה בקוט"ש

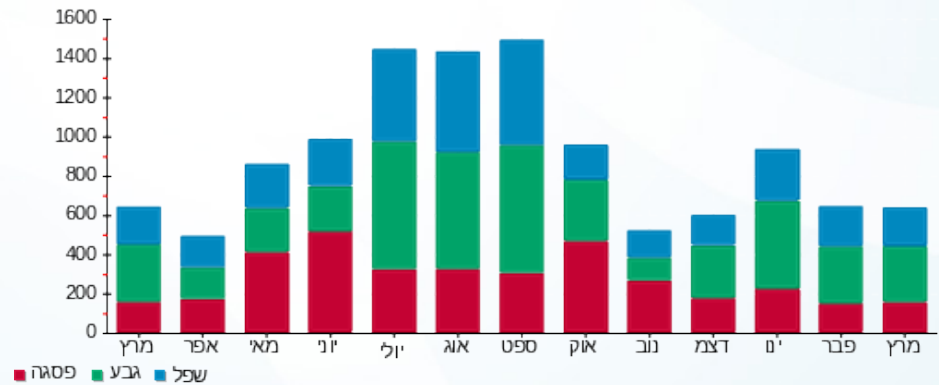

13/04/21 תאריך הפקה:
 31/03/21 תאריך קריאה נוכחית:
 01/03/21 תאריך קריאה קודמת:

שם דייר: ד - להט אסתי וארז ראש 1
 שם אתר: עין המפרץ

לקוח/ה נכבד/ה, אנו מתכבדים להגיש את חישוב צריכת החשמל לתקופה 01/03/21 - 31/03/21:

ד - להט אסתי וארז ראש 1 - 1 - 81025655(0x0)

סוג תעריף	סוג צריכה	קריאה קודמת	קריאה נוכחית	סה"כ צריכה בקוט"ש	מחיר לקוט"ש בא"ג	סה"כ לתשלום
פרטי חשבון עבור תאריכים:		01/03/21	31/03/21			
767		79,413.22	80,742.18	1,328.97	43.30	575.44 ₪

סה"כ לדייר:

שיא ביקוש	סה"כ
9.51	1,328.97
	575.44 ₪

21.03 ₪	תשלום קבוע	
0.00 ₪	תשלום עבור גודל חיבור בKVA (0x0)	
596.47 ₪	סה"כ לתשלום	לא כולל מע"מ

התפלגות חיוב בש"ח לפי תעו"ז

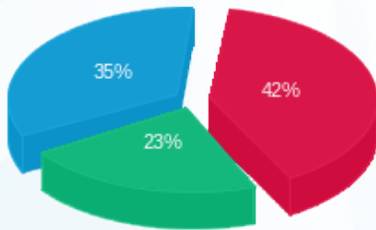

פסגה (242.99 ₪) 42%
 גבע (131.50 ₪) 23%
 שפל (200.96 ₪) 35%

הסטוריית צריכה בקוט"ש

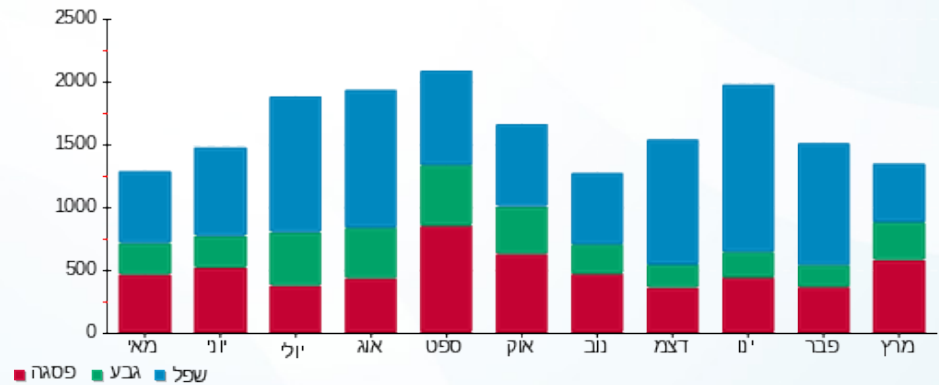

13/04/21 תאריך הפקה:
 31/03/21 תאריך קריאה נוכחית:
 01/03/21 תאריך קריאה קודמת:

שם דייר: ד - להט שמעון
 שם אתר: עין המפרץ

לקוח/ה נכבד/ה, אנו מתכבדים להגיש את חישוב צריכת החשמל לתקופה 01/03/21 - 31/03/21:

ד - להט שמעון - 1 - 70001045 (0x0)

סוג תעריף	סוג צריכה	קריאה קודמת	קריאה נוכחית	סה"כ צריכה בקוט"ש	מחיר לקוט"ש בא"ג	סה"כ לתשלום
פרטי חשבון עבור תאריכים:		01/03/21	31/03/21			
767		62,783.55	63,244.02	460.46	43.30	199.38 ₪

סה"כ לדייר:

שיא ביקוש	סה"כ
6.25	460.46
	199.38 ₪

תשלום קבוע	תשלום עבור גודל חיבור ב KVA (0x0)	סה"כ לתשלום	לא כולל מע"מ
21.03 ₪	0.00 ₪	220.41 ₪	

התפלגות חיוב בש"ח לפי תעו"ז

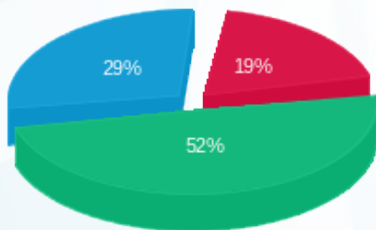

פסגה (38.53 ₪)
 גבע (102.99 ₪)
 שפל (57.86 ₪)

הסטוריית צריכה בקוט"ש

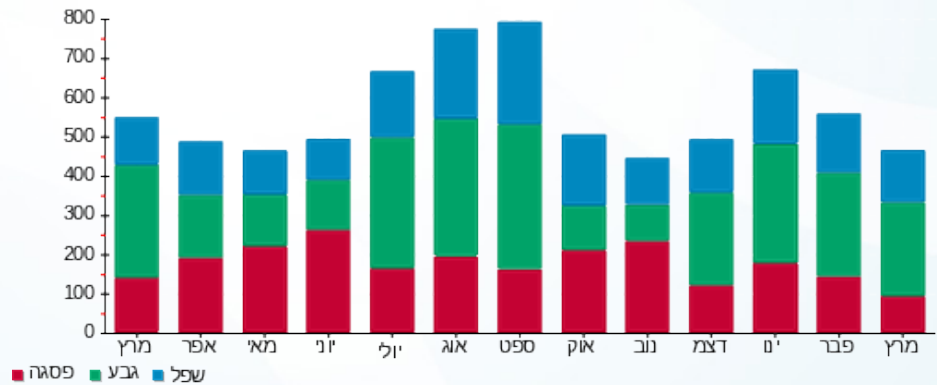



13/04/21

תאריך הפקדה:

שם דייר: ד - לוי רויטל ויגאל

31/03/21

תאריך קריאה נוכחית:

שם אתר: עין המפרץ

01/03/21

תאריך קריאה קודמת:

לקוח/ה נכבד/ה, אנו מתכבדים להגיש את חישוב צריכת החשמל לתקופה 01/03/21 - 31/03/21:

ד - לוי רויטל ויגאל - 1 - 70034442(0x0)

סוג תעריף	סוג צריכה	קריאה קודמת	קריאה נוכחית	סה"כ צריכה בקוט"ש	מחיר לקוט"ש בא"ג	סה"כ לתשלום
פרטי חשבון עבור תאריכים:		01/03/21	31/03/21			
767		145,881.96	146,532.48	650.52	43.30	281.67 ₪

סה"כ לדייר:

סה"כ	שיא ביקוש
650.52	6.94
281.67 ₪	

21.03 ₪	תשלום קבוע	
0.00 ₪	תשלום עבור גודל חיבור בKVA (0x0)	
302.70 ₪	סה"כ לתשלום	לא כולל מע"מ

התפלגות חיוב בש"ח לפי תעו"ז

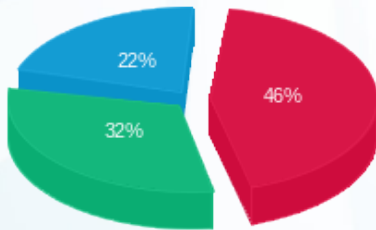

- פסגה (130.35 ₪)
- גבע (89.72 ₪)
- שפל (61.61 ₪)

הסטוריית צריכה בקוט"ש

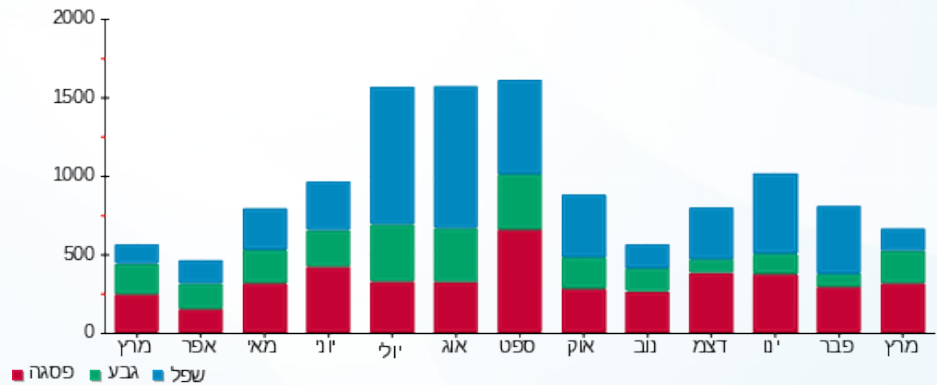

13/04/21 תאריך הפקה:
 31/03/21 תאריך קריאה נוכחית:
 01/03/21 תאריך קריאה קודמת:

שם דייר: ד - ליונתן רחל ואורי
 שם אתר: עין המפרץ

לקוח/ה נכבד/ה, אנו מתכבדים להגיש את חישוב צריכת החשמל לתקופה 01/03/21 - 31/03/21:

ד - ליונתן רחל ואורי - 1 - 17312796(0x0)

סוג תעריף	סוג צריכה	קריאה קודמת	קריאה נוכחית	סה"כ צריכה בקוט"ש	מחיר לקוט"ש בא"ג	סה"כ לתשלום
פרטי חשבון עבור תאריכים:						
767		01/03/21	31/03/21	5,218.54	43.30	225.82 ₪

סה"כ לדייר:

שיא ביקוש	סה"כ
7.79	521.54
	225.82 ₪

21.03 ₪	תשלום קבוע	
0.00 ₪	תשלום עבור גודל חיבור ב-KVA (0x0)	
246.85 ₪	סה"כ לתשלום	לא כולל מע"מ

התפלגות חיוב בש"ח לפי תעו"ז

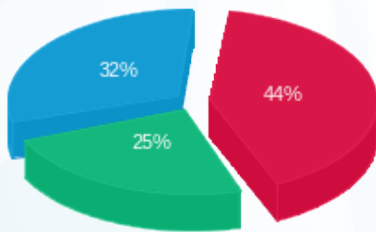

פסגה (98.48 ₪)
 גבע (55.71 ₪)
 שפל (71.64 ₪)

הסטוריית צריכה בקוט"ש

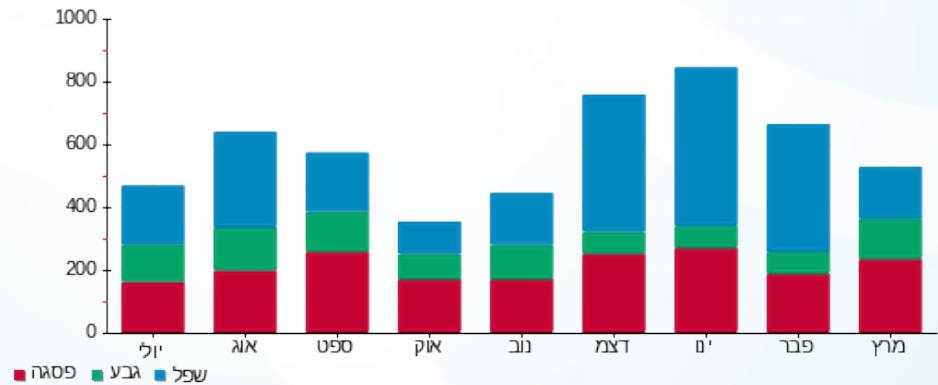



13/04/21 תאריך הפקה:
 31/03/21 תאריך קריאה נוכחית:
 01/03/21 תאריך קריאה קודמת:

שם דייר: ד - לוימון שולה ואברהם
 שם אתר: עין המפרץ

לקוח/ה נכבד/ה, אנו מתכבדים להגיש את חישוב צריכת החשמל לתקופה 01/03/21 - 31/03/21:

ד - לוימון שולה ואברהם - 1 - 60009537(0x0)

סוג תעריף	סוג צריכה	קריאה קודמת	קריאה נוכחית	סה"כ צריכה בקוט"ש	מחיר לקוט"ש בא"ג	סה"כ לתשלום
פרטי חשבון עבור תאריכים:		01/03/21	31/03/21			
767		116,021.50	117,190.72	1,169.22	43.30	506.27 ₪

סה"כ לדייר:

סה"כ	שיא ביקוש
1,169.22	7.98
506.27 ₪	

21.03 ₪	תשלום קבוע	
0.00 ₪	תשלום עבור גודל חיבור בKVA (0x0)	
527.30 ₪	סה"כ לתשלום	לא כולל מע"מ

התפלגות חיוב בש"ח לפי תעו"ז

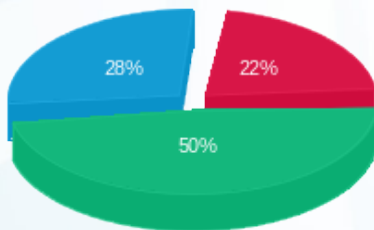

פסגה (110.21 ₪) ■
 גבע (253.37 ₪) ■
 שפל (142.69 ₪) ■

הסטוריית צריכה בקוט"ש

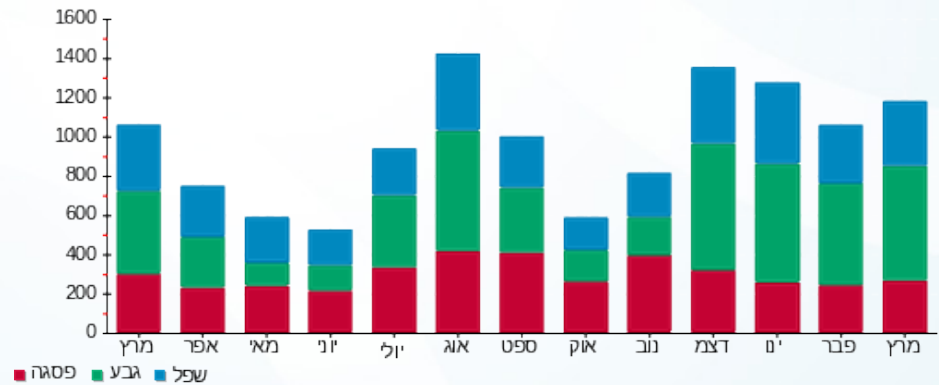

13/04/21 תאריך הפקה:
 31/03/21 תאריך קריאה נוכחית:
 01/03/21 תאריך קריאה קודמת:

שם דייר: ד - לוריאן גלעד
 שם אתר: עין המפרץ

לקוח/ה נכבד/ה, אנו מתכבדים להגיש את חישוב צריכת החשמל לתקופה 01/03/21 - 31/03/21:

לוריאן גלעד - 1 - 19051991(0x0)

סוג תעריף	סוג צריכה	קריאה קודמת	קריאה נוכחית	סה"כ צריכה בקוט"ש	מחיר לקוט"ש בא"ג	סה"כ לתשלום
פרטי חשבון עבור תאריכים:		01/03/21	31/03/21			
767		20,181.05	21,348.85	1,167.80	43.30	505.66 ₪

סה"כ לדייר:

שיא ביקוש	סה"כ
	1,167.80
	505.66 ₪

21.03 ₪	תשלום קבוע	
0.00 ₪	תשלום עבור גודל חיבור ב KVA (0x0)	
526.69 ₪	סה"כ לתשלום	לא כולל מע"מ

התפלגות חיוב בש"ח לפי תעו"ז

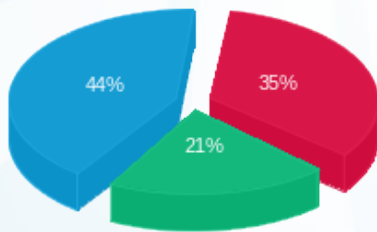

פסגה (177.49 ₪) ■
 גבע (107.58 ₪) ■
 שפל (220.59 ₪) ■

הסטוריית צריכה בקוט"ש

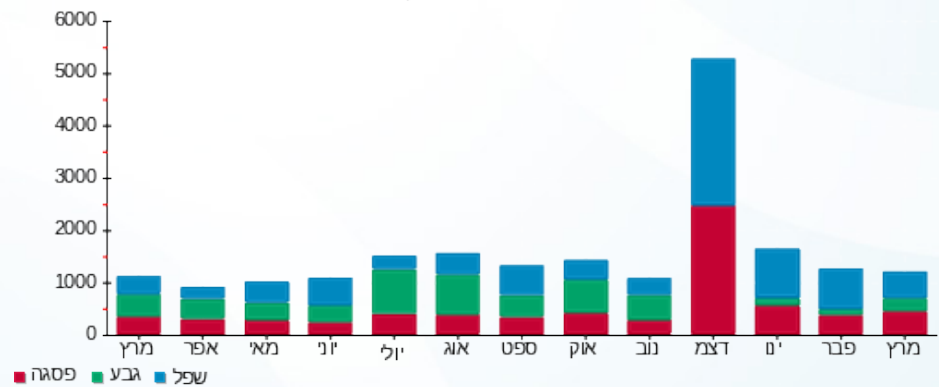

13/04/21 תאריך הפקה:
 31/03/21 תאריך קריאה נוכחית:
 01/03/21 תאריך קריאה קודמת:

שם דייר: ד - ליאור גורן
 שם אתר: עין המפרץ

לקוח/ה נכבד/ה, אנו מתכבדים להגיש את חישוב צריכת החשמל לתקופה 01/03/21 - 31/03/21:

ליאור גורן - 1 - 18017324(0x0)

סוג תעריף	סוג צריכה	קריאה קודמת	קריאה נוכחית	סה"כ צריכה בקוט"ש	מחיר לקוט"ש בא"ג	סה"כ לתשלום
פרטי חשבון עבור תאריכים:		01/03/21	31/03/21			
767		6,618.85	7,028.45	409.60	43.30	177.36 ₪

סה"כ לדייר:

שיא ביקוש	סה"כ
	409.60
	177.36 ₪

תשלום קבוע	תשלום עבור גודל חיבור ב KVA (0x0)	סה"כ לתשלום	לא כולל מע"מ
21.03 ₪	0.00 ₪	198.39 ₪	

התפלגות חיוב בש"ח לפי תעו"ז

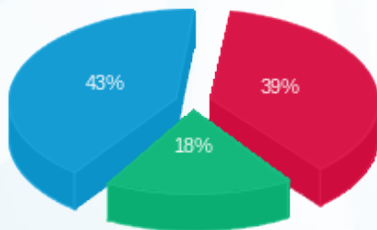

פסגה (₪ 68.57)
 גבע (₪ 32.13)
 שפל (₪ 76.66)

הסטוריית צריכה בקוט"ש

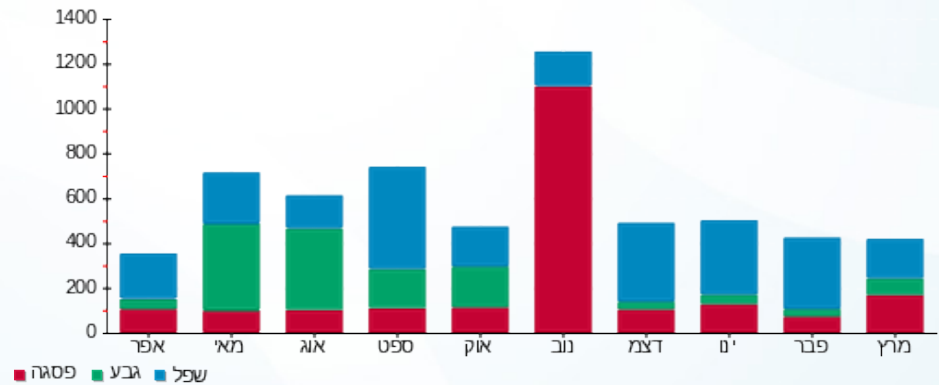



13/04/21

תאריך הפקה:

שם דייר: ד - ליטל עומר

31/03/21

תאריך קריאה נוכחי:

שם אתר: עין המפרץ

01/03/21

תאריך קריאה קודמת:

לקוח/ה נכבד/ה, אנו מתכבדים להגיש את חישוב צריכת החשמל לתקופה 01/03/21 - 31/03/21:

עומר ליטל - 3 - 18017324(0x0)

סה"כ לתשלום	מחיר לקוט"ש בא"ג	סה"כ צריכה בקוט"ש	קריאה נוכחית	קריאה קודמת	סוג צריכה	סוג תעריף
			31/03/21	01/03/21		פרטי חשבון עבור תאריכים:
0.00 ₪	43.30	0.00	3,094.90	3,094.90		767

סה"כ לדייר:

שיא ביקוש	סה"כ
	0.00
	0.00 ₪

21.03 ₪	תשלום קבוע	
0.00 ₪	תשלום עבור גודל חיבור בKVA (0x0)	
21.03 ₪	סה"כ לתשלום	לא כולל מע"מ

התפלגות חיוב בש"ח לפי תעו"ז

הסטוריית צריכה בקוט"ש

פסגה (0.00 ₪) ■
גבע (0.00 ₪) ■
שפל (0.00 ₪) ■

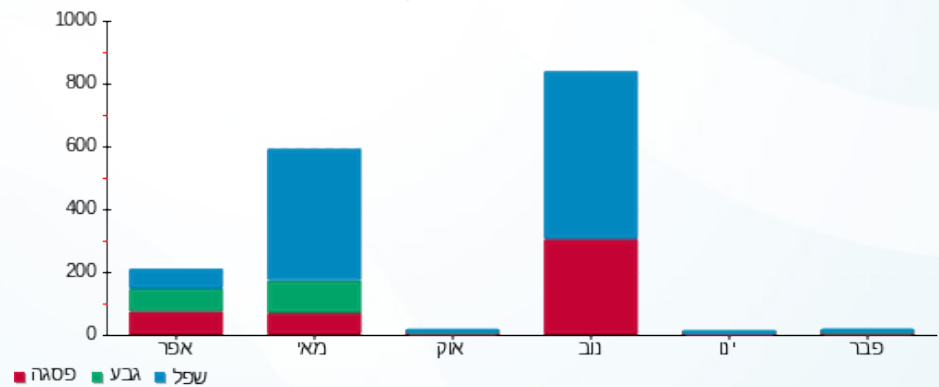

13/04/21 תאריך הפקה:
 31/03/21 תאריך קריאה נוכחית:
 01/03/21 תאריך קריאה קודמת:

שם דייר: ד - לירז ונדב צור
 שם אתר: עין המפרץ

לקוח/ה נכבד/ה, אנו מתכבדים להגיש את חישוב צריכת החשמל לתקופה 01/03/21 - 31/03/21:

ד - לירז ונדב צור - 1 - 81026021(0x0)

סוג תעריף	סוג צריכה	קריאה קודמת	קריאה נוכחית	סה"כ צריכה בקוט"ש	מחיר לקוט"ש בא"ג	סה"כ לתשלום
			31/03/21	01/03/21	פרטי חשבון עבור תאריכים:	
767		57,782.53	59,094.10	1,311.57	43.30	567.91 ₪

סה"כ לדייר:

שיא ביקוש	סה"כ
	1,311.57
	567.91 ₪

21.03 ₪	תשלום קבוע	
0.00 ₪	תשלום עבור גודל חיבור בKVA (0x0)	
588.94 ₪	סה"כ לתשלום	לא כולל מע"מ

התפלגות חיוב בש"ח לפי תעו"ז

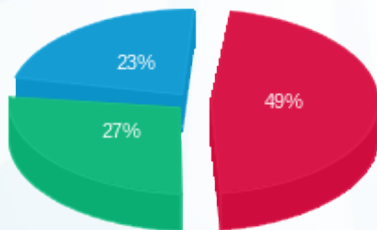

פסגה (280.87 ₪) ■
 גבע (155.75 ₪) ■
 שפל (131.30 ₪) ■

הסטוריית צריכה בקוט"ש

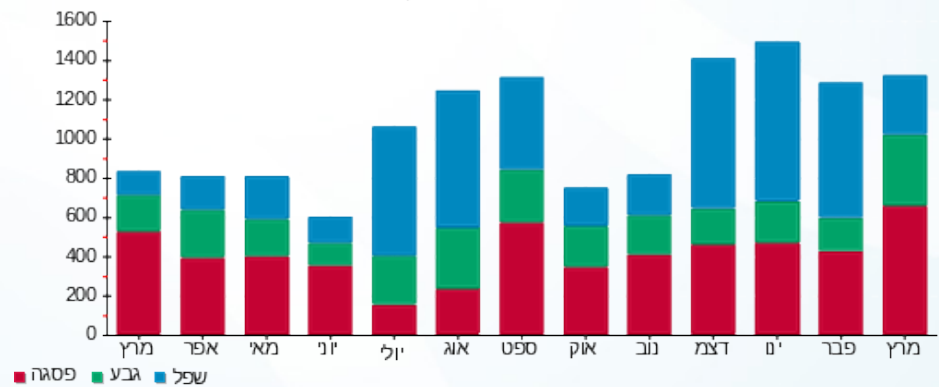

13/04/21 תאריך הפקדה:
 31/03/21 תאריך קריאה נוכחית:
 01/03/21 תאריך קריאה קודמת:

שם דייר: ד - מאיר אסף
 שם אתר: עין המפרץ

לקוח/ה נכבד/ה, אנו מתכבדים להגיש את חישוב צריכת החשמל לתקופה 01/03/21 - 31/03/21:

ד - מאיר אסף - 1 - 81025211(0x0)

סוג תעריף	סוג צריכה	קריאה קודמת	קריאה נוכחית	סה"כ צריכה בקוט"ש	מחיר לקוט"ש בא"ג	סה"כ לתשלום
פרטי חשבון עבור תאריכים:		01/03/21	31/03/21			
767		60,159.89	60,623.09	463.20	43.30	200.56 ₪

סה"כ לדייר:

שיא ביקוש	סה"כ
11.58	463.20
	200.56 ₪

21.03 ₪	תשלום קבוע	
0.00 ₪	תשלום עבור גודל חיבור בKVA (0x0)	
221.59 ₪	סה"כ לתשלום	לא כולל מע"מ

התפלגות חיוב בש"ח לפי תעו"ז

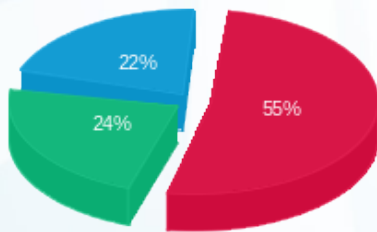

פסגה (109.66 ₪) ■
 גבע (47.60 ₪) ■
 שפל (43.30 ₪) ■

הסטוריית צריכה בקוט"ש

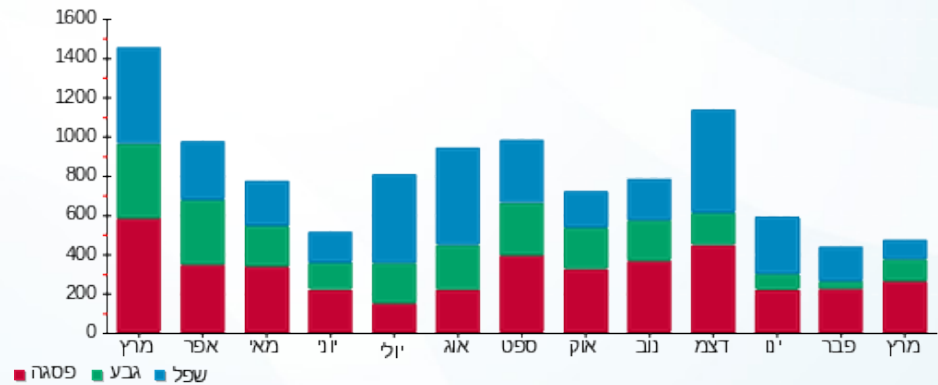

13/04/21 תאריך הפקה:
 31/03/21 תאריך קריאה נוכחית:
 01/03/21 תאריך קריאה קודמת:

שם דייר: ד - מאירי שימק
 שם אתר: עין המפרץ

לקוח/ה נכבד/ה, אנו מתכבדים להגיש את חישוב צריכת החשמל לתקופה 01/03/21 - 31/03/21:

ד - מאירי שימק - 2 - 81026021(0x0)

סוג תעריף	סוג צריכה	קריאה קודמת	קריאה נוכחית	סה"כ צריכה בקוט"ש	מחיר לקוט"ש בא"ג	סה"כ לתשלום
פרטי חשבון עבור תאריכים:		01/03/21	31/03/21			
767		31,112.91	31,891.79	778.88	43.30	337.26 ₪

סה"כ לדייר:

שיא ביקוש	סה"כ
	778.88
	337.26 ₪

21.03 ₪	תשלום קבוע	
0.00 ₪	תשלום עבור גודל חיבור ב-KVA (0x0)	
358.29 ₪	סה"כ לתשלום	לא כולל מע"מ

התפלגות חיוב בש"ח לפי תעו"ז

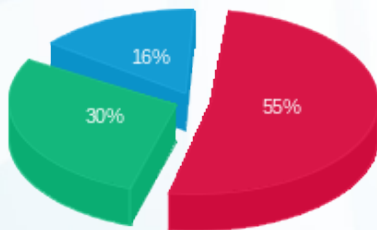

פסגה (183.84 ₪) ■
 גבע (100.84 ₪) ■
 שפל (52.58 ₪) ■

הסטוריית צריכה בקוט"ש

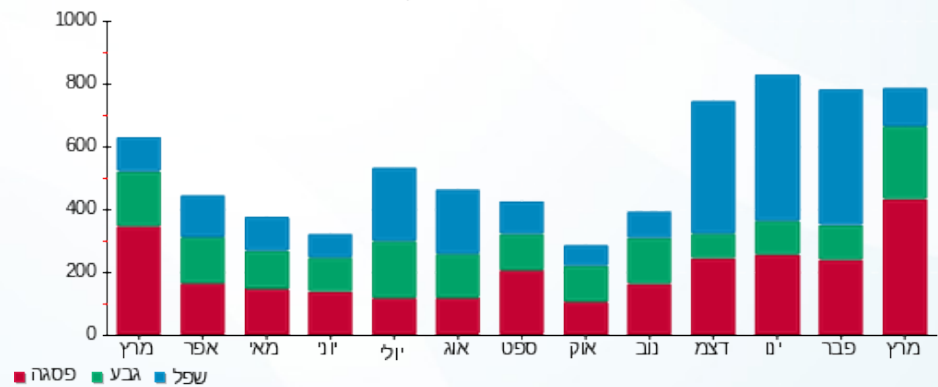



13/04/21

תאריך הפקה:

שם דייר: ד - מורד רקפת ובני

31/03/21

תאריך קריאה נוכחית:

שם אתר: עין המפרץ

01/03/21

תאריך קריאה קודמת:

לקוח/ה נכבד/ה, אנו מתכבדים להגיש את חישוב צריכת החשמל לתקופה 01/03/21 - 31/03/21:

ד - מורד רקפת ובני - 4 - 15091576(0x0)

סוג תעריף	סוג צריכה	קריאה קודמת	קריאה נוכחית	סה"כ צריכה בקוט"ש	מחיר לקוט"ש בא"ג	סה"כ לתשלום
פרטי חשבון עבור תאריכים:		01/03/21	31/03/21			
767		14,820.60	15,504.45	683.85	43.30	296.11 ₪

סה"כ לדייר:

שיא ביקוש	סה"כ
	683.85
	296.11 ₪

21.03 ₪	תשלום קבוע	
0.00 ₪	תשלום עבור גודל חיבור בKVA (0x0)	
317.14 ₪	סה"כ לתשלום	לא כולל מע"מ

התפלגות חיוב בש"ח לפי תעו"ז

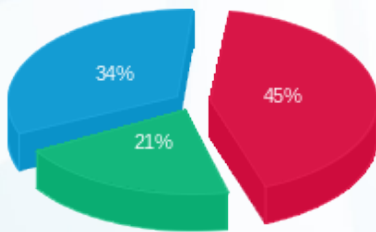

- פסגה (132.54 ₪)
- גבע (62.83 ₪)
- שפל (100.74 ₪)

הסטוריית צריכה בקוט"ש

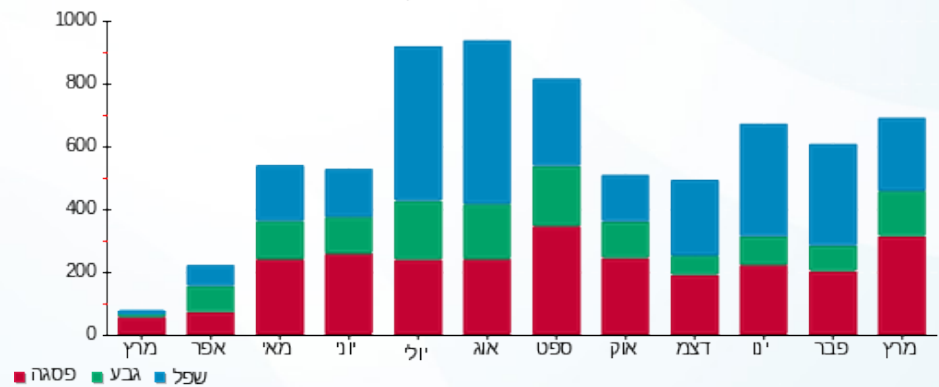



13/04/21 תאריך הפקה:
 31/03/21 תאריך קריאה נוכחי:
 01/03/21 תאריך קריאה קודמת:

שם דייר: ד - מורדכי מרטה 2
 שם אתר: עין המפרץ

לקוח/ה נכבד/ה, אנו מתכבדים להגיש את חישוב צריכת החשמל לתקופה 01/03/21 - 31/03/21:

מורדכי מרטה 2 - 1 - 70033597 (0x0)

סוג תעריף	סוג צריכה	קריאה קודמת	קריאה נוכחית	סה"כ צריכה בקוט"ש	מחיר לקוט"ש בא"ג	סה"כ לתשלום
פרטי חשבון עבור תאריכים:		01/03/21	31/03/21			
767		53,041.37	53,368.20	326.84	43.30	141.52 ₪

סה"כ לדייר:

שיא ביקוש	סה"כ
4.58	326.84
	141.52 ₪

21.03 ₪	תשלום קבוע	
0.00 ₪	תשלום עבור גודל חיבור ב KVA (0x0)	
162.55 ₪	סה"כ לתשלום	לא כולל מע"מ

התפלגות חיוב בש"ח לפי תעו"ז

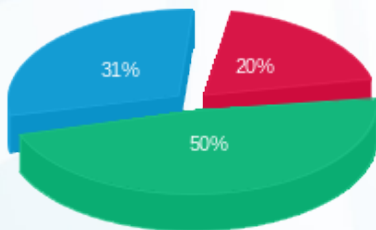

פסגה (27.73 ₪) ■
 גבע (70.55 ₪) ■
 שפל (43.24 ₪) ■

הסטוריית צריכה בקוט"ש

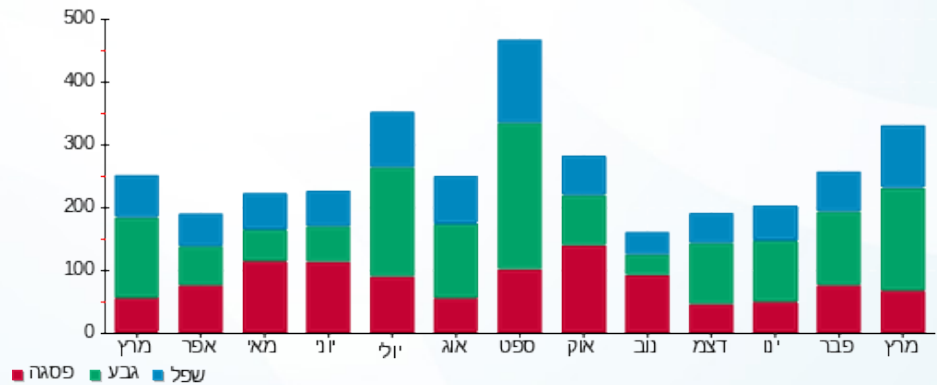

13/04/21 תאריך הפקדה:
 31/03/21 תאריך קריאה נוכחית:
 01/03/21 תאריך קריאה קודמת:

שם דייר: ד - מורדכי עמוס
 שם אתר: עין המפרץ

לקוח/ה נכבד/ה, אנו מתכבדים להגיש את חישוב צריכת החשמל לתקופה 01/03/21 - 31/03/21:

ד - מורדכי עמוס - 1 - 17313360(0x0)

סוג תעריף	סוג צריכה	קריאה קודמת	קריאה נוכחית	סה"כ צריכה בקוט"ש	מחיר לקוט"ש בא"ג	סה"כ לתשלום
פרטי חשבון עבור תאריכים:		01/03/21	31/03/21			
767		3,029.06	3,458.62	429.56	43.30	186.00 ₪

סה"כ לדיר:

שיא ביקוש	סה"כ
44.88	429.56
	186.00 ₪

21.03 ₪	תשלום קבוע	
0.00 ₪	תשלום עבור גודל חיבור בKVA (0x0)	
207.03 ₪	סה"כ לתשלום	לא כולל מע"מ

התפלגות חיוב בש"ח לפי תעו"ז

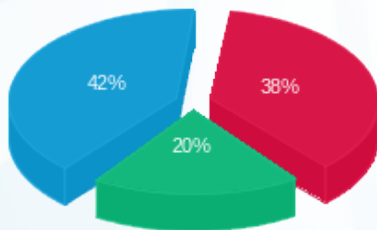

פסגה (70.70 ₪)
 גבע (37.30 ₪)
 שפל (78.00 ₪)

הסטוריית צריכה בקוט"ש

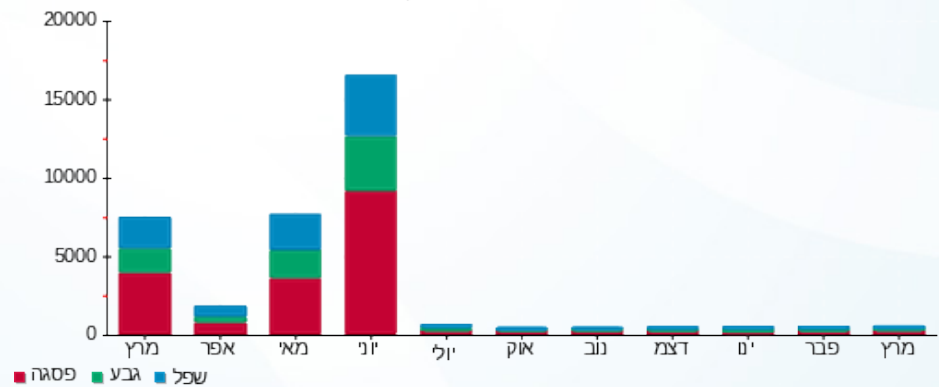

13/04/21 תאריך הפקה:
 31/03/21 תאריך קריאה נוכחית:
 01/03/21 תאריך קריאה קודמת:

שם דייר: ד - מחלב חגית
 שם אתר: עין המפרץ

לקוח/ה נכבד/ה, אנו מתכבדים להגיש את חישוב צריכת החשמל לתקופה 01/03/21 - 31/03/21:

ד - מחלב חגית - 1 - 17312889(0x0)

סוג תעריף	סוג צריכה	קריאה קודמת	קריאה נוכחית	סה"כ צריכה בקוט"ש	מחיר לקוט"ש בא"ג	סה"כ לתשלום
פרטי חשבון עבור תאריכים:		01/03/21	31/03/21			
767		4,285.90	4,736.50	450.60	43.30	195.11 ₪

סה"כ לדייר:

שיא ביקוש	סה"כ
6.77	450.60
	195.11 ₪

21.03 ₪	תשלום קבוע	
0.00 ₪	תשלום עבור גודל חיבור ב-KVA (0x0)	
216.14 ₪	סה"כ לתשלום	לא כולל מע"מ

התפלגות חיוב בש"ח לפי תעו"ז

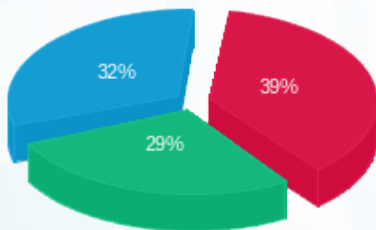

פסגה (75.73 ₪)
 גבע (56.07 ₪)
 שפל (63.30 ₪)

הסטוריית צריכה בקוט"ש

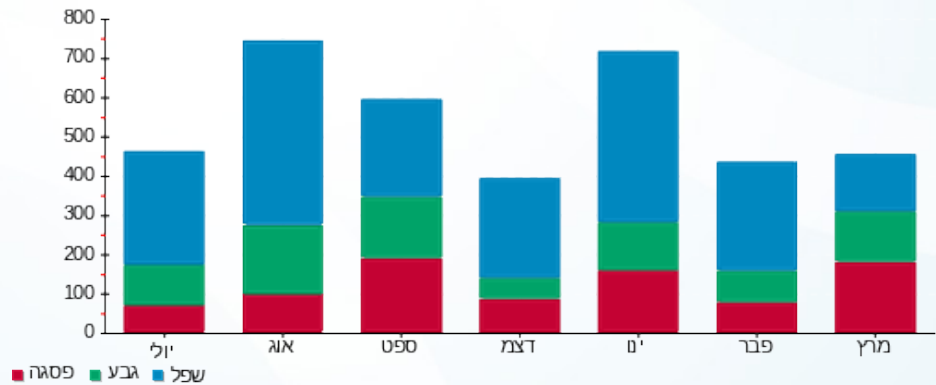

13/04/21 תאריך הפקה:
 31/03/21 תאריך קריאה נוכחית:
 01/03/21 תאריך קריאה קודמת:

שם דייר: ד - מיכל לוינסון
 שם אתר: עין המפרץ

לקוח/ה נכבד/ה, אנו מתכבדים להגיש את חישוב צריכת החשמל לתקופה 01/03/21 - 31/03/21:

מיכל לוינסון - 1 - (0x0)81025521

סוג תעריף	סוג צריכה	קריאה קודמת	קריאה נוכחית	סה"כ צריכה בקוט"ש	מחיר לקוט"ש בא"ג	סה"כ לתשלום
פרטי חשבון עבור תאריכים:		01/03/21	31/03/21			
767		8,148.52	8,389.09	240.58	43.30	104.17 ₪

סה"כ לדייר:

שיא ביקוש	סה"כ
2.04	240.58
	104.17 ₪

21.03 ₪	תשלום קבוע	
0.00 ₪	תשלום עבור גודל חיבור ב-KVA (0x0)	
125.20 ₪	סה"כ לתשלום	לא כולל מע"מ

התפלגות חיוב בש"ח לפי תעו"ז

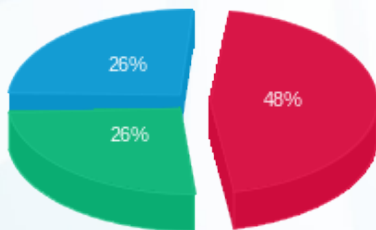

פסגה (₪ 50.10)
 גבע (₪ 26.93)
 שפל (₪ 27.14)

הסטוריית צריכה בקוט"ש

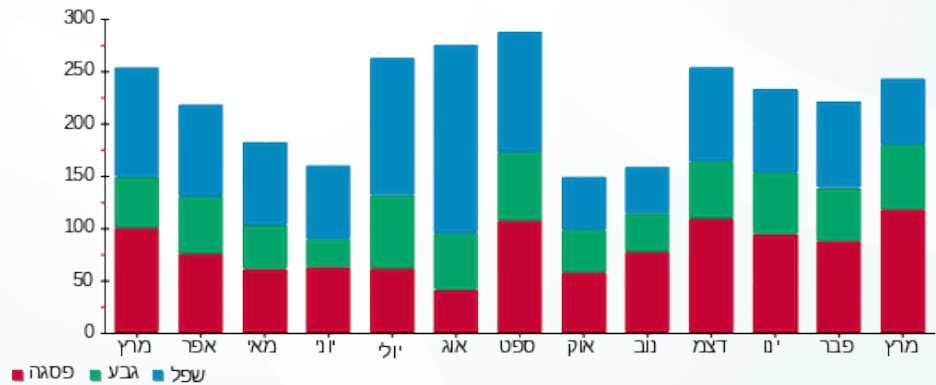



13/04/21

תאריך הפקה:

שם דייר: ד - מילמן נועה

31/03/21

תאריך קריאה נוכחית:

שם אתר: עין המפרץ

01/03/21

תאריך קריאה קודמת:

לקוח/ה נכבד/ה, אנו מתכבדים להגיש את חישוב צריכת החשמל לתקופה 01/03/21 - 31/03/21:

ד - מילמן נועה - 1 - 17312798(0x0)

סוג תעריף	סוג צריכה	קריאה קודמת	קריאה נוכחית	סה"כ צריכה בקוט"ש	מחיר לקוט"ש בא"ג	סה"כ לתשלום
פרטי חשבון עבור תאריכים:		01/03/21	31/03/21			
767		5,953.10	6,561.20	608.10	43.30	263.31 ₪

סה"כ לדייר:

שיא ביקוש	סה"כ
6.85	608.10
	263.31 ₪

21.03 ₪	תשלום קבוע	
0.00 ₪	תשלום עבור גודל חיבור בKVA (0x0)	
284.34 ₪	סה"כ לתשלום	לא כולל מע"מ

התפלגות חיוב בש"ח לפי תעו"ז

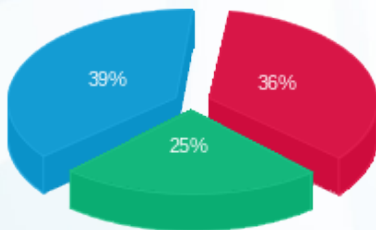

פסגה (94.13 ₪) ■
 גבע (66.34 ₪) ■
 שפל (102.84 ₪) ■

הסטוריית צריכה בקוט"ש

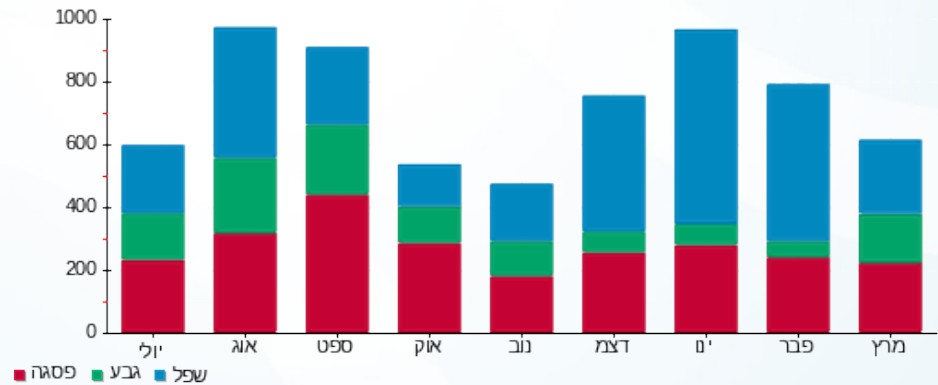

13/04/21 תאריך הפקה:
 31/03/21 תאריך קריאה נוכחית:
 01/03/21 תאריך קריאה קודמת:

שם דייר: ד - מירי צרפתי
 שם אתר: עין המפרץ

לקוח/ה נכבד/ה, אנו מתכבדים להגיש את חישוב צריכת החשמל לתקופה 01/03/21 - 31/03/21:

מירי צרפתי - 5 - 19051988(0x0)

סוג תעריף	סוג צריכה	קריאה קודמת	קריאה נוכחית	סה"כ צריכה בקוט"ש	מחיר לקוט"ש בא"ג	סה"כ לתשלום
פרטי חשבון עבור תאריכים:		01/03/21	31/03/21			
767		11,329.70	12,033.89	704.19	43.30	304.91 ₪

סה"כ לדייר:

שיא ביקוש	סה"כ
	704.19
	304.91 ₪

תשלום קבוע	תשלום עבור גודל חיבור בKVA (0x0)	סה"כ לתשלום	לא כולל מע"מ
21.03 ₪	0.00 ₪	325.94 ₪	

התפלגות חיוב בש"ח לפי תעו"ז

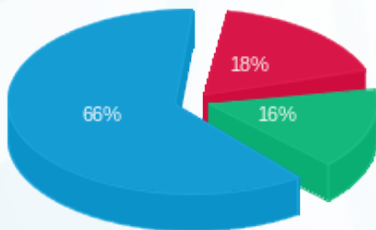

פסגה (₪ 55.11)
 גבע (₪ 47.51)
 שפל (₪ 202.29)

הסטוריית צריכה בקוט"ש

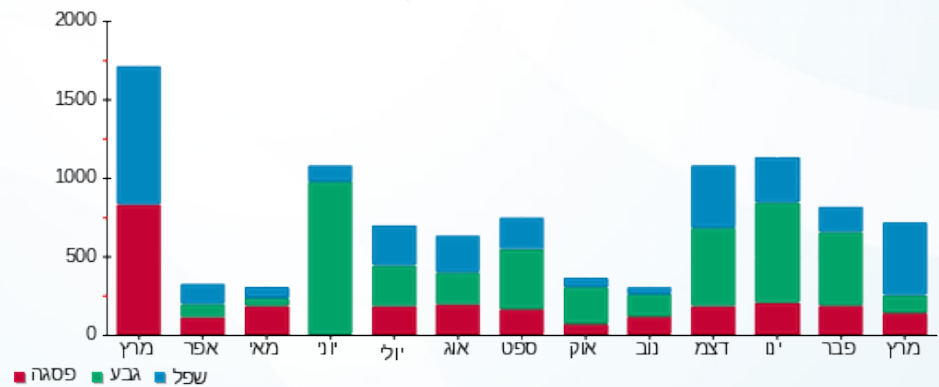

13/04/21 תאריך הפקה:
 31/03/21 תאריך קריאה נוכחית:
 01/03/21 תאריך קריאה קודמת:

שם דייר: ד - מירס גילה ורון
 שם אתר: עין המפרץ

לקוח/ה נכבד/ה, אנו מתכבדים להגיש את חישוב צריכת החשמל לתקופה 01/03/21 - 31/03/21:

מירס גילה ורון - 1 - 70004531(0x0)

סוג תעריף	סוג צריכה	קריאה קודמת	קריאה נוכחית	סה"כ צריכה בקוט"ש	מחיר לקוט"ש בא"ג	סה"כ לתשלום
פרטי חשבון עבור תאריכים:		01/03/21	31/03/21			
767		142,166.64	142,763.12	596.47	43.30	258.27 ₪

סה"כ לדייר:

סה"כ	שיא ביקוש
596.47	6.98
258.27 ₪	

21.03 ₪	תשלום קבוע	
0.00 ₪	תשלום עבור גודל חיבור בKVA (0x0)	
279.30 ₪	סה"כ לתשלום	לא כולל מע"מ

התפלגות חיוב בש"ח לפי תעו"ז

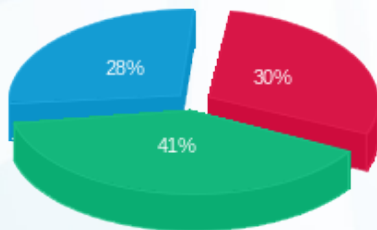

פסגה (78.57 ₪)
 גבע (106.81 ₪)
 שפל (72.89 ₪)

הסטוריית צריכה בקוט"ש

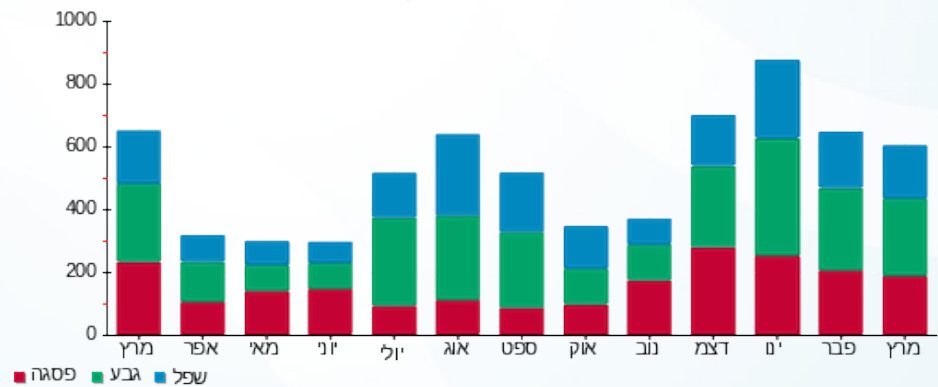

13/04/21 תאריך הפקה:
 31/03/21 תאריך קריאה נוכחית:
 01/03/21 תאריך קריאה קודמת:

שם דייר: ד - מירס דן
 שם אתר: עין המפרץ

לקוח/ה נכבד/ה, אנו מתכבדים להגיש את חישוב צריכת החשמל לתקופה 01/03/21 - 31/03/21:

ד - מירס דן - 1 - 81024590 (0x0)

סוג תעריף	סוג צריכה	קריאה קודמת	קריאה נוכחית	סה"כ צריכה בקוט"ש	מחיר לקוט"ש בא"ג	סה"כ לתשלום
פרטי חשבון עבור תאריכים:		01/03/21	31/03/21			
767		63,575.11	63,979.69	404.58	43.30	175.18 ₪

סה"כ לדייר:

שיא ביקוש	סה"כ
	404.58
	175.18 ₪

תשלום קבוע	תשלום עבור גודל חיבור בKVA (0x0)	סה"כ לתשלום	לא כולל מע"מ
21.03 ₪	0.00 ₪	196.21 ₪	

התפלגות חיוב בש"ח לפי תעו"ז

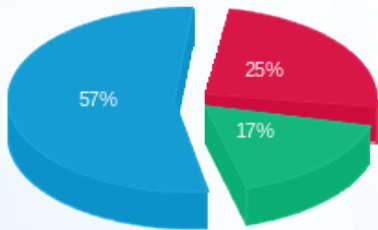

פסגה (₪ 44.64)
 גבע (₪ 30.50)
 שפל (₪ 100.05)

הסטוריית צריכה בקוט"ש

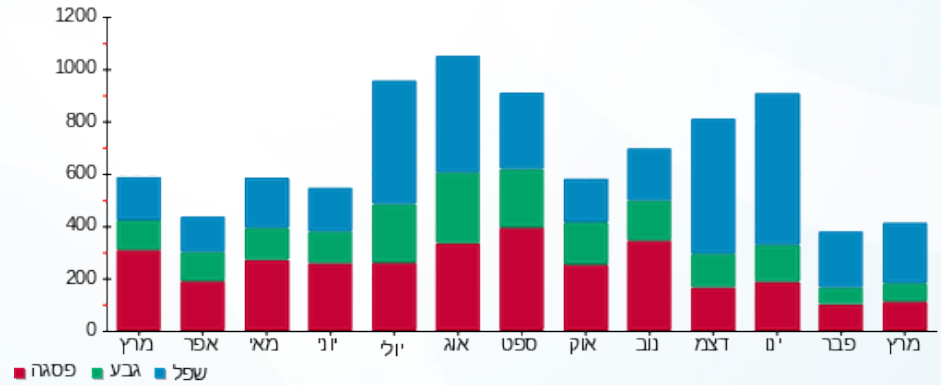

13/04/21 תאריך הפקה:
 31/03/21 תאריך קריאה נוכחית:
 01/03/21 תאריך קריאה קודמת:

שם דייר: ד - מיתר מולד
 שם אתר: עין המפרץ

לקוח/ה נכבד/ה, אנו מתכבדים להגיש את חישוב צריכת החשמל לתקופה 01/03/21 - 31/03/21:

ד - מיתר מולד - 3 - 81025629(0x0)

סוג תעריף	סוג צריכה	קריאה קודמת	קריאה נוכחית	סה"כ צריכה בקוט"ש	מחיר לקוט"ש בא"ג	סה"כ לתשלום
פרטי חשבון עבור תאריכים:		01/03/21	31/03/21			
767		7,898.66	7,953.88	55.22	43.30	23.91 ₪

סה"כ לדייר:

שיא ביקוש	סה"כ
	55.22
	23.91 ₪

21.03 ₪	תשלום קבוע	
0.00 ₪	תשלום עבור גודל חיבור בKVA (0x0)	
44.94 ₪	סה"כ לתשלום	לא כולל מע"מ

התפלגות חיוב בש"ח לפי תעו"ז

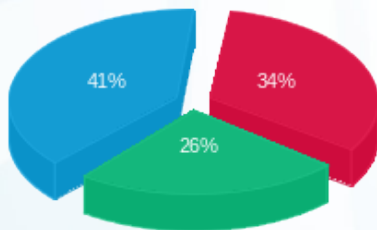

פסגה (8.12 ₪) ■
 גבע (6.11 ₪) ■
 שפל (9.68 ₪) ■

הסטוריית צריכה בקוט"ש

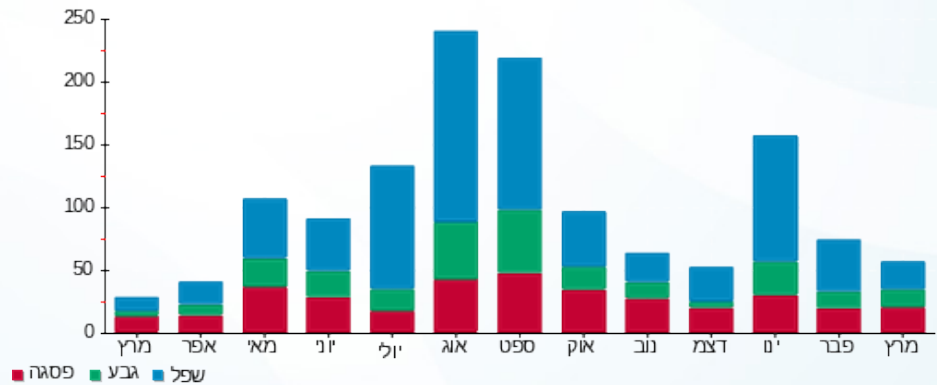

13/04/21 תאריך הפקה:
 31/03/21 תאריך קריאה נוכחית:
 01/03/21 תאריך קריאה קודמת:

שם דייר: ד - מלר אמירה
 שם אתר: עין המפרץ

לקוח/ה נכבד/ה, אנו מתכבדים להגיש את חישוב צריכת החשמל לתקופה 01/03/21 - 31/03/21:

מלר אמירה - 1 - 19051964(0x0)

סוג תעריף	סוג צריכה	קריאה קודמת	קריאה נוכחית	סה"כ צריכה בקוט"ש	מחיר לקוט"ש בא"ג	סה"כ לתשלום
			31/03/21	01/03/21	פרטי חשבון עבור תאריכים:	
767		5,693.48	6,344.88	651.40	43.30	282.06 ₪

סה"כ לדייר:

שיא ביקוש	סה"כ
18.14	651.40
	282.06 ₪

21.03 ₪	תשלום קבוע	
0.00 ₪	תשלום עבור גודל חיבור בKVA (0x0)	
303.09 ₪	סה"כ לתשלום	לא כולל מע"מ

התפלגות חיוב בש"ח לפי תעו"ז

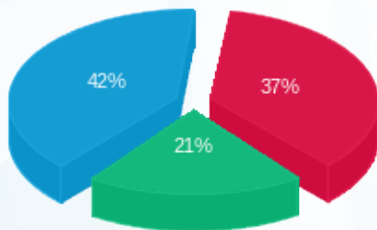

פסגה (105.75 ₪) ■
 גבע (59.10 ₪) ■
 שפל (117.21 ₪) ■

הסטוריית צריכה בקוט"ש

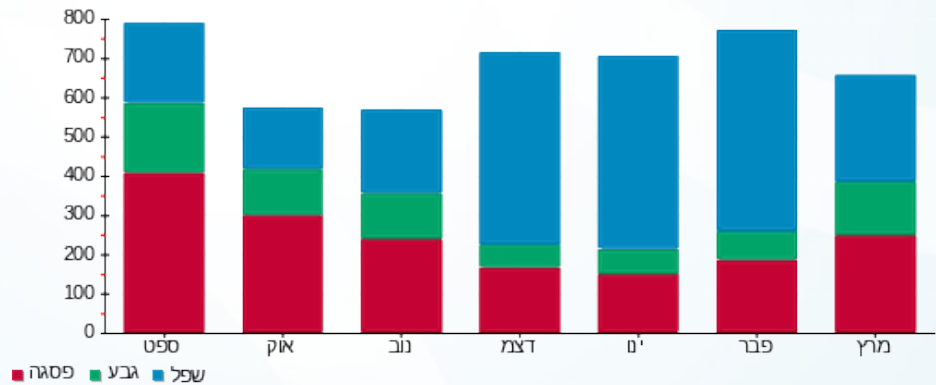



13/04/21

תאריך הפקדה:

שם דייר: ד - מלר דליה ומוכה

31/03/21

תאריך קריאה נוכחית:

שם אתר: עין המפרץ

01/03/21

תאריך קריאה קודמת:

לקוח/ה נכבד/ה, אנו מתכבדים להגיש את חישוב צריכת החשמל לתקופה 01/03/21 - 31/03/21:

ד - מלר דליה ומוכה - 1 - 70009931(0x0)

סוג תעריף	סוג צריכה	קריאה קודמת	קריאה נוכחית	סה"כ צריכה בקוט"ש	מחיר לקוט"ש בא"ג	סה"כ לתשלום
פרטי חשבון עבור תאריכים:		01/03/21	31/03/21			
767		111,572.77	112,255.76	682.99	43.30	295.74 ₪

סה"כ לדייר:

שיא ביקוש	סה"כ
5.74	682.99
	295.74 ₪

21.03 ₪	תשלום קבוע	
0.00 ₪	תשלום עבור גודל חיבור ב KVA (0x0)	
316.77 ₪	סה"כ לתשלום	לא כולל מע"מ

התפלגות חיוב בש"ח לפי תעו"ז

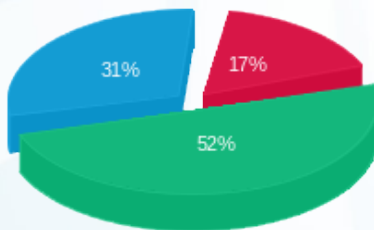

פסגה (50.34 ₪)
גבע (154.96 ₪)
שפ'ל (90.44 ₪)

הסטוריית צריכה בקוט"ש

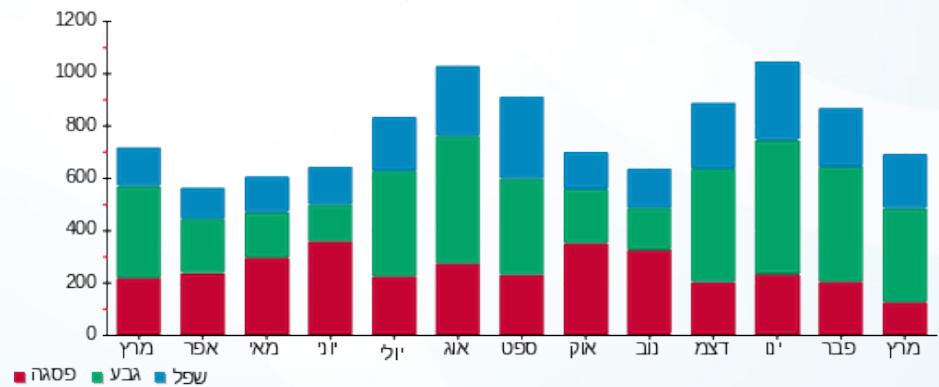

13/04/21 תאריך הפקדה:
 31/03/21 תאריך קריאה נוכחית:
 01/03/21 תאריך קריאה קודמת:

שם דייר: ד - מרום אביטל ואבי
 שם אתר: עין המפרץ

לקוח/ה נכבד/ה, אנו מתכבדים להגיש את חישוב צריכת החשמל לתקופה 01/03/21 - 31/03/21:

ד - מרום אביטל ואבי - 1 - 81025563(0x0)

סוג תעריף	סוג צריכה	קריאה קודמת	קריאה נוכחית	סה"כ צריכה בקוט"ש	מחיר לקוט"ש בא"ג	סה"כ לתשלום
פרטי חשבון עבור תאריכים:		01/03/21	31/03/21			
767		30,250.34	30,616.98	366.64	43.30	158.76 ₪

סה"כ לדייר:

סה"כ	שיא ביקוש
366.64	4.18
158.76 ₪	

תשלום קבוע	תשלום עבור גודל חיבור בKVA (0x0)	סה"כ לתשלום	לא כולל מע"מ
21.03 ₪	0.00 ₪	179.79 ₪	

התפלגות חיוב בש"ח לפי תעו"ז

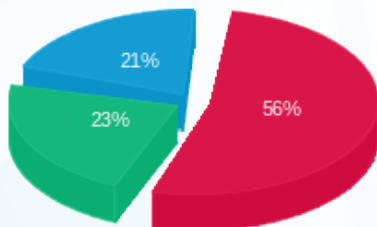

פסגה (₪ 88.67)
 גבע (₪ 37.02)
 שפל (₪ 33.06)

הסטוריית צריכה בקוט"ש

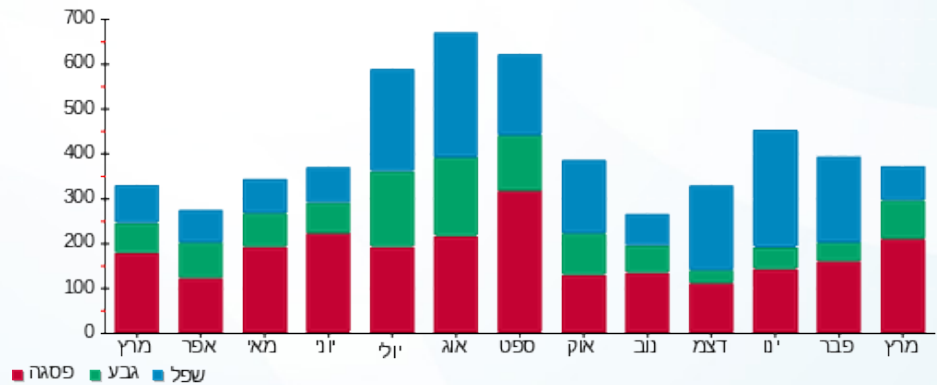



13/04/21

תאריך הפקה:

שם דייר: ד - מרום נעמי

31/03/21

תאריך קריאה נוכחית:

שם אתר: עין המפרץ

01/03/21

תאריך קריאה קודמת:

לקוח/ה נכבד/ה, אנו מתכבדים להגיש את חישוב צריכת החשמל לתקופה 01/03/21 - 31/03/21:

ד - מרום נעמי - 1 - 19093210(0x0)

סוג תעריף	סוג צריכה	קריאה קודמת	קריאה נוכחית	סה"כ צריכה בקוט"ש	מחיר לקוט"ש בא"ג	סה"כ לתשלום
פרטי חשבון עבור תאריכים:		01/03/21	31/03/21			
767		1,517.50	1,720.74	203.24	43.30	88.00 ₪

סה"כ לדייר:

שיא ביקוש	סה"כ
15.51	203.24
	88.00 ₪

21.03 ₪	תשלום קבוע	
0.00 ₪	תשלום עבור גודל חיבור בKVA (0x0)	
109.03 ₪	סה"כ לתשלום	לא כולל מע"מ

התפלגות חיוב בש"ח לפי תעו"ז

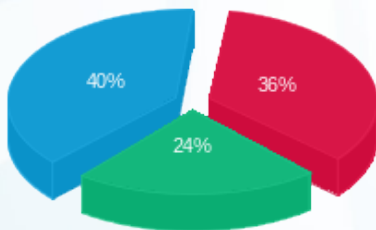

פסגה (₪ 31.64)
 גבע (₪ 20.77)
 שפל (₪ 35.59)

הסטוריית צריכה בקוט"ש

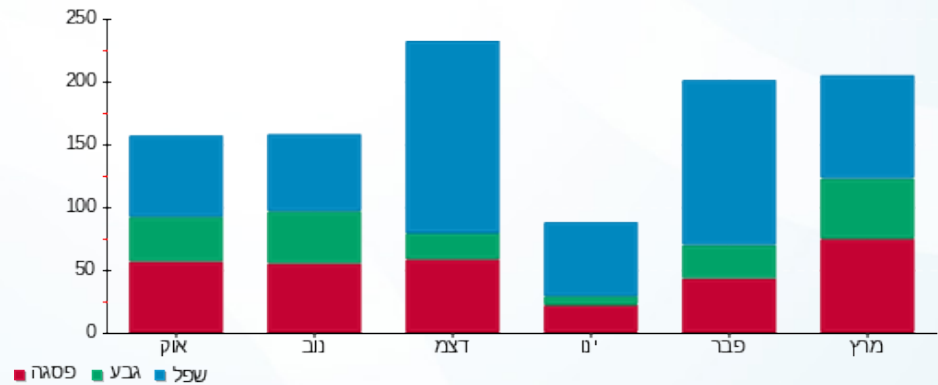

13/04/21 תאריך הפקה:
 31/03/21 תאריך קריאה נוכחית:
 01/03/21 תאריך קריאה קודמת:

שם דייר: ד - משפחת נבון (זמני)
 שם אתר: עין המפרץ

לקוח/ה נכבד/ה, אנו מתכבדים להגיש את חישוב צריכת החשמל לתקופה 01/03/21 - 31/03/21:

ד - משפחת נבון (זמני) - 1 - 17312862(0x0)

סוג תעריף	סוג צריכה	קריאה קודמת	קריאה נוכחית	סה"כ צריכה בקוט"ש	מחיר לקוט"ש בא"ג	סה"כ לתשלום
פרטי חשבון עבור תאריכים:		01/03/21	31/03/21			
767		11,654.60	13,364.40	1,709.80	43.30	740.34 ₪

סה"כ לדייר:

שיא ביקוש	סה"כ
	1,709.80
	740.34 ₪

21.03 ₪	תשלום קבוע	
0.00 ₪	תשלום עבור גודל חיבור בKVA (0x0)	
761.37 ₪	סה"כ לתשלום	לא כולל מע"מ

התפלגות חיוב בש"ח לפי תעו"ז

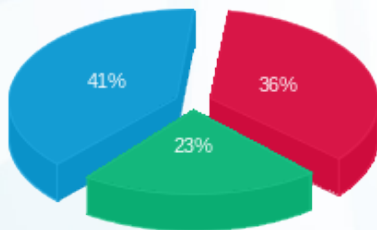

פסגה (267.38 ₪)
 גבע (170.34 ₪)
 שפל (302.62 ₪)

הסטוריית צריכה בקוט"ש

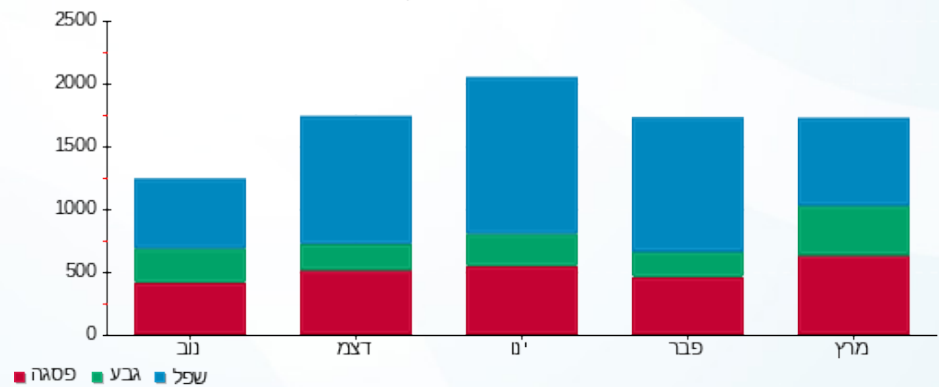



13/04/21

תאריך הפקה:

שם דייר: ד - מתן גפן

31/03/21

תאריך קריאה נוכחית:

שם אתר: עין המפרץ

01/03/21

תאריך קריאה קודמת:

לקוח/ה נכבד/ה, אנו מתכבדים להגיש את חישוב צריכת החשמל לתקופה 01/03/21 - 31/03/21:

מתן גפן - 2 - 19051984(0x0)

סוג תעריף	סוג צריכה	קריאה קודמת	קריאה נוכחית	סה"כ צריכה בקוט"ש	מחיר לקוט"ש בא"ג	סה"כ לתשלום
פרטי חשבון עבור תאריכים:		01/03/21	31/03/21			
767		12,503.30	13,397.20	893.90	43.30	387.06 ₪

סה"כ לדייר:

שיא ביקוש	סה"כ
	893.90
	387.06 ₪

21.03 ₪	תשלום קבוע	
0.00 ₪	תשלום עבור גודל חיבור בKVA (0x0)	
408.09 ₪	סה"כ לתשלום	לא כולל מע"מ

התפלגות חיוב בש"ח לפי תעו"ז

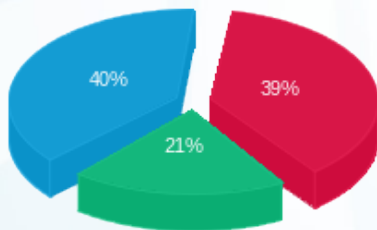

פסגה (151.85 ₪) ■
 גבע (80.75 ₪) ■
 שפל (154.45 ₪) ■

הסטוריית צריכה בקוט"ש

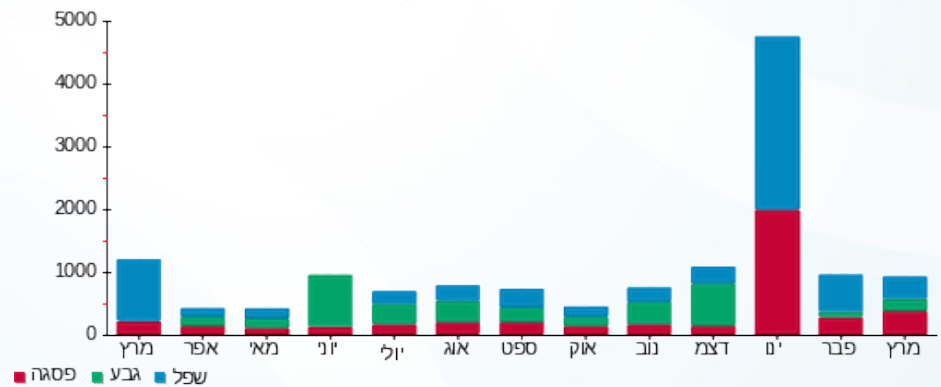

13/04/21 תאריך הפקה:
 31/03/21 תאריך קריאה נוכחית:
 01/03/21 תאריך קריאה קודמת:

שם דייר: ד - נגה דוד (לשעבר רוני הוכמן איתי גבאי)
 שם אתר: עין המפרץ

לקוח/ה נכבד/ה, אנו מתכבדים להגיש את חישוב צריכת החשמל לתקופה 01/03/21 - 31/03/21:

רוני הוכמן איתי גבאי - 8 - 19093069(0x0)

סוג תעריף	סוג צריכה	קריאה קודמת	קריאה נוכחית	סה"כ צריכה בקוט"ש	מחיר לקוט"ש בא"ג	סה"כ לתשלום
פרטי חשבון עבור תאריכים:		01/03/21	31/03/21			
767		1,705.80	2,254.70	548.90	43.30	237.67 ₪

סה"כ לדייר:

שיא ביקוש	סה"כ
	548.90
	237.67 ₪

21.03 ₪	תשלום קבוע	
0.00 ₪	תשלום עבור גודל חיבור בKVA (0x0)	
258.70 ₪	סה"כ לתשלום	לא כולל מע"מ

התפלגות חיוב בש"ח לפי תעו"ז

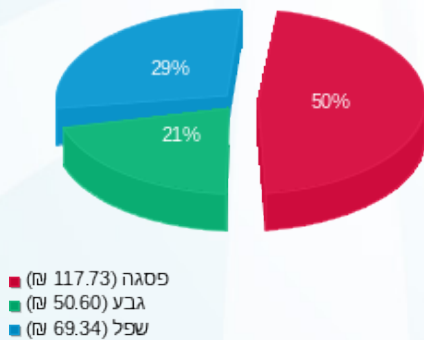

הסטוריית צריכה בקוט"ש

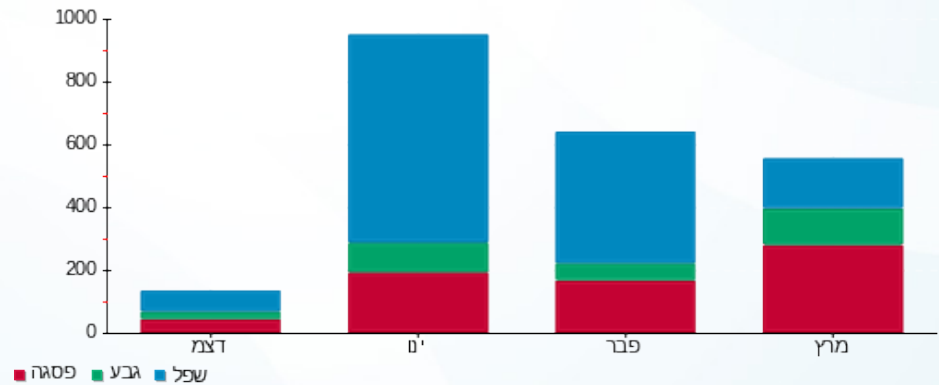

13/04/21 תאריך הפקה:
 31/03/21 תאריך קריאה נוכחית:
 01/03/21 תאריך קריאה קודמת:

שם דייר: ד - נועה גבע השכרה
 שם אתר: עין המפרץ

לקוח/ה נכבד/ה, אנו מתכבדים להגיש את חישוב צריכת החשמל לתקופה 01/03/21 - 31/03/21:

נועה גבע השכרה - 1 - 17313523(0x0)

סוג תעריף	סוג צריכה	קריאה קודמת	קריאה נוכחית	סה"כ צריכה בקוט"ש	מחיר לקוט"ש בא"ג	סה"כ לתשלום
פרטי חשבון עבור תאריכים:		01/03/21	31/03/21			
767		8,292.40	9,157.00	864.60	43.30	374.37 ₪

סה"כ לדייר:

שיא ביקוש	סה"כ
10.65	864.60
	374.37 ₪

21.03 ₪	תשלום קבוע	
0.00 ₪	תשלום עבור גודל חיבור ב KVA (0x0)	
395.40 ₪	סה"כ לתשלום	לא כולל מע"מ

התפלגות חיוב בש"ח לפי תעו"ז

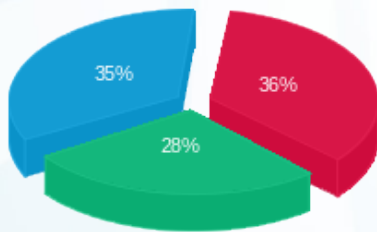

פסגה (135.40 ₪) 36%
 גבע (106.69 ₪) 28%
 שפל (132.28 ₪) 35%

הסטוריית צריכה בקוט"ש

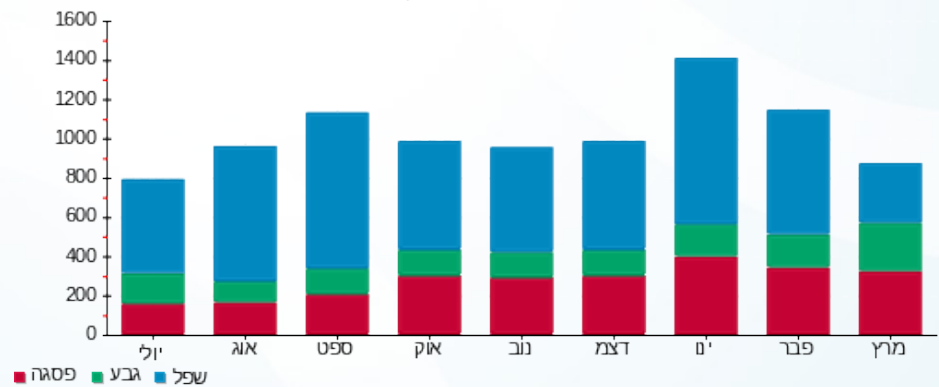

13/04/21 תאריך הפקה:
 31/03/21 תאריך קריאה נוכחית:
 01/03/21 תאריך קריאה קודמת:

שם דייר: ד - נופר אשכול
 שם אתר: עין המפרץ

לקוח/ה נכבד/ה, אנו מתכבדים להגיש את חישוב צריכת החשמל לתקופה 01/03/21 - 31/03/21:

ד - נופר אשכול - 1 - 17313195(0x0)

סוג תעריף	סוג צריכה	קריאה קודמת	קריאה נוכחית	סה"כ צריכה בקוט"ש	מחיר לקוט"ש בא"ג	סה"כ לתשלום
פרטי חשבון עבור תאריכים:		01/03/21	31/03/21			
517		1,093.60	1,472.70	379.10	45.38	172.04 ₪

סה"כ לדייר:

שיא ביקוש	סה"כ
	379.10
	172.04 ₪

21.03 ₪	תשלום קבוע	
0.00 ₪	תשלום עבור גודל חיבור ב-KVA (0x0)	
193.07 ₪	סה"כ לתשלום	לא כולל מע"מ

התפלגות חיוב בש"ח לפי תעו"ז

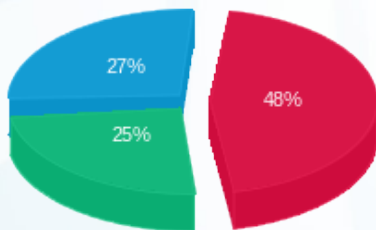

פסגה (₪ 82.59)
 גבע (₪ 42.88)
 שפל (₪ 46.56)

הסטוריית צריכה בקוט"ש

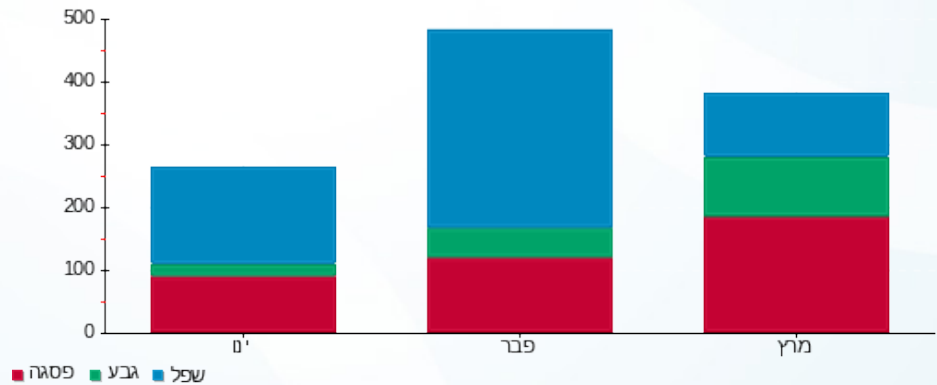

13/04/21 תאריך הפקה:
 31/03/21 תאריך קריאה נוכחית:
 01/03/21 תאריך קריאה קודמת:

שם דייר: ד - נוראל רוני
 שם אתר: עין המפרץ

לקוח/ה נכבד/ה, אנו מתכבדים להגיש את חישוב צריכת החשמל לתקופה 01/03/21 - 31/03/21:

נוראל רוני - 4 - 15091212(0x0)

סוג תעריף	סוג צריכה	קריאה קודמת	קריאה נוכחית	סה"כ צריכה בקוט"ש	מחיר לקוט"ש בא"ג	סה"כ לתשלום
פרטי חשבון עבור תאריכים:		01/03/21	31/03/21			
767		40,472.15	41,189.30	717.15	43.30	310.53 ₪

סה"כ לדיר:

שיא ביקוש	סה"כ
	717.15
	310.53 ₪

תשלום קבוע	תשלום עבור גודל חיבור ב KVA (0x0)	סה"כ לתשלום	לא כולל מע"מ
21.03 ₪	0.00 ₪	331.56 ₪	

התפלגות חיוב בש"ח לפי תעו"ז

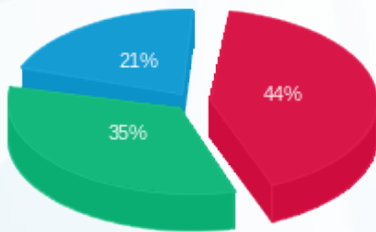

פסגה (136.96 ₪) ■
 גבע (107.99 ₪) ■
 שפל (65.58 ₪) ■

הסטוריית צריכה בקוט"ש

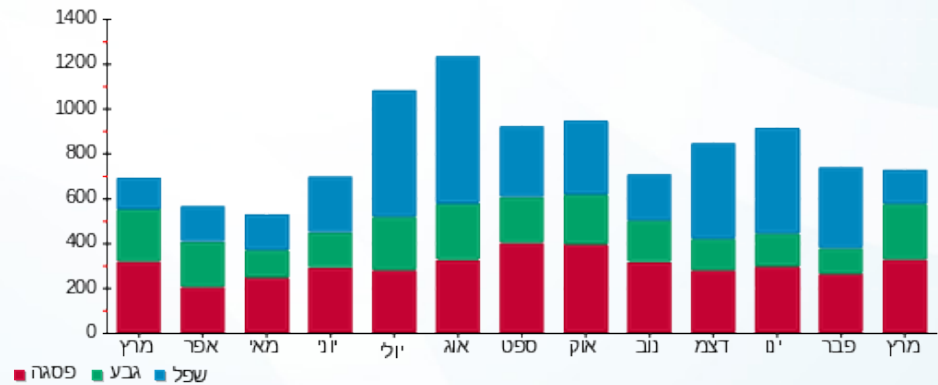

13/04/21 תאריך הפקה:
 31/03/21 תאריך קריאה נוכחית:
 01/03/21 תאריך קריאה קודמת:

שם דייר: ד - נטע כהן
 שם אתר: עין המפרץ

לקוח/ה נכבד/ה, אנו מתכבדים להגיש את חישוב צריכת החשמל לתקופה 01/03/21 - 31/03/21:

נטע כהן - 1 - 81025164(0x0)

סוג תעריף	סוג צריכה	קריאה קודמת	קריאה נוכחית	סה"כ צריכה בקוט"ש	מחיר לקוט"ש בא"ג	סה"כ לתשלום
פרטי חשבון עבור תאריכים:		01/03/21	31/03/21			
767		57,398.10	57,687.91	289.81	43.30	125.49 ₪

סה"כ לדיר:

שיא ביקוש	סה"כ
5.86	289.81
	125.49 ₪

תשלום קבוע	תשלום עבור גודל חיבור בKVA (0x0)	סה"כ לתשלום	לא כולל מע"מ
21.03 ₪	0.00 ₪	146.52 ₪	

התפלגות חיוב בש"ח לפי תעו"ז

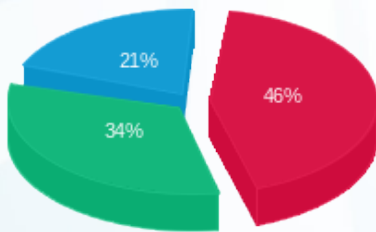

פסגה (57.30 ₪)
 גבע (42.27 ₪)
 שפל (25.92 ₪)

הסטוריית צריכה בקוט"ש

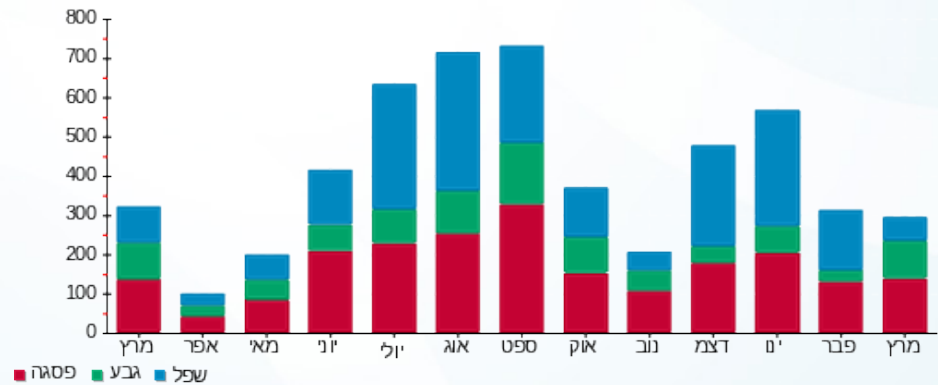

13/04/21 תאריך הפקה:
 31/03/21 תאריך קריאה נוכחית:
 01/03/21 תאריך קריאה קודמת:

שם דייר: ד - ניב כהן
 שם אתר: עין המפרץ

לקוח/ה נכבד/ה, אנו מתכבדים להגיש את חישוב צריכת החשמל לתקופה 01/03/21 - 31/03/21:

ניב כהן - 3 - 16254199(0x0)

סוג תעריף	סוג צריכה	קריאה קודמת	קריאה נוכחית	סה"כ צריכה בקוט"ש	מחיר לקוט"ש בא"ג	סה"כ לתשלום
פרטי חשבון עבור תאריכים:		01/03/21	31/03/21			
767		9,290.65	9,424.85	134.20	43.30	58.11 ₪

סה"כ לדייר:

שיא ביקוש	סה"כ
	134.20
	58.11 ₪

תשלום קבוע	תשלום עבור גודל חיבור ב KVA (0x0)	סה"כ לתשלום	לא כולל מע"מ
21.03 ₪	0.00 ₪	79.14 ₪	

התפלגות חיוב בש"ח לפי תעו"ז

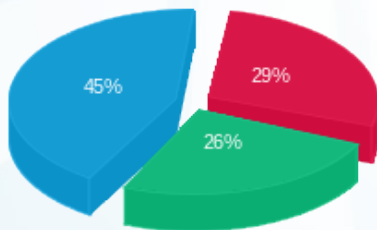

פסגה (16.80 ₪)
 גבע (15.13 ₪)
 שפל (26.17 ₪)

הסטוריית צריכה בקוט"ש

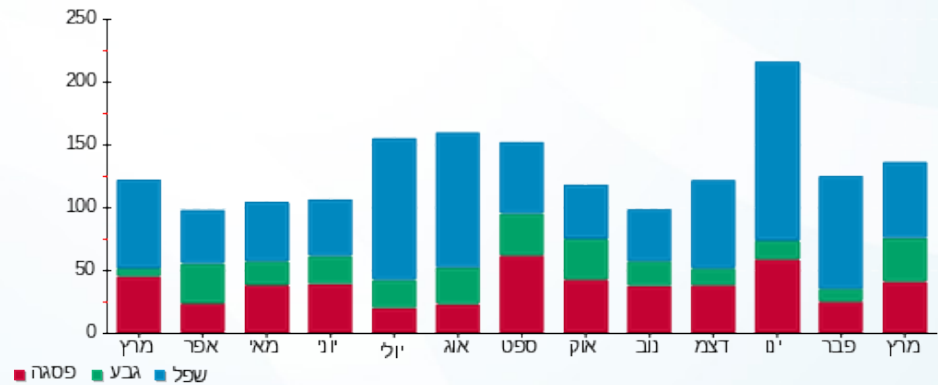

13/04/21 תאריך הפקה:
 31/03/21 תאריך קריאה נוכחית:
 01/03/21 תאריך קריאה קודמת:

שם דייר: ד - ניצן אלברג
 שם אתר: עין המפרץ

לקוח/ה נכבד/ה, אנו מתכבדים להגיש את חישוב צריכת החשמל לתקופה 01/03/21 - 31/03/21:

ד - ניצן אלברג - 1 - 16224982(0x0)

סוג תעריף	סוג צריכה	קריאה קודמת	קריאה נוכחית	סה"כ צריכה בקוט"ש	מחיר לקוט"ש בא"ג	סה"כ לתשלום
פרטי חשבון עבור תאריכים:		01/03/21	31/03/21			
767		19,824.50	20,187.75	363.25	43.30	157.29 ₪

סה"כ לדייר:

שיא ביקוש	סה"כ
	363.25
	157.29 ₪

21.03 ₪	תשלום קבוע	
0.00 ₪	תשלום עבור גודל חיבור בKVA (0x0)	
178.32 ₪	סה"כ לתשלום	לא כולל מע"מ

התפלגות חיוב בש"ח לפי תעו"ז

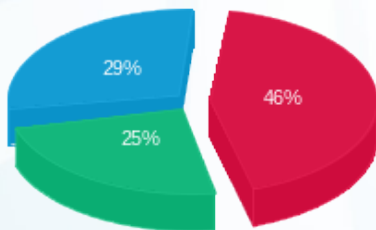

פסגה (72.48 ₪)
 גבע (38.84 ₪)
 שפל (45.96 ₪)

הסטוריית צריכה בקוט"ש

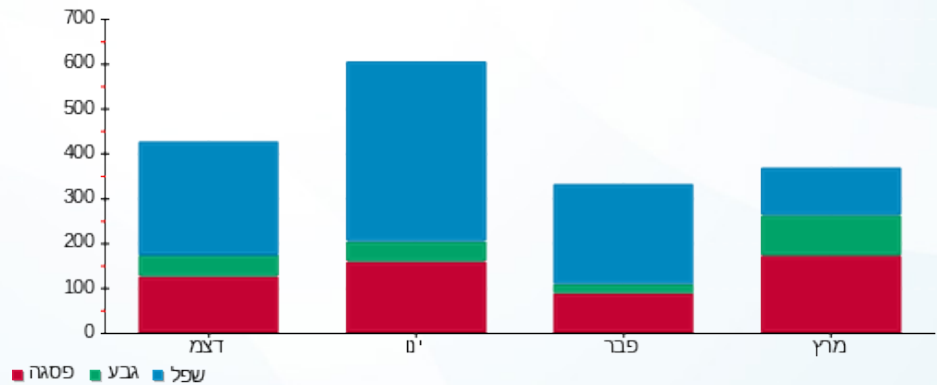

13/04/21 תאריך הפקה:
 31/03/21 תאריך קריאה נוכחית:
 01/03/21 תאריך קריאה קודמת:

שם דייר: ד - נעם שמיר
 שם אתר: עין המפרץ

לקוח/ה נכבד/ה, אנו מתכבדים להגיש את חישוב צריכת החשמל לתקופה 01/03/21 - 31/03/21:

נעם שמיר - 3 - 81026464(0x0)

סוג תעריף	סוג צריכה	קריאה קודמת	קריאה נוכחית	סה"כ צריכה בקוט"ש	מחיר לקוט"ש בא"ג	סה"כ לתשלום
פרטי חשבון עבור תאריכים:		01/03/21	31/03/21			
767		3,775.27	3,788.34	13.07	43.30	5.66 ₪

סה"כ לדיר:

שיא ביקוש	סה"כ
	13.07
	5.66 ₪

לא כולל מע"מ	סה"כ לתשלום	תשלום קבוע
	26.69 ₪	21.03 ₪
		0.00 ₪
		תשלום עבור גודל חיבור בKVA (0x0)

התפלגות חיוב בש"ח לפי תעו"ז

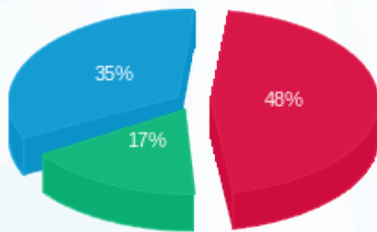

פסגה (2.73 ₪) ■
 גבע (0.95 ₪) ■
 שפל (1.97 ₪) ■

הסטוריית צריכה בקוט"ש

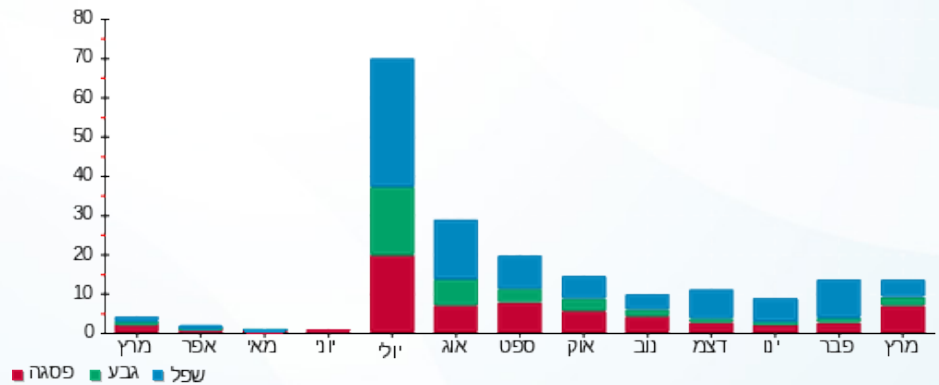



13/04/21

תאריך הפקדה:

שם דייר: ד - נעמה ברנשטיין

31/03/21

תאריך קריאה נוכחית:

שם אתר: עין המפרץ

01/03/21

תאריך קריאה קודמת:

לקוח/ה נכבד/ה, אנו מתכבדים להגיש את חישוב צריכת החשמל לתקופה 01/03/21 - 31/03/21:

נעמה ברנשטיין - 1 - 70013605(0x0)

סוג תעריף	סוג צריכה	קריאה קודמת	קריאה נוכחית	סה"כ צריכה בקוט"ש	מחיר לקוט"ש בא"ג	סה"כ לתשלום
פרטי חשבון עבור תאריכים:		01/03/21	31/03/21			
767		145,865.74	146,771.73	906.00	43.30	392.30 ₪

סה"כ לדייר:

שיא ביקוש	סה"כ
9.20	906.00
	392.30 ₪

21.03 ₪	תשלום קבוע	
0.00 ₪	תשלום עבור גודל חיבור בKVA (0x0)	
413.33 ₪	סה"כ לתשלום	לא כולל מע"מ

התפלגות חיוב בש"ח לפי תעו"ז

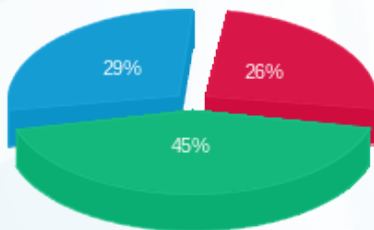

- פסגה (100.59 ₪) 26%
- גבע (176.30 ₪) 45%
- שפל (115.40 ₪) 29%

הסטוריית צריכה בקוט"ש

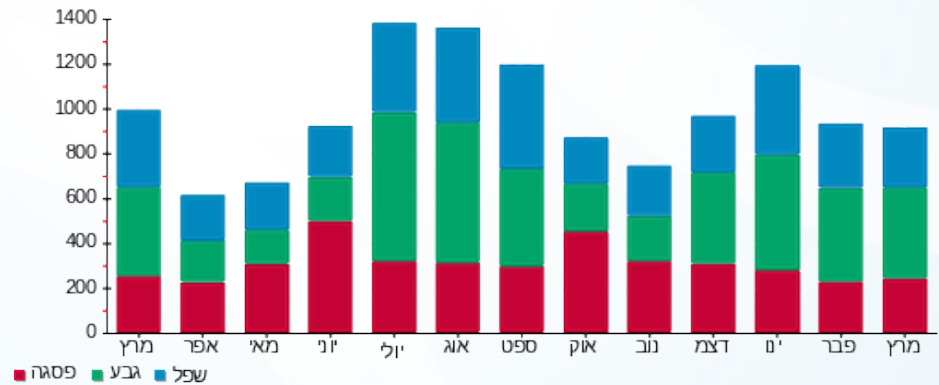



13/04/21

תאריך הפקדה:

שם דייר: ד - נשקס גלית

31/03/21

תאריך קריאה נוכחית:

שם אתר: עין המפרץ

01/03/21

תאריך קריאה קודמת:

לקוח/ה נכבד/ה, אנו מתכבדים להגיש את חישוב צריכת החשמל לתקופה 01/03/21 - 31/03/21:

נשקס גלית - 1 - 17312818(0x0)

סוג תעריף	סוג צריכה	קריאה קודמת	קריאה נוכחית	סה"כ צריכה בקוט"ש	מחיר לקוט"ש בא"ג	סה"כ לתשלום
פרטי חשבון עבור תאריכים:		01/03/21	31/03/21			
767		6,358.20	7,112.40	754.20	43.30	326.57 ₪

סה"כ לדייר:

סה"כ	שיא ביקוש
754.20	10.19
326.57 ₪	

תשלום קבוע	תשלום עבור גודל חיבור בKVA (0x0)	סה"כ לתשלום	לא כולל מע"מ
21.03 ₪	0.00 ₪	347.60 ₪	

התפלגות חיוב בש"ח לפי תעו"ז

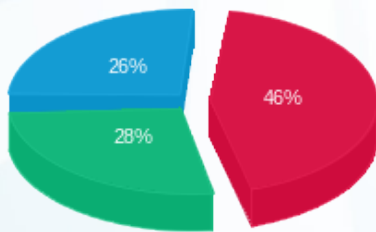

- פסגה (150.77 ₪)
- גבע (89.85 ₪)
- שפל (85.95 ₪)

הסטוריית צריכה בקוט"ש

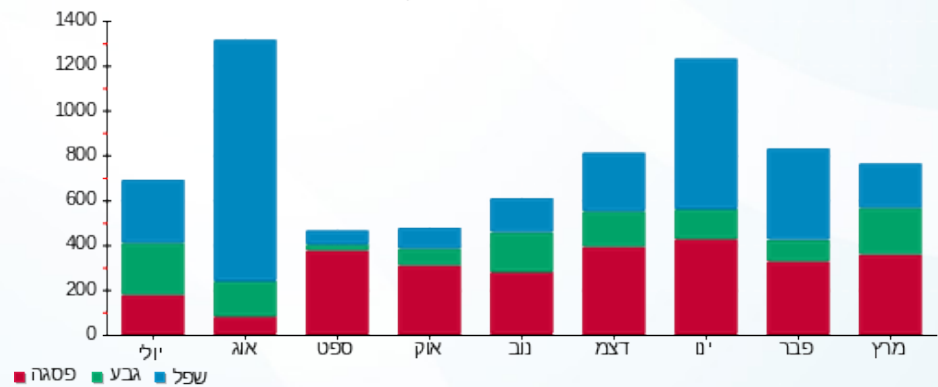

13/04/21 תאריך הפקה:
 31/03/21 תאריך קריאה נוכחית:
 01/03/21 תאריך קריאה קודמת:

שם דייר: ד - נשקס רבקה
 שם אתר: עין המפרץ

לקוח/ה נכבד/ה, אנו מתכבדים להגיש את חישוב צריכת החשמל לתקופה 01/03/21 - 31/03/21:

ד - נשקס רבקה - 1 - 81024603(0x0)

סוג תעריף	סוג צריכה	קריאה קודמת	קריאה נוכחית	סה"כ צריכה בקוט"ש	מחיר לקוט"ש בא"ג	סה"כ לתשלום
פרטי חשבון עבור תאריכים:		01/03/21	31/03/21			
767		10,261.65	10,707.15	445.49	43.30	192.90 ₪

סה"כ לדייר:

שיא ביקוש	סה"כ
3.81	445.49
	192.90 ₪

תשלום קבוע	תשלום עבור גודל חיבור ב KVA (0x0)	סה"כ לתשלום	לא כולל מע"מ
21.03 ₪	0.00 ₪	213.93 ₪	

התפלגות חיוב בש"ח לפי תעו"ז

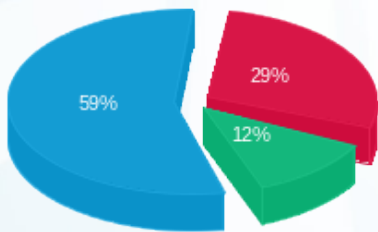

פסגה (₪ 56.38)
 גבע (₪ 23.45)
 שפל (₪ 113.07)

הסטוריית צריכה בקוט"ש

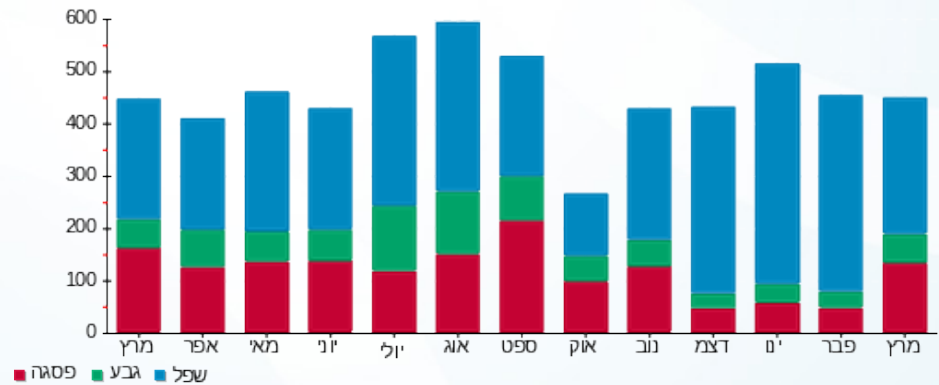

13/04/21 תאריך הפקדה:
 31/03/21 תאריך קריאה נוכחית:
 01/03/21 תאריך קריאה קודמת:

שם דייר: ד - סוקרמן גיטה
 שם אתר: עין המפרץ

לקוח/ה נכבד/ה, אנו מתכבדים להגיש את חישוב צריכת החשמל לתקופה 01/03/21 - 31/03/21:

ד - סוקרמן גיטה - 1 - 17312861(0x0)

סוג תעריף	סוג צריכה	קריאה קודמת	קריאה נוכחית	סה"כ צריכה בקוט"ש	מחיר לקוט"ש בא"ג	סה"כ לתשלום
		01/03/21	31/03/21			
פרטי חשבון עבור תאריכים:						
767		6,988.50	7,687.90	699.40	43.30	302.84 ₪

סה"כ לדייר:

שיא ביקוש	סה"כ
9.06	699.40
	302.84 ₪

21.03 ₪	תשלום קבוע	
0.00 ₪	תשלום עבור גודל חיבור בKVA (0x0)	
323.87 ₪	סה"כ לתשלום	לא כולל מע"מ

התפלגות חיוב בש"ח לפי תעו"ז

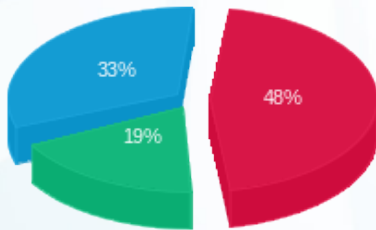

פסגה (146.48 ₪)
 גבע (56.03 ₪)
 שפל (100.33 ₪)

הסטוריית צריכה בקוט"ש

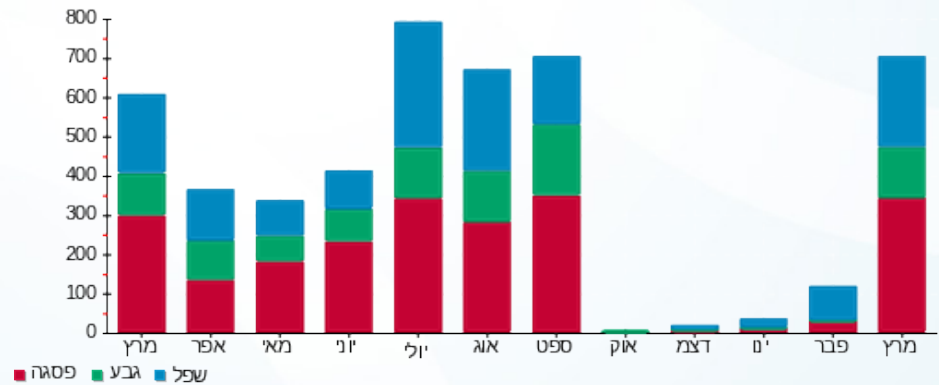

13/04/21 תאריך הפקה:
 31/03/21 תאריך קריאה נוכחית:
 01/03/21 תאריך קריאה קודמת:

שם דייר: ד - סלע הדר ושגיא
 שם אתר: עין המפרץ

לקוח/ה נכבד/ה, אנו מתכבדים להגיש את חישוב צריכת החשמל לתקופה 01/03/21 - 31/03/21:

ד - סלע הדר ושגיא - 1 - 15091576(0x0)

סוג תעריף	סוג צריכה	קריאה קודמת	קריאה נוכחית	סה"כ צריכה בקוט"ש	מחיר לקוט"ש בא"ג	סה"כ לתשלום
			31/03/21	01/03/21	פרטי חשבון עבור תאריכים:	
767		20,942.40	21,704.40	762.00	43.30	329.95 ₪

סה"כ לדייר:

שיא ביקוש	סה"כ
	762.00
	329.95 ₪

תשלום קבוע	תשלום עבור גודל חיבור בKVA (0x0)	סה"כ לתשלום	לא כולל מע"מ
21.03 ₪	0.00 ₪	350.98 ₪	

התפלגות חיוב בש"ח לפי תעו"ז

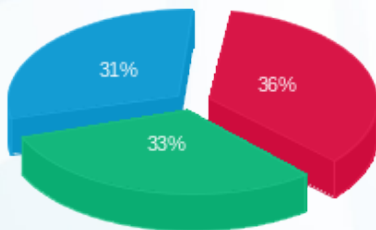

פסגה (120.07 ₪) 36%
 גבע (107.28 ₪) 33%
 שפל (102.60 ₪) 31%

הסטוריית צריכה בקוט"ש

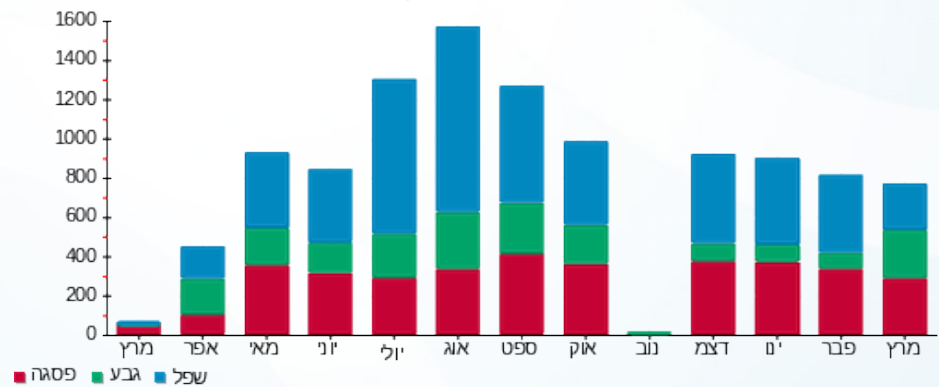



13/04/21

תאריך הפקה:

שם דייר: ד - סקל עופרי ועמית

31/03/21

תאריך קריאה נוכחית:

שם אתר: עין המפרץ

01/03/21

תאריך קריאה קודמת:

לקוח/ה נכבד/ה, אנו מתכבדים להגיש את חישוב צריכת החשמל לתקופה 01/03/21 - 31/03/21:

סקל עופרי ועמית - 4 - 19093216(0x0)

סוג תעריף	סוג צריכה	קריאה קודמת	קריאה נוכחית	סה"כ צריכה בקוט"ש	מחיר לקוט"ש בא"ג	סה"כ לתשלום
פרטי חשבון עבור תאריכים:		01/03/21	31/03/21			
767		14,693.10	15,766.20	1,073.10	43.30	464.65 ₪

סה"כ לדייר:

שיא ביקוש	סה"כ
	1,073.10
	464.65 ₪

21.03 ₪	תשלום קבוע	
0.00 ₪	תשלום עבור גודל חיבור בKVA (0x0)	
485.68 ₪	סה"כ לתשלום	לא כולל מע"מ

התפלגות חיוב בש"ח לפי תעו"ז

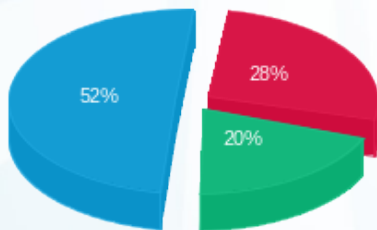

- פסגה (129.03 ₪) - 28%
- גבע (92.36 ₪) - 20%
- שפל (243.26 ₪) - 52%

הסטוריית צריכה בקוט"ש

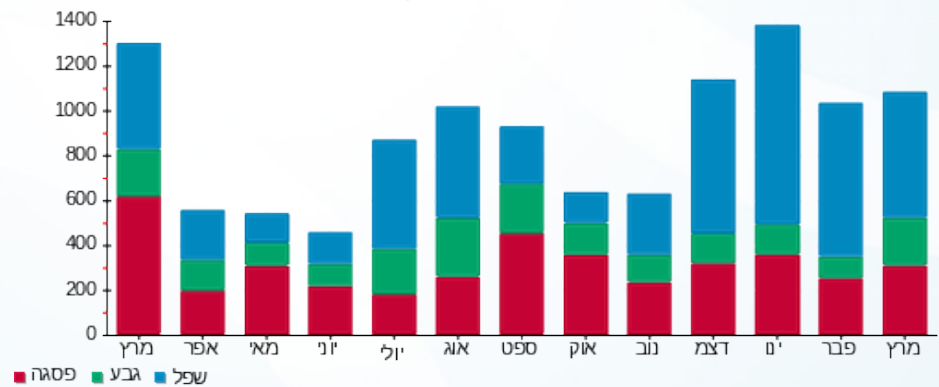

תאריך הפקדה: 13/04/21
 תאריך קריאה נוכחית: 31/03/21
 תאריך קריאה קודמת: 01/03/21

שם דייר: ד - עומר אוֹן
 שם אתר: עין המפרץ

לקוח/ה נכבד/ה, אנו מתכבדים להגיש את חישוב צריכת החשמל לתקופה 01/03/21 - 31/03/21:

עומר אוֹן - 10 - 19093069(0x0)

סה"כ לתשלום	מחיר לקוט"ש בא"ג	סה"כ צריכה בקוט"ש	קריאה נוכחית	קריאה קודמת	סוג צריכה	סוג תעריף
			31/03/21	01/03/21		פרטי חשבון עבור תאריכים:
182.25 ₪	43.30	420.90	1,849.90	1,429.00		767

סה"כ לדיר: _____

שיא ביקוש	סה"כ
	420.90
	182.25 ₪

21.03 ₪	תשלום קבוע	
0.00 ₪	תשלום עבור גודל חיבור ב-KVA (0x0)	
203.28 ₪	סה"כ לתשלום	לא כולל מע"מ

התפלגות חיוב בש"ח לפי תעו"ז

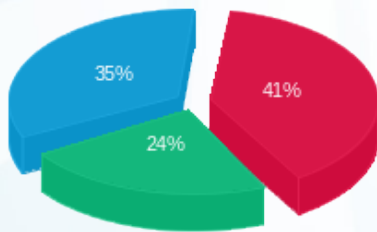

פסגה (75.30 ₪)
 גבע (43.58 ₪)
 שפל (63.37 ₪)

הסטוריית צריכה בקוט"ש

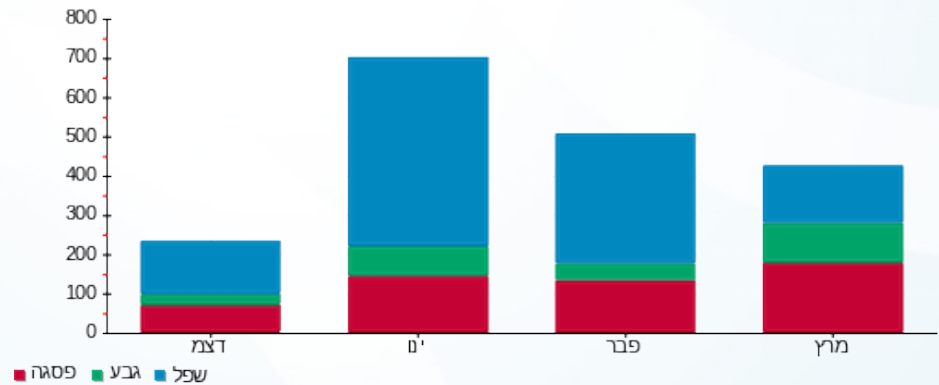

13/04/21 תאריך הפקה:
 31/03/21 תאריך קריאה נוכחית:
 01/03/21 תאריך קריאה קודמת:

שם דייר: ד - עומר אורן
 שם אתר: עין המפרץ

לקוח/ה נכבד/ה, אנו מתכבדים להגיש את חישוב צריכת החשמל לתקופה 01/03/21 - 31/03/21:

עומר אורן - 2 - 16254199(0x0)

סוג תעריף	סוג צריכה	קריאה קודמת	קריאה נוכחית	סה"כ צריכה בקוט"ש	מחיר לקוט"ש בא"ג	סה"כ לתשלום
פרטי חשבון עבור תאריכים:		01/03/21	31/03/21			
767		10,755.65	10,996.65	241.00	43.30	104.35 ₪

סה"כ לדיר:

שיא ביקוש	סה"כ
	241.00
	104.35 ₪

21.03 ₪	תשלום קבוע	
0.00 ₪	תשלום עבור גודל חיבור בKVA (0x0)	
125.38 ₪	סה"כ לתשלום	לא כולל מע"מ

התפלגות חיוב בש"ח לפי תעו"ז

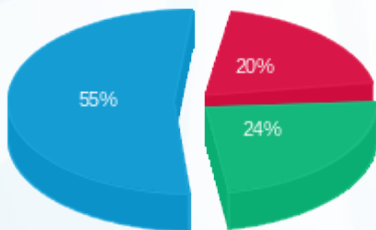

פסגה (21.22 ₪)
 גבע (25.46 ₪)
 שפל (57.68 ₪)

הסטוריית צריכה בקוט"ש

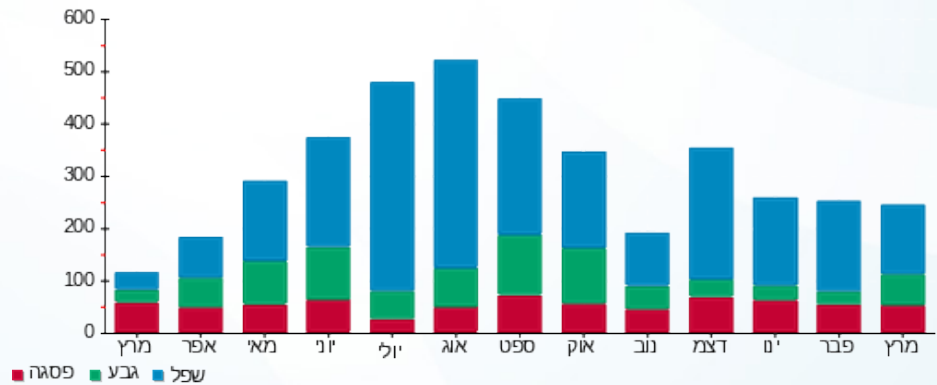



13/04/21

תאריך הפקדה:

שם דייר: ד - עומר אליסיה ויקי

31/03/21

תאריך קריאה נוכחית:

שם אתר: עין המפרץ

01/03/21

תאריך קריאה קודמת:

לקוח/ה נכבד/ה, אנו מתכבדים להגיש את חישוב צריכת החשמל לתקופה 01/03/21 - 31/03/21:

ד - עומר אליסיה ויקי - 1 - 81026124(0x0)

סוג תעריף	סוג צריכה	קריאה קודמת	קריאה נוכחית	סה"כ צריכה בקוט"ש	מחיר לקוט"ש בא"ג	סה"כ לתשלום
פרטי חשבון עבור תאריכים:		01/03/21	31/03/21			
767		53,898.43	54,645.15	746.72	43.30	323.33 ₪

סה"כ לדייר:

שיא ביקוש	סה"כ
7.40	746.72
	323.33 ₪

21.03 ₪	תשלום קבוע	
0.00 ₪	תשלום עבור גודל חיבור בKVA (0x0)	
344.36 ₪	סה"כ לתשלום	לא כולל מע"מ

התפלגות חיוב בש"ח לפי תעו"ז

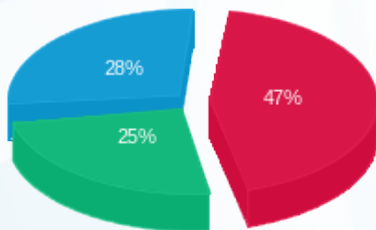

- פסגה (150.88 ₪)
- גבע (81.37 ₪)
- שפל (91.08 ₪)

הסטוריית צריכה בקוט"ש

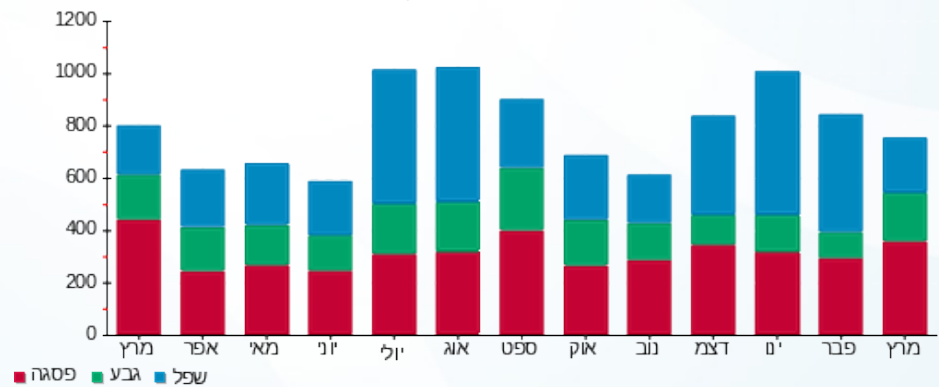



13/04/21

תאריך הפקה:

שם דייר: ד - עומר יסמין וגדעון

31/03/21

תאריך קריאה נוכחית:

שם אתר: עין המפרץ

01/03/21

תאריך קריאה קודמת:

לקוח/ה נכבד/ה, אנו מתכבדים להגיש את חישוב צריכת החשמל לתקופה 01/03/21 - 31/03/21:

ד - עומר יסמין וגדעון - 1 - 81025808(0x0)

סוג תעריף	סוג צריכה	קריאה קודמת	קריאה נוכחית	סה"כ צריכה בקוט"ש	מחיר לקוט"ש בא"ג	סה"כ לתשלום
		01/03/21	31/03/21			
767		75,326.82	76,613.83	1,287.01	43.30	557.27 ₪

סה"כ לדייר:

שיא ביקוש	סה"כ
8.62	1,287.01
	557.27 ₪

21.03 ₪	תשלום קבוע	
0.00 ₪	תשלום עבור גודל חיבור ב KVA (0x0)	
578.30 ₪	סה"כ לתשלום	לא כולל מע"מ

התפלגות חיוב בש"ח לפי תעו"ז

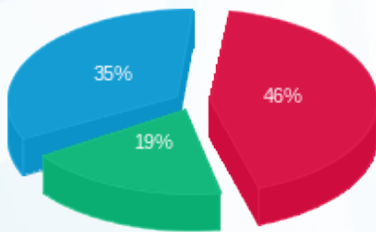

פסגה (253.87 ₪) 46%
 גבע (107.99 ₪) 19%
 שפל (195.42 ₪) 35%

הסטוריית צריכה בקוט"ש

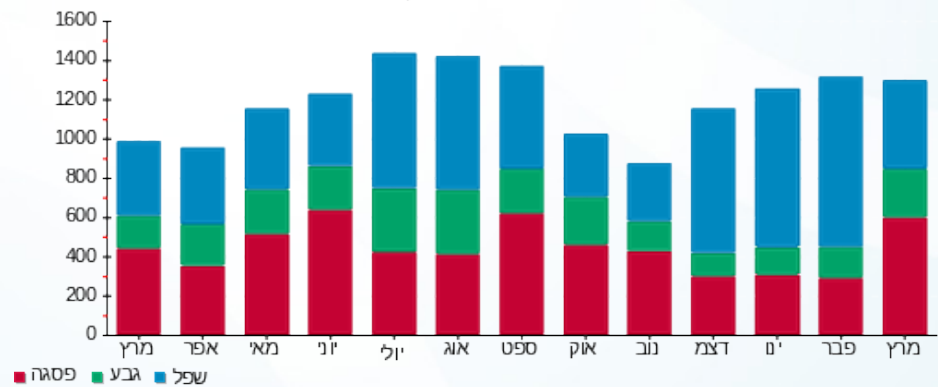

13/04/21 תאריך הפקדה:
 31/03/21 תאריך קריאה נוכחית:
 01/03/21 תאריך קריאה קודמת:

שם דייר: ד - עומר יפעת
 שם אתר: עין המפרץ

לקוח/ה נכבד/ה, אנו מתכבדים להגיש את חישוב צריכת החשמל לתקופה 01/03/21 - 31/03/21:

ד - עומר יפעת - 1 - 70057482(0x0)

סוג תעריף	סוג צריכה	קריאה קודמת	קריאה נוכחית	סה"כ צריכה בקוט"ש	מחיר לקוט"ש בא"ג	סה"כ לתשלום
פרטי חשבון עבור תאריכים:		01/03/21	31/03/21			
767		73,878.42	74,592.59	714.17	43.30	309.23 ₪

סה"כ לדייר:

סה"כ	שיא ביקוש
714.17	5.89
309.23 ₪	

תשלום קבוע	תשלום עבור גודל חיבור ב KVA (0x0)	סה"כ לתשלום	לא כולל מע"מ
21.03 ₪	0.00 ₪	330.26 ₪	

התפלגות חיוב בש"ח לפי תעו"ז

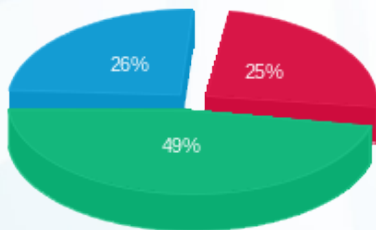

פסגה (77.78 ₪) ■
 גבע (152.37 ₪) ■
 שפל (79.09 ₪) ■

הסטוריית צריכה בקוט"ש

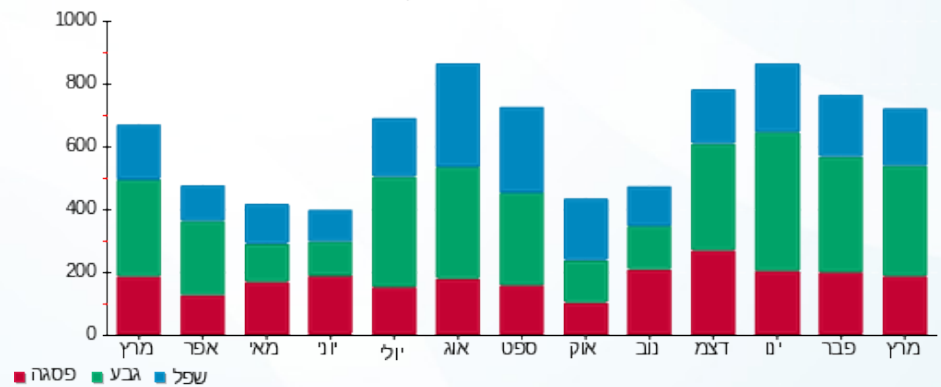



13/04/21 תאריך הפקה:
 31/03/21 תאריך קריאה נוכחית:
 01/03/21 תאריך קריאה קודמת:

שם דייר: ד - עומר עינת ולירון
 שם אתר: עין המפרץ

לקוח/ה נכבד/ה, אנו מתכבדים להגיש את חישוב צריכת החשמל לתקופה 01/03/21 - 31/03/21:

ד - עומר עינת ולירון - 1 - 70057668(0x0)

סוג תעריף	סוג צריכה	קריאה קודמת	קריאה נוכחית	סה"כ צריכה בקוט"ש	מחיר לקוט"ש בא"ג	סה"כ לתשלום
פרטי חשבון עבור תאריכים:		01/03/21	31/03/21			
767		158,042.47	159,441.77	1,399.30	43.30	605.90 ₪

סה"כ לדייר:

שיא ביקוש	סה"כ
8.38	1,399.30
	605.90 ₪

21.03 ₪	תשלום קבוע	
0.00 ₪	תשלום עבור גודל חיבור ב KVA (0x0)	
626.93 ₪	סה"כ לתשלום	לא כולל מע"מ

התפלגות חיוב בש"ח לפי תעו"ז

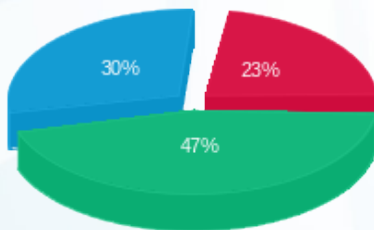

פסגה (137.33 ₪)
 גבע (286.61 ₪)
 שפל (181.96 ₪)

הסטוריית צריכה בקוט"ש

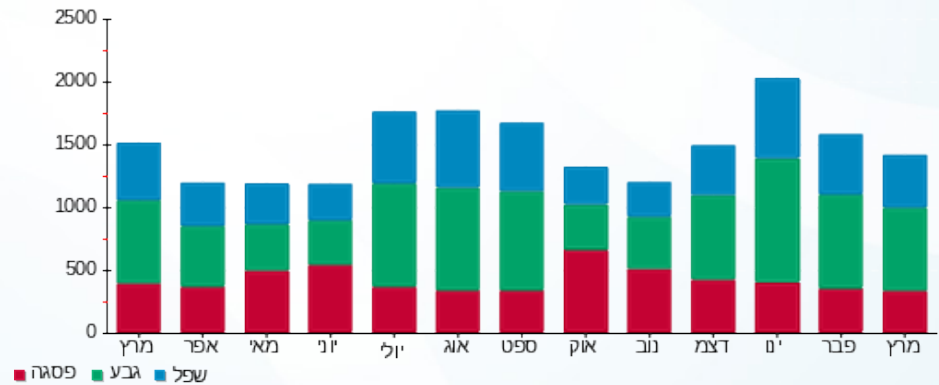

13/04/21 תאריך הפקה:
 31/03/21 תאריך קריאה נוכחית:
 01/03/21 תאריך קריאה קודמת:

שם דייר: ד - עומר רנה
 שם אתר: עין המפרץ

לקוח/ה נכבד/ה, אנו מתכבדים להגיש את חישוב צריכת החשמל לתקופה 01/03/21 - 31/03/21:

ד - עומר רנה - 1 - 81024606(0x0)

סוג תעריף	סוג צריכה	קריאה קודמת	קריאה נוכחית	סה"כ צריכה בקוט"ש	מחיר לקוט"ש בא"ג	סה"כ לתשלום
פרטי חשבון עבור תאריכים:		01/03/21	31/03/21			
767		67,707.40	68,539.19	831.79	43.30	360.17 ₪

סה"כ לדייר:

שיא ביקוש	סה"כ
6.96	831.79
	360.17 ₪

21.03 ₪	תשלום קבוע	
0.00 ₪	תשלום עבור גודל חיבור ב KVA (0x0)	
381.20 ₪	סה"כ לתשלום	לא כולל מע"מ

התפלגות חיוב בש"ח לפי תעו"ז

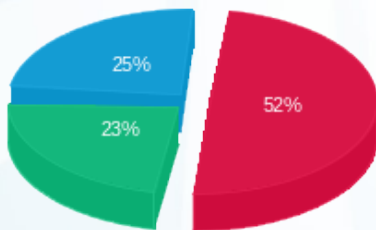

פסגה (186.77 ₪)
 גבע (84.31 ₪)
 שפל (89.09 ₪)

הסטוריית צריכה בקוט"ש

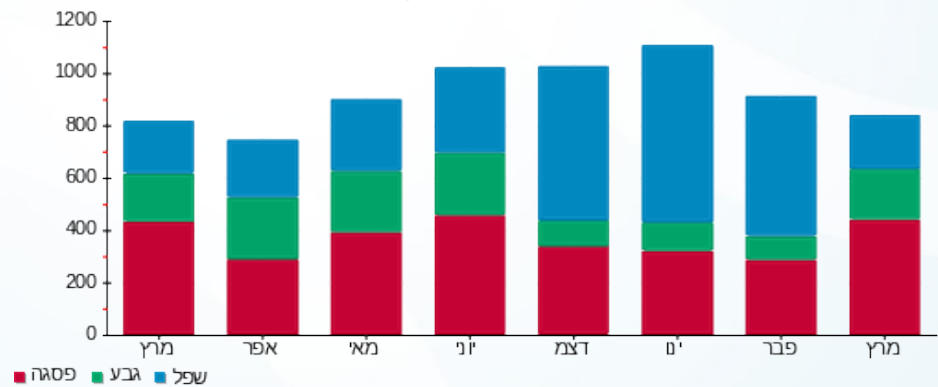

13/04/21 תאריך הפקה:
 31/03/21 תאריך קריאה נוכחית:
 01/03/21 תאריך קריאה קודמת:

שם דייר: ד - עזרא אידלמן
 שם אתר: עין המפרץ

לקוח/ה נכבד/ה, אנו מתכבדים להגיש את חישוב צריכת החשמל לתקופה 01/03/21 - 31/03/21:

ד - עזרא אידלמן - 1 - 81025714(0x0)

סוג תעריף	סוג צריכה	קריאה קודמת	קריאה נוכחית	סה"כ צריכה בקוט"ש	מחיר לקוט"ש בא"ג	סה"כ לתשלום
פרטי חשבון עבור תאריכים:		01/03/21	31/03/21			
767		12,617.81	13,562.19	944.38	43.30	408.92 ₪

סה"כ לדייר:

סה"כ	שיא ביקוש
944.38	7.38
408.92 ₪	

21.03 ₪	תשלום קבוע	
0.00 ₪	תשלום עבור גודל חיבור בKVA (0x0)	
429.95 ₪	סה"כ לתשלום	לא כולל מע"מ

התפלגות חיוב בש"ח לפי תעו"ז

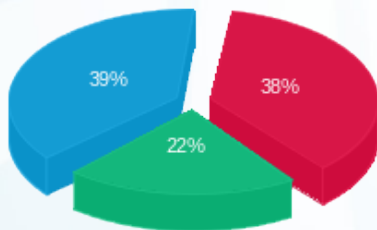

פסגה (156.04 ₪) ■
 גבע (91.80 ₪) ■
 שפל (161.07 ₪) ■

הסטוריית צריכה בקוט"ש

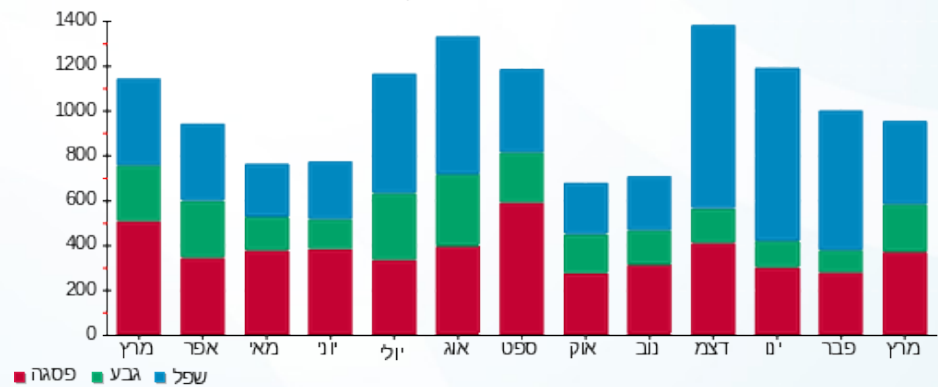

13/04/21 תאריך הפקה:
 31/03/21 תאריך קריאה נוכחית:
 01/03/21 תאריך קריאה קודמת:

שם דייר: ד - עידו אהרוני
 שם אתר: עין המפרץ

לקוח/ה נכבד/ה, אנו מתכבדים להגיש את חישוב צריכת החשמל לתקופה 01/03/21 - 31/03/21:

ד - עידו אהרוני - 3 - 81026145(0x0)

סוג תעריף	סוג צריכה	קריאה קודמת	קריאה נוכחית	סה"כ צריכה בקוט"ש	מחיר לקוט"ש בא"ג	סה"כ לתשלום
פרטי חשבון עבור תאריכים:		01/03/21	31/03/21			
767		8,477.40	8,700.13	222.73	43.30	96.44 ₪

סה"כ לדייר:

שיא ביקוש	סה"כ
	222.73
	96.44 ₪

תשלום קבוע	תשלום עבור גודל חיבור ב-KVA (0x0)	סה"כ לתשלום	לא כולל מע"מ
21.03 ₪	0.00 ₪	117.47 ₪	

התפלגות חיוב בש"ח לפי תעו"ז

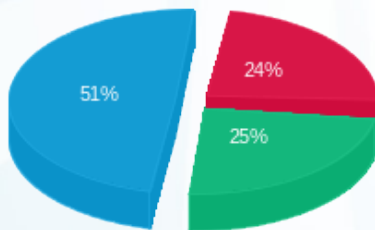

פסגה (23.02 ₪) ■
 גבע (23.92 ₪) ■
 שפל (49.50 ₪) ■

הסטוריית צריכה בקוט"ש

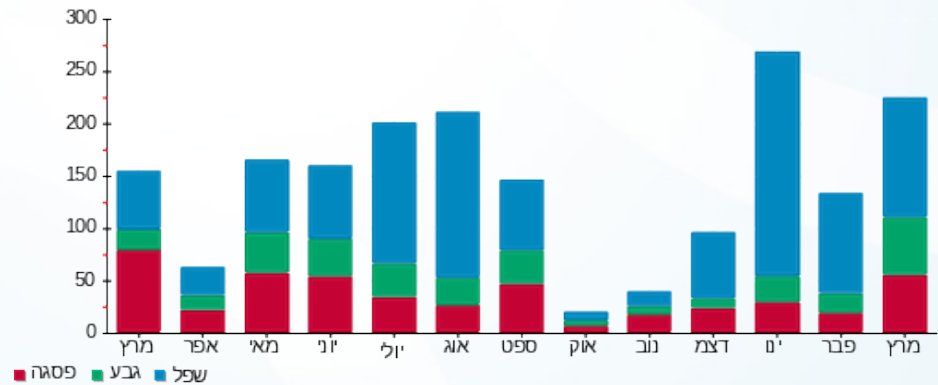



13/04/21

תאריך הפקדה:

שם דייר: ד - עמידן רוני גיורא

31/03/21

תאריך קריאה נוכחית:

שם אתר: עין המפרץ

01/03/21

תאריך קריאה קודמת:

לקוח/ה נכבד/ה, אנו מתכבדים להגיש את חישוב צריכת החשמל לתקופה 01/03/21 - 31/03/21:

ד - עמידן רוני גיורא - 1 - 81024600(0x0)

סוג תעריף	סוג צריכה	קריאה קודמת	קריאה נוכחית	סה"כ צריכה בקוט"ש	מחיר לקוט"ש בא"ג	סה"כ לתשלום
פרטי חשבון עבור תאריכים:		01/03/21	31/03/21			
767		67,731.56	68,633.96	902.39	43.30	390.74 ₪

סה"כ לדייר:

שיא ביקוש	סה"כ
	902.39
	390.74 ₪

21.03 ₪	תשלום קבוע	
0.00 ₪	תשלום עבור גודל חיבור בKVA (0x0)	
411.77 ₪	סה"כ לתשלום	לא כולל מע"מ

התפלגות חיוב בש"ח לפי תעו"ז

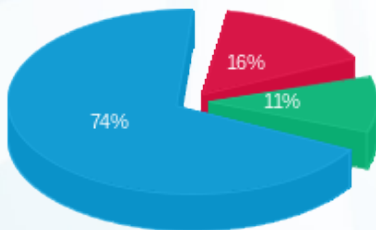

פסגה (₪ 60.88)
גבע (₪ 42.28)
שפל (₪ 287.58)

הסטוריית צריכה בקוט"ש

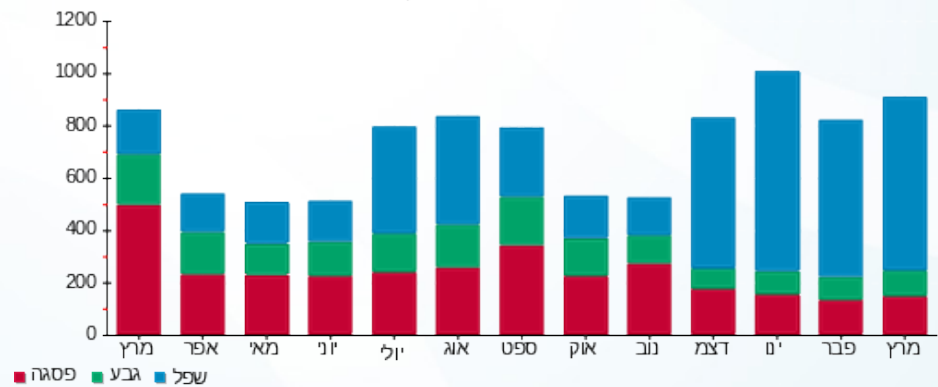

13/04/21 תאריך הפקה:
 31/03/21 תאריך קריאה נוכחית:
 01/03/21 תאריך קריאה קודמת:

שם דייר: ד - עמיר נורית
 שם אתר: עין המפרץ

לקוח/ה נכבד/ה, אנו מתכבדים להגיש את חישוב צריכת החשמל לתקופה 01/03/21 - 31/03/21:

ד - עמיר נורית - 1 - 81025804(0x0)

סוג תעריף	סוג צריכה	קריאה קודמת	קריאה נוכחית	סה"כ צריכה בקוט"ש	מחיר לקוט"ש בא"ג	סה"כ לתשלום
פרטי חשבון עבור תאריכים:		01/03/21	31/03/21			
767		82,602.75	83,917.46	1,314.70	43.30	569.27 ₪

סה"כ לדייר:

סה"כ	שיא ביקוש
1,314.70	6.29
569.27 ₪	

תשלום קבוע	תשלום עבור גודל חיבור בKVA (0x0)	סה"כ לתשלום	לא כולל מע"מ
21.03 ₪	0.00 ₪	590.30 ₪	

התפלגות חיוב בש"ח לפי תעו"ז

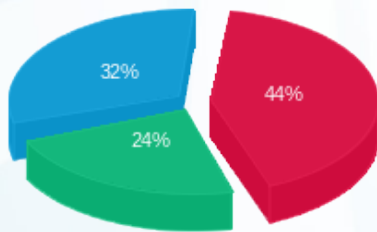

פסגה (252.82 ₪) 44%
 גבע (134.32 ₪) 32%
 שפל (182.13 ₪) 24%

הסטוריית צריכה בקוט"ש

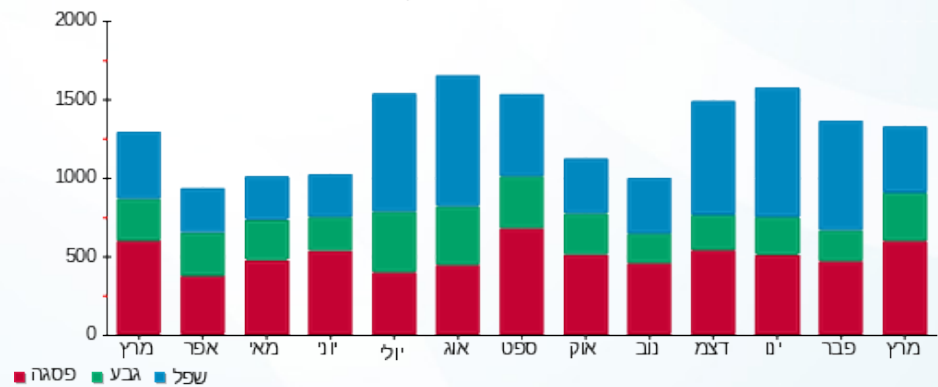

13/04/21 תאריך הפקה:
 31/03/21 תאריך קריאה נוכחית:
 01/03/21 תאריך קריאה קודמת:

שם דייר: ד - עמית בטסי והלל
 שם אתר: עין המפרץ

לקוח/ה נכבד/ה, אנו מתכבדים להגיש את חישוב צריכת החשמל לתקופה 01/03/21 - 31/03/21:

ד - עמית בטסי והלל - 1 - 70062083(0x0)

סוג תעריף	סוג צריכה	קריאה קודמת	קריאה נוכחית	סה"כ צריכה בקוט"ש	מחיר לקוט"ש בא"ג	סה"כ לתשלום
פרטי חשבון עבור תאריכים:		01/03/21	31/03/21			
767		50,690.04	51,208.73	518.70	43.30	224.60 ₪

סה"כ לדייר:

סה"כ	שיא ביקוש
518.70	6.08
224.60 ₪	

21.03 ₪	תשלום קבוע	
0.00 ₪	תשלום עבור גודל חיבור בKVA (0x0)	
245.63 ₪	סה"כ לתשלום	לא כולל מע"מ

התפלגות חיוב בש"ח לפי תעו"ז

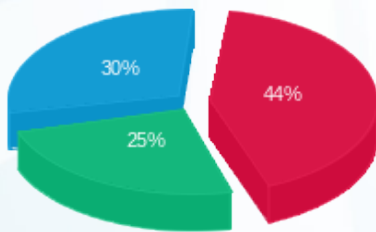

פסגה (99.84 ₪)
 גבע (57.24 ₪)
 שפל (67.51 ₪)

הסטוריית צריכה בקוט"ש

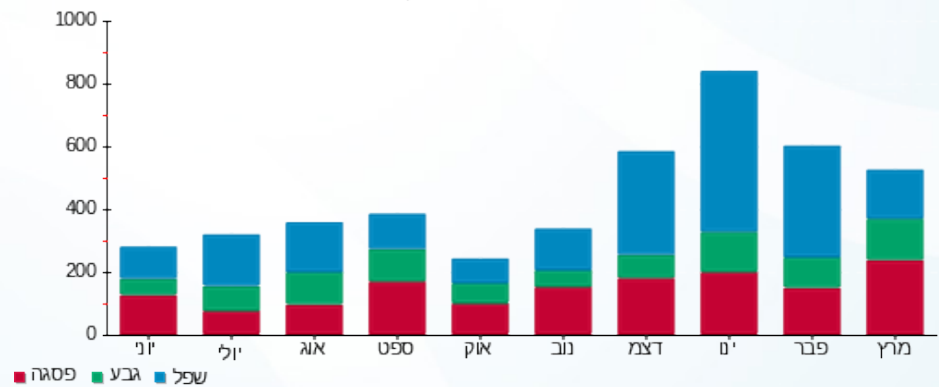

13/04/21 תאריך הפקדה:
 31/03/21 תאריך קריאה נוכחית:
 01/03/21 תאריך קריאה קודמת:

שם דייר: ד - עמית בר
 שם אתר: עין המפרץ

לקוח/ה נכבד/ה, אנו מתכבדים להגיש את חישוב צריכת החשמל לתקופה 01/03/21 - 31/03/21:

ד - עמית בר - 1 - 81021641(0x0)

סוג תעריף	סוג צריכה	קריאה קודמת	קריאה נוכחית	סה"כ צריכה בקוט"ש	מחיר לקוט"ש בא"ג	סה"כ לתשלום
פרטי חשבון עבור תאריכים:		01/03/21	31/03/21			
767		26,634.14	27,133.08	498.94	43.30	216.04 ₪

סה"כ לדייר:

שיא ביקוש	סה"כ
5.16	498.94
	216.04 ₪

תשלום קבוע	תשלום עבור גודל חיבור בKVA (0x0)	סה"כ לתשלום	לא כולל מע"מ
21.03 ₪	0.00 ₪	237.07 ₪	

התפלגות חיוב בש"ח לפי תעו"ז

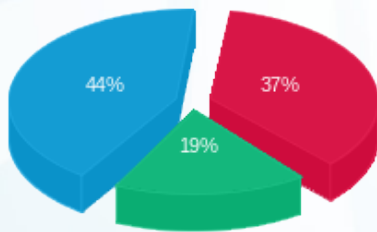

פסגה (80.30 ₪) ■
 גבע (40.45 ₪) ■
 שפל (95.29 ₪) ■

הסטוריית צריכה בקוט"ש

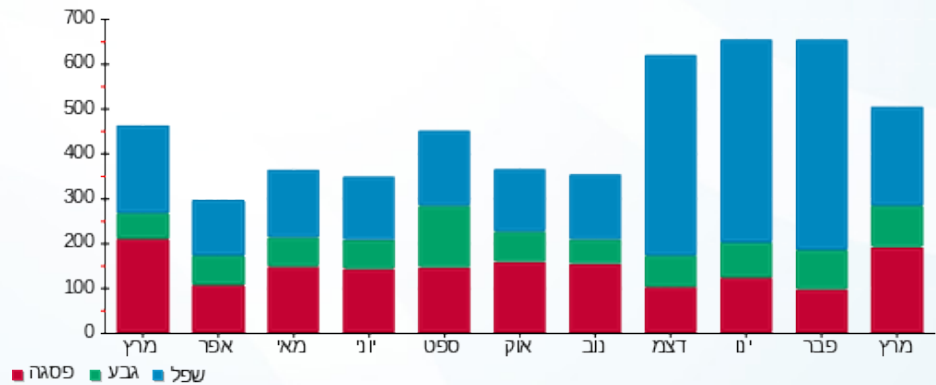

13/04/21 תאריך הפקדה:
 31/03/21 תאריך קריאה נוכחית:
 01/03/21 תאריך קריאה קודמת:

שם דייר: ד - עמית דלית וישי
 שם אתר: עין המפרץ

לקוח/ה נכבד/ה, אנו מתכבדים להגיש את חישוב צריכת החשמל לתקופה 01/03/21 - 31/03/21:

ד - עמית דלית וישי - 1 - 70045784(0x0)

סוג תעריף	סוג צריכה	קריאה קודמת	קריאה נוכחית	סה"כ צריכה בקוט"ש	מחיר לקוט"ש בא"ג	סה"כ לתשלום
פרטי חשבון עבור תאריכים:		01/03/21	31/03/21			
767		130,494.05	131,454.28	960.23	43.30	415.78 ₪

סה"כ לדייר:

שיא ביקוש	סה"כ
7.50	960.23
	415.78 ₪

21.03 ₪	תשלום קבוע	
0.00 ₪	תשלום עבור גודל חיבור ב KVA (0x0)	
436.81 ₪	סה"כ לתשלום	לא כולל מע"מ

התפלגות חיוב בש"ח לפי תעו"ז

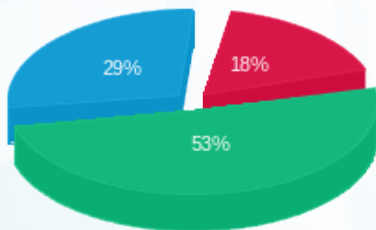

פסגה (73.49 ₪)
 גבע (221.82 ₪)
 שפל (120.46 ₪)

הסטוריית צריכה בקוט"ש

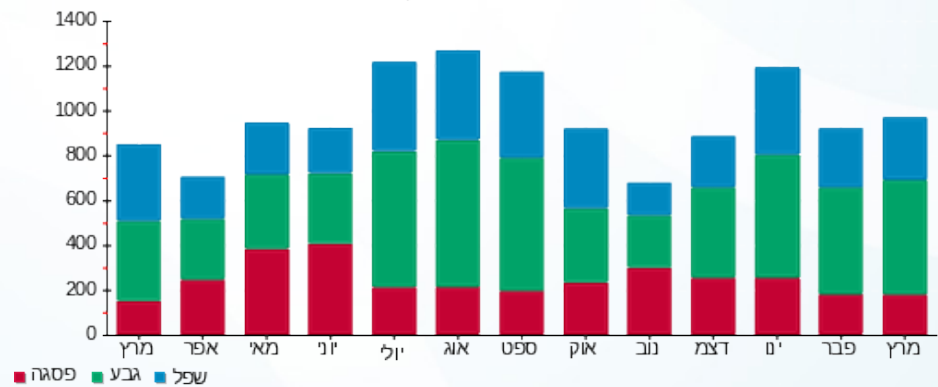

13/04/21 תאריך הפקה:
 31/03/21 תאריך קריאה נוכחית:
 01/03/21 תאריך קריאה קודמת:

שם דייר: ד - עמית הדר זוהר
 שם אתר: עין המפרץ

לקוח/ה נכבד/ה, אנו מתכבדים להגיש את חישוב צריכת החשמל לתקופה 01/03/21 - 31/03/21:

ד - עמית הדר זוהר - 1 - 81025298(0x0)

סוג תעריף	סוג צריכה	קריאה קודמת	קריאה נוכחית	סה"כ צריכה בקוט"ש	מחיר לקוט"ש בא"ג	סה"כ לתשלום
פרטי חשבון עבור תאריכים:						
767		01/03/21	31/03/21	1,311.18	43.30	567.74 ₪

סה"כ לדייר:

סה"כ	שיא ביקוש
1,311.18	7.62
567.74 ₪	

21.03 ₪	תשלום קבוע	
0.00 ₪	תשלום עבור גודל חיבור בKVA (0x0)	
588.77 ₪	סה"כ לתשלום	לא כולל מע"מ

התפלגות חיוב בש"ח לפי תעו"ז

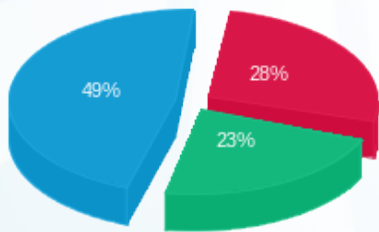

פסגה (158.66 ₪) 28%
 גבע (130.17 ₪) 23%
 שפל (278.92 ₪) 49%

הסטוריית צריכה בקוט"ש

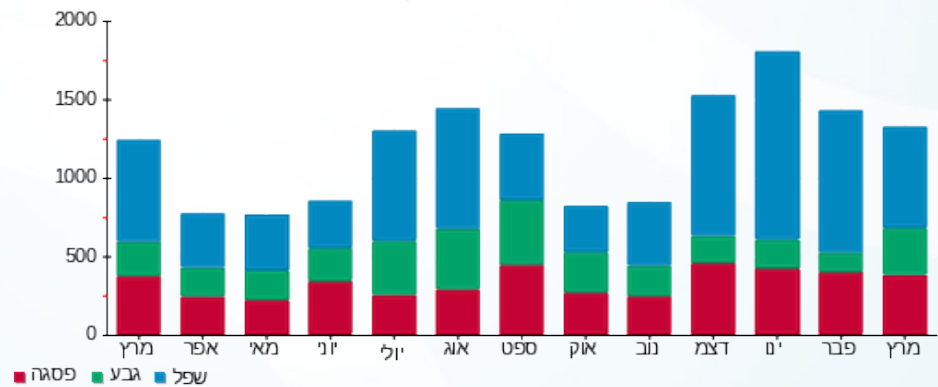

13/04/21 תאריך הפקדה:
 31/03/21 תאריך קריאה נוכחית:
 01/03/21 תאריך קריאה קודמת:

שם דייר: ד - עמית מירה ורון
 שם אתר: עין המפרץ

לקוח/ה נכבד/ה, אנו מתכבדים להגיש את חישוב צריכת החשמל לתקופה 01/03/21 - 31/03/21:

עמית מירה ורון - 1 - 17312967(0x0)

סוג תעריף	סוג צריכה	קריאה קודמת	קריאה נוכחית	סה"כ צריכה בקוט"ש	מחיר לקוט"ש בא"ג	סה"כ לתשלום
פרטי חשבון עבור תאריכים:		01/03/21	31/03/21			
767		20,052.00	20,896.65	844.65	43.30	365.73 ₪

סה"כ לדייר:

שיא ביקוש	סה"כ
72.30	844.65
	365.73 ₪

תשלום קבוע	תשלום עבור גודל חיבור בKVA (0x0)	סה"כ לתשלום	לא כולל מע"מ
21.03 ₪	0.00 ₪	386.76 ₪	

התפלגות חיוב בש"ח לפי תעו"ז

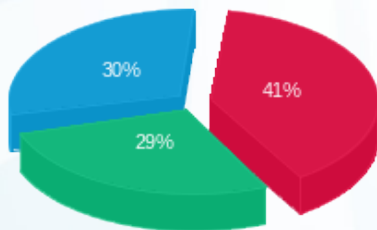

פסגה (150.81 ₪) 41%
 גבע (104.29 ₪) 29%
 שפל (110.63 ₪) 30%

הסטוריית צריכה בקוט"ש

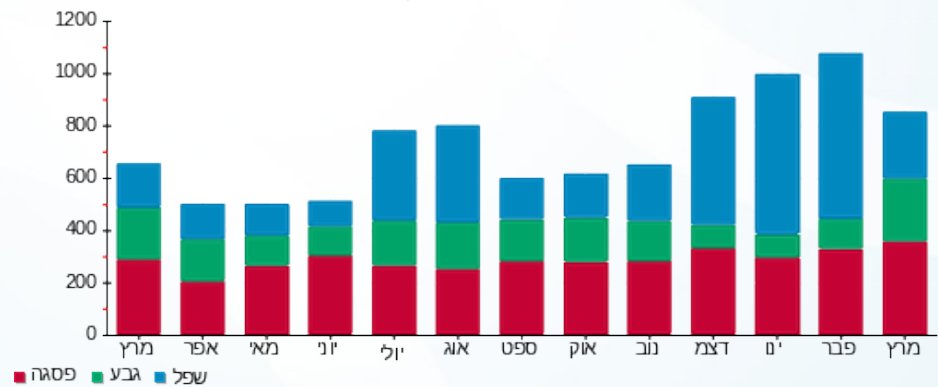

13/04/21 תאריך הפקה:
 31/03/21 תאריך קריאה נוכחית:
 01/03/21 תאריך קריאה קודמת:

שם דייר: ד - עמית שוש
 שם אתר: עין המפרץ

לקוח/ה נכבד/ה, אנו מתכבדים להגיש את חישוב צריכת החשמל לתקופה 01/03/21 - 31/03/21:

ד - עמית שוש - 1 - 19093211(0x0)

סה"כ לתשלום	מחיר לקוט"ש בא"ג	סה"כ צריכה בקוט"ש	קריאה נוכחית	קריאה קודמת	סוג צריכה	סוג תעריף
			31/03/21	01/03/21		פרטי חשבון עבור תאריכים:
153.60 ₪	43.30	354.74	5,076.50	4,721.76		767

סה"כ לדייר:

שיא ביקוש	סה"כ
16.00	354.74
	153.60 ₪

21.03 ₪	תשלום קבוע	
0.00 ₪	תשלום עבור גודל חיבור בKVA (0x0)	
174.63 ₪	סה"כ לתשלום	לא כולל מע"מ

התפלגות חיוב בש"ח לפי תעו"ז

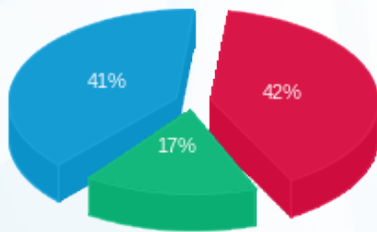

פסגה (₪ 65.02)
 גבע (₪ 25.56)
 שפל (₪ 63.02)

הסטוריית צריכה בקוט"ש

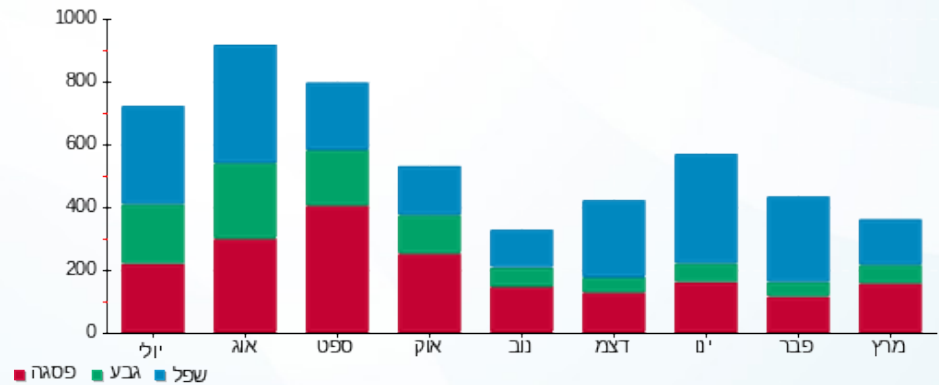

13/04/21 תאריך הפקה:
 31/03/21 תאריך קריאה נוכחית:
 01/03/21 תאריך קריאה קודמת:

שם דייר: ד - ענבל נשקס
 שם אתר: עין המפרץ

לקוח/ה נכבד/ה, אנו מתכבדים להגיש את חישוב צריכת החשמל לתקופה 01/03/21 - 31/03/21:

ענבל נשקס - 1 - 70008366 (0x0)

סוג תעריף	סוג צריכה	קריאה קודמת	קריאה נוכחית	סה"כ צריכה בקוט"ש	מחיר לקוט"ש בא"ג	סה"כ לתשלום
פרטי חשבון עבור תאריכים:		01/03/21	31/03/21			
767		97,878.19	98,471.48	593.29	43.30	256.89 ₪

סה"כ לדייר:

שיא ביקוש	סה"כ
6.76	593.29
	256.89 ₪

21.03 ₪	תשלום קבוע	
0.00 ₪	תשלום עבור גודל חיבור בKVA (0x0)	
277.92 ₪	סה"כ לתשלום	לא כולל מע"מ

התפלגות חיוב בש"ח לפי תעו"ז

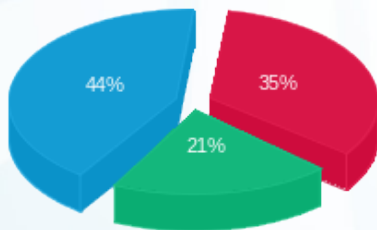

פסגה (89.54 ₪) ■
 גבע (54.55 ₪) ■
 שפל (112.80 ₪) ■

הסטוריית צריכה בקוט"ש

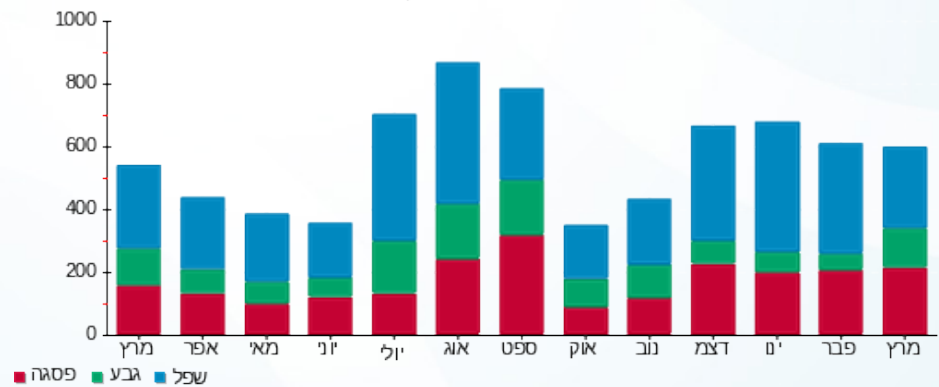

13/04/21 תאריך הפקה:
 31/03/21 תאריך קריאה נוכחית:
 01/03/21 תאריך קריאה קודמת:

שם דייר: ד - ענבר שולי ורמי
 שם אתר: עין המפרץ

לקוח/ה נכבד/ה, אנו מתכבדים להגיש את חישוב צריכת החשמל לתקופה 01/03/21 - 31/03/21:

ד - ענבר שולי ורמי - 1 - 70000398 (0x0)

סוג תעריף	סוג צריכה	קריאה קודמת	קריאה נוכחית	סה"כ צריכה בקוט"ש	מחיר לקוט"ש בא"ג	סה"כ לתשלום
פרטי חשבון עבור תאריכים:		01/03/21	31/03/21			
767		70,052.24	70,496.21	443.96	43.30	192.24 ₪

סה"כ לדייר:

סה"כ	שיא ביקוש
443.96	6.38
192.24 ₪	

21.03 ₪	תשלום קבוע	
0.00 ₪	תשלום עבור גודל חיבור ב KVA (0x0)	
213.27 ₪	סה"כ לתשלום	לא כולל מע"מ

התפלגות חיוב בש"ח לפי תעו"ז

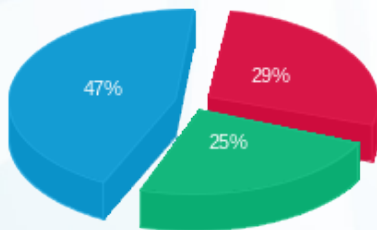

פסגה (₪ 55.22)
 גבע (₪ 47.41)
 שפל (₪ 89.61)

הסטוריית צריכה בקוט"ש

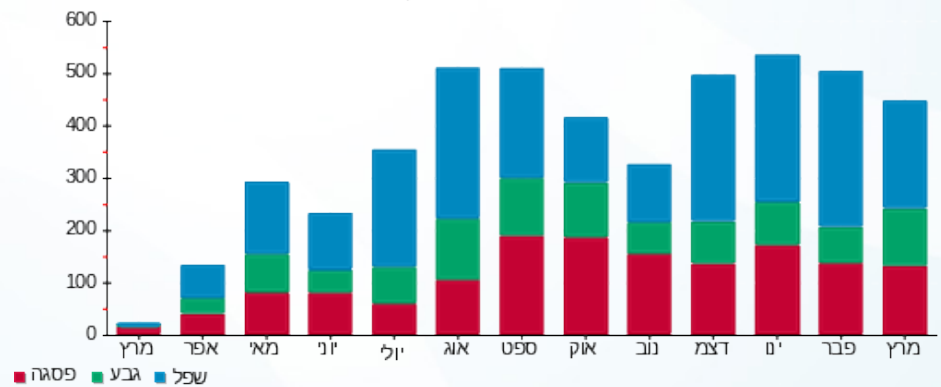

13/04/21 תאריך הפקה:
 31/03/21 תאריך קריאה נוכחי:
 01/03/21 תאריך קריאה קודמת:

שם דייר: ד - עיצוני דוריס ואמיתי
 שם אתר: עין המפרץ

לקוח/ה נכבד/ה, אנו מתכבדים להגיש את חישוב צריכת החשמל לתקופה 01/03/21 - 31/03/21:

ד - עיצוני דוריס ואמיתי - 1 - 81024441(0x0)

סוג תעריף	סוג צריכה	קריאה קודמת	קריאה נוכחית	סה"כ צריכה בקוט"ש	מחיר לקוט"ש בא"ג	סה"כ לתשלום
פרטי חשבון עבור תאריכים:		01/03/21	31/03/21			
767		110,580.53	111,817.63	1,237.10	43.30	535.67 ₪

סה"כ לדייר:

שיא ביקוש	סה"כ
6.36	1,237.10
	535.67 ₪

21.03 ₪	תשלום קבוע	
0.00 ₪	תשלום עבור גודל חיבור ב-KVA (0x0)	
556.70 ₪	סה"כ לתשלום	לא כולל מע"מ

התפלגות חיוב בש"ח לפי תעו"ז

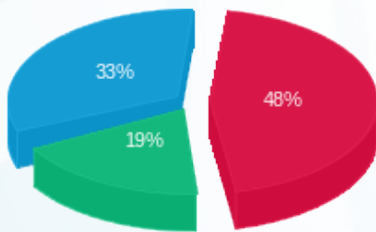

- פסגה (256.73 ₪)
- גבע (99.73 ₪)
- שפל (179.21 ₪)

הסטוריית צריכה בקוט"ש

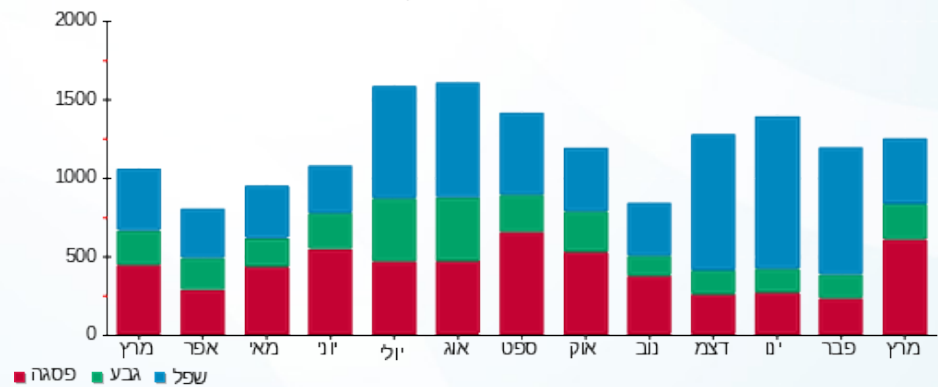



13/04/21

תאריך הפקדה:

שם דייר: ד - עצינוי דפי ואורן

31/03/21

תאריך קריאה נוכחית:

שם אתר: עין המפרץ

01/03/21

תאריך קריאה קודמת:

לקוח/ה נכבד/ה, אנו מתכבדים להגיש את חישוב צריכת החשמל לתקופה 01/03/21 - 31/03/21:

ד - עצינוי דפי ואורן - 1 - 70059104(0x0)

סוג תעריף	סוג צריכה	קריאה קודמת	קריאה נוכחית	סה"כ צריכה בקוט"ש	מחיר לקוט"ש בא"ג	סה"כ לתשלום
פרטי חשבון עבור תאריכים:		01/03/21	31/03/21			
767		32,481.82	33,265.83	784.01	43.30	339.47 ₪

סה"כ לדייר:

שיא ביקוש	סה"כ
6.40	784.01
	339.47 ₪

21.03 ₪	תשלום קבוע	
0.00 ₪	תשלום עבור גודל חיבור בKVA (0x0)	
360.50 ₪	סה"כ לתשלום	לא כולל מע"מ

התפלגות חיוב בש"ח לפי תעו"ז

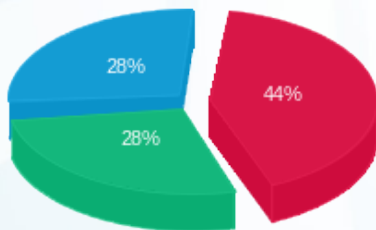

- פסגה (149.63 ₪)
- גבע (95.87 ₪)
- שפל (93.98 ₪)

הסטוריית צריכה בקוט"ש

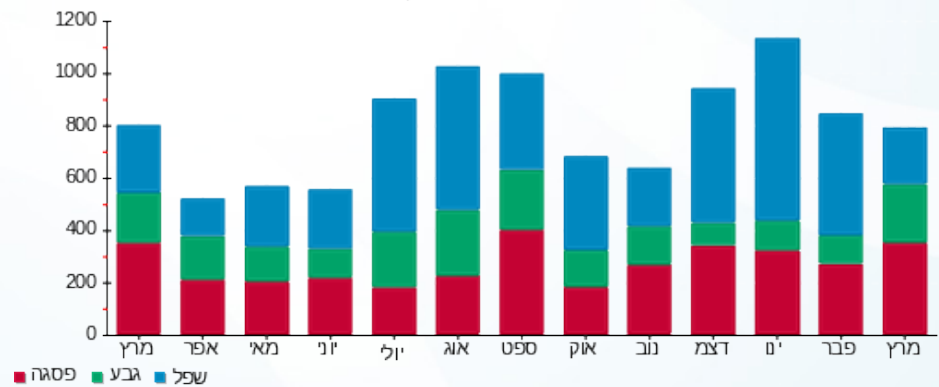



13/04/21 תאריך הפקדה:
 31/03/21 תאריך קריאה נוכחית:
 01/03/21 תאריך קריאה קודמת:

שם דייר: ד - עיצוני רחל
 שם אתר: עין המפרץ

לקוח/ה נכבד/ה, אנו מתכבדים להגיש את חישוב צריכת החשמל לתקופה 01/03/21 - 31/03/21:

עיצוני רחל - 1 - 17313205(0x0)

סוג תעריף	סוג צריכה	קריאה קודמת	קריאה נוכחית	סה"כ צריכה בקוט"ש	מחיר לקוט"ש בא"ג	סה"כ לתשלום
פרטי חשבון עבור תאריכים:		01/03/21	31/03/21			
767		3,658.80	4,054.60	395.80	43.30	171.38 ₪

סה"כ לדיר:

שיא ביקוש	סה"כ
6.12	395.80
	171.38 ₪

21.03 ₪	תשלום קבוע	
0.00 ₪	תשלום עבור גודל חיבור בKVA (0x0)	
192.41 ₪	סה"כ לתשלום	לא כולל מע"מ

התפלגות חיוב בש"ח לפי תעו"ז

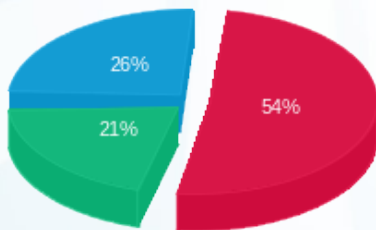

פסגה (₪ 91.84)
 גבע (₪ 35.51)
 שפל (₪ 44.04)

הסטוריית צריכה בקוט"ש

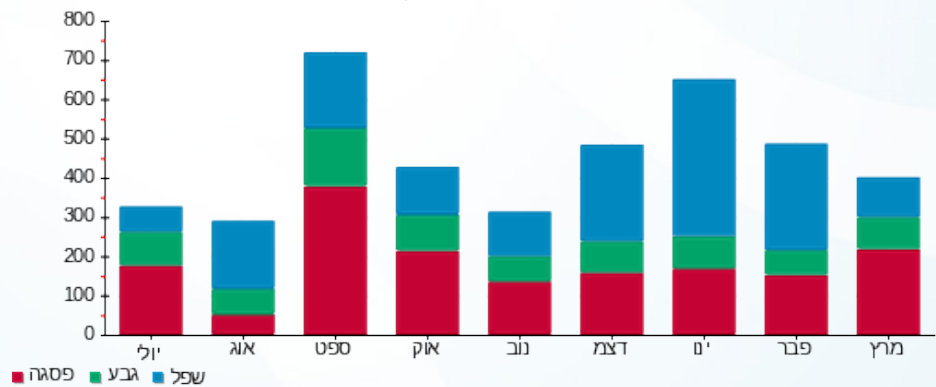



13/04/21 תאריך הפקה:
 31/03/21 תאריך קריאה נוכחית:
 01/03/21 תאריך קריאה קודמת:

שם דייר: ד - עצמון אסתר ועמיצור
 שם אתר: עין המפרץ

לקוח/ה נכבד/ה, אנו מתכבדים להגיש את חישוב צריכת החשמל לתקופה 01/03/21 - 31/03/21:

ד - עצמון אסתר ועמיצור - 1 - 81025643(0x0)

סוג תעריף	סוג צריכה	קריאה קודמת	קריאה נוכחית	סה"כ צריכה בקוט"ש	מחיר לקוט"ש בא"ג	סה"כ לתשלום
		01/03/21	31/03/21			
פרטי חשבון עבור תאריכים:						
767		85,673.28	87,098.80	1,425.52	43.30	617.25 ₪

סה"כ לדייר:

שיא ביקוש	סה"כ
8.40	1,425.52
	617.25 ₪

21.03 ₪	תשלום קבוע	
0.00 ₪	תשלום עבור גודל חיבור בKVA (0x0)	
638.28 ₪	סה"כ לתשלום	לא כולל מע"מ

התפלגות חיוב בש"ח לפי תעו"ז

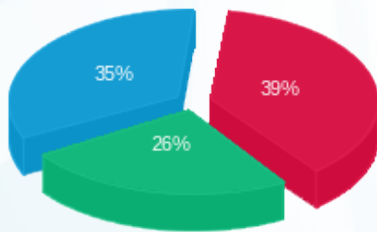

פסגה (242.69 ₪) 39%
 גבע (159.47 ₪) 26%
 שפל (215.09 ₪) 35%

הסטוריית צריכה בקוט"ש

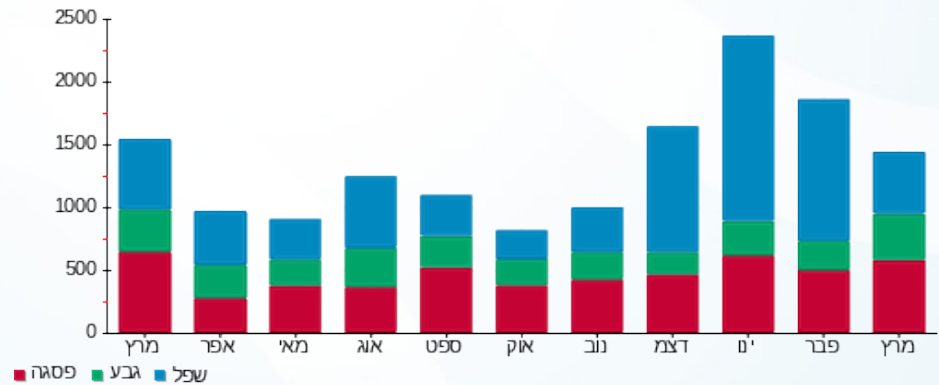

13/04/21 תאריך הפקה:
 31/03/21 תאריך קריאה נוכחית:
 01/03/21 תאריך קריאה קודמת:

שם דייר: ד - עצמון מיה
 שם אתר: עין המפרץ

לקוח/ה נכבד/ה, אנו מתכבדים להגיש את חישוב צריכת החשמל לתקופה 01/03/21 - 31/03/21:

עצמון מיה - 1 - 17313524(0x0)

סוג תעריף	סוג צריכה	קריאה קודמת	קריאה נוכחית	סה"כ צריכה בקוט"ש	מחיר לקוט"ש בא"ג	סה"כ לתשלום
פרטי חשבון עבור תאריכים:		01/03/21	31/03/21			
767		3,367.00	3,736.79	369.79	43.30	160.12 ₪

סה"כ לדייר:

שיא ביקוש	סה"כ
4.03	369.79
	160.12 ₪

21.03 ₪	תשלום קבוע	
0.00 ₪	תשלום עבור גודל חיבור בKVA (0x0)	
181.15 ₪	סה"כ לתשלום	לא כולל מע"מ

התפלגות חיוב בש"ח לפי תעו"ז

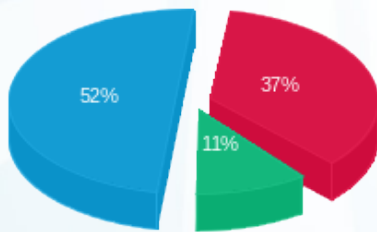

פסגה (₪ 59.32)
 גבע (₪ 17.32)
 שפל (₪ 83.48)

הסטוריית צריכה בקוט"ש

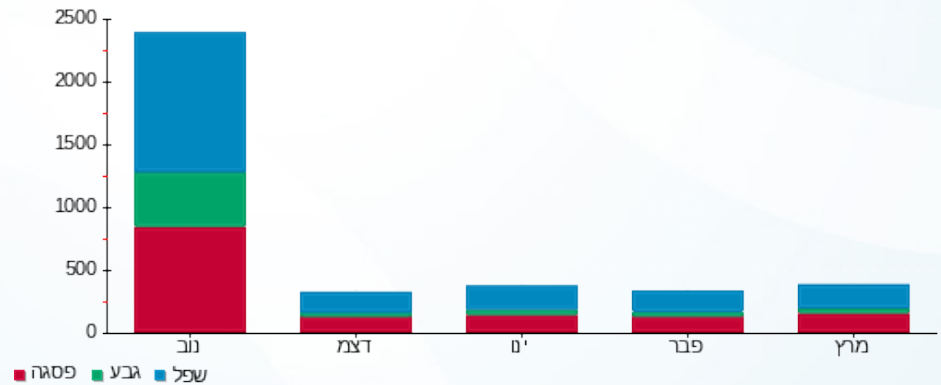

13/04/21 תאריך הפקה:
 31/03/21 תאריך קריאה נוכחית:
 01/03/21 תאריך קריאה קודמת:

שם דייר: ד - ערמוני (רוטמן) רותם ונדב
 שם אתר: עין המפרץ

לקוח/ה נכבד/ה, אנו מתכבדים להגיש את חישוב צריכת החשמל לתקופה 01/03/21 - 31/03/21:

ד - ערמוני (רוטמן) רותם ונדב - 2 - 70058984 (0x0)

סוג תעריף	סוג צריכה	קריאה קודמת	קריאה נוכחית	סה"כ צריכה בקוט"ש	מחיר לקוט"ש בא"ג	סה"כ לתשלום
פרטי חשבון עבור תאריכים:		01/03/21	31/03/21			
767		39,573.05	39,950.27	377.22	43.30	163.34 ₪

סה"כ לדייר:

שיא ביקוש	סה"כ
	377.22
	163.34 ₪

תשלום קבוע	תשלום עבור גודל חיבור ב KVA (0x0)	סה"כ לתשלום	לא כולל מע"מ
21.03 ₪	0.00 ₪	184.37 ₪	

התפלגות חיוב בש"ח לפי תעו"ז

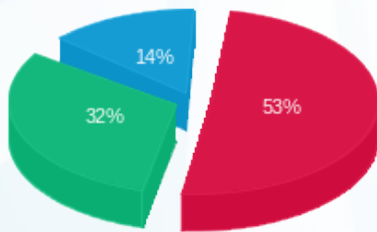

פסגה (86.85 ₪) ■
 גבע (52.88 ₪) ■
 שפל (23.61 ₪) ■

הסטוריית צריכה בקוט"ש

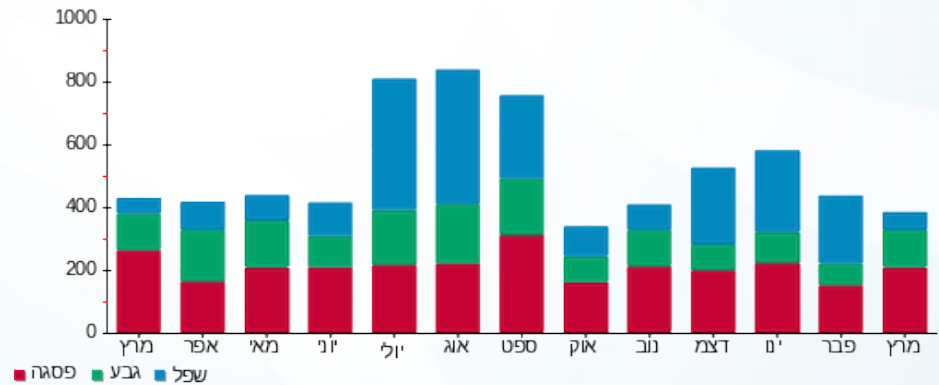

13/04/21 תאריך הפקה:
 31/03/21 תאריך קריאה נוכחית:
 01/03/21 תאריך קריאה קודמת:

שם דייר: ד - פוטרמן גליה ומיכאל
 שם אתר: עין המפרץ

לקוח/ה נכבד/ה, אנו מתכבדים להגיש את חישוב צריכת החשמל לתקופה 01/03/21 - 31/03/21:

ד - פוטרמן גליה ומיכאל - 1 - 70057095(0x0)

סוג תעריף	סוג צריכה	קריאה קודמת	קריאה נוכחית	סה"כ צריכה בקוט"ש	מחיר לקוט"ש בא"ג	סה"כ לתשלום
פרטי חשבון עבור תאריכים:		01/03/21	31/03/21			
767		57,060.54	57,442.75	382.20	43.30	165.49 ₪

סה"כ לדייר:

שיא ביקוש	סה"כ
6.62	382.20
	165.49 ₪

21.03 ₪	תשלום קבוע	
0.00 ₪	תשלום עבור גודל חיבור בKVA (0x0)	
186.52 ₪	סה"כ לתשלום	לא כולל מע"מ

התפלגות חיוב בש"ח לפי תעו"ז

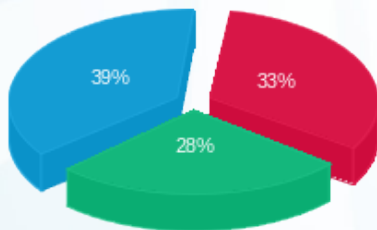

פסגה (₪ 55.43)
 גבע (₪ 46.34)
 שפל (₪ 63.72)

הסטוריית צריכה בקוט"ש

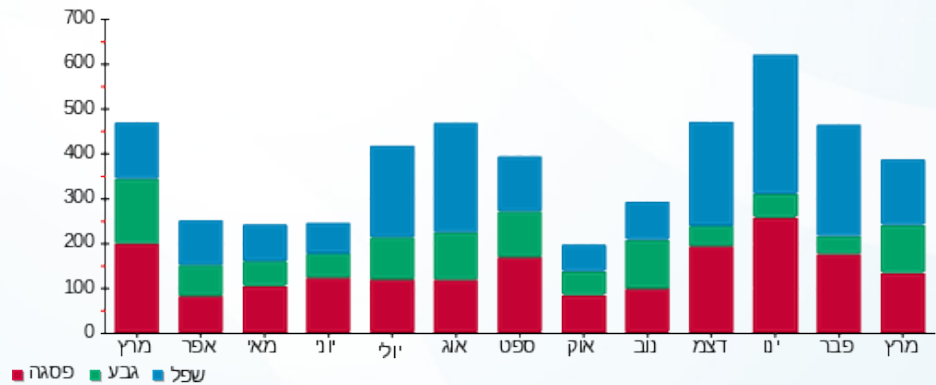



13/04/21

תאריך הפקדה:

שם דייר: ד - פורטר יואב

31/03/21

תאריך קריאה נוכחית:

שם אתר: עין המפרץ

01/03/21

תאריך קריאה קודמת:

לקוח/ה נכבד/ה, אנו מתכבדים להגיש את חישוב צריכת החשמל לתקופה 01/03/21 - 31/03/21:

ד - פורטר יואב - 1 - 70039088 (0x0)

סוג תעריף	סוג צריכה	קריאה קודמת	קריאה נוכחית	סה"כ צריכה בקוט"ש	מחיר לקוט"ש בא"ג	סה"כ לתשלום
פרטי חשבון עבור תאריכים:		01/03/21	31/03/21			
767		49,735.56	50,571.04	835.49	43.30	361.77 ₪

סה"כ לדייר:

שיא ביקוש	סה"כ
6.64	835.49
	361.77 ₪

תשלום קבוע	תשלום עבור גודל חיבור בKVA (0x0)	סה"כ לתשלום	לא כולל מע"מ
21.03 ₪	0.00 ₪	382.80 ₪	

התפלגות חיוב בש"ח לפי תעו"ז

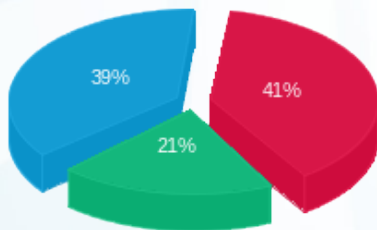

- פסגה (147.01 ₪) - 41%
- גבע (74.96 ₪) - 21%
- שפל (139.80 ₪) - 39%

הסטוריית צריכה בקוט"ש

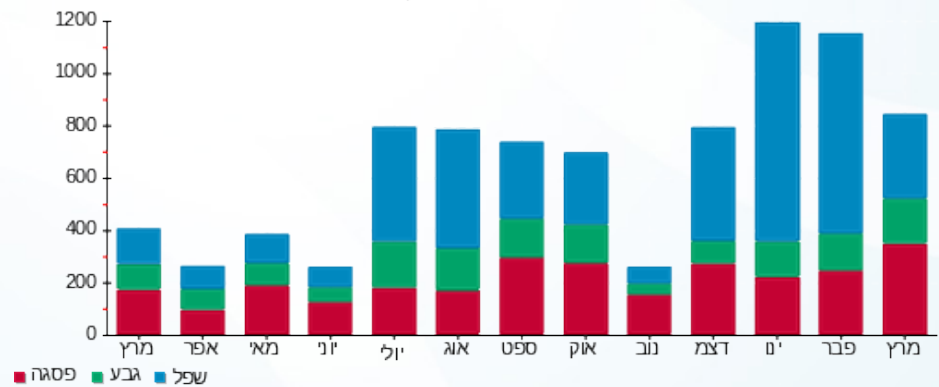

13/04/21 תאריך הפקה:
 31/03/21 תאריך קריאה נוכחית:
 01/03/21 תאריך קריאה קודמת:

שם דייר: ד - פורטר תמיר
 שם אתר: עין המפרץ

לקוח/ה נכבד/ה, אנו מתכבדים להגיש את חישוב צריכת החשמל לתקופה 01/03/21 - 31/03/21:

ד - פורטר תמיר - 1 - 70057052 (0x0)

סוג תעריף	סוג צריכה	קריאה קודמת	קריאה נוכחית	סה"כ צריכה בקוט"ש	מחיר לקוט"ש בא"ג	סה"כ לתשלום
פרטי חשבון עבור תאריכים:		01/03/21	31/03/21			
767		76,872.40	77,635.09	762.70	43.30	330.25 ₪

סה"כ לדייר:

שיא ביקוש	סה"כ
6.30	762.70
	330.25 ₪

21.03 ₪	תשלום קבוע	
0.00 ₪	תשלום עבור גודל חיבור ב KVA (0x0)	
351.28 ₪	סה"כ לתשלום	לא כולל מע"מ

התפלגות חיוב בש"ח לפי תעו"ז

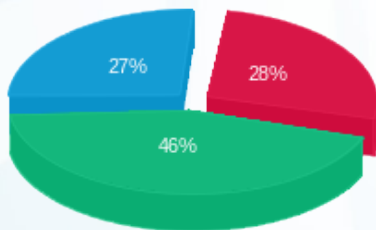

פסגה (91.13 ₪)
 גבע (151.47 ₪)
 שפל (87.65 ₪)

הסטוריית צריכה בקוט"ש

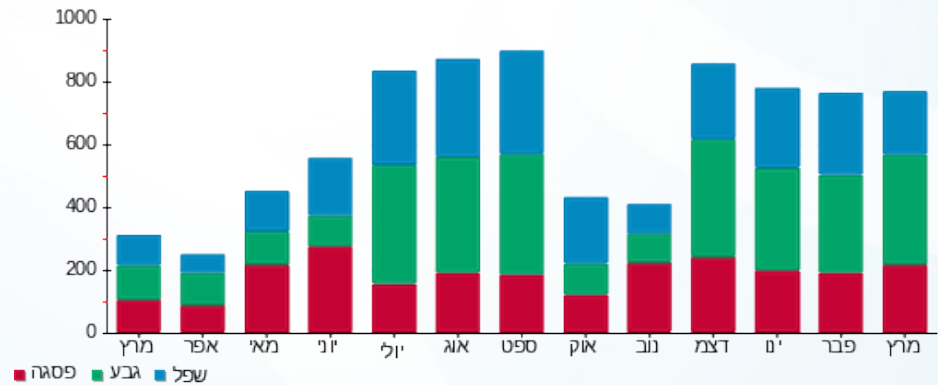

13/04/21 תאריך הפקה:
 31/03/21 תאריך קריאה נוכחית:
 01/03/21 תאריך קריאה קודמת:

שם דייר: ד - פיוקס שלומית
 שם אתר: עין המפרץ

לקוח/ה נכבד/ה, אנו מתכבדים להגיש את חישוב צריכת החשמל לתקופה 01/03/21 - 31/03/21:

ד - פיוקס שלומית - 1 - 70035473(0x0)

סוג תעריף	סוג צריכה	קריאה קודמת	קריאה נוכחית	סה"כ צריכה בקוט"ש	מחיר לקוט"ש בא"ג	סה"כ לתשלום
פרטי חשבון עבור תאריכים:		01/03/21	31/03/21			
767		26,396.83	26,663.39	266.56	43.30	115.42 ₪

סה"כ לדייר:

שיא ביקוש	סה"כ
6.74	266.56
	115.42 ₪

21.03 ₪	תשלום קבוע	
0.00 ₪	תשלום עבור גודל חיבור ב KVA (0x0)	
136.45 ₪	סה"כ לתשלום	לא כולל מע"מ

התפלגות חיוב בש"ח לפי תעו"ז

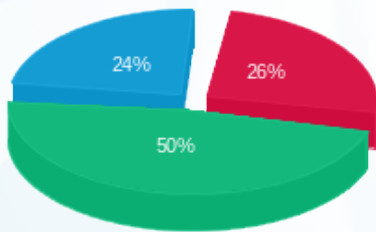

פסגה (30.20 ₪) ■
 גבע (57.33 ₪) ■
 שפל (27.89 ₪) ■

הסטוריית צריכה בקוט"ש

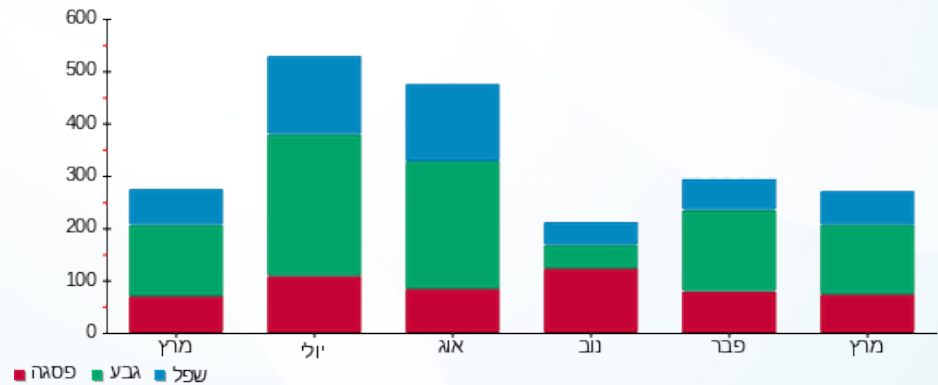

13/04/21 תאריך הפקה:
 31/03/21 תאריך קריאה נוכחית:
 01/03/21 תאריך קריאה קודמת:

שם דייר: ד - פיינשטין סטנפורד
 שם אתר: עין המפרץ

לקוח/ה נכבד/ה, אנו מתכבדים להגיש את חישוב צריכת החשמל לתקופה 01/03/21 - 31/03/21:

ד - פיינשטין סטנפורד - 2 - 70048531(0x0)

סוג תעריף	סוג צריכה	קריאה קודמת	קריאה נוכחית	סה"כ צריכה בקוט"ש	מחיר לקוט"ש בא"ג	סה"כ לתשלום
פרטי חשבון עבור תאריכים:		01/03/21	31/03/21			
767		38,066.48	38,631.42	564.94	43.30	244.62 ₪

סה"כ לדייר:

שיא ביקוש	סה"כ
	564.94
	244.62 ₪

21.03 ₪	תשלום קבוע	
0.00 ₪	תשלום עבור גודל חיבור בKVA (0x0)	
265.65 ₪	סה"כ לתשלום	לא כולל מע"מ

התפלגות חיוב בש"ח לפי תעו"ז

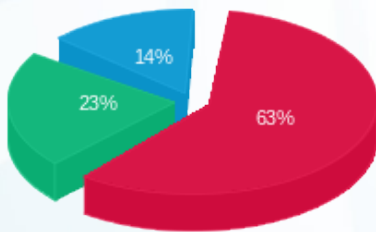

פסגה (154.26 ₪)
 גבע (55.13 ₪)
 שפל (35.22 ₪)

הסטוריית צריכה בקוט"ש

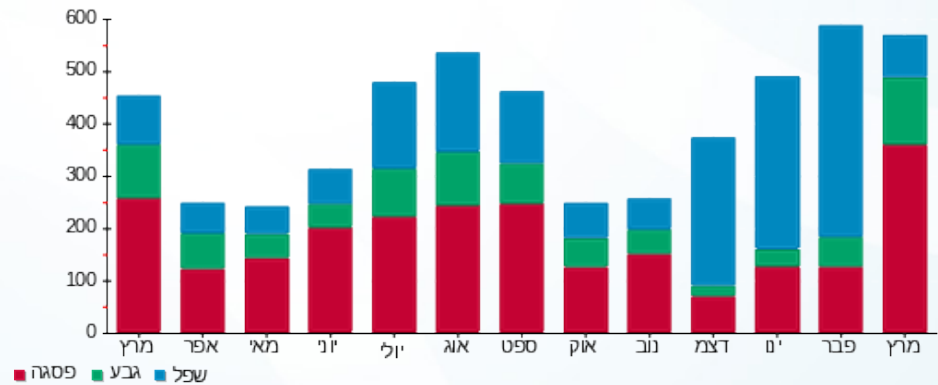

13/04/21 תאריך הפקדה:
 31/03/21 תאריך קריאה נוכחית:
 01/03/21 תאריך קריאה קודמת:

שם דייר: ד - פינשטיין אלנה
 שם אתר: עין המפרץ

לקוח/ה נכבד/ה, אנו מתכבדים להגיש את חישוב צריכת החשמל לתקופה 01/03/21 - 31/03/21:

פינשטיין אלנה - 2 - 15091576(0x0)

סוג תעריף	סוג צריכה	קריאה קודמת	קריאה נוכחית	סה"כ צריכה בקוט"ש	מחיר לקוט"ש בא"ג	סה"כ לתשלום
פרטי חשבון עבור תאריכים:		01/03/21	31/03/21			
767		2,095.30	2,155.80	60.50	43.30	26.20 ₪

סה"כ לדייר:

שיא ביקוש	סה"כ
	60.50
	26.20 ₪

21.03 ₪	תשלום קבוע	
0.00 ₪	תשלום עבור גודל חיבור בKVA (0x0)	
47.23 ₪	סה"כ לתשלום	לא כולל מע"מ

התפלגות חיוב בש"ח לפי תעו"ז

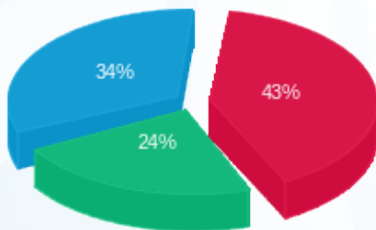

פסגה (11.19 ₪)
 גבע (6.19 ₪)
 שפל (8.81 ₪)

הסטוריית צריכה בקוט"ש

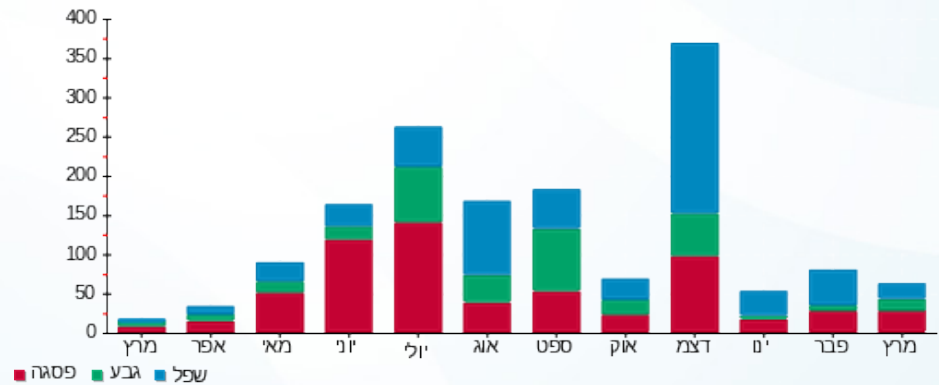

13/04/21 תאריך הפקה:
 31/03/21 תאריך קריאה נוכחית:
 01/03/21 תאריך קריאה קודמת:

שם דייר: ד - פינשטיין אלנה
 שם אתר: עין המפרץ

לקוח/ה נכבד/ה, אנו מתכבדים להגיש את חישוב צריכת החשמל לתקופה 01/03/21 - 31/03/21:

פינשטיין אלנה - 3 - 15091576(0x0)

סוג תעריף	סוג צריכה	קריאה קודמת	קריאה נוכחית	סה"כ צריכה בקוט"ש	מחיר לקוט"ש בא"ג	סה"כ לתשלום
פרטי חשבון עבור תאריכים:		01/03/21	31/03/21			
767		5,225.50	5,499.05	273.55	43.30	118.45 ₪

סה"כ לדייר:

שיא ביקוש	סה"כ
	273.55
	118.45 ₪

21.03 ₪	תשלום קבוע	
0.00 ₪	תשלום עבור גודל חיבור ב KVA (0x0)	
139.48 ₪	סה"כ לתשלום	לא כולל מע"מ

התפלגות חיוב בש"ח לפי תעו"ז

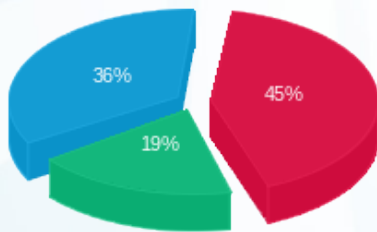

פסגה (₪ 52.74)
 גבע (₪ 23.01)
 שפל (₪ 42.69)

הסטוריית צריכה בקוט"ש

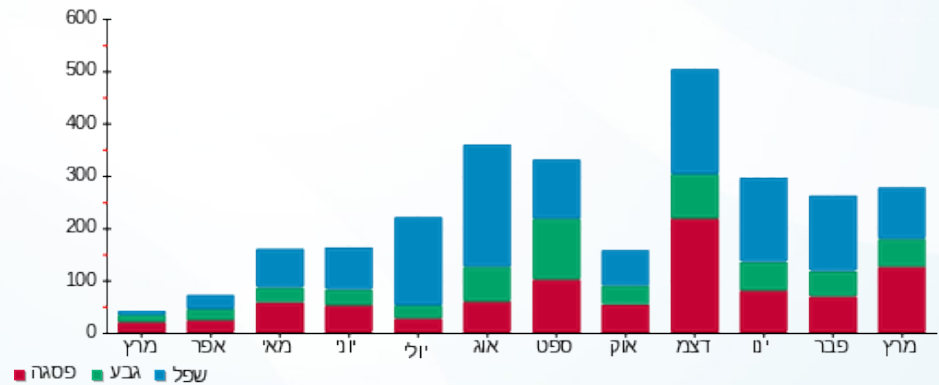

13/04/21 תאריך הפקה:
 31/03/21 תאריך קריאה נוכחית:
 01/03/21 תאריך קריאה קודמת:

שם דייר: ד - פלג (פפר) אור ותומר
 שם אתר: עין המפרץ

לקוח/ה נכבד/ה, אנו מתכבדים להגיש את חישוב צריכת החשמל לתקופה 01/03/21 - 31/03/21:

ד - פלג (פפר) אור ותומר - 1 - 70062152 (0x0)

סוג תעריף	סוג צריכה	קריאה קודמת	קריאה נוכחית	סה"כ צריכה בקוט"ש	מחיר לקוט"ש בא"ג	סה"כ לתשלום
פרטי חשבון עבור תאריכים:		01/03/21	31/03/21			
767		75,332.29	76,464.93	1,132.64	43.30	490.43 ₪

סה"כ לדייר:

שיא ביקוש	סה"כ
8.72	1,132.64
	490.43 ₪

21.03 ₪	תשלום קבוע	
0.00 ₪	תשלום עבור גודל חיבור ב KVA (0x0)	
511.46 ₪	סה"כ לתשלום	לא כולל מע"מ

התפלגות חיוב בש"ח לפי תעו"ז

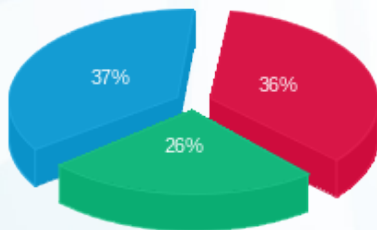

פסגה (177.98 ₪)
 גבע (129.19 ₪)
 שפל (183.26 ₪)

הסטוריית צריכה בקוט"ש

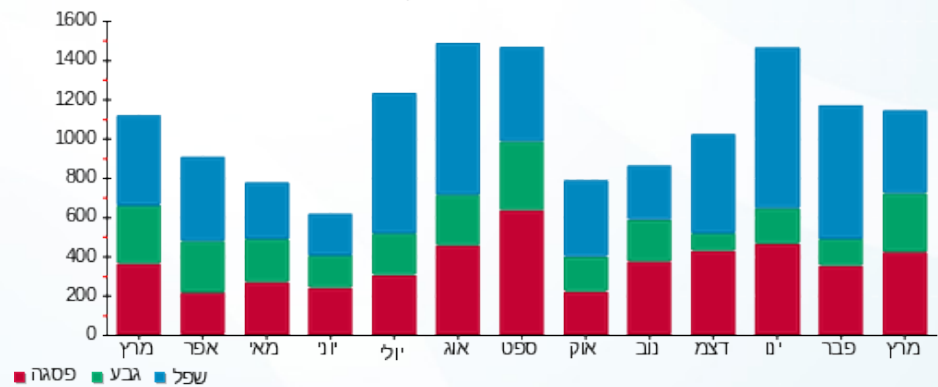

13/04/21 תאריך הפקה:
 31/03/21 תאריך קריאה נוכחית:
 01/03/21 תאריך קריאה קודמת:

שם דייר: ד - פלג נורית
 שם אתר: עין המפרץ

לקוח/ה נכבד/ה, אנו מתכבדים להגיש את חישוב צריכת החשמל לתקופה 01/03/21 - 31/03/21:

ד - פלג נורית - 1 - 17312860(3x40)

סוג תעריף	סוג צריכה	קריאה קודמת	קריאה נוכחית	סה"כ צריכה בקוט"ש	מחיר לקוט"ש בא"ג	סה"כ לתשלום
פרטי חשבון עבור תאריכים:		01/03/21	31/03/21			
767		8,274.20	8,936.40	662.20	43.30	286.73 ₪

סה"כ לדייר:

שיא ביקוש	סה"כ
	662.20
	286.73 ₪

21.03 ₪	תשלום קבוע	
7.55 ₪	תשלום עבור גודל חיבור בKVA (3x40)	
315.31 ₪	סה"כ לתשלום	לא כולל מע"מ

התפלגות חיוב בש"ח לפי תעו"ז

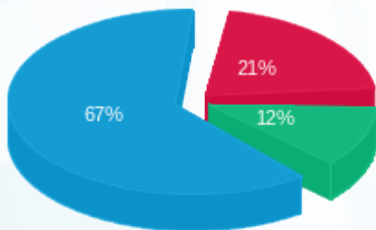

פסגה (61.44 ₪) 67%
 גבע (33.77 ₪) 21%
 שפל (191.52 ₪) 12%

הסטוריית צריכה בקוט"ש

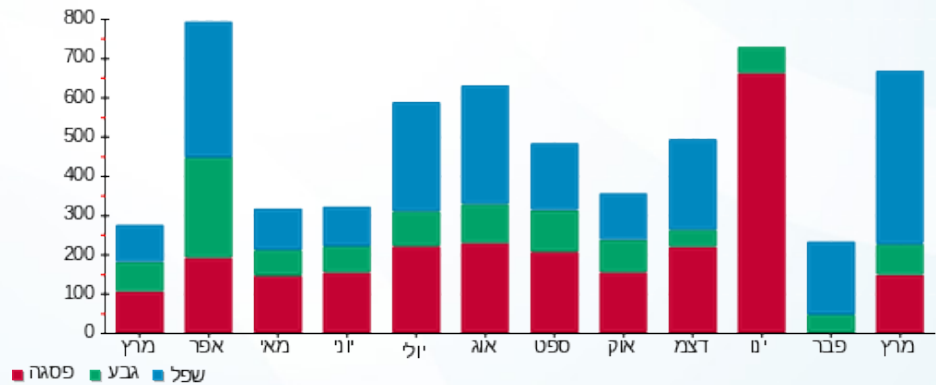



13/04/21

תאריך הפקה:

שם דייר: ד - פלג צפיר

31/03/21

תאריך קריאה נוכחית:

שם אתר: עין המפרץ

01/03/21

תאריך קריאה קודמת:

לקוח/ה נכבד/ה, אנו מתכבדים להגיש את חישוב צריכת החשמל לתקופה 01/03/21 - 31/03/21:

פלג צפיר - 4 - 19051991(0x0)

סוג תעריף	סוג צריכה	קריאה קודמת	קריאה נוכחית	סה"כ צריכה בקוט"ש	מחיר לקוט"ש בא"ג	סה"כ לתשלום
פרטי חשבון עבור תאריכים:		01/03/21	31/03/21			
767		15,476.50	16,308.35	831.85	43.30	360.19 ₪

סה"כ לדייר:

שיא ביקוש	סה"כ
	831.85
	360.19 ₪

לא כולל מע"מ	סה"כ לתשלום	תשלום קבוע
	381.22 ₪	21.03 ₪
		0.00 ₪
		תשלום עבור גודל חיבור בKVA (0x0)

התפלגות חיוב בש"ח לפי תעו"ז

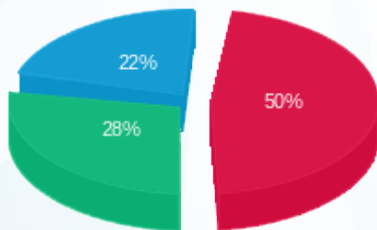

פסגה (178.33 ₪)
גבע (101.69 ₪)
שפל (80.17 ₪)

הסטוריית צריכה בקוט"ש

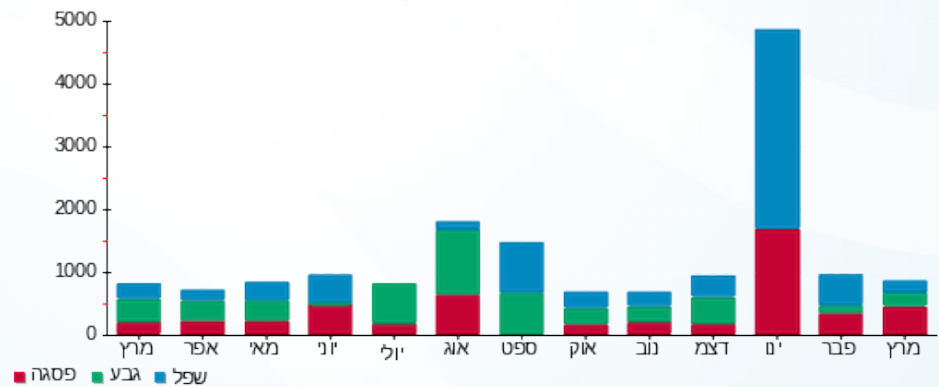



13/04/21 תאריך הפקה:
 31/03/21 תאריך קריאה נוכחי:
 01/03/21 תאריך קריאה קודמת:

שם דייר: ד - פלד אסתי ומיכה
 שם אתר: עין המפרץ

לקוח/ה נכבד/ה, אנו מתכבדים להגיש את חישוב צריכת החשמל לתקופה 01/03/21 - 31/03/21:

ד - פלד אסתי ומיכה - 1 - 70009840(0x0)

סוג תעריף	סוג צריכה	קריאה קודמת	קריאה נוכחית	סה"כ צריכה בקוט"ש	מחיר לקוט"ש בא"ג	סה"כ לתשלום
פרטי חשבון עבור תאריכים:		01/03/21	31/03/21			
767		103,510.02	104,650.92	1,140.90	43.30	494.01 ₪

סה"כ לדייר:

שיא ביקוש	סה"כ
8.36	1,140.90
	494.01 ₪

21.03 ₪	תשלום קבוע	
0.00 ₪	תשלום עבור גודל חיבור ב KVA (0x0)	
515.04 ₪	סה"כ לתשלום	לא כולל מע"מ

התפלגות חיוב בש"ח לפי תעו"ז

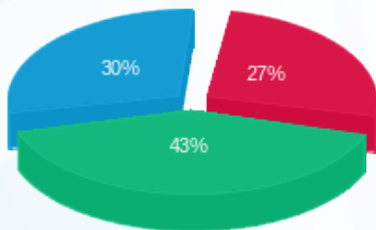

פסגה (132.76 ₪) 27%
 גבע (212.90 ₪) 43%
 שפל (148.35 ₪) 30%

הסטוריית צריכה בקוט"ש

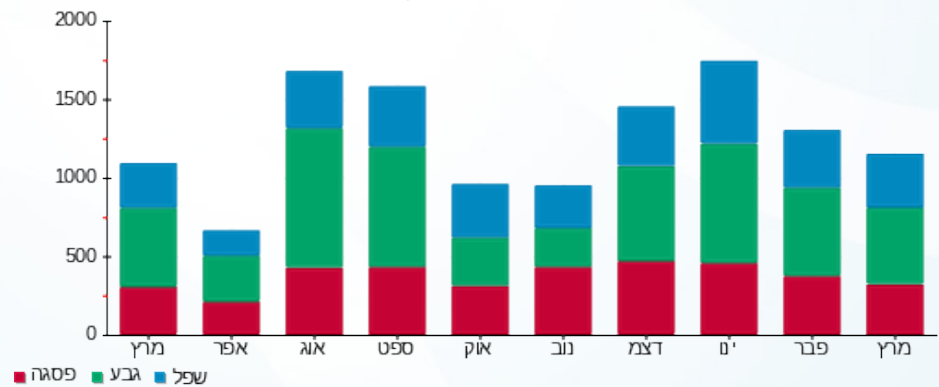

13/04/21 תאריך הפקה:
 31/03/21 תאריך קריאה נוכחית:
 01/03/21 תאריך קריאה קודמת:

שם דייר: ד - פלד רום
 שם אתר: עין המפרץ

לקוח/ה נכבד/ה, אנו מתכבדים להגיש את חישוב צריכת החשמל לתקופה 01/03/21 - 31/03/21:

פלד רום - 2 - 19093336(0x0)

סה"כ לתשלום	מחיר לקוט"ש בא"ג	סה"כ צריכה בקוט"ש	קריאה נוכחית	קריאה קודמת	סוג צריכה	סוג תעריף
			31/03/21	01/03/21	פרטי חשבון עבור תאריכים:	
282.45 ₪	43.30	652.30	3,111.10	2,458.80		767

סה"כ לדייר:

שיא ביקוש	סה"כ
	652.30
	282.45 ₪

21.03 ₪	תשלום קבוע	
0.00 ₪	תשלום עבור גודל חיבור ב-KVA (0x0)	
303.48 ₪	סה"כ לתשלום	לא כולל מע"מ

התפלגות חיוב בש"ח לפי תעו"ז

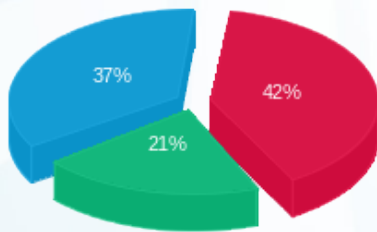

פסגה (118.66 ₪)
 גבע (60.04 ₪)
 שפל (103.75 ₪)

הסטוריית צריכה בקוט"ש

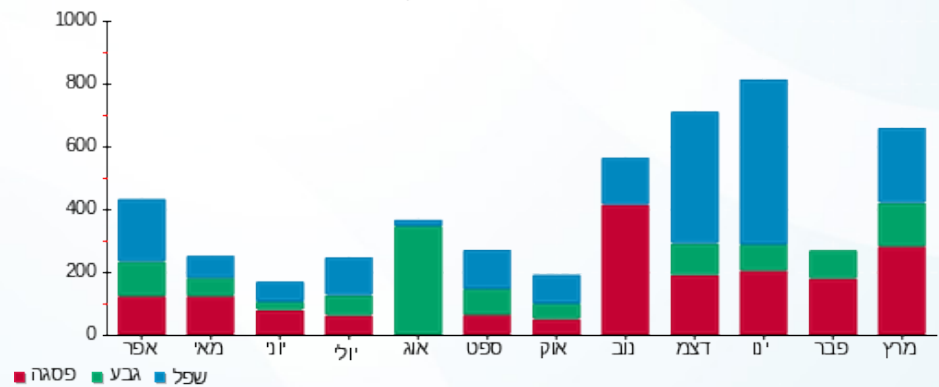

13/04/21 תאריך הפקה:
 31/03/21 תאריך קריאה נוכחית:
 01/03/21 תאריך קריאה קודמת:

שם דייר: ד - פלד שחר
 שם אתר: עין המפרץ

לקוח/ה נכבד/ה, אנו מתכבדים להגיש את חישוב צריכת החשמל לתקופה 01/03/21 - 31/03/21:

ד - פלד שחר - 3 - 70058944 (0x0)

סוג תעריף	סוג צריכה	קריאה קודמת	קריאה נוכחית	סה"כ צריכה בקוט"ש	מחיר לקוט"ש בא"ג	סה"כ לתשלום
פרטי חשבון עבור תאריכים:		01/03/21	31/03/21			
767		42,029.01	42,271.20	242.20	43.30	104.87 ₪

סה"כ לדייר:

שיא ביקוש	סה"כ
	242.20
	104.87 ₪

תשלום קבוע	תשלום עבור גודל חיבור בKVA (0x0)	סה"כ לתשלום	לא כולל מע"מ
21.03 ₪	0.00 ₪	125.90 ₪	

התפלגות חיוב בש"ח לפי תעו"ז

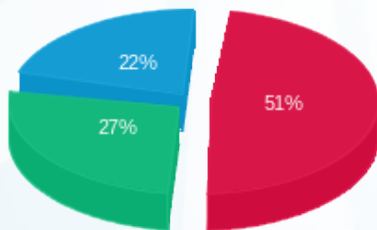

פסגה (₪ 53.12)
 גבע (₪ 28.72)
 שפל (₪ 23.03)

הסטוריית צריכה בקוט"ש

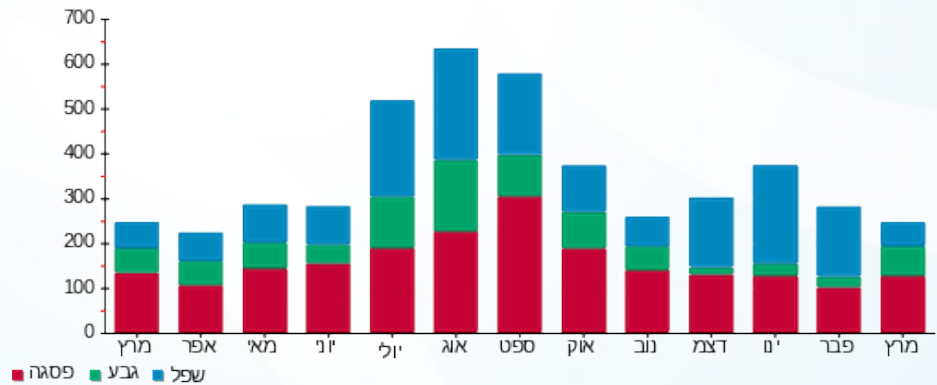

13/04/21 תאריך הפקה:
 31/03/21 תאריך קריאה נוכחית:
 01/03/21 תאריך קריאה קודמת:

שם דייר: ד - פלד תור וקרן
 שם אתר: עין המפרץ

לקוח/ה נכבד/ה, אנו מתכבדים להגיש את חישוב צריכת החשמל לתקופה 01/03/21 - 31/03/21:

ד - פלד תור וקרן - 1 - 70058984(0x0)

סוג תעריף	סוג צריכה	קריאה קודמת	קריאה נוכחית	סה"כ צריכה בקוט"ש	מחיר לקוט"ש בא"ג	סה"כ לתשלום
פרטי חשבון עבור תאריכים:		01/03/21	31/03/21			
767		92,379.90	93,363.14	983.23	43.30	425.74 ₪

סה"כ לדייר:

שיא ביקוש	סה"כ
	983.23
	425.74 ₪

21.03 ₪	תשלום קבוע	
0.00 ₪	תשלום עבור גודל חיבור בKVA (0x0)	
446.77 ₪	סה"כ לתשלום	לא כולל מע"מ

התפלגות חיוב בש"ח לפי תעו"ז

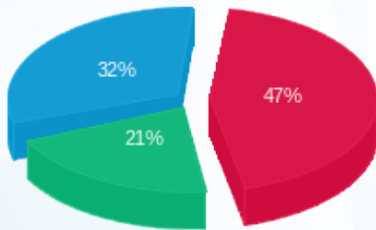

פסגה (199.71 ₪) ■
 גבע (88.44 ₪) ■
 שפל (137.59 ₪) ■

הסטוריית צריכה בקוט"ש

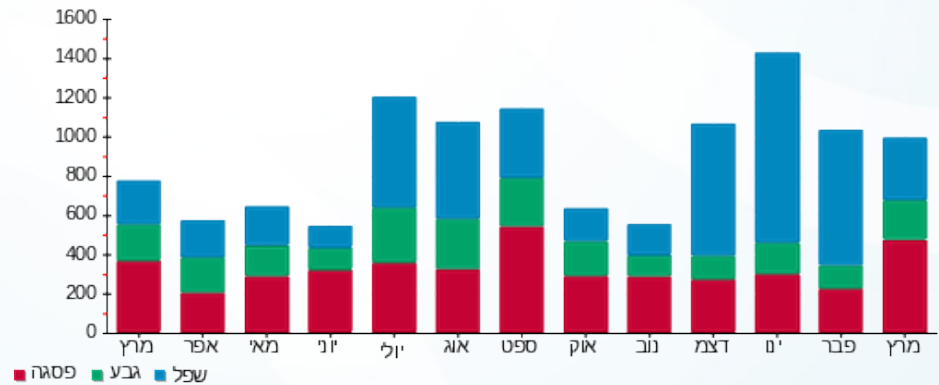



13/04/21 תאריך הפקה:
 31/03/21 תאריך קריאה נוכחית:
 01/03/21 תאריך קריאה קודמת:

שם דייר: ד - פלור אילת
 שם אתר: עין המפרץ

לקוח/ה נכבד/ה, אנו מתכבדים להגיש את חישוב צריכת החשמל לתקופה 01/03/21 - 31/03/21:

ד - פלור אילת - 1 - 18110011(0x0)

סוג תעריף	סוג צריכה	קריאה קודמת	קריאה נוכחית	סה"כ צריכה בקוט"ש	מחיר לקוט"ש בא"ג	סה"כ לתשלום
פרטי חשבון עבור תאריכים:		01/03/21	31/03/21			
767		4,098.50	4,780.00	681.50	43.30	295.09 ₪

סה"כ לדייר:

שיא ביקוש	סה"כ
8.82	681.50
	295.09 ₪

21.03 ₪	תשלום קבוע	
0.00 ₪	תשלום עבור גודל חיבור בKVA (0x0)	
316.12 ₪	סה"כ לתשלום	לא כולל מע"מ

התפלגות חיוב בש"ח לפי תעו"ז

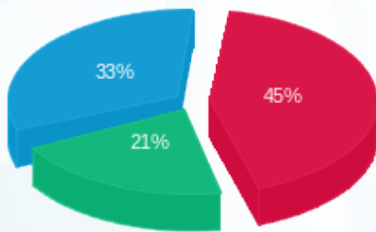

פסגה (134.14 ₪) 45%
 גבע (62.35 ₪) 21%
 שפל (98.59 ₪) 33%

הסטוריית צריכה בקוט"ש

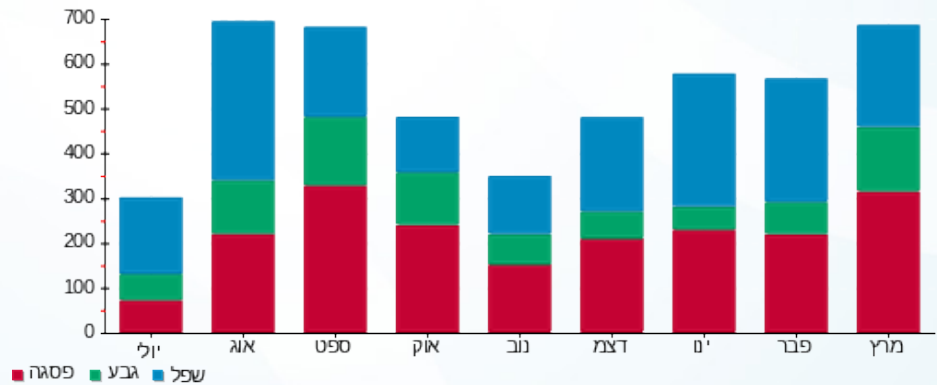



13/04/21

תאריך הפקדה:

שם דייר: ד - פלור עדה ויהודה

31/03/21

תאריך קריאה נוכחית:

שם אתר: עין המפרץ

01/03/21

תאריך קריאה קודמת:

לקוח/ה נכבד/ה, אנו מתכבדים להגיש את חישוב צריכת החשמל לתקופה 01/03/21 - 31/03/21:

ד - פלור עדה ויהודה - 1 - 81026450(0x0)

סוג תעריף	סוג צריכה	קריאה קודמת	קריאה נוכחית	סה"כ צריכה בקוט"ש	מחיר לקוט"ש בא"ג	סה"כ לתשלום
פרטי חשבון עבור תאריכים:		01/03/21	31/03/21			
767		43,317.95	44,263.71	945.77	43.30	409.52 ₪

סה"כ לדייר:

שיא ביקוש	סה"כ
8.50	945.77
	409.52 ₪

21.03 ₪	תשלום קבוע	
0.00 ₪	תשלום עבור גודל חיבור ב KVA (0x0)	
430.55 ₪	סה"כ לתשלום	לא כולל מע"מ

התפלגות חיוב בש"ח לפי תעו"ז

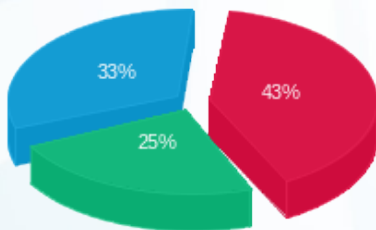

- פסגה (174.14 ₪) 43%
- גבע (100.38 ₪) 25%
- שפל (134.99 ₪) 33%

הסטוריית צריכה בקוט"ש

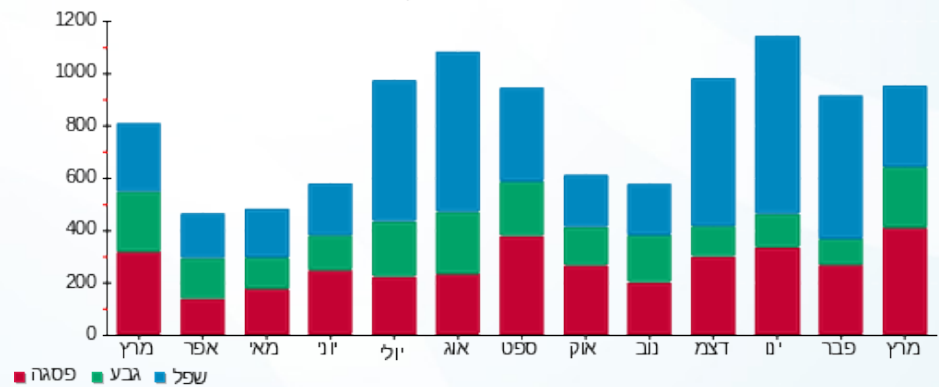



13/04/21

תאריך הפקה:

שם דייר: ד - פפר יונה ואיסי

31/03/21

תאריך קריאה נוכחית:

שם אתר: עין המפרץ

01/03/21

תאריך קריאה קודמת:

לקוח/ה נכבד/ה, אנו מתכבדים להגיש את חישוב צריכת החשמל לתקופה 01/03/21 - 31/03/21:

ד - פפר יונה ואיסי - 1 - 81025340(0x0)

סוג תעריף	סוג צריכה	קריאה קודמת	קריאה נוכחית	סה"כ צריכה בקוט"ש	מחיר לקוט"ש בא"ג	סה"כ לתשלום
פרטי חשבון עבור תאריכים:		01/03/21	31/03/21			
767		53,492.20	54,010.23	518.03	43.30	224.31 ₪

סה"כ לדייר:

שיא ביקוש	סה"כ
6.84	518.03
	224.31 ₪

21.03 ₪	תשלום קבוע	
0.00 ₪	תשלום עבור גודל חיבור בKVA (0x0)	
245.34 ₪	סה"כ לתשלום	לא כולל מע"מ

התפלגות חיוב בש"ח לפי תעו"ז

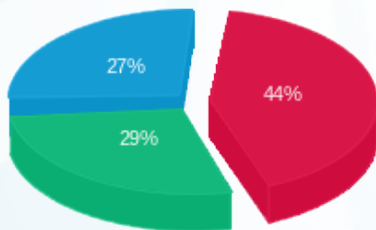

פסגה (99.72 ₪)
 גבע (63.94 ₪)
 שפל (60.65 ₪)

הסטוריית צריכה בקוט"ש

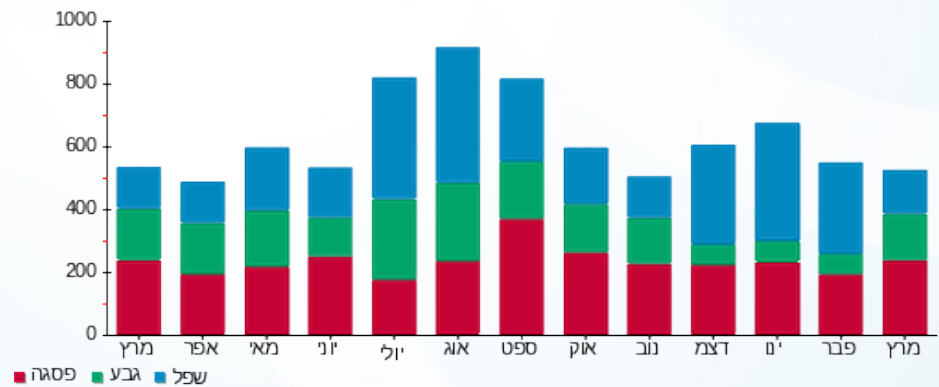

13/04/21 תאריך הפקדה:
 31/03/21 תאריך קריאה נוכחית:
 01/03/21 תאריך קריאה קודמת:

שם דייר: ד - פרדו מתי ואיתי
 שם אתר: עין המפרץ

לקוח/ה נכבד/ה, אנו מתכבדים להגיש את חישוב צריכת החשמל לתקופה 01/03/21 - 31/03/21:

ד - פרדו מתי ואיתי - 1 - 81025801(0x0)

סוג תעריף	סוג צריכה	קריאה קודמת	קריאה נוכחית	סה"כ צריכה בקוט"ש	מחיר לקוט"ש בא"ג	סה"כ לתשלום
פרטי חשבון עבור תאריכים:		01/03/21	31/03/21			
767		76,751.12	77,476.93	725.81	43.30	314.28 ₪

סה"כ לדייר:

שיא ביקוש	סה"כ
11.22	725.81
	314.28 ₪

21.03 ₪	תשלום קבוע	
0.00 ₪	תשלום עבור גודל חיבור בKVA (0x0)	
335.31 ₪	סה"כ לתשלום	לא כולל מע"מ

התפלגות חיוב בש"ח לפי תעו"ז

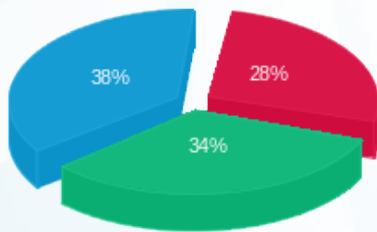

פסגה (87.80 ₪)
 גבע (107.80 ₪)
 שפל (118.68 ₪)

הסטוריית צריכה בקוט"ש

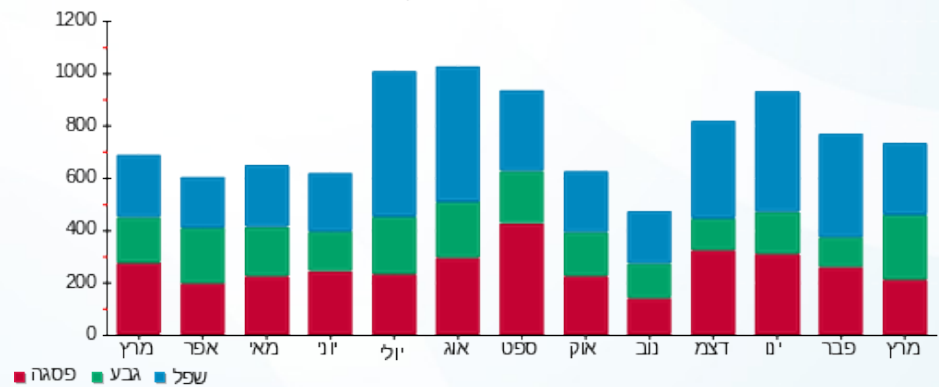

13/04/21 תאריך הפקה:
 31/03/21 תאריך קריאה נוכחית:
 01/03/21 תאריך קריאה קודמת:

שם דייר: ד - פרדו שלומית ויוסף
 שם אתר: עין המפרץ

לקוח/ה נכבד/ה, אנו מתכבדים להגיש את חישוב צריכת החשמל לתקופה 01/03/21 - 31/03/21:

ד - פרדו שלומית ויוסף - 1 - 17313498(0x0)

סוג תעריף	סוג צריכה	קריאה קודמת	קריאה נוכחית	סה"כ צריכה בקוט"ש	מחיר לקוט"ש בא"ג	סה"כ לתשלום
פרטי חשבון עבור תאריכים:		01/03/21	31/03/21			
767		2,322.70	2,565.50	242.80	43.30	105.13 ₪

סה"כ לדייר:

שיא ביקוש	סה"כ
5.53	242.80
	105.13 ₪

21.03 ₪	תשלום קבוע	
0.00 ₪	תשלום עבור גודל חיבור בKVA (0x0)	
126.16 ₪	סה"כ לתשלום	לא כולל מע"מ

התפלגות חיוב בש"ח לפי תעו"ז

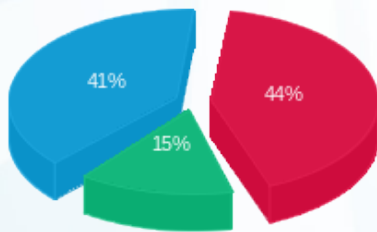

פסגה (46.72 ₪)
 גבע (15.72 ₪)
 שפל (42.69 ₪)

הסטוריית צריכה בקוט"ש

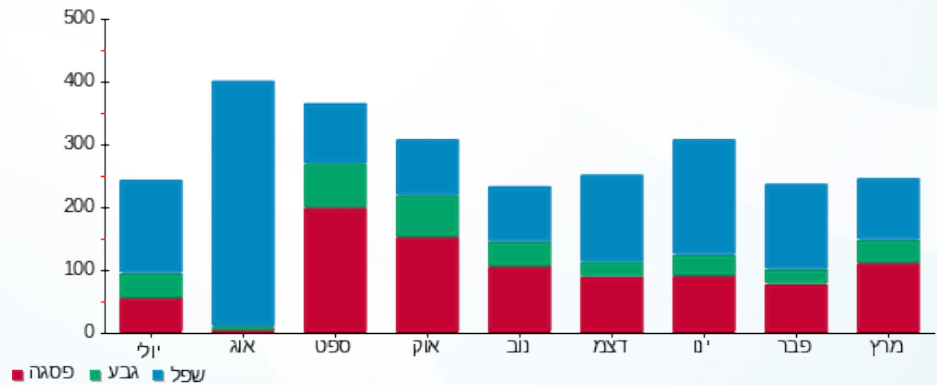

13/04/21 תאריך הפקה:
 31/03/21 תאריך קריאה נוכחית:
 01/03/21 תאריך קריאה קודמת:

שם דייר: ד - פרטליס רון
 שם אתר: עין המפרץ

לקוח/ה נכבד/ה, אנו מתכבדים להגיש את חישוב צריכת החשמל לתקופה 01/03/21 - 31/03/21:

ד - פרטליס רון - 1 - 17313491(0x0)

סוג תעריף	סוג צריכה	קריאה קודמת	קריאה נוכחית	סה"כ צריכה בקוט"ש	מחיר לקוט"ש בא"ג	סה"כ לתשלום
פרטי חשבון עבור תאריכים:		01/03/21	31/03/21			
767		10,296.20	11,679.40	1,383.20	43.30	598.93 ₪

סה"כ לדייר:

סה"כ	שיא ביקוש
1,383.20	10.54
598.93 ₪	

21.03 ₪	תשלום קבוע	
0.00 ₪	תשלום עבור גודל חיבור ב KVA (0x0)	
619.96 ₪	סה"כ לתשלום	לא כולל מע"מ

התפלגות חיוב בש"ח לפי תעו"ז

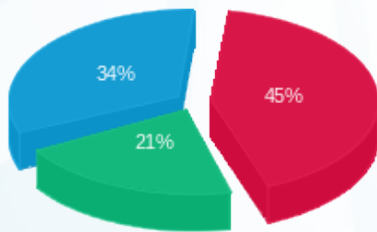

- פסגה (268.33 ₪)
- גבע (128.30 ₪)
- שפל (202.30 ₪)

הסטוריית צריכה בקוט"ש

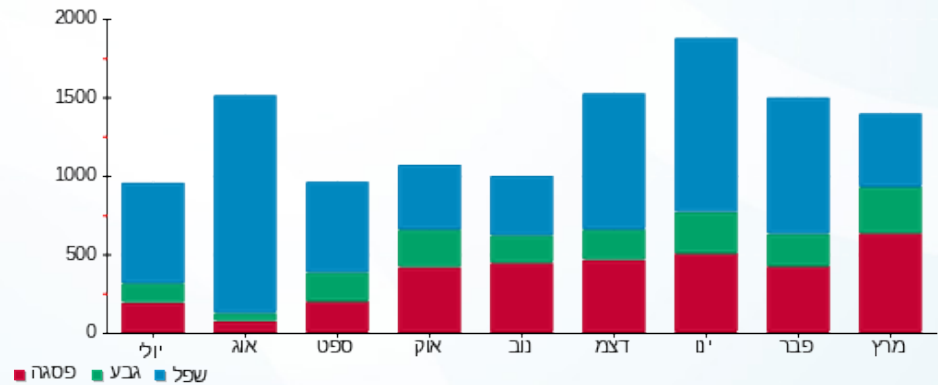

13/04/21 תאריך הפקה:
 31/03/21 תאריך קריאה נוכחי:
 01/03/21 תאריך קריאה קודמת:

שם דייר: ד - פרטליס רזי
 שם אתר: עין המפרץ

לקוח/ה נכבד/ה, אנו מתכבדים להגיש את חישוב צריכת החשמל לתקופה 01/03/21 - 31/03/21:

ד - פרטליס רזי - 1 - 70033688(0x0)

סוג תעריף	סוג צריכה	קריאה קודמת	קריאה נוכחית	סה"כ צריכה בקוט"ש	מחיר לקוט"ש בא"ג	סה"כ לתשלום
פרטי חשבון עבור תאריכים:		01/03/21	31/03/21			
767		148,623.68	149,540.57	916.89	43.30	397.01 ₪

סה"כ לדיר:

שיא ביקוש	סה"כ
8.54	916.89
	397.01 ₪

21.03 ₪	תשלום קבוע	
0.00 ₪	תשלום עבור גודל חיבור ב KVA (0x0)	
418.04 ₪	סה"כ לתשלום	לא כולל מע"מ

התפלגות חיוב בש"ח לפי תעו"ז

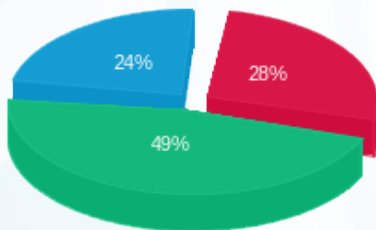

פסגה (109.71 ₪) ■
 גבע (193.71 ₪) ■
 שפל (93.60 ₪) ■

הסטוריית צריכה בקוט"ש

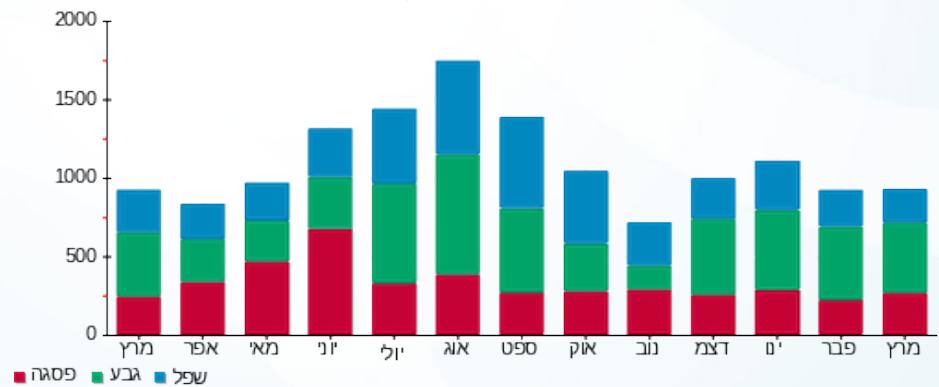



13/04/21

תאריך הפקדה:

שם דייר: ד - פרי אורה וחיים

31/03/21

תאריך קריאה נוכחית:

שם אתר: עין המפרץ

01/03/21

תאריך קריאה קודמת:

לקוח/ה נכבד/ה, אנו מתכבדים להגיש את חישוב צריכת החשמל לתקופה 01/03/21 - 31/03/21:

ד - פרי אורה וחיים - 1 - 81025805(0x0)

סוג תעריף	סוג צריכה	קריאה קודמת	קריאה נוכחית	סה"כ צריכה בקוט"ש	מחיר לקוט"ש בא"ג	סה"כ לתשלום
פרטי חשבון עבור תאריכים:		01/03/21	31/03/21			
767		42,997.93	43,740.81	742.88	43.30	321.67 ₪

סה"כ לדייר:

שיא ביקוש	סה"כ
7.82	742.88
	321.67 ₪

21.03 ₪	תשלום קבוע	
0.00 ₪	תשלום עבור גודל חיבור בKVA (0x0)	
342.70 ₪	סה"כ לתשלום	לא כולל מע"מ

התפלגות חיוב בש"ח לפי תעו"ז

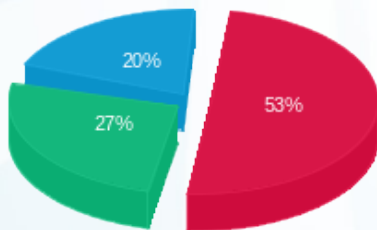

- פסגה (169.10 ₪)
- גבע (86.71 ₪)
- שפל (65.86 ₪)

הסטוריית צריכה בקוט"ש

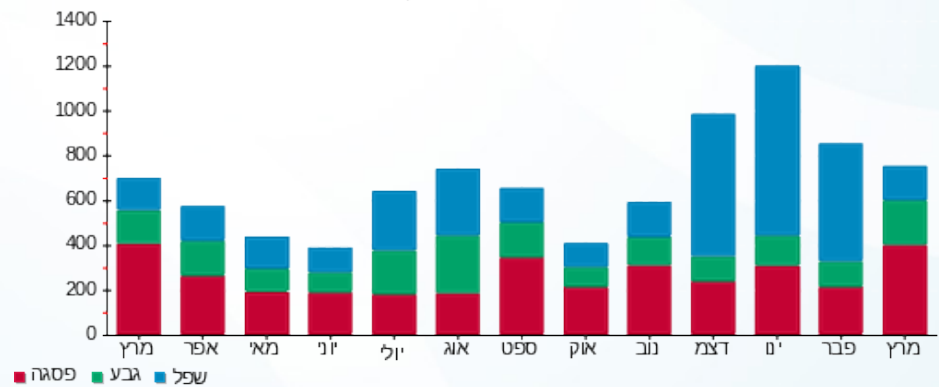

13/04/21 תאריך הפקה:
 31/03/21 תאריך קריאה נוכחית:
 01/03/21 תאריך קריאה קודמת:

שם דייר: ד - פרי נטע ואייל
 שם אתר: עין המפרץ

לקוח/ה נכבד/ה, אנו מתכבדים להגיש את חישוב צריכת החשמל לתקופה 01/03/21 - 31/03/21:

ד - פרי נטע ואייל - 4 - 19093213(0x0)

סוג תעריף	סוג צריכה	קריאה קודמת	קריאה נוכחית	סה"כ צריכה בקוט"ש	מחיר לקוט"ש בא"ג	סה"כ לתשלום
פרטי חשבון עבור תאריכים:		01/03/21	31/03/21			
767		14,369.60	15,301.10	931.50	43.30	403.34 ₪

סה"כ לדייר:

שיא ביקוש	סה"כ
	931.50
	403.34 ₪

21.03 ₪	תשלום קבוע	
0.00 ₪	תשלום עבור גודל חיבור ב KVA (0x0)	
424.37 ₪	סה"כ לתשלום	לא כולל מע"מ

התפלגות חיוב בש"ח לפי תעו"ז

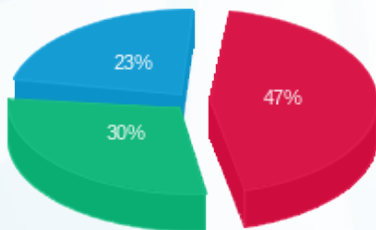

פסגה (189.48 ₪)
 גבע (119.42 ₪)
 שפל (94.44 ₪)

הסטוריית צריכה בקוט"ש

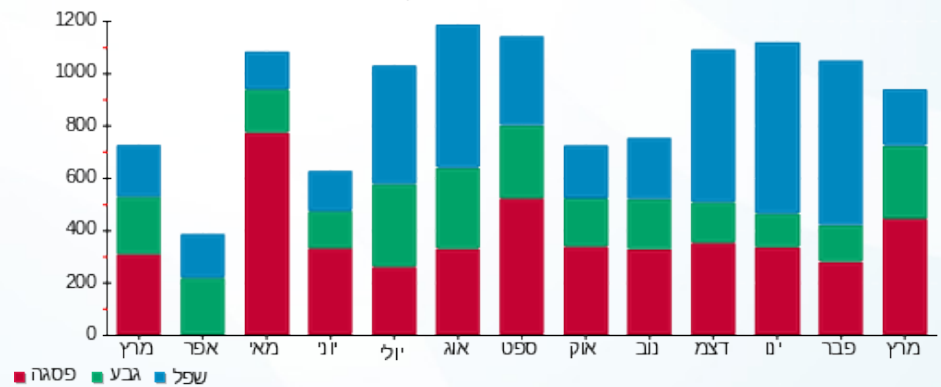



13/04/21

תאריך הפקה:

שם דייר: ד - פריזר אורג

31/03/21

תאריך קריאה נוכחית:

שם אתר: עין המפרץ

01/03/21

תאריך קריאה קודמת:

לקוח/ה נכבד/ה, אנו מתכבדים להגיש את חישוב צריכת החשמל לתקופה 01/03/21 - 31/03/21:

פריזר אורג - 3 - 15091212(0x0)

סוג תעריף	סוג צריכה	קריאה קודמת	קריאה נוכחית	סה"כ צריכה בקוט"ש	מחיר לקוט"ש בא"ג	סה"כ לתשלום
פרטי חשבון עבור תאריכים:		01/03/21	31/03/21			
767		50,294.50	51,316.55	1,022.05	43.30	442.55 ₪

סה"כ לדייר:

שיא ביקוש	סה"כ
	1,022.05
	442.55 ₪

21.03 ₪	תשלום קבוע	
0.00 ₪	תשלום עבור גודל חיבור ב KVA (0x0)	
463.58 ₪	סה"כ לתשלום	לא כולל מע"מ

התפלגות חיוב בש"ח לפי תעו"ז

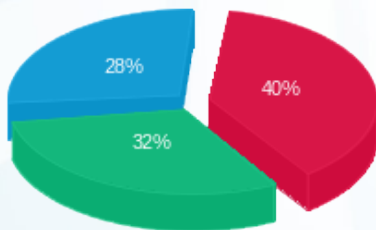

פסגה (176.97 ₪) ■
 גבע (141.53 ₪) ■
 שפל (124.05 ₪) ■

הסטוריית צריכה בקוט"ש

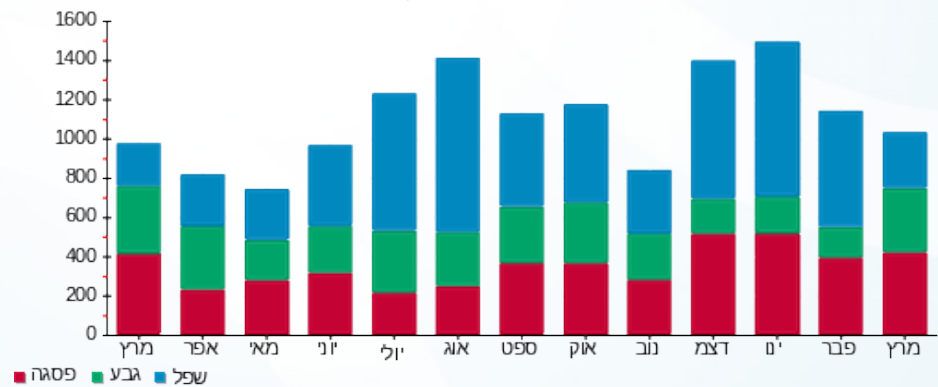

13/04/21 תאריך הפקה:
 31/03/21 תאריך קריאה נוכחית:
 01/03/21 תאריך קריאה קודמת:

שם דייר: ד - פריזר דינה
 שם אתר: עין המפרץ

לקוח/ה נכבד/ה, אנו מתכבדים להגיש את חישוב צריכת החשמל לתקופה 01/03/21 - 31/03/21:

ד - פריזר דינה - 1 - 70035522(0x0)

סוג תעריף	סוג צריכה	קריאה קודמת	קריאה נוכחית	סה"כ צריכה בקוט"ש	מחיר לקוט"ש בא"ג	סה"כ לתשלום
פרטי חשבון עבור תאריכים:		01/03/21	31/03/21			
767		157,760.72	158,905.17	1,144.45	43.30	495.55 ₪

סה"כ לדירה:

סה"כ	שיא ביקוש
1,144.45	6.51
495.55 ₪	

21.03 ₪	תשלום קבוע	
0.00 ₪	תשלום עבור גודל חיבור בKVA (0x0)	
516.58 ₪	סה"כ לתשלום	לא כולל מע"מ

התפלגות חיוב בש"ח לפי תעו"ז

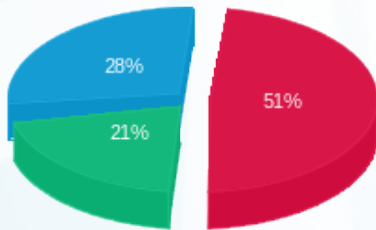

פסגה (250.65 ₪)
 גבע (103.73 ₪)
 שפל (141.16 ₪)

הסטוריית צריכה בקוט"ש

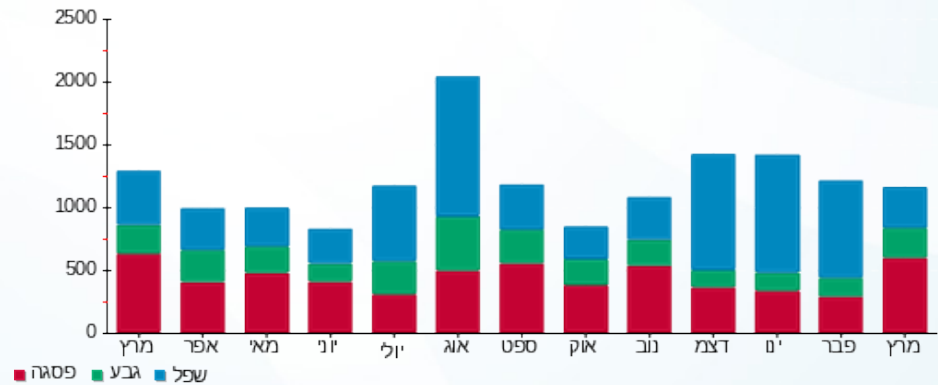



13/04/21 תאריך הפקה:
 31/03/21 תאריך קריאה נוכחית:
 01/03/21 תאריך קריאה קודמת:

שם דייר: ד - פרקש מעין ושמוליק
 שם אתר: עין המפרץ

לקוח/ה נכבד/ה, אנו מתכבדים להגיש את חישוב צריכת החשמל לתקופה 01/03/21 - 31/03/21:

פרקש מעין ושמוליק - 1 - 70038502(0x0)

סוג תעריף	סוג צריכה	קריאה קודמת	קריאה נוכחית	סה"כ צריכה בקוט"ש	מחיר לקוט"ש בא"ג	סה"כ לתשלום
פרטי חשבון עבור תאריכים:		01/03/21	31/03/21			
767		145,518.99	146,697.30	1,178.31	43.30	510.21 ₪

סה"כ לדייר:

שיא ביקוש	סה"כ
10.58	1,178.31
	510.21 ₪

21.03 ₪	תשלום קבוע	
0.00 ₪	תשלום עבור גודל חיבור בKVA (0x0)	
531.24 ₪	סה"כ לתשלום	לא כולל מע"מ

התפלגות חיוב בש"ח לפי תעו"ז

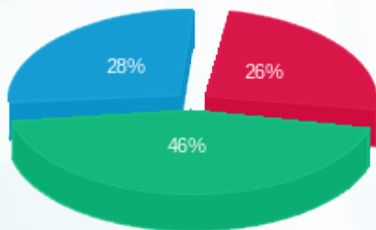

פסגה (131.65 ₪) 26%
 גבע (236.48 ₪) 46%
 שפל (142.07 ₪) 28%

הסטוריית צריכה בקוט"ש

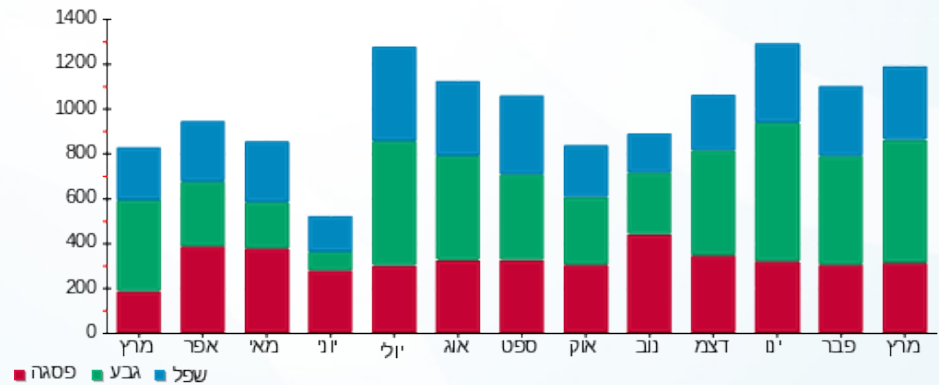

13/04/21 תאריך הפקה:
 31/03/21 תאריך קריאה נוכחית:
 01/03/21 תאריך קריאה קודמת:

שם דייר: ד - צור אסתי
 שם אתר: עין המפרץ

לקוח/ה נכבד/ה, אנו מתכבדים להגיש את חישוב צריכת החשמל לתקופה **01/03/21 - 31/03/21**:

ד - צור אסתי - 1 - 70012976 (0x0)

סוג תעריף	סוג צריכה	קריאה קודמת	קריאה נוכחית	סה"כ צריכה בקוט"ש	מחיר לקוט"ש בא"ג	סה"כ לתשלום
פרטי חשבון עבור תאריכים:		01/03/21	31/03/21			
767		29,632.49	29,793.93	161.45	43.30	69.91 ₪

סה"כ לדייר:

שיא ביקוש	סה"כ
2.91	161.45
	69.91 ₪

תשלום קבוע	תשלום עבור גודל חיבור ב KVA (0x0)	סה"כ לתשלום	לא כולל מע"מ
21.03 ₪	0.00 ₪	90.94 ₪	

התפלגות חיוב בש"ח לפי תעו"ז

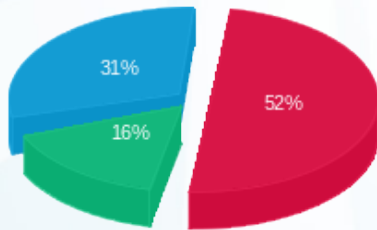

פסגה (₪ 36.61)
 גבע (₪ 11.49)
 שפל (₪ 21.80)

הסטוריית צריכה בקוט"ש

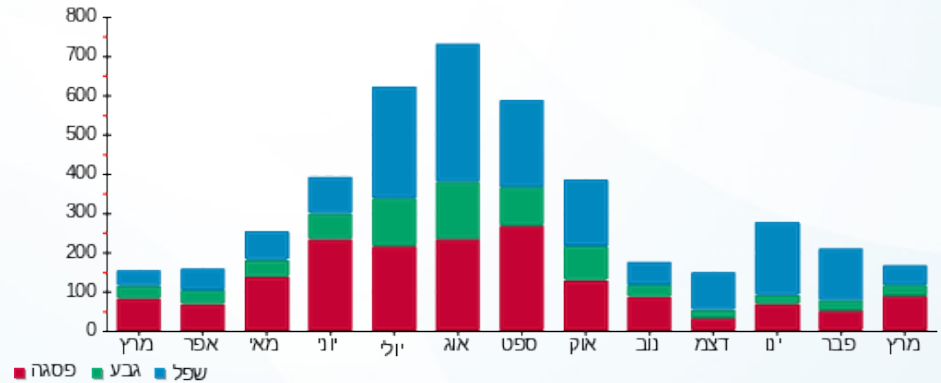

13/04/21 תאריך הפקה:
 31/03/21 תאריך קריאה נוכחית:
 01/03/21 תאריך קריאה קודמת:

שם דייר: ד - צור אפרת
 שם אתר: עין המפרץ

לקוח/ה נכבד/ה, אנו מתכבדים להגיש את חישוב צריכת החשמל לתקופה 01/03/21 - 31/03/21:

ד - צור אפרת - 1 - 81024532(0x0)

סוג תעריף	סוג צריכה	קריאה קודמת	קריאה נוכחית	סה"כ צריכה בקוט"ש	מחיר לקוט"ש בא"ג	סה"כ לתשלום
פרטי חשבון עבור תאריכים:		01/03/21	31/03/21			
767		0.00	0.00	0.00	43.30	0.00 ₪

סה"כ לדייר:

שיא ביקוש	סה"כ
	0.00
	0.00 ₪

21.03 ₪	תשלום קבוע	
0.00 ₪	תשלום עבור גודל חיבור בKVA (0x0)	
21.03 ₪	סה"כ לתשלום	לא כולל מע"מ

התפלגות חיוב בש"ח לפי תעו"ז

פסגה (0.00 ₪)
 גבע (0.00 ₪)
 שפל (0.00 ₪)

הסטוריית צריכה בקוט"ש

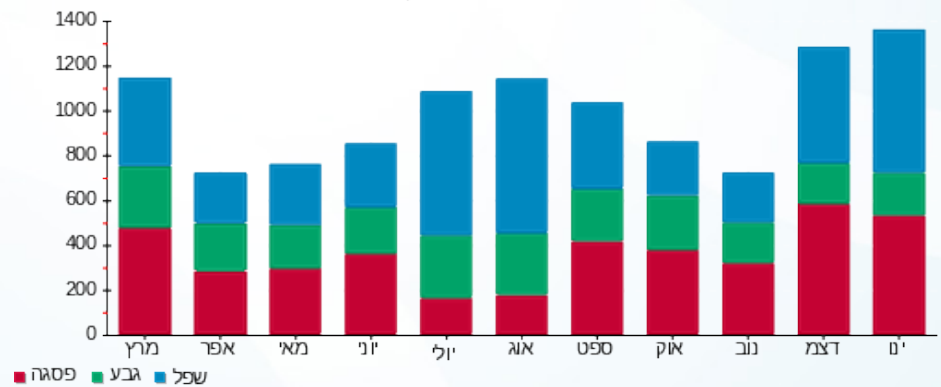

13/04/21 תאריך הפקה:
 31/03/21 תאריך קריאה נוכחית:
 01/03/21 תאריך קריאה קודמת:

שם דייר: ד - צור חובב
 שם אתר: עין המפרץ

לקוח/ה נכבד/ה, אנו מתכבדים להגיש את חישוב צריכת החשמל לתקופה 01/03/21 - 31/03/21:

ד - צור חובב - 1 - 81025418 (0x0)

סוג תעריף	סוג צריכה	קריאה קודמת	קריאה נוכחית	סה"כ צריכה בקוט"ש	מחיר לקוט"ש בא"ג	סה"כ לתשלום
פרטי חשבון עבור תאריכים:		01/03/21	31/03/21			
767		55,367.42	56,026.30	658.88	43.30	285.29 ₪

סה"כ לדייר:

שיא ביקוש	סה"כ
6.03	658.88
	285.29 ₪

21.03 ₪	תשלום קבוע	
0.00 ₪	תשלום עבור גודל חיבור ב KVA (0x0)	
306.32 ₪	סה"כ לתשלום	לא כולל מע"מ

התפלגות חיוב בש"ח לפי תעו"ז

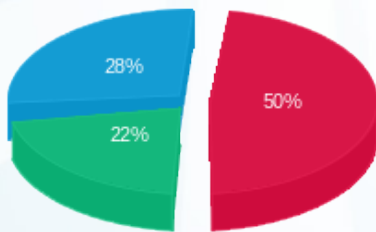

- פסגה (142.94 ₪)
- גבע (62.37 ₪)
- שפל (79.99 ₪)

הסטוריית צריכה בקוט"ש

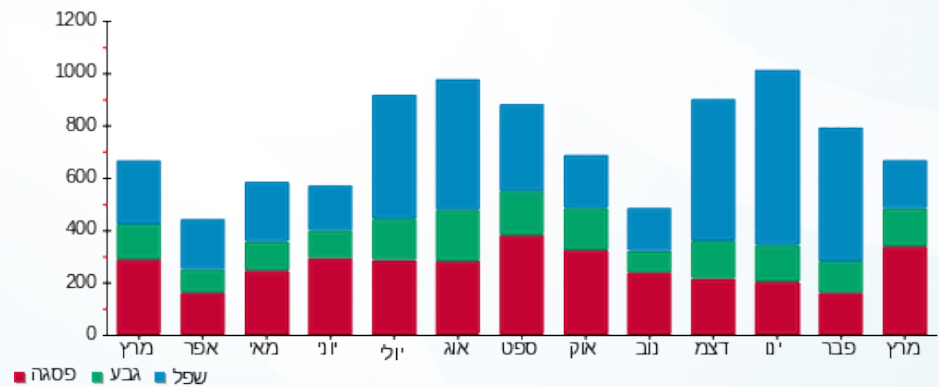

13/04/21 תאריך הפקה:
 31/03/21 תאריך קריאה נוכחית:
 01/03/21 תאריך קריאה קודמת:

שם דייר: ד - צור יאיר
 שם אתר: עין המפרץ

לקוח/ה נכבד/ה, אנו מתכבדים להגיש את חישוב צריכת החשמל לתקופה 01/03/21 - 31/03/21:

ד - צור יאיר - 2 - 20004385(0x0)

סוג תעריף	סוג צריכה	קריאה קודמת	קריאה נוכחית	סה"כ צריכה בקוט"ש	מחיר לקוט"ש בא"ג	סה"כ לתשלום
פרטי חשבון עבור תאריכים:		01/03/21	31/03/21			
767		3,117.10	4,074.05	956.95	43.30	414.36 ₪

סה"כ לדיר:

שיא ביקוש	סה"כ
	956.95
	414.36 ₪

21.03 ₪	תשלום קבוע	
0.00 ₪	תשלום עבור גודל חיבור בKVA (0x0)	
435.39 ₪	סה"כ לתשלום	לא כולל מע"מ

התפלגות חיוב בש"ח לפי תעו"ז

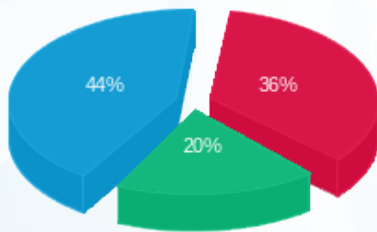

פסגה (150.01 ₪) ■
 גבע (80.91 ₪) ■
 שפל (183.44 ₪) ■

הסטוריית צריכה בקוט"ש

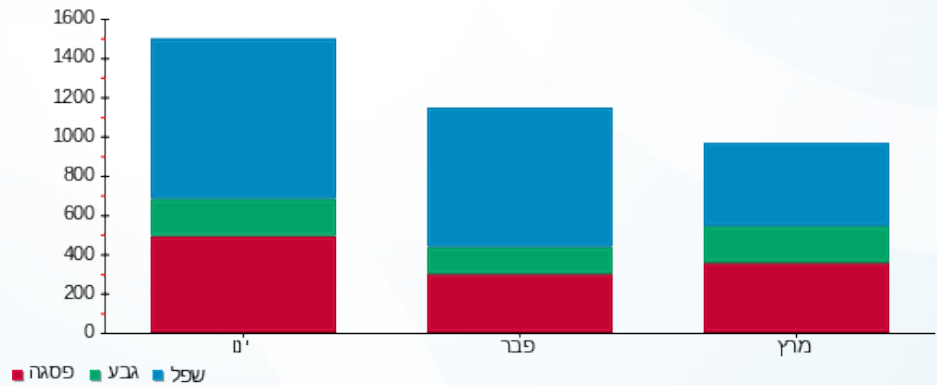

13/04/21 תאריך הפקה:
 31/03/21 תאריך קריאה נוכחית:
 01/03/21 תאריך קריאה קודמת:

שם דייר: ד - צור מור
 שם אתר: עין המפרץ

לקוח/ה נכבד/ה, אנו מתכבדים להגיש את חישוב צריכת החשמל לתקופה 01/03/21 - 31/03/21:

ד - צור מור 1 - 1 - 17313365(0x0)

סוג תעריף	סוג צריכה	קריאה קודמת	קריאה נוכחית	סה"כ צריכה בקוט"ש	מחיר לקוט"ש בא"ג	סה"כ לתשלום
פרטי חשבון עבור תאריכים:		01/03/21	31/03/21			
767		6,065.90	6,868.10	802.20	43.30	347.35 ₪

סה"כ לדייר:

שיא ביקוש	סה"כ
7.42	802.20
	347.35 ₪

21.03 ₪	תשלום קבוע	
0.00 ₪	תשלום עבור גודל חיבור בKVA (0x0)	
368.38 ₪	סה"כ לתשלום	לא כולל מע"מ

התפלגות חיוב בש"ח לפי תעו"ז

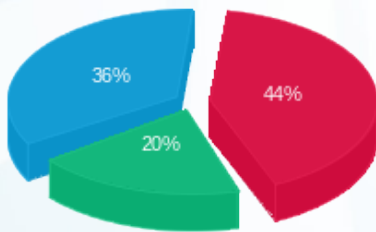

פסגה (152.46 ₪) 44%
 גבע (69.50 ₪) 20%
 שפל (125.40 ₪) 36%

הסטוריית צריכה בקוט"ש

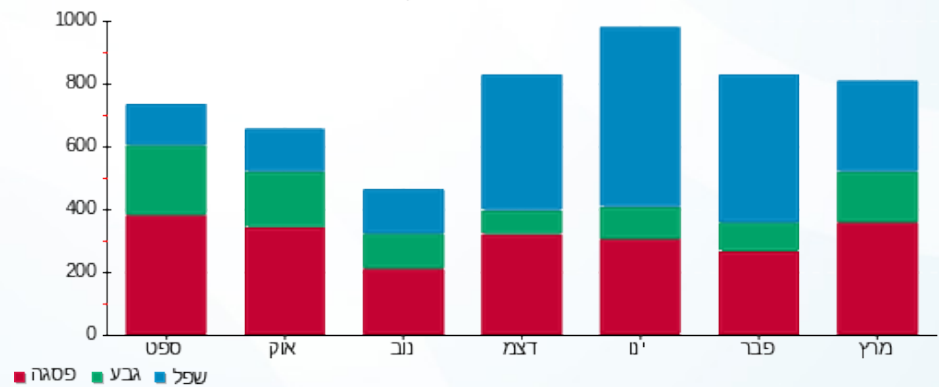

13/04/21 תאריך הפקה:
 31/03/21 תאריך קריאה נוכחית:
 01/03/21 תאריך קריאה קודמת:

שם דייר: ד - צור שריר
 שם אתר: עין המפרץ

לקוח/ה נכבד/ה, אנו מתכבדים להגיש את חישוב צריכת החשמל לתקופה 01/03/21 - 31/03/21:

צור שריר - 6 - 19093069(0x0)

סוג תעריף	סוג צריכה	קריאה קודמת	קריאה נוכחית	סה"כ צריכה בקוט"ש	מחיר לקוט"ש בא"ג	סה"כ לתשלום
פרטי חשבון עבור תאריכים:		01/03/21	31/03/21			
767		429.15	569.60	140.45	43.30	60.81 ₪

סה"כ לדייר:

שיא ביקוש	סה"כ
	140.45
	60.81 ₪

21.03 ₪	תשלום קבוע	
0.00 ₪	תשלום עבור גודל חיבור בKVA (0x0)	
81.84 ₪	סה"כ לתשלום	לא כולל מע"מ

התפלגות חיוב בש"ח לפי תעו"ז

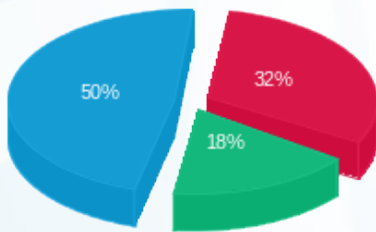

פסגה (19.61 ₪)
 גבע (10.83 ₪)
 שפל (30.37 ₪)

הסטוריית צריכה בקוט"ש

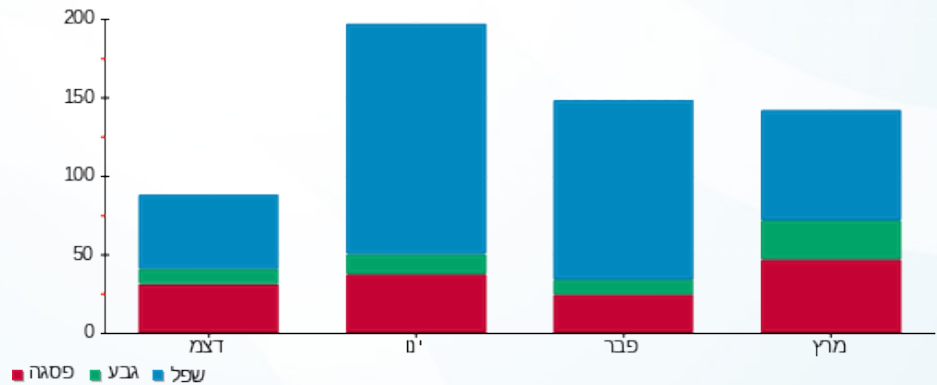

13/04/21 תאריך הפקה:
 31/03/21 תאריך קריאה נוכחית:
 01/03/21 תאריך קריאה קודמת:

שם דייר: ד - צור תובל ואהובה
 שם אתר: עין המפרץ

לקוח/ה נכבד/ה, אנו מתכבדים להגיש את חישוב צריכת החשמל לתקופה 01/03/21 - 31/03/21:

ד - צור תובל ואהובה - 1 - 81025185(0x0)

סוג תעריף	סוג צריכה	קריאה קודמת	קריאה נוכחית	סה"כ צריכה בקוט"ש	מחיר לקוט"ש בא"ג	סה"כ לתשלום
פרטי חשבון עבור תאריכים:		01/03/21	31/03/21			
767		60,522.61	61,405.11	882.50	43.30	382.12 ₪

סה"כ לדייר:

שיא ביקוש	סה"כ
7.40	882.50
	382.12 ₪

21.03 ₪	תשלום קבוע	
0.00 ₪	תשלום עבור גודל חיבור בKVA (0x0)	
403.15 ₪	סה"כ לתשלום	לא כולל מע"מ

התפלגות חיוב בש"ח לפי תעו"ז

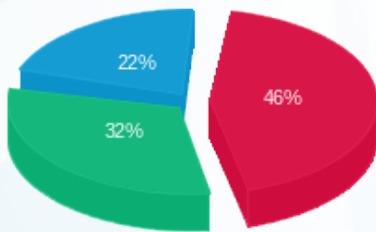

פסגה (177.66 ₪) ■
 גבע (122.10 ₪) ■
 שפל (82.37 ₪) ■

הסטוריית צריכה בקוט"ש

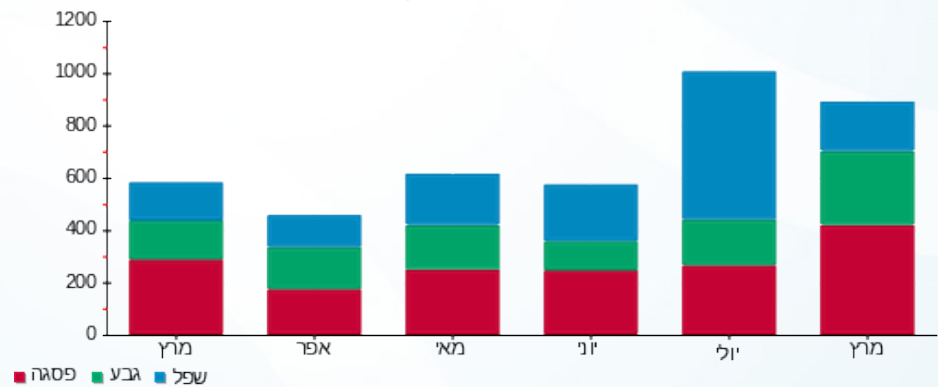



13/04/21 תאריך הפקה:
 31/03/21 תאריך קריאה נוכחית:
 01/03/21 תאריך קריאה קודמת:

שם דייר: ד - צימט לורי ושמואל
 שם אתר: עין המפרץ

לקוח/ה נכבד/ה, אנו מתכבדים להגיש את חישוב צריכת החשמל לתקופה 01/03/21 - 31/03/21:

ד - צימט לורי ושמואל - 1 - 70005314 (0x0)

סוג תעריף	סוג צריכה	קריאה קודמת	קריאה נוכחית	סה"כ צריכה בקוט"ש	מחיר לקוט"ש בא"ג	סה"כ לתשלום
פרטי חשבון עבור תאריכים:		01/03/21	31/03/21			
767		144,892.32	146,196.73	1,304.42	43.30	564.81 ₪

סה"כ לדייר:

שיא ביקוש	סה"כ
11.92	1,304.42
	564.81 ₪

21.03 ₪	תשלום קבוע	
0.00 ₪	תשלום עבור גודל חיבור ב KVA (0x0)	
585.84 ₪	סה"כ לתשלום	לא כולל מע"מ

התפלגות חיוב בש"ח לפי תעו"ז

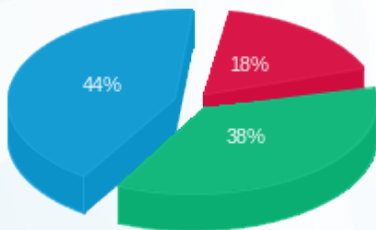

פסגה (99.43 ₪) 18%
 גבע (214.12 ₪) 44%
 שפל (251.26 ₪) 38%

הסטוריית צריכה בקוט"ש

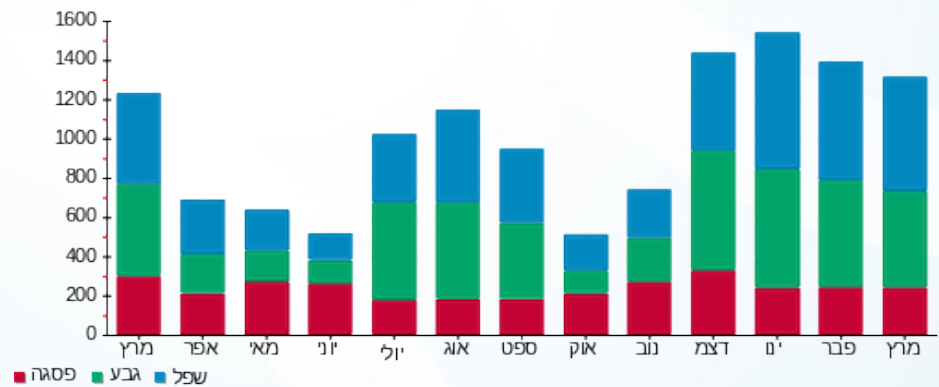



13/04/21

תאריך הפקה:

שם דייר: ד - צרפתי אמיר

31/03/21

תאריך קריאה נוכחית:

שם אתר: עין המפרץ

01/03/21

תאריך קריאה קודמת:

לקוח/ה נכבד/ה, אנו מתכבדים להגיש את חישוב צריכת החשמל לתקופה 01/03/21 - 31/03/21:

אמיר צרפתי - 6 - 18017324(0x0)

סוג תעריף	סוג צריכה	קריאה קודמת	קריאה נוכחית	סה"כ צריכה בקוט"ש	מחיר לקוט"ש בא"ג	סה"כ לתשלום
		01/03/21	31/03/21			
767		9,626.25	9,990.20	363.95	43.30	157.59 ₪

סה"כ לדייר:

שיא ביקוש	סה"כ
	363.95
	157.59 ₪

21.03 ₪	תשלום קבוע	
0.00 ₪	תשלום עבור גודל חיבור בKVA (0x0)	
178.62 ₪	סה"כ לתשלום	לא כולל מע"מ

התפלגות חיוב בש"ח לפי תעו"ז

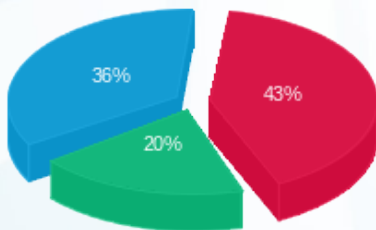

- פסגה (₪ 68.39)
- גבע (₪ 32.00)
- שפל (₪ 57.20)

הסטוריית צריכה בקוט"ש

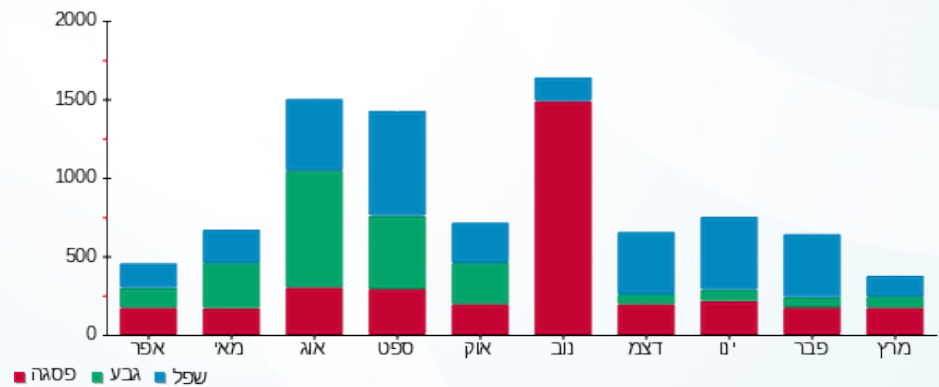

13/04/21 תאריך הפקדה:
 31/03/21 תאריך קריאה נוכחית:
 01/03/21 תאריך קריאה קודמת:

שם דייר: ד - צרפתי חגית
 שם אתר: עין המפרץ

לקוח/ה נכבד/ה, אנו מתכבדים להגיש את חישוב צריכת החשמל לתקופה 01/03/21 - 31/03/21:

ד - צרפתי חגית - 1 - 70000602 (0x0)

סוג תעריף	סוג צריכה	קריאה קודמת	קריאה נוכחית	סה"כ צריכה בקוט"ש	מחיר לקוט"ש בא"ג	סה"כ לתשלום
פרטי חשבון עבור תאריכים:		01/03/21	31/03/21			
767		20,248.62	20,523.96	275.33	43.30	119.22 ₪

סה"כ לדייר:

שיא ביקוש	סה"כ
6.83	275.33
	119.22 ₪

21.03 ₪	תשלום קבוע	
0.00 ₪	תשלום עבור גודל חיבור בKVA (0x0)	
140.25 ₪	סה"כ לתשלום	לא כולל מע"מ

התפלגות חיוב בש"ח לפי תעו"ז

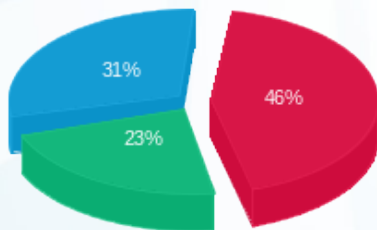

פסגה (₪ 55.01)
 גבע (₪ 27.59)
 שפל (₪ 36.62)

הסטוריית צריכה בקוט"ש

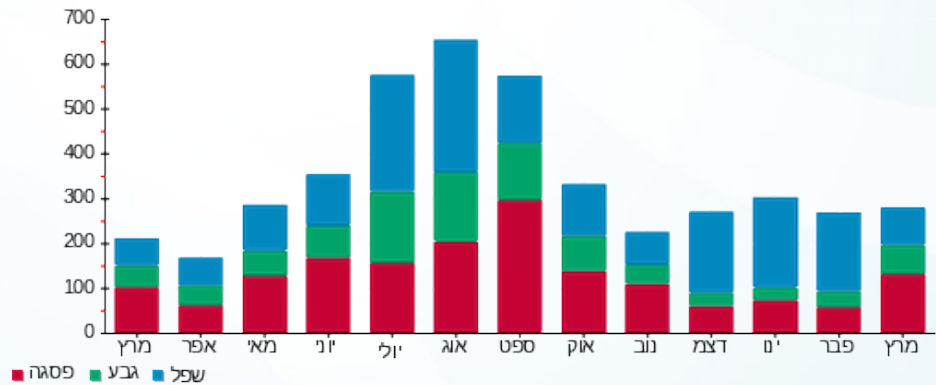



13/04/21

תאריך הפקדה:

שם דייר: ד - צרפתי לבנה ושרי

31/03/21

תאריך קריאה נוכחית:

שם אתר: עין המפרץ

01/03/21

תאריך קריאה קודמת:

לקוח/ה נכבד/ה, אנו מתכבדים להגיש את חישוב צריכת החשמל לתקופה 01/03/21 - 31/03/21:

ד - צרפתי לבנה ושרי - 1 - 17313110(0x0)

סוג תעריף	סוג צריכה	קריאה קודמת	קריאה נוכחית	סה"כ צריכה בקוט"ש	מחיר לקוט"ש בא"ג	סה"כ לתשלום
פרטי חשבון עבור תאריכים:		01/03/21	31/03/21			
767		23,411.60	24,528.93	1,117.33	43.30	483.81 ₪

סה"כ לדייר:

שיא ביקוש	סה"כ
	1,117.33
	483.81 ₪

תשלום קבוע	תשלום עבור גודל חיבור ב KVA (0x0)	סה"כ לתשלום	לא כולל מע"מ
21.03 ₪	0.00 ₪	504.84 ₪	

התפלגות חיוב בש"ח לפי תעו"ז

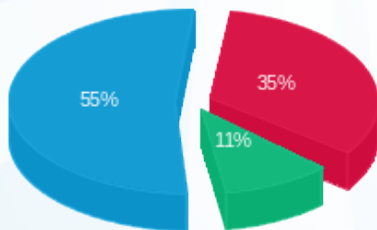

- פסגה (167.01 ₪)
- גבע (51.13 ₪)
- שפל (265.67 ₪)

הסטוריית צריכה בקוט"ש

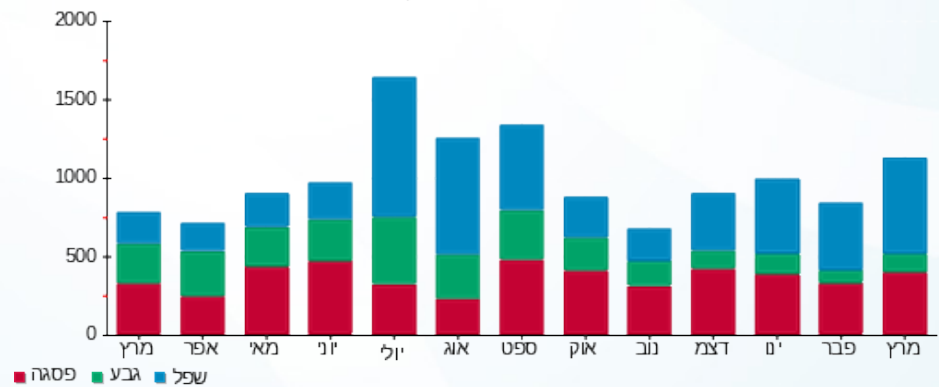

13/04/21 תאריך הפקה:
 31/03/21 תאריך קריאה נוכחית:
 01/03/21 תאריך קריאה קודמת:

שם דייר: ד - צרפתי שמריהו
 שם אתר: עין המפרץ

לקוח/ה נכבד/ה, אנו מתכבדים להגיש את חישוב צריכת החשמל לתקופה 01/03/21 - 31/03/21:

ד - צרפתי שמריהו - 1 - 81025612(0x0)

סוג תעריף	סוג צריכה	קריאה קודמת	קריאה נוכחית	סה"כ צריכה בקוט"ש	מחיר לקוט"ש בא"ג	סה"כ לתשלום
פרטי חשבון עבור תאריכים:		01/03/21	31/03/21			
767		21,184.73	21,519.34	334.61	43.30	144.89 ₪

סה"כ לדייר:

שיא ביקוש	סה"כ
4.98	334.61
	144.89 ₪

21.03 ₪	תשלום קבוע	
0.00 ₪	תשלום עבור גודל חיבור בKVA (0x0)	
165.92 ₪	סה"כ לתשלום	לא כולל מע"מ

התפלגות חיוב בש"ח לפי תעו"ז

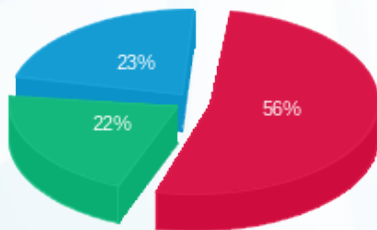

פסגה (80.55) ₪
 גבע (31.16) ₪
 שפל (33.18) ₪

הסטוריית צריכה בקוט"ש

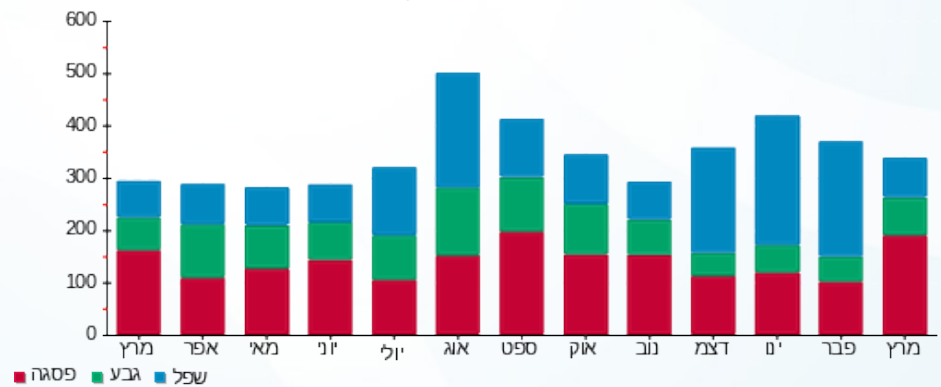

13/04/21 תאריך הפקדה:
 31/03/21 תאריך קריאה נוכחית:
 01/03/21 תאריך קריאה קודמת:

שם דייר: ד - קארין בן אשר
 שם אתר: עין המפרץ

לקוח/ה נכבד/ה, אנו מתכבדים להגיש את חישוב צריכת החשמל לתקופה 01/03/21 - 31/03/21:

ד - קארין בן אשר - 1 - 70046260(0x0)

סוג תעריף	סוג צריכה	קריאה קודמת	קריאה נוכחית	סה"כ צריכה בקוט"ש	מחיר לקוט"ש בא"ג	סה"כ לתשלום
פרטי חשבון עבור תאריכים:		01/03/21	31/03/21			
767		31,006.69	32,126.10	1,119.41	43.30	484.71 ₪

סה"כ לדייר:

סה"כ	שיא ביקוש
1,119.41	8.85
484.71 ₪	

21.03 ₪	תשלום קבוע	
0.00 ₪	תשלום עבור גודל חיבור ב KVA (0x0)	
505.74 ₪	סה"כ לתשלום	לא כולל מע"מ

התפלגות חיוב בש"ח לפי תעו"ז

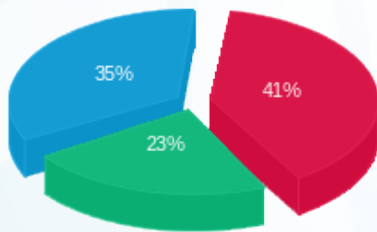

פסגה (200.54 ₪) 41%
 גבע (113.56 ₪) 23%
 שפל (170.60 ₪) 35%

הסטוריית צריכה בקוט"ש

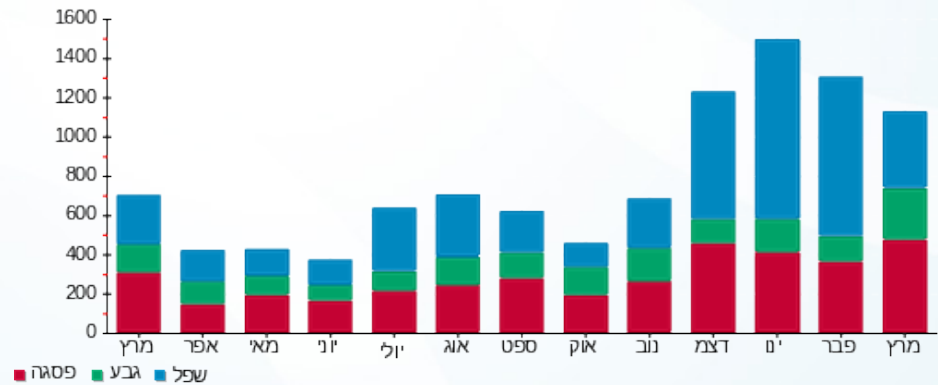

13/04/21 תאריך הפקה:
 31/03/21 תאריך קריאה נוכחית:
 01/03/21 תאריך קריאה קודמת:

שם דייר: ד - קון שרון וילך
 שם אתר: עין המפרץ

לקוח/ה נכבד/ה, אנו מתכבדים להגיש את חישוב צריכת החשמל לתקופה 01/03/21 - 31/03/21:

ד - קון שרון וילך - 1 - 81026074(0x0)

סוג תעריף	סוג צריכה	קריאה קודמת	קריאה נוכחית	סה"כ צריכה בקוט"ש	מחיר לקוט"ש בא"ג	סה"כ לתשלום
			31/03/21	01/03/21	פרטי חשבון עבור תאריכים:	
767		3,527.30	4,965.61	1,438.31	43.30	622.79 ₪

סה"כ לדייר:

שיא ביקוש	סה"כ
8.28	1,438.31
	622.79 ₪

21.03 ₪	תשלום קבוע	
0.00 ₪	תשלום עבור גודל חיבור בKVA (0x0)	
643.82 ₪	סה"כ לתשלום	לא כולל מע"מ

התפלגות חיוב בש"ח לפי תעו"ז

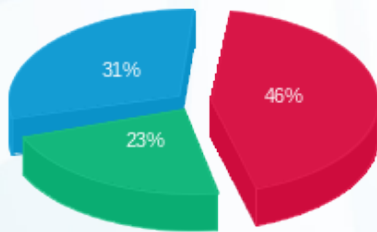

פסגה (286.05 ₪)
 גבע (143.33 ₪)
 שפל (193.41 ₪)

הסטוריית צריכה בקוט"ש

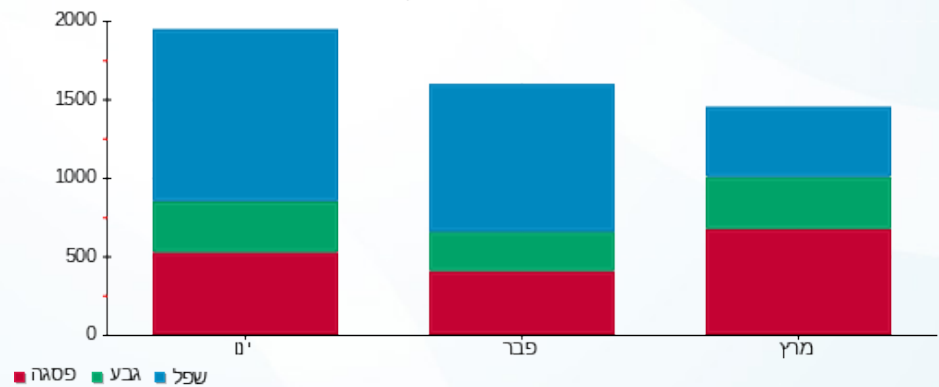

13/04/21 תאריך הפקדה:
 31/03/21 תאריך קריאה נוכחית:
 01/03/21 תאריך קריאה קודמת:

שם דייר: ד - קונן פרנסיס
 שם אתר: עין המפרץ

לקוח/ה נכבד/ה, אנו מתכבדים להגיש את חישוב צריכת החשמל לתקופה 01/03/21 - 31/03/21:

ד - קונן פרנסיס - 1 - 70057010(0x0)

סוג תעריף	סוג צריכה	קריאה קודמת	קריאה נוכחית	סה"כ צריכה בקוט"ש	מחיר לקוט"ש בא"ג	סה"כ לתשלום
פרטי חשבון עבור תאריכים:		01/03/21	31/03/21			
767		38,685.36	39,153.16	467.80	43.30	202.56 ₪

סה"כ לדייר:

סה"כ	שיא ביקוש
467.80	5.78
202.56 ₪	

21.03 ₪	תשלום קבוע	
0.00 ₪	תשלום עבור גודל חיבור ב-KVA (0x0)	
223.59 ₪	סה"כ לתשלום	לא כולל מע"מ

התפלגות חיוב בש"ח לפי תעו"ז

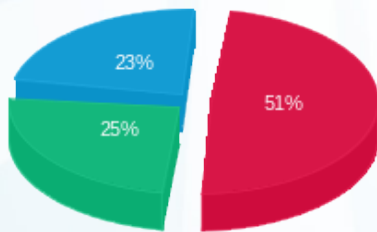

פסגה (103.59 ₪) ■
 גבע (51.42 ₪) ■
 שפל (47.55 ₪) ■

הסטוריית צריכה בקוט"ש

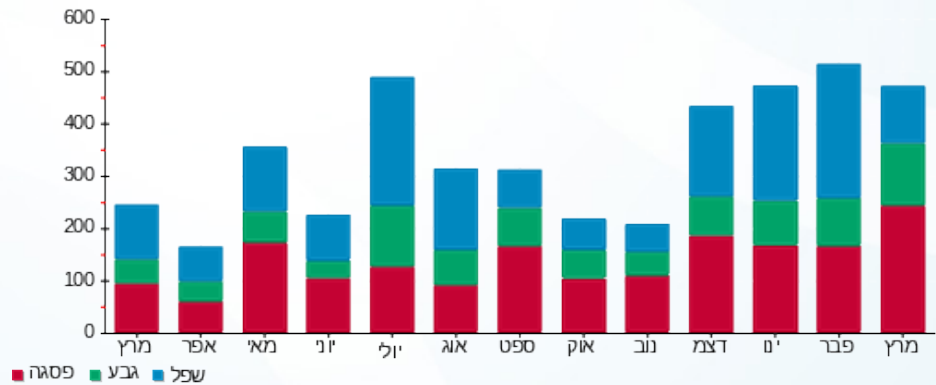

13/04/21 תאריך הפקה:
 31/03/21 תאריך קריאה נוכחי:
 01/03/21 תאריך קריאה קודמת:

שם דייר: ד - קוצר אורי
 שם אתר: עין המפרץ

לקוח/ה נכבד/ה, אנו מתכבדים להגיש את חישוב צריכת החשמל לתקופה 01/03/21 - 31/03/21:

ד - קוצר אורי - 1 - 17312781(0x0)

סוג תעריף	סוג צריכה	קריאה קודמת	קריאה נוכחית	סה"כ צריכה בקוט"ש	מחיר לקוט"ש בא"ג	סה"כ לתשלום
פרטי חשבון עבור תאריכים:		01/03/21	31/03/21			
767		1,568.10	2,208.00	639.90	43.30	277.08 ₪

סה"כ לדייר:

שיא ביקוש	סה"כ
	639.90
	277.08 ₪

21.03 ₪	תשלום קבוע	
0.00 ₪	תשלום עבור גודל חיבור בKVA (0x0)	
298.11 ₪	סה"כ לתשלום	לא כולל מע"מ

התפלגות חיוב בש"ח לפי תעו"ז

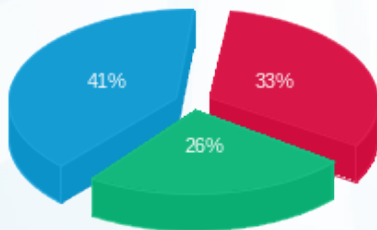

פסגה (91.45 ₪)
 גבע (70.75 ₪)
 שפל (114.87 ₪)

הסטוריית צריכה בקוט"ש

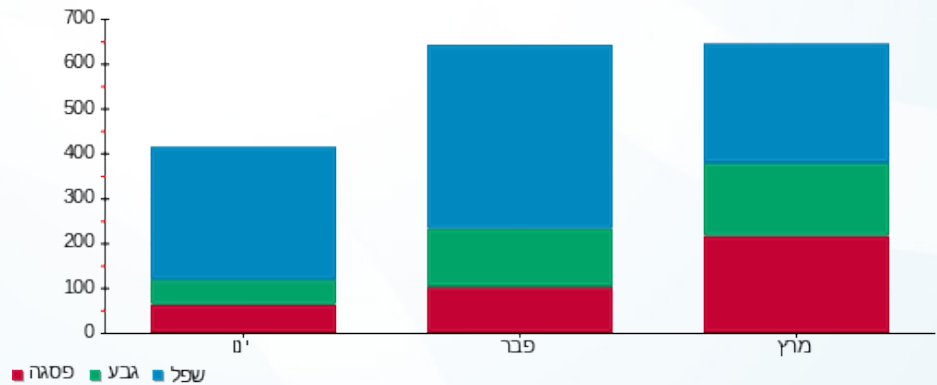

13/04/21 תאריך הפקה:
 31/03/21 תאריך קריאה נוכחית:
 01/03/21 תאריך קריאה קודמת:

שם דייר: ד - קוצר דובי
 שם אתר: עין המפרץ

לקוח/ה נכבד/ה, אנו מתכבדים להגיש את חישוב צריכת החשמל לתקופה 01/03/21 - 31/03/21:

קוצר דובי - 2 - 70062102(0x0)

סוג תעריף	סוג צריכה	קריאה קודמת	קריאה נוכחית	סה"כ צריכה בקוט"ש	מחיר לקוט"ש בא"ג	סה"כ לתשלום
פרטי חשבון עבור תאריכים:		01/03/21	31/03/21			
767		56,017.18	56,615.90	598.72	43.30	259.25 ₪

סה"כ לדיר:

שיא ביקוש	סה"כ
	598.72
	259.25 ₪

תשלום קבוע	תשלום עבור גודל חיבור ב KVA (0x0)	סה"כ לתשלום	לא כולל מע"מ
21.03 ₪	0.00 ₪	280.28 ₪	

התפלגות חיוב בש"ח לפי תעו"ז

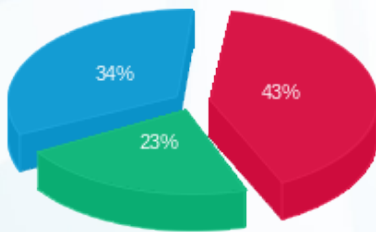

פסגה (111.31 ₪) ■
 גבע (59.01 ₪) ■
 שפל (88.92 ₪) ■

הסטוריית צריכה בקוט"ש

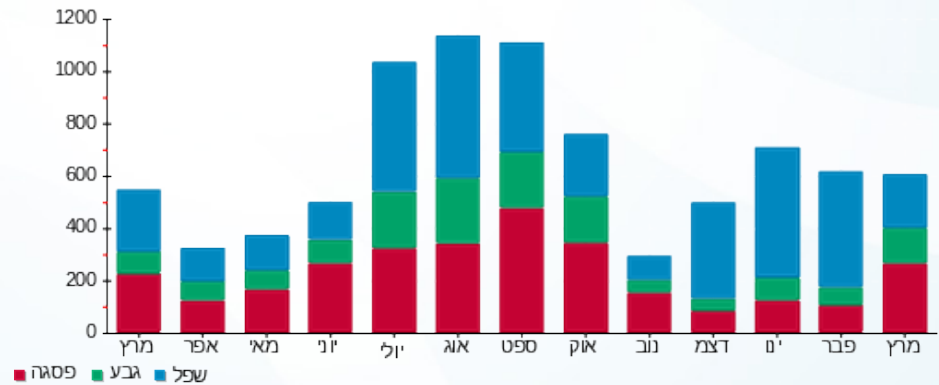

13/04/21 תאריך הפקה:
 31/03/21 תאריך קריאה נוכחית:
 01/03/21 תאריך קריאה קודמת:

שם דייר: ד - קוצר מריאלה ויוסי
 שם אתר: עין המפרץ

לקוח/ה נכבד/ה, אנו מתכבדים להגיש את חישוב צריכת החשמל לתקופה 01/03/21 - 31/03/21:

ד - קוצר מריאלה ויוסי - 1 - 81026047(0x0)

סוג תעריף	סוג צריכה	קריאה קודמת	קריאה נוכחית	סה"כ צריכה בקוט"ש	מחיר לקוט"ש בא"ג	סה"כ לתשלום
פרטי חשבון עבור תאריכים:		01/03/21	31/03/21			
767		46,028.53	46,799.94	771.42	43.30	334.02 ₪

סה"כ לדייר:

שיא ביקוש	סה"כ
7.60	771.42
	334.02 ₪

21.03 ₪	תשלום קבוע	
0.00 ₪	תשלום עבור גודל חיבור בKVA (0x0)	
355.05 ₪	סה"כ לתשלום	לא כולל מע"מ

התפלגות חיוב בש"ח לפי תעו"ז

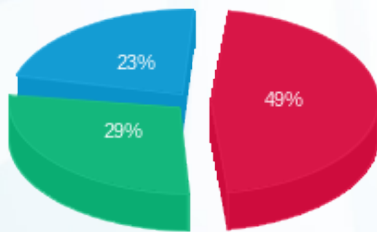

פסגה (163.05 ₪) 49%
 גבע (95.33 ₪) 29%
 שפל (75.64 ₪) 23%

הסטוריית צריכה בקוט"ש

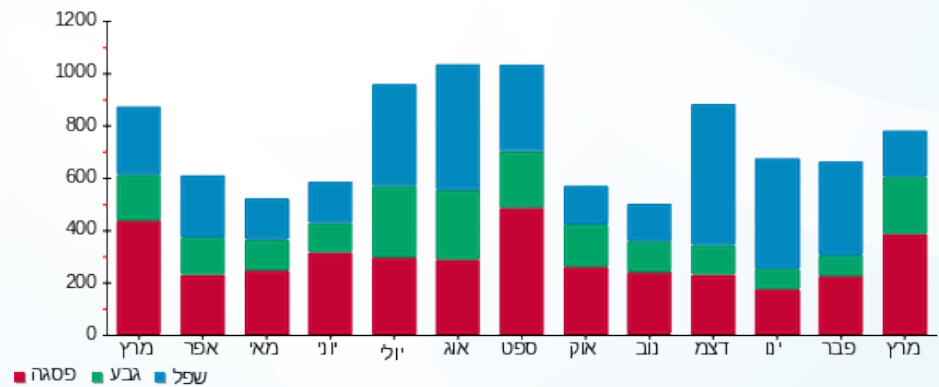

13/04/21 תאריך הפקדה:
 31/03/21 תאריך קריאה נוכחית:
 01/03/21 תאריך קריאה קודמת:

שם דייר: ד - קורן אור וענת
 שם אתר: עין המפרץ

לקוח/ה נכבד/ה, אנו מתכבדים להגיש את חישוב צריכת החשמל לתקופה 01/03/21 - 31/03/21:

קורן אור וענת - 2 - 19051812(0x0)

סוג תעריף	סוג צריכה	קריאה קודמת	קריאה נוכחית	סה"כ צריכה בקוט"ש	מחיר לקוט"ש בא"ג	סה"כ לתשלום
פרטי חשבון עבור תאריכים:		01/03/21	31/03/21			
767		14,984.05	15,917.20	933.15	43.30	404.05 ₪

סה"כ לדייר:

שיא ביקוש	סה"כ
	933.15
	404.05 ₪

21.03 ₪	תשלום קבוע	
0.00 ₪	תשלום עבור גודל חיבור בKVA (0x0)	
425.08 ₪	סה"כ לתשלום	לא כולל מע"מ

התפלגות חיוב בש"ח לפי תעו"ז

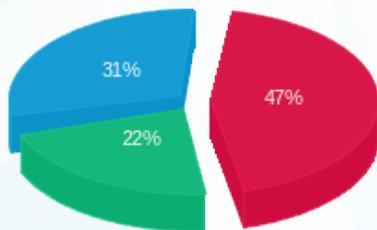

פסגה (190.02 ₪)
 גבע (90.63 ₪)
 שפל (123.41 ₪)

הסטוריית צריכה בקוט"ש

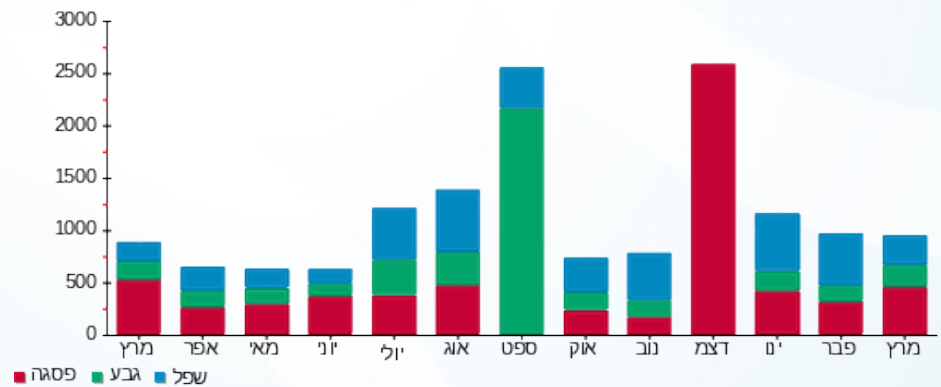

13/04/21 תאריך הפקה:
 31/03/21 תאריך קריאה נוכחית:
 01/03/21 תאריך קריאה קודמת:

שם דייר: ד - קושניר אורון
 שם אתר: עין המפרץ

לקוח/ה נכבד/ה, אנו מתכבדים להגיש את חישוב צריכת החשמל לתקופה 01/03/21 - 31/03/21:

קושניר אורון - 4 - 19051986(0x0)

סוג תעריף	סוג צריכה	קריאה קודמת	קריאה נוכחית	סה"כ צריכה בקוט"ש	מחיר לקוט"ש בא"ג	סה"כ לתשלום
פרטי חשבון עבור תאריכים:		01/03/21	31/03/21			
767		18,753.45	19,700.95	947.50	43.30	410.27 ₪

סה"כ לדייר:

שיא ביקוש	סה"כ
	947.50
	410.27 ₪

21.03 ₪	תשלום קבוע	
0.00 ₪	תשלום עבור גודל חיבור בKVA (0x0)	
431.30 ₪	סה"כ לתשלום	לא כולל מע"מ

התפלגות חיוב בש"ח לפי תעו"ז

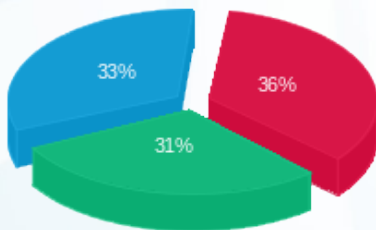

פסגה (147.91 ₪) 36%
 גבע (125.72 ₪) 31%
 שפל (136.63 ₪) 33%

הסטוריית צריכה בקוט"ש

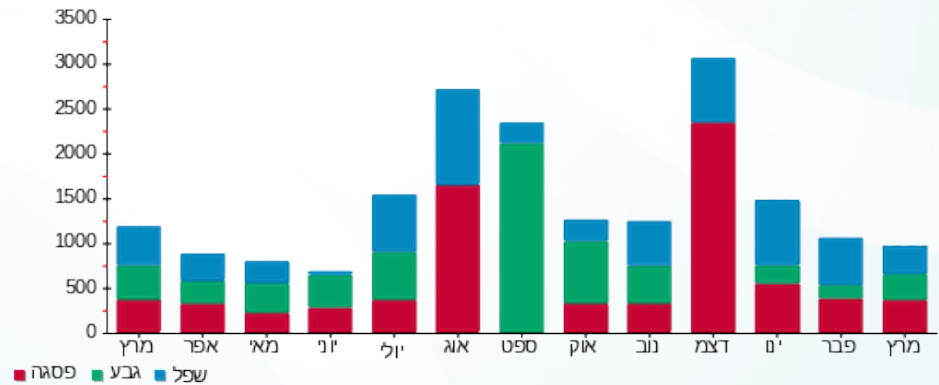

13/04/21 תאריך הפקה:
 31/03/21 תאריך קריאה נוכחית:
 01/03/21 תאריך קריאה קודמת:

שם דייר: ד - קלברג חופית
 שם אתר: עין המפרץ

לקוח/ה נכבד/ה, אנו מתכבדים להגיש את חישוב צריכת החשמל לתקופה 01/03/21 - 31/03/21:

ד - קלברג חופית - 3 - 19093147(0x0)

סוג תעריף	סוג צריכה	קריאה קודמת	קריאה נוכחית	סה"כ צריכה בקוט"ש	מחיר לקוט"ש בא"ג	סה"כ לתשלום
פרטי חשבון עבור תאריכים:		01/03/21	31/03/21			
767		11,731.56	12,730.30	998.74	43.30	432.45 ₪

סה"כ לדיר:

שיא ביקוש	סה"כ
20.09	998.74
	432.45 ₪

21.03 ₪	תשלום קבוע	
0.00 ₪	תשלום עבור גודל חיבור בKVA (0x0)	
453.48 ₪	סה"כ לתשלום	לא כולל מע"מ

התפלגות חיוב בש"ח לפי תעו"ז

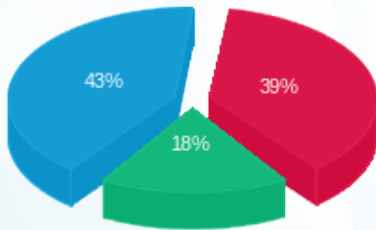

פסגה (168.84 ₪) ■
 גבע (78.05 ₪) ■
 שפל (185.56 ₪) ■

הסטוריית צריכה בקוט"ש

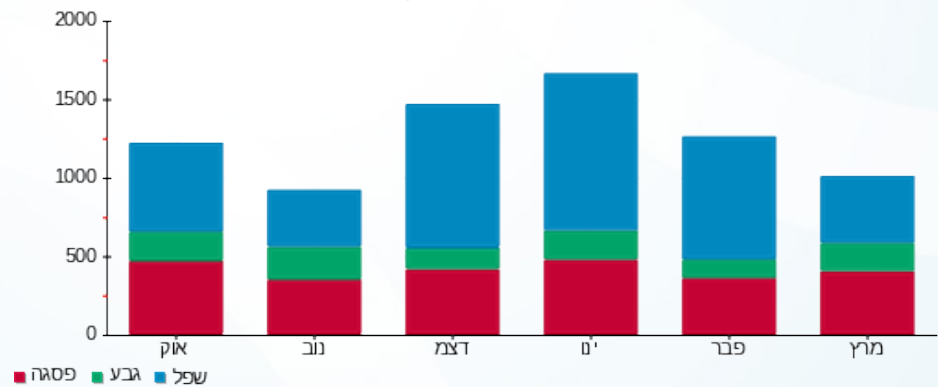

13/04/21 תאריך הפקדה:
 31/03/21 תאריך קריאה נוכחית:
 01/03/21 תאריך קריאה קודמת:

שם דייר: ד - קלין עדיה וג'ורא
 שם אתר: עין המפרץ

לקוח/ה נכבד/ה, אנו מתכבדים להגיש את חישוב צריכת החשמל לתקופה 01/03/21 - 31/03/21:

ד - קלין עדיה וג'ורא - 1 - 81025355(0x0)

סוג תעריף	סוג צריכה	קריאה קודמת	קריאה נוכחית	סה"כ צריכה בקוט"ש	מחיר לקוט"ש בא"ג	סה"כ לתשלום
פרטי חשבון עבור תאריכים:		01/03/21	31/03/21			
767		68,707.63	69,795.04	1,087.42	43.30	470.85 ₪

סה"כ לדייר:

שיא ביקוש	סה"כ
	1,087.42
	470.85 ₪

21.03 ₪	תשלום קבוע	
0.00 ₪	תשלום עבור גודל חיבור בKVA (0x0)	
491.88 ₪	סה"כ לתשלום	לא כולל מע"מ

התפלגות חיוב בש"ח לפי תעו"ז

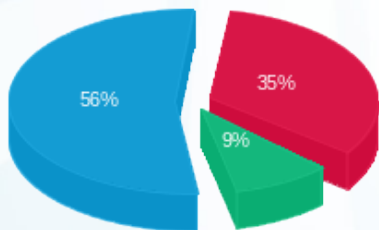

פסגה (162.89 ₪) ■
 גבע (44.52 ₪) ■
 שפל (263.45 ₪) ■

הסטוריית צריכה בקוט"ש

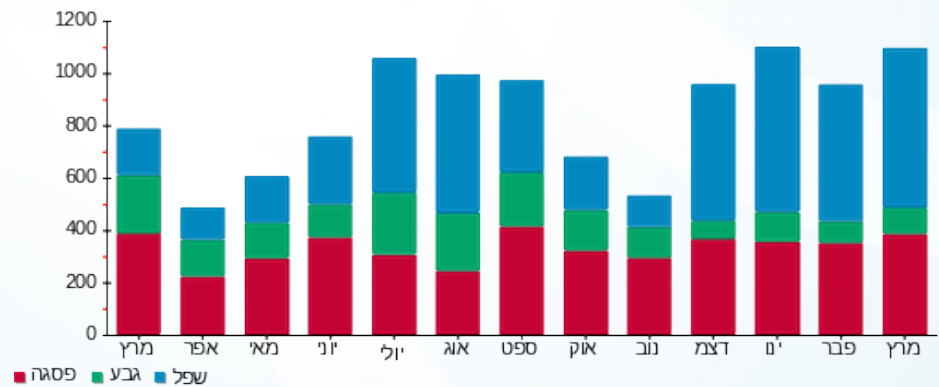



13/04/21

תאריך הפקדה:

שם דייר: ד - קלרפלד גל 2

31/03/21

תאריך קריאה נוכחית:

שם אתר: עין המפרץ

01/03/21

תאריך קריאה קודמת:

לקוח/ה נכבד/ה, אנו מתכבדים להגיש את חישוב צריכת החשמל לתקופה 01/03/21 - 31/03/21:

ד - קלרפלד גל 2 - 3 - 81026482(0x0)

סוג תעריף	סוג צריכה	קריאה קודמת	קריאה נוכחית	סה"כ צריכה בקוט"ש	מחיר לקוט"ש בא"ג	סה"כ לתשלום
פרטי חשבון עבור תאריכים:		01/03/21	31/03/21			
767		15,158.83	15,191.92	33.09	43.30	14.33 ₪

סה"כ לדייר:

שיא ביקוש	סה"כ
	33.09
	14.33 ₪

21.03 ₪	תשלום קבוע	
0.00 ₪	תשלום עבור גודל חיבור בKVA (0x0)	
35.36 ₪	סה"כ לתשלום	לא כולל מע"מ

התפלגות חיוב בש"ח לפי תעו"ז

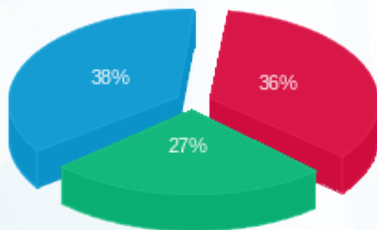

פסגה (5.10 ₪) ■
 גבע (3.83 ₪) ■
 שפל (5.41 ₪) ■

הסטוריית צריכה בקוט"ש

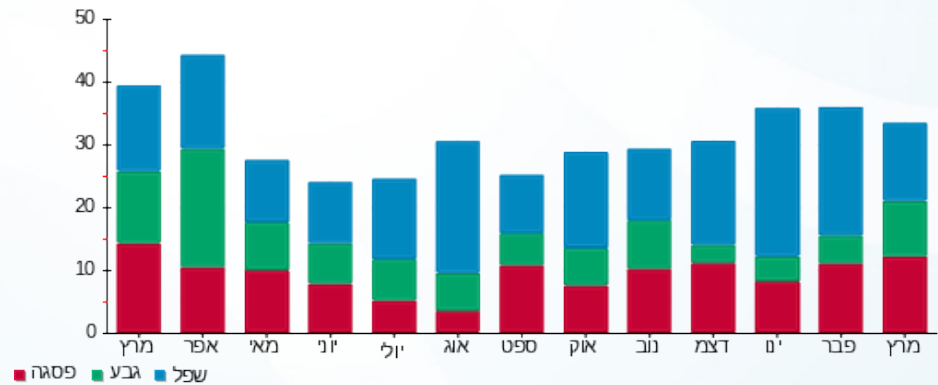



13/04/21 תאריך הפקה:
 31/03/21 תאריך קריאה נוכחית:
 01/03/21 תאריך קריאה קודמת:

שם דייר: ד - קלרפלד סיון
 שם אתר: עין המפרץ

לקוח/ה נכבד/ה, אנו מתכבדים להגיש את חישוב צריכת החשמל לתקופה 01/03/21 - 31/03/21:

ד - קלרפלד סיון - 1 - 81021589(0x0)

סוג תעריף	סוג צריכה	קריאה קודמת	קריאה נוכחית	סה"כ צריכה בקוט"ש	מחיר לקוט"ש בא"ג	סה"כ לתשלום
פרטי חשבון עבור תאריכים:		01/03/21	31/03/21			
767		45,031.71	45,328.44	296.72	43.30	128.48 ₪

סה"כ לדייר:

שיא ביקוש	סה"כ
5.34	296.72
	128.48 ₪

21.03 ₪	תשלום קבוע	
0.00 ₪	תשלום עבור גודל חיבור בKVA (0x0)	
149.51 ₪	סה"כ לתשלום	לא כולל מע"מ

התפלגות חיוב בש"ח לפי תעו"ז

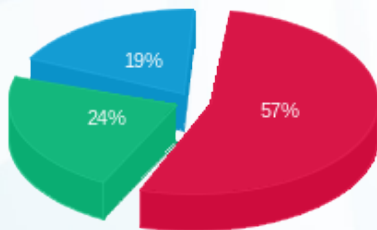

פסגה (₪ 73.43)
 גבע (₪ 30.42)
 שפל (₪ 24.63)

הסטוריית צריכה בקוט"ש

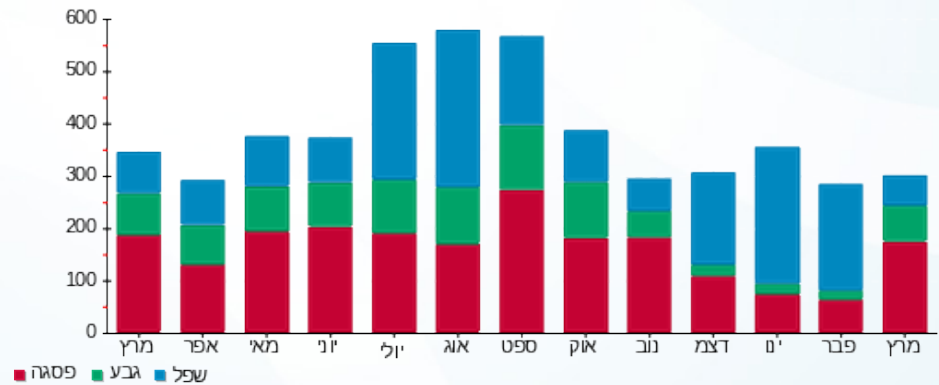

13/04/21 תאריך הפקה:
 31/03/21 תאריך קריאה נוכחית:
 01/03/21 תאריך קריאה קודמת:

שם דייר: ד - קלרפלד עמליה ורן
 שם אתר: עין המפרץ

לקוח/ה נכבד/ה, אנו מתכבדים להגיש את חישוב צריכת החשמל לתקופה 01/03/21 - 31/03/21:

ד - קלרפלד עמליה ורן - 1 - 70044590(0x0)

סוג תעריף	סוג צריכה	קריאה קודמת	קריאה נוכחית	סה"כ צריכה בקוט"ש	מחיר לקוט"ש בא"ג	סה"כ לתשלום
פרטי חשבון עבור תאריכים:		01/03/21	31/03/21	827.29	43.30	358.22 ₪
767		0.00	827.29	827.29		

סה"כ לדייר:

שיא ביקוש	סה"כ
7.83	827.29
	358.22 ₪

21.03 ₪	תשלום קבוע	
0.00 ₪	תשלום עבור גודל חיבור בKVA (0x0)	
379.25 ₪	סה"כ לתשלום	לא כולל מע"מ

התפלגות חיוב בש"ח לפי תעו"ז

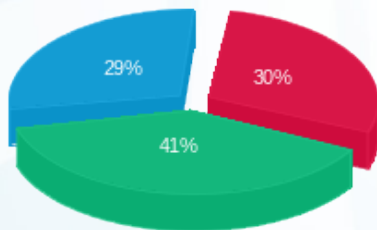

פסגה (108.19 ₪)
 גבע (145.32 ₪)
 שפל (104.71 ₪)

הסטוריית צריכה בקוט"ש

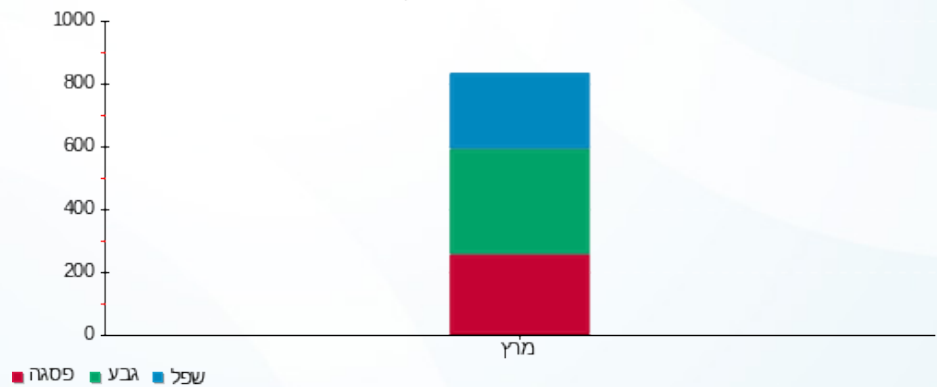

13/04/21 תאריך הפקה:
 31/03/21 תאריך קריאה נוכחית:
 01/03/21 תאריך קריאה קודמת:

שם דייר: ד - קלרפלד שחר ובובי
 שם אתר: עין המפרץ

לקוח/ה נכבד/ה, אנו מתכבדים להגיש את חישוב צריכת החשמל לתקופה 01/03/21 - 31/03/21:

ד - קלרפלד שחר ובובי - 1 - 70034743(0x0)

סוג תעריף	סוג צריכה	קריאה קודמת	קריאה נוכחית	סה"כ צריכה בקוט"ש	מחיר לקוט"ש בא"ג	סה"כ לתשלום
פרטי חשבון עבור תאריכים:		01/03/21	31/03/21			
767		90,920.41	91,651.57	731.17	43.30	316.59 ₪

סה"כ לדייר:

שיא ביקוש	סה"כ
	731.17
	316.59 ₪

21.03 ₪	תשלום קבוע	
0.00 ₪	תשלום עבור גודל חיבור ב KVA (0x0)	
337.62 ₪	סה"כ לתשלום	לא כולל מע"מ

התפלגות חיוב בש"ח לפי תעו"ז

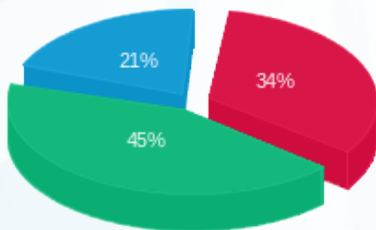

פסגה (108.67 ₪) ■
 גבע (142.63 ₪) ■
 שפל (65.29 ₪) ■

הסטוריית צריכה בקוט"ש

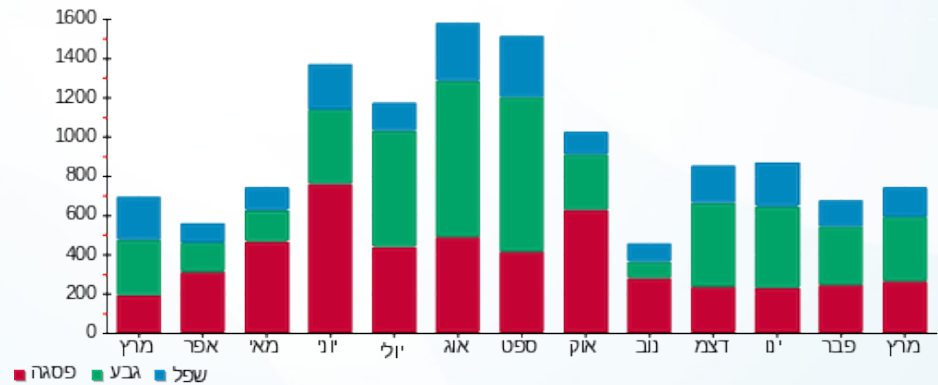

13/04/21 תאריך הפקה:
 31/03/21 תאריך קריאה נוכחית:
 01/03/21 תאריך קריאה קודמת:

שם דייר: ד - קראוסהר יעל
 שם אתר: עין המפרץ

לקוח/ה נכבד/ה, אנו מתכבדים להגיש את חישוב צריכת החשמל לתקופה 01/03/21 - 31/03/21:

ד - קראוסהר יעל - 1 - 70035980(0x0)

סוג תעריף	סוג צריכה	קריאה קודמת	קריאה נוכחית	סה"כ צריכה בקוט"ש	מחיר לקוט"ש בא"ג	סה"כ לתשלום
פרטי חשבון עבור תאריכים:		01/03/21	31/03/21			
767		52,121.65	52,655.20	533.56	43.30	231.03 ₪

סה"כ לדייר:

סה"כ	שיא ביקוש
533.56	6.24
231.03 ₪	

21.03 ₪	תשלום קבוע	
0.00 ₪	תשלום עבור גודל חיבור ב KVA (0x0)	
252.06 ₪	סה"כ לתשלום	לא כולל מע"מ

התפלגות חיוב בש"ח לפי תעו"ז

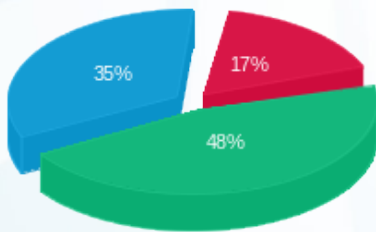

פסגה (39.73 ₪)
 גבע (110.93 ₪)
 שפל (80.36 ₪)

הסטוריית צריכה בקוט"ש

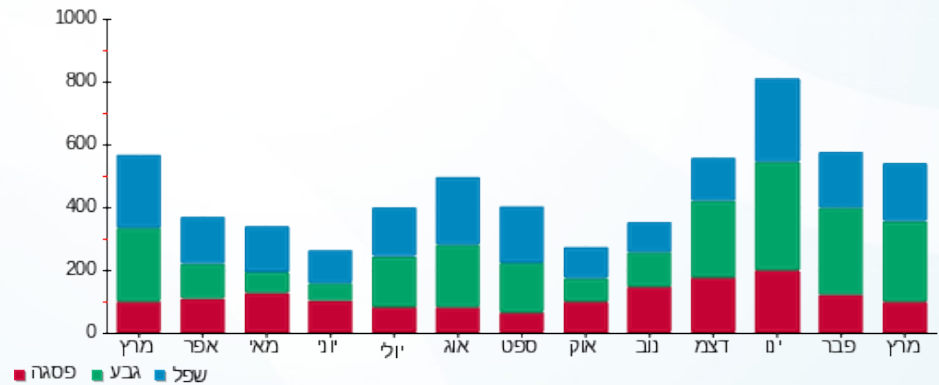

13/04/21 תאריך הפקה:
 31/03/21 תאריך קריאה נוכחית:
 01/03/21 תאריך קריאה קודמת:

שם דייר: ד - קרוואן 1
 שם אתר: עין המפרץ

לקוח/ה נכבד/ה, אנו מתכבדים להגיש את חישוב צריכת החשמל לתקופה 01/03/21 - 31/03/21:

מ - קרוואן 1 - 3 - 60009378 (3x40)

סוג תעריף	סוג צריכה	קריאה קודמת	קריאה נוכחית	סה"כ צריכה בקוט"ש	מחיר לקוט"ש בא"ג	סה"כ לתשלום
פרטי חשבון עבור תאריכים:		01/03/21	31/03/21			
767		78,755.91	79,281.03	525.12	43.30	227.38 ₪

סה"כ לדייר:

שיא ביקוש	סה"כ
	525.12
	227.38 ₪

תשלום קבוע	תשלום עבור גודל חיבור בKVA (3x40)	סה"כ לתשלום	לא כולל מע"מ
21.03 ₪	7.55 ₪	255.96 ₪	

התפלגות חיוב בש"ח לפי תעו"ז

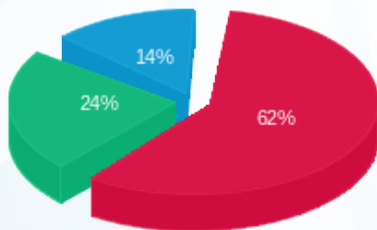

פסגה (141.85 ₪)
 גבע (53.53 ₪)
 שפל (32.00 ₪)

הסטוריית צריכה בקוט"ש

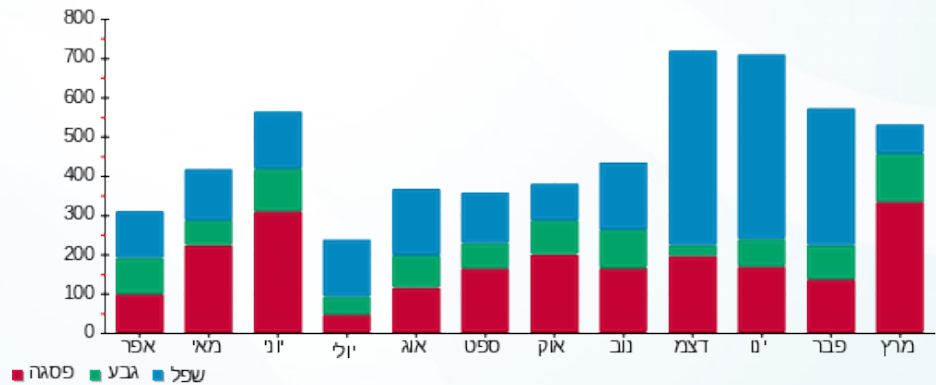

13/04/21 תאריך הפקדה:
 31/03/21 תאריך קריאה נוכחית:
 01/03/21 תאריך קריאה קודמת:

שם דייר: ד - קרוואן 10
 שם אתר: עין המפרץ

לקוח/ה נכבד/ה, אנו מתכבדים להגיש את חישוב צריכת החשמל לתקופה 01/03/21 - 31/03/21:

מ - קרוואן 10 - 6 - 19093429(3x40)

סוג תעריף	סוג צריכה	קריאה קודמת	קריאה נוכחית	סה"כ צריכה בקוט"ש	מחיר לקוט"ש בא"ג	סה"כ לתשלום
פרטי חשבון עבור תאריכים:		01/03/21	31/03/21			
767		4,778.70	5,355.80	577.10	43.30	249.88 ₪

סה"כ לדייר:

סה"כ	שיא ביקוש
577.10	0.76
249.88 ₪	

21.03 ₪	תשלום קבוע	
7.55 ₪	תשלום עבור גודל חיבור בKVA (3x40)	
278.46 ₪	סה"כ לתשלום	לא כולל מע"מ

התפלגות חיוב בש"ח לפי תעו"ז

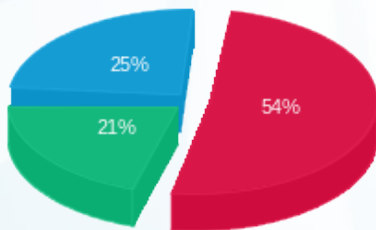

פסגה (134.71 ₪)
 גבע (52.50 ₪)
 שפל (62.68 ₪)

הסטוריית צריכה בקוט"ש

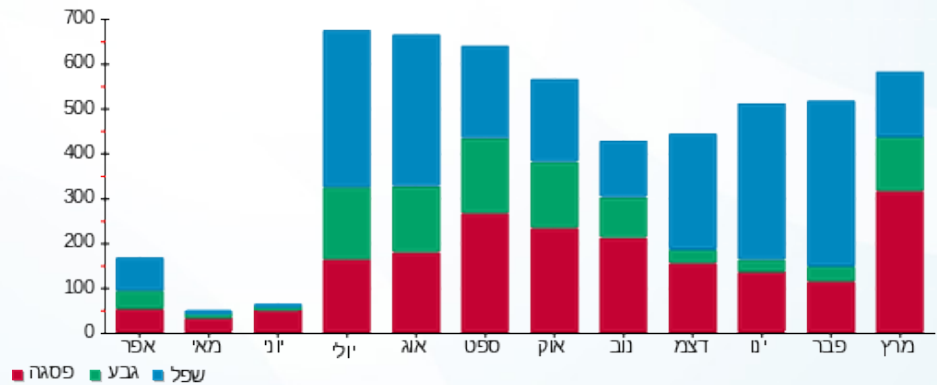



13/04/21 תאריך הפקדה:
 31/03/21 תאריך קריאה נוכחית:
 01/03/21 תאריך קריאה קודמת:

שם דייר: ד - קרוואן 2
 שם אתר: עין המפרץ

לקוח/ה נכבד/ה, אנו מתכבדים להגיש את חישוב צריכת החשמל לתקופה 01/03/21 - 31/03/21:

מ - קרוואן 2 - 2 - 60009378 (3x40)

סוג תעריף	סוג צריכה	קריאה קודמת	קריאה נוכחית	סה"כ צריכה בקוט"ש	מחיר לקוט"ש בא"ג	סה"כ לתשלום
פרטי חשבון עבור תאריכים:		01/03/21	31/03/21			
767		74,533.56	75,266.75	733.19	43.30	317.47 ₪

סה"כ לדייר:

שיא ביקוש	סה"כ
	733.19
	317.47 ₪

21.03 ₪	תשלום קבוע	
7.55 ₪	תשלום עבור גודל חיבור בKVA (3x40)	
346.05 ₪	סה"כ לתשלום	לא כולל מע"מ

התפלגות חיוב בש"ח לפי תעו"ז

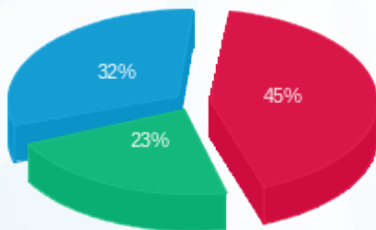

פסגה (142.76 ₪) ■
 גבע (71.80 ₪) ■
 שפל (102.92 ₪) ■

הסטוריית צריכה בקוט"ש

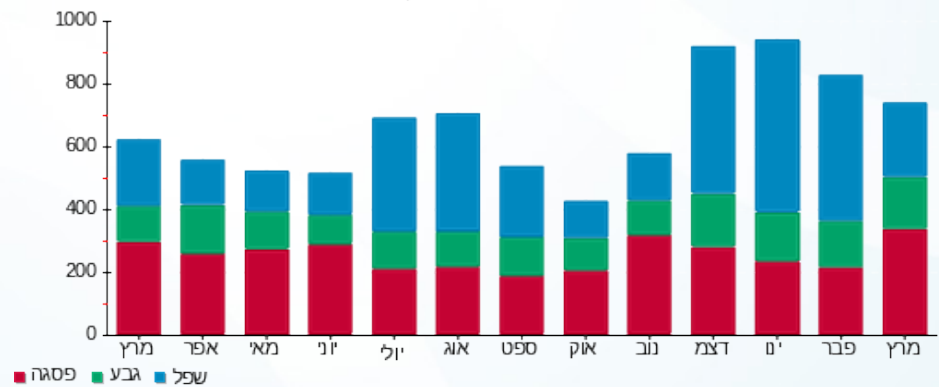

13/04/21 תאריך הפקה:
 31/03/21 תאריך קריאה נוכחית:
 01/03/21 תאריך קריאה קודמת:

שם דייר: ד - קרוואן 3
 שם אתר: עין המפרץ

לקוח/ה נכבד/ה, אנו מתכבדים להגיש את חישוב צריכת החשמל לתקופה 01/03/21 - 31/03/21:

מ - קרוואן 3 - 1 - 60009378 (3x40)

סוג תעריף	סוג צריכה	קריאה קודמת	קריאה נוכחית	סה"כ צריכה בקוט"ש	מחיר לקוט"ש בא"ג	סה"כ לתשלום
פרטי חשבון עבור תאריכים:		01/03/21	31/03/21			
767		85,626.39	86,448.50	822.11	43.30	355.97 ₪

סה"כ לדייר:

שיא ביקוש	סה"כ
	822.11
	355.97 ₪

תשלום קבוע	תשלום עבור גודל חיבור בKVA (3x40)	סה"כ לתשלום	לא כולל מע"מ
21.03 ₪	7.55 ₪	384.55 ₪	

התפלגות חיוב בש"ח לפי תעו"ז

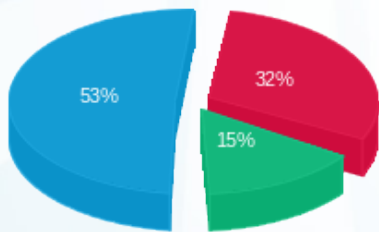

פסגה (112.36 ₪) ■
 גבע (54.05 ₪) ■
 שפל (189.56 ₪) ■

הסטוריית צריכה בקוט"ש

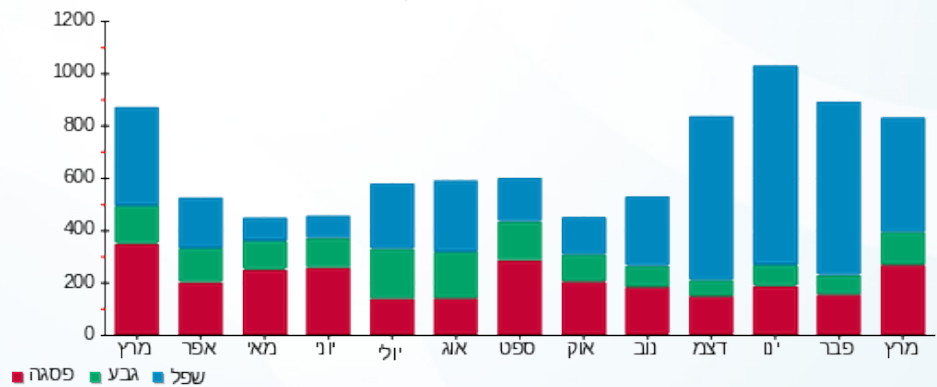

13/04/21 תאריך הפקה:
 31/03/21 תאריך קריאה נוכחית:
 01/03/21 תאריך קריאה קודמת:

שם דייר: ד - קרוואן 4
 שם אתר: עין המפרץ

לקוח/ה נכבד/ה, אנו מתכבדים להגיש את חישוב צריכת החשמל לתקופה 01/03/21 - 31/03/21:

מ - קרוואן 4 - 3 - 60001961(3x40)

סוג תעריף	סוג צריכה	קריאה קודמת	קריאה נוכחית	סה"כ צריכה בקוט"ש	מחיר לקוט"ש בא"ג	סה"כ לתשלום
פרטי חשבון עבור תאריכים:		01/03/21	31/03/21			
767		65,669.18	66,266.55	597.37	43.30	258.66 ₪

סה"כ לדייר:

שיא ביקוש	סה"כ
	597.37
	258.66 ₪

21.03 ₪	תשלום קבוע	
7.55 ₪	תשלום עבור גודל חיבור בKVA (3x40)	
287.24 ₪	סה"כ לתשלום	לא כולל מע"מ

התפלגות חיוב בש"ח לפי תעו"ז

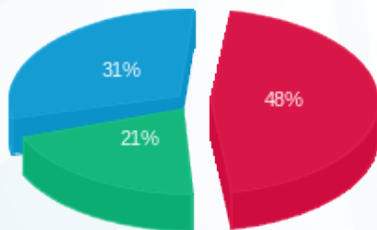

פסגה (125.26 ₪) ■
 גבע (53.26 ₪) ■
 שפל (80.14 ₪) ■

הסטוריית צריכה בקוט"ש

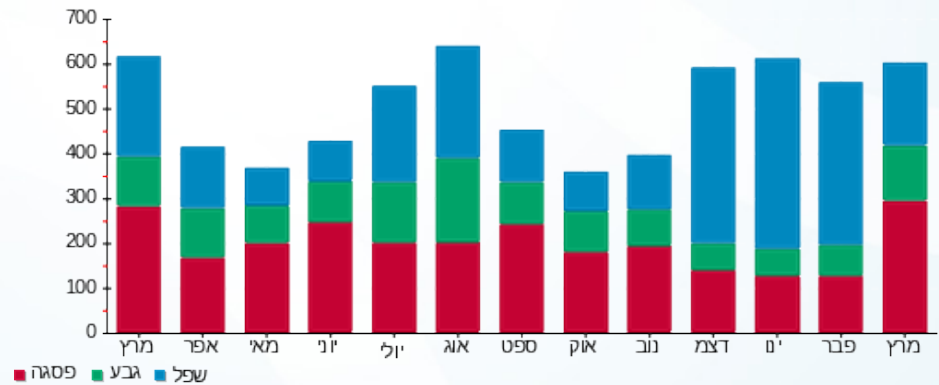

13/04/21 תאריך הפקדה:
 31/03/21 תאריך קריאה נוכחית:
 01/03/21 תאריך קריאה קודמת:

שם דייר: ד - קרוואן 6
 שם אתר: עין המפרץ

לקוח/ה נכבד/ה, אנו מתכבדים להגיש את חישוב צריכת החשמל לתקופה 01/03/21 - 31/03/21:

מ - קרוואן 6 - 1 - 19093429(3x40)

סוג תעריף	סוג צריכה	קריאה קודמת	קריאה נוכחית	סה"כ צריכה בקוט"ש	מחיר לקוט"ש בא"ג	סה"כ לתשלום
פרטי חשבון עבור תאריכים:		01/03/21	31/03/21			
767		3,714.60	4,058.50	343.90	43.30	148.91 ₪

סה"כ לדייר:

סה"כ	שיא ביקוש
343.90	0.46
148.91 ₪	

21.03 ₪	תשלום קבוע	
7.55 ₪	תשלום עבור גודל חיבור בKVA (3x40)	
177.49 ₪	סה"כ לתשלום	לא כולל מע"מ

התפלגות חיוב בש"ח לפי תעו"ז

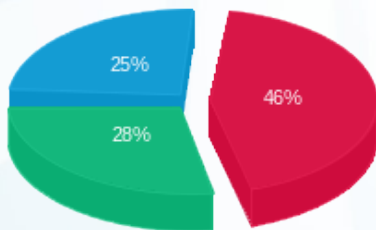

פסגה (₪ 68.76)
 גבע (₪ 42.30)
 שפל (₪ 37.84)

הסטוריית צריכה בקוט"ש

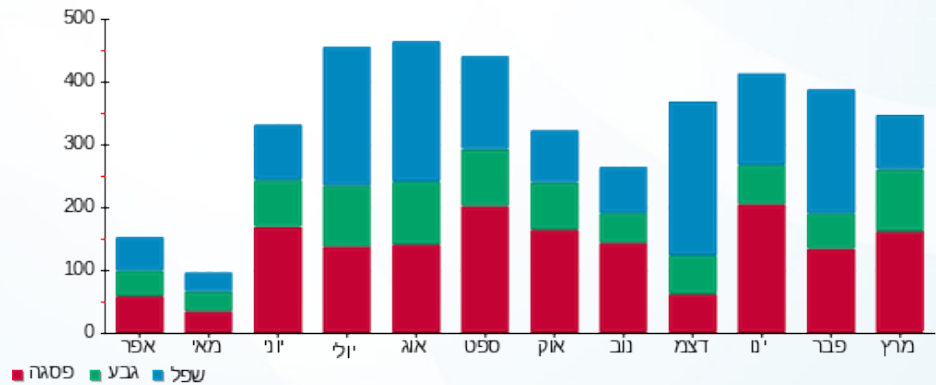



13/04/21 תאריך הפקה:
 31/03/21 תאריך קריאה נוכחי:
 01/03/21 תאריך קריאה קודמת:

שם דייר: ד - קרוואן 8
 שם אתר: עין המפרץ

לקוח/ה נכבד/ה, אנו מתכבדים להגיש את חישוב צריכת החשמל לתקופה 01/03/21 - 31/03/21:

מ - קרוואן 8 - 2 - 19093429(3x40)

סוג תעריף	סוג צריכה	קריאה קודמת	קריאה נוכחית	סה"כ צריכה בקוט"ש	מחיר לקוט"ש בא"ג	סה"כ לתשלום
פרטי חשבון עבור תאריכים:		01/03/21	31/03/21			
767		4,829.90	4,829.95	0.05	43.30	0.02 ₪

סה"כ לדיר:

שיא ביקוש	סה"כ
	0.05
	0.02 ₪

21.03 ₪	תשלום קבוע	
7.55 ₪	תשלום עבור גודל חיבור בKVA (3x40)	
28.60 ₪	סה"כ לתשלום	לא כולל מע"מ

התפלגות חיוב בש"ח לפי תעו"ז



- פסגה (0.02 ₪)
- גבע (0.00 ₪)
- שפל (0.00 ₪)

הסטוריית צריכה בקוט"ש

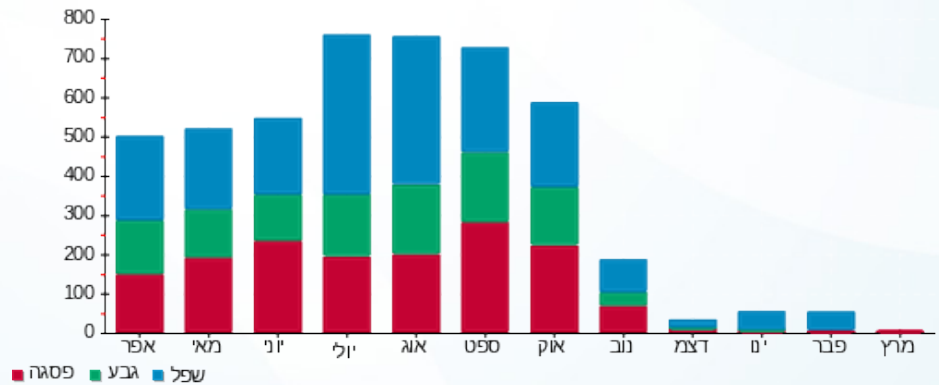

13/04/21 תאריך הפקה:
 31/03/21 תאריך קריאה נוכחית:
 01/03/21 תאריך קריאה קודמת:

שם דייר: ד - קריגר איתמר ודפנה (גזית)
 שם אתר: עין המפרץ

לקוח/ה נכבד/ה, אנו מתכבדים להגיש את חישוב צריכת החשמל לתקופה 01/03/21 - 31/03/21:

ד - קריגר איתמר ודפנה (גזית) - 2 - 81026490(0x0)

סוג תעריף	סוג צריכה	קריאה קודמת	קריאה נוכחית	סה"כ צריכה בקוט"ש	מחיר לקוט"ש בא"ג	סה"כ לתשלום
פרטי חשבון עבור תאריכים:		01/03/21	31/03/21			
767		47,892.78	48,741.48	848.70	43.30	367.49 ₪

סה"כ לדייר:

שיא ביקוש	סה"כ
	848.70
	367.49 ₪

21.03 ₪	תשלום קבוע	
0.00 ₪	תשלום עבור גודל חיבור ב KVA (0x0)	
388.52 ₪	סה"כ לתשלום	לא כולל מע"מ

התפלגות חיוב בש"ח לפי תעו"ז

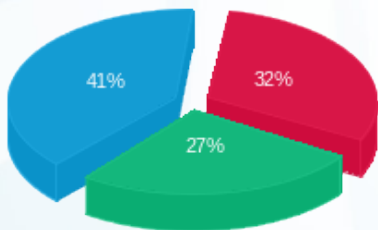

פסגה (116.58 ₪) ■
 גבע (100.58 ₪) ■
 שפל (150.33 ₪) ■

הסטוריית צריכה בקוט"ש

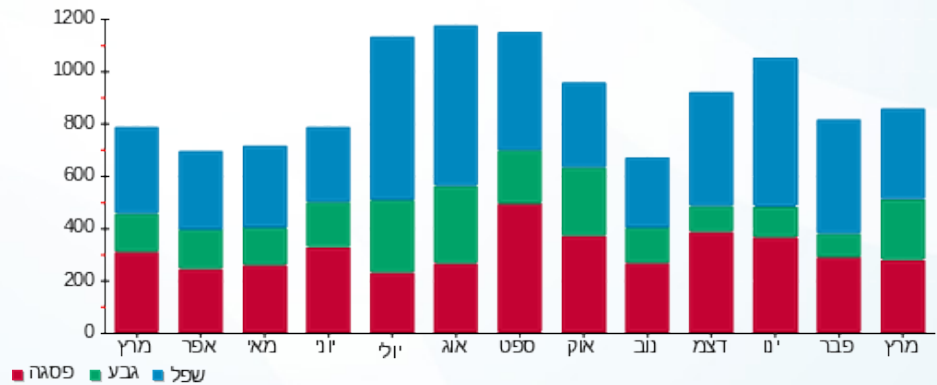

13/04/21 תאריך הפקה:
 31/03/21 תאריך קריאה נוכחית:
 01/03/21 תאריך קריאה קודמת:

שם דייר: ד - רהב סער
 שם אתר: עין המפרץ

לקוח/ה נכבד/ה, אנו מתכבדים להגיש את חישוב צריכת החשמל לתקופה 01/03/21 - 31/03/21:

ד - רהב סער - 1 - 8102444(0x0)

סוג תעריף	סוג צריכה	קריאה קודמת	קריאה נוכחית	סה"כ צריכה בקוט"ש	מחיר לקוט"ש בא"ג	סה"כ לתשלום
פרטי חשבון עבור תאריכים:		01/03/21	31/03/21			
767		36,594.47	37,017.49	423.02	43.30	183.17 ₪

סה"כ לדייר:

שיא ביקוש	סה"כ
4.35	423.02
	183.17 ₪

21.03 ₪	תשלום קבוע	
0.00 ₪	תשלום עבור גודל חיבור בKVA (0x0)	
204.20 ₪	סה"כ לתשלום	לא כולל מע"מ

התפלגות חיוב בש"ח לפי תעו"ז

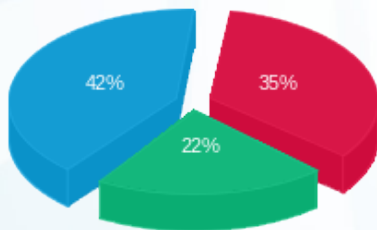

פסגה (₪ 64.56)
 גבע (₪ 40.92)
 שפל (₪ 77.69)

הסטוריית צריכה בקוט"ש

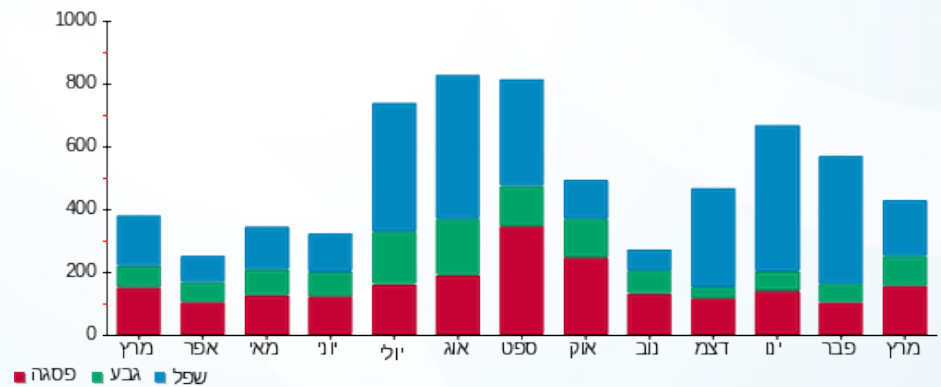



13/04/21 תאריך הפקה:
 31/03/21 תאריך קריאה נוכחית:
 01/03/21 תאריך קריאה קודמת:

שם דייר: ד - רוה אורית וגלעד
 שם אתר: עין המפרץ

לקוח/ה נכבד/ה, אנו מתכבדים להגיש את חישוב צריכת החשמל לתקופה 01/03/21 - 31/03/21:

ד - רוה אורית וגלעד - 1 - 18110003(0x0)

סוג תעריף	סוג צריכה	קריאה קודמת	קריאה נוכחית	סה"כ צריכה בקוט"ש	מחיר לקוט"ש בא"ג	סה"כ לתשלום
			31/03/21	01/03/21	פרטי חשבון עבור תאריכים:	
767		8,112.00	9,040.50	928.50	43.30	402.04 ₪

סה"כ לדייר:

שיא ביקוש	סה"כ
9.51	928.50
	402.04 ₪

21.03 ₪	תשלום קבוע	
0.00 ₪	תשלום עבור גודל חיבור בKVA (0x0)	
423.07 ₪	סה"כ לתשלום	לא כולל מע"מ

התפלגות חיוב בש"ח לפי תעו"ז

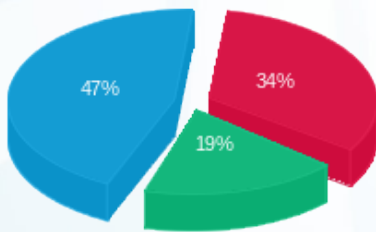

פסגה (136.57 ₪) ■
 גבע (76.12 ₪) ■
 שפל (189.35 ₪) ■

הסטוריית צריכה בקוט"ש

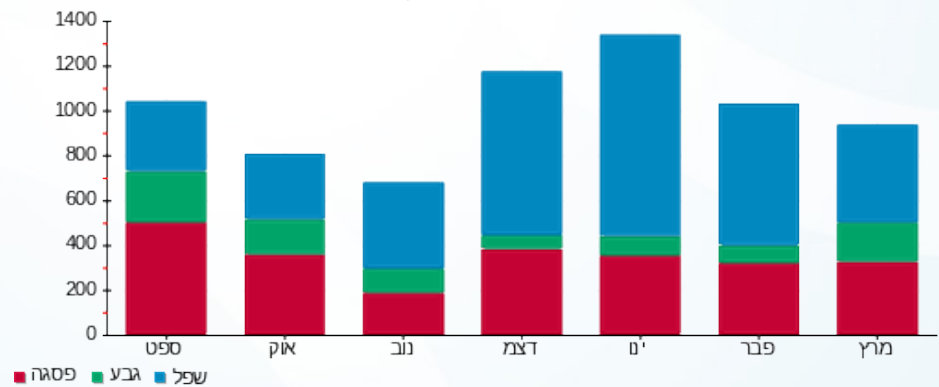

13/04/21 תאריך הפקה:
 31/03/21 תאריך קריאה נוכחית:
 01/03/21 תאריך קריאה קודמת:

שם דייר: ד - רוה איתמר
 שם אתר: עין המפרץ

לקוח/ה נכבד/ה, אנו מתכבדים להגיש את חישוב צריכת החשמל לתקופה 01/03/21 - 31/03/21:

ד - רוה איתמר - 5 - 19093336(0x0)

סוג תעריף	סוג צריכה	קריאה קודמת	קריאה נוכחית	סה"כ צריכה בקוט"ש	מחיר לקוט"ש בא"ג	סה"כ לתשלום
פרטי חשבון עבור תאריכים:		01/03/21	31/03/21			
767		10,913.15	12,268.30	1,355.15	43.30	586.78 ₪

סה"כ לדייר:

שיא ביקוש	סה"כ
	1,355.15
	586.78 ₪

21.03 ₪	תשלום קבוע	
0.00 ₪	תשלום עבור גודל חיבור ב KVA (0x0)	
607.81 ₪	סה"כ לתשלום	לא כולל מע"מ

התפלגות חיוב בש"ח לפי תעו"ז

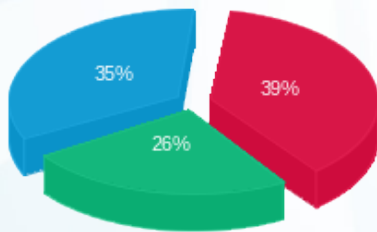

פסגה (230.10 ₪) 39%
 גבע (150.49 ₪) 26%
 שפל (206.19 ₪) 35%

הסטוריית צריכה בקוט"ש

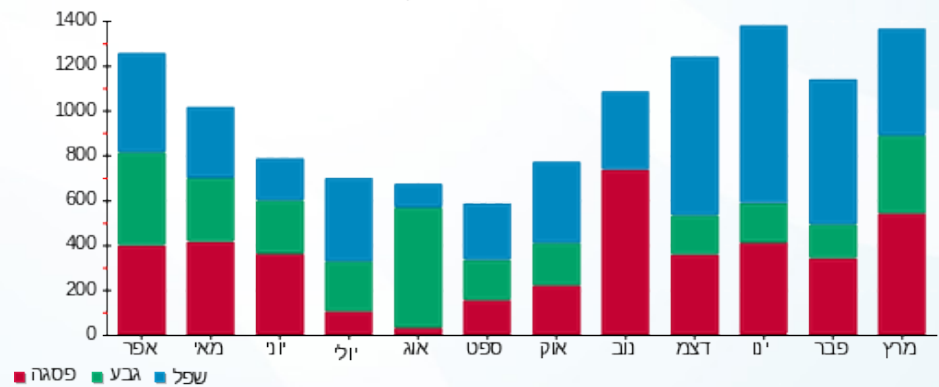

13/04/21 תאריך הפקדה:
 31/03/21 תאריך קריאה נוכחית:
 01/03/21 תאריך קריאה קודמת:

שם דייר: ד - רוה טניה ובני
 שם אתר: עין המפרץ

לקוח/ה נכבד/ה, אנו מתכבדים להגיש את חישוב צריכת החשמל לתקופה 01/03/21 - 31/03/21:

ד - רוה טניה ובני - 1 - 70035498(0x0)

סוג תעריף	סוג צריכה	קריאה קודמת	קריאה נוכחית	סה"כ צריכה בקוט"ש	מחיר לקוט"ש בא"ג	סה"כ לתשלום
פרטי חשבון עבור תאריכים:			31/03/21	01/03/21		
767		60,860.75	61,915.41	1,054.67	43.30	456.67 ₪

סה"כ לדייר:

שיא ביקוש	סה"כ
6.56	1,054.67
	456.67 ₪

21.03 ₪	תשלום קבוע	
0.00 ₪	תשלום עבור גודל חיבור בKVA (0x0)	
477.70 ₪	סה"כ לתשלום	לא כולל מע"מ

התפלגות חיוב בש"ח לפי תעו"ז

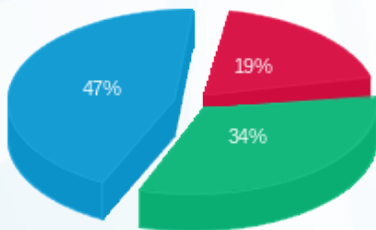

פסגה (88.11 ₪) ■
 גבע (155.37 ₪) ■
 שפל (213.20 ₪) ■

הסטוריית צריכה בקוט"ש

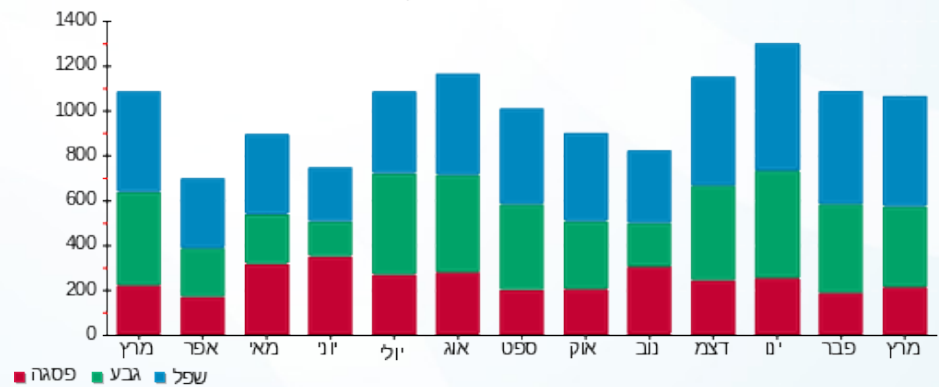

13/04/21 תאריך הפקדה:
 31/03/21 תאריך קריאה נוכחית:
 01/03/21 תאריך קריאה קודמת:

שם דייר: ד - רוזנבלום ג'וני
 שם אתר: עין המפרץ

לקוח/ה נכבד/ה, אנו מתכבדים להגיש את חישוב צריכת החשמל לתקופה 01/03/21 - 31/03/21:

ד - רוזנבלום ג'וני - 2 - 70013644(0x0)

סוג תעריף	סוג צריכה	קריאה קודמת	קריאה נוכחית	סה"כ צריכה בקוט"ש	מחיר לקוט"ש בא"ג	סה"כ לתשלום
פרטי חשבון עבור תאריכים:		01/03/21	31/03/21			
767		108,946.02	109,504.68	558.65	43.30	241.90 ₪

סה"כ לדייר:

שיא ביקוש	סה"כ
	558.65
	241.90 ₪

21.03 ₪	תשלום קבוע	
0.00 ₪	תשלום עבור גודל חיבור ב KVA (0x0)	
262.93 ₪	סה"כ לתשלום	לא כולל מע"מ

התפלגות חיוב בש"ח לפי תעו"ז

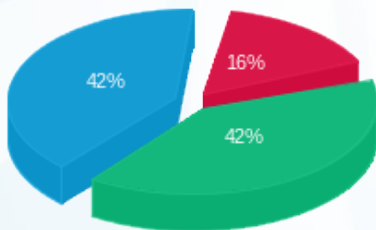

פסגה (₪ 38.92)
 גבע (₪ 102.10)
 שפל (₪ 100.88)

הסטוריית צריכה בקוט"ש

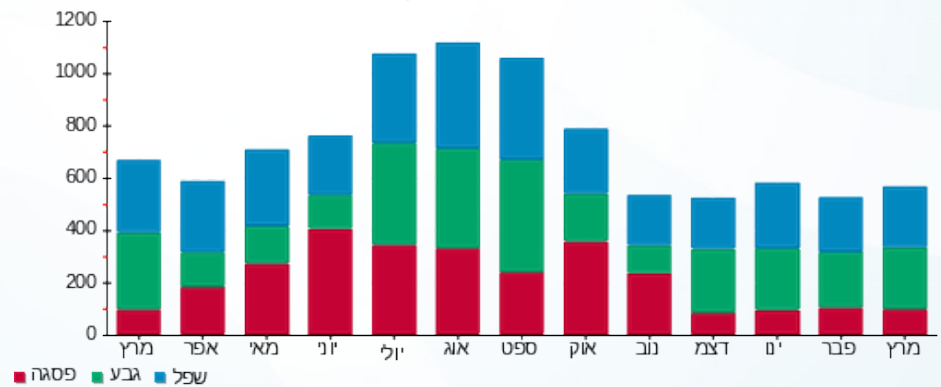

13/04/21 תאריך הפקדה:
 31/03/21 תאריך קריאה נוכחית:
 01/03/21 תאריך קריאה קודמת:

שם דייר: ד - רוזנבלום נדב
 שם אתר: עין המפרץ

לקוח/ה נכבד/ה, אנו מתכבדים להגיש את חישוב צריכת החשמל לתקופה 01/03/21 - 31/03/21:

ד - רוזנבלום נדב - 1 - 70045744(0x0)

סוג תעריף	סוג צריכה	קריאה קודמת	קריאה נוכחית	סה"כ צריכה בקוט"ש	מחיר לקוט"ש בא"ג	סה"כ לתשלום
פרטי חשבון עבור תאריכים:		01/03/21	31/03/21			
767		92,239.20	92,972.57	733.36	43.30	317.55 ₪

סה"כ לדייר:

שיא ביקוש	סה"כ
7.51	733.36
	317.55 ₪

21.03 ₪	תשלום קבוע	
0.00 ₪	תשלום עבור גודל חיבור בKVA (0x0)	
338.58 ₪	סה"כ לתשלום	לא כולל מע"מ

התפלגות חיוב בש"ח לפי תעו"ז

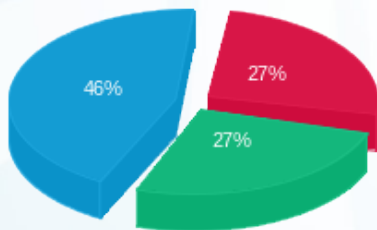

פסגה (₪ 84.53)
 גבע (₪ 85.96)
 שפל (₪ 147.06)

הסטוריית צריכה בקוט"ש

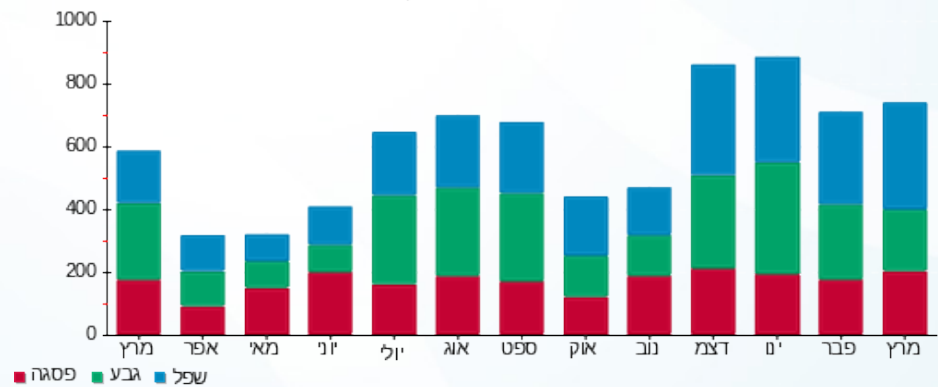

13/04/21 תאריך הפקה:
 31/03/21 תאריך קריאה נוכחית:
 01/03/21 תאריך קריאה קודמת:

שם דייר: ד - רוזנבלום רויטל
 שם אתר: עין המפרץ

לקוח/ה נכבד/ה, אנו מתכבדים להגיש את חישוב צריכת החשמל לתקופה 01/03/21 - 31/03/21:

ד - רוזנבלום רויטל - 1 - 81025693(0x0)

סוג תעריף	סוג צריכה	קריאה קודמת	קריאה נוכחית	סה"כ צריכה בקוט"ש	מחיר לקוט"ש בא"ג	סה"כ לתשלום
פרטי חשבון עבור תאריכים:		01/03/21	31/03/21			
767		22,701.77	22,964.83	263.06	43.30	113.90 ₪

סה"כ לדייר:

שיא ביקוש	סה"כ
3.36	263.06
	113.90 ₪

21.03 ₪	תשלום קבוע	
0.00 ₪	תשלום עבור גודל חיבור בKVA (0x0)	
134.93 ₪	סה"כ לתשלום	לא כולל מע"מ

התפלגות חיוב בש"ח לפי תעו"ז

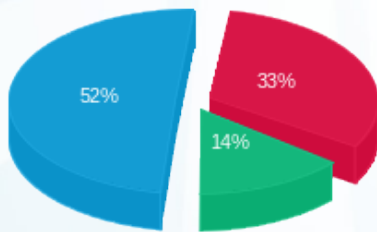

פסגה (37.81 ₪)
 גבע (16.44 ₪)
 שפל (59.65 ₪)

הסטוריית צריכה בקוט"ש

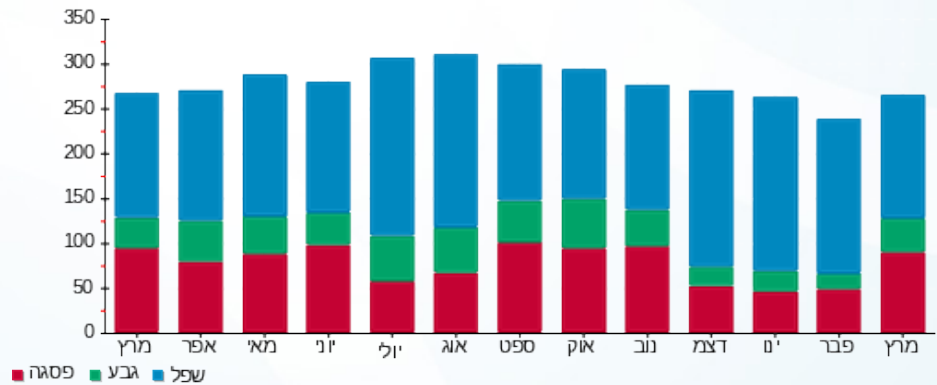

13/04/21 תאריך הפקה:
 31/03/21 תאריך קריאה נוכחית:
 01/03/21 תאריך קריאה קודמת:

שם דייר: ד - רוזנפלד מיכל ואורלי
 שם אתר: עין המפרץ

לקוח/ה נכבד/ה, אנו מתכבדים להגיש את חישוב צריכת החשמל לתקופה 01/03/21 - 31/03/21:

ד - רוזנפלד מיכל ואורלי - 1 - 81025281(0x0)

סוג תעריף	סוג צריכה	קריאה קודמת	קריאה נוכחית	סה"כ צריכה בקוט"ש	מחיר לקוט"ש בא"ג	סה"כ לתשלום
פרטי חשבון עבור תאריכים:		01/03/21	31/03/21			
767		10,529.02	10,609.00	79.99	43.30	34.63 ₪

סה"כ לדייר:

סה"כ	שיא ביקוש
79.99	2.57
34.63 ₪	

21.03 ₪	תשלום קבוע	
0.00 ₪	תשלום עבור גודל חיבור בKVA (0x0)	
55.66 ₪	סה"כ לתשלום	לא כולל מע"מ

התפלגות חיוב בש"ח לפי תעו"ז

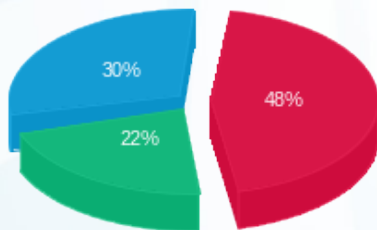

פסגה (16.51 ₪)
 גבע (7.63 ₪)
 שפל (10.49 ₪)

הסטוריית צריכה בקוט"ש

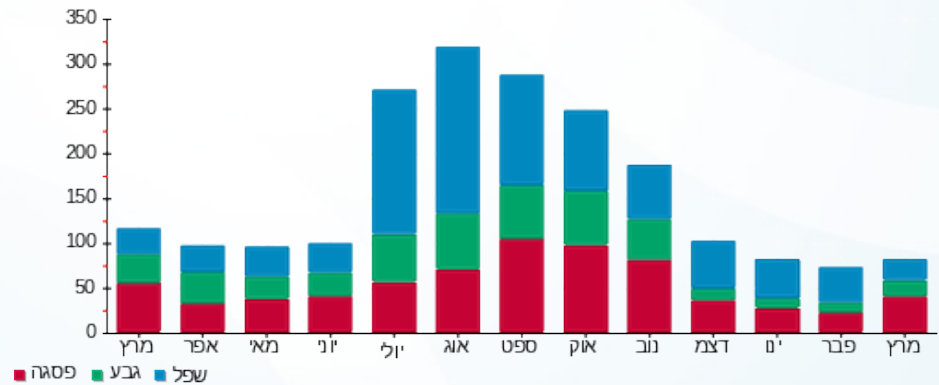



13/04/21 תאריך הפקה:
 31/03/21 תאריך קריאה נוכחית:
 01/03/21 תאריך קריאה קודמת:

שם דייר: ד - רוטמן אהובה ואילן
 שם אתר: עין המפרץ

לקוח/ה נכבד/ה, אנו מתכבדים להגיש את חישוב צריכת החשמל לתקופה 01/03/21 - 31/03/21:

ד - רוטמן אהובה ואילן - 1 - 81026835(0x0)

סוג תעריף	סוג צריכה	קריאה קודמת	קריאה נוכחית	סה"כ צריכה בקוט"ש	מחיר לקוט"ש בא"ג	סה"כ לתשלום
פרטי חשבון עבור תאריכים:		01/03/21	31/03/21			
767		27,447.77	27,700.21	252.44	43.30	109.31 ₪

סה"כ לדייר:

סה"כ	שיא ביקוש
252.44	5.87
109.31 ₪	

21.03 ₪	תשלום קבוע	
0.00 ₪	תשלום עבור גודל חיבור בKVA (0x0)	
130.34 ₪	סה"כ לתשלום	לא כולל מע"מ

התפלגות חיוב בש"ח לפי תעו"ז

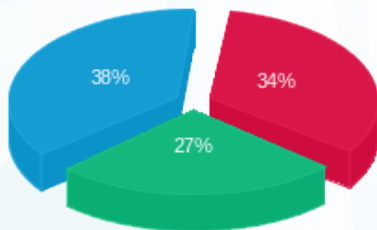

פסגה (37.40 ₪)
 גבע (29.87 ₪)
 שפל (42.04 ₪)

הסטוריית צריכה בקוט"ש

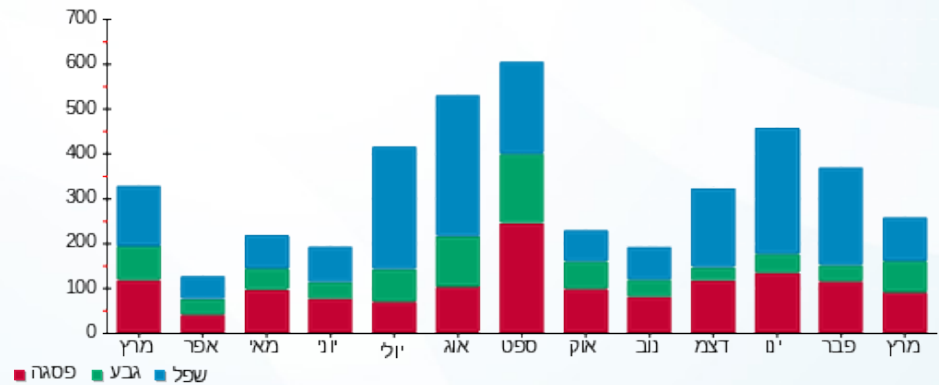

13/04/21 תאריך הפקה:
 31/03/21 תאריך קריאה נוכחית:
 01/03/21 תאריך קריאה קודמת:

שם דייר: ד - רוטמן בתיה
 שם אתר: עין המפרץ

לקוח/ה נכבד/ה, אנו מתכבדים להגיש את חישוב צריכת החשמל לתקופה 01/03/21 - 31/03/21:

ד - רוטמן בתיה - 2 - 19051964(0x0)

סוג תעריף	סוג צריכה	קריאה קודמת	קריאה נוכחית	סה"כ צריכה בקוט"ש	מחיר לקוט"ש בא"ג	סה"כ לתשלום
פרטי חשבון עבור תאריכים:		01/03/21	31/03/21			
767		5,497.46	6,276.80	779.34	43.30	337.45 ₪

סה"כ לדייר:

שיא ביקוש	סה"כ
20.18	779.34
	337.45 ₪

21.03 ₪	תשלום קבוע	
0.00 ₪	תשלום עבור גודל חיבור בKVA (0x0)	
358.48 ₪	סה"כ לתשלום	לא כולל מע"מ

התפלגות חיוב בש"ח לפי תעו"ז

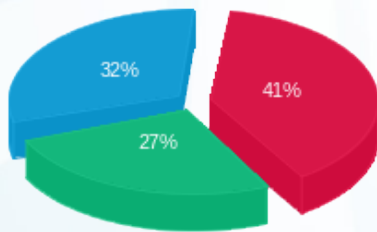

פסגה (138.08 ₪) ■
 גבע (92.42 ₪) ■
 שפל (106.95 ₪) ■

הסטוריית צריכה בקוט"ש

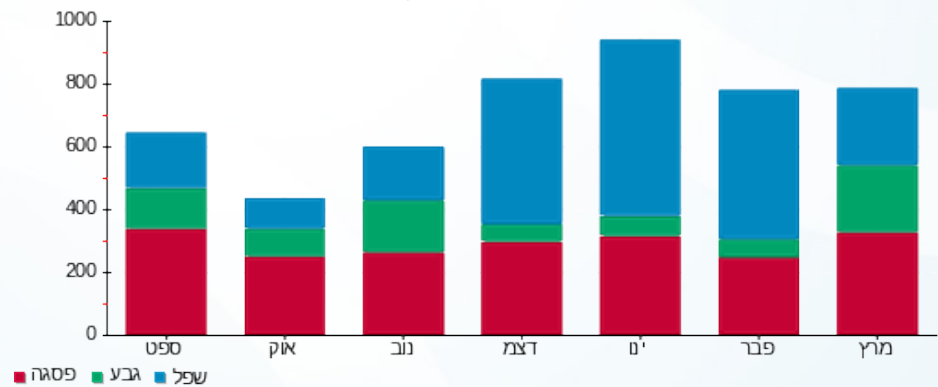



13/04/21 תאריך הפקה:
 31/03/21 תאריך קריאה נוכחית:
 01/03/21 תאריך קריאה קודמת:

שם דייר: ד - רוטמן דנה ואבשלום
 שם אתר: עין המפרץ

לקוח/ה נכבד/ה, אנו מתכבדים להגיש את חישוב צריכת החשמל לתקופה 01/03/21 - 31/03/21:

ד - רוטמן דנה ואבשלום - 1 - 70041058(0x0)

סוג תעריף	סוג צריכה	קריאה קודמת	קריאה נוכחית	סה"כ צריכה בקוט"ש	מחיר לקוט"ש בא"ג	סה"כ לתשלום
פרטי חשבון עבור תאריכים:		01/03/21	31/03/21			
767		88,146.23	88,628.73	482.50	43.30	208.92 ₪

סה"כ לדייר:

סה"כ	שיא ביקוש
482.50	5.29
208.92 ₪	

21.03 ₪	תשלום קבוע	
0.00 ₪	תשלום עבור גודל חיבור בKVA (0x0)	
229.95 ₪	סה"כ לתשלום	לא כולל מע"מ

התפלגות חיוב בש"ח לפי תעו"ז

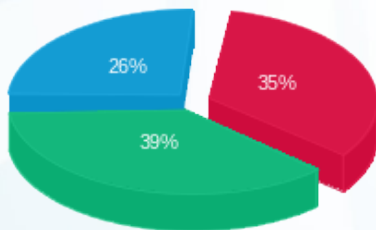

פסגה (73.14 ₪) ■
 גבע (80.80 ₪) ■
 שפל (54.98 ₪) ■

הסטוריית צריכה בקוט"ש

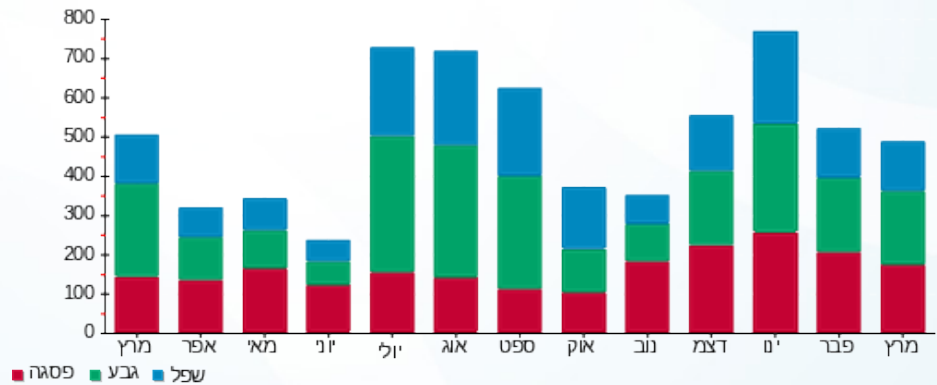

13/04/21 תאריך הפקה:
 31/03/21 תאריך קריאה נוכחית:
 01/03/21 תאריך קריאה קודמת:

שם דייר: ד - רוטמן יונת
 שם אתר: עין המפרץ

לקוח/ה נכבד/ה, אנו מתכבדים להגיש את חישוב צריכת החשמל לתקופה 01/03/21 - 31/03/21:

רוטמן יונת - 1 - 17312761(0x0)

סוג תעריף	סוג צריכה	קריאה קודמת	קריאה נוכחית	סה"כ צריכה בקוט"ש	מחיר לקוט"ש בא"ג	סה"כ לתשלום
פרטי חשבון עבור תאריכים:		01/03/21	31/03/21			
767		9,207.70	10,228.00	1,020.30	43.30	441.79 ₪

סה"כ לדיר:

שיא ביקוש	סה"כ
11.36	1,020.30
	441.79 ₪

21.03 ₪	תשלום קבוע	
0.00 ₪	תשלום עבור גודל חיבור בKVA (0x0)	
462.82 ₪	סה"כ לתשלום	לא כולל מע"מ

התפלגות חיוב בש"ח לפי תעו"ז

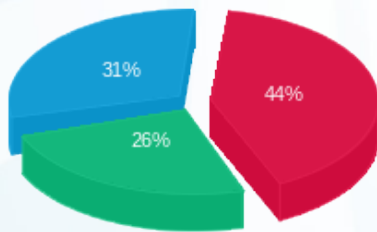

פסגה (192.25 ₪) ■
 גבע (113.36 ₪) ■
 שפל (136.18 ₪) ■

הסטוריית צריכה בקוט"ש

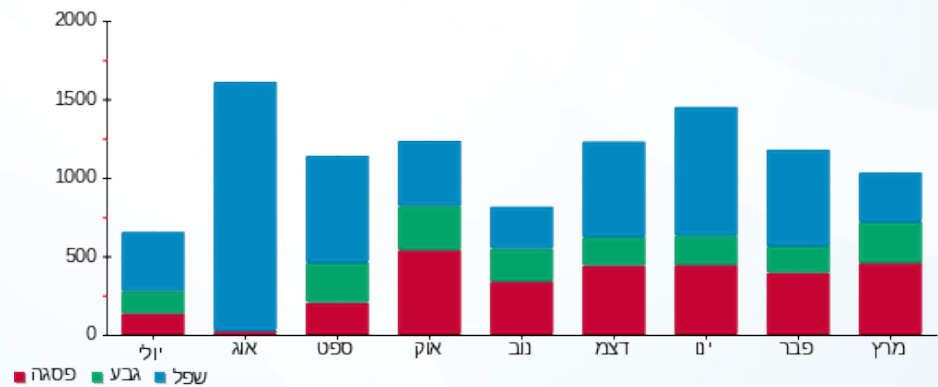

13/04/21 תאריך הפקה:
 31/03/21 תאריך קריאה נוכחית:
 01/03/21 תאריך קריאה קודמת:

שם דייר: ד - רז בן אשר
 שם אתר: עין המפרץ

לקוח/ה נכבד/ה, אנו מתכבדים להגיש את חישוב צריכת החשמל לתקופה 01/03/21 - 31/03/21:

רז בן אשר - 1 - 17313204(0x0)

סוג תעריף	סוג צריכה	קריאה קודמת	קריאה נוכחית	סה"כ צריכה בקוט"ש	מחיר לקוט"ש בא"ג	סה"כ לתשלום
פרטי חשבון עבור תאריכים:		01/03/21	31/03/21			
767		27,339.70	29,233.60	1,893.90	43.30	820.06 ₪

סה"כ לדייר:

שיא ביקוש	סה"כ
13.04	1,893.90
	820.06 ₪

21.03 ₪	תשלום קבוע	
0.00 ₪	תשלום עבור גודל חיבור ב KVA (0x0)	
841.09 ₪	סה"כ לתשלום	לא כולל מע"מ

התפלגות חיוב בש"ח לפי תעו"ז

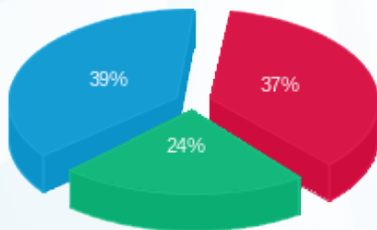

פסגה (306.22 ₪) ■
 גבע (194.98 ₪) ■
 שפל (318.86 ₪) ■

הסטוריית צריכה בקוט"ש

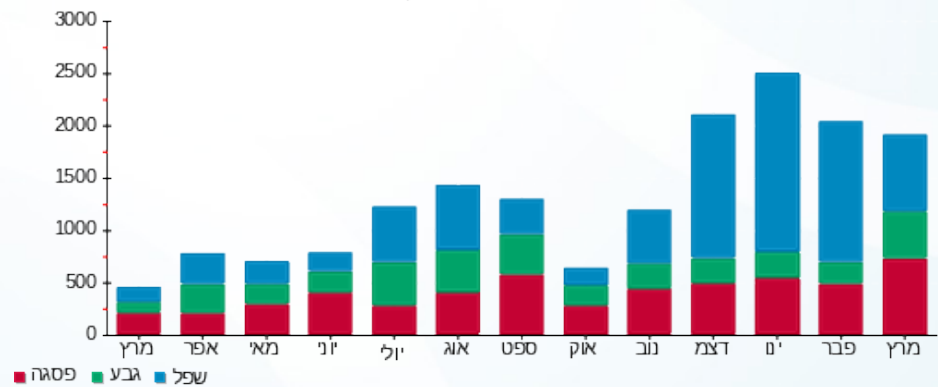

13/04/21 תאריך הפקדה:
 31/03/21 תאריך קריאה נוכחית:
 01/03/21 תאריך קריאה קודמת:

שם דייר: ד - רז שירה והראל
 שם אתר: עין המפרץ

לקוח/ה נכבד/ה, אנו מתכבדים להגיש את חישוב צריכת החשמל לתקופה 01/03/21 - 31/03/21:

רז שירה והראל - 1 - 70059991(0x0)

סוג תעריף	סוג צריכה	קריאה קודמת	קריאה נוכחית	סה"כ צריכה בקוט"ש	מחיר לקוט"ש בא"ג	סה"כ לתשלום
פרטי חשבון עבור תאריכים:		01/03/21	31/03/21			
767		60,477.75	61,539.38	1,061.63	43.30	459.69 ₪

סה"כ לדייר:

שיא ביקוש	סה"כ
13.26	1,061.63
	459.69 ₪

21.03 ₪	תשלום קבוע	
0.00 ₪	תשלום עבור גודל חיבור בKVA (0x0)	
480.72 ₪	סה"כ לתשלום	לא כולל מע"מ

התפלגות חיוב בש"ח לפי תעו"ז

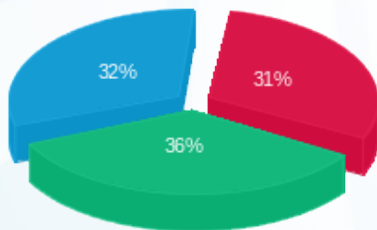

פסגה (143.89 ₪) ■
 גבע (166.56 ₪) ■
 שפל (149.25 ₪) ■

הסטוריית צריכה בקוט"ש

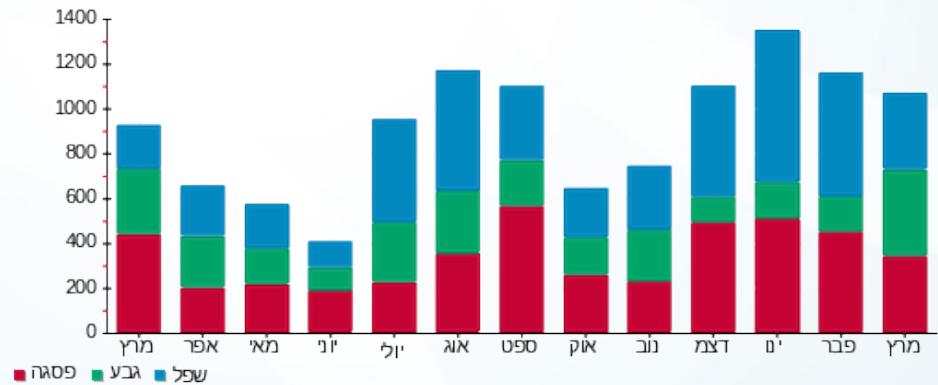

13/04/21 תאריך הפקה:
 31/03/21 תאריך קריאה נוכחית:
 01/03/21 תאריך קריאה קודמת:

שם דייר: ד - ריז דובי
 שם אתר: עין המפרץ

לקוח/ה נכבד/ה, אנו מתכבדים להגיש את חישוב צריכת החשמל לתקופה 01/03/21 - 31/03/21:

ד - ריז דובי - 1 - 70034679 (0x0)

סוג תעריף	סוג צריכה	קריאה קודמת	קריאה נוכחית	סה"כ צריכה בקוט"ש	מחיר לקוט"ש בא"ג	סה"כ לתשלום
פרטי חשבון עבור תאריכים:		01/03/21	31/03/21			
767		127,485.75	128,249.70	763.95	43.30	330.79 ₪

סה"כ לדייר:

שיא ביקוש	סה"כ
6.93	763.95
	330.79 ₪

21.03 ₪	תשלום קבוע	
0.00 ₪	תשלום עבור גודל חיבור ב KVA (0x0)	
351.82 ₪	סה"כ לתשלום	לא כולל מע"מ

התפלגות חיוב בש"ח לפי תעו"ז

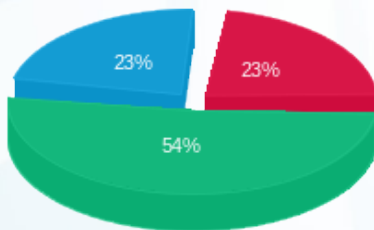

פסגה (₪ 75.48)
 גבע (₪ 178.42)
 שפל (₪ 76.89)

הסטוריית צריכה בקוט"ש

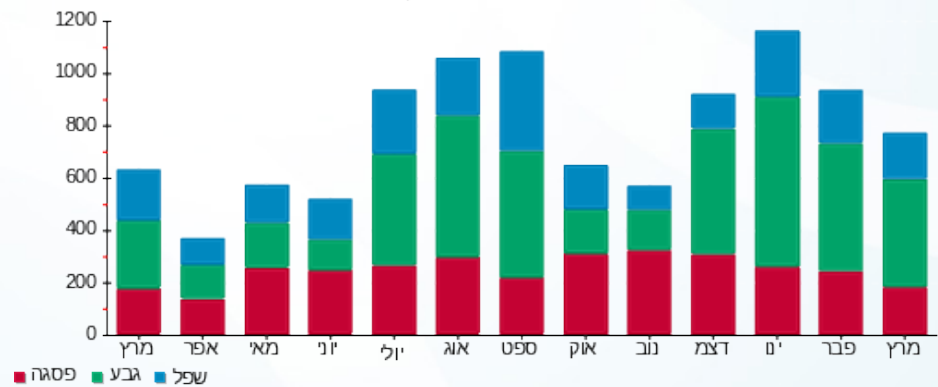

13/04/21 תאריך הפקה:
 31/03/21 תאריך קריאה נוכחית:
 01/03/21 תאריך קריאה קודמת:

שם דייר: ד - ריז עדי
 שם אתר: עין המפרץ

לקוח/ה נכבד/ה, אנו מתכבדים להגיש את חישוב צריכת החשמל לתקופה 01/03/21 - 31/03/21:

ד - ריז עדי - 1 - 81025303(0x0)

סוג תעריף	סוג צריכה	קריאה קודמת	קריאה נוכחית	סה"כ צריכה בקוט"ש	מחיר לקוט"ש בא"ג	סה"כ לתשלום
פרטי חשבון עבור תאריכים:		01/03/21	31/03/21			
767		38,240.88	39,128.32	887.44	43.30	384.26 ₪

סה"כ לדייר:

שיא ביקוש	סה"כ
6.58	887.44
	384.26 ₪

21.03 ₪	תשלום קבוע	
0.00 ₪	תשלום עבור גודל חיבור בKVA (0x0)	
405.29 ₪	סה"כ לתשלום	לא כולל מע"מ

התפלגות חיוב בש"ח לפי תעו"ז

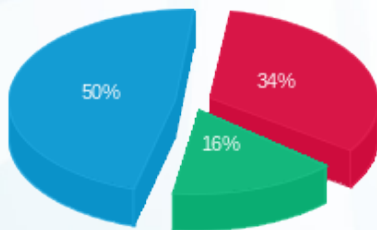

פסגה (131.08 ₪) 50%
 גבע (62.12 ₪) 16%
 שפל (191.07 ₪) 34%

הסטוריית צריכה בקוט"ש

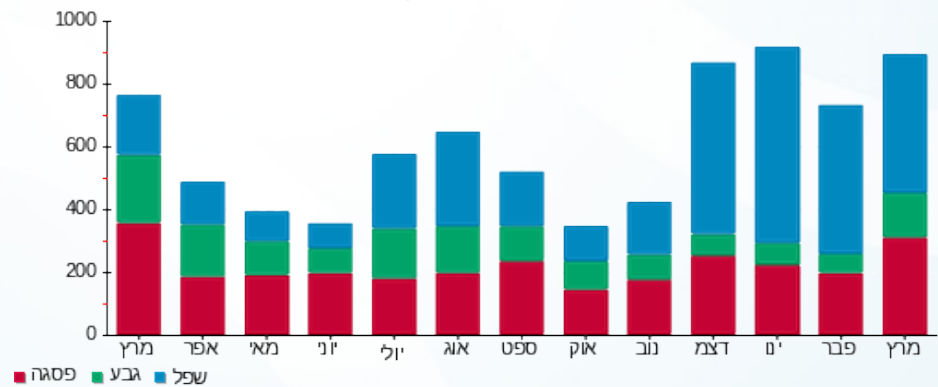



13/04/21

תאריך הפקה:

שם דייר: ד - ריז רחל ואמצייה

31/03/21

תאריך קריאה נוכחית:

שם אתר: עין המפרץ

01/03/21

תאריך קריאה קודמת:

לקוח/ה נכבד/ה, אנו מתכבדים להגיש את חישוב צריכת החשמל לתקופה 01/03/21 - 31/03/21:

ד - ריז רחל ואמצייה - 1 - 70033697(0x0)

סוג תעריף	סוג צריכה	קריאה קודמת	קריאה נוכחית	סה"כ צריכה בקוט"ש	מחיר לקוט"ש בא"ג	סה"כ לתשלום
פרטי חשבון עבור תאריכים:		01/03/21	31/03/21			
767		29,919.93	30,403.69	483.75	43.30	209.47 ₪

סה"כ לדייר:

שיא ביקוש	סה"כ
	483.75
	209.47 ₪

21.03 ₪	תשלום קבוע	
0.00 ₪	תשלום עבור גודל חיבור ב KVA (0x0)	
230.50 ₪	סה"כ לתשלום	לא כולל מע"מ

התפלגות חיוב בש"ח לפי תעו"ז

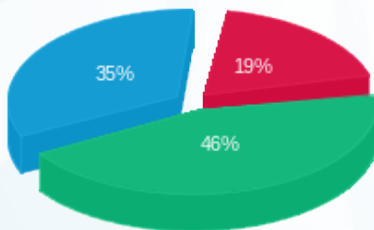

פסגה (40.03 ₪) ■
 גבע (97.12 ₪) ■
 שפל (72.32 ₪) ■

הסטוריית צריכה בקוט"ש

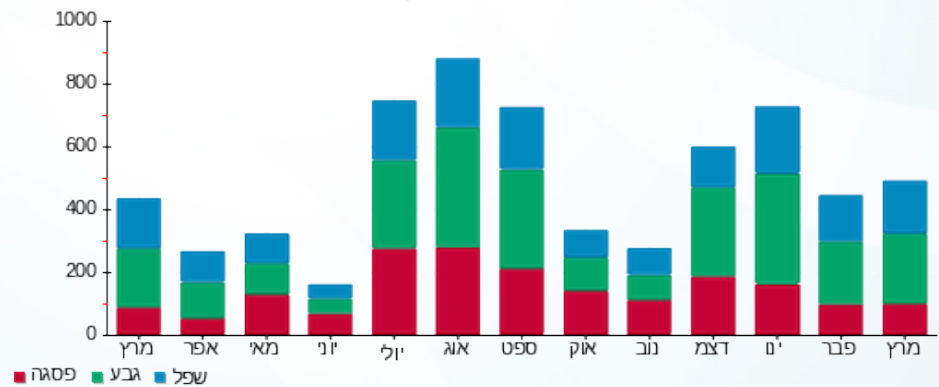



13/04/21 תאריך הפקה:
 31/03/21 תאריך קריאה נוכחית:
 01/03/21 תאריך קריאה קודמת:

שם דייר: ד - ריכב חנה ואביק
 שם אתר: עין המפרץ

לקוח/ה נכבד/ה, אנו מתכבדים להגיש את חישוב צריכת החשמל לתקופה 01/03/21 - 31/03/21:

ד - ריכב חנה ואביק - 1 - 17312607(0x0)

סוג תעריף	סוג צריכה	קריאה קודמת	קריאה נוכחית	סה"כ צריכה בקוט"ש	מחיר לקוט"ש בא"ג	סה"כ לתשלום
פרטי חשבון עבור תאריכים:		01/03/21	31/03/21			
767		18,864.24	19,575.50	711.26	43.30	307.98 ₪

סה"כ לדייר:

שיא ביקוש	סה"כ
	711.26
	307.98 ₪

21.03 ₪	תשלום קבוע	
0.00 ₪	תשלום עבור גודל חיבור בKVA (0x0)	
329.01 ₪	סה"כ לתשלום	לא כולל מע"מ

התפלגות חיוב בש"ח לפי תעו"ז

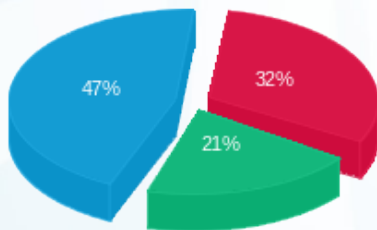

פסגה (₪ 99.16)
 גבע (₪ 63.32)
 שפל (₪ 145.50)

הסטוריית צריכה בקוט"ש

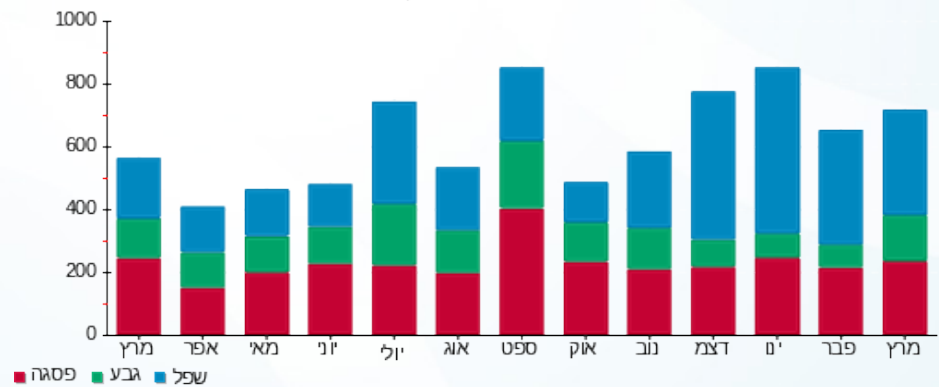



13/04/21 תאריך הפקה:
 31/03/21 תאריך קריאה נוכחית:
 01/03/21 תאריך קריאה קודמת:

שם דייר: ד - רפאלי אורלי ועופר
 שם אתר: עין המפרץ

לקוח/ה נכבד/ה, אנו מתכבדים להגיש את חישוב צריכת החשמל לתקופה 01/03/21 - 31/03/21:

ד - רפאלי אורלי ועופר - 1 - 70004736(0x0)

סוג תעריף	סוג צריכה	קריאה קודמת	קריאה נוכחית	סה"כ צריכה בקוט"ש	מחיר לקוט"ש בא"ג	סה"כ לתשלום
פרטי חשבון עבור תאריכים:		01/03/21	31/03/21			
767		113,446.43	114,266.11	819.68	43.30	354.92 ₪

סה"כ לדייר:

סה"כ	שיא ביקוש
819.68	7.32
354.92 ₪	

21.03 ₪	תשלום קבוע	
0.00 ₪	תשלום עבור גודל חיבור בKVA (0x0)	
375.95 ₪	סה"כ לתשלום	לא כולל מע"מ

התפלגות חיוב בש"ח לפי תעו"ז

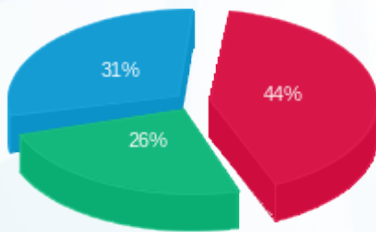

פסגה (155.33 ₪) 44%
 גבע (91.10 ₪) 26%
 שפל (108.50 ₪) 31%

הסטוריית צריכה בקוט"ש

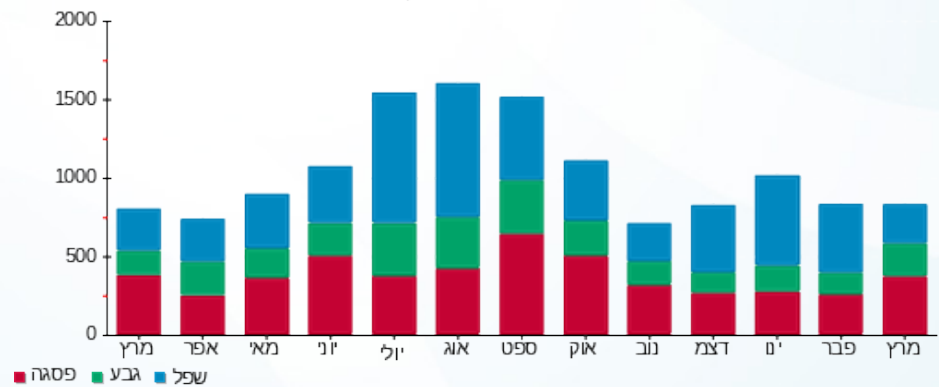

13/04/21 תאריך הפקה:
 31/03/21 תאריך קריאה נוכחית:
 01/03/21 תאריך קריאה קודמת:

שם דייר: ד - רץ שלומית
 שם אתר: עין המפרץ

לקוח/ה נכבד/ה, אנו מתכבדים להגיש את חישוב צריכת החשמל לתקופה 01/03/21 - 31/03/21:

ד - רץ שלומית - 1 - 70013644(0x0)

סוג תעריף	סוג צריכה	קריאה קודמת	קריאה נוכחית	סה"כ צריכה בקוט"ש	מחיר לקוט"ש בא"ג	סה"כ לתשלום
פרטי חשבון עבור תאריכים:		01/03/21	31/03/21			
767		58,294.03	58,387.17	93.14	43.30	40.33 ₪

סה"כ לדייר:

שיא ביקוש	סה"כ
	93.14
	40.33 ₪

תשלום קבוע	תשלום עבור גודל חיבור ב-KVA (0x0)	סה"כ לתשלום	לא כולל מע"מ
21.03 ₪	0.00 ₪	61.36 ₪	

התפלגות חיוב בש"ח לפי תעו"ז

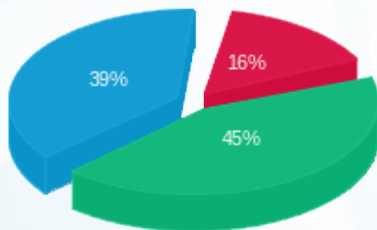

פסגה (6.27 ₪) ■
 גבע (18.23 ₪) ■
 שפל (15.83 ₪) ■

הסטוריית צריכה בקוט"ש

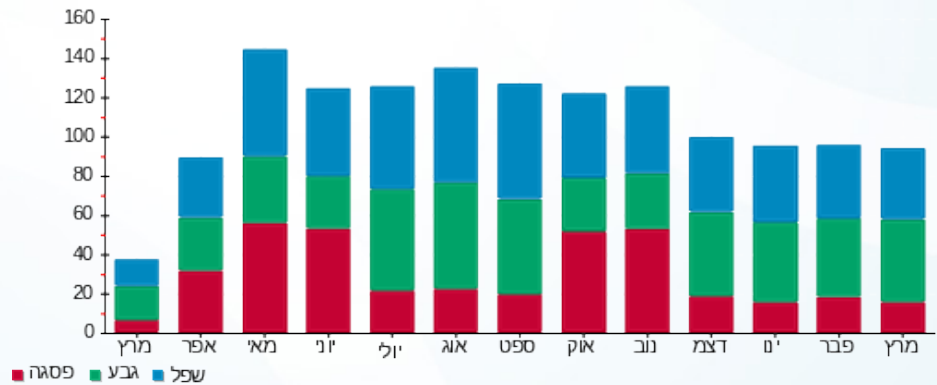

13/04/21 תאריך הפקה:
 31/03/21 תאריך קריאה נוכחית:
 01/03/21 תאריך קריאה קודמת:

שם דייר: ד - שחף אילן ואורית
 שם אתר: עין המפרץ

לקוח/ה נכבד/ה, אנו מתכבדים להגיש את חישוב צריכת החשמל לתקופה 01/03/21 - 31/03/21:

ד - שחף אילן ואורית - 1 - 81024713(0x0)

סוג תעריף	סוג צריכה	קריאה קודמת	קריאה נוכחית	סה"כ צריכה בקוט"ש	מחיר לקוט"ש בא"ג	סה"כ לתשלום
פרטי חשבון עבור תאריכים:		01/03/21	31/03/21			
767		91,383.89	92,880.77	1,496.88	43.30	648.15 ₪

סה"כ לדייר:

שיא ביקוש	סה"כ
8.12	1,496.88
	648.15 ₪

21.03 ₪	תשלום קבוע	
0.00 ₪	תשלום עבור גודל חיבור ב KVA (0x0)	
669.18 ₪	סה"כ לתשלום	לא כולל מע"מ

התפלגות חיוב בש"ח לפי תעו"ז

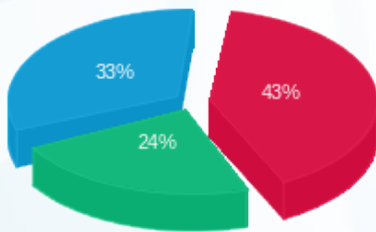

פסגה (277.03 ₪) 43%
 גבע (154.55 ₪) 24%
 שפל (216.56 ₪) 33%

הסטוריית צריכה בקוט"ש

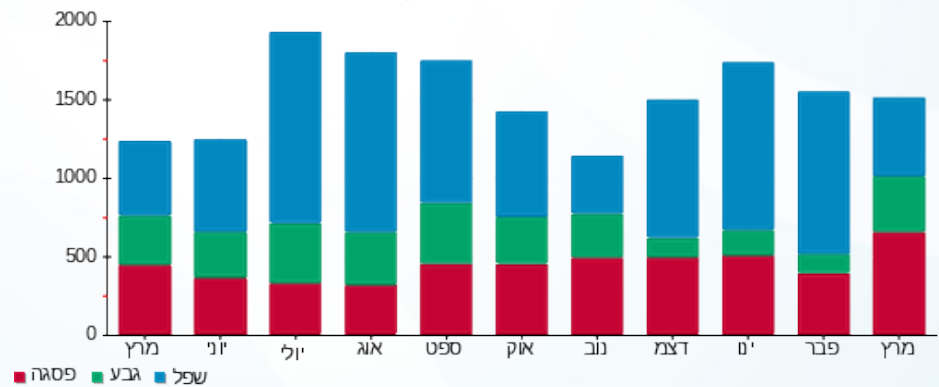

13/04/21 תאריך הפקה:
 31/03/21 תאריך קריאה נוכחית:
 01/03/21 תאריך קריאה קודמת:

שם דייר: ד - שחף בתיה
 שם אתר: עין המפרץ

לקוח/ה נכבד/ה, אנו מתכבדים להגיש את חישוב צריכת החשמל לתקופה 01/03/21 - 31/03/21:

ד - שחף בתיה - 4 - 20004385(0x0)

סוג תעריף	סוג צריכה	קריאה קודמת	קריאה נוכחית	סה"כ צריכה בקוט"ש	מחיר לקוט"ש בא"ג	סה"כ לתשלום
פרטי חשבון עבור תאריכים:		01/03/21	31/03/21			
767		1,386.85	1,903.55	516.70	43.30	223.73 ₪

סה"כ לדייר:

שיא ביקוש	סה"כ
	516.70
	223.73 ₪

21.03 ₪	תשלום קבוע	
0.00 ₪	תשלום עבור גודל חיבור בKVA (0x0)	
244.76 ₪	סה"כ לתשלום	לא כולל מע"מ

התפלגות חיוב בש"ח לפי תעו"ז

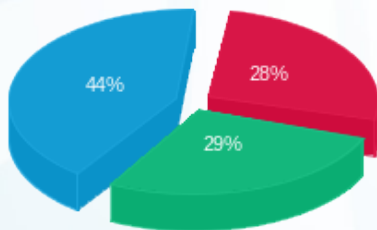

פסגה (61.96 ₪)
 גבע (64.15 ₪)
 שפל (97.62 ₪)

הסטוריית צריכה בקוט"ש

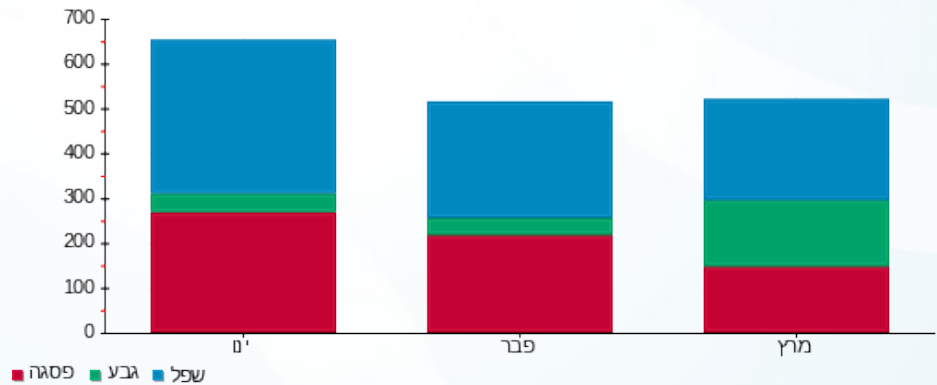



13/04/21

תאריך הפקדה:

שם דייר: ד - שחף יעל וגדעון

31/03/21

תאריך קריאה נוכחית:

שם אתר: עין המפרץ

01/03/21

תאריך קריאה קודמת:

לקוח/ה נכבד/ה, אנו מתכבדים להגיש את חישוב צריכת החשמל לתקופה 01/03/21 - 31/03/21:

ד - שחף יעל וגדעון - 1 - 81026411(0x0)

סוג תעריף	סוג צריכה	קריאה קודמת	קריאה נוכחית	סה"כ צריכה בקוט"ש	מחיר לקוט"ש בא"ג	סה"כ לתשלום
פרטי חשבון עבור תאריכים:		01/03/21	31/03/21			
767		50,321.18	50,963.68	642.50	43.30	278.20 ₪

סה"כ לדייר:

שיא ביקוש	סה"כ
3.77	642.50
	278.20 ₪

21.03 ₪	תשלום קבוע	
0.00 ₪	תשלום עבור גודל חיבור בKVA (0x0)	
299.23 ₪	סה"כ לתשלום	לא כולל מע"מ

התפלגות חיוב בש"ח לפי תעו"ז

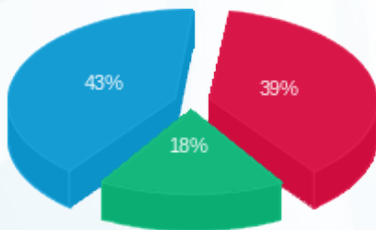

פסגה (109.53 ₪) ■
 גבע (50.04 ₪) ■
 שפל (118.63 ₪) ■

הסטוריית צריכה בקוט"ש

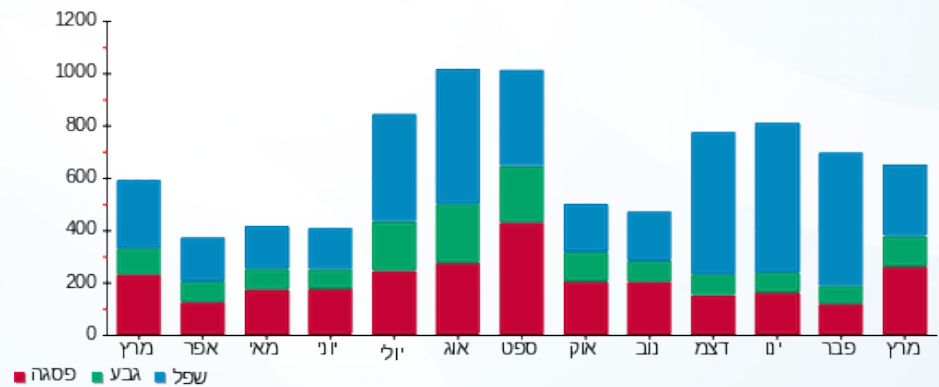

13/04/21 תאריך הפקה:
 31/03/21 תאריך קריאה נוכחית:
 01/03/21 תאריך קריאה קודמת:

שם דייר: ד - שחף ירדן
 שם אתר: עין המפרץ

לקוח/ה נכבד/ה, אנו מתכבדים להגיש את חישוב צריכת החשמל לתקופה 01/03/21 - 31/03/21:

ד - שחף ירדן - 3 - 19093069(0x0)

סה"כ לתשלום	מחיר לקוט"ש בא"ג	סה"כ צריכה בקוט"ש	קריאה נוכחית	קריאה קודמת	סוג צריכה	סוג תעריף
			31/03/21	01/03/21		פרטי חשבון עבור תאריכים:
284.29 ₪	43.30	656.55	2,391.65	1,735.10		767

סה"כ לדייר:

שיא ביקוש	סה"כ
	656.55
	284.29 ₪

21.03 ₪	תשלום קבוע	
0.00 ₪	תשלום עבור גודל חיבור בKVA (0x0)	
305.32 ₪	סה"כ לתשלום	לא כולל מע"מ

התפלגות חיוב בש"ח לפי תעו"ז

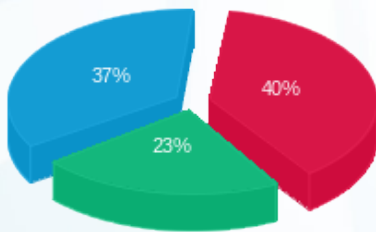

פסגה (113.38 ₪)
 גבע (66.40 ₪)
 שפל (104.50 ₪)

הסטוריית צריכה בקוט"ש

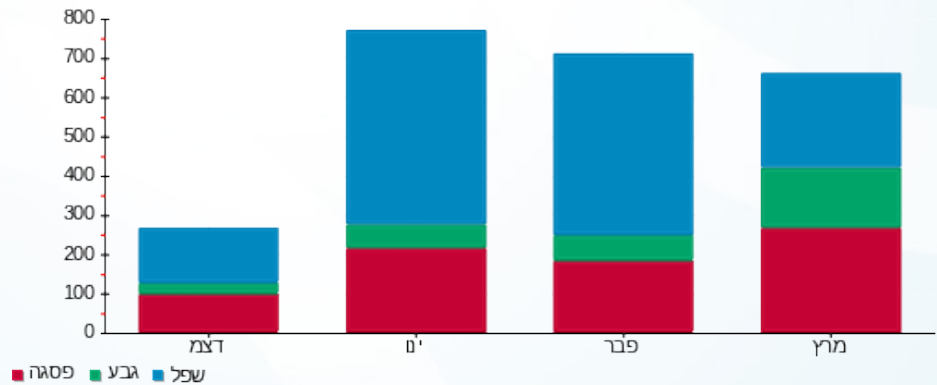

13/04/21 תאריך הפקה:
 31/03/21 תאריך קריאה נוכחית:
 01/03/21 תאריך קריאה קודמת:

שם דייר: ד - שחף מירב
 שם אתר: עין המפרץ

לקוח/ה נכבד/ה, אנו מתכבדים להגיש את חישוב צריכת החשמל לתקופה 01/03/21 - 31/03/21:

ד - שחף מירב - 1 - 70034696(0x0)

סוג תעריף	סוג צריכה	קריאה קודמת	קריאה נוכחית	סה"כ צריכה בקוט"ש	מחיר לקוט"ש בא"ג	סה"כ לתשלום
פרטי חשבון עבור תאריכים:		01/03/21	31/03/21			
767		125,129.78	125,895.39	765.61	43.30	331.51 ₪

סה"כ לדייר:

סה"כ	שיא ביקוש
765.61	7.39
331.51 ₪	

21.03 ₪	תשלום קבוע	
0.00 ₪	תשלום עבור גודל חיבור בKVA (0x0)	
352.54 ₪	סה"כ לתשלום	לא כולל מע"מ

התפלגות חיוב בש"ח לפי תעו"ז

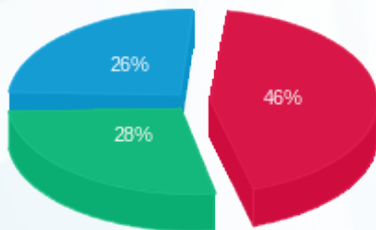

פסגה (153.02 ₪) ■
 גבע (92.66 ₪) ■
 שפל (85.84 ₪) ■

הסטוריית צריכה בקוט"ש

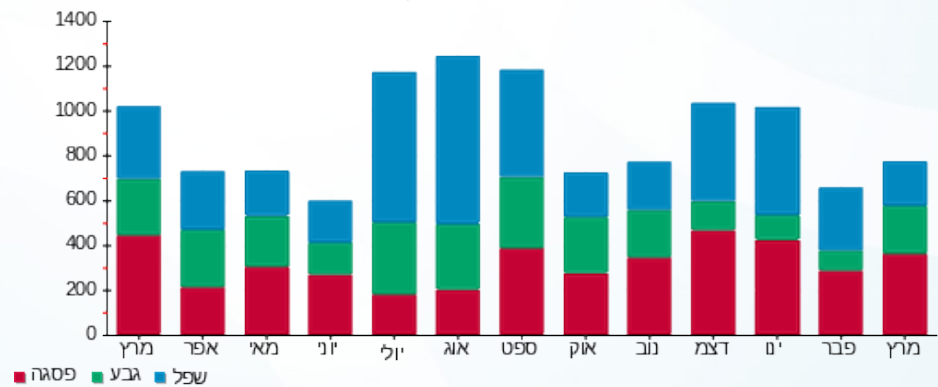



13/04/21 תאריך הפקה:
 31/03/21 תאריך קריאה נוכחית:
 01/03/21 תאריך קריאה קודמת:

שם דייר: ד - שחף ניצן
 שם אתר: עין המפרץ

לקוח/ה נכבד/ה, אנו מתכבדים להגיש את חישוב צריכת החשמל לתקופה 01/03/21 - 31/03/21:

ד - שחף ניצן - 1 - 70013624(0x0)

סוג תעריף	סוג צריכה	קריאה קודמת	קריאה נוכחית	סה"כ צריכה בקוט"ש	מחיר לקוט"ש בא"ג	סה"כ לתשלום
פרטי חשבון עבור תאריכים:		01/03/21	31/03/21			
767		91,464.00	91,853.73	389.73	43.30	168.75 ₪

סה"כ לדייר:

שיא ביקוש	סה"כ
5.08	389.73
	168.75 ₪

21.03 ₪	תשלום קבוע	
0.00 ₪	תשלום עבור גודל חיבור בKVA (0x0)	
189.78 ₪	סה"כ לתשלום	לא כולל מע"מ

התפלגות חיוב בש"ח לפי תעו"ז

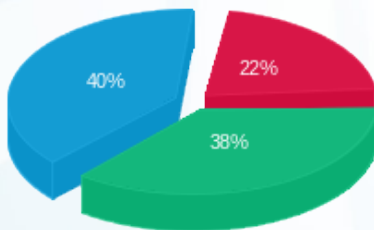

פסגה (36.52 ₪)
 גבע (63.95 ₪)
 שפל (68.28 ₪)

הסטוריית צריכה בקוט"ש

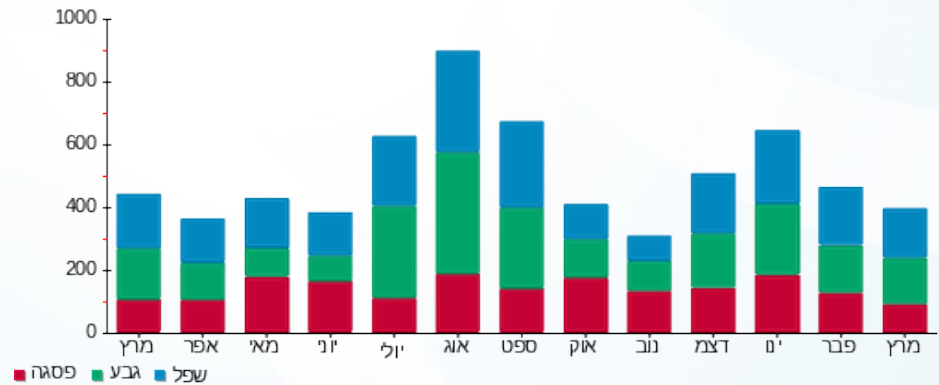

13/04/21 תאריך הפקה:
 31/03/21 תאריך קריאה נוכחי:
 01/03/21 תאריך קריאה קודמת:

שם דייר: ד - שחף רויטל ונועם
 שם אתר: עין המפרץ

לקוח/ה נכבד/ה, אנו מתכבדים להגיש את חישוב צריכת החשמל לתקופה 01/03/21 - 31/03/21:

ד - שחף רויטל ונועם - 1 - 81025442(0x0)

סוג תעריף	סוג צריכה	קריאה קודמת	קריאה נוכחית	סה"כ צריכה בקוט"ש	מחיר לקוט"ש בא"ג	סה"כ לתשלום
פרטי חשבון עבור תאריכים:		01/03/21	31/03/21			
767		80,669.64	82,218.47	1,548.82	43.30	670.64 ₪

סה"כ לדייר:

שיא ביקוש	סה"כ
13.48	1,548.82
	670.64 ₪

21.03 ₪	תשלום קבוע	
0.00 ₪	תשלום עבור גודל חיבור ב KVA (0x0)	
691.67 ₪	סה"כ לתשלום	לא כולל מע"מ

התפלגות חיוב בש"ח לפי תעו"ז

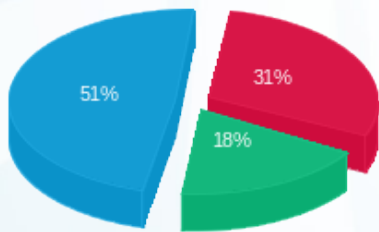

פסגה (207.07 ₪) ■
 גבע (123.54 ₪) ■
 שפל (340.03 ₪) ■

הסטוריית צריכה בקוט"ש

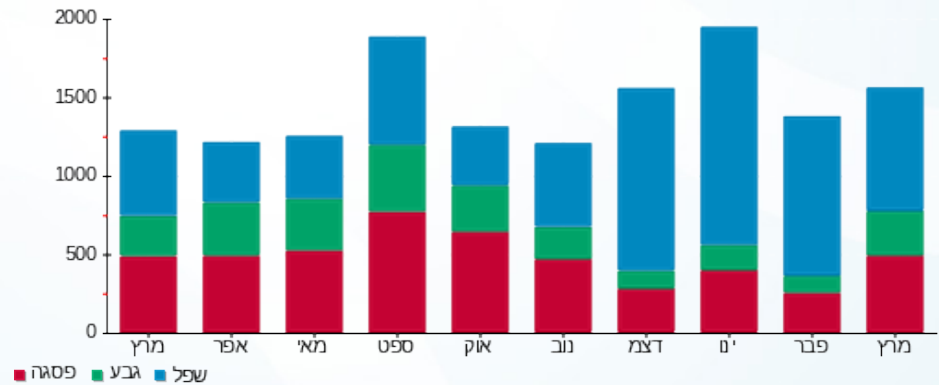



13/04/21

תאריך הפקה:

שם דייר: ד - שחף רוית ותמיר

31/03/21

תאריך קריאה נוכחית:

שם אתר: עין המפרץ

01/03/21

תאריך קריאה קודמת:

לקוח/ה נכבד/ה, אנו מתכבדים להגיש את חישוב צריכת החשמל לתקופה 01/03/21 - 31/03/21:

ד - שחף רוית ותמיר - 1 - 70059110(0x0)

סוג תעריף	סוג צריכה	קריאה קודמת	קריאה נוכחית	סה"כ צריכה בקוט"ש	מחיר לקוט"ש בא"ג	סה"כ לתשלום
			31/03/21	01/03/21	פרטי חשבון עבור תאריכים:	
767		14,667.75	15,634.94	967.19	43.30	418.79 ₪

סה"כ לדייר:

שיא ביקוש	סה"כ
7.76	967.19
	418.79 ₪

21.03 ₪	תשלום קבוע	
0.00 ₪	תשלום עבור גודל חיבור בKVA (0x0)	
439.82 ₪	סה"כ לתשלום	לא כולל מע"מ

התפלגות חיוב בש"ח לפי תעו"ז

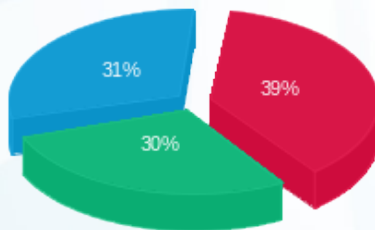

פסגה (164.68 ₪)
גבע (124.39 ₪)
שפל (129.72 ₪)

הסטוריית צריכה בקוט"ש

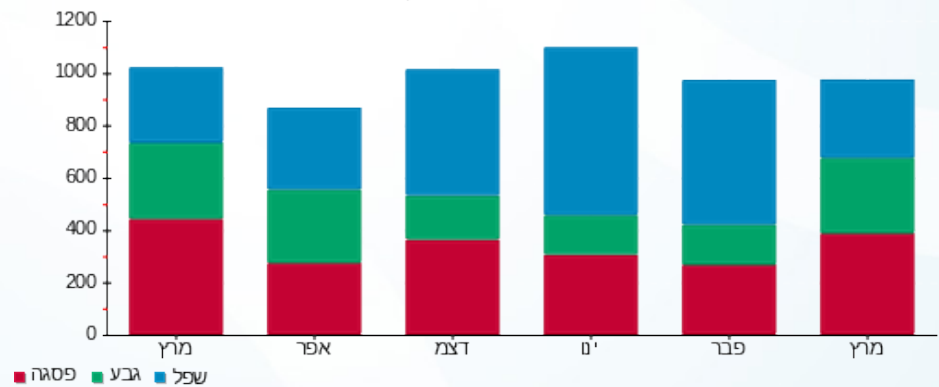

13/04/21 תאריך הפקה:
 31/03/21 תאריך קריאה נוכחית:
 01/03/21 תאריך קריאה קודמת:

שם דייר: ד - שי חורב חרמוני
 שם אתר: עין המפרץ

לקוח/ה נכבד/ה, אנו מתכבדים להגיש את חישוב צריכת החשמל לתקופה 01/03/21 - 31/03/21:

ד - שי חורב חרמוני - 1 - 19093336(0x0)

סוג תעריף	סוג צריכה	קריאה קודמת	קריאה נוכחית	סה"כ צריכה בקוט"ש	מחיר לקוט"ש בא"ג	סה"כ לתשלום
פרטי חשבון עבור תאריכים:		01/03/21	31/03/21			
767		2,189.85	2,271.60	81.75	43.30	35.40 ₪

סה"כ לדייר:

שיא ביקוש	סה"כ
	81.75
	35.40 ₪

21.03 ₪	תשלום קבוע	
0.00 ₪	תשלום עבור גודל חיבור בKVA (0x0)	
56.43 ₪	סה"כ לתשלום	לא כולל מע"מ

התפלגות חיוב בש"ח לפי תעו"ז

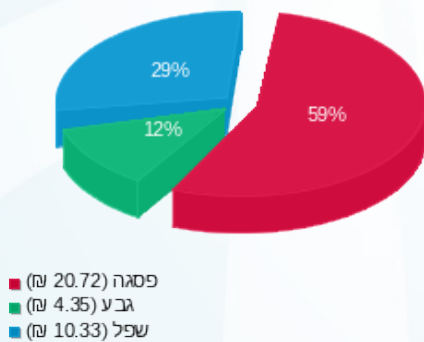

הסטוריית צריכה בקוט"ש

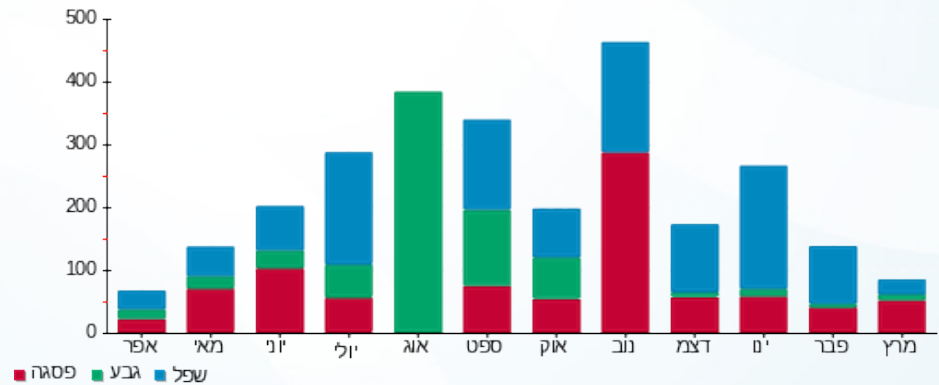



13/04/21

תאריך הפקדה:

שם דייר: ד - שילה אלה ודורון

31/03/21

תאריך קריאה נוכחית:

שם אתר: עין המפרץ

01/03/21

תאריך קריאה קודמת:

לקוח/ה נכבד/ה, אנו מתכבדים להגיש את חישוב צריכת החשמל לתקופה 01/03/21 - 31/03/21:

ד - שילה אלה ודורון - 1 - 70035988(0x0)

סוג תעריף	סוג צריכה	קריאה קודמת	קריאה נוכחית	סה"כ צריכה בקוט"ש	מחיר לקוט"ש בא"ג	סה"כ לתשלום
פרטי חשבון עבור תאריכים:		01/03/21	31/03/21			
767		19,023.41	19,572.55	549.14	43.30	237.78 ₪

סה"כ לדייר:

סה"כ	שיא ביקוש
549.14	6.28
237.78 ₪	

21.03 ₪	תשלום קבוע	
0.00 ₪	תשלום עבור גודל חיבור בKVA (0x0)	
258.81 ₪	סה"כ לתשלום	לא כולל מע"מ

התפלגות חיוב בש"ח לפי תעו"ז

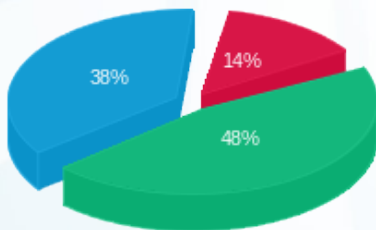

פסגה (₪ 32.73)
גבע (₪ 114.54)
שפל (₪ 90.50)

הסטוריית צריכה בקוט"ש

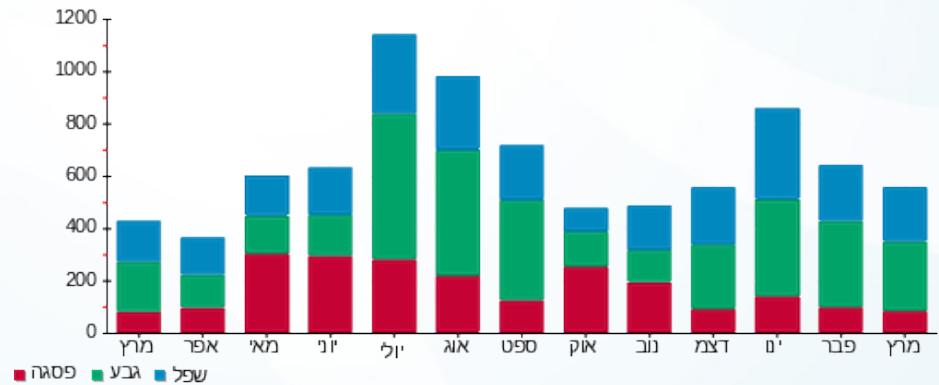

13/04/21 תאריך הפקה:
 31/03/21 תאריך קריאה נוכחית:
 01/03/21 תאריך קריאה קודמת:

שם דייר: ד - שילה חנה ושאול
 שם אתר: עין המפרץ

לקוח/ה נכבד/ה, אנו מתכבדים להגיש את חישוב צריכת החשמל לתקופה 01/03/21 - 31/03/21:

ד - שילה חנה ושאול - 2 - 19093210(0x0)

סוג תעריף	סוג צריכה	קריאה קודמת	קריאה נוכחית	סה"כ צריכה בקוט"ש	מחיר לקוט"ש בא"ג	סה"כ לתשלום
פרטי חשבון עבור תאריכים:		01/03/21	31/03/21			
767		11,875.96	12,478.26	602.30	43.30	260.80 ₪

סה"כ לדייר:

שיא ביקוש	סה"כ
19.66	602.30
	260.80 ₪

21.03 ₪	תשלום קבוע	
0.00 ₪	תשלום עבור גודל חיבור בKVA (0x0)	
281.83 ₪	סה"כ לתשלום	לא כולל מע"מ

התפלגות חיוב בש"ח לפי תעו"ז

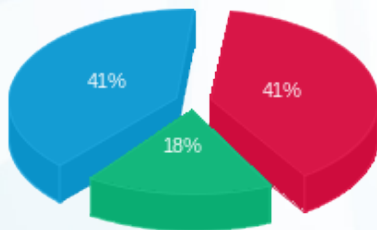

פסגה (105.84 ₪) ■
 גבע (47.31 ₪) ■
 שפל (107.64 ₪) ■

הסטוריית צריכה בקוט"ש

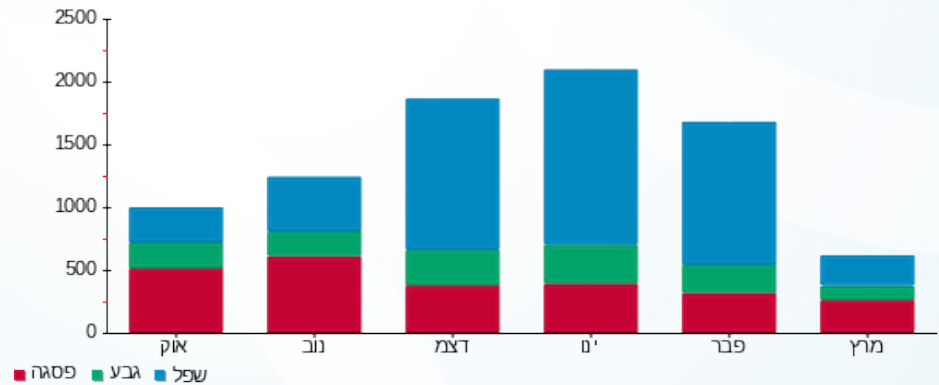

13/04/21 תאריך הפקה:
 31/03/21 תאריך קריאה נוכחית:
 01/03/21 תאריך קריאה קודמת:

שם דייר: ד - שילה מיכל ורם
 שם אתר: עין המפרץ

לקוח/ה נכבד/ה, אנו מתכבדים להגיש את חישוב צריכת החשמל לתקופה 01/03/21 - 31/03/21:

ד - שילה מיכל ורם - 1 - 81022138(0x0)

סוג תעריף	סוג צריכה	קריאה קודמת	קריאה נוכחית	סה"כ צריכה בקוט"ש	מחיר לקוט"ש בא"ג	סה"כ לתשלום
פרטי חשבון עבור תאריכים:		01/03/21	31/03/21			
767		93,998.23	94,794.07	795.84	43.30	344.60 ₪

סה"כ לדייר:

סה"כ	שיא ביקוש
795.84	5.56
344.60 ₪	

תשלום קבוע	תשלום עבור גודל חיבור בKVA (0x0)	סה"כ לתשלום	לא כולל מע"מ
21.03 ₪	0.00 ₪	365.63 ₪	

התפלגות חיוב בש"ח לפי תעו"ז

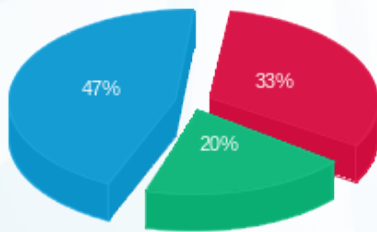

פסגה (113.50 ₪) ■
 גבע (68.85 ₪) ■
 שפל (162.24 ₪) ■

הסטוריית צריכה בקוט"ש

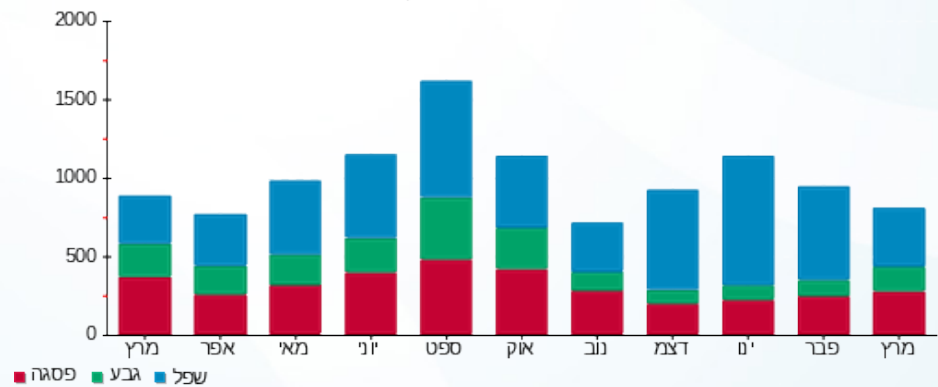

13/04/21 תאריך הפקה:
 31/03/21 תאריך קריאה נוכחית:
 01/03/21 תאריך קריאה קודמת:

שם דייר: ד - שלו אדריאן
 שם אתר: עין המפרץ

לקוח/ה נכבד/ה, אנו מתכבדים להגיש את חישוב צריכת החשמל לתקופה 01/03/21 - 31/03/21:

ד - שלו אדריאן - 3 - 81025639(0x0)

סוג תעריף	סוג צריכה	קריאה קודמת	קריאה נוכחית	סה"כ צריכה בקוט"ש	מחיר לקוט"ש בא"ג	סה"כ לתשלום
פרטי חשבון עבור תאריכים:		01/03/21	31/03/21			
767		20,472.08	20,933.57	461.49	43.30	199.83 ₪

סה"כ לדייר:

שיא ביקוש	סה"כ
	461.49
	199.83 ₪

תשלום קבוע	תשלום עבור גודל חיבור בKVA (0x0)	סה"כ לתשלום	לא כולל מע"מ
21.03 ₪	0.00 ₪	220.86 ₪	

התפלגות חיוב בש"ח לפי תעו"ז

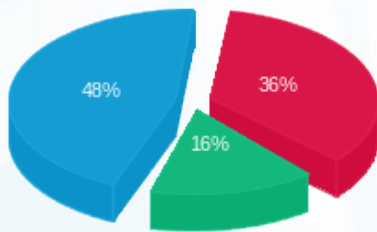

פסגה (72.54 ₪) ■
 גבע (31.94 ₪) ■
 שפל (95.34 ₪) ■

הסטוריית צריכה בקוט"ש

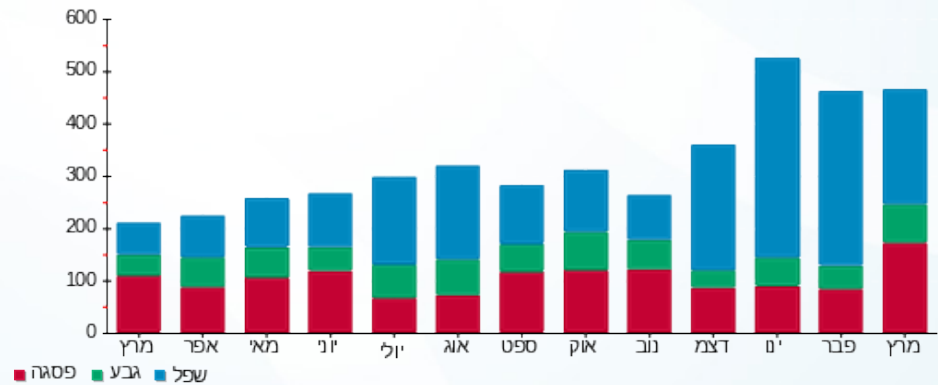

13/04/21 תאריך הפקה:
 31/03/21 תאריך קריאה נוכחית:
 01/03/21 תאריך קריאה קודמת:

שם דייר: ד - שלו יוסי
 שם אתר: עין המפרץ

לקוח/ה נכבד/ה, אנו מתכבדים להגיש את חישוב צריכת החשמל לתקופה 01/03/21 - 31/03/21:

ד - שלו יוסי - 1 - 81025316(0x0)

סוג תעריף	סוג צריכה	קריאה קודמת	קריאה נוכחית	סה"כ צריכה בקוט"ש	מחיר לקוט"ש בא"ג	סה"כ לתשלום
פרטי חשבון עבור תאריכים:		01/03/21	31/03/21			
767		39,177.58	39,602.34	424.76	43.30	183.92 ₪

סה"כ לדייר:

שיא ביקוש	סה"כ
4.82	424.76
	183.92 ₪

21.03 ₪	תשלום קבוע	
0.00 ₪	תשלום עבור גודל חיבור בKVA (0x0)	
204.95 ₪	סה"כ לתשלום	לא כולל מע"מ

התפלגות חיוב בש"ח לפי תעו"ז

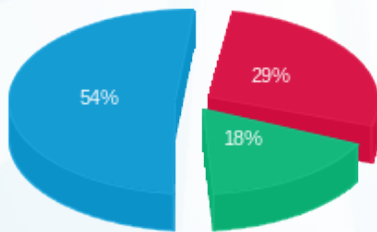

פסגה (52.86 ₪)
 גבע (32.19 ₪)
 שפל (98.87 ₪)

הסטוריית צריכה בקוט"ש

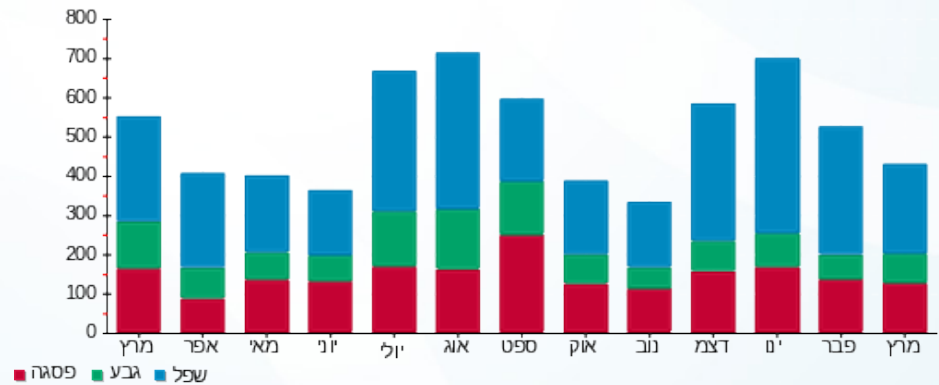



13/04/21 תאריך הפקה:
 31/03/21 תאריך קריאה נוכחית:
 01/03/21 תאריך קריאה קודמת:

שם דייר: ד - שלי פלד
 שם אתר: עין המפרץ

לקוח/ה נכבד/ה, אנו מתכבדים להגיש את חישוב צריכת החשמל לתקופה 01/03/21 - 31/03/21:

ד - שלי פלד - 3 - 81025591(0x0)

סוג תעריף	סוג צריכה	קריאה קודמת	קריאה נוכחית	סה"כ צריכה בקוט"ש	מחיר לקוט"ש בא"ג	סה"כ לתשלום
פרטי חשבון עבור תאריכים:		01/03/21	31/03/21			
767		35,433.72	35,770.71	336.98	43.30	145.91 ₪

סה"כ לדיר:

שיא ביקוש	סה"כ
	336.98
	145.91 ₪

תשלום קבוע	תשלום עבור גודל חיבור בKVA (0x0)	סה"כ לתשלום	לא כולל מע"מ
21.03 ₪	0.00 ₪	166.94 ₪	

התפלגות חיוב בש"ח לפי תעו"ז

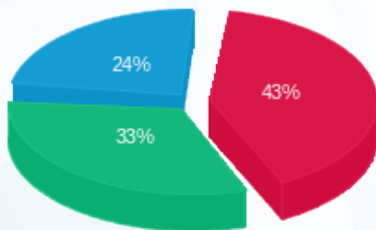

פסגה (62.81 ₪) 43%
 גבע (47.78 ₪) 33%
 שפל (35.33 ₪) 24%

הסטוריית צריכה בקוט"ש

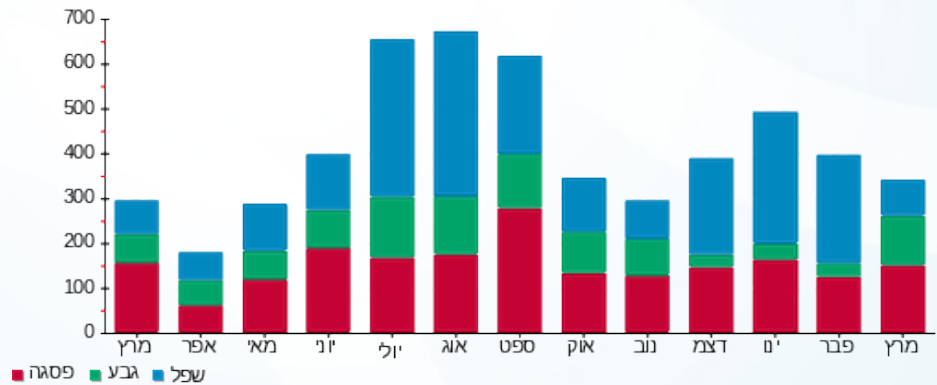

13/04/21 תאריך הפקה:
 31/03/21 תאריך קריאה נוכחית:
 01/03/21 תאריך קריאה קודמת:

שם דייר: ד - שלף שימרת
 שם אתר: עין המפרץ

לקוח/ה נכבד/ה, אנו מתכבדים להגיש את חישוב צריכת החשמל לתקופה 01/03/21 - 31/03/21:

שלף שימרת - 1 - 17312703(0x0)

סוג תעריף	סוג צריכה	קריאה קודמת	קריאה נוכחית	סה"כ צריכה בקוט"ש	מחיר לקוט"ש בא"ג	סה"כ לתשלום
פרטי חשבון עבור תאריכים:		01/03/21	31/03/21			
767		22,774.67	23,459.80	685.13	43.30	296.66 ₪

סה"כ לדיר:

שיא ביקוש	סה"כ
	685.13
	296.66 ₪

תשלום קבוע	תשלום עבור גודל חיבור בKVA (0x0)	סה"כ לתשלום	לא כולל מע"מ
21.03 ₪	0.00 ₪	317.69 ₪	

התפלגות חיוב בש"ח לפי תעו"ז

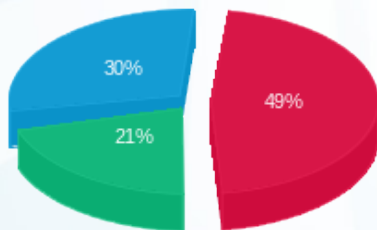

פסגה (146.38 ₪) ■
 גבע (62.49 ₪) ■
 שפל (87.79 ₪) ■

הסטוריית צריכה בקוט"ש

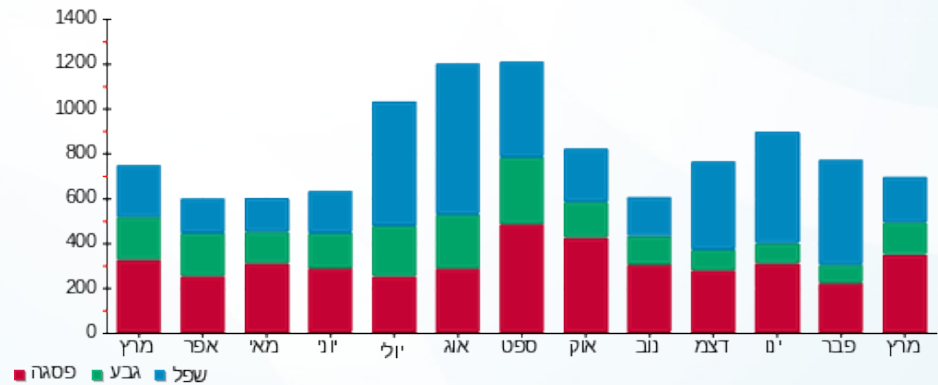

13/04/21 תאריך הפקה:
 31/03/21 תאריך קריאה נוכחית:
 01/03/21 תאריך קריאה קודמת:

שם דייר: ד - שלף זמני כט4
 שם אתר: עין המפרץ

לקוח/ה נכבד/ה, אנו מתכבדים להגיש את חישוב צריכת החשמל לתקופה 01/03/21 - 31/03/21:

שלף זמני כט4 - 2 - 81026505(0x0)

סוג תעריף	סוג צריכה	קריאה קודמת	קריאה נוכחית	סה"כ צריכה בקוט"ש	מחיר לקוט"ש בא"ג	סה"כ לתשלום
פרטי חשבון עבור תאריכים:		01/03/21	31/03/21			
767		4,529.64	4,574.01	44.37	43.30	19.21 ₪

סה"כ לדייר:

שיא ביקוש	סה"כ
	44.37
	19.21 ₪

תשלום קבוע	תשלום עבור גודל חיבור בKVA (0x0)	סה"כ לתשלום	לא כולל מע"מ
21.03 ₪	0.00 ₪	40.24 ₪	

התפלגות חיוב בש"ח לפי תעו"ז

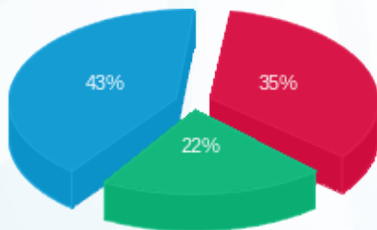

פסגה (₪ 6.82) ■
 גבע (₪ 4.16) ■
 שפל (₪ 8.23) ■

הסטוריית צריכה בקוט"ש

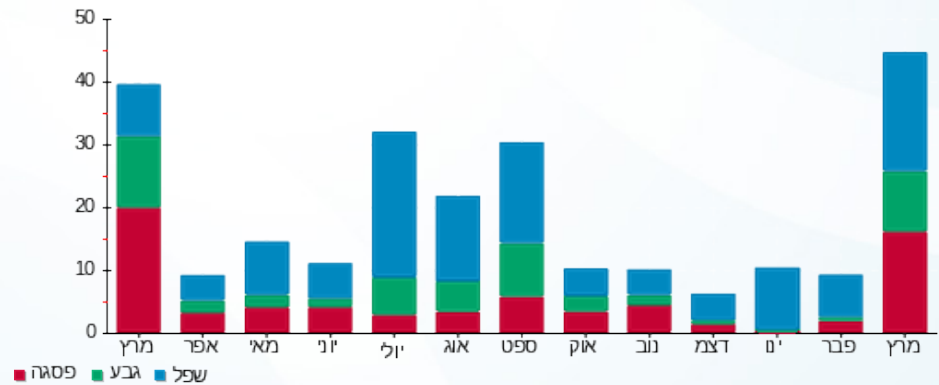

13/04/21 תאריך הפקה:
 31/03/21 תאריך קריאה נוכחית:
 01/03/21 תאריך קריאה קודמת:

שם דייר: ד - שלף שובל
 שם אתר: עין המפרץ

לקוח/ה נכבד/ה, אנו מתכבדים להגיש את חישוב צריכת החשמל לתקופה 01/03/21 - 31/03/21:

שלף שובל - 5 - 19051970(0x0)

סוג תעריף	סוג צריכה	קריאה קודמת	קריאה נוכחית	סה"כ צריכה בקוט"ש	מחיר לקוט"ש בא"ג	סה"כ לתשלום
פרטי חשבון עבור תאריכים:		01/03/21	31/03/21			
767		16,763.65	17,746.90	983.25	43.30	425.75 ₪

סה"כ לדיר:

שיא ביקוש	סה"כ
	983.25
	425.75 ₪

21.03 ₪	תשלום קבוע	
0.00 ₪	תשלום עבור גודל חיבור בKVA (0x0)	
446.78 ₪	סה"כ לתשלום	לא כולל מע"מ

התפלגות חיוב בש"ח לפי תעו"ז

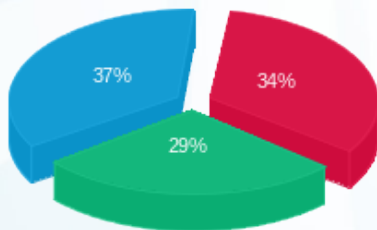

פסגה (145.88 ₪)
 גבע (123.71 ₪)
 שפל (156.16 ₪)

הסטוריית צריכה בקוט"ש

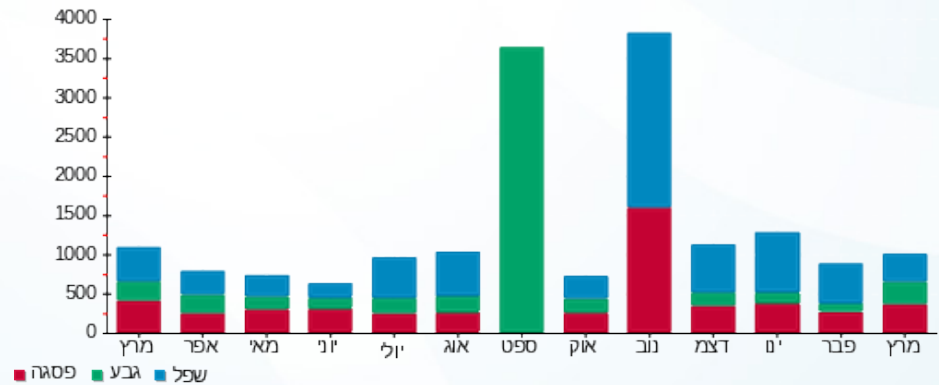



13/04/21 תאריך הפקה:
 31/03/21 תאריך קריאה נוכחית:
 01/03/21 תאריך קריאה קודמת:

שם דייר: ד - שלף שלומית ושי
 שם אתר: עין המפרץ

לקוח/ה נכבד/ה, אנו מתכבדים להגיש את חישוב צריכת החשמל לתקופה 01/03/21 - 31/03/21:

ד - שלף שלומית ושי - 1 - 70004676(0x0)

סוג תעריף	סוג צריכה	קריאה קודמת	קריאה נוכחית	סה"כ צריכה בקוט"ש	מחיר לקוט"ש בא"ג	סה"כ לתשלום
פרטי חשבון עבור תאריכים:		01/03/21	31/03/21			
767		148,012.13	148,811.18	799.05	43.30	345.99 ₪

סה"כ לדייר:

סה"כ	שיא ביקוש
799.05	8.17
345.99 ₪	

21.03 ₪	תשלום קבוע	
0.00 ₪	תשלום עבור גודל חיבור בKVA (0x0)	
367.02 ₪	סה"כ לתשלום	לא כולל מע"מ

התפלגות חיוב בש"ח לפי תעו"ז

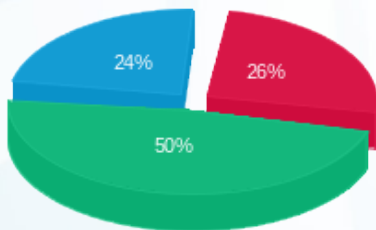

פסגה (90.77 ₪)
 גבע (172.68 ₪)
 שפל (82.53 ₪)

הסטוריית צריכה בקוט"ש

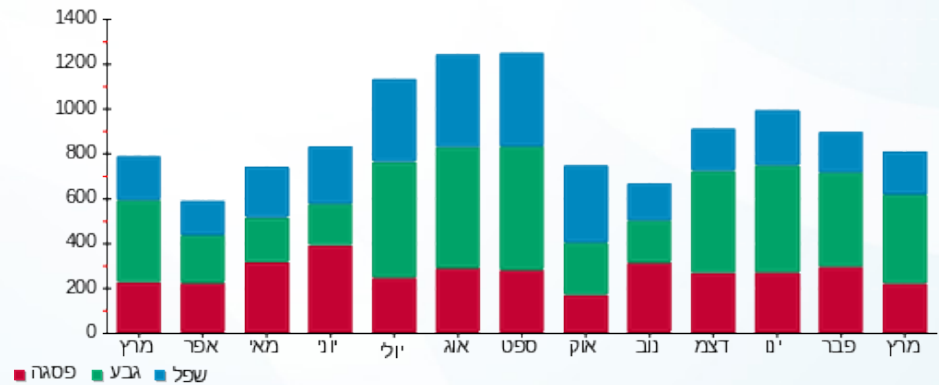

13/04/21 תאריך הפקה:
 31/03/21 תאריך קריאה נוכחית:
 01/03/21 תאריך קריאה קודמת:

שם דייר: ד - שמאי גל
 שם אתר: עין המפרץ

לקוח/ה נכבד/ה, אנו מתכבדים להגיש את חישוב צריכת החשמל לתקופה 01/03/21 - 31/03/21:

ד - שמאי גל - 1 - 81025419(0x0)

סוג תעריף	סוג צריכה	קריאה קודמת	קריאה נוכחית	סה"כ צריכה בקוט"ש	מחיר לקוט"ש בא"ג	סה"כ לתשלום
פרטי חשבון עבור תאריכים:		01/03/21	31/03/21			
767		27,112.37	27,538.32	425.94	43.30	184.43 ₪

סה"כ לדייר:

שיא ביקוש	סה"כ
4.60	425.94
	184.43 ₪

21.03 ₪	תשלום קבוע	
0.00 ₪	תשלום עבור גודל חיבור בKVA (0x0)	
205.46 ₪	סה"כ לתשלום	לא כולל מע"מ

התפלגות חיוב בש"ח לפי תעו"ז

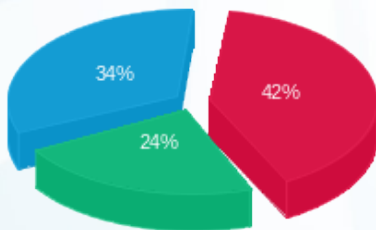

פסגה (₪ 78.38)
 גבע (₪ 43.69)
 שפל (₪ 62.36)

הסטוריית צריכה בקוט"ש

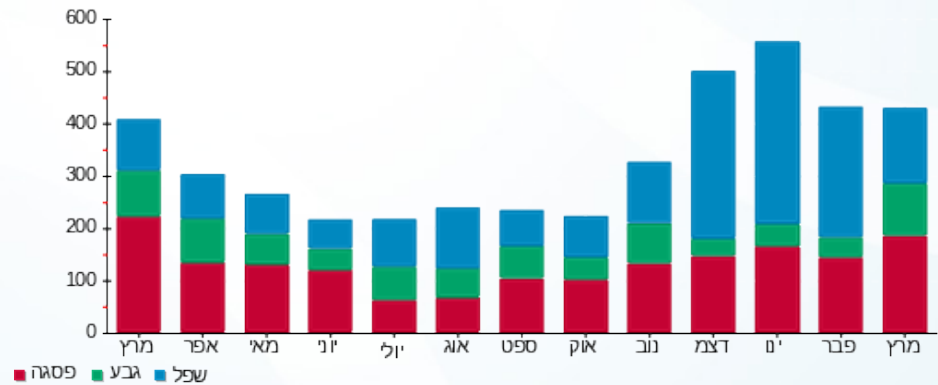

13/04/21 תאריך הפקה:
 31/03/21 תאריך קריאה נוכחית:
 01/03/21 תאריך קריאה קודמת:

שם דייר: ד - שמואלי ניצה ושמואל
 שם אתר: עין המפרץ

לקוח/ה נכבד/ה, אנו מתכבדים להגיש את חישוב צריכת החשמל לתקופה 01/03/21 - 31/03/21:

ד - שמואלי ניצה ושמואל - 1 - 81025549(0x0)

סוג תעריף	סוג צריכה	קריאה קודמת	קריאה נוכחית	סה"כ צריכה בקוט"ש	מחיר לקוט"ש בא"ג	סה"כ לתשלום
פרטי חשבון עבור תאריכים:		01/03/21	31/03/21			
767		47,830.39	48,338.20	507.81	43.30	219.88 ₪

סה"כ לדייר:

סה"כ	שיא ביקוש
507.81	6.80
219.88 ₪	

21.03 ₪	תשלום קבוע	
0.00 ₪	תשלום עבור גודל חיבור בKVA (0x0)	
240.91 ₪	סה"כ לתשלום	לא כולל מע"מ

התפלגות חיוב בש"ח לפי תעו"ז

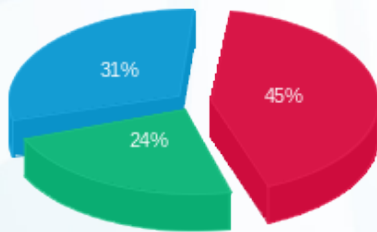

פסגה (98.15 ₪) ■
 גבע (52.65 ₪) ■
 שפל (69.08 ₪) ■

הסטוריית צריכה בקוט"ש

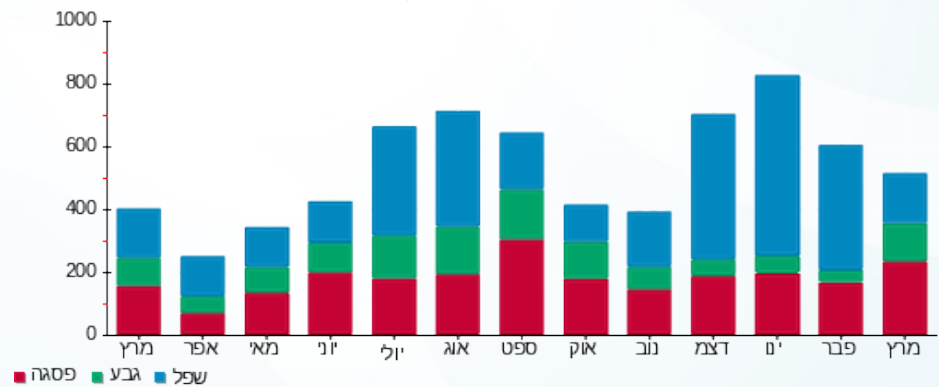

13/04/21 תאריך הפקה:
 31/03/21 תאריך קריאה נוכחית:
 01/03/21 תאריך קריאה קודמת:

שם דייר: ד - שמיר זוהר וחיים
 שם אתר: עין המפרץ

לקוח/ה נכבד/ה, אנו מתכבדים להגיש את חישוב צריכת החשמל לתקופה 01/03/21 - 31/03/21:

שמיר זוהר וחיים - 1 - (0x0)70034324

סוג תעריף	סוג צריכה	קריאה קודמת	קריאה נוכחית	סה"כ צריכה בקוט"ש	מחיר לקוט"ש בא"ג	סה"כ לתשלום
פרטי חשבון עבור תאריכים:		01/03/21	31/03/21			
767		161,787.66	162,833.32	1,045.66	43.30	452.77 ₪

סה"כ לדיר:

שיא ביקוש	סה"כ
8.28	1,045.66
	452.77 ₪

21.03 ₪	תשלום קבוע	
0.00 ₪	תשלום עבור גודל חיבור בKVA (0x0)	
473.80 ₪	סה"כ לתשלום	לא כולל מע"מ

התפלגות חיוב בש"ח לפי תעו"ז

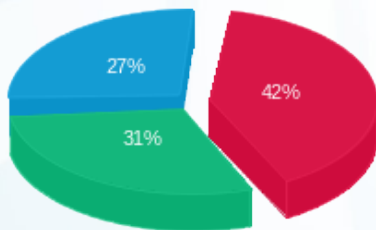

פסגה (192.15 ₪) 42%
 גבע (138.36 ₪) 31%
 שפל (122.27 ₪) 27%

הסטוריית צריכה בקוט"ש

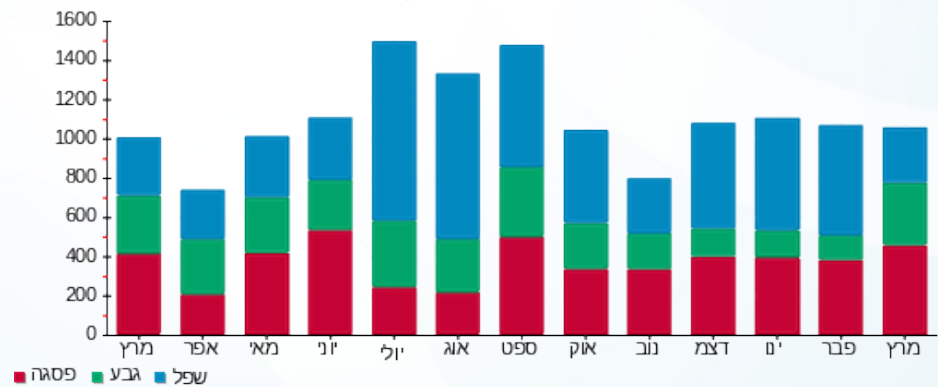

13/04/21 תאריך הפקה:
 31/03/21 תאריך קריאה נוכחית:
 01/03/21 תאריך קריאה קודמת:

שם דייר: ד - שמיר נוגה וצור
 שם אתר: עין המפרץ

לקוח/ה נכבד/ה, אנו מתכבדים להגיש את חישוב צריכת החשמל לתקופה 01/03/21 - 31/03/21:

ד - שמיר נוגה וצור - 1 - 70034728(0x0)

סוג תעריף	סוג צריכה	קריאה קודמת	קריאה נוכחית	סה"כ צריכה בקוט"ש	מחיר לקוט"ש בא"ג	סה"כ לתשלום
פרטי חשבון עבור תאריכים:		01/03/21	31/03/21			
767		131,595.35	132,677.79	1,082.44	43.30	468.70 ₪

סה"כ לדייר:

שיא ביקוש	סה"כ
8.64	1,082.44
	468.70 ₪

21.03 ₪	תשלום קבוע	
0.00 ₪	תשלום עבור גודל חיבור ב KVA (0x0)	
489.73 ₪	סה"כ לתשלום	לא כולל מע"מ

התפלגות חיוב בש"ח לפי תעו"ז

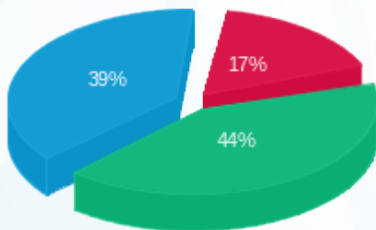

פסגה (₪ 79.58)
 גבע (₪ 204.12)
 שפל (₪ 184.99)

הסטוריית צריכה בקוט"ש

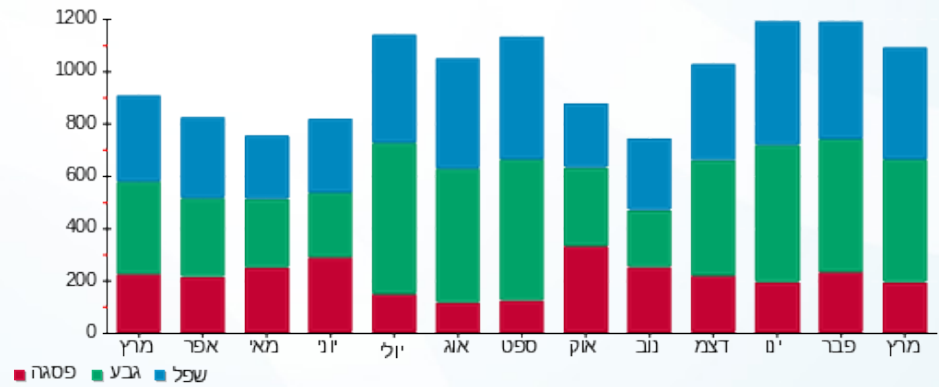

13/04/21 תאריך הפקה:
 31/03/21 תאריך קריאה נוכחית:
 01/03/21 תאריך קריאה קודמת:

שם דייר: ד - שמיר עמית
 שם אתר: עין המפרץ

לקוח/ה נכבד/ה, אנו מתכבדים להגיש את חישוב צריכת החשמל לתקופה 01/03/21 - 31/03/21:

ד - שמיר עמית - 1 - 81026145(0x0)

סוג תעריף	סוג צריכה	קריאה קודמת	קריאה נוכחית	סה"כ צריכה בקוט"ש	מחיר לקוט"ש בא"ג	סה"כ לתשלום
פרטי חשבון עבור תאריכים:		01/03/21	31/03/21			
767		8,952.91	9,077.75	124.84	43.30	54.06 ₪

סה"כ לדייר:

שיא ביקוש	סה"כ
	124.84
	54.06 ₪

תשלום קבוע	תשלום עבור גודל חיבור ב-KVA (0x0)	סה"כ לתשלום	לא כולל מע"מ
21.03 ₪	0.00 ₪	75.09 ₪	

התפלגות חיוב בש"ח לפי תעו"ז

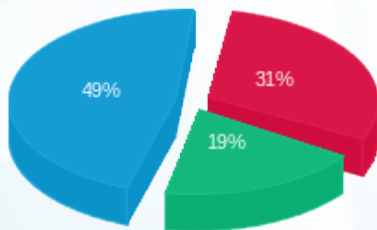

פסגה (17.00 ₪) ■
 גבע (10.49 ₪) ■
 שפל (26.56 ₪) ■

הסטוריית צריכה בקוט"ש

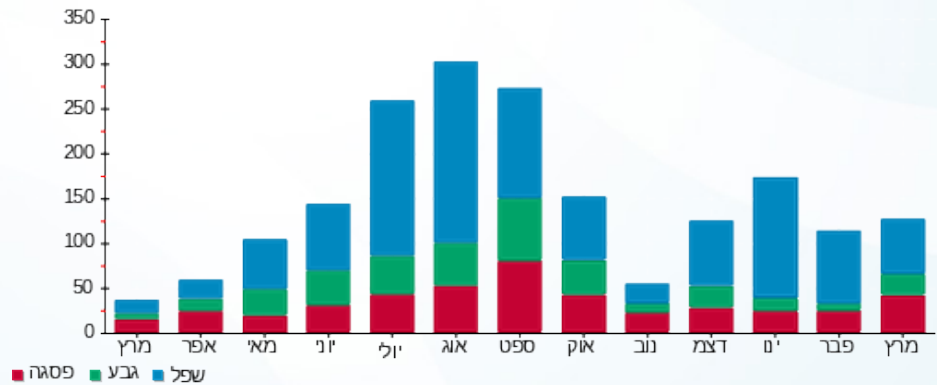

13/04/21 תאריך הפקה:
 31/03/21 תאריך קריאה נוכחית:
 01/03/21 תאריך קריאה קודמת:

שם דייר: ד - שנהב עמי
 שם אתר: עין המפרץ

לקוח/ה נכבד/ה, אנו מתכבדים להגיש את חישוב צריכת החשמל לתקופה 01/03/21 - 31/03/21:

שנהב עמי - 4 - 16254199(0x0)

סוג תעריף	סוג צריכה	קריאה קודמת	קריאה נוכחית	סה"כ צריכה בקוט"ש	מחיר לקוט"ש בא"ג	סה"כ לתשלום
פרטי חשבון עבור תאריכים:		01/03/21	31/03/21			
767		5,127.00	5,204.95	77.95	43.30	33.75 ₪

סה"כ לדיר:

שיא ביקוש	סה"כ
	77.95
	33.75 ₪

21.03 ₪	תשלום קבוע	
0.00 ₪	תשלום עבור גודל חיבור בKVA (0x0)	
54.78 ₪	סה"כ לתשלום	לא כולל מע"מ

התפלגות חיוב בש"ח לפי תעו"ז

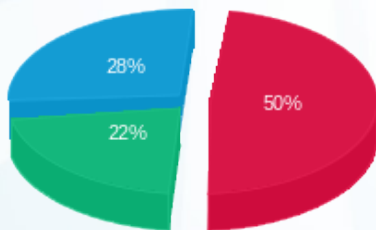

פסגה (17.02) ₪
 גבע (7.43) ₪
 שפל (9.31) ₪

הסטוריית צריכה בקוט"ש

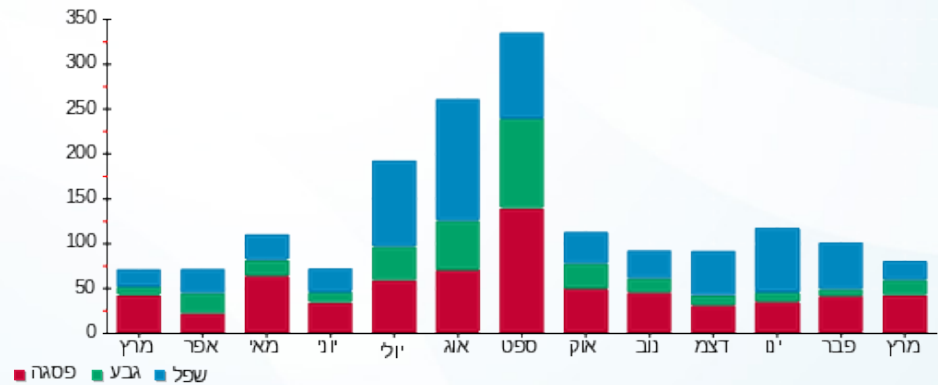

13/04/21 תאריך הפקה:
 31/03/21 תאריך קריאה נוכחית:
 01/03/21 תאריך קריאה קודמת:

שם דייר: ד - שפיר איתן וקרן
 שם אתר: עין המפרץ

לקוח/ה נכבד/ה, אנו מתכבדים להגיש את חישוב צריכת החשמל לתקופה 01/03/21 - 31/03/21:

איתן שפיר - 4 - 19051812(0x0)

סוג תעריף	סוג צריכה	קריאה קודמת	קריאה נוכחית	סה"כ צריכה בקוט"ש	מחיר לקוט"ש בא"ג	סה"כ לתשלום
פרטי חשבון עבור תאריכים:		01/03/21	31/03/21			
767		13,470.40	14,253.80	783.40	43.30	339.21 ₪

סה"כ לדייר:

שיא ביקוש	סה"כ
	783.40
	339.21 ₪

21.03 ₪	תשלום קבוע	
0.00 ₪	תשלום עבור גודל חיבור בKVA (0x0)	
360.24 ₪	סה"כ לתשלום	לא כולל מע"מ

התפלגות חיוב בש"ח לפי תעו"ז

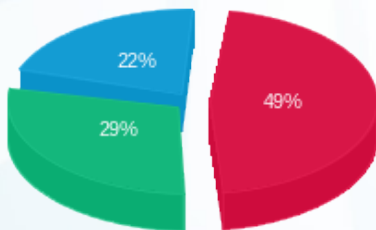

פסגה (166.19 ₪)
 גבע (99.98 ₪)
 שפל (73.05 ₪)

הסטוריית צריכה בקוט"ש

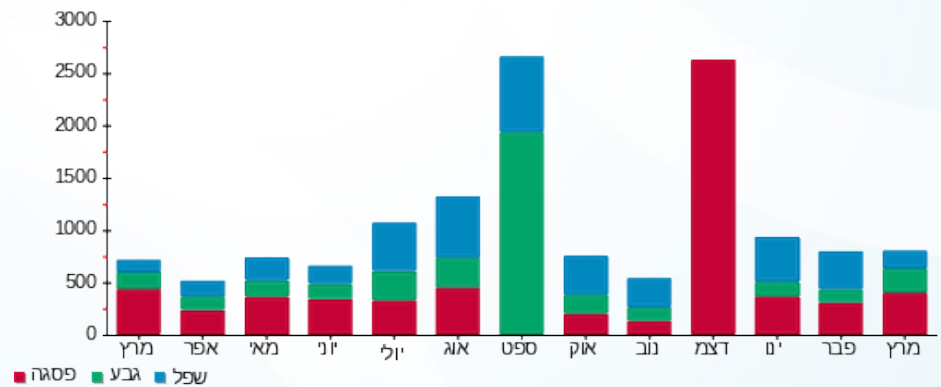



13/04/21 תאריך הפקה:
 31/03/21 תאריך קריאה נוכחית:
 01/03/21 תאריך קריאה קודמת:

שם דייר: ד - שפיר קרן ואיתן
 שם אתר: עין המפרץ

לקוח/ה נכבד/ה, אנו מתכבדים להגיש את חישוב צריכת החשמל לתקופה 01/03/21 - 31/03/21:

ד - שפיר קרן ואיתן - 1 - 81026079(0x0)

סוג תעריף	סוג צריכה	קריאה קודמת	קריאה נוכחית	סה"כ צריכה בקוט"ש	מחיר לקוט"ש בא"ג	סה"כ לתשלום
פרטי חשבון עבור תאריכים:						
767		01/03/21	31/03/21	49,436.08	43.30	118.67 ₪

סה"כ לדייר:

שיא ביקוש	סה"כ
	274.06
	118.67 ₪

21.03 ₪	תשלום קבוע	
0.00 ₪	תשלום עבור גודל חיבור בKVA (0x0)	
139.70 ₪	סה"כ לתשלום	לא כולל מע"מ

התפלגות חיוב בש"ח לפי תעו"ז

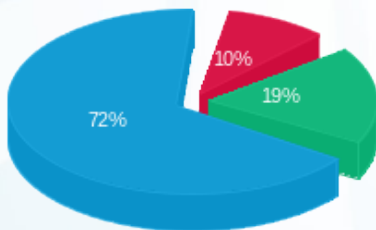

פסגה (11.58 ₪)
 גבע (22.22 ₪)
 שפל (84.87 ₪)

הסטוריית צריכה בקוט"ש

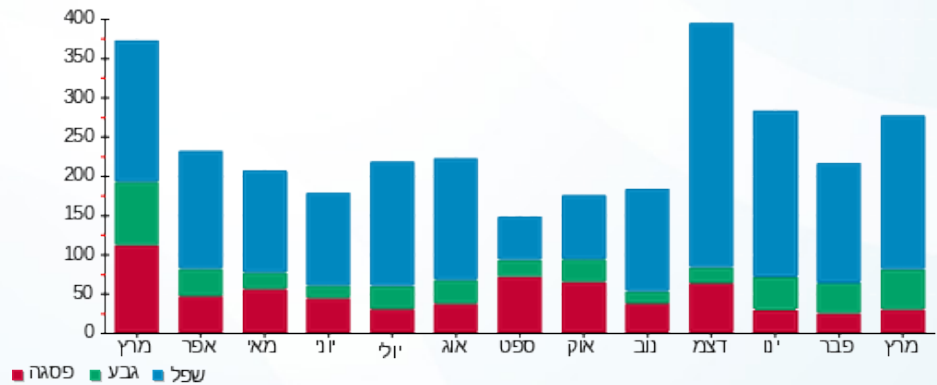

13/04/21 תאריך הפקה:
 31/03/21 תאריך קריאה נוכחית:
 01/03/21 תאריך קריאה קודמת:

שם דייר: ד - שפיר-סטן הילה ורפי
 שם אתר: עין המפרץ

לקוח/ה נכבד/ה, אנו מתכבדים להגיש את חישוב צריכת החשמל לתקופה 01/03/21 - 31/03/21:

ד - שפיר-סטן הילה ורפי - 1 - 81024694(0x0)

סוג תעריף	סוג צריכה	קריאה קודמת	קריאה נוכחית	סה"כ צריכה בקוט"ש	מחיר לקוט"ש בא"ג	סה"כ לתשלום
פרטי חשבון עבור תאריכים:		01/03/21	31/03/21			
767		136,785.03	137,932.73	1,147.71	43.30	496.96 ₪

סה"כ לדייר:

שיא ביקוש	סה"כ
12.46	1,147.71
	496.96 ₪

21.03 ₪	תשלום קבוע	
0.00 ₪	תשלום עבור גודל חיבור ב-KVA (0x0)	
517.99 ₪	סה"כ לתשלום	לא כולל מע"מ

התפלגות חיוב בש"ח לפי תעו"ז

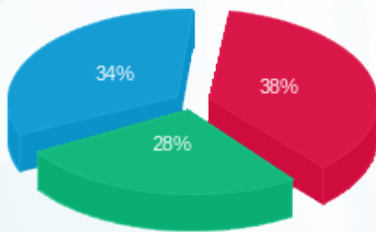

פסגה (189.02 ₪) ■
 גבע (137.53 ₪) ■
 שפל (170.41 ₪) ■

הסטוריית צריכה בקוט"ש

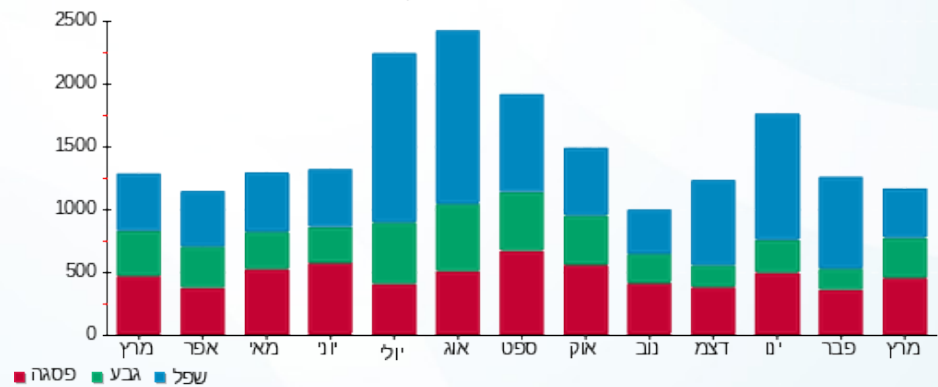



13/04/21

תאריך הפקה:

שם דייר: ד - שפנאוף עמרם

31/03/21

תאריך קריאה נוכחית:

שם אתר: עין המפרץ

01/03/21

תאריך קריאה קודמת:

לקוח/ה נכבד/ה, אנו מתכבדים להגיש את חישוב צריכת החשמל לתקופה 01/03/21 - 31/03/21:

ד - שפנאוף עמרם - 1 - 70062151(0x0)

סוג תעריף	סוג צריכה	קריאה קודמת	קריאה נוכחית	סה"כ צריכה בקוט"ש	מחיר לקוט"ש בא"ג	סה"כ לתשלום
פרטי חשבון עבור תאריכים:		01/03/21	31/03/21			
767		77,302.44	78,082.73	780.29	43.30	337.87 ₪

סה"כ לדייר:

שיא ביקוש	סה"כ
6.38	780.29
	337.87 ₪

תשלום קבוע	תשלום עבור גודל חיבור בKVA (0x0)	סה"כ לתשלום	לא כולל מע"מ
21.03 ₪	0.00 ₪	358.90 ₪	

התפלגות חיוב בש"ח לפי תעו"ז

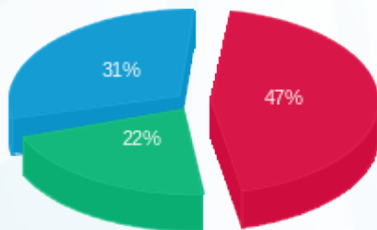

פסגה (159.60 ₪) 31%
 גבע (73.25 ₪) 22%
 שפל (105.02 ₪) 47%

הסטוריית צריכה בקוט"ש

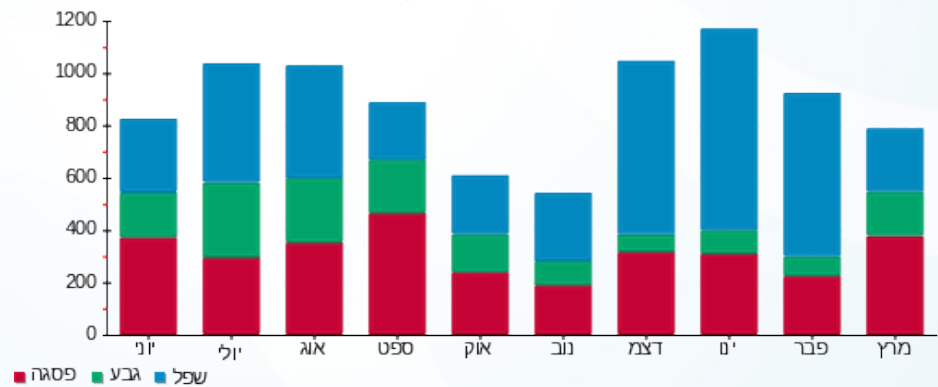



13/04/21 תאריך הפקה:
 31/03/21 תאריך קריאה נוכחית:
 01/03/21 תאריך קריאה קודמת:

שם דייר: ד - שק אורית
 שם אתר: עין המפרץ

לקוח/ה נכבד/ה, אנו מתכבדים להגיש את חישוב צריכת החשמל לתקופה 01/03/21 - 31/03/21:

ד - שק אורית - 1 - 17313521(0x0)

סה"כ לתשלום	מחיר לקוט"ש בא"ג	סה"כ צריכה בקוט"ש	קריאה נוכחית	קריאה קודמת	סוג צריכה	סוג תעריף
			31/03/21	01/03/21		פרטי חשבון עבור תאריכים:
₪ 0.00	43.30	0.00	0.10	0.10		767

סה"כ לדייר:

שיא ביקוש	סה"כ
0.81	0.00
	₪ 0.00

₪ 21.03	תשלום קבוע	
₪ 0.00	תשלום עבור גודל חיבור בKVA (0x0)	
₪ 21.03	סה"כ לתשלום	לא כולל מע"מ



13/04/21 תאריך הפקה:
 31/03/21 תאריך קריאה נוכחית:
 01/03/21 תאריך קריאה קודמת:

שם דייר: ד - שקד יצחק
 שם אתר: עין המפרץ

לקוח/ה נכבד/ה, אנו מתכבדים להגיש את חישוב צריכת החשמל לתקופה 01/03/21 - 31/03/21:

שקד יצחק - 1 - 81025302(0x0)

סוג תעריף	סוג צריכה	קריאה קודמת	קריאה נוכחית	סה"כ צריכה בקוט"ש	מחיר לקוט"ש בא"ג	סה"כ לתשלום
פרטי חשבון עבור תאריכים:		01/03/21	31/03/21			
767		65,480.57	66,102.44	621.87	43.30	269.27 ₪

סה"כ לדיר:

שיא ביקוש	סה"כ
5.92	621.87
	269.27 ₪

תשלום קבוע	תשלום עבור גודל חיבור ב KVA (0x0)	סה"כ לתשלום	לא כולל מע"מ
21.03 ₪	0.00 ₪	290.30 ₪	

התפלגות חיוב בש"ח לפי תעו"ז

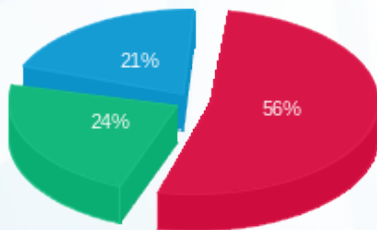

פסגה (149.68 ₪) ■
 גבע (63.81 ₪) ■
 שפל (55.78 ₪) ■

הסטוריית צריכה בקוט"ש

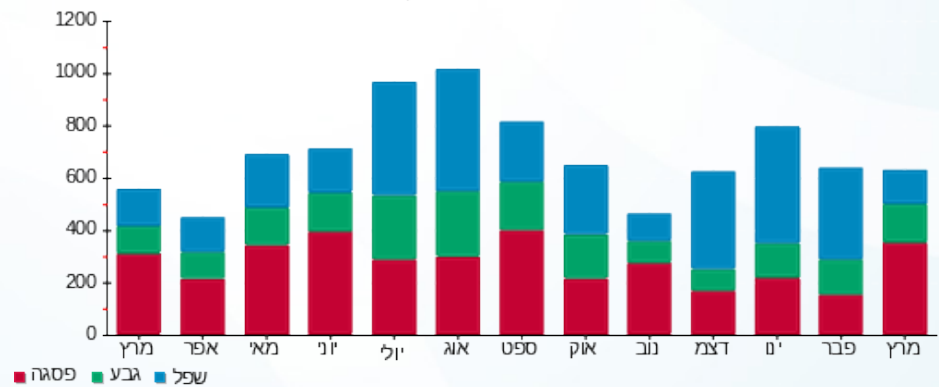



13/04/21

תאריך הפקה:

שם דייר: ד - שקד רז

31/03/21

תאריך קריאה נוכחית:

שם אתר: עין המפרץ

01/03/21

תאריך קריאה קודמת:

לקוח/ה נכבד/ה, אנו מתכבדים להגיש את חישוב צריכת החשמל לתקופה 01/03/21 - 31/03/21:

ד - שקד רז - 1 - 81026524(4x30)

סוג תעריף	סוג צריכה	קריאה קודמת	קריאה נוכחית	סה"כ צריכה בקוט"ש	מחיר לקוט"ש בא"ג	סה"כ לתשלום
פרטי חשבון עבור תאריכים:		01/03/21	31/03/21			
767		11,727.21	11,816.50	89.29	43.30	38.66 ₪

סה"כ לדייר:

שיא ביקוש	סה"כ
	89.29
	38.66 ₪

21.03 ₪	תשלום קבוע	
7.55 ₪	תשלום עבור גודל חיבור בKVA (4x30)	
67.24 ₪	סה"כ לתשלום	לא כולל מע"מ

התפלגות חיוב בש"ח לפי תעו"ז

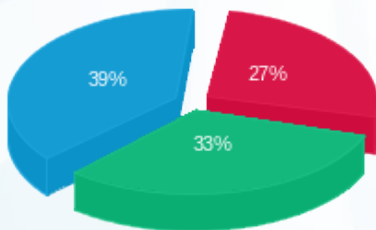

פסגה (10.53 ₪) ■
 גבע (12.88 ₪) ■
 שפל (15.26 ₪) ■

הסטוריית צריכה בקוט"ש

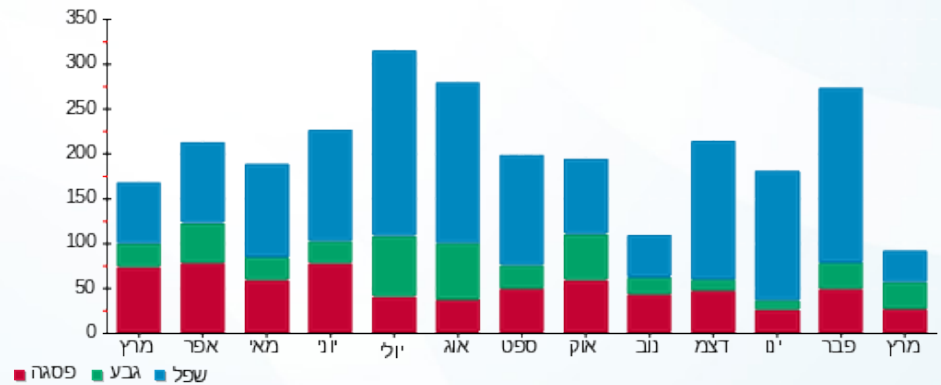



13/04/21

תאריך הפקה:

שם דייר: ד - שרון נבו

31/03/21

תאריך קריאה נוכחית:

שם אתר: עין המפרץ

01/03/21

תאריך קריאה קודמת:

לקוח/ה נכבד/ה, אנו מתכבדים להגיש את חישוב צריכת החשמל לתקופה 01/03/21 - 31/03/21:

ד - שרון נבו - 2 - 19093211(0x0)

סוג תעריף	סוג צריכה	קריאה קודמת	קריאה נוכחית	סה"כ צריכה בקוט"ש	מחיר לקוט"ש בא"ג	סה"כ לתשלום
פרטי חשבון עבור תאריכים:		01/03/21	31/03/21			
767		19.48	22.58	3.10	43.30	1.34 ₪

סה"כ לדייר:

שיא ביקוש	סה"כ
0.80	3.10
	1.34 ₪

21.03 ₪	תשלום קבוע	
0.00 ₪	תשלום עבור גודל חיבור בKVA (0x0)	
22.37 ₪	סה"כ לתשלום	לא כולל מע"מ

התפלגות חיוב בש"ח לפי תעו"ז



- פסגה (1.34 ₪)
- גבע (0.00 ₪)
- שפל (0.00 ₪)

הסטוריית צריכה בקוט"ש

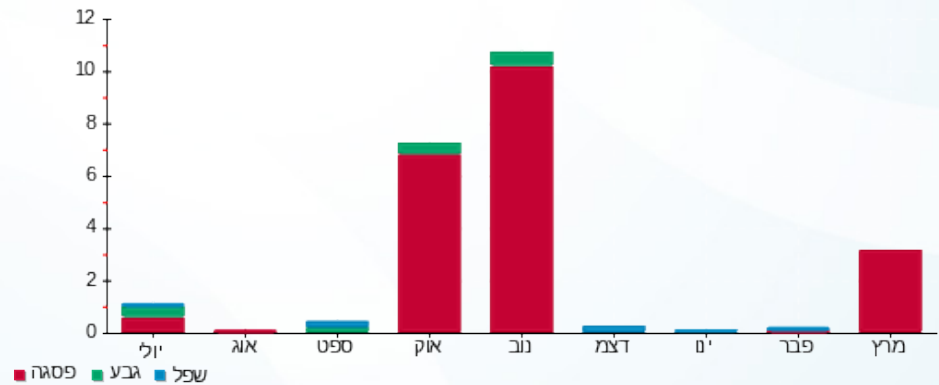

13/04/21 תאריך הפקה:
 31/03/21 תאריך קריאה נוכחית:
 01/03/21 תאריך קריאה קודמת:

שם דייר: ד - שרון סיון
 שם אתר: עין המפרץ

לקוח/ה נכבד/ה, אנו מתכבדים להגיש את חישוב צריכת החשמל לתקופה 01/03/21 - 31/03/21:

שרון סיון - 1 - 20004385(0x0)

סוג תעריף	סוג צריכה	קריאה קודמת	קריאה נוכחית	סה"כ צריכה בקוט"ש	מחיר לקוט"ש בא"ג	סה"כ לתשלום
פרטי חשבון עבור תאריכים:		01/03/21	31/03/21			
767		1,843.05	2,522.40	679.35	43.30	294.16 ₪

סה"כ לדיר:

שיא ביקוש	סה"כ
	679.35
	294.16 ₪

21.03 ₪	תשלום קבוע	
0.00 ₪	תשלום עבור גודל חיבור בKVA (0x0)	
315.19 ₪	סה"כ לתשלום	לא כולל מע"מ

התפלגות חיוב בש"ח לפי תעו"ז

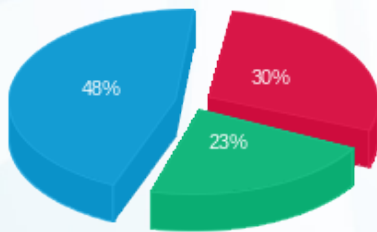

פסגה (87.25 ₪)
 גבע (66.57 ₪)
 שפל (140.34 ₪)

הסטוריית צריכה בקוט"ש

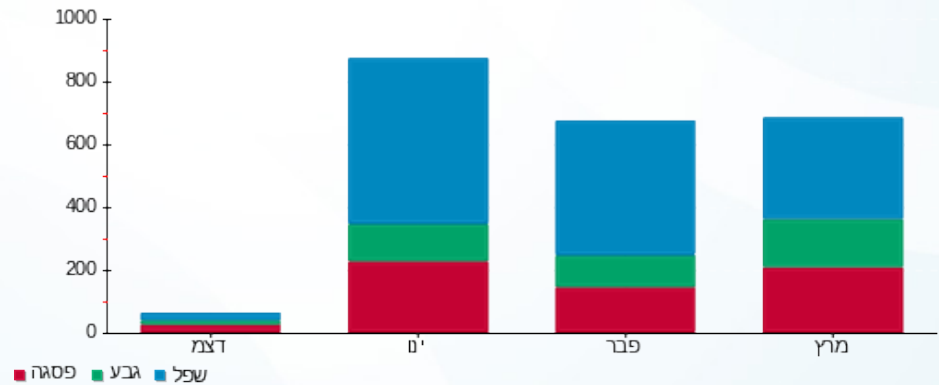



13/04/21 תאריך הפקה:
 31/03/21 תאריך קריאה נוכחית:
 01/03/21 תאריך קריאה קודמת:

שם דייר: ד - שרון עדי (ל' 4)
 שם אתר: עין המפרץ

לקוח/ה נכבד/ה, אנו מתכבדים להגיש את חישוב צריכת החשמל לתקופה 01/03/21 - 31/03/21:

ד - שרון עדי (ל' 4) - 1 - 81025570(0x0)

סוג תעריף	סוג צריכה	קריאה קודמת	קריאה נוכחית	סה"כ צריכה בקוט"ש	מחיר לקוט"ש בא"ג	סה"כ לתשלום
פרטי חשבון עבור תאריכים:		01/03/21	31/03/21			
767		14,730.06	14,862.41	132.35	43.30	57.31 ₪

סה"כ לדייר:

שיא ביקוש	סה"כ
	132.35
	57.31 ₪

תשלום קבוע	תשלום עבור גודל חיבור בKVA (0x0)	סה"כ לתשלום	לא כולל מע"מ
21.03 ₪	0.00 ₪	78.34 ₪	

התפלגות חיוב בש"ח לפי תעו"ז

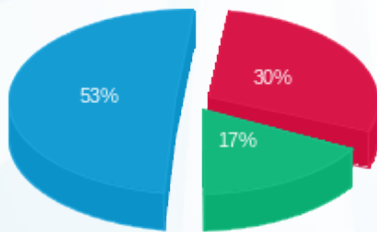

פסגה (17.27 ₪)
 גבע (9.83 ₪)
 שפל (30.20 ₪)

הסטוריית צריכה בקוט"ש

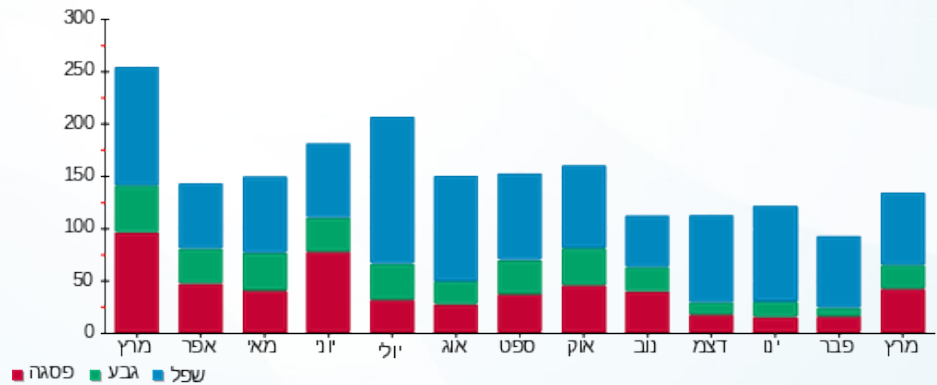

13/04/21 תאריך הפקדה:
 31/03/21 תאריך קריאה נוכחית:
 01/03/21 תאריך קריאה קודמת:

שם דייר: ד - תומר וגל כץ
 שם אתר: עין המפרץ

לקוח/ה נכבד/ה, אנו מתכבדים להגיש את חישוב צריכת החשמל לתקופה 01/03/21 - 31/03/21:

תומר וגל כץ - 2 - 16224982(0x0)

סוג תעריף	סוג צריכה	קריאה קודמת	קריאה נוכחית	סה"כ צריכה בקוט"ש	מחיר לקוט"ש בא"ג	סה"כ לתשלום
פרטי חשבון עבור תאריכים:		01/03/21	31/03/21			
767		14,250.55	14,562.45	311.90	43.30	135.05 ₪

סה"כ לדייר:

שיא ביקוש	סה"כ
	311.90
	135.05 ₪

21.03 ₪	תשלום קבוע	
0.00 ₪	תשלום עבור גודל חיבור ב-KVA (0x0)	
156.08 ₪	סה"כ לתשלום	לא כולל מע"מ

התפלגות חיוב בש"ח לפי תעו"ז

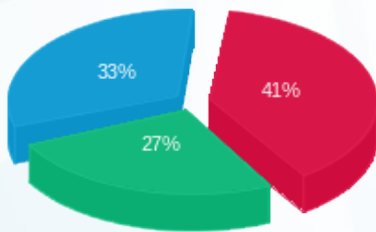

פסגה (54.82 ₪) ■
 גבע (36.20 ₪) ■
 שפל (44.04 ₪) ■

הסטוריית צריכה בקוט"ש

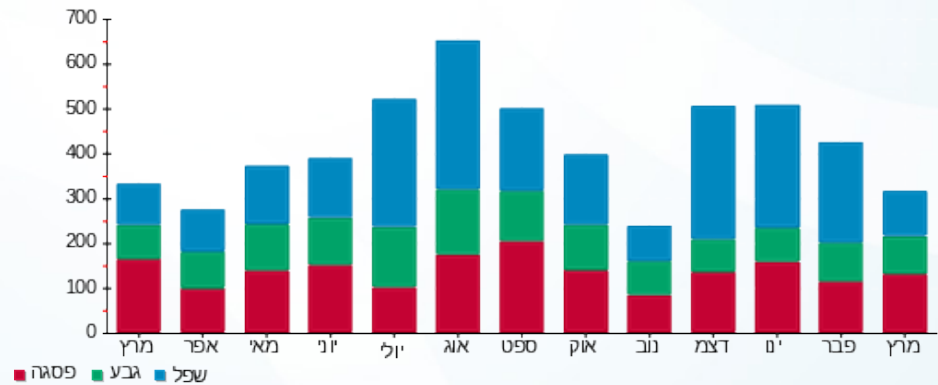

13/04/21 תאריך הפקה:
 31/03/21 תאריך קריאה נוכחית:
 01/03/21 תאריך קריאה קודמת:

שם דייר: ד - תומר כץ
 שם אתר: עין המפרץ

לקוח/ה נכבד/ה, אנו מתכבדים להגיש את חישוב צריכת החשמל לתקופה 01/03/21 - 31/03/21:

ד - תומר כץ - 1 - 17312883(0x0)

סוג תעריף	סוג צריכה	קריאה קודמת	קריאה נוכחית	סה"כ צריכה בקוט"ש	מחיר לקוט"ש בא"ג	סה"כ לתשלום
פרטי חשבון עבור תאריכים:		01/03/21	31/03/21			
767		742.70	1,036.60	293.90	43.30	127.26 ₪

סה"כ לדייר:

שיא ביקוש	סה"כ
10.63	293.90
	127.26 ₪

21.03 ₪	תשלום קבוע	
0.00 ₪	תשלום עבור גודל חיבור ב-KVA (0x0)	
148.29 ₪	סה"כ לתשלום	לא כולל מע"מ

התפלגות חיוב בש"ח לפי תעו"ז

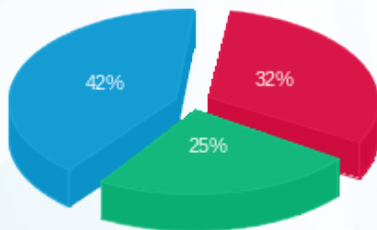

פסגה (41.18 ₪) ■
 גבע (32.00 ₪) ■
 שפל (54.08 ₪) ■

הסטוריית צריכה בקוט"ש

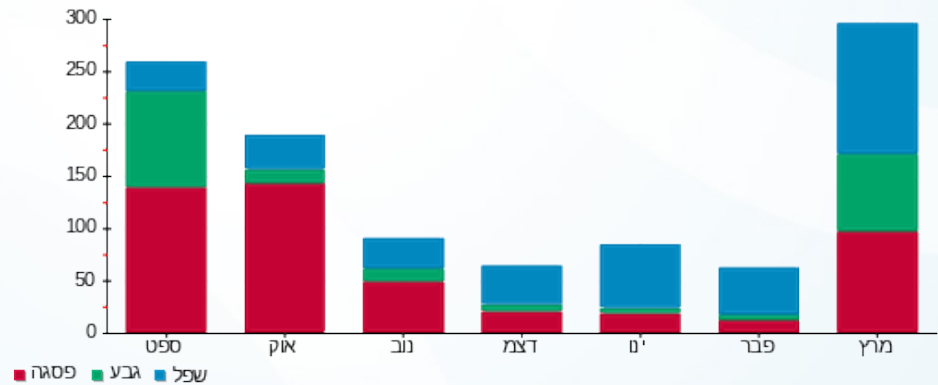

13/04/21 תאריך הפקה:
 31/03/21 תאריך קריאה נוכחי:
 01/03/21 תאריך קריאה קודמת:

שם דייר: ד-מורדכי מרטה 1
 שם אתר: עין המפרץ

לקוח/ה נכבד/ה, אנו מתכבדים להגיש את חישוב צריכת החשמל לתקופה 01/03/21 - 31/03/21:

מורדכי מרטה 1 - 2 - 80000705 (0x0)

סוג תעריף	סוג צריכה	קריאה קודמת	קריאה נוכחית	סה"כ צריכה בקוט"ש	מחיר לקוט"ש בא"ג	סה"כ לתשלום
פרטי חשבון עבור תאריכים:		01/03/21	31/03/21			
767		567.19	579.75	12.55	43.30	5.44 ₪

סה"כ לדייר:

שיא ביקוש	סה"כ
	12.55
	5.44 ₪

21.03 ₪	תשלום קבוע	
0.00 ₪	תשלום עבור גודל חיבור ב-KVA (0x0)	
26.47 ₪	סה"כ לתשלום	לא כולל מע"מ

התפלגות חיוב בש"ח לפי תעו"ז

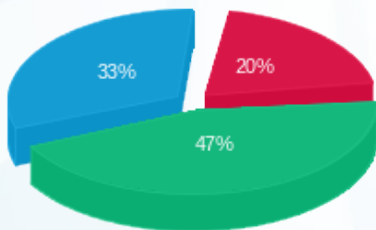

פסגה (1.11) ₪
 גבע (2.53) ₪
 שפל (1.80) ₪

הסטוריית צריכה בקוט"ש

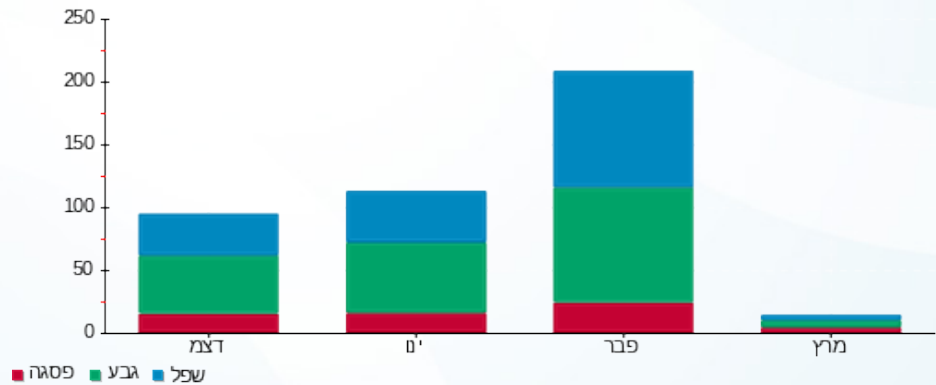



13/04/21

תאריך הפקה:

שם דייר: ד - עירד הלר

31/03/21

תאריך קריאה נוכחית:

שם אתר: עין המפרץ

01/03/21

תאריך קריאה קודמת:

לקוח/ה נכבד/ה, אנו מתכבדים להגיש את חישוב צריכת החשמל לתקופה 01/03/21 - 31/03/21:

ד - עירד הלר - 1 - 70047057(0x0)

סוג תעריף	סוג צריכה	קריאה קודמת	קריאה נוכחית	סה"כ צריכה בקוט"ש	מחיר לקוט"ש בא"ג	סה"כ לתשלום
פרטי חשבון עבור תאריכים:		01/03/21	31/03/21			
767		49,337.12	50,635.94	1,298.81	43.30	562.39 ₪

סה"כ לדייר:

שיא ביקוש	סה"כ
7.82	1,298.81
	562.39 ₪

תשלום קבוע	תשלום עבור גודל חיבור ב KVA (0x0)	סה"כ לתשלום	לא כולל מע"מ
21.03 ₪	0.00 ₪	583.42 ₪	

התפלגות חיוב בש"ח לפי תעו"ז

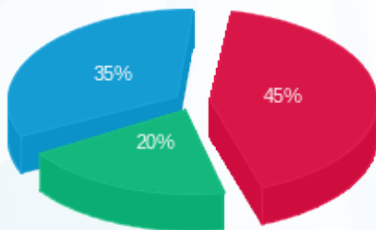

פסגה (253.32 ₪) ■
 גבע (114.20 ₪) ■
 שפל (194.87 ₪) ■

הסטוריית צריכה בקוט"ש

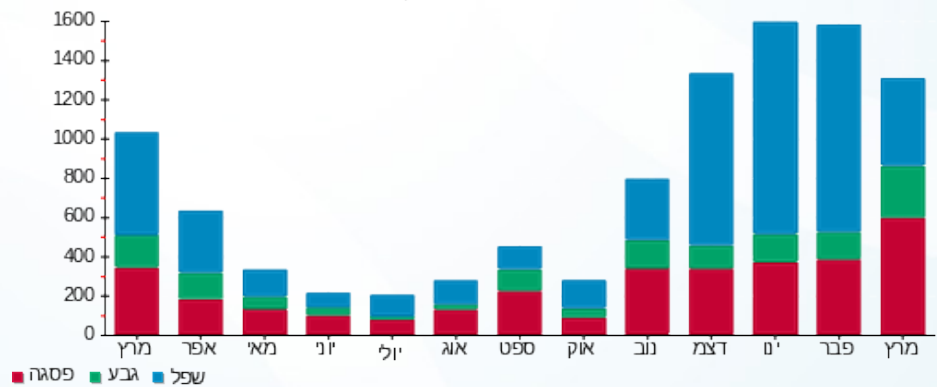



13/04/21

תאריך הפקה:

שם דייר: ד פטרליס אלון

31/03/21

תאריך קריאה נוכחית:

שם אתר: עין המפרץ

01/03/21

תאריך קריאה קודמת:

לקוח/ה נכבד/ה, אנו מתכבדים להגיש את חישוב צריכת החשמל לתקופה 01/03/21 - 31/03/21:

פטרליס אלון - 1 - 17313242(0x0)

סוג תעריף	סוג צריכה	קריאה קודמת	קריאה נוכחית	סה"כ צריכה בקוט"ש	מחיר לקוט"ש בא"ג	סה"כ לתשלום
פרטי חשבון עבור תאריכים:		01/03/21	31/03/21			
767		20,024.60	20,982.50	957.90	43.30	414.77 ₪

סה"כ לדייר:

שיא ביקוש	סה"כ
	957.90
	414.77 ₪

21.03 ₪	תשלום קבוע	
0.00 ₪	תשלום עבור גודל חיבור בKVA (0x0)	
435.80 ₪	סה"כ לתשלום	לא כולל מע"מ

התפלגות חיוב בש"ח לפי תעו"ז

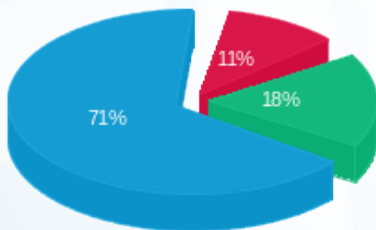

- פסגה (45.64 ₪)
- גבע (75.17 ₪)
- שפ"ל (293.96 ₪)

הסטוריית צריכה בקוט"ש

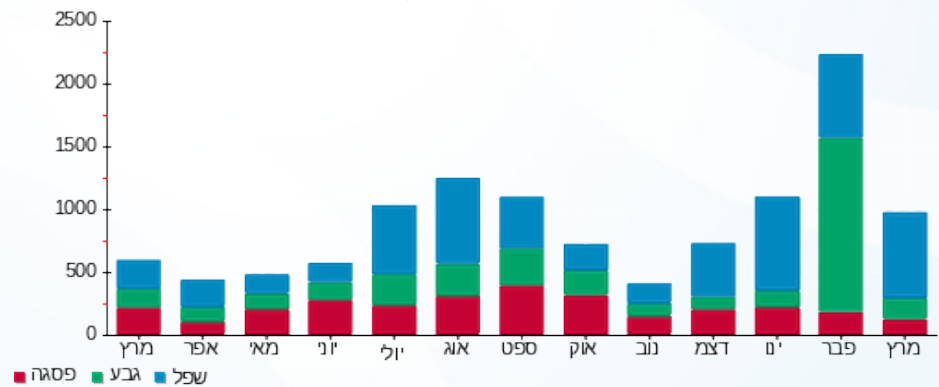

13/04/21 תאריך הפקה:
 31/03/21 תאריך קריאה נוכחית:
 01/03/21 תאריך קריאה קודמת:

שם דייר: ד- אהרוני
 שם אתר: עין המפרץ

לקוח/ה נכבד/ה, אנו מתכבדים להגיש את חישוב צריכת החשמל לתקופה 01/03/21 - 31/03/21:

אהרוני - 3 - 19093216(0x0)

סוג תעריף	סוג צריכה	קריאה קודמת	קריאה נוכחית	סה"כ צריכה בקוט"ש	מחיר לקוט"ש בא"ג	סה"כ לתשלום
פרטי חשבון עבור תאריכים:		01/03/21	31/03/21			
767		18,635.40	20,120.00	1,484.60	43.30	642.83 ₪

סה"כ לדייר:

שיא ביקוש	סה"כ
	1,484.60
	642.83 ₪

21.03 ₪	תשלום קבוע	
0.00 ₪	תשלום עבור גודל חיבור בKVA (0x0)	
663.86 ₪	סה"כ לתשלום	לא כולל מע"מ

התפלגות חיוב בש"ח לפי תעו"ז

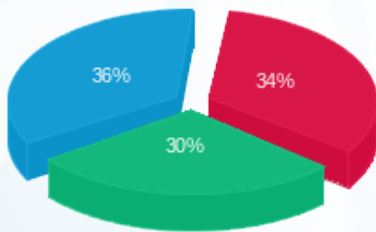

פסגה (220.27 ₪)
 גבע (191.21 ₪)
 שפל (231.35 ₪)

הסטוריית צריכה בקוט"ש

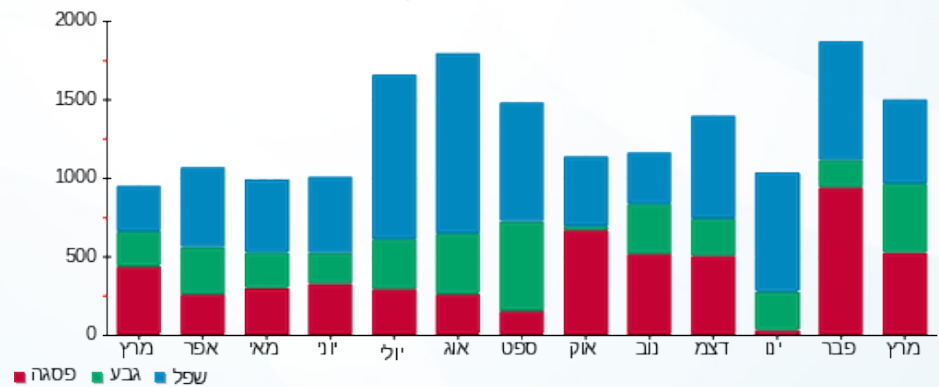

13/04/21 תאריך הפקה:
 31/03/21 תאריך קריאה נוכחית:
 01/03/21 תאריך קריאה קודמת:

שם דייר: ד- בוילר צור
 שם אתר: עין המפרץ

לקוח/ה נכבד/ה, אנו מתכבדים להגיש את חישוב צריכת החשמל לתקופה 01/03/21 - 31/03/21:

בוילר צור - 2 - 81026482(0x0)

סוג תעריף	סוג צריכה	קריאה קודמת	קריאה נוכחית	סה"כ צריכה בקוט"ש	מחיר לקוט"ש בא"ג	סה"כ לתשלום
פרטי חשבון עבור תאריכים:		01/03/21	31/03/21			
767		43,459.16	43,860.76	401.60	43.30	173.89 ₪

סה"כ לדייר:

שיא ביקוש	סה"כ
	401.60
	173.89 ₪

21.03 ₪	תשלום קבוע	
0.00 ₪	תשלום עבור גודל חיבור בKVA (0x0)	
194.92 ₪	סה"כ לתשלום	לא כולל מע"מ

התפלגות חיוב בש"ח לפי תעו"ז

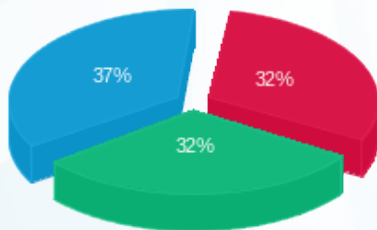

פסגה (55.25 ₪) 37%
 גבע (54.97 ₪) 32%
 שפל (63.67 ₪) 32%

הסטוריית צריכה בקוט"ש

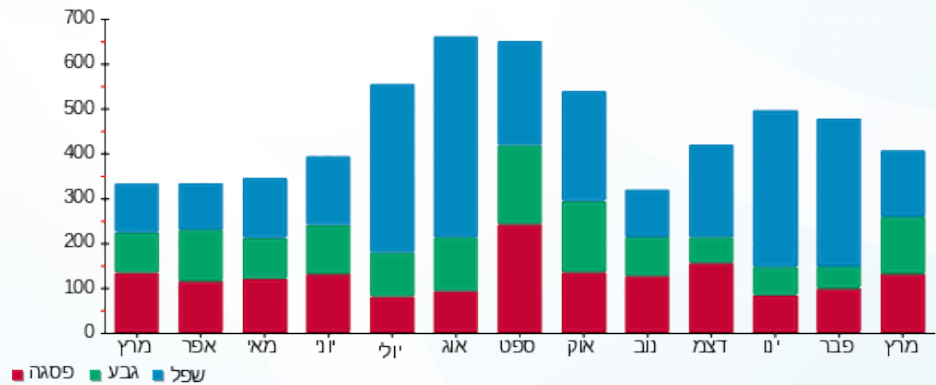

13/04/21 תאריך הפקה:
 31/03/21 תאריך קריאה נוכחית:
 01/03/21 תאריך קריאה קודמת:

שם דייר: ד- בוילרים שיכון א ניר גלילי
 שם אתר: עין המפרץ

לקוח/ה נכבד/ה, אנו מתכבדים להגיש את חישוב צריכת החשמל לתקופה 01/03/21 - 31/03/21:

בוילרים שיכון א ניר גלילי - 4 - 19093336(0x0)

סוג תעריף	סוג צריכה	קריאה קודמת	קריאה נוכחית	סה"כ צריכה בקוט"ש	מחיר לקוט"ש בא"ג	סה"כ לתשלום
פרטי חשבון עבור תאריכים:		01/03/21	31/03/21			
767		5,225.95	5,702.25	476.30	43.30	206.24 ₪

סה"כ לדייר:

שיא ביקוש	סה"כ
	476.30
	206.24 ₪

21.03 ₪	תשלום קבוע	
0.00 ₪	תשלום עבור גודל חיבור ב KVA (0x0)	
227.27 ₪	סה"כ לתשלום	לא כולל מע"מ

התפלגות חיוב בש"ח לפי תעו"ז

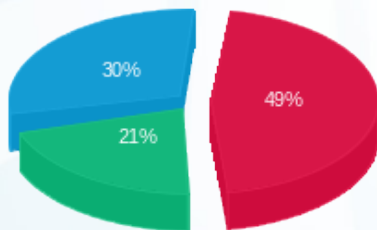

פסגה (100.43 ₪) ■
 גבע (43.69 ₪) ■
 שפל (62.11 ₪) ■

הסטוריית צריכה בקוט"ש

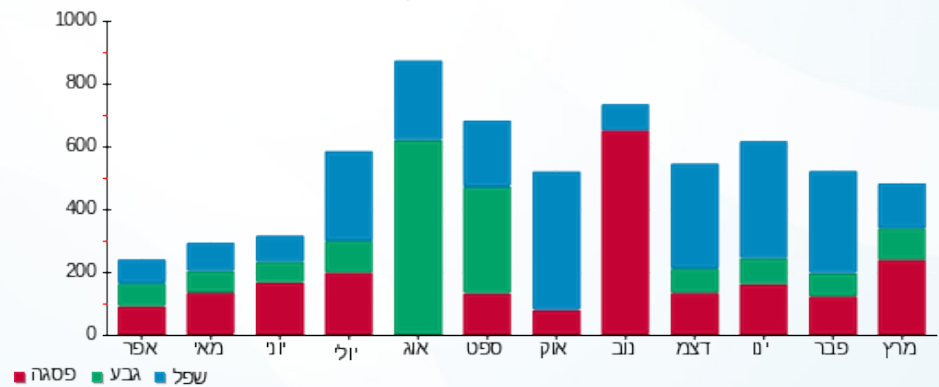



13/04/21 תאריך הפקדה:
 31/03/21 תאריך קריאה נוכחית:
 01/03/21 תאריך קריאה קודמת:

שם דייר: ד- בן נפתלי איה ורן
 שם אתר: עין המפרץ

לקוח/ה נכבד/ה, אנו מתכבדים להגיש את חישוב צריכת החשמל לתקופה 01/03/21 - 31/03/21:

ד- בן נפתלי איה ורן - 1 - 81025289(0x0)

סוג תעריף	סוג צריכה	קריאה קודמת	קריאה נוכחית	סה"כ צריכה בקוט"ש	מחיר לקוט"ש בא"ג	סה"כ לתשלום
פרטי חשבון עבור תאריכים:		01/03/21	31/03/21			
767		42,504.69	42,890.36	385.66	43.30	166.99 ₪

סה"כ לדייר:

שיא ביקוש	סה"כ
4.11	385.66
	166.99 ₪

תשלום קבוע	תשלום עבור גודל חיבור בKVA (0x0)	סה"כ לתשלום	לא כולל מע"מ
21.03 ₪	0.00 ₪	188.02 ₪	

התפלגות חיוב בש"ח לפי תעו"ז

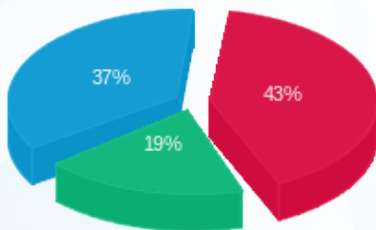

פסגה (72.55 ₪) ■
 גבע (32.54 ₪) ■
 שפל (61.91 ₪) ■

הסטוריית צריכה בקוט"ש

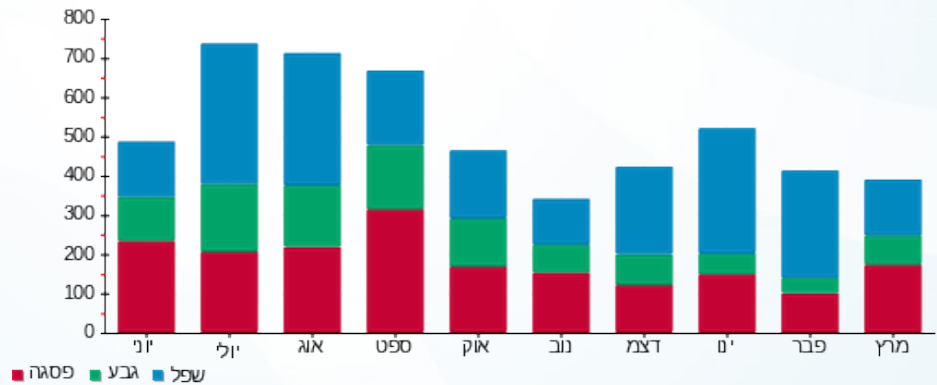



13/04/21 תאריך הפקה:
 31/03/21 תאריך קריאה נוכחית:
 01/03/21 תאריך קריאה קודמת:

שם דייר: ד- מלאכי ענבל
 שם אתר: עין המפרץ

לקוח/ה נכבד/ה, אנו מתכבדים להגיש את חישוב צריכת החשמל לתקופה 01/03/21 - 31/03/21:

מלאכי ענבל - 1 - (0x0)70057212

סוג תעריף	סוג צריכה	קריאה קודמת	קריאה נוכחית	סה"כ צריכה בקוט"ש	מחיר לקוט"ש בא"ג	סה"כ לתשלום
פרטי חשבון עבור תאריכים:		01/03/21	31/03/21			
767		41,354.96	41,572.47	217.52	43.30	94.19 ₪

סה"כ לדייר:

שיא ביקוש	סה"כ
	217.52
	94.19 ₪

21.03 ₪	תשלום קבוע	
0.00 ₪	תשלום עבור גודל חיבור ב KVA (0x0)	
115.22 ₪	סה"כ לתשלום	לא כולל מע"מ

התפלגות חיוב בש"ח לפי תעו"ז

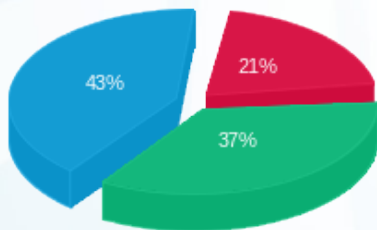

פסגה (₪ 19.39)
 גבע (₪ 34.60)
 שפל (₪ 40.19)

הסטוריית צריכה בקוט"ש

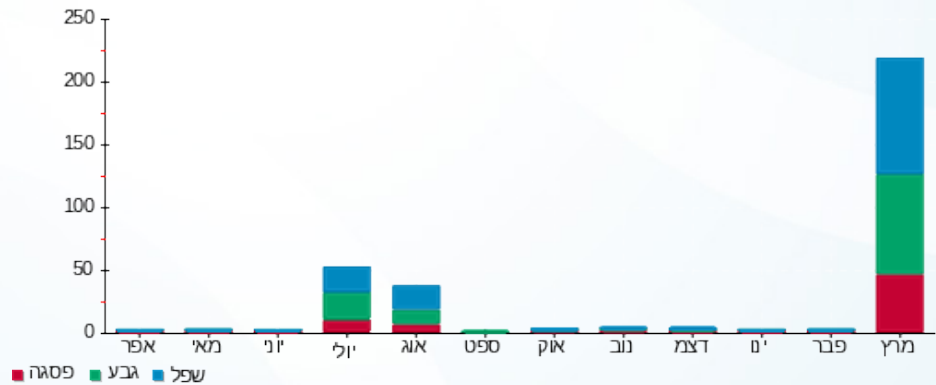

13/04/21 תאריך הפקה:
 31/03/21 תאריך קריאה נוכחית:
 01/03/21 תאריך קריאה קודמת:

שם דייר: ד- מרדכי רות
 שם אתר: עין המפרץ

לקוח/ה נכבד/ה, אנו מתכבדים להגיש את חישוב צריכת החשמל לתקופה 01/03/21 - 31/03/21:

מרדכי רות - 1 - 19093147(0x0)

סה"כ לתשלום	מחיר לקוט"ש בא"ג	סה"כ צריכה בקוט"ש	קריאה נוכחית	קריאה קודמת	סוג צריכה	סוג תעריף
			31/03/21	01/03/21	פרטי חשבון עבור תאריכים:	
₪ 372.15	43.30	859.48	8,273.64	7,414.16		767

סה"כ לדייר:

שיא ביקוש	סה"כ
19.88	859.48
	₪ 372.15

₪ 21.03	תשלום קבוע	
₪ 0.00	תשלום עבור גודל חיבור בKVA (0x0)	
₪ 393.18	סה"כ לתשלום	לא כולל מע"מ

התפלגות חיוב בש"ח לפי תעו"ז

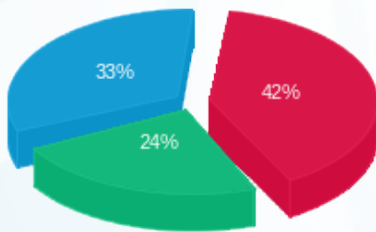

פסגה (₪ 157.01) ■
 גבע (₪ 90.47) ■
 שפל (₪ 124.67) ■

הסטוריית צריכה בקוט"ש

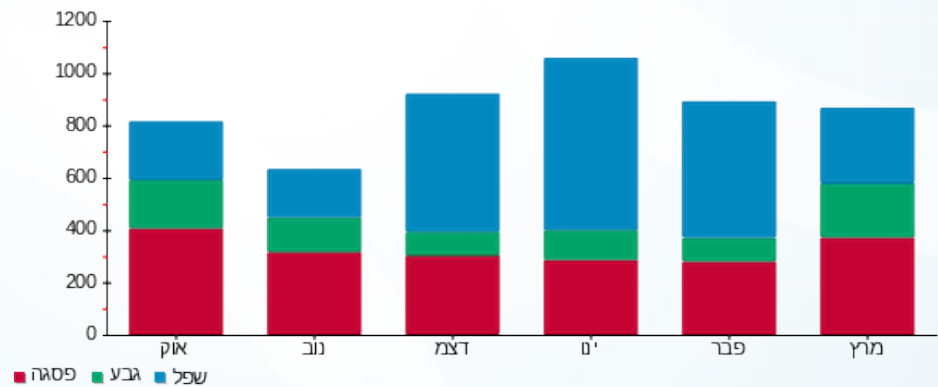

13/04/21 תאריך הפקה:
 31/03/21 תאריך קריאה נוכחית:
 01/03/21 תאריך קריאה קודמת:

שם דייר: ד- ניצה יעקב
 שם אתר: עין המפרץ

לקוח/ה נכבד/ה, אנו מתכבדים להגיש את חישוב צריכת החשמל לתקופה 01/03/21 - 31/03/21:

ניצה יעקב - 1 - 17312704(0x0)

סוג תעריף	סוג צריכה	קריאה קודמת	קריאה נוכחית	סה"כ צריכה בקוט"ש	מחיר לקוט"ש בא"ג	סה"כ לתשלום
פרטי חשבון עבור תאריכים:		01/03/21	31/03/21			
767		16,054.70	16,468.40	413.70	43.30	179.13 ₪

סה"כ לדייר:

שיא ביקוש	סה"כ
	413.70
	179.13 ₪

תשלום קבוע	תשלום עבור גודל חיבור ב-KVA (0x0)	סה"כ לתשלום	לא כולל מע"מ
21.03 ₪	0.00 ₪	200.16 ₪	

התפלגות חיוב בש"ח לפי תעו"ז

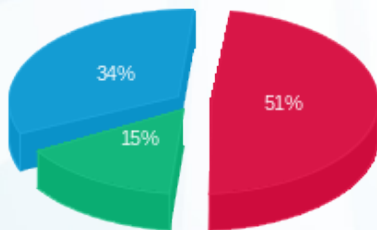

פסגה (90.58 ₪)
 גבע (27.58 ₪)
 שפל (60.97 ₪)

הסטוריית צריכה בקוט"ש

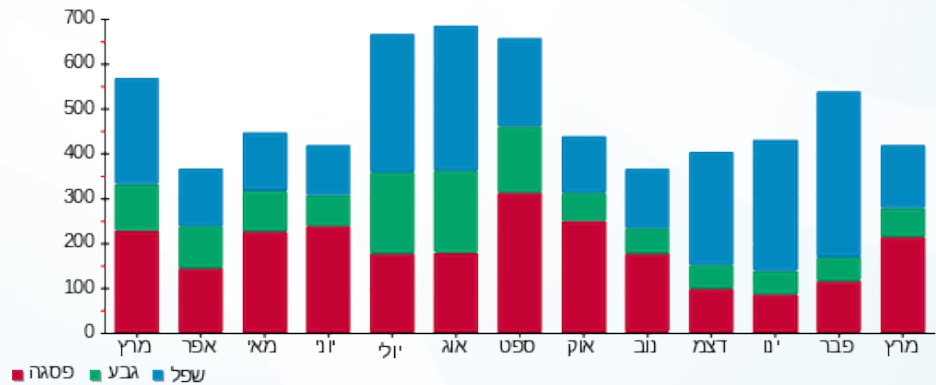



13/04/21 תאריך הפקה:
 31/03/21 תאריך קריאה נוכחית:
 01/03/21 תאריך קריאה קודמת:

שם דייר: ד- עומר גיל
 שם אתר: עין המפרץ

לקוח/ה נכבד/ה, אנו מתכבדים להגיש את חישוב צריכת החשמל לתקופה 01/03/21 - 31/03/21:

עומר גיל - 1 - 18110007(0x0)

סוג תעריף	סוג צריכה	קריאה קודמת	קריאה נוכחית	סה"כ צריכה בקוט"ש	מחיר לקוט"ש בא"ג	סה"כ לתשלום
פרטי חשבון עבור תאריכים:		01/03/21	31/03/21			
767		8,053.60	8,860.70	807.10	43.30	349.47 ₪

סה"כ לדיר:

סה"כ	שיא ביקוש
807.10	8.56
349.47 ₪	

21.03 ₪	תשלום קבוע	
0.00 ₪	תשלום עבור גודל חיבור בKVA (0x0)	
370.50 ₪	סה"כ לתשלום	לא כולל מע"מ

התפלגות חיוב בש"ח לפי תעו"ז

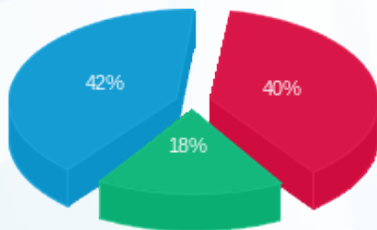

פסגה (138.30 ₪) ■
 גבע (63.09 ₪) ■
 שפל (148.09 ₪) ■

הסטוריית צריכה בקוט"ש

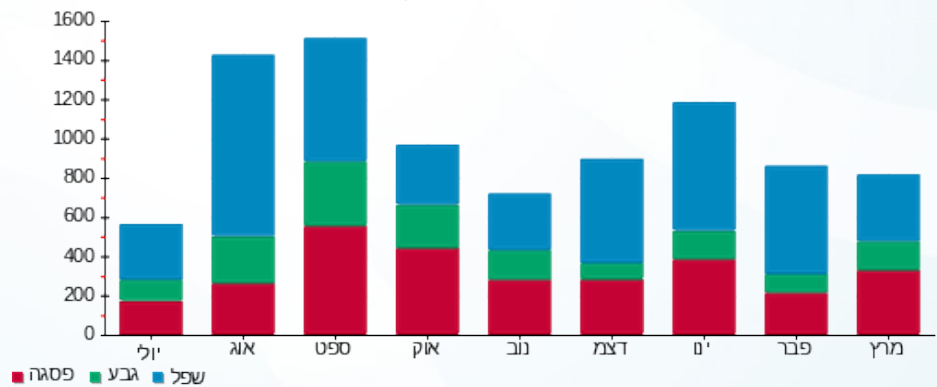

13/04/21 תאריך הפקדה:
 31/03/21 תאריך קריאה נוכחית:
 01/03/21 תאריך קריאה קודמת:

שם דייר: ד- עמיר בועז ועומר
 שם אתר: עין המפרץ

לקוח/ה נכבד/ה, אנו מתכבדים להגיש את חישוב צריכת החשמל לתקופה 01/03/21 - 31/03/21:

עמיר בועז ועומר - 1 - 17312968(0x0)

סוג תעריף	סוג צריכה	קריאה קודמת	קריאה נוכחית	סה"כ צריכה בקוט"ש	מחיר לקוט"ש בא"ג	סה"כ לתשלום
			31/03/21	01/03/21	פרטי חשבון עבור תאריכים:	
767		39,905.70	41,124.83	1,219.13	43.30	527.88 ₪

סה"כ לדייר:

שיא ביקוש	סה"כ
115.60	1,219.13
	527.88 ₪

21.03 ₪	תשלום קבוע	
0.00 ₪	תשלום עבור גודל חיבור בKVA (0x0)	
548.91 ₪	סה"כ לתשלום	לא כולל מע"מ

התפלגות חיוב בש"ח לפי תעו"ז

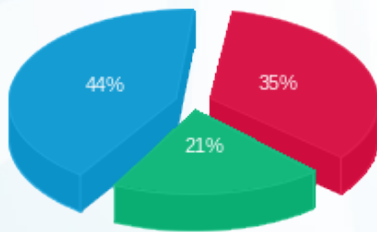

פסגה (187.37 ₪)
 גבע (108.27 ₪)
 שפל (232.24 ₪)

הסטוריית צריכה בקוט"ש

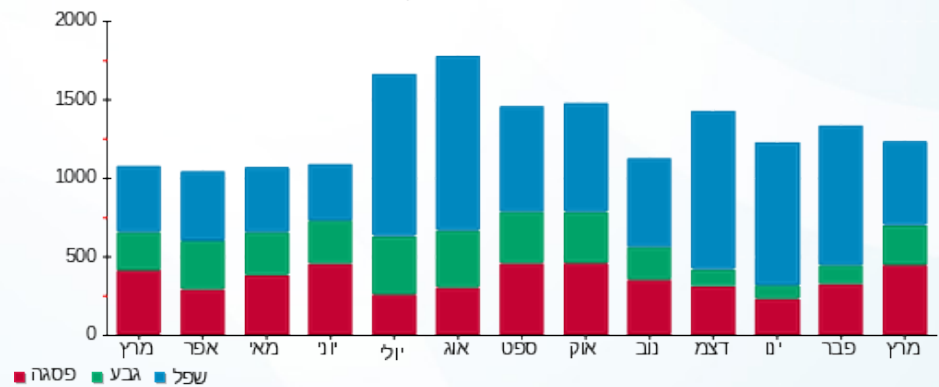

13/04/21 תאריך הפקה:
 31/03/21 תאריך קריאה נוכחית:
 01/03/21 תאריך קריאה קודמת:

שם דייר: ד- ענבר נועם וטל
 שם אתר: עין המפרץ

לקוח/ה נכבד/ה, אנו מתכבדים להגיש את חישוב צריכת החשמל לתקופה 01/03/21 - 31/03/21:

ענבר נועם - 1 - 70048531 (0x0)

סוג תעריף	סוג צריכה	קריאה קודמת	קריאה נוכחית	סה"כ צריכה בקוט"ש	מחיר לקוט"ש בא"ג	סה"כ לתשלום
פרטי חשבון עבור תאריכים:		01/03/21	31/03/21			
767		70,195.23	70,746.75	551.52	43.30	238.81 ₪

סה"כ לדיר:

שיא ביקוש	סה"כ
	551.52
	238.81 ₪

21.03 ₪	תשלום קבוע	
0.00 ₪	תשלום עבור גודל חיבור בKVA (0x0)	
259.84 ₪	סה"כ לתשלום	לא כולל מע"מ

התפלגות חיוב בש"ח לפי תעו"ז

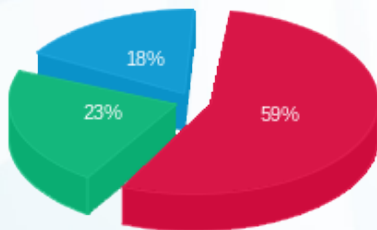

פסגה (140.96 ₪) ■
 גבע (55.02 ₪) ■
 שפל (42.83 ₪) ■

הסטוריית צריכה בקוט"ש

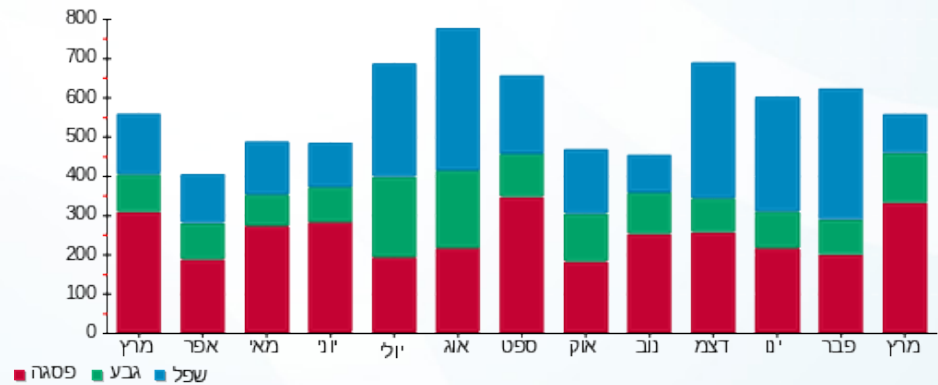

13/04/21 תאריך הפקה:
 31/03/21 תאריך קריאה נוכחית:
 01/03/21 תאריך קריאה קודמת:

שם דייר: מ - קרוואן 9 אלמוג פלור
 שם אתר: עין המפרץ

לקוח/ה נכבד/ה, אנו מתכבדים להגיש את חישוב צריכת החשמל לתקופה 01/03/21 - 31/03/21:

מ - קרוואן 9 אלמוג פלור - 4 - 19093429(3x40)

סוג תעריף	סוג צריכה	קריאה קודמת	קריאה נוכחית	סה"כ צריכה בקוט"ש	מחיר לקוט"ש בא"ג	סה"כ לתשלום
פרטי חשבון עבור תאריכים:		01/03/21	31/03/21			
517		4,717.25	5,381.90	664.65	45.38	301.62 ₪

סה"כ לדייר:

שיא ביקוש	סה"כ
0.62	664.65
	301.62 ₪

21.03 ₪	תשלום קבוע	
7.55 ₪	תשלום עבור גודל חיבור ב-KVA (3x40)	
330.20 ₪	סה"כ לתשלום	לא כולל מע"מ

התפלגות חיוב בש"ח לפי תעו"ז

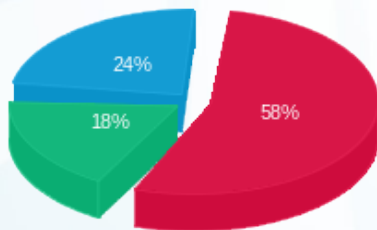

פסגה (174.08 ₪) ■
 גבע (54.64 ₪) ■
 שפל (72.90 ₪) ■

הסטוריית צריכה בקוט"ש

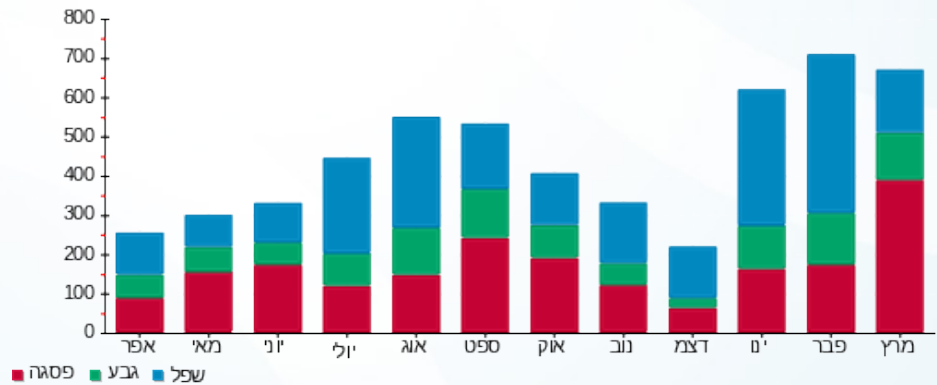

13/04/21 תאריך הפקה:
 31/03/21 תאריך קריאה נוכחית:
 01/03/21 תאריך קריאה קודמת:

שם דייר: רז אתי וארנון
 שם אתר: עין המפרץ

לקוח/ה נכבד/ה, אנו מתכבדים להגיש את חישוב צריכת החשמל לתקופה 01/03/21 - 31/03/21:

רז אתי וארנון - 4 - 19051984(0x0)

סוג תעריף	סוג צריכה	קריאה קודמת	קריאה נוכחית	סה"כ צריכה בקוט"ש	מחיר לקוט"ש בא"ג	סה"כ לתשלום
פרטי חשבון עבור תאריכים:		01/03/21	31/03/21			
767		18,278.80	19,507.10	1,228.30	43.30	531.85 ₪

סה"כ לדייר:

שיא ביקוש	סה"כ
	1,228.30
	531.85 ₪

21.03 ₪	תשלום קבוע	
0.00 ₪	תשלום עבור גודל חיבור בKVA (0x0)	
552.88 ₪	סה"כ לתשלום	לא כולל מע"מ

התפלגות חיוב בש"ח לפי תעו"ז

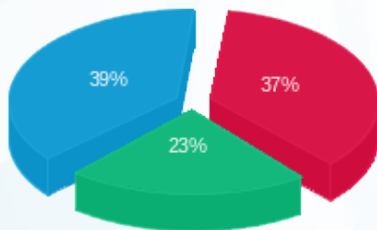

פסגה (198.49 ₪) ■
 גבע (123.36 ₪) ■
 שפל (210.005 ₪) ■

הסטוריית צריכה בקוט"ש

