

19/04/21 תאריך הפקדה:  
 30/11/20 תאריך קריאה נוכחית:  
 01/11/20 תאריך קריאה קודמת:

שם דייר: דירה 04  
 שם אתר: קיבוץ שריד להפקה

לקוח/ה נכבד/ה, אנו מתכבדים להגיש את חישוב צריכת החשמל לתקופה **01/11/20 - 30/11/20**:

דירה 04 - 3 - 19093480(3x40)

סה"כ לתשלום	מחיר לקוט"ש בא"ג	סה"כ צריכה בקוט"ש	קריאה נוכחית	קריאה קודמת	סוג צריכה	סוג תעריף
			30/11/20	01/11/20		פרטי חשבון עבור תאריכים:
₪ 32.83	45.44	72.25	276.70	204.45	פסגה	777
₪ 11.18	37.65	29.70	220.35	190.65	גבע	778
₪ 37.91	31.07	122.00	441.95	319.95	שפל	779

סה"כ לדייר:

שיא ביקוש	סה"כ	שפל	גבע	פסגה
0.67	223.95	122.00	29.70	72.25
	₪ 81.92	₪ 37.91	₪ 11.18	₪ 32.83

סה"כ צריכה  
 סה"כ לתשלום

₪ 18.78	<b>תשלום קבוע</b>	
₪ 4.29	<b>תשלום עבור גודל חיבור בKVA (3x40)</b>	
₪ 104.99	<b>סה"כ לתשלום</b>	<b>לא כולל מע"מ</b>

התפלגות חיוב בש"ח לפי תע"ז

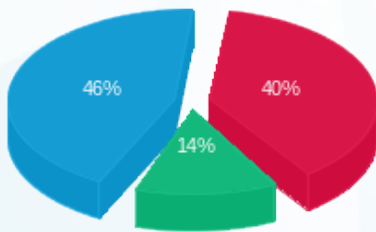

■ פסגה (₪ 32.83)  
 ■ גבע (₪ 11.18)  
 ■ שפל (₪ 37.91)

הסטוריית צריכה בקוט"ש

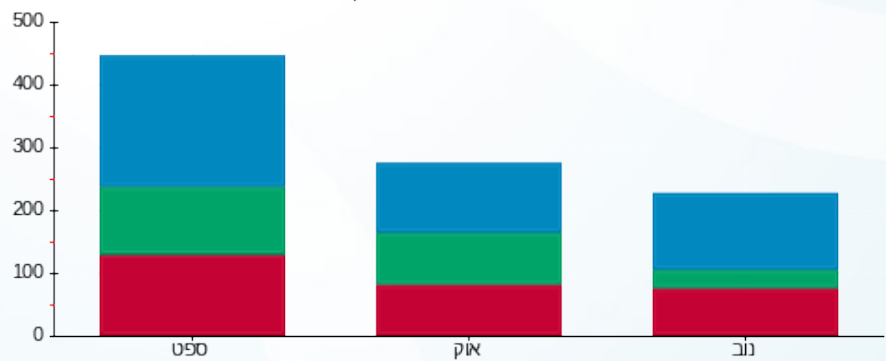

■ פסגה ■ גבע ■ שפל