



21/04/21 תאריך הפקה:
 31/03/21 תאריך קריאה נוכחית:
 01/03/21 תאריך קריאה קודמת:

שם דייר: אופק קליר
שם אתר: מבנה 201

לקוח/ה נכבד/ה, אנו מתכבדים להגיש את חישוב צריכת החשמל לתקופה 01/03/21 - 31/03/21:

1 - 15112958(3x910)

| סה"כ לתשלום | מחיר לקוט"ש בא"ג | סה"כ צריכה בקוט"ש | קריאה נוכחית | קריאה קודמת | סוג צריכה | סוג תעריף |
|-------------|------------------|-------------------|--------------|-------------|--------------------------|-----------|
| | | | 31/03/21 | 01/03/21 | פרטי חשבון עבור תאריכים: | |
| ₪ 6,371.27 | 43.79 | 14,549.60 | 871,040.20 | 856,490.60 | פסגה | 777 |
| ₪ 105.33 | 36.65 | 287.40 | 155,917.00 | 155,629.60 | גבע | 778 |
| ₪ 181.40 | 30.60 | 592.80 | 398,833.50 | 398,240.70 | שפל | 779 |

ציבורי

| סה"כ לתשלום | מחיר לקוט"ש בא"ג | סה"כ צריכה בקוט"ש | קריאה נוכחית | קריאה קודמת | סוג צריכה | סוג תעריף |
|-------------|------------------|-------------------|--------------|-------------|--------------------------|-----------|
| | | | 31/03/21 | 01/03/21 | פרטי חשבון עבור תאריכים: | |
| ₪ 23.20 | 43.79 | 52.969 | | | פסגה | 777 |
| ₪ 10.80 | 36.65 | 29.465 | | | גבע | 778 |
| ₪ 33.15 | 30.60 | 108.320 | | | שפל | 779 |

סה"כ לדייר:

| שיא ביקוש | סה"כ | שפל | גבע | פסגה | |
|-----------|------------|----------|----------|------------|-------------|
| | 15,620.55 | 701.12 | 316.86 | 14,602.57 | סה"כ צריכה |
| | ₪ 6,725.14 | ₪ 214.54 | ₪ 116.13 | ₪ 6,394.46 | סה"כ לתשלום |

| | | |
|------------|---|--------------------------------------|
| ₪ 211.60 | תשלום קבוע | יש באתר מערכת פוטוולטאית שאינה נמדדת |
| ₪ 171.72 | תשלום עבור גודל חיבור בKVA (3x910) | |
| ₪ 7,108.46 | סה"כ לתשלום | לא כולל מע"מ |



31032110622





התפלגות חיוב בש"ח לפי תעו"ז

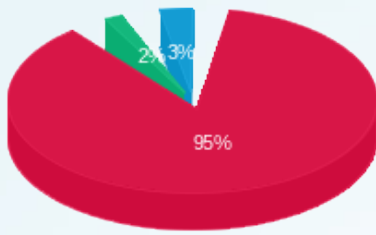

■ פסגה (6,394.46 ש"ח)
■ גבע (116.13 ש"ח)
■ שפל (214.54 ש"ח)

הסטוריית צריכה בקוט"ש

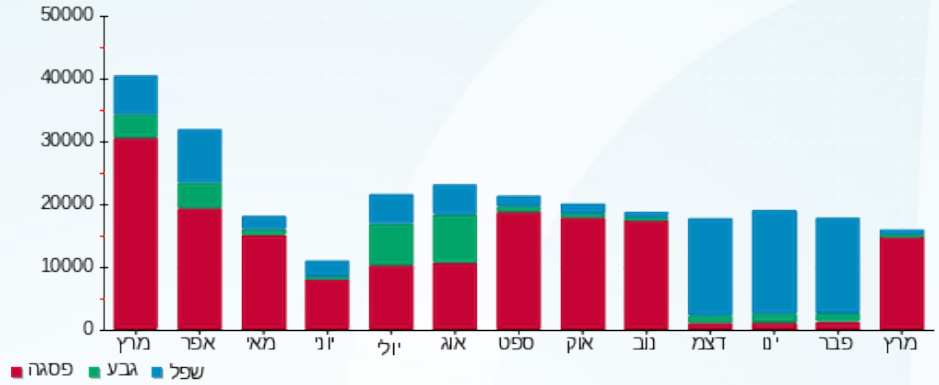



21/04/21 תאריך הפקה:
 31/03/21 תאריך קריאה נוכחית:
 01/03/21 תאריך קריאה קודמת:

שם דייר: טרנס אלקטריק פרו בע"מ
שם אתר: מבנה 201

לקוח/ה נכבד/ה, אנו מתכבדים להגיש את חישוב צריכת החשמל לתקופה 01/03/21 - 31/03/21:

טרנס אלקטריק פרו בע"מ - 1 - 15112945 (3x360)

| סוג תעריף | סוג צריכה | קריאה קודמת | קריאה נוכחית | סה"כ צריכה בקוט"ש | מחיר לקוט"ש בא"ג | סה"כ לתשלום |
|--------------------------|-----------|--------------|--------------|-------------------|------------------|-------------|
| פרטי חשבון עבור תאריכים: | | | 01/03/21 | 31/03/21 | | |
| 777 | פסגה | 1,008,159.90 | 1,023,332.80 | 15,172.90 | 43.79 | 6,644.21 ₪ |
| 778 | גבע | 230,722.90 | 232,256.30 | 1,533.40 | 36.65 | 561.99 ₪ |
| 779 | שפל | 403,218.70 | 405,021.90 | 1,803.20 | 30.60 | 551.78 ₪ |

ציבורי

| סוג תעריף | סוג צריכה | קריאה קודמת | קריאה נוכחית | סה"כ צריכה בקוט"ש | מחיר לקוט"ש בא"ג | סה"כ לתשלום |
|--------------------------|-----------|-------------|--------------|-------------------|------------------|-------------|
| פרטי חשבון עבור תאריכים: | | | 01/03/21 | 31/03/21 | | |
| 777 | פסגה | | | 52.969 | 43.79 | 23.20 ₪ |
| 778 | גבע | | | 29.465 | 36.65 | 10.80 ₪ |
| 779 | שפל | | | 108.320 | 30.60 | 33.15 ₪ |

סה"כ לדירה:

| פסגה | גבע | שפל | סה"כ | שיא ביקוש |
|------------|----------|----------|------------|-----------|
| 15,225.87 | 1,562.86 | 1,911.52 | 18,700.25 | |
| 6,667.41 ₪ | 572.79 ₪ | 584.92 ₪ | 7,825.12 ₪ | |

סה"כ צריכה
 סה"כ לתשלום

| | | |
|------------|--|--------------------------------------|
| 211.60 ₪ | תשלום קבוע | יש באתר מערכת פוטוולטאית שאינה נמדדת |
| 67.93 ₪ | תשלום עבור גודל חיבור ב-KVA (3x360) | |
| 8,104.66 ₪ | סה"כ לתשלום | לא כולל מע"מ |



31032121218





התפלגות חיוב בש"ח לפי תעו"ז

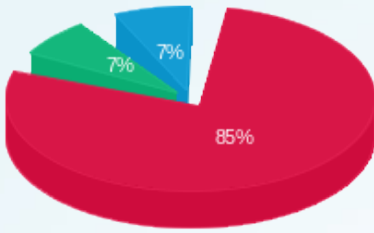

- פסגה (6,667.41 ש"ח)
- גבע (572.79 ש"ח)
- שפל (584.92 ש"ח)

הסטוריית צריכה בקוט"ש

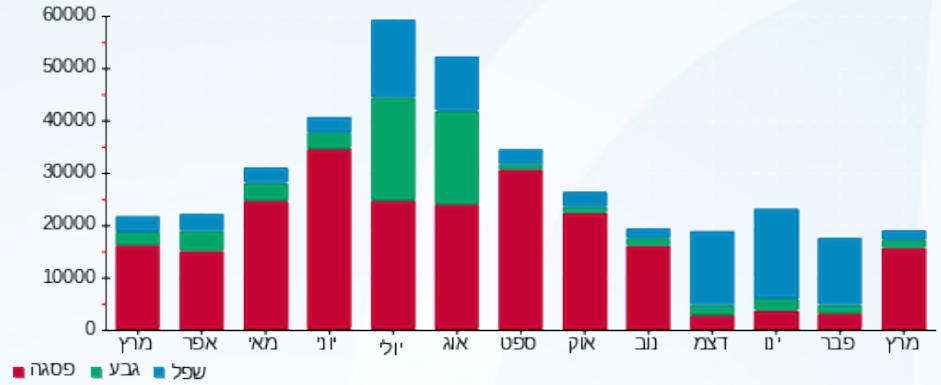



21/04/21 תאריך הפקדה:
 31/03/21 תאריך קריאה נוכחית:
 01/03/21 תאריך קריאה קודמת:

שם דייר: ספדי
 שם אתר: מבנה 201

לקוח/ה נכבד/ה, אנו מתכבדים להגיש את חישוב צריכת החשמל לתקופה 01/03/21 - 31/03/21:

1 - 15112957(3x500)

| סוג תעריף | סוג צריכה | קריאה קודמת | קריאה נוכחית | סה"כ צריכה בקוט"ש | מחיר לקוט"ש בא"ג | סה"כ לתשלום |
|-----------|-----------|--------------|--------------|-------------------|------------------|-------------|
| | | 01/03/21 | 31/03/21 | | | |
| 777 | פסגה | 967,658.17 | 984,207.87 | 16,549.70 | 43.79 | 7,247.11 ₪ |
| 778 | גבע | 375,959.80 | 379,012.50 | 3,052.70 | 36.65 | 1,118.81 ₪ |
| 779 | שפל | 1,101,852.64 | 1,109,465.34 | 7,612.70 | 30.60 | 2,329.49 ₪ |

סה"כ לדייר:

| פסגה | גבע | שפל | סה"כ | שיא ביקוש |
|------------|------------|------------|-------------|-----------|
| 16,549.70 | 3,052.70 | 7,612.70 | 27,215.10 | |
| 7,247.11 ₪ | 1,118.81 ₪ | 2,329.49 ₪ | 10,695.41 ₪ | |

סה"כ צריכה
 סה"כ לתשלום

| | | |
|--------------------------------------|------------------------------------|-------------|
| יש באתר מערכת פוטוולטאית שאינה נמדדת | תשלום קבוע | 211.60 ₪ |
| | תשלום עבור גודל חיבור בKVA (3x500) | 94.35 ₪ |
| לא כולל מע"מ | סה"כ לתשלום | 11,001.36 ₪ |



31032110621

התפלגות חיוב בש"ח לפי תעו"ז

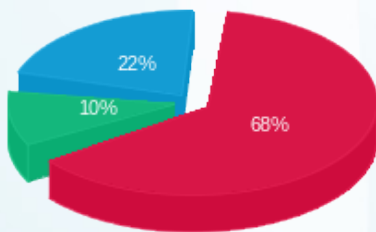

פסגה (7,247.11 ₪) 68%
 גבע (1,118.81 ₪) 10%
 שפל (2,329.49 ₪) 22%

הסטוריית צריכה בקוט"ש

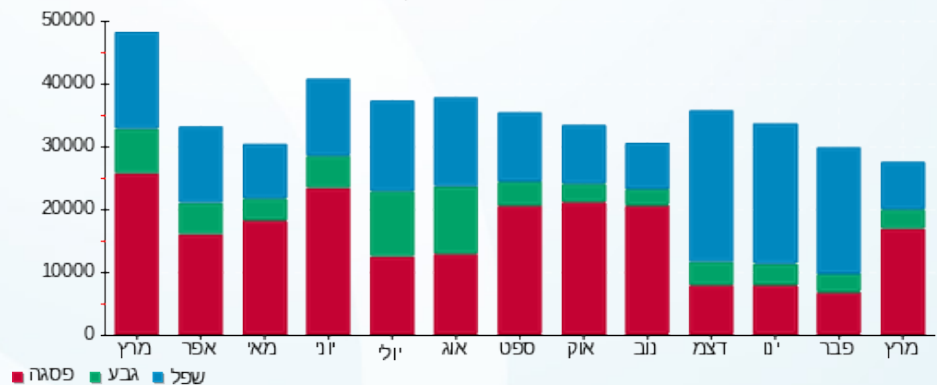



21/04/21 תאריך הפקה:
 31/03/21 תאריך קריאה נוכחית:
 01/03/21 תאריך קריאה קודמת:

שם דייר: פלקסטרוניקס
 שם אתר: מבנה 201

לקוח/ה נכבד/ה, אנו מתכבדים להגיש את חישוב צריכת החשמל לתקופה 01/03/21 - 31/03/21:

1 - 15112956(3x250)

| סוג תעריף | סוג צריכה | קריאה קודמת | קריאה נוכחית | סה"כ צריכה בקוט"ש | מחיר לקוט"ש בא"ג | סה"כ לתשלום |
|-----------|-----------|-------------|--------------|-------------------|------------------|-------------|
| | | 01/03/21 | 31/03/21 | | | |
| 777 | פסגה | 403,881.70 | 407,554.90 | 3,673.20 | 43.79 | 1,608.49 ₪ |
| 778 | גבע | 126,343.10 | 127,066.40 | 723.30 | 36.65 | 265.09 ₪ |
| 779 | שפל | 294,843.90 | 296,891.40 | 2,047.50 | 30.60 | 626.54 ₪ |

סה"כ לדייר:

| פסגה | גבע | שפל | סה"כ | שיא ביקוש |
|------------|----------|----------|------------|-----------|
| 3,673.20 | 723.30 | 2,047.50 | 6,444.00 | |
| 1,608.49 ₪ | 265.09 ₪ | 626.54 ₪ | 2,500.12 ₪ | |

סה"כ צריכה
 סה"כ לתשלום

| | | |
|--------------------------------------|------------------------------------|------------|
| יש באתר מערכת פוטוולטאית שאינה נמדדת | תשלום קבוע | 211.60 ₪ |
| | תשלום עבור גודל חיבור בKVA (3x250) | 47.18 ₪ |
| לא כולל מע"מ | סה"כ לתשלום | 2,758.89 ₪ |



3103219919

התפלגות חיוב בש"ח לפי תעו"ז

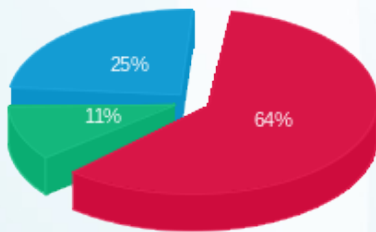

פסגה (1,608.49 ₪) ■
 גבע (265.09 ₪) ■
 שפל (626.54 ₪) ■

הסטוריית צריכה בקוט"ש

