



02/05/21 תאריך הפקדה:  
 30/04/21 תאריך קריאה נוכחית:  
 01/04/21 תאריך קריאה קודמת:

שם דייר: מרפאת שיניים  
 שם אתר: דני מס רמלה

לקוח/ה נכבד/ה, אנו מתכבדים להגיש את חישוב צריכת החשמל לתקופה **01/04/21 - 30/04/21**:

מרפאת שיניים - 2 - 19092948(3x0)

| סוג תעריף                | סוג צריכה | קריאה קודמת | קריאה נוכחית | סה"כ צריכה בקוט"ש | מחיר לקוט"ש בא"ג | סה"כ לתשלום |
|--------------------------|-----------|-------------|--------------|-------------------|------------------|-------------|
| פרטי חשבון עבור תאריכים: |           |             |              |                   |                  |             |
| 777                      | פסגה      | 01/04/21    | 30/04/21     | 491.75            | 43.79            | 215.34 ₪    |
| 778                      | גבע       | 263.50      | 428.45       | 164.95            | 36.65            | 60.45 ₪     |
| 779                      | שפל       | 1,280.50    | 1,389.85     | 109.35            | 30.60            | 33.46 ₪     |

סה"כ לדייר:

| פסגה     | גבע     | שפל     | סה"כ     | שיא ביקוש |
|----------|---------|---------|----------|-----------|
| 491.75   | 164.95  | 109.35  | 766.05   | 7.88      |
| 215.34 ₪ | 60.45 ₪ | 33.46 ₪ | 309.25 ₪ |           |

סה"כ צריכה  
 סה"כ לתשלום

|              |                                  |
|--------------|----------------------------------|
| 211.60 ₪     | תשלום קבוע                       |
| 0.00 ₪       | תשלום עבור גודל חיבור בKVA (3x0) |
| 520.85 ₪     | סה"כ לתשלום                      |
| לא כולל מע"מ |                                  |

התפלגות חיוב בש"ח לפי תעו"ז

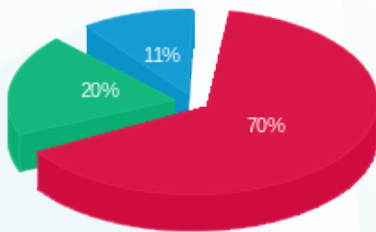

■ פסגה (215.34 ₪)  
 ■ גבע (60.45 ₪)  
 ■ שפל (33.46 ₪)

הסטוריית צריכה בקוט"ש

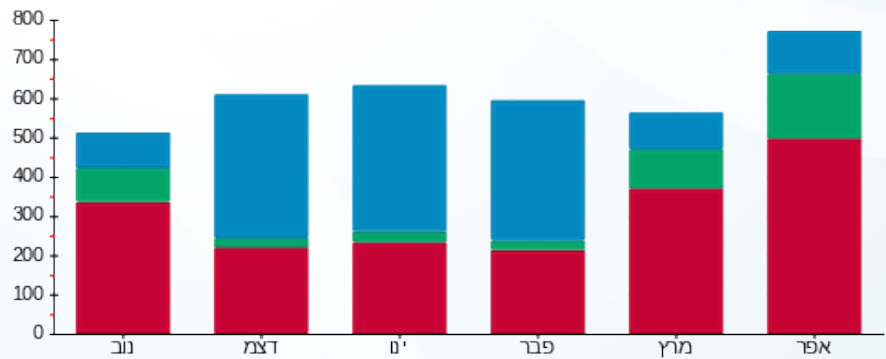

■ פסגה ■ גבע ■ שפל

