



03/05/21 תאריך הפקה:  
 30/04/21 תאריך קריאה נוכחי:  
 01/04/21 תאריך קריאה קודמת:

שם דייר: אביבה אירועים  
 שם אתר: ורדינון אור עקיבא

לקוח/ה נכבד/ה, אנו מתכבדים להגיש את חישוב צריכת החשמל לתקופה 01/04/21 - 30/04/21:

אביבה אירועים - 4 - 14155686(3x160)

סוג תעריף	סוג צריכה	קריאה קודמת	קריאה נוכחית	סה"כ צריכה בקוט"ש	מחיר לקוט"ש בא"ג	סה"כ לתשלום
			30/04/21	01/04/21	פרטי חשבון עבור תאריכים:	
777	פסגה	17,986.20	18,252.10	265.90	43.79	116.44 ₪
778	גבע	3,924.80	3,977.90	53.10	36.65	19.46 ₪
779	שפל	8,209.70	8,291.10	81.40	30.60	24.91 ₪

סה"כ לדייר:

פסגה	גבע	שפל	סה"כ	שיא ביקוש
265.90	53.10	81.40	400.40	6.04
116.44 ₪	19.46 ₪	24.91 ₪	160.81 ₪	

סה"כ צריכה  
 סה"כ לתשלום

211.60 ₪	תשלום קבוע	לא כולל מע"מ
29.22 ₪	תשלום עבור גודל חיבור בKVA (3x160)	
0.980	מקדם הספק	
0.00 ₪	תשלום עבור מקדם הספק	
401.63 ₪	סה"כ לתשלום	



30042123050

התפלגות חיוב בש"ח לפי תע"ז

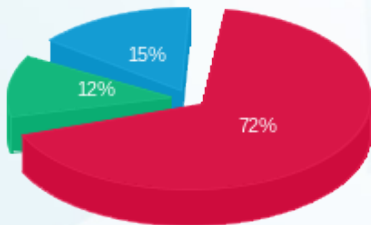

פסגה (116.44 ₪) 72%  
 גבע (19.46 ₪) 12%  
 שפל (24.91 ₪) 15%

הסטוריית צריכה בקוט"ש

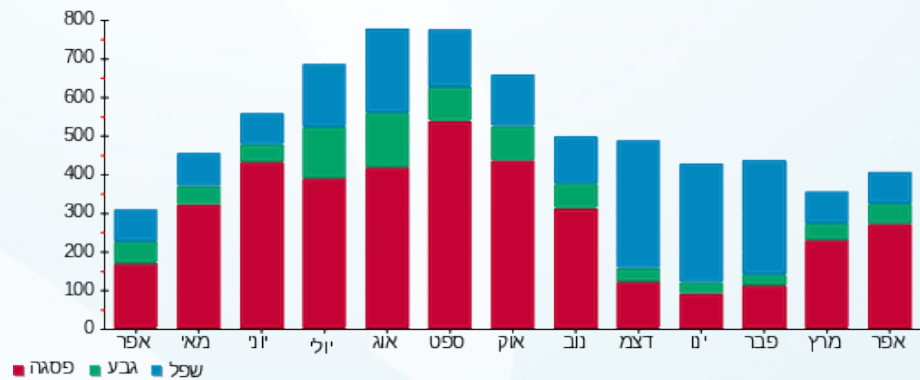

03/05/21 תאריך הפקה:  
 30/04/21 תאריך קריאה נוכחית:  
 01/04/21 תאריך קריאה קודמת:

שם דייר: אביבה ארועים 1  
 שם אתר: ורדינון אור עקיבא

לקוח/ה נכבד/ה, אנו מתכבדים להגיש את חישוב צריכת החשמל לתקופה 01/04/21 - 30/04/21:

1 - 14152669 (3x80)

סוג תעריף	סוג צריכה	קריאה קודמת	קריאה נוכחית	סה"כ צריכה בקוט"ש	מחיר לקוט"ש בא"ג	סה"כ לתשלום
		01/04/21	30/04/21			
777	פסגה	301,777.37	307,349.67	5,572.30	43.79	2,440.11 ₪
778	גבע	76,681.83	77,410.63	728.80	36.65	267.11 ₪
779	שפל	145,674.70	146,180.40	505.70	30.60	154.74 ₪

סה"כ לדייר:

פסגה	גבע	שפל	סה"כ	שיא ביקוש
5,572.30	728.80	505.70	6,806.80	
2,440.11 ₪	267.11 ₪	154.74 ₪	2,861.96 ₪	

סה"כ צריכה  
 סה"כ לתשלום

211.60 ₪	תשלום קבוע	
14.61 ₪	תשלום עבור גודל חיבור בKVA (3x80)	
0.978	מקדם הספק	
0.00 ₪	תשלום עבור מקדם הספק	
3,088.17 ₪	סה"כ לתשלום	לא כולל מע"מ



3004219788

התפלגות חיוב בש"ח לפי תעו"ז

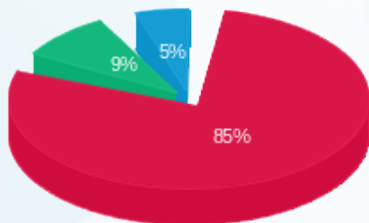

פסגה (2,440.11 ₪) 85%  
 גבע (267.11 ₪) 9%  
 שפל (154.74 ₪) 5%

הסטוריית צריכה בקוט"ש

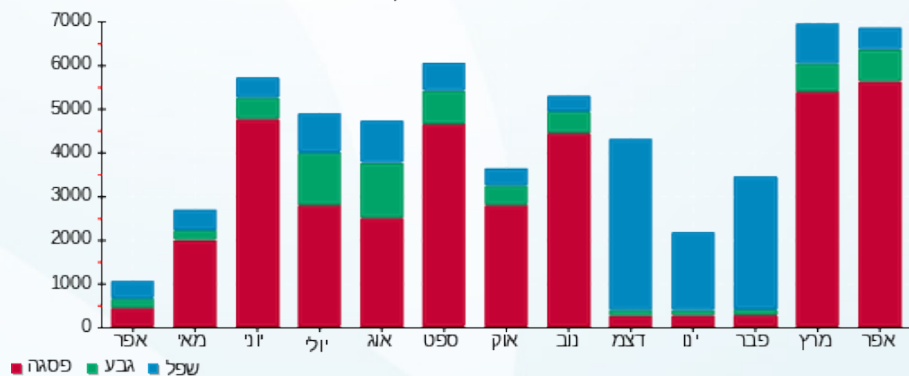



03/05/21 תאריך הפקה:  
 30/04/21 תאריך קריאה נוכחית:  
 01/04/21 תאריך קריאה קודמת:

שם דייר: אביבה ארועים 2  
 שם אתר: ורדינון אור עקיבא

לקוח/ה נכבד/ה, אנו מתכבדים להגיש את חישוב צריכת החשמל לתקופה 01/04/21 - 30/04/21:

1 - 14155686 (3x80)

סוג תעריף	סוג צריכה	קריאה קודמת	קריאה נוכחית	סה"כ צריכה בקוט"ש	מחיר לקוט"ש בא"ג	סה"כ לתשלום
פרטי חשבון עבור תאריכים:						
777	פסגה	01/04/21	30/04/21	427.00	43.79	186.98 ₪
778	גבע	9,203.90	9,310.50	106.60	36.65	39.07 ₪
779	שפל	24,436.30	24,630.90	194.60	30.60	59.55 ₪

סה"כ לדייר:

פסגה	גבע	שפל	סה"כ	שיא ביקוש
427.00	106.60	194.60	728.20	10.31
186.98 ₪	39.07 ₪	59.55 ₪	285.60 ₪	

סה"כ צריכה  
 סה"כ לתשלום

211.60 ₪	תשלום קבוע	לא כולל מע"מ
14.61 ₪	תשלום עבור גודל חיבור בKVA (3x80)	
0.886	מקדם הספק	
9.77 ₪	תשלום עבור מקדם הספק	
521.58 ₪	סה"כ לתשלום	



3004219789

התפלגות חיוב בש"ח לפי תעו"ז

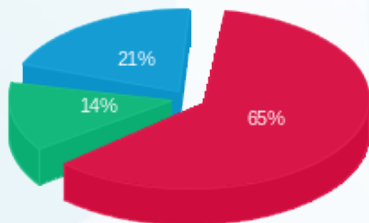

פסגה (186.98 ₪)  
 גבע (39.07 ₪)  
 שפל (59.55 ₪)

הסטוריית צריכה בקוט"ש

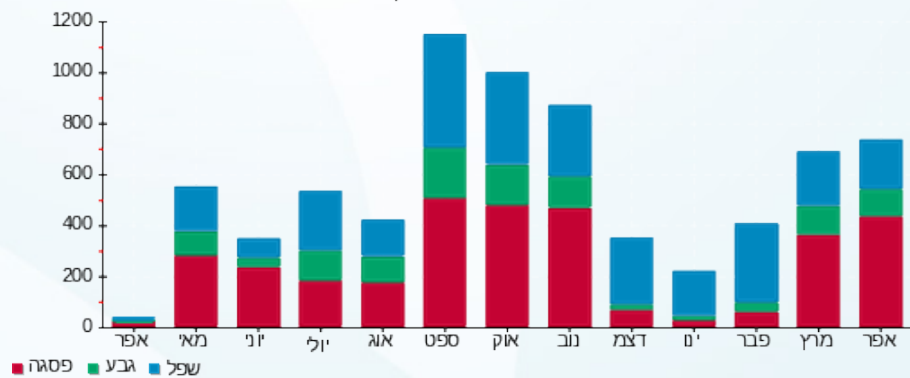



03/05/21 תאריך הפקה:  
 30/04/21 תאריך קריאה נוכחית:  
 01/04/21 תאריך קריאה קודמת:

שם דייר: אבנר מכלוף  
 שם אתר: ורדינון אור עקיבא

לקוח/ה נכבד/ה, אנו מתכבדים להגיש את חישוב צריכת החשמל לתקופה 01/04/21 - 30/04/21:

2 - 14155686 (3x63)

סוג תעריף	סוג צריכה	קריאה קודמת	קריאה נוכחית	סה"כ צריכה בקוט"ש	מחיר לקוט"ש בא"ג	סה"כ לתשלום
פרטי חשבון עבור תאריכים:						
777	פסגה	01/04/21	30/04/21	16.20	43.79	7.09 ₪
778	גבע	296.40	299.40	3.00	36.65	1.10 ₪
779	שפל	582.20	583.70	1.50	30.60	0.46 ₪

סה"כ לדייר:

פסגה	גבע	שפל	סה"כ	שיא ביקוש
16.20	3.00	1.50	20.70	1.57
7.09 ₪	1.10 ₪	0.46 ₪	8.65 ₪	

סה"כ צריכה  
 סה"כ לתשלום

50.00 ₪	תשלום קבוע	לא כולל מע"מ
11.50 ₪	תשלום עבור גודל חיבור בKVA (3x63)	
0.669	מקדם הספק	
3.26 ₪	תשלום עבור מקדם הספק	
73.42 ₪	סה"כ לתשלום	



3004219791

התפלגות חיוב בש"ח לפי תעו"ז

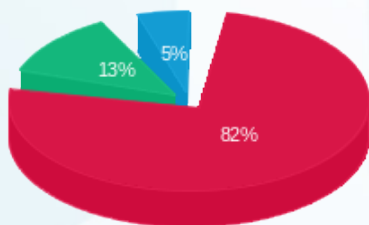

■ פסגה (7.09 ₪)  
 ■ גבע (1.10 ₪)  
 ■ שפל (0.46 ₪)

הסטוריית צריכה בקוט"ש

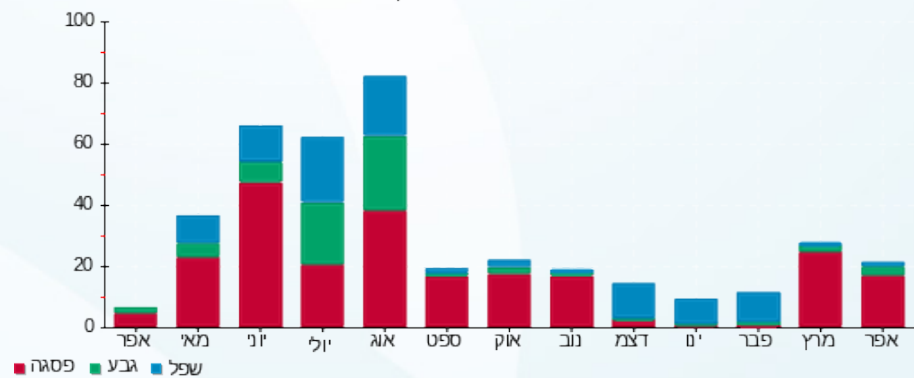



03/05/21 תאריך הפקה:  
 30/04/21 תאריך קריאה נוכחית:  
 01/04/21 תאריך קריאה קודמת:

שם דייר: אייץ אי טקסטיל בע"מ  
 שם אתר: ורדינון אור עקיבא

לקוח/ה נכבד/ה, אנו מתכבדים להגיש את חישוב צריכת החשמל לתקופה 01/04/21 - 30/04/21:

אייץ אי טקסטיל בע"מ - 1 - 17313551(3x80)

סוג תעריף	סוג צריכה	קריאה קודמת	קריאה נוכחית	סה"כ צריכה בקוט"ש	מחיר לקוט"ש בא"ג	סה"כ לתשלום
פרטי חשבון עבור תאריכים:						
777	פסגה	01/04/21	30/04/21	282.50	43.79	123.71 ₪
778	גבע	1,417.70	1,461.60	43.90	36.65	16.09 ₪
779	שפל	3,226.40	3,317.60	91.20	30.60	27.91 ₪

סה"כ לדייר:

פסגה	גבע	שפל	סה"כ	שיא ביקוש
282.50	43.90	91.20	417.60	6.66
123.71 ₪	16.09 ₪	27.91 ₪	167.70 ₪	

סה"כ צריכה  
 סה"כ לתשלום

211.60 ₪	תשלום קבוע	לא כולל מע"מ
14.61 ₪	תשלום עבור גודל חיבור בKVA (3x80)	
0.977	מקדם הספק	
0.00 ₪	תשלום עבור מקדם הספק	
393.91 ₪	סה"כ לתשלום	



30042136946

התפלגות חיוב בש"ח לפי תעו"ז

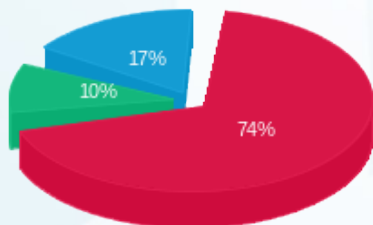

פסגה (123.71 ₪) ■  
 גבע (16.09 ₪) ■  
 שפל (27.91 ₪) ■

הסטוריית צריכה בקוט"ש

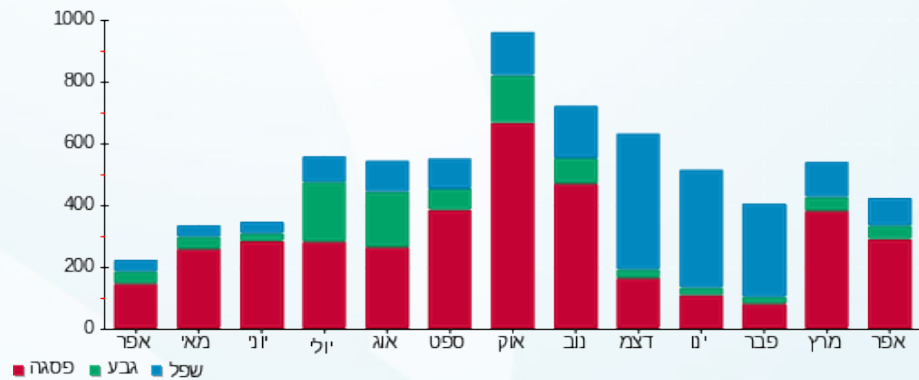

03/05/21 תאריך הפקה:  
 30/04/21 תאריך קריאה נוכחית:  
 01/04/21 תאריך קריאה קודמת:

שם דייר: גבאי לוי  
 שם אתר: ורדינון אור עקיבא

לקוח/ה נכבד/ה, אנו מתכבדים להגיש את חישוב צריכת החשמל לתקופה 01/04/21 - 30/04/21:

3 - 14155686 (3x63)

סוג תעריף	סוג צריכה	קריאה קודמת	קריאה נוכחית	סה"כ צריכה בקוט"ש	מחיר לקוט"ש בא"ג	סה"כ לתשלום
פרטי חשבון עבור תאריכים:						
777	פסגה	01/04/21	30/04/21	305.30	43.79	133.69 ₪
778	גבע	4,511.20	4,587.90	76.70	36.65	28.11 ₪
779	שפל	8,988.40	9,067.70	79.30	30.60	24.27 ₪

סה"כ לדייר:

פסגה	גבע	שפל	סה"כ	שיא ביקוש
305.30	76.70	79.30	461.30	3.88
133.69 ₪	28.11 ₪	24.27 ₪	186.07 ₪	

סה"כ צריכה  
 סה"כ לתשלום

211.60 ₪	תשלום קבוע	לא כולל מע"מ
11.50 ₪	תשלום עבור גודל חיבור בKVA (3x63)	
0.879	מקדם הספק	
7.58 ₪	תשלום עבור מקדם הספק	
416.75 ₪	סה"כ לתשלום	



3004219790

התפלגות חיוב בש"ח לפי תעו"ז

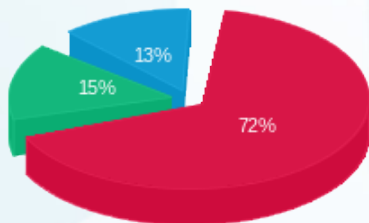

פסגה (133.69 ₪) - 72%  
 גבע (28.11 ₪) - 15%  
 שפל (24.27 ₪) - 13%

הסטוריית צריכה בקוט"ש

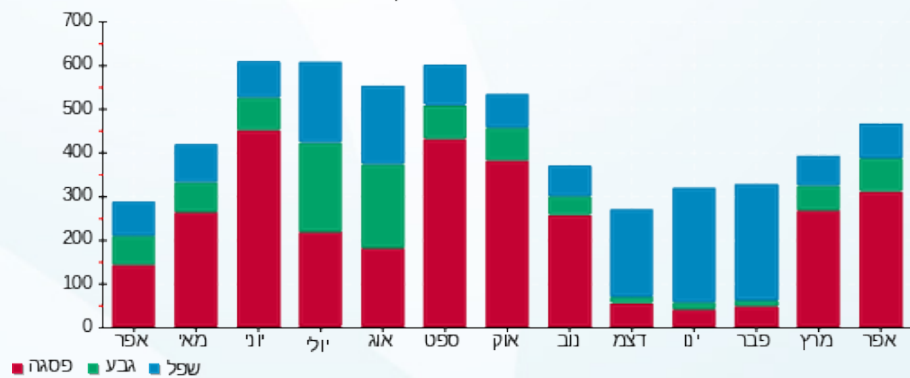



03/05/21 תאריך הפקה:  
 30/04/21 תאריך קריאה נוכחית:  
 01/04/21 תאריך קריאה קודמת:

שם דייר: היי ביי  
 שם אתר: ורדינון אור עקיבא

לקוח/ה נכבד/ה, אנו מתכבדים להגיש את חישוב צריכת החשמל לתקופה 01/04/21 - 30/04/21:

היי ביי - 2 - 16048036 (3x100)

סוג תעריף	סוג צריכה	קריאה קודמת	קריאה נוכחית	סה"כ צריכה בקוט"ש	מחיר לקוט"ש בא"ג	סה"כ לתשלום
פרטי חשבון עבור תאריכים:						
777	פסגה	01/04/21	30/04/21	112.40	43.79	49.22 ₪
778	גבע	1,990.10	2,005.70	15.60	36.65	5.72 ₪
779	שפל	8,530.90	8,566.50	35.60	30.60	10.89 ₪

סה"כ לדייר:

פסגה	גבע	שפל	סה"כ	שיא ביקוש
112.40	15.60	35.60	163.60	4.73
₪ 49.22	₪ 5.72	₪ 10.89	₪ 65.83	

סה"כ צריכה  
 סה"כ לתשלום

211.60 ₪	תשלום קבוע	לא כולל מע"מ
18.26 ₪	תשלום עבור גודל חיבור בKVA (3x100)	
0.972	מקדם הספק	
0.00 ₪	תשלום עבור מקדם הספק	
295.69 ₪	סה"כ לתשלום	



30042112066

התפלגות חיוב בש"ח לפי תע"ז

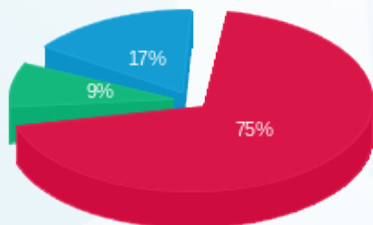

פסגה (49.22 ₪) 75%  
 גבע (5.72 ₪) 9%  
 שפל (10.89 ₪) 17%

הסטוריית צריכה בקוט"ש

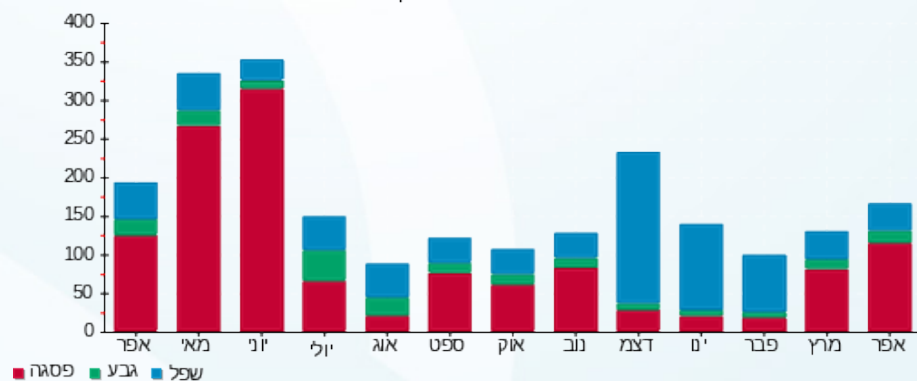



03/05/21

תאריך הפקה:

שם דייר: מפסק ראשי רוטניב

30/04/21

תאריך קריאה נוכחית:

שם אתר: ורדינון אור עקיבא

01/04/21

תאריך קריאה קודמת:

לקוח/ה נכבד/ה, אנו מתכבדים להגיש את חישוב צריכת החשמל לתקופה 01/04/21 - 30/04/21:

מפסק ראשי רוטניב - 1 - 15112926 (3x250)

סוג תעריף	סוג צריכה	קריאה קודמת	קריאה נוכחית	סה"כ צריכה בקוט"ש	מחיר לקוט"ש בא"ג	סה"כ לתשלום
פרטי חשבון עבור תאריכים:						
777	פסגה	01/04/21	30/04/21	8,122.60	43.79	3,556.89 ₪
778	גבע	158,938.71	162,069.51	3,130.80	36.65	1,147.44 ₪
779	שפל	506,446.10	513,581.50	7,135.40	30.60	2,183.43 ₪

סה"כ לדייר:

פסגה	גבע	שפל	סה"כ	שיא ביקוש
8,122.60	3,130.80	7,135.40	18,388.80	
3,556.89 ₪	1,147.44 ₪	2,183.43 ₪	6,887.76 ₪	

סה"כ צריכה

סה"כ לתשלום

211.60 ₪	תשלום קבוע	
45.65 ₪	תשלום עבור גודל חיבור ב KVA (3x250)	
0.937	מקדם הספק	
0.00 ₪	תשלום עבור מקדם הספק	
7,145.01 ₪	סה"כ לתשלום	לא כולל מע"מ



30042114843

התפלגות חיוב בש"ח לפי תע"ז

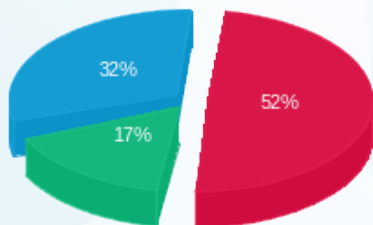

■ פסגה (3,556.89 ₪)  
 ■ גבע (1,147.44 ₪)  
 ■ שפל (2,183.43 ₪)

הסטוריית צריכה בקוט"ש

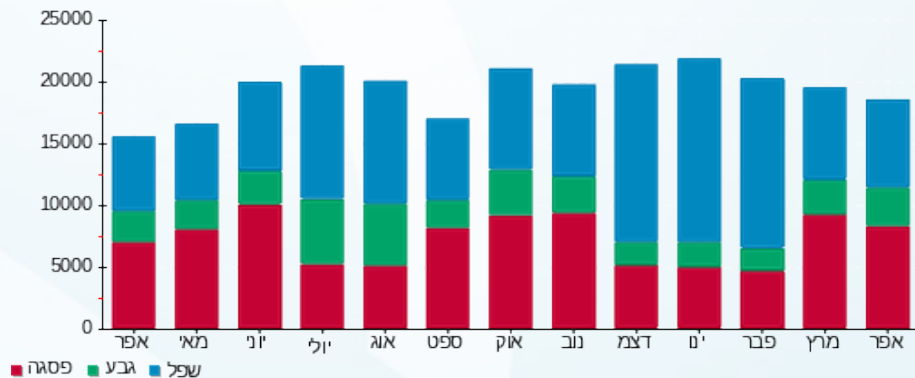



03/05/21 תאריך הפקה:  
 30/04/21 תאריך קריאה נוכחית:  
 01/04/21 תאריך קריאה קודמת:

שם דייר: קול אור  
 שם אתר: ורדינון אור עקיבא

לקוח/ה נכבד/ה, אנו מתכבדים להגיש את חישוב צריכת החשמל לתקופה 01/04/21 - 30/04/21:

קול אור - 1 - 14152654 (3x1000)

סוג תעריף	סוג צריכה	קריאה קודמת	קריאה נוכחית	סה"כ צריכה בקוט"ש	מחיר לקוט"ש בא"ג	סה"כ לתשלום
		01/04/21	30/04/21			
777	פסגה	85,019.20	86,636.80	1,617.60	43.79	708.35 ₪
778	גבע	30,236.90	30,961.30	724.40	36.65	265.49 ₪
779	שפל	86,299.70	87,435.40	1,135.70	30.60	347.52 ₪

סה"כ לדייר:

פסגה	גבע	שפל	סה"כ	שיא ביקוש
1,617.60	724.40	1,135.70	3,477.70	
708.35 ₪	265.49 ₪	347.52 ₪	1,321.36 ₪	

סה"כ צריכה  
 סה"כ לתשלום

211.60 ₪	תשלום קבוע	
182.61 ₪	תשלום עבור גודל חיבור בKVA (3x1000)	
0.912	מקדם הספק	
10.91 ₪	תשלום עבור מקדם הספק	
1,726.49 ₪	סה"כ לתשלום	לא כולל מע"מ



30042112069

התפלגות חיוב בש"ח לפי תע"ז

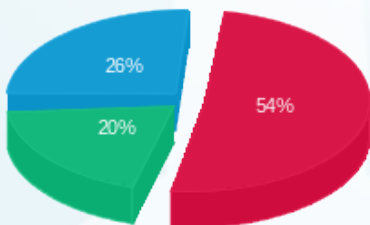

פסגה (708.35 ₪) 54%  
 גבע (265.49 ₪) 26%  
 שפל (347.52 ₪) 20%

הסטוריית צריכה בקוט"ש

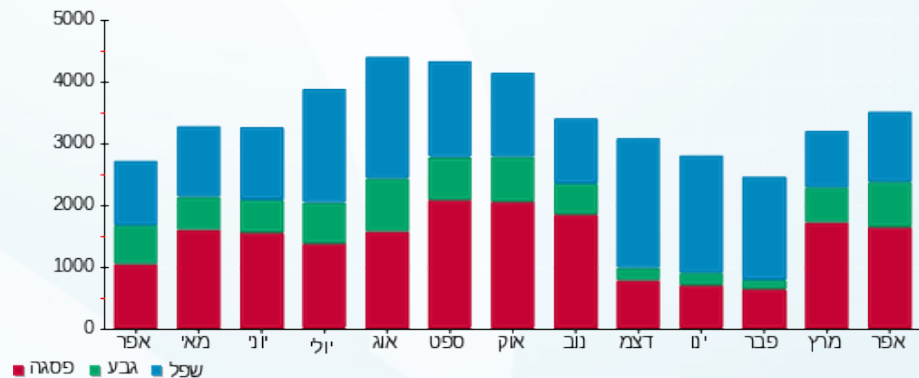



03/05/21 תאריך הפקדה:  
 30/04/21 תאריך קריאה נוכחית:  
 01/04/21 תאריך קריאה קודמת:

שם דייר: קיסר השכרת ציוד לאירועים (ת.ע.א.)  
 שם אתר: ורדינון אור עקיבא

לקוח/ה נכבד/ה, אנו מתכבדים להגיש את חישוב צריכת החשמל לתקופה 01/04/21 - 30/04/21:

קיסר השכרת ציוד לאירועים (ת.ע.א.) - 1 - 16048036 (3x400)

סוג תעריף	סוג צריכה	קריאה קודמת	קריאה נוכחית	סה"כ צריכה בקוט"ש	מחיר לקוט"ש בא"ג	סה"כ לתשלום
פרטי חשבון עבור תאריכים:						
777	פסגה	01/04/21	30/04/21	2,234.40	43.79	978.44 ₪
778	גבע	12,345.60	12,652.00	306.40	36.65	112.30 ₪
779	שפל	82,763.20	82,816.80	53.60	30.60	16.40 ₪

סה"כ לדייר:

פסגה	גבע	שפל	סה"כ	שיא ביקוש
2,234.40	306.40	53.60	2,594.40	21.90
978.44 ₪	112.30 ₪	16.40 ₪	1,107.14 ₪	

סה"כ צריכה  
 סה"כ לתשלום

211.60 ₪	תשלום קבוע	לא כולל מע"מ
73.05 ₪	תשלום עבור גודל חיבור בKVA (3x400)	
0.790	מקדם הספק	
180.59 ₪	תשלום עבור מקדם הספק	
1,572.38 ₪	סה"כ לתשלום	



30042142363

התפלגות חיוב בש"ח לפי תעו"ז

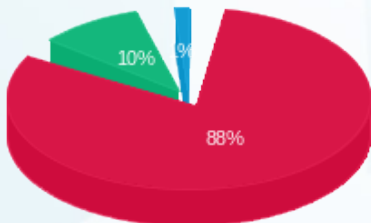

■ פסגה (978.44 ₪)  
 ■ גבע (112.30 ₪)  
 ■ שפל (16.40 ₪)

הסטוריית צריכה בקוט"ש

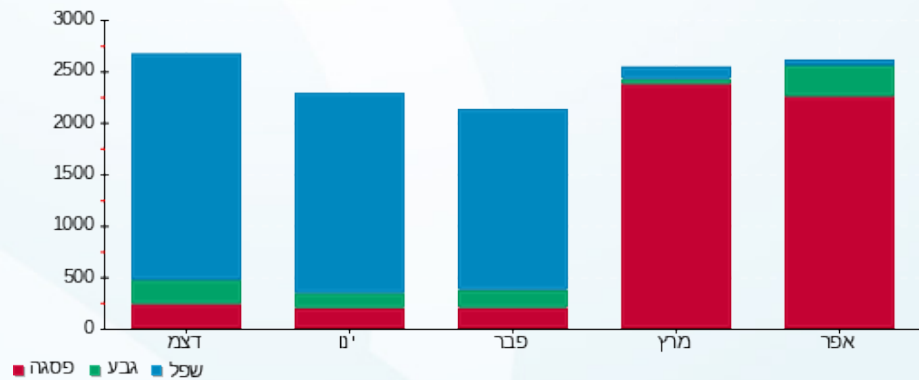

03/05/21 תאריך הפקה:  
 30/04/21 תאריך קריאה נוכחית:  
 01/04/21 תאריך קריאה קודמת:

שם דייר: ראשי מ"ג  
 שם אתר: ורדינון אור עקיבא

לקוח/ה נכבד/ה, אנו מתכבדים להגיש את חישוב צריכת החשמל לתקופה 01/04/21 - 30/04/21:

ראשי מ"ג - 1 - 01103368

סוג תעריף	סוג צריכה	קריאה קודמת	קריאה נוכחית	סה"כ צריכה בקוט"ש	מחיר לקוט"ש בא"ג	סה"כ לתשלום
		01/04/21	30/04/21	פרטי חשבון עבור תאריכים:		
777	פסגה	859,494.60	1,060,327.90	200,833.30	34.84	69,970.32 ₪
778	גבע	308,977.60	394,224.60	85,247.00	28.20	24,039.65 ₪
779	שפל	1,354,437.20	1,522,384.30	167,947.10	22.90	38,459.89 ₪

סה"כ לדייר:

פסגה	גבע	שפל	סה"כ	שיא ביקוש
200,833.30	85,247.00	167,947.10	454,027.40	0.16
69,970.32 ₪	24,039.65 ₪	38,459.89 ₪	132,469.86 ₪	

סה"כ צריכה  
 סה"כ לתשלום

0.00 ₪	תשלום קבוע	לא כולל מע"מ
0.890	מקדם הספק	
1,284.77 ₪	תשלום עבור מקדם הספק	
133,754.63 ₪	סה"כ לתשלום	

התפלגות חיוב בש"ח לפי תע"ז

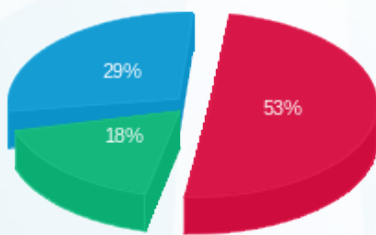

פסגה (69,970.32 ₪)  
 גבע (24,039.65 ₪)  
 שפל (38,459.89 ₪)

הסטוריית צריכה בקוט"ש

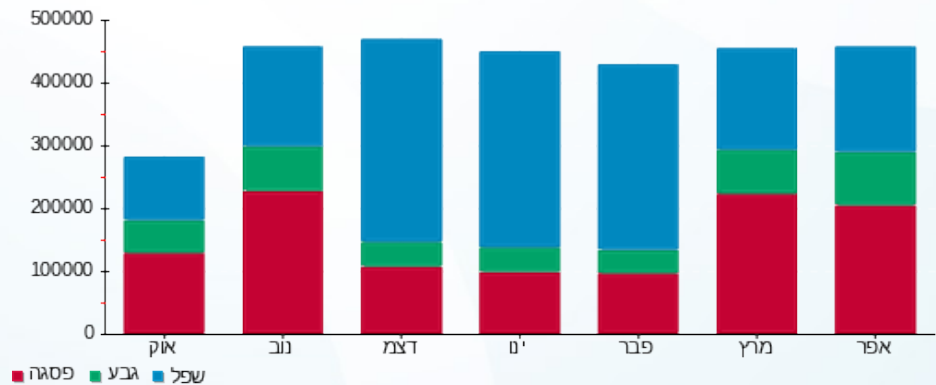



03/05/21 תאריך הפקה:  
 30/04/21 תאריך קריאה נוכחי:  
 01/04/21 תאריך קריאה קודמת:

שם דייר: רוטיב טכנולוגיות בע"מ  
 שם אתר: ורדינון אור עקיבא

לקוח/ה נכבד/ה, אנו מתכבדים להגיש את חישוב צריכת החשמל לתקופה 01/04/21 - 30/04/21:

רוטיב טכנולוגיות בע"מ - 1 - 14152672(3x250)

סוג תעריף	סוג צריכה	קריאה קודמת	קריאה נוכחית	סה"כ צריכה בקוט"ש	מחיר לקוט"ש בא"ג	סה"כ לתשלום
		01/04/21	30/04/21			
777	פסגה	475,094.24	509,467.54	34,373.30	43.79	15,052.07 ₪
778	גבע	205,014.17	225,858.37	20,844.20	36.65	7,639.40 ₪
779	שפל	604,192.78	646,562.18	42,369.40	30.60	12,965.04 ₪

סה"כ לדייר:

פסגה	גבע	שפל	סה"כ	שיא ביקוש
34,373.30	20,844.20	42,369.40	97,586.90	
15,052.07 ₪	7,639.40 ₪	12,965.04 ₪	35,656.50 ₪	

סה"כ צריכה  
 סה"כ לתשלום

211.60 ₪	תשלום קבוע	
45.65 ₪	תשלום עבור גודל חיבור בKVA (3x250)	
0.965	מקדם הספק	
0.00 ₪	תשלום עבור מקדם הספק	
35,913.76 ₪	סה"כ לתשלום	לא כולל מע"מ



30042130636

התפלגות חיוב בש"ח לפי תעו"ז

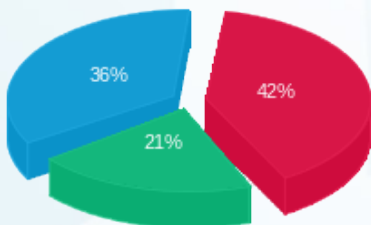

פסגה (15,052.07 ₪)  
 גבע (7,639.40 ₪)  
 שפל (12,965.04 ₪)

הסטוריית צריכה בקוט"ש

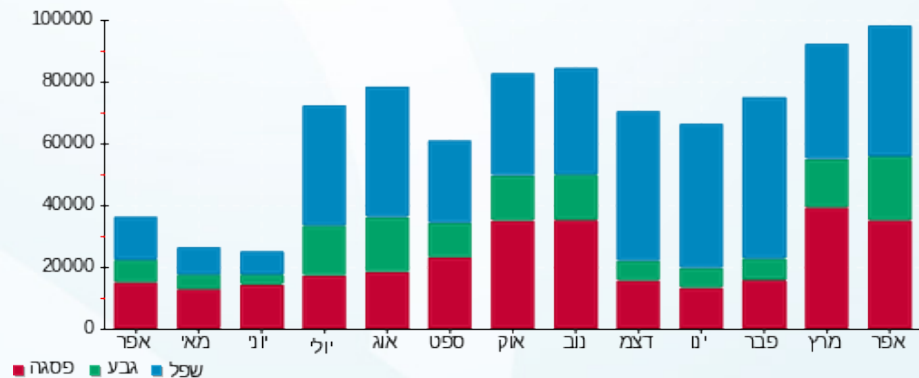



03/05/21 תאריך הפקה:  
 30/04/21 תאריך קריאה נוכחית:  
 01/04/21 תאריך קריאה קודמת:

**שם דייר:** שובל  
**שם אתר:** ורדינון אור עקיבא

**לקוח/ה נכבד/ה, אנו מתכבדים להגיש את חישוב צריכת החשמל לתקופה 01/04/21 - 30/04/21:**

**שובל מתח גבוהה - 1 - 11103678(3x18.11)**

סה"כ לתשלום	מחיר לקוט"ש בא"ג	סה"כ צריכה בקוט"ש	קריאה נוכחית	קריאה קודמת	סוג צריכה	סוג תעריף
			30/04/21	01/04/21	פרטי חשבון עבור תאריכים:	
₪ 36,513.19	34.84	104,802.50	1,858,911.50	1,754,109.00	פסגה	777
₪ 11,039.82	28.20	39,148.30	777,489.80	738,341.50	גבע	778
₪ 17,706.97	22.90	77,323.00	2,250,912.20	2,173,589.20	שפל	779

**הפסדי נצילות**

סה"כ לתשלום	הערה
₪ 1,957.80	הפסדי נצילות

**סה"כ לדייר:**

שיא ביקוש	סה"כ	שפל	גבע	פסגה	סה"כ צריכה
0.05	221,273.80	77,323.00	39,148.30	104,802.50	סה"כ לתשלום
	₪ 65,259.98	₪ 17,706.97	₪ 11,039.82	₪ 36,513.19	

₪ 503.57	<b>תשלום קבוע</b>	
₪ 1,016.27	<b>תשלום עבור גודל חיבור בKVA (3x18.11)</b>	
0.618	<b>מקדם הספק</b>	
₪ 27,595.32	<b>תשלום עבור מקדם הספק</b>	
₪ 96,332.94	<b>סה"כ לתשלום</b>	<b>לא כולל מע"מ</b>



**30042112070**





התפלגות חיוב בש"ח לפי תעו"ז

הסטוריית צריכה בקוט"ש

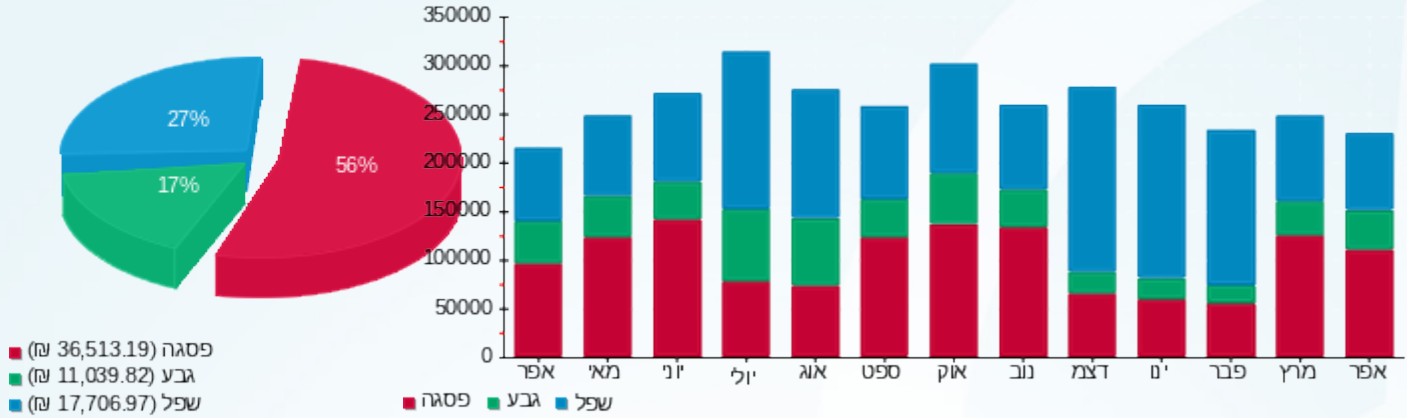



03/05/21 תאריך הפקה:  
 30/04/21 תאריך קריאה נוכחית:  
 01/04/21 תאריך קריאה קודמת:

**שם דייר:** שובל יד אחזקות מוזן משנאי על עמוד חשמל  
**שם אתר:** ורדינון אור עקיבא

**לקוח/ה נכבד/ה, אנו מתכבדים להגיש את חישוב צריכת החשמל לתקופה 01/04/21 - 30/04/21:**

**שובל יד אחזקות - 1 - 17013984(3x16.48)**

סה"כ לתשלום	מחיר לקוט"ש בא"ג	סה"כ צריכה בקוט"ש	קריאה נוכחית	קריאה קודמת	סוג צריכה	סוג תעריף
			30/04/21	01/04/21	פרטי חשבון עבור תאריכים:	
10,152.38 ₪	34.84	29,140.00	879,092.40	849,952.40	פסגה	777
4,122.84 ₪	28.20	14,620.00	525,538.00	510,918.00	גבע	778
6,375.36 ₪	22.90	27,840.00	1,005,226.60	977,386.60	שפל	779

**הפסדי נצילות**

סה"כ לתשלום	הערה
1,445.54 ₪	הפסדי נצילות

**סה"כ לדייר:**

שיא ביקוש	סה"כ	שפל	גבע	פסגה	סה"כ צריכה
	71,600.00	27,840.00	14,620.00	29,140.00	סה"כ לתשלום
	20,650.58 ₪	6,375.36 ₪	4,122.84 ₪	10,152.38 ₪	

503.57 ₪	<b>תשלום קבוע</b>	
924.80 ₪	<b>תשלום עבור גודל חיבור בKVA (3x16.48)</b>	
0.946	<b>מקדם הספק</b>	
0.00 ₪	<b>תשלום עבור מקדם הספק</b>	
23,524.49 ₪	<b>סה"כ לתשלום</b>	לא כולל מע"מ



**30042123223**





התפלגות חיוב בש"ח לפי תעו"ז

הסטוריית צריכה בקוט"ש

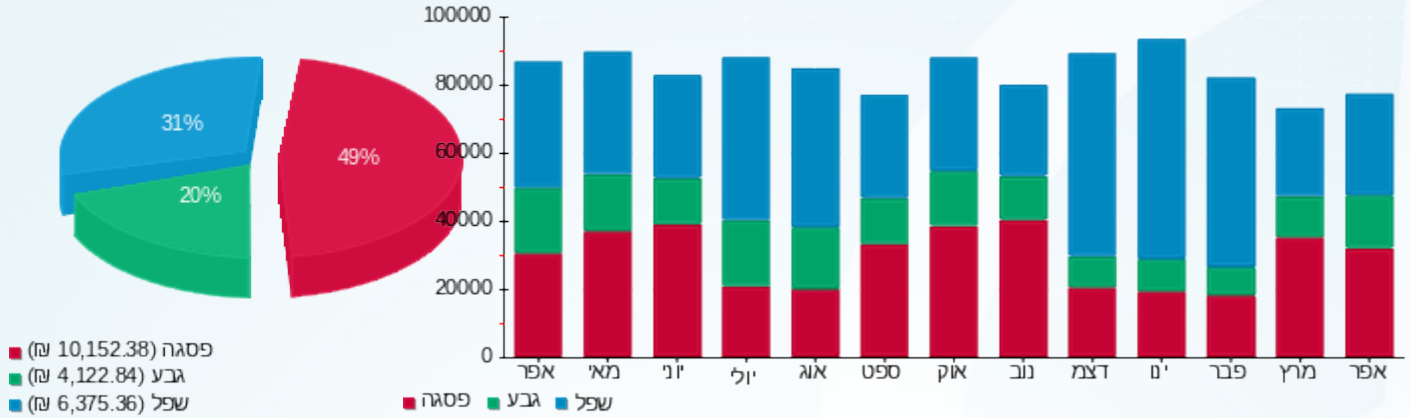



03/05/21 תאריך הפקדה:  
 30/04/21 תאריך קריאה נוכחי:  
 01/04/21 תאריך קריאה קודמת:

שם דייר: תיק תק  
 שם אתר: ורדינון אור עקיבא

לקוח/ה נכבד/ה, אנו מתכבדים להגיש את חישוב צריכת החשמל לתקופה 01/04/21 - 30/04/21:

תיק תק - 4 - 16048036 (3x100)

סוג תעריף	סוג צריכה	קריאה קודמת	קריאה נוכחית	סה"כ צריכה בקוט"ש	מחיר לקוט"ש בא"ג	סה"כ לתשלום
פרטי חשבון עבור תאריכים:						
777	פסגה	01/04/21	30/04/21	390.50	43.79	171.00 ₪
778	גבע	8,347.30	8,513.70	166.40	36.65	60.99 ₪
779	שפל	26,300.80	26,529.10	228.30	30.60	69.86 ₪

סה"כ לדייר:

פסגה	גבע	שפל	סה"כ	שיא ביקוש
390.50	166.40	228.30	785.20	6.84
171.00 ₪	60.99 ₪	69.86 ₪	301.85 ₪	

סה"כ צריכה  
 סה"כ לתשלום

211.60 ₪	תשלום קבוע	לא כולל מע"מ
18.26 ₪	תשלום עבור גודל חיבור בKVA (3x100)	
0.968	מקדם הספק	
0.00 ₪	תשלום עבור מקדם הספק	
531.71 ₪	סה"כ לתשלום	



30042112067

התפלגות חיוב בש"ח לפי תע"ז

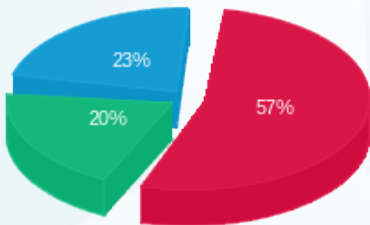

פסגה (171.00 ₪)  
 גבע (60.99 ₪)  
 שפל (69.86 ₪)

הסטוריית צריכה בקוט"ש

