

03/05/21 תאריך הפקה:
 30/04/21 תאריך קריאה נוכחית:
 01/04/21 תאריך קריאה קודמת:

שם דייר: א.דוד יבוא KHL בניין 1 חשמל
 שם אתר: עוגן נתניה בניין 1

לקוח/ה נכבד/ה, אנו מתכבדים להגיש את חישוב צריכת החשמל לתקופה 01/04/21 - 30/04/21:

א.דוד יבוא KHL - חשמל - 5 - 81017127(3x63)

| סוג תעריף | סוג צריכה | קריאה קודמת | קריאה נוכחית | סה"כ צריכה בקוט"ש | מחיר לקוט"ש בא"ג | סה"כ לתשלום |
|--------------------------|-----------|-------------|--------------|-------------------|------------------|-------------|
| פרטי חשבון עבור תאריכים: | | | | | | |
| 777 | פסגה | 01/04/21 | 30/04/21 | 364.10 | 34.84 | 126.85 ₪ |
| 778 | גבע | 23,380.60 | 23,476.00 | 95.40 | 28.20 | 26.90 ₪ |
| 779 | שפל | 34,221.90 | 34,274.00 | 52.10 | 22.90 | 11.93 ₪ |

סה"כ לדייר:

| פסגה | גבע | שפל | סה"כ | שיא ביקוש |
|----------|---------|---------|----------|-----------|
| 364.10 | 95.40 | 52.10 | 511.60 | 2.50 |
| 126.85 ₪ | 26.90 ₪ | 11.93 ₪ | 165.69 ₪ | |

סה"כ צריכה
 סה"כ לתשלום

| | | |
|------------|------------------------------------------|---------------------|
| 503.57 ₪ | תשלום קבוע | |
| 3,535.35 ₪ | תשלום עבור גודל חיבור בKVA (3x63) | |
| 4,204.60 ₪ | סה"כ לתשלום | לא כולל מע"מ |

התפלגות חיוב בש"ח לפי תע"ז

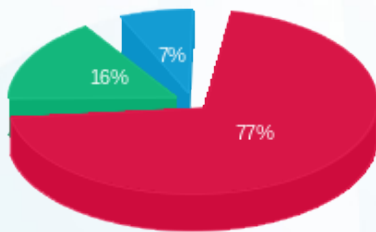

פסגה (126.85 ₪) 77%
 גבע (26.90 ₪) 16%
 שפל (11.93 ₪) 7%

הסטוריית צריכה בקוט"ש

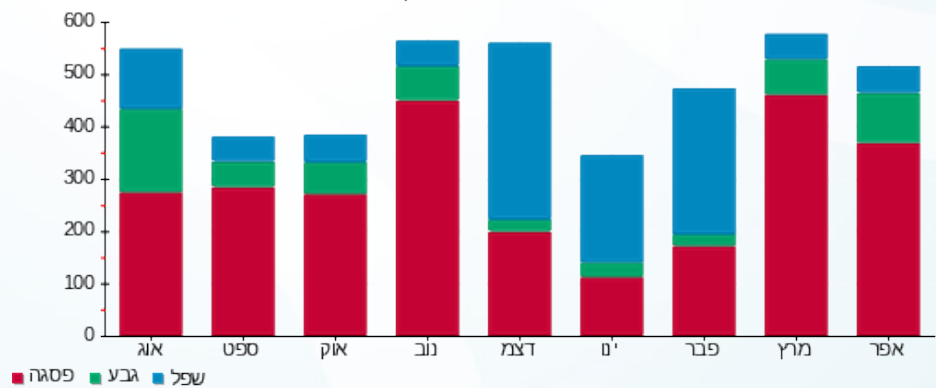



03/05/21 תאריך הפקה:
 30/04/21 תאריך קריאה נוכחית:
 01/04/21 תאריך קריאה קודמת:

שם דייר: א.דוד יבוא KHL בניין 1 מ"א
 שם אתר: עוגן נתניה בניין 1

לקוח/ה נכבד/ה, אנו מתכבדים להגיש את חישוב צריכת החשמל לתקופה 01/04/21 - 30/04/21:

א.דוד יבוא KHL מ"א - 2 - 81018679(3x160)

| סוג תעריף | סוג צריכה | קריאה קודמת | קריאה נוכחית | סה"כ צריכה בקוט"ש | מחיר לקוט"ש בא"ג | סה"כ לתשלום |
|-----------|-----------|-------------|--------------|-------------------|--------------------------|-------------|
| | | | 30/04/21 | 01/04/21 | פרטי חשבון עבור תאריכים: | |
| 777 | פסגה | 26,649.00 | 26,697.40 | 48.40 | 34.84 | 16.86 ₪ |
| 778 | גבע | 6,743.20 | 6,759.20 | 16.00 | 28.20 | 4.51 ₪ |
| 779 | שפל | 14,734.40 | 14,765.00 | 30.60 | 22.90 | 7.01 ₪ |

צילרים

| סוג תעריף | סוג צריכה | קריאה קודמת | קריאה נוכחית | סה"כ צריכה בקוט"ש | מחיר לקוט"ש בא"ג | סה"כ לתשלום |
|-----------|-----------|-------------|--------------|-------------------|--------------------------|-------------|
| | | | 30/04/21 | 01/04/21 | פרטי חשבון עבור תאריכים: | |
| 777 | פסגה | | | 457.050 | 34.84 | 159.24 ₪ |
| 778 | גבע | | | 114.413 | 28.20 | 32.26 ₪ |
| 779 | שפל | | | 28.583 | 22.90 | 6.55 ₪ |

סה"כ לדייר:

| פסגה | גבע | שפל | סה"כ | שיא ביקוש |
|----------|---------|---------|----------|-----------|
| 505.45 | 130.41 | 59.18 | 695.05 | 0.80 |
| 176.10 ₪ | 36.78 ₪ | 13.55 ₪ | 226.43 ₪ | |

סה"כ צריכה
 סה"כ לתשלום

| | | |
|------------|-------------------------------------|--------------|
| 503.57 ₪ | תשלום קבוע | |
| 8,978.66 ₪ | תשלום עבור גודל חיבור ב KVA (3x160) | |
| 9,708.65 ₪ | סה"כ לתשלום | לא כולל מע"מ |

התפלגות חיוב בש"ח לפי תע"ז

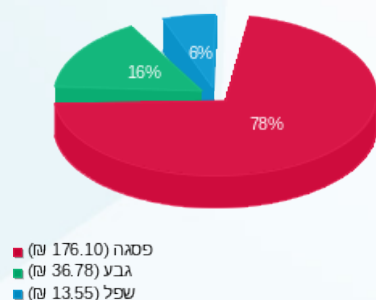

הסטוריית צריכה בקוט"ש

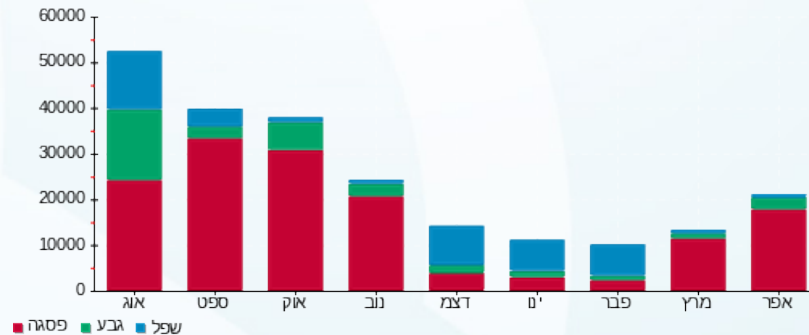

03/05/21 תאריך הפקה:
 30/04/21 תאריך קריאה נוכחית:
 01/04/21 תאריך קריאה קודמת:

שם דייר: אמדר בניין 1 קומה 2 מ"א
 שם אתר: עוגן נתניה בניין 1

לקוח/ה נכבד/ה, אנו מתכבדים להגיש את חישוב צריכת החשמל לתקופה 01/04/21 - 30/04/21:

אמדר בניין 1 קומה 2 מ"א - 5 - (3x200)81018679

| סוג תעריף | סוג צריכה | קריאה קודמת | קריאה נוכחית | סה"כ צריכה בקוט"ש | מחיר לקוט"ש בא"ג | סה"כ לתשלום |
|--------------------------|-----------|-------------|--------------|-------------------|------------------|-------------|
| פרטי חשבון עבור תאריכים: | | | | | | |
| 777 | פסגה | 01/04/21 | 30/04/21 | 111.00 | 34.84 | 38.67 ₪ |
| 778 | גבע | 4,803.00 | 4,807.40 | 4.40 | 28.20 | 1.24 ₪ |
| 779 | שפל | 8,437.80 | 8,437.80 | 0.00 | 22.90 | 0.00 ₪ |

צילרים

| סוג תעריף | סוג צריכה | קריאה קודמת | קריאה נוכחית | סה"כ צריכה בקוט"ש | מחיר לקוט"ש בא"ג | סה"כ לתשלום |
|--------------------------|-----------|-------------|--------------|-------------------|------------------|-------------|
| פרטי חשבון עבור תאריכים: | | | | | | |
| 777 | פסגה | 01/04/21 | 30/04/21 | 1,048.192 | 34.84 | 365.19 ₪ |
| 778 | גבע | 31.464 | 8.87 ₪ | 28.20 | 8.87 ₪ | |
| 779 | שפל | 0.000 | 0.00 ₪ | 22.90 | 0.00 ₪ | |

סה"כ לדירה:

| פסגה | גבע | שפל | סה"כ | שיא ביקוש |
|----------|---------|--------|----------|-----------|
| 1,159.19 | 35.86 | 0.00 | 1,195.06 | 1.00 |
| ₪ 403.86 | ₪ 10.11 | ₪ 0.00 | ₪ 413.98 | |

סה"כ צריכה
 סה"כ לתשלום

| | | |
|-------------|-------------------------------------------|---------------------|
| ₪ 503.57 | תשלום קבוע | |
| ₪ 11,223.32 | תשלום עבור גודל חיבור בKVA (3x200) | |
| ₪ 12,140.87 | סה"כ לתשלום | לא כולל מע"מ |

התפלגות חיוב בש"ח לפי תע"ז

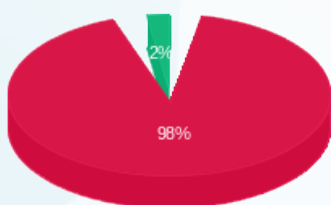

פסגה (403.86 ₪) 98%
 גבע (10.11 ₪) 2%
 שפל (0.00 ₪) 0%

הסטוריית צריכה בקוט"ש

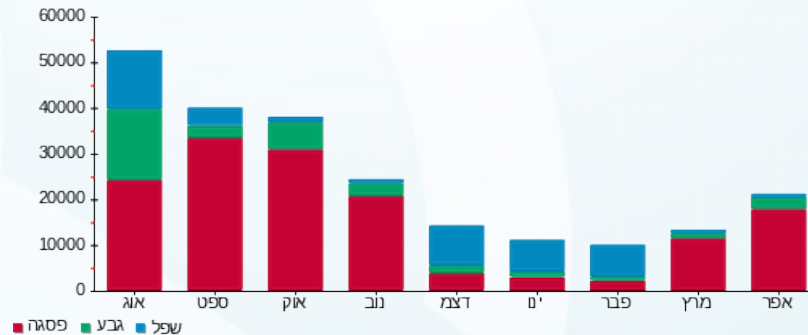



03/05/21 תאריך הפקה:
 30/04/21 תאריך קריאה נוכחית:
 01/04/21 תאריך קריאה קודמת:

שם דייר: אמדר בניין 1 קומה 2 מאור וכח
 שם אתר: עוגן נתניה בניין 1

לקוח/ה נכבד/ה, אנו מתכבדים להגיש את חישוב צריכת החשמל לתקופה 01/04/21 - 30/04/21:

אמדר בניין 1 קומה 2 מאור וכח - 3 - 81037892(3x125)

| סוג תעריף | סוג צריכה | קריאה קודמת | קריאה נוכחית | סה"כ צריכה בקוט"ש | מחיר לקוט"ש בא"ג | סה"כ לתשלום |
|--------------------------|-----------|-------------|--------------|-------------------|------------------|-------------|
| פרטי חשבון עבור תאריכים: | | | | | | |
| 777 | פסגה | 01/04/21 | 30/04/21 | 3,006.60 | 34.84 | 1,047.50 ₪ |
| 778 | גבע | 42,301.80 | 42,906.60 | 604.80 | 28.20 | 170.55 ₪ |
| 779 | שפל | 113,476.60 | 114,358.00 | 881.40 | 22.90 | 201.84 ₪ |

סה"כ לדייר:

| פסגה | גבע | שפל | סה"כ | שיא ביקוש |
|------------|----------|----------|------------|-----------|
| 3,006.60 | 604.80 | 881.40 | 4,492.80 | 18.60 |
| 1,047.50 ₪ | 170.55 ₪ | 201.84 ₪ | 1,419.89 ₪ | |

סה"כ צריכה
 סה"כ לתשלום

| | | |
|------------|------------------------------------|--------------|
| 503.57 ₪ | תשלום קבוע | |
| 7,014.58 ₪ | תשלום עבור גודל חיבור בKVA (3x125) | |
| 8,938.04 ₪ | סה"כ לתשלום | לא כולל מע"מ |

התפלגות חיוב בש"ח לפי תע"ז

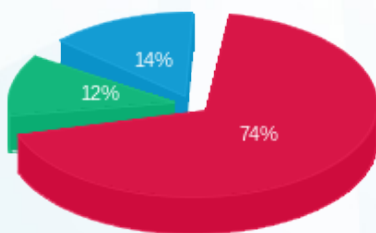

■ פסגה (1,047.50 ₪)
 ■ גבע (170.55 ₪)
 ■ שפל (201.84 ₪)

הסטוריית צריכה בקוט"ש

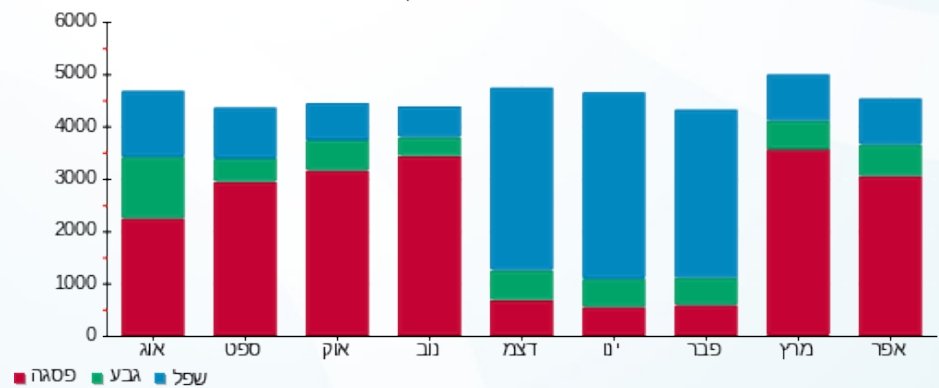



03/05/21

תאריך הפקה:

שם דייר: בבינה אנדריי - מטבחי ארן בניין 1 חשמל

30/04/21

תאריך קריאה נוכחית:

שם אתר: עוגן נתניה בניין 1

01/04/21

תאריך קריאה קודמת:

לקוח/ה נכבד/ה, אנו מתכבדים להגיש את חישוב צריכת החשמל לתקופה 01/04/21 - 30/04/21:

בבינה אנדריי - מטבחי ארן חשמל - 7 - 81017127 (3x100)

| סוג תעריף | סוג צריכה | קריאה קודמת | קריאה נוכחית | סה"כ צריכה בקוט"ש | מחיר לקוט"ש בא"ג | סה"כ לתשלום |
|--------------------------|-----------|-------------|--------------|-------------------|------------------|-------------|
| פרטי חשבון עבור תאריכים: | | | | | | |
| 777 | פסגה | 01/04/21 | 30/04/21 | 948.50 | 34.84 | 330.46 ₪ |
| 778 | גבע | 88,089.40 | 88,274.10 | 184.70 | 28.20 | 52.09 ₪ |
| 779 | שפל | 95,212.20 | 95,335.20 | 123.00 | 22.90 | 28.17 ₪ |

סה"כ לדייר:

| פסגה | גבע | שפל | סה"כ | שיא ביקוש |
|----------|---------|---------|----------|-----------|
| 948.50 | 184.70 | 123.00 | 1,256.20 | 19.40 |
| ₪ 330.46 | ₪ 52.09 | ₪ 28.17 | ₪ 410.71 | |

סה"כ צריכה

סה"כ לתשלום

| | | |
|------------|------------------------------------|--------------|
| ₪ 503.57 | תשלום קבוע | |
| ₪ 5,611.66 | תשלום עבור גודל חיבור בKVA (3x100) | |
| ₪ 6,525.94 | סה"כ לתשלום | לא כולל מע"מ |

התפלגות חיוב בש"ח לפי תעו"ז

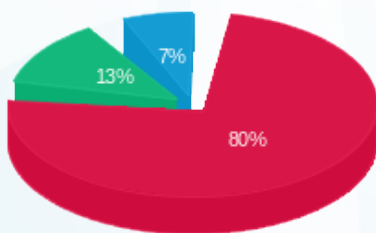

- פסגה (₪ 330.46) 80%
- גבע (₪ 52.09) 13%
- שפל (₪ 28.17) 7%

הסטוריית צריכה בקוט"ש

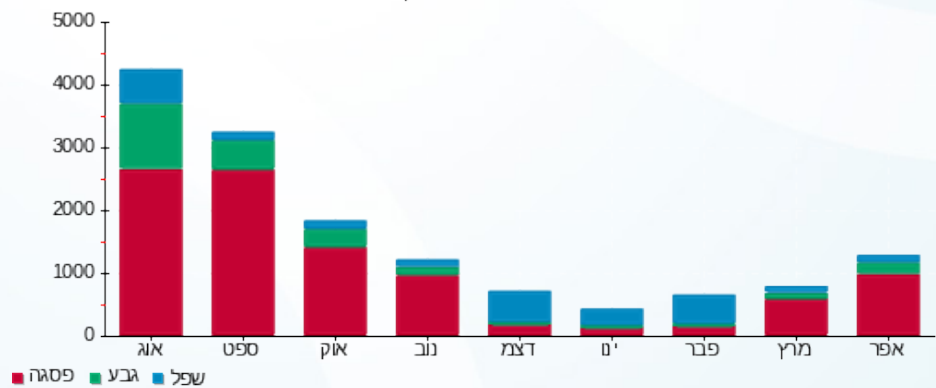

03/05/21

תאריך הפקה:

שם דייר: גרופ פרו סנטר בע"מ בניין 1 קומה 3 צד צפון מ"א

30/04/21

תאריך קריאה נוכחית:

שם אתר: עוגן נתניה בניין 1

01/04/21

תאריך קריאה קודמת:

לקוח/ה נכבד/ה, אנו מתכבדים להגיש את חישוב צריכת החשמל לתקופה 30/04/21 - 01/04/21:

גרופ פרו סנטר בע"מ קומה 3 צד צפון מ"א - 8 - 81018866(3x100)

| סוג תעריף | סוג צריכה | קריאה קודמת | קריאה נוכחית | סה"כ צריכה בקוט"ש | מחיר לקוט"ש בא"ג | סה"כ לתשלום |
|--------------------------|-----------|-------------|--------------|-------------------|------------------|-------------|
| פרטי חשבון עבור תאריכים: | | | | | | |
| 777 | פסגה | 01/04/21 | 30/04/21 | 0.00 | 34.84 | 0.00 ₪ |
| 778 | גבע | 01/04/21 | 30/04/21 | 0.00 | 28.20 | 0.00 ₪ |
| 779 | שפל | 01/04/21 | 30/04/21 | 0.00 | 22.90 | 0.00 ₪ |

צילרים

| סוג תעריף | סוג צריכה | קריאה קודמת | קריאה נוכחית | סה"כ צריכה בקוט"ש | מחיר לקוט"ש בא"ג | סה"כ לתשלום |
|--------------------------|-----------|-------------|--------------|-------------------|------------------|-------------|
| פרטי חשבון עבור תאריכים: | | | | | | |
| 777 | פסגה | 01/04/21 | 30/04/21 | 0.000 | 34.84 | 0.00 ₪ |
| 778 | גבע | 01/04/21 | 30/04/21 | 0.000 | 28.20 | 0.00 ₪ |
| 779 | שפל | 01/04/21 | 30/04/21 | 0.000 | 22.90 | 0.00 ₪ |

סה"כ לדייר:

| פסגה | גבע | שפל | סה"כ | שיא ביקוש |
|--------|--------|--------|--------|-----------|
| 0.00 | 0.00 | 0.00 | 0.00 | |
| 0.00 ₪ | 0.00 ₪ | 0.00 ₪ | 0.00 ₪ | |

סה"כ צריכה
סה"כ לתשלום

| | | |
|------------|------------------------------------|--------------|
| 503.57 ₪ | תשלום קבוע | |
| 5,611.66 ₪ | תשלום עבור גודל חיבור בKVA (3x100) | |
| 6,115.23 ₪ | סה"כ לתשלום | לא כולל מע"מ |

התפלגות חיוב בש"ח לפי תע"ז

פסגה (0.00 ₪)
גבע (0.00 ₪)
שפל (0.00 ₪)

הסטוריית צריכה בקוט"ש

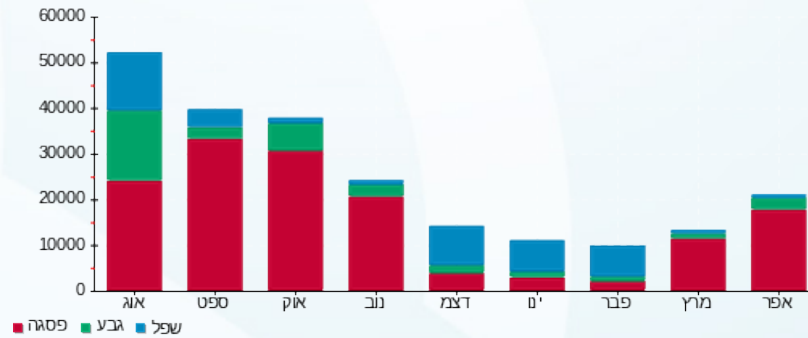

03/05/21 תאריך הפקה:
 30/04/21 תאריך קריאה נוכחית:
 01/04/21 תאריך קריאה קודמת:

שם דייר: זיגי יבוא ושיווק בניין 1 קומה 1 צפון מ"א
שם אתר: עוגן נתניה בניין 1

לקוח/ה נכבד/ה, אנו מתכבדים להגיש את חישוב צריכת החשמל לתקופה 01/04/21 - 30/04/21:

זיגי יבוא ושיווק קומה 1 צפון מ"א - 2 - 81018866(3x100)

| סוג תעריף | סוג צריכה | קריאה קודמת | קריאה נוכחית | סה"כ צריכה בקוט"ש | מחיר לקוט"ש בא"ג | סה"כ לתשלום |
|--------------------------|-----------|-------------|--------------|-------------------|------------------|-------------|
| פרטי חשבון עבור תאריכים: | | | | | | |
| 777 | פסגה | 01/04/21 | 30/04/21 | 72.00 | 34.84 | 25.08 ₪ |
| 778 | גבע | 3,336.90 | 3,356.90 | 20.00 | 28.20 | 5.64 ₪ |
| 779 | שפל | 5,253.20 | 5,273.60 | 20.40 | 22.90 | 4.67 ₪ |

צילרים

| סוג תעריף | סוג צריכה | קריאה קודמת | קריאה נוכחית | סה"כ צריכה בקוט"ש | מחיר לקוט"ש בא"ג | סה"כ לתשלום |
|--------------------------|-----------|-------------|--------------|-------------------|------------------|-------------|
| פרטי חשבון עבור תאריכים: | | | | | | |
| 777 | פסגה | 01/04/21 | 30/04/21 | 679.909 | 34.84 | 236.88 ₪ |
| 778 | גבע | 143.017 | 40.33 | 28.20 | 40.33 | 40.33 ₪ |
| 779 | שפל | 19.055 | 4.36 | 22.90 | 4.36 | 4.36 ₪ |

סה"כ לדייר:

| פסגה | גבע | שפל | סה"כ | שיא ביקוש |
|----------|---------|--------|----------|-----------|
| 751.91 | 163.02 | 39.46 | 954.38 | 1.30 |
| 261.96 ₪ | 45.97 ₪ | 9.04 ₪ | 316.97 ₪ | |

סה"כ צריכה
 סה"כ לתשלום

| | | |
|------------|--------------------------------------------|---------------------|
| 503.57 ₪ | תשלום קבוע | |
| 5,611.66 ₪ | תשלום עבור גודל חיבור ב KVA (3x100) | |
| 6,432.20 ₪ | סה"כ לתשלום | לא כולל מע"מ |

התפלגות חיוב בש"ח לפי תע"ז

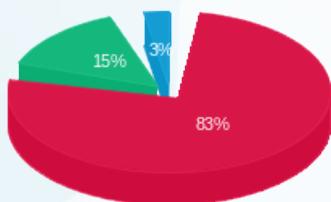

פסגה (261.96 ₪)
 גבע (45.97 ₪)
 שפל (9.04 ₪)

הסטוריית צריכה בקוט"ש

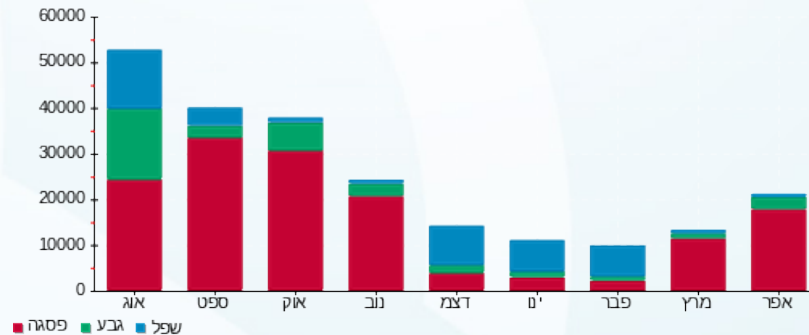



03/05/21 תאריך הפקה:
 30/04/21 תאריך קריאה נוכחית:
 01/04/21 תאריך קריאה קודמת:

שם דייר: חברת פיאק מדיקל בניין 1
 שם אתר: עוגן נתניה בניין 1

לקוח/ה נכבד/ה, אנו מתכבדים להגיש את חישוב צריכת החשמל לתקופה 01/04/21 - 30/04/21:

חברת פיאק מדיקל - 1 - 81037892(3x32)

| סה"כ לתשלום | מחיר לקוט"ש בא"ג | סה"כ צריכה בקוט"ש | קריאה נוכחית | קריאה קודמת | סוג צריכה | סוג תעריף |
|-------------|------------------|-------------------|--------------|-------------|-----------|--------------------------|
| | | | 30/04/21 | 01/04/21 | | פרטי חשבון עבור תאריכים: |
| ₪ 35.15 | 34.84 | 100.90 | 15,939.60 | 15,838.70 | פסגה | 777 |
| ₪ 2.96 | 28.20 | 10.50 | 5,164.20 | 5,153.70 | גבע | 778 |
| ₪ 5.93 | 22.90 | 25.90 | 21,828.10 | 21,802.20 | שפל | 779 |

סה"כ לדיר:

| שיא ביקוש | סה"כ | שפל | גבע | פסגה |
|-----------|---------|--------|--------|---------|
| 1.30 | 137.30 | 25.90 | 10.50 | 100.90 |
| | ₪ 44.05 | ₪ 5.93 | ₪ 2.96 | ₪ 35.15 |

סה"כ צריכה
 סה"כ לתשלום

| | | |
|------------|------------------------------------------|---------------------|
| ₪ 503.57 | תשלום קבוע | |
| ₪ 1,795.73 | תשלום עבור גודל חיבור בKVA (3x32) | |
| ₪ 2,343.35 | סה"כ לתשלום | לא כולל מע"מ |

התפלגות חיוב בש"ח לפי תעו"ז

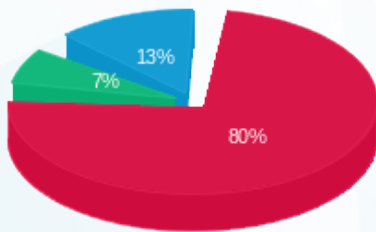

פסגה (₪ 35.15)
 גבע (₪ 2.96)
 שפל (₪ 5.93)

הסטוריית צריכה בקוט"ש

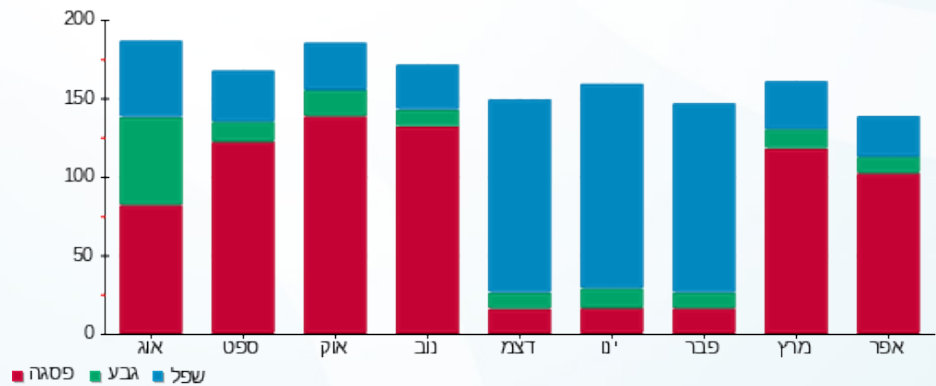

03/05/21 תאריך הפקה:
 30/04/21 תאריך קריאה נוכחית:
 01/04/21 תאריך קריאה קודמת:

שם דייר: חברת פיאק מדיקל בניין 1 מ"א
 שם אתר: עוגן נתניה בניין 1

לקוח/ה נכבד/ה, אנו מתכבדים להגיש את חישוב צריכת החשמל לתקופה 01/04/21 - 30/04/21:

חברת פיאק מדיקל מ"א - 4 - 81018679 (3x63)

| סוג תעריף | סוג צריכה | קריאה קודמת | קריאה נוכחית | סה"כ צריכה בקוט"ש | מחיר לקוט"ש בא"ג | סה"כ לתשלום |
|--------------------------|-----------|-------------|--------------|-------------------|------------------|-------------|
| פרטי חשבון עבור תאריכים: | | | 01/04/21 | 30/04/21 | | |
| 777 | פסגה | 4,705.80 | 4,716.70 | 10.90 | 34.84 | 3.80 ₪ |
| 778 | גבע | 767.80 | 768.70 | 0.90 | 28.20 | 0.25 ₪ |
| 779 | שפל | 1,574.40 | 1,576.50 | 2.10 | 22.90 | 0.48 ₪ |

צילרים

| סוג תעריף | סוג צריכה | קריאה קודמת | קריאה נוכחית | סה"כ צריכה בקוט"ש | מחיר לקוט"ש בא"ג | סה"כ לתשלום |
|--------------------------|-----------|-------------|--------------|-------------------|------------------|-------------|
| פרטי חשבון עבור תאריכים: | | | 01/04/21 | 30/04/21 | | |
| 777 | פסגה | | | 102.931 | 34.84 | 35.86 ₪ |
| 778 | גבע | | | 6.436 | 28.20 | 1.81 ₪ |
| 779 | שפל | | | 1.962 | 22.90 | 0.45 ₪ |

סה"כ לדירה:

| פסגה | גבע | שפל | סה"כ | שיא ביקוש |
|---------|--------|--------|---------|-----------|
| 113.83 | 7.34 | 4.06 | 125.23 | 0.30 |
| ₪ 39.66 | ₪ 2.07 | ₪ 0.93 | ₪ 42.66 | |

סה"כ צריכה
 סה"כ לתשלום

| | | |
|------------|-----------------------------------|--------------|
| 503.57 ₪ | תשלום קבוע | |
| 3,535.35 ₪ | תשלום עבור גודל חיבור בKVA (3x63) | |
| 4,081.57 ₪ | סה"כ לתשלום | לא כולל מע"מ |

התפלגות חיוב בש"ח לפי תע"ז

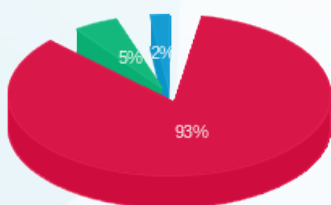

■ פסגה (39.66 ₪)
 ■ גבע (2.07 ₪)
 ■ שפל (0.93 ₪)

הסטוריית צריכה בקוט"ש

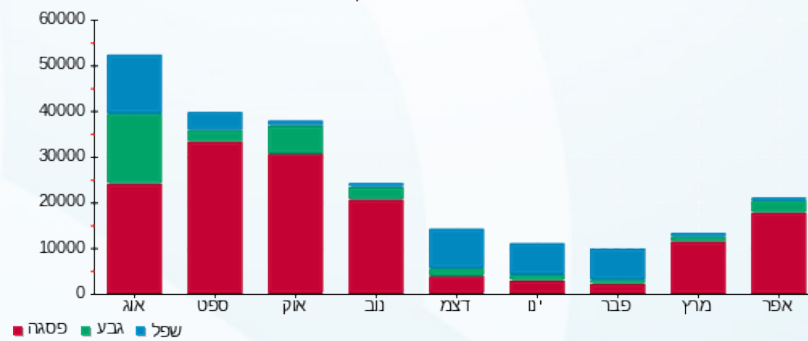

03/05/21 תאריך הפקה:
 30/04/21 תאריך קריאה נוכחית:
 01/04/21 תאריך קריאה קודמת:

שם דייר: חניונים בניין 1
 שם אתר: עוגן נתניה בניין 1

לקוח/ה נכבד/ה, אנו מתכבדים להגיש את חישוב צריכת החשמל לתקופה 01/04/21 - 30/04/21:

חניונים בניין 1 - 7 - 81018564(3x40)

| סה"כ לתשלום | מחיר לקוט"ש בא"ג | סה"כ צריכה בקוט"ש | קריאה נוכחית | קריאה קודמת | סוג צריכה | סוג תעריף |
|-------------|------------------|-------------------|--------------|-------------|-----------|--------------------------|
| | | | 30/04/21 | 01/04/21 | | פרטי חשבון עבור תאריכים: |
| 272.97 ₪ | 34.84 | 783.50 | 48,572.50 | 47,789.00 | פסגה | 777 |
| 118.44 ₪ | 28.20 | 420.00 | 25,440.40 | 25,020.40 | גבע | 778 |
| 212.12 ₪ | 22.90 | 926.30 | 81,024.40 | 80,098.10 | שפל | 779 |

סה"כ לדייר:

| שיא ביקוש | סה"כ | שפל | גבע | פסגה |
|-----------|----------|----------|----------|----------|
| 4.20 | 2,129.80 | 926.30 | 420.00 | 783.50 |
| | 603.53 ₪ | 212.12 ₪ | 118.44 ₪ | 272.97 ₪ |

סה"כ צריכה
 סה"כ לתשלום

| | | |
|------------|------------------------------------------|---------------------|
| 503.57 ₪ | תשלום קבוע | |
| 2,244.66 ₪ | תשלום עבור גודל חיבור בKVA (3x40) | |
| 3,351.77 ₪ | סה"כ לתשלום | לא כולל מע"מ |

התפלגות חיוב בש"ח לפי תע"ז

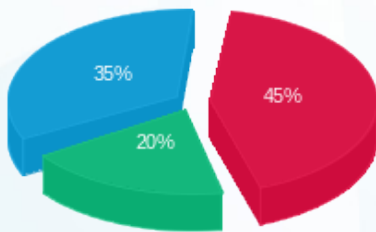

■ פסגה (272.97 ₪)
 ■ גבע (118.44 ₪)
 ■ שפל (212.12 ₪)

הסטוריית צריכה בקוט"ש

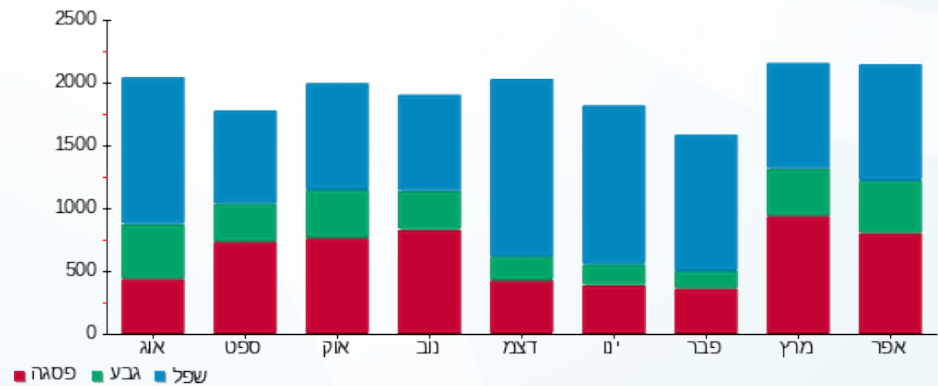



03/05/21

תאריך הפקה:

שם דייר: יוניסור בניין 1 קומה 2

30/04/21

תאריך קריאה נוכחית:

שם אתר: עוגן נתניה בניין 1

01/04/21

תאריך קריאה קודמת:

לקוח/ה נכבד/ה, אנו מתכבדים להגיש את חישוב צריכת החשמל לתקופה 01/04/21 - 30/04/21:

יוניסור קומה 2 מ"א - 8 - 81018679 (3x80)

| סוג תעריף | סוג צריכה | קריאה קודמת | קריאה נוכחית | סה"כ צריכה בקוט"ש | מחיר לקוט"ש בא"ג | סה"כ לתשלום |
|-----------|-----------|-------------|--------------|-------------------|--------------------------|-------------|
| | | | 30/04/21 | 01/04/21 | פרטי חשבון עבור תאריכים: | |
| 777 | פסגה | 13,258.80 | 13,512.70 | 253.90 | 34.84 | 88.46 ₪ |
| 778 | גבע | 4,724.70 | 4,743.50 | 18.80 | 28.20 | 5.30 ₪ |
| 779 | שפל | 9,573.10 | 9,611.90 | 38.80 | 22.90 | 8.89 ₪ |

יוניסור קומה 2 מאור וכח - 7 - 81037892 (3x63)

| סוג תעריף | סוג צריכה | קריאה קודמת | קריאה נוכחית | סה"כ צריכה בקוט"ש | מחיר לקוט"ש בא"ג | סה"כ לתשלום |
|-----------|-----------|-------------|--------------|-------------------|--------------------------|-------------|
| | | | 30/04/21 | 01/04/21 | פרטי חשבון עבור תאריכים: | |
| 777 | פסגה | 26,771.40 | 27,350.50 | 579.10 | 34.84 | 201.76 ₪ |
| 778 | גבע | 9,578.30 | 9,636.90 | 58.60 | 28.20 | 16.53 ₪ |
| 779 | שפל | 29,178.30 | 29,270.60 | 92.30 | 22.90 | 21.14 ₪ |

סה"כ לדייר:

| פסגה | גבע | שפל | סה"כ | שיא ביקוש |
|----------|---------|---------|----------|-----------|
| 833.00 | 77.40 | 131.10 | 1,041.50 | 7.00 |
| ₪ 290.22 | ₪ 21.83 | ₪ 30.02 | ₪ 342.07 | |

סה"כ צריכה

סה"כ לתשלום

| | | |
|------------|-------------------------------------------|---------------------|
| ₪ 503.57 | תשלום קבוע | |
| ₪ 8,024.67 | תשלום עבור גודל חיבור בKVA (3x143) | |
| ₪ 8,870.31 | סה"כ לתשלום | לא כולל מע"מ |

התפלגות חיוב בש"ח לפי תע"ז

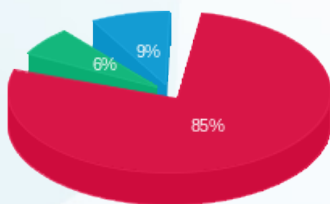

פסגה (290.22 ₪)
גבע (21.83 ₪)
שפל (30.02 ₪)

הסטוריית צריכה בקוט"ש

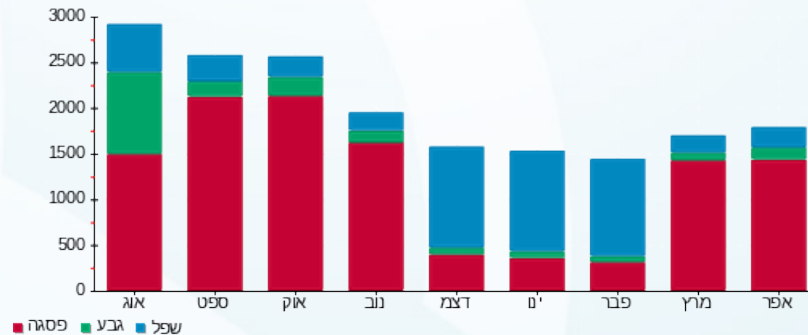

03/05/21 תאריך הפקדה:
 30/04/21 תאריך קריאה נוכחית:
 01/04/21 תאריך קריאה קודמת:

שם דייר: יוניסור בניין 1 קומה 3 מ"א
 שם אתר: עוגן נתניה בניין 1

לקוח/ה נכבד/ה, אנו מתכבדים להגיש את חישוב צריכת החשמל לתקופה 01/04/21 - 30/04/21:

יוניסור בניין 1 קומה 3 מ"א - 3 - 81018679(3x63)

| סה"כ לתשלום | מחיר לקוט"ש בא"ג | סה"כ צריכה בקוט"ש | קריאה נוכחית | קריאה קודמת | סוג צריכה | סוג תעריף |
|-------------|------------------|-------------------|--------------|-------------|--------------------------|-----------|
| | | | 30/04/21 | 01/04/21 | פרטי חשבון עבור תאריכים: | |
| 25.43 ₪ | 34.84 | 73.00 | 13,350.00 | 13,277.00 | פסגה | 777 |
| 0.14 ₪ | 28.20 | 0.50 | 2,049.50 | 2,049.00 | גבע | 778 |
| 0.00 ₪ | 22.90 | 0.00 | 3,167.30 | 3,167.30 | שפל | 779 |

צילרים

| סה"כ לתשלום | מחיר לקוט"ש בא"ג | סה"כ צריכה בקוט"ש | קריאה נוכחית | קריאה קודמת | סוג צריכה | סוג תעריף |
|-------------|------------------|-------------------|--------------|-------------|--------------------------|-----------|
| | | | 30/04/21 | 01/04/21 | פרטי חשבון עבור תאריכים: | |
| 240.17 ₪ | 34.84 | 689.352 | | | פסגה | 777 |
| 1.01 ₪ | 28.20 | 3.575 | | | גבע | 778 |
| 0.00 ₪ | 22.90 | 0.000 | | | שפל | 779 |

סה"כ לדירה:

| שיא ביקוש | סה"כ | שפל | גבע | פסגה | |
|-----------|----------|--------|--------|----------|-------------|
| 1.00 | 766.43 | 0.00 | 4.08 | 762.35 | סה"כ צריכה |
| | 266.75 ₪ | 0.00 ₪ | 1.15 ₪ | 265.60 ₪ | סה"כ לתשלום |

| | | |
|------------|------------------------------------------|---------------------|
| 503.57 ₪ | תשלום קבוע | |
| 3,535.35 ₪ | תשלום עבור גודל חיבור בKVA (3x63) | |
| 4,305.67 ₪ | סה"כ לתשלום | לא כולל מע"מ |

התפלגות חיוב בש"ח לפי תע"ז



פסגה (265.60 ₪)
 גבע (1.15 ₪)
 שפל (0.00 ₪)

הסטוריית צריכה בקוט"ש

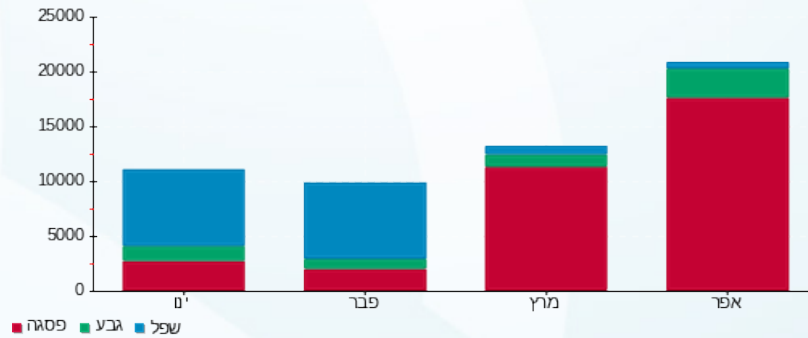

03/05/21 תאריך הפקה:
 30/04/21 תאריך קריאה נוכחית:
 01/04/21 תאריך קריאה קודמת:

שם דייר: יוניסור בניין 1 קומה 3 מאור וכח
 שם אתר: עוגן נתניה בניין 1

לקוח/ה נכבד/ה, אנו מתכבדים להגיש את חישוב צריכת החשמל לתקופה 30/04/21 - 01/04/21:

יוניסור בניין 1 קומה 3 מאור וכח - 1 - 81017127(3x40)

| סוג תעריף | סוג צריכה | קריאה קודמת | קריאה נוכחית | סה"כ צריכה בקוט"ש | מחיר לקוט"ש בא"ג | סה"כ לתשלום |
|--------------------------|-----------|-------------|--------------|-------------------|------------------|-------------|
| פרטי חשבון עבור תאריכים: | | | | | | |
| 777 | פסגה | 01/04/21 | 30/04/21 | 544.20 | 34.84 | 189.60 ₪ |
| 778 | גבע | 19,603.80 | 19,670.90 | 67.10 | 28.20 | 18.92 ₪ |
| 779 | שפל | 51,896.80 | 52,035.80 | 139.00 | 22.90 | 31.83 ₪ |

סה"כ לדייר:

| פסגה | גבע | שפל | סה"כ | שיא ביקוש |
|----------|---------|---------|----------|-----------|
| 544.20 | 67.10 | 139.00 | 750.30 | 4.20 |
| 189.60 ₪ | 18.92 ₪ | 31.83 ₪ | 240.35 ₪ | |

סה"כ צריכה
סה"כ לתשלום

| | | |
|------------|------------------------------------------|---------------------|
| 503.57 ₪ | תשלום קבוע | |
| 2,244.66 ₪ | תשלום עבור גודל חיבור בKVA (3x40) | |
| 2,988.59 ₪ | סה"כ לתשלום | לא כולל מע"מ |

התפלגות חיוב בש"ח לפי תע"ז

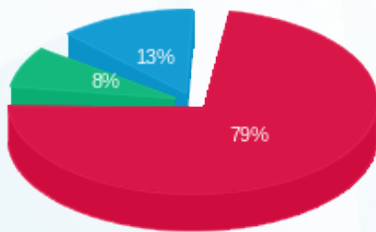

■ פסגה (189.60 ₪)
 ■ גבע (18.92 ₪)
 ■ שפל (31.83 ₪)

הסטוריית צריכה בקוט"ש

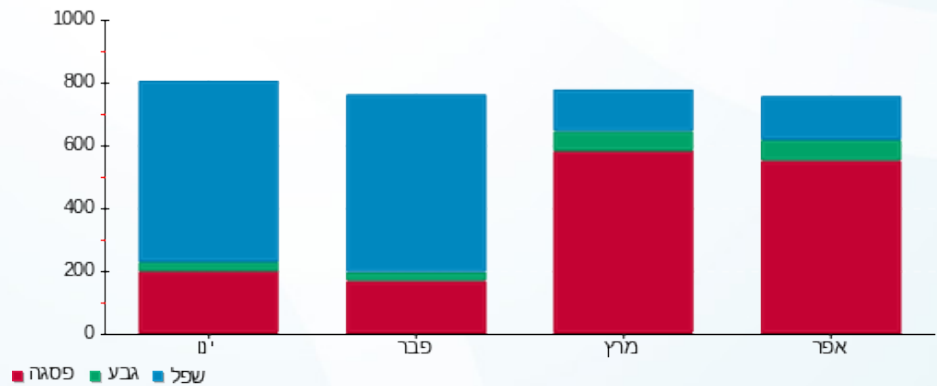



03/05/21 תאריך הפקה:
 30/04/21 תאריך קריאה נוכחית:
 01/04/21 תאריך קריאה קודמת:

שם דייר: כללית הנדסה בניין 1
 שם אתר: עוגן נתניה בניין 1

לקוח/ה נכבד/ה, אנו מתכבדים להגיש את חישוב צריכת החשמל לתקופה 01/04/21 - 30/04/21:

כללית הנדסה - 6 - 81017127(3x125)

| סה"כ לתשלום | מחיר לקוט"ש בא"ג | סה"כ צריכה בקוט"ש | קריאה נוכחית | קריאה קודמת | סוג צריכה | סוג תעריף |
|-------------|------------------|-------------------|--------------|-------------|-----------|--------------------------|
| | | | 30/04/21 | 01/04/21 | | פרטי חשבון עבור תאריכים: |
| 70.73 ₪ | 34.84 | 203.00 | 89,618.20 | 89,415.20 | פסגה | 777 |
| 20.25 ₪ | 28.20 | 71.80 | 21,151.60 | 21,079.80 | גבע | 778 |
| 36.50 ₪ | 22.90 | 159.40 | 59,286.20 | 59,126.80 | שפל | 779 |

סה"כ לדייר:

| שיא ביקוש | סה"כ | שפל | גבע | פסגה |
|-----------|----------|---------|---------|---------|
| 3.60 | 434.20 | 159.40 | 71.80 | 203.00 |
| | 127.48 ₪ | 36.50 ₪ | 20.25 ₪ | 70.73 ₪ |

סה"כ צריכה
 סה"כ לתשלום

| | | |
|------------|-------------------------------------------|---------------------|
| 503.57 ₪ | תשלום קבוע | |
| 7,014.58 ₪ | תשלום עבור גודל חיבור בKVA (3x125) | |
| 7,645.62 ₪ | סה"כ לתשלום | לא כולל מע"מ |

התפלגות חיוב בש"ח לפי תעו"ז

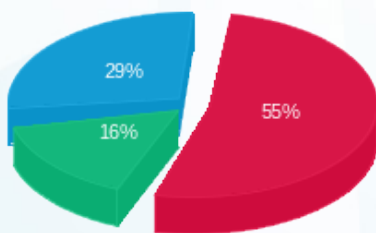

פסגה (70.73 ₪)
 גבע (20.25 ₪)
 שפל (36.50 ₪)

הסטוריית צריכה בקוט"ש

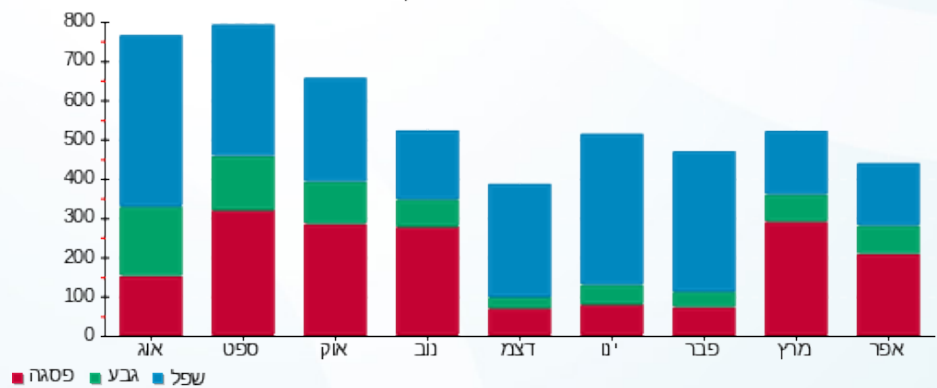



03/05/21 תאריך הפקה:
 30/04/21 תאריך קריאה נוכחית:
 01/04/21 תאריך קריאה קודמת:

שם דייר: כללית הנדסה בניין 1 מ"א
 שם אתר: עוגן נתניה בניין 1

לקוח/ה נכבד/ה, אנו מתכבדים להגיש את חישוב צריכת החשמל לתקופה 01/04/21 - 30/04/21:

כללית הנדסה מ"א - 1 - 81018679 (3x160)

| סוג תעריף | סוג צריכה | קריאה קודמת | קריאה נוכחית | סה"כ צריכה בקוט"ש | מחיר לקוט"ש בא"ג | סה"כ לתשלום |
|--------------------------|-----------|-------------|--------------|-------------------|------------------|-------------|
| פרטי חשבון עבור תאריכים: | | | | | | |
| 777 | פסגה | 01/04/21 | 30/04/21 | 0.00 | 34.84 | 0.00 ₪ |
| 778 | גבע | 2,776.40 | 2,776.40 | 0.00 | 28.20 | 0.00 ₪ |
| 779 | שפל | 11,116.00 | 11,116.00 | 0.00 | 22.90 | 0.00 ₪ |

צילרים

| סוג תעריף | סוג צריכה | קריאה קודמת | קריאה נוכחית | סה"כ צריכה בקוט"ש | מחיר לקוט"ש בא"ג | סה"כ לתשלום |
|--------------------------|-----------|-------------|--------------|-------------------|------------------|-------------|
| פרטי חשבון עבור תאריכים: | | | | | | |
| 777 | פסגה | 01/04/21 | 30/04/21 | 0.000 | 34.84 | 0.00 ₪ |
| 778 | גבע | 2,776.40 | 2,776.40 | 0.000 | 28.20 | 0.00 ₪ |
| 779 | שפל | 11,116.00 | 11,116.00 | 0.000 | 22.90 | 0.00 ₪ |

סה"כ לדייר:

| פסגה | גבע | שפל | סה"כ | שיא ביקוש |
|--------|--------|--------|--------|-----------|
| 0.00 | 0.00 | 0.00 | 0.00 | |
| 0.00 ₪ | 0.00 ₪ | 0.00 ₪ | 0.00 ₪ | |

| | | |
|------------|-------------------------------------|--------------|
| 503.57 ₪ | תשלום קבוע | |
| 8,978.66 ₪ | תשלום עבור גודל חיבור ב KVA (3x160) | |
| 9,482.23 ₪ | סה"כ לתשלום | לא כולל מע"מ |

התפלגות חיוב בש"ח לפי תע"ז

פסגה (0.00 ₪)
 גבע (0.00 ₪)
 שפל (0.00 ₪)

הסטוריית צריכה בקוט"ש

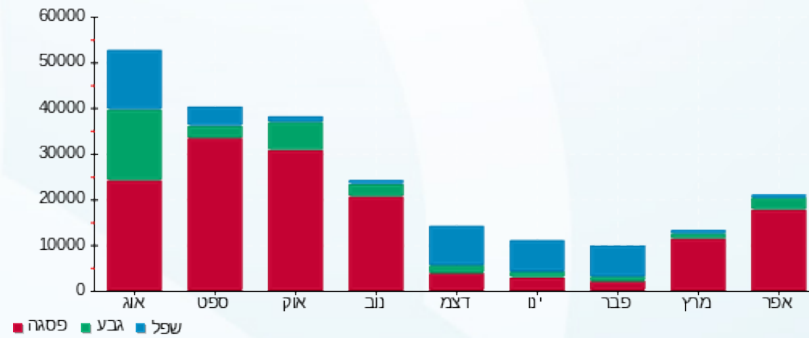



03/05/21 תאריך הפקה:
 30/04/21 תאריך קריאה נוכחית:
 01/04/21 תאריך קריאה קודמת:

שם דייר: מיטחברת בניין 1
 שם אתר: עוגן נתניה בניין 1

לקוח/ה נכבד/ה, אנו מתכבדים להגיש את חישוב צריכת החשמל לתקופה 01/04/21 - 30/04/21:

מיטחברת - 4 - 81037892(3x40)

| סוג תעריף | סוג צריכה | קריאה קודמת | קריאה נוכחית | סה"כ צריכה בקוט"ש | מחיר לקוט"ש בא"ג | סה"כ לתשלום |
|--------------------------|-----------|-------------|--------------|-------------------|------------------|-------------|
| פרטי חשבון עבור תאריכים: | | | | | | |
| 777 | פסגה | 01/04/21 | 30/04/21 | 500.55 | 34.84 | 174.39 ₪ |
| 778 | גבע | 3,696.40 | 3,795.55 | 99.15 | 28.20 | 27.96 ₪ |
| 779 | שפל | 14,455.50 | 14,502.95 | 47.45 | 22.90 | 10.87 ₪ |

סה"כ לדייר:

| פסגה | גבע | שפל | סה"כ | שיא ביקוש |
|----------|---------|---------|----------|-----------|
| 500.55 | 99.15 | 47.45 | 647.15 | 6.75 |
| 174.39 ₪ | 27.96 ₪ | 10.87 ₪ | 213.22 ₪ | |

סה"כ צריכה
 סה"כ לתשלום

| | | |
|------------|------------------------------------------|---------------------|
| 503.57 ₪ | תשלום קבוע | |
| 2,244.66 ₪ | תשלום עבור גודל חיבור בKVA (3x40) | |
| 2,961.45 ₪ | סה"כ לתשלום | לא כולל מע"מ |

התפלגות חיוב בש"ח לפי תע"ז

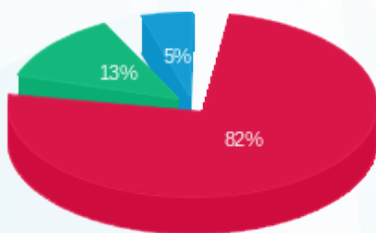

פסגה (174.39 ₪)
 גבע (27.96 ₪)
 שפל (10.87 ₪)

הסטוריית צריכה בקוט"ש

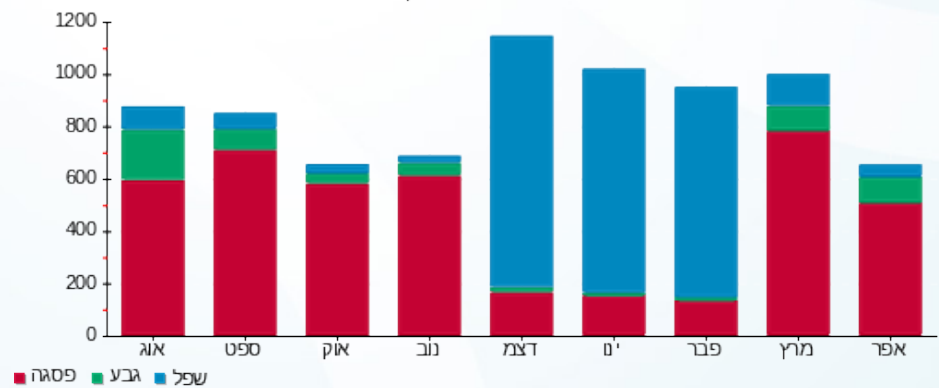



03/05/21 תאריך הפקה:
 30/04/21 תאריך קריאה נוכחית:
 01/04/21 תאריך קריאה קודמת:

שם דייר: מעליות בניין 1 דרום
 שם אתר: עוגן נתניה בניין 1

לקוח/ה נכבד/ה, אנו מתכבדים להגיש את חישוב צריכת החשמל לתקופה 01/04/21 - 30/04/21:

מעליות בניין 1 דרום - 6 - 81018564(3x40)

| סה"כ לתשלום | מחיר לקוט"ש בא"ג | סה"כ צריכה בקוט"ש | קריאה נוכחית | קריאה קודמת | סוג צריכה | סוג תעריף |
|-------------|------------------|-------------------|--------------|-------------|--------------------------|-----------|
| | | | 30/04/21 | 01/04/21 | פרטי חשבון עבור תאריכים: | |
| ₪ 33.01 | 34.84 | 94.75 | 11,723.15 | 11,628.40 | פסגה | 777 |
| ₪ 6.19 | 28.20 | 21.95 | 5,020.95 | 4,999.00 | גבע | 778 |
| ₪ 8.89 | 22.90 | 38.80 | 13,464.60 | 13,425.80 | שפל | 779 |

סה"כ לדייר:

| שיא ביקוש | סה"כ | שפל | גבע | פסגה |
|-----------|---------|--------|--------|---------|
| 1.00 | 155.50 | 38.80 | 21.95 | 94.75 |
| | ₪ 48.09 | ₪ 8.89 | ₪ 6.19 | ₪ 33.01 |

סה"כ צריכה
 סה"כ לתשלום

| | | |
|------------|------------------------------------------|---------------------|
| ₪ 503.57 | תשלום קבוע | |
| ₪ 2,244.66 | תשלום עבור גודל חיבור בKVA (3x40) | |
| ₪ 2,796.32 | סה"כ לתשלום | לא כולל מע"מ |

התפלגות חיוב בש"ח לפי תעו"ז

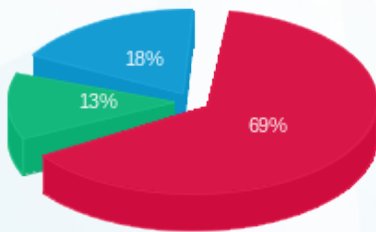

■ פסגה (₪ 33.01)
 ■ גבע (₪ 6.19)
 ■ שפל (₪ 8.89)

הסטוריית צריכה בקוט"ש

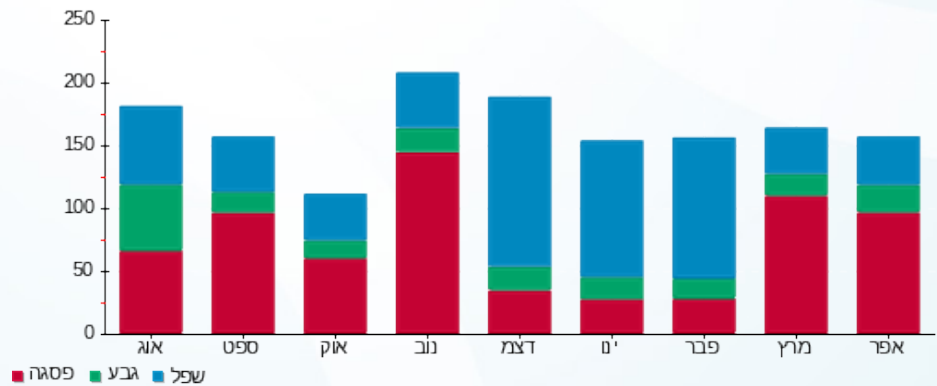



03/05/21 תאריך הפקדה:
 30/04/21 תאריך קריאה נוכחית:
 01/04/21 תאריך קריאה קודמת:

שם דייר: מעליות בניין 1 צפון
 שם אתר: עוגן נתניה בניין 1

לקוח/ה נכבד/ה, אנו מתכבדים להגיש את חישוב צריכת החשמל לתקופה 01/04/21 - 30/04/21:

מעליות בניין 1 צפון - 5 - 81018564(3x40)

| סוג תעריף | סוג צריכה | קריאה קודמת | קריאה נוכחית | סה"כ צריכה בקוט"ש | מחיר לקוט"ש בא"ג | סה"כ לתשלום |
|--------------------------|-----------|-------------|--------------|-------------------|------------------|-------------|
| פרטי חשבון עבור תאריכים: | | | | | | |
| 777 | פסגה | 01/04/21 | 30/04/21 | 154.00 | 34.84 | 53.65 ₪ |
| 778 | גבע | 3,190.70 | 3,221.20 | 30.50 | 28.20 | 8.60 ₪ |
| 779 | שפל | 8,098.35 | 8,147.10 | 48.75 | 22.90 | 11.16 ₪ |

סה"כ לדייר:

| פסגה | גבע | שפל | סה"כ | שיא ביקוש |
|---------|--------|---------|---------|-----------|
| 154.00 | 30.50 | 48.75 | 233.25 | 1.40 |
| ₪ 53.65 | ₪ 8.60 | ₪ 11.16 | ₪ 73.42 | |

סה"כ צריכה
 סה"כ לתשלום

| | | |
|------------|------------------------------------------|---------------------|
| 503.57 ₪ | תשלום קבוע | |
| 2,244.66 ₪ | תשלום עבור גודל חיבור בKVA (3x40) | |
| 2,821.65 ₪ | סה"כ לתשלום | לא כולל מע"מ |

התפלגות חיוב בש"ח לפי תעו"ז

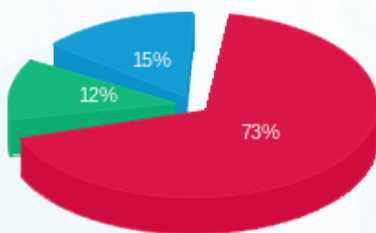

פסגה (₪ 53.65) ■
 גבע (₪ 8.60) ■
 שפל (₪ 11.16) ■

הסטוריית צריכה בקוט"ש

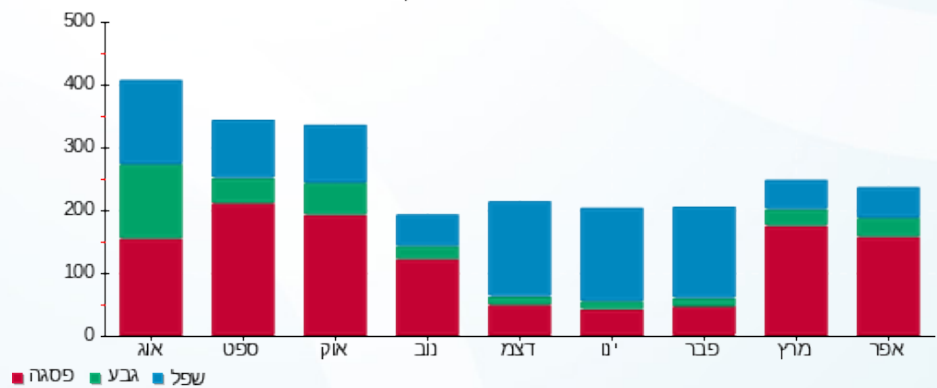

03/05/21 תאריך הפקה:
 30/04/21 תאריך קריאה נוכחית:
 01/04/21 תאריך קריאה קודמת:

שם דייר: מקס לייט בניין 1
 שם אתר: עוגן נתניה בניין 1

לקוח/ה נכבד/ה, אנו מתכבדים להגיש את חישוב צריכת החשמל לתקופה 01/04/21 - 30/04/21:

מקס לייט - 8 - (3x125)81017127

| סוג תעריף | סוג צריכה | קריאה קודמת | קריאה נוכחית | סה"כ צריכה בקוט"ש | מחיר לקוט"ש בא"ג | סה"כ לתשלום |
|--------------------------|-----------|-------------|--------------|-------------------|------------------|-------------|
| פרטי חשבון עבור תאריכים: | | | | | | |
| 777 | פסגה | 01/04/21 | 30/04/21 | 3,883.60 | 34.84 | 1,353.05 ₪ |
| 778 | גבע | 245,602.70 | 246,282.70 | 680.00 | 28.20 | 191.76 ₪ |
| 779 | שפל | 241,938.00 | 242,079.40 | 141.40 | 22.90 | 32.38 ₪ |

סה"כ לדייר:

| פסגה | גבע | שפל | סה"כ | שיא ביקוש |
|------------|----------|---------|------------|-----------|
| 3,883.60 | 680.00 | 141.40 | 4,705.00 | 31.00 |
| 1,353.05 ₪ | 191.76 ₪ | 32.38 ₪ | 1,577.19 ₪ | |

סה"כ צריכה
 סה"כ לתשלום

| | | |
|------------|-------------------------------------------|---------------------|
| 503.57 ₪ | תשלום קבוע | |
| 7,014.58 ₪ | תשלום עבור גודל חיבור בKVA (3x125) | |
| 9,095.33 ₪ | סה"כ לתשלום | לא כולל מע"מ |

התפלגות חיוב בש"ח לפי תעו"ז

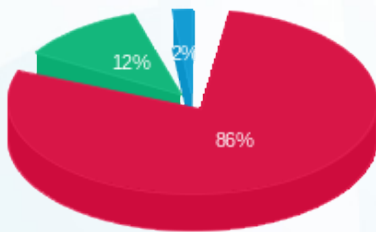

פסגה (1,353.05 ₪)
 גבע (191.76 ₪)
 שפל (32.38 ₪)

הסטוריית צריכה בקוט"ש

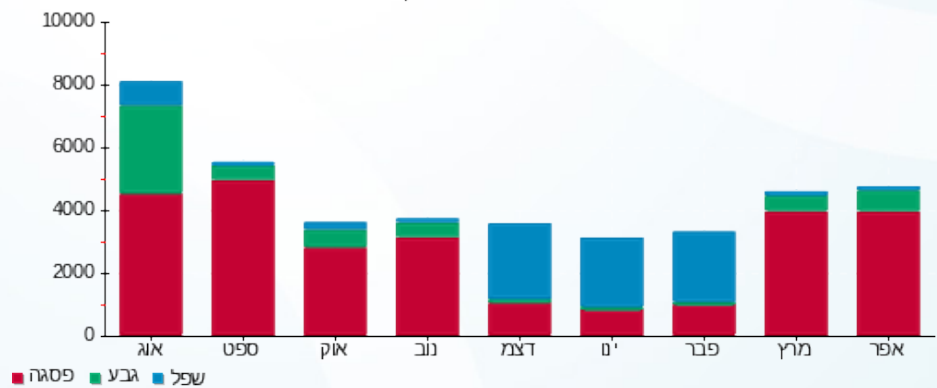



03/05/21

תאריך הפקה:

שם דייר: עמותת שוקולד בניין 1 קומה 1 דרום מ"א

30/04/21

תאריך קריאה נוכחית:

שם אתר: עוגן נתניה בניין 1

01/04/21

תאריך קריאה קודמת:

לקוח/ה נכבד/ה, אנו מתכבדים להגיש את חישוב צריכת החשמל לתקופה 01/04/21 - 30/04/21:

עמותת שוקולד בניין 1 קומה 1 דרום מ"א - 6 - 81018679 (3x200)

| סוג תעריף | סוג צריכה | קריאה קודמת | קריאה נוכחית | סה"כ צריכה בקוט"ש | מחיר לקוט"ש בא"ג | סה"כ לתשלום |
|--------------------------|-----------|-------------|--------------|-------------------|------------------|-------------|
| פרטי חשבון עבור תאריכים: | | | | | | |
| 777 | פסגה | 01/04/21 | 30/04/21 | 392.60 | 34.84 | 136.78 ₪ |
| 778 | גבע | 17,191.00 | 17,334.60 | 143.60 | 28.20 | 40.50 ₪ |
| 779 | שפל | 50,431.20 | 50,766.40 | 335.20 | 22.90 | 76.76 ₪ |

צילרים

| סוג תעריף | סוג צריכה | קריאה קודמת | קריאה נוכחית | סה"כ צריכה בקוט"ש | מחיר לקוט"ש בא"ג | סה"כ לתשלום |
|--------------------------|-----------|-------------|--------------|-------------------|------------------|-------------|
| פרטי חשבון עבור תאריכים: | | | | | | |
| 777 | פסגה | 01/04/21 | 30/04/21 | 3,707.390 | 34.84 | 1,291.65 ₪ |
| 778 | גבע | 1,026.860 | 1,026.860 | 1,026.860 | 28.20 | 289.57 ₪ |
| 779 | שפל | 313.104 | 313.104 | 313.104 | 22.90 | 71.70 ₪ |

סה"כ לדירה:

| פסגה | גבע | שפל | סה"כ | שיא ביקוש |
|------------|----------|----------|------------|-----------|
| 4,099.99 | 1,170.46 | 648.30 | 5,918.76 | 2.60 |
| 1,428.44 ₪ | 330.07 ₪ | 148.46 ₪ | 1,906.97 ₪ | |

סה"כ צריכה

סה"כ לתשלום

| | | |
|-------------|-------------------------------------|--------------|
| 503.57 ₪ | תשלום קבוע | |
| 11,223.32 ₪ | תשלום עבור גודל חיבור ב KVA (3x200) | |
| 13,633.86 ₪ | סה"כ לתשלום | לא כולל מע"מ |

התפלגות חיוב בש"ח לפי תע"ז

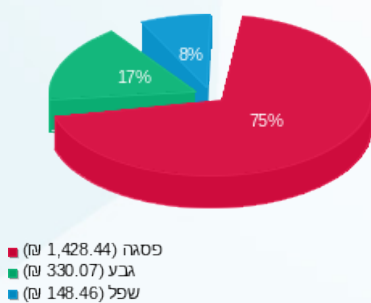

הסטוריית צריכה בקוט"ש

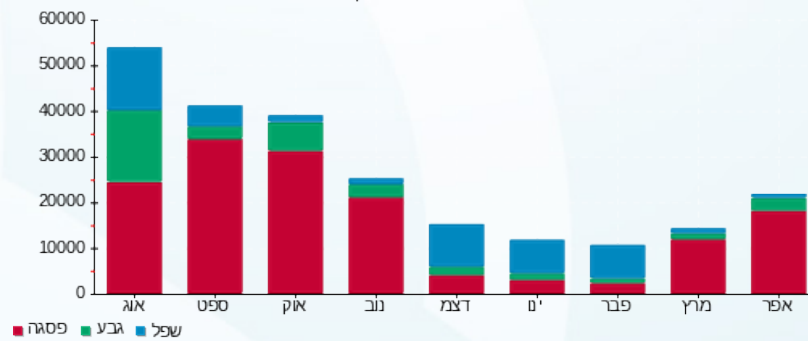

03/05/21

תאריך הפקה:

שם דייר: עמותת שוקולד בניין 1 קומה 1 דרום מאור וכ
שם אתר: עוגן נתניה בניין 1

30/04/21

תאריך קריאה נוכחית:

01/04/21

תאריך קריאה קודמת:

לקוח/ה נכבד/ה, אנו מתכבדים להגיש את חישוב צריכת החשמל לתקופה 30/04/21 - 01/04/21:

עמותת שוקולד בניין 1 קומה 1 דרום מאור וכ - 5 - 81037892(3x125)

| סוג תעריף | סוג צריכה | קריאה קודמת | קריאה נוכחית | סה"כ צריכה בקוט"ש | מחיר לקוט"ש בא"ג | סה"כ לתשלום |
|-----------|-----------|-------------|--------------|-------------------|------------------|-------------|
| | | 01/04/21 | 30/04/21 | | | |
| 777 | פסגה | 70,876.20 | 72,227.80 | 1,351.60 | 34.84 | 470.90 ₪ |
| 778 | גבע | 20,973.00 | 21,262.80 | 289.80 | 28.20 | 81.72 ₪ |
| 779 | שפל | 56,756.80 | 57,098.80 | 342.00 | 22.90 | 78.32 ₪ |

סה"כ לדיר:

| פסגה | גבע | שפל | סה"כ | שיא ביקוש |
|----------|---------|---------|----------|-----------|
| 1,351.60 | 289.80 | 342.00 | 1,983.40 | 12.00 |
| 470.90 ₪ | 81.72 ₪ | 78.32 ₪ | 630.94 ₪ | |

סה"כ צריכה
סה"כ לתשלום

| | | |
|------------|-------------------------------------------|---------------------|
| 503.57 ₪ | תשלום קבוע | |
| 7,014.58 ₪ | תשלום עבור גודל חיבור בKVA (3x125) | |
| 8,149.08 ₪ | סה"כ לתשלום | לא כולל מע"מ |

התפלגות חיוב בש"ח לפי תעו"ז

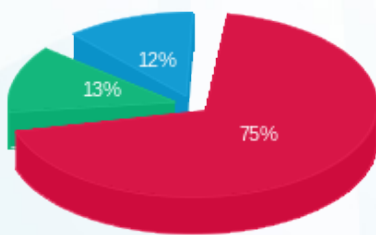

■ פסגה (470.90 ₪)
■ גבע (81.72 ₪)
■ שפל (78.32 ₪)

הסטוריית צריכה בקוט"ש

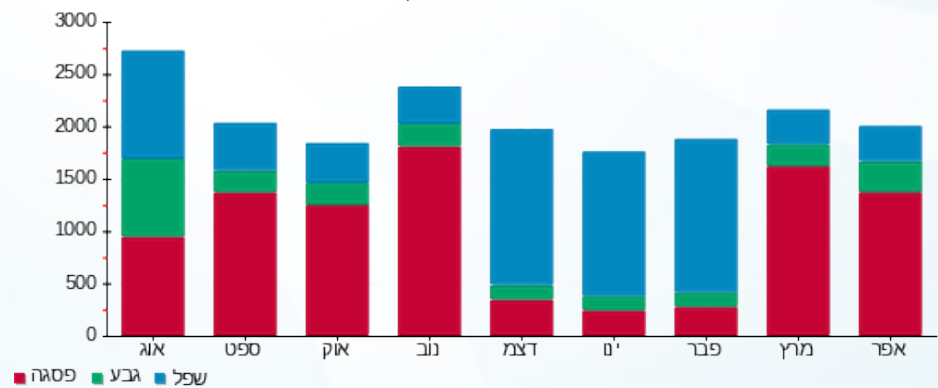



03/05/21 תאריך הפקה:
 30/04/21 תאריך קריאה נוכחית:
 01/04/21 תאריך קריאה קודמת:

שם דייר: פאוורבול בניין 1 קומה 3 צד צפון מ"א
 שם אתר: עוגן נתניה בניין 1

לקוח/ה נכבד/ה, אנו מתכבדים להגיש את חישוב צריכת החשמל לתקופה 01/04/21 - 30/04/21:

פאוורבול קומה 3 צד צפון מ"א - 6 - 81018866(3x250)

| סוג תעריף | סוג צריכה | קריאה קודמת | קריאה נוכחית | סה"כ צריכה בקוט"ש | מחיר לקוט"ש בא"ג | סה"כ לתשלום |
|--------------------------|-----------|-------------|--------------|-------------------|------------------|-------------|
| פרטי חשבון עבור תאריכים: | | | 01/04/21 | 30/04/21 | | |
| 777 | פסגה | 100,701.60 | 100,961.60 | 260.00 | 34.84 | 90.58 ₪ |
| 778 | גבע | 30,927.60 | 30,964.40 | 36.80 | 28.20 | 10.38 ₪ |
| 779 | שפל | 83,115.60 | 83,182.80 | 67.20 | 22.90 | 15.39 ₪ |

צילרים

| סוג תעריף | סוג צריכה | קריאה קודמת | קריאה נוכחית | סה"כ צריכה בקוט"ש | מחיר לקוט"ש בא"ג | סה"כ לתשלום |
|--------------------------|-----------|-------------|--------------|-------------------|------------------|-------------|
| פרטי חשבון עבור תאריכים: | | | 01/04/21 | 30/04/21 | | |
| 777 | פסגה | | | 2,455.225 | 34.84 | 855.40 ₪ |
| 778 | גבע | | | 263.151 | 28.20 | 74.21 ₪ |
| 779 | שפל | | | 62.770 | 22.90 | 14.37 ₪ |

סה"כ לדייר:

| פסגה | גבע | שפל | סה"כ | שיא ביקוש |
|----------|---------|---------|------------|-----------|
| 2,715.23 | 299.95 | 129.97 | 3,145.15 | 2.40 |
| ₪ 945.98 | ₪ 84.59 | ₪ 29.76 | ₪ 1,060.33 | |

סה"כ צריכה
 סה"כ לתשלום

| | | |
|-------------|------------------------------------|--------------|
| 503.57 ₪ | תשלום קבוע | |
| 14,029.15 ₪ | תשלום עבור גודל חיבור בKVA (3x250) | |
| 15,593.05 ₪ | סה"כ לתשלום | לא כולל מע"מ |

התפלגות חיוב בש"ח לפי תע"ז

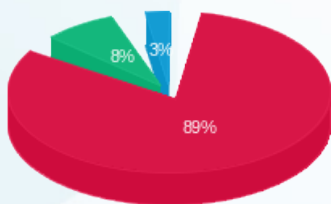

פסגה (945.98 ₪) 89%
 גבע (84.59 ₪) 8%
 שפל (29.76 ₪) 3%

הסטוריית צריכה בקוט"ש

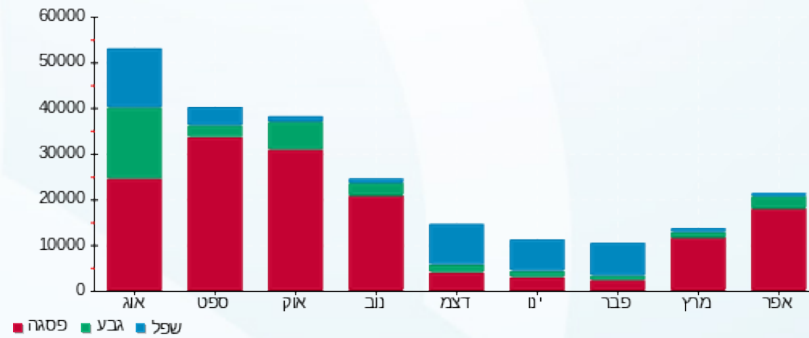



03/05/21 תאריך הפקה:
 30/04/21 תאריך קריאה נוכחית:
 01/04/21 תאריך קריאה קודמת:

שם דייר: פאוורבול בניין 1 קומה 4 צד צפון מ"א
 שם אתר: עוגן נתניה בניין 1

לקוח/ה נכבד/ה, אנו מתכבדים להגיש את חישוב צריכת החשמל לתקופה 01/04/21 - 30/04/21:

פאוורבול קומה 4 צד צפון - 5 - (3x250)81018866

| סוג תעריף | סוג צריכה | קריאה קודמת | קריאה נוכחית | סה"כ צריכה בקוט"ש | מחיר לקוט"ש בא"ג | סה"כ לתשלום |
|--------------------------|-----------|-------------|--------------|-------------------|------------------|-------------|
| פרטי חשבון עבור תאריכים: | | | 01/04/21 | 30/04/21 | | |
| 777 | פסגה | 90,054.00 | 90,770.00 | 716.00 | 34.84 | 249.45 ₪ |
| 778 | גבע | 21,852.80 | 22,000.40 | 147.60 | 28.20 | 41.62 ₪ |
| 779 | שפל | 50,862.80 | 51,064.40 | 201.60 | 22.90 | 46.17 ₪ |

צילרים

| סוג תעריף | סוג צריכה | קריאה קודמת | קריאה נוכחית | סה"כ צריכה בקוט"ש | מחיר לקוט"ש בא"ג | סה"כ לתשלום |
|--------------------------|-----------|-------------|--------------|-------------------|------------------|-------------|
| פרטי חשבון עבור תאריכים: | | | 01/04/21 | 30/04/21 | | |
| 777 | פסגה | | | 6,761.313 | 34.84 | 2,355.64 ₪ |
| 778 | גבע | | | 1,055.464 | 28.20 | 297.64 ₪ |
| 779 | שפל | | | 188.311 | 22.90 | 43.12 ₪ |

סה"כ לדירה:

| פסגה | גבע | שפל | סה"כ | שיא ביקוש |
|------------|----------|---------|------------|-----------|
| 7,477.31 | 1,203.06 | 389.91 | 9,070.29 | 8.00 |
| ₪ 2,605.10 | ₪ 339.26 | ₪ 89.29 | ₪ 3,033.65 | |

סה"כ צריכה
 סה"כ לתשלום

| | | |
|-------------|------------------------------------|--------------|
| ₪ 503.57 | תשלום קבוע | |
| ₪ 14,029.15 | תשלום עבור גודל חיבור בKVA (3x250) | |
| ₪ 17,566.37 | סה"כ לתשלום | לא כולל מע"מ |

התפלגות חיוב בש"ח לפי תע"ז

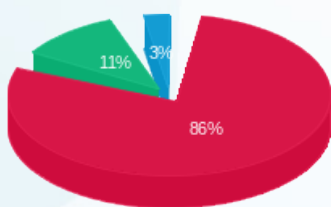

פסגה (2,605.10 ₪)
 גבע (339.26 ₪)
 שפל (89.29 ₪)

הסטוריית צריכה בקוט"ש

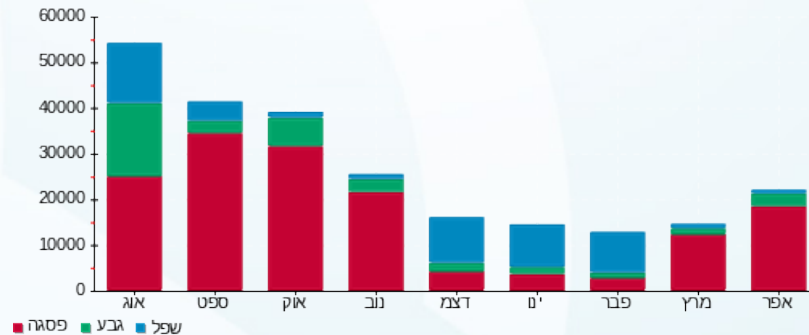



03/05/21 תאריך הפקה:
 30/04/21 תאריך קריאה נוכחית:
 01/04/21 תאריך קריאה קודמת:

שם דייר: פתוח סביבה וקיימות בניין 1 קומה 1
 שם אתר: עוגן נתניה בניין 1

לקוח/ה נכבד/ה, אנו מתכבדים להגיש את חישוב צריכת החשמל לתקופה 01/04/21 - 30/04/21:

פתוח סביבה וקיימות קומה 1 - 6 - 81037892 (3x63)

| סוג תעריף | סוג צריכה | קריאה קודמת | קריאה נוכחית | סה"כ צריכה בקוט"ש | מחיר לקוט"ש בא"ג | סה"כ לתשלום |
|--------------------------|-----------|-------------|--------------|-------------------|------------------|-------------|
| פרטי חשבון עבור תאריכים: | | | | | | |
| 777 | פסגה | 01/04/21 | 30/04/21 | 1,499.50 | 34.84 | 522.43 ₪ |
| 778 | גבע | 16,489.80 | 16,818.20 | 328.40 | 28.20 | 92.61 ₪ |
| 779 | שפל | 44,124.90 | 44,698.10 | 573.20 | 22.90 | 131.26 ₪ |

סה"כ לדייר:

| פסגה | גבע | שפל | סה"כ | שיא ביקוש |
|----------|---------|----------|----------|-----------|
| 1,499.50 | 328.40 | 573.20 | 2,401.10 | 7.60 |
| 522.43 ₪ | 92.61 ₪ | 131.26 ₪ | 746.30 ₪ | |

סה"כ צריכה
 סה"כ לתשלום

| | | |
|------------|-----------------------------------|--------------|
| 503.57 ₪ | תשלום קבוע | |
| 3,535.35 ₪ | תשלום עבור גודל חיבור בKVA (3x63) | |
| 4,785.21 ₪ | סה"כ לתשלום | לא כולל מע"מ |

התפלגות חיוב בש"ח לפי תעו"ז

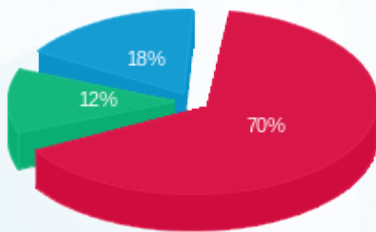

פסגה (522.43 ₪) 70%
 גבע (92.61 ₪) 12%
 שפל (131.26 ₪) 18%

הסטוריית צריכה בקוט"ש

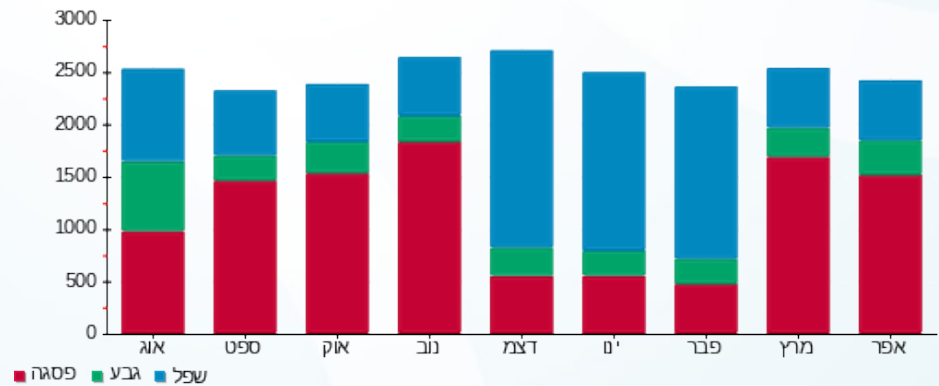



03/05/21

תאריך הפקה:

שם דייר: פתוח סביבה וקיימות בניין 1 קומה 1 מ"א

30/04/21

תאריך קריאה נוכחית:

שם אתר: עוגן נתניה בניין 1

01/04/21

תאריך קריאה קודמת:

לקוח/ה נכבד/ה, אנו מתכבדים להגיש את חישוב צריכת החשמל לתקופה 30/04/21 - 01/04/21:

פתוח סביבה וקיימות קומה 1 מ"א - 7 - 81018679 (3x80)

| סוג תעריף | סוג צריכה | קריאה קודמת | קריאה נוכחית | סה"כ צריכה בקוט"ש | מחיר לקוט"ש בא"ג | סה"כ לתשלום |
|-----------|-----------|-------------|--------------|-------------------|------------------|--------------------------|
| | | 01/04/21 | 30/04/21 | | | פרטי חשבון עבור תאריכים: |
| 777 | פסגה | 7,811.90 | 7,965.20 | 153.30 | 34.84 | 777 ₪ |
| 778 | גבע | 1,632.20 | 1,638.30 | 6.10 | 28.20 | 778 ₪ |
| 779 | שפל | 2,435.00 | 2,436.30 | 1.30 | 22.90 | 779 ₪ |

צילרים

| סוג תעריף | סוג צריכה | קריאה קודמת | קריאה נוכחית | סה"כ צריכה בקוט"ש | מחיר לקוט"ש בא"ג | סה"כ לתשלום |
|-----------|-----------|-------------|--------------|-------------------|------------------|--------------------------|
| | | 01/04/21 | 30/04/21 | | | פרטי חשבון עבור תאריכים: |
| 777 | פסגה | | | 1,447.639 | 34.84 | 777 ₪ |
| 778 | גבע | | | 43.620 | 28.20 | 778 ₪ |
| 779 | שפל | | | 1.214 | 22.90 | 779 ₪ |

סה"כ לדיר:

| פסגה | גבע | שפל | סה"כ | שיא ביקוש |
|----------|---------|--------|----------|-----------|
| 1,600.94 | 49.72 | 2.51 | 1,653.17 | 7.80 |
| ₪ 557.77 | ₪ 14.02 | ₪ 0.58 | ₪ 572.36 | |

סה"כ צריכה

סה"כ לתשלום

| | | |
|------------|-----------------------------------|--------------|
| ₪ 503.57 | תשלום קבוע | |
| ₪ 4,489.33 | תשלום עבור גודל חיבור בKVA (3x80) | |
| ₪ 5,565.26 | סה"כ לתשלום | לא כולל מע"מ |

התפלגות חיוב בש"ח לפי תע"ז

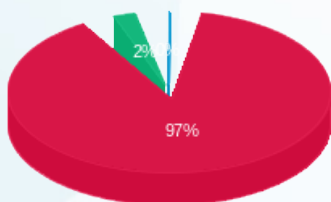

פסגה (557.77 ₪) 97%
גבע (14.02 ₪) 2%
שפל (0.58 ₪) 1%

הסטוריית צריכה בקוט"ש

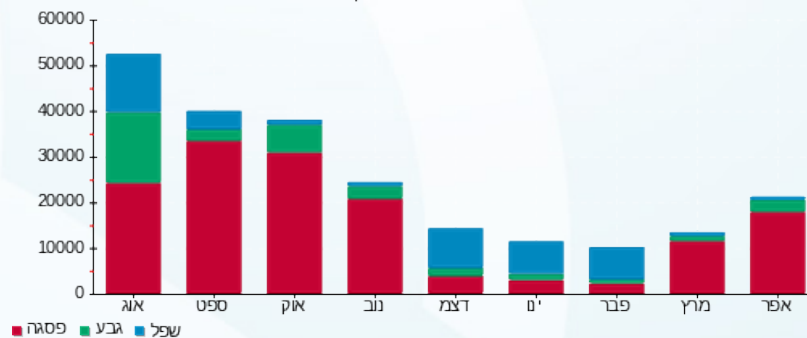

03/05/21 תאריך הפקה:
 30/04/21 תאריך קריאה נוכחית:
 01/04/21 תאריך קריאה קודמת:

שם דייר: צ'לרים כללי לחלוקה בניין 1
 שם אתר: עוגן נתניה בניין 1

לקוח/ה נכבד/ה, אנו מתכבדים להגיש את חישוב צריכת החשמל לתקופה 01/04/21 - 30/04/21:

צ'לרים כללי לחלוקה - 4 - 81018866(3x1500)

| סה"כ לתשלום | מחיר לקוט"ש בא"ג | סה"כ צריכה בקוט"ש | קריאה נוכחית | קריאה קודמת | סוג צריכה | סוג תעריף |
|-------------|------------------|-------------------|--------------|--------------|--------------------------|-----------|
| | | | 30/04/21 | 01/04/21 | פרטי חשבון עבור תאריכים: | |
| ₪ 6,044.39 | 34.84 | 17,349.00 | 2,436,234.00 | 2,418,885.00 | פסגה | 777 |
| ₪ 758.02 | 28.20 | 2,688.00 | 858,549.00 | 855,861.00 | גבע | 778 |
| ₪ 140.84 | 22.90 | 615.00 | 993,879.00 | 993,264.00 | שפל | 779 |

סה"כ לדייר:

| שיא ביקוש | סה"כ | שפל | גבע | פסגה | סה"כ צריכה |
|-----------|------------|----------|----------|------------|-------------|
| 204.00 | 20,652.00 | 615.00 | 2,688.00 | 17,349.00 | סה"כ לתשלום |
| | ₪ 6,943.24 | ₪ 140.84 | ₪ 758.02 | ₪ 6,044.39 | |

| | | |
|-------------|--------------------------------------------|---------------------|
| ₪ 503.57 | תשלום קבוע | |
| ₪ 84,174.90 | תשלום עבור גודל חיבור בKVA (3x1500) | |
| ₪ 91,621.72 | סה"כ לתשלום | לא כולל מע"מ |

התפלגות חיוב בש"ח לפי תעו"ז

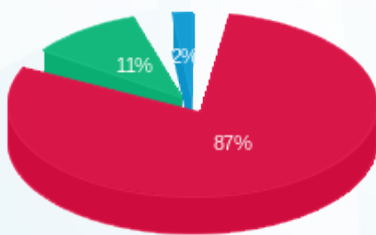

פסגה (₪ 6,044.39) 87%
 גבע (₪ 758.02) 11%
 שפל (₪ 140.84) 2%

הסטוריית צריכה בקוט"ש

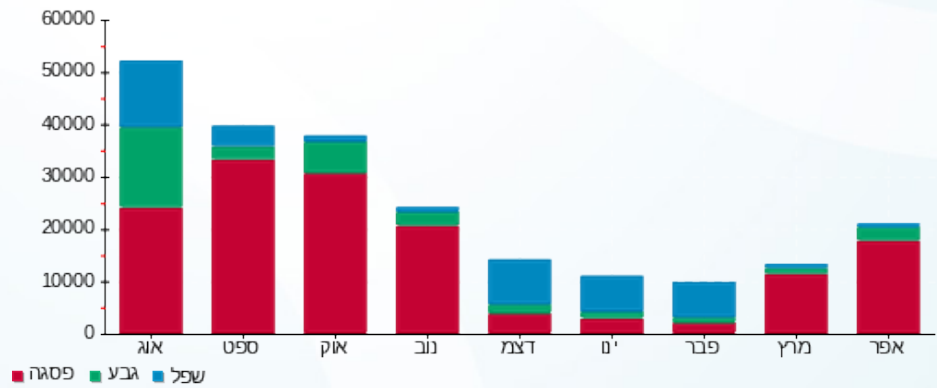



03/05/21 תאריך הפקה:
 30/04/21 תאריך קריאה נוכחית:
 01/04/21 תאריך קריאה קודמת:

שם דייר: ציבורי בניין 1
שם אתר: עוגן נתניה בניין 1

לקוח/ה נכבד/ה, אנו מתכבדים להגיש את חישוב צריכת החשמל לתקופה 01/04/21 - 30/04/21:

עו"ד גלבוש קומה 3 מאור וכח - 1 - 81017127(3x40)

| סוג תעריף | סוג צריכה | קריאה קודמת | קריאה נוכחית | סה"כ צריכה בקוט"ש | מחיר לקוט"ש בא"ג | סה"כ לתשלום |
|--------------------------|-----------|-------------|--------------|-------------------|------------------|-------------|
| פרטי חשבון עבור תאריכים: | | | | | | |
| 777 | פסגה | 01/04/21 | 30/04/21 | -544.20 | 34.84 | 189.60 ₪ |
| 778 | גבע | 19,603.80 | 19,670.90 | -67.10 | 28.20 | 18.92 ₪ |
| 779 | שפל | 51,896.80 | 52,035.80 | -139.00 | 22.90 | 31.83 ₪ |

לוח מאור וכח קומה 3 - 4 - 81017127(3x125)

| סוג תעריף | סוג צריכה | קריאה קודמת | קריאה נוכחית | סה"כ צריכה בקוט"ש | מחיר לקוט"ש בא"ג | סה"כ לתשלום |
|--------------------------|-----------|-------------|--------------|-------------------|------------------|-------------|
| פרטי חשבון עבור תאריכים: | | | | | | |
| 777 | פסגה | 183,012.60 | 184,100.00 | 1,087.40 | 34.84 | 378.85 ₪ |
| 778 | גבע | 60,015.20 | 60,300.00 | 284.80 | 28.20 | 80.31 ₪ |
| 779 | שפל | 183,054.20 | 183,700.40 | 646.20 | 22.90 | 147.98 ₪ |

חברת פיאק מדיקל - 1 - 81037892(3x32)

| סוג תעריף | סוג צריכה | קריאה קודמת | קריאה נוכחית | סה"כ צריכה בקוט"ש | מחיר לקוט"ש בא"ג | סה"כ לתשלום |
|--------------------------|-----------|-------------|--------------|-------------------|------------------|-------------|
| פרטי חשבון עבור תאריכים: | | | | | | |
| 777 | פסגה | 15,838.70 | 15,939.60 | -100.90 | 34.84 | 35.15 ₪ |
| 778 | גבע | 5,153.70 | 5,164.20 | -10.50 | 28.20 | 2.96 ₪ |
| 779 | שפל | 21,802.20 | 21,828.10 | -25.90 | 22.90 | 5.93 ₪ |

סה"כ לדייר:

| פסגה | גבע | שפל | סה"כ | שיא ביקוש |
|----------|---------|----------|----------|-----------|
| 442.30 | 207.20 | 481.30 | 1,130.80 | 6.40 |
| 154.10 ₪ | 58.43 ₪ | 110.22 ₪ | 322.75 ₪ | |

סה"כ צריכה
 סה"כ לתשלום

| | | |
|------------|------------------------------------------|---------------------|
| 503.57 ₪ | תשלום קבוע | |
| 2,974.18 ₪ | תשלום עבור גודל חיבור בKVA (3x53) | |
| 3,800.50 ₪ | סה"כ לתשלום | לא כולל מע"מ |

