

04/05/21 תאריך הפקדה:  
 28/04/21 תאריך קריאה נוכחית:  
 25/03/21 תאריך קריאה קודמת:

שם דייר: משרד 4 רוניה ברקו  
 שם אתר: הנגר 24 הוד השרון

לקוח/ה נכבד/ה, אנו מתכבדים להגיש את חישוב צריכת החשמל לתקופה 28/04/21 - 25/03/21:

משרד 4 רוניה ברקו - 7 - 16226525 (3x25)

סוג תעריף	סוג צריכה	קריאה קודמת	קריאה נוכחית	סה"כ צריכה בקוט"ש	מחיר לקוט"ש בא"ג	סה"כ לתשלום
			28/04/21	25/03/21	פרטי חשבון עבור תאריכים:	
777	פסגה	1,157.85	1,161.20	3.35	43.79	1.47 ₪
778	גבע	192.45	192.45	0.00	36.65	0.00 ₪
779	שפל	576.20	576.20	0.00	30.60	0.00 ₪

אוויר צח

סוג תעריף	סוג צריכה	קריאה קודמת	קריאה נוכחית	סה"כ צריכה בקוט"ש	מחיר לקוט"ש בא"ג	סה"כ לתשלום
			28/04/21	25/03/21	פרטי חשבון עבור תאריכים:	
777	פסגה			25.428	43.79	11.13 ₪
778	גבע			9.592	36.65	3.52 ₪
779	שפל			19.079	30.60	5.84 ₪

סה"כ לדירה:

פסגה	גבע	שפל	סה"כ	שיא ביקוש
28.78	9.59	19.08	57.45	0.25
12.60 ₪	3.52 ₪	5.84 ₪	21.96 ₪	

סה"כ צריכה  
 סה"כ לתשלום

0.00 ₪	תשלום קבוע	
5.33 ₪	תשלום עבור גודל חיבור בKVA (3x25)	
27.28 ₪	סה"כ לתשלום	לא כולל מע"מ

התפלגות חיוב בש"ח לפי תע"ז

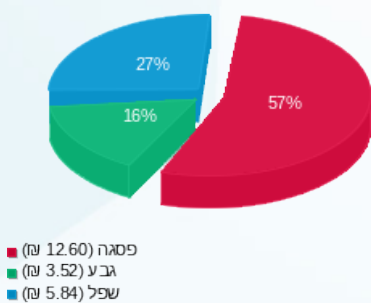

הסטוריית צריכה בקוט"ש

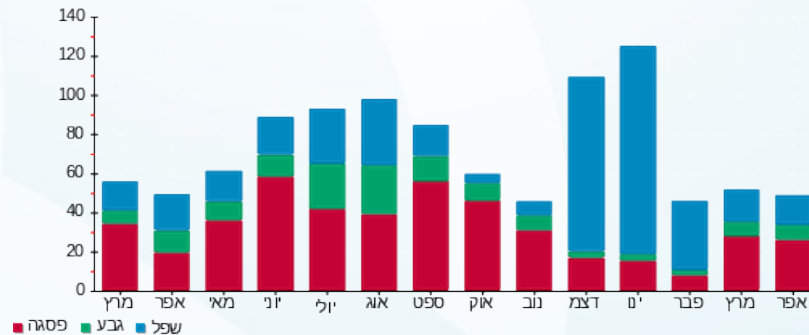



04/05/21 תאריך הפקדה:  
 28/04/21 תאריך קריאה נוכחית:  
 25/03/21 תאריך קריאה קודמת:

שם דייר: צילר 1  
 שם אתר: הנגר 24 הוד השרון

לקוח/ה נכבד/ה, אנו מתכבדים להגיש את חישוב צריכת החשמל לתקופה 28/04/21 - 25/03/21:

צילר 1 - 1 - 15112977(0x0)

סה"כ לתשלום	מחיר לקוט"ש בא"ג	סה"כ צריכה בקוט"ש	קריאה נוכחית	קריאה קודמת	סוג צריכה	סוג תעריף
			28/04/21	25/03/21	פרטי חשבון עבור תאריכים:	
₪ 4,512.03	43.79	10,303.80	440,619.10	430,315.30	פסגה	777
₪ 722.41	36.65	1,971.10	151,800.70	149,829.60	גבע	778
₪ 389.39	30.60	1,272.50	240,358.50	239,086.00	שפל	779

סה"כ לדייר:

שיא ביקוש	סה"כ	שפל	גבע	פסגה
	13,547.40	1,272.50	1,971.10	10,303.80
	₪ 5,623.83	₪ 389.39	₪ 722.41	₪ 4,512.03

סה"כ צריכה

סה"כ לתשלום

₪ 0.00	<b>תשלום קבוע</b>	
₪ 0.00	<b>תשלום עבור גודל חיבור בKVA (0x0)</b>	
₪ 5,623.83	<b>סה"כ לתשלום</b>	<b>לא כולל מע"מ</b>

התפלגות חיוב בש"ח לפי תע"ז

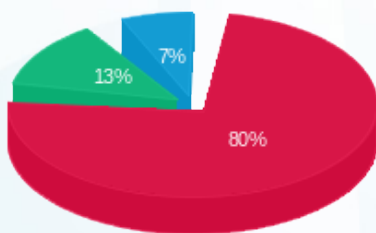

פסגה (₪ 4,512.03) 80%  
 גבע (₪ 722.41) 13%  
 שפל (₪ 389.39) 7%

הסטוריית צריכה בקוט"ש

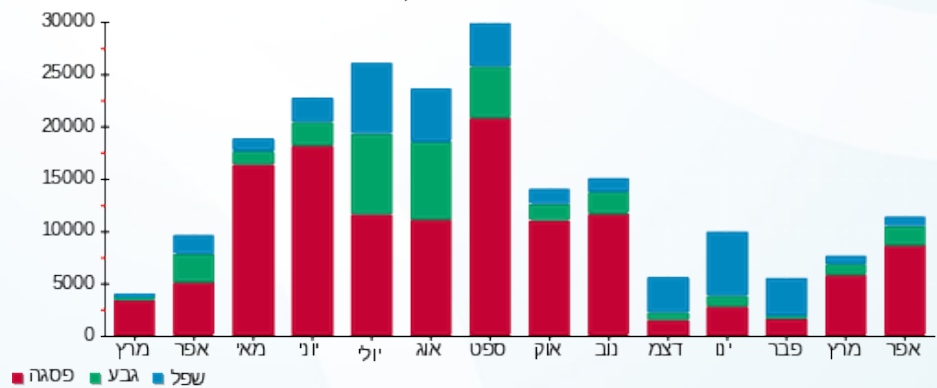



04/05/21 תאריך הפקדה:  
 28/04/21 תאריך קריאה נוכחית:  
 25/03/21 תאריך קריאה קודמת:

שם דייר: צילר 2  
 שם אתר: הנגר 24 הוד השרון

**לקוח/ה נכבד/ה, אנו מתכבדים להגיש את חישוב צריכת החשמל לתקופה 28/04/21 - 25/03/21:**

צילר 2 - 1 - 15112932(0x0)

סוג תעריף	סוג צריכה	קריאה קודמת	קריאה נוכחית	סה"כ צריכה בקוט"ש	מחיר לקוט"ש בא"ג	סה"כ לתשלום
		25/03/21	28/04/21			
פרטי חשבון עבור תאריכים:						
777	פסגה	430,945.40	434,402.10	3,456.70	43.79	1,513.69 ₪
778	גבע	137,563.30	139,881.30	2,318.00	36.65	849.55 ₪
779	שפל	172,616.10	174,118.10	1,502.00	30.60	459.61 ₪

סה"כ לדיר:

פסגה	גבע	שפל	סה"כ	שיא ביקוש
3,456.70	2,318.00	1,502.00	7,276.70	
1,513.69 ₪	849.55 ₪	459.61 ₪	2,822.85 ₪	

סה"כ צריכה  
 סה"כ לתשלום

0.00 ₪	<b>תשלום קבוע</b>	
0.00 ₪	<b>תשלום עבור גודל חיבור בKVA (0x0)</b>	
2,822.85 ₪	<b>סה"כ לתשלום</b>	<b>לא כולל מע"מ</b>

התפלגות חיוב בש"ח לפי תע"ז

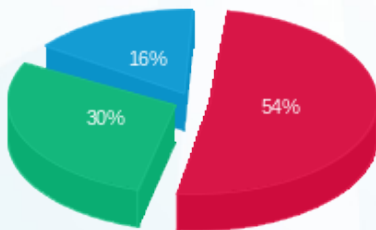

פסגה (1,513.69 ₪) ■  
 גבע (849.55 ₪) ■  
 שפל (459.61 ₪) ■

הסטוריית צריכה בקוט"ש

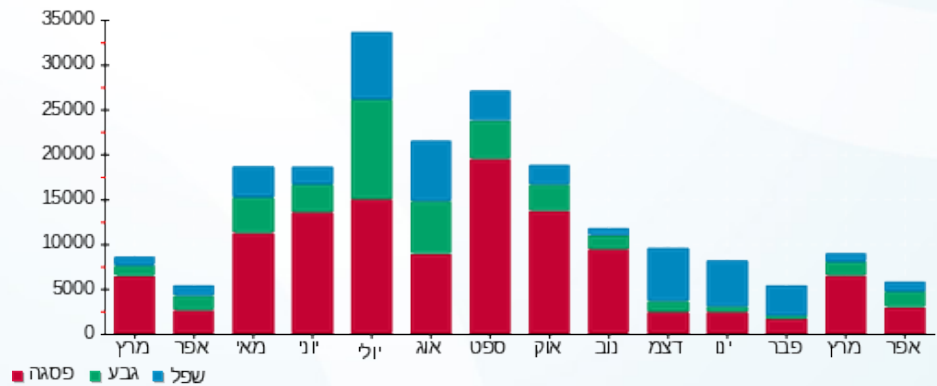



04/05/21 תאריך הפקדה:  
 28/04/21 תאריך קריאה נוכחית:  
 25/03/21 תאריך קריאה קודמת:

שם דייר: צילר 3  
 שם אתר: הנגר 24 הוד השרון

לקוח/ה נכבד/ה, אנו מתכבדים להגיש את חישוב צריכת החשמל לתקופה 28/04/21 - 25/03/21:

צילר 3 - 1 - 15112933(0x0)

סוג תעריף	סוג צריכה	קריאה קודמת	קריאה נוכחית	סה"כ צריכה בקוט"ש	מחיר לקוט"ש בא"ג	סה"כ לתשלום
		25/03/21	28/04/21			
777	פסגה	355,580.00	365,945.50	10,365.50	43.79	4,539.05 ₪
778	גבע	114,830.10	116,210.90	1,380.80	36.65	506.06 ₪
779	שפל	140,823.90	141,474.80	650.90	30.60	199.18 ₪

סה"כ לדייר:

פסגה	גבע	שפל	סה"כ	שיא ביקוש
10,365.50	1,380.80	650.90	12,397.20	
4,539.05 ₪	506.06 ₪	199.18 ₪	5,244.29 ₪	

סה"כ צריכה  
 סה"כ לתשלום

0.00 ₪	תשלום קבוע	
0.00 ₪	תשלום עבור גודל חיבור בKVA (0x0)	
5,244.29 ₪	סה"כ לתשלום	לא כולל מע"מ

התפלגות חיוב בש"ח לפי תעו"ז

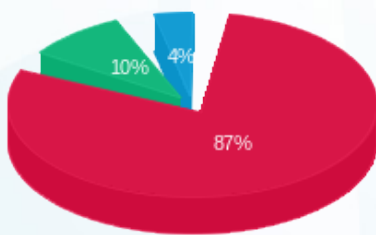

פסגה (4,539.05 ₪)  
 גבע (506.06 ₪)  
 שפל (199.18 ₪)

הסטוריית צריכה בקוט"ש

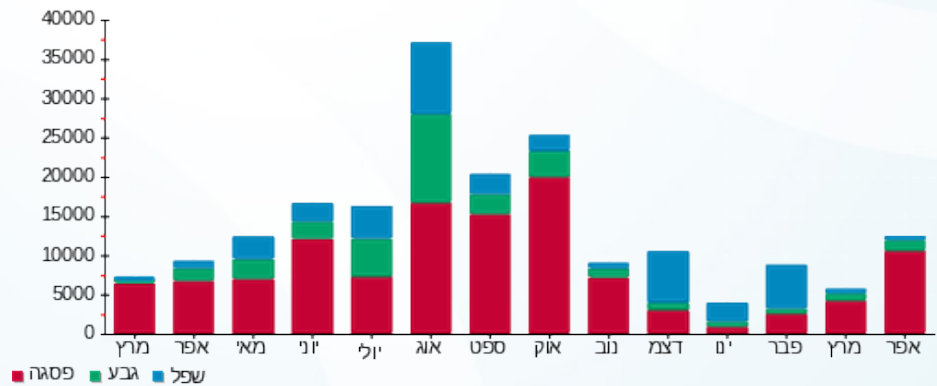



04/05/21

תאריך הפקדה:

שם דייר: קומה 1 משרד 11 בוני השרון

28/04/21

תאריך קריאה נוכחית:

שם אתר: הנגר 24 הוד השרון

25/03/21

תאריך קריאה קודמת:

לקוח/ה נכבד/ה, אנו מתכבדים להגיש את חישוב צריכת החשמל לתקופה 28/04/21 - 25/03/21:

קומה 1 משרד 11 בוני השרון - 3 - 15129231(3x16)

סוג תעריף	סוג צריכה	קריאה קודמת	קריאה נוכחית	סה"כ צריכה בקוט"ש	מחיר לקוט"ש בא"ג	סה"כ לתשלום
פרטי חשבון עבור תאריכים:						
777	פסגה	25/03/21	28/04/21	11.65	43.79	5.10 ₪
778	גבע	74.30	74.30	0.00	36.65	0.00 ₪
779	שפל	288.93	288.93	0.00	30.60	0.00 ₪

אוויר צח

סוג תעריף	סוג צריכה	קריאה קודמת	קריאה נוכחית	סה"כ צריכה בקוט"ש	מחיר לקוט"ש בא"ג	סה"כ לתשלום
פרטי חשבון עבור תאריכים:						
777	פסגה	25/03/21	28/04/21	9.735	43.79	4.26 ₪
778	גבע	3.672	3.672	3.672	36.65	1.35 ₪
779	שפל	7.304	7.304	7.304	30.60	2.24 ₪

סה"כ לדירה:

פסגה	גבע	שפל	סה"כ	שיא ביקוש
21.38	3.67	7.30	32.36	0.41
₪ 9.36	₪ 1.35	₪ 2.24	₪ 12.94	

סה"כ צריכה

סה"כ לתשלום

₪ 0.00	תשלום קבוע	
₪ 3.41	תשלום עבור גודל חיבור בKVA (3x16)	
₪ 16.35	סה"כ לתשלום	לא כולל מע"מ

התפלגות חיוב בש"ח לפי תע"ז

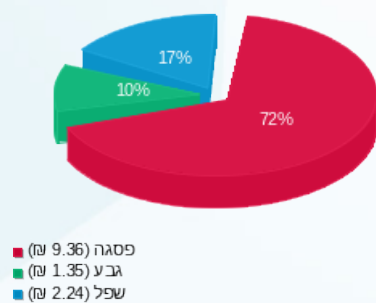

הסטוריית צריכה בקוט"ש

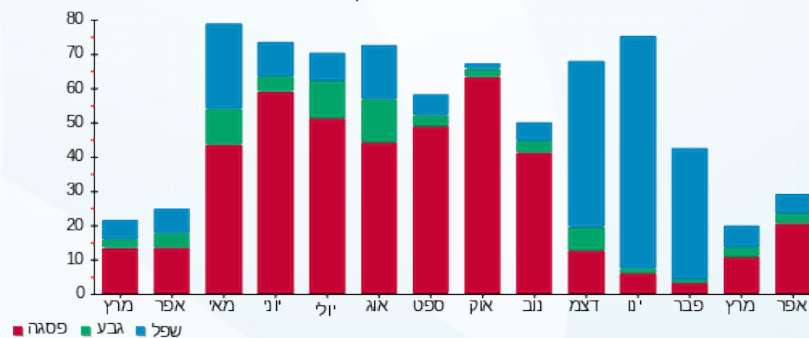



04/05/21 תאריך הפקה:  
 28/04/21 תאריך קריאה נוכחית:  
 25/03/21 תאריך קריאה קודמת:

שם דייר: קומה 1 משרד 12 אול נט  
 שם אתר: הנגר 24 הוד השרון

לקוח/ה נכבד/ה, אנו מתכבדים להגיש את חישוב צריכת החשמל לתקופה 28/04/21 - 25/03/21:

קומה 1 משרד 12 אול נט - 3 - 16048031(3x16)

סוג תעריף	סוג צריכה	קריאה קודמת	קריאה נוכחית	סה"כ צריכה בקוט"ש	מחיר לקוט"ש בא"ג	סה"כ לתשלום
פרטי חשבון עבור תאריכים:						
777	פסגה	25/03/21	28/04/21	47.44	43.79	20.77 ₪
778	גבע	119.26	119.26	0.00	36.65	0.00 ₪
779	שפל	1,303.41	1,303.41	0.00	30.60	0.00 ₪

אוויר צח

סוג תעריף	סוג צריכה	קריאה קודמת	קריאה נוכחית	סה"כ צריכה בקוט"ש	מחיר לקוט"ש בא"ג	סה"כ לתשלום
פרטי חשבון עבור תאריכים:						
777	פסגה	25/03/21	28/04/21	9.735	43.79	4.26 ₪
778	גבע	3.672	3.672	3.672	36.65	1.35 ₪
779	שפל	7.304	7.304	7.304	30.60	2.24 ₪

סה"כ לדייר:

פסגה	גבע	שפל	סה"כ	שיא ביקוש
57.17	3.67	7.30	68.15	2.95
₪ 25.04	₪ 1.35	₪ 2.24	₪ 28.62	

סה"כ צריכה  
 סה"כ לתשלום

₪ 0.00	תשלום קבוע	
₪ 3.41	תשלום עבור גודל חיבור בKVA (3x16)	
₪ 32.03	סה"כ לתשלום	לא כולל מע"מ

התפלגות חיוב בש"ח לפי תע"ז

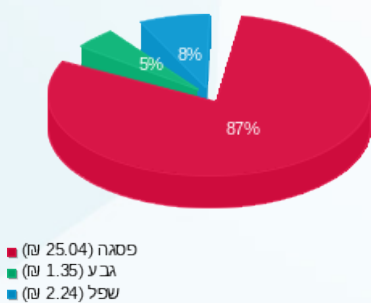

הסטוריית צריכה בקוט"ש

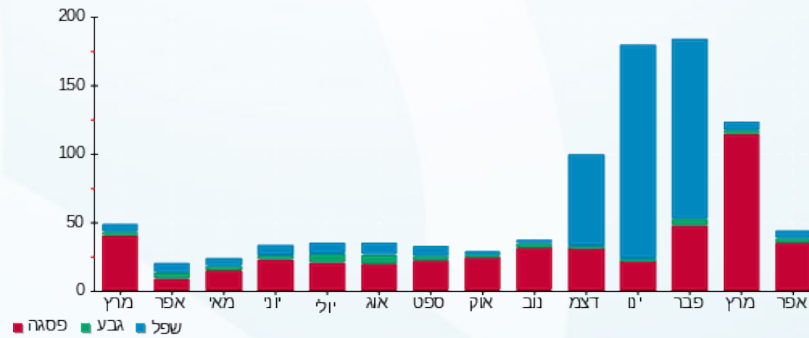

04/05/21 תאריך הפקה:  
 28/04/21 תאריך קריאה נוכחית:  
 25/03/21 תאריך קריאה קודמת:

שם דייר: קומה 1 משרד 13 עורכת דין ענבל שבת  
 שם אתר: הנגר 24 הוד השרון

**לקוח/ה נכבד/ה, אנו מתכבדים להגיש את חישוב צריכת החשמל לתקופה 28/04/21 - 25/03/21:**

**קומה 1 משרד 13 עורכת דין ענבל שבת - 4 - 15129231 (3x16)**

סוג תעריף	סוג צריכה	קריאה קודמת	קריאה נוכחית	סה"כ צריכה בקוט"ש	מחיר לקוט"ש בא"ג	סה"כ לתשלום
			28/04/21	25/03/21	פרטי חשבון עבור תאריכים:	
777	פסגה	536.91	547.26	10.35	43.79	4.53 ₪
778	גבע	62.14	62.14	0.00	36.65	0.00 ₪
779	שפל	1,029.98	1,029.98	0.00	30.60	0.00 ₪

**אזכור**

סוג תעריף	סוג צריכה	קריאה קודמת	קריאה נוכחית	סה"כ צריכה בקוט"ש	מחיר לקוט"ש בא"ג	סה"כ לתשלום
			28/04/21	25/03/21	פרטי חשבון עבור תאריכים:	
777	פסגה			9.735	43.79	4.26 ₪
778	גבע			3.672	36.65	1.35 ₪
779	שפל			7.304	30.60	2.24 ₪

**סה"כ לדייר:**

פסגה	גבע	שפל	סה"כ	שיא ביקוש
20.09	3.67	7.30	31.06	4.23
₪ 8.80	₪ 1.35	₪ 2.24		

₪ 0.00	<b>תשלום קבוע</b>	
₪ 3.41	<b>תשלום עבור גודל חיבור בKVA (3x16)</b>	
₪ 15.79	<b>סה"כ לתשלום</b>	<b>לא כולל מע"מ</b>

התפלגות חיוב בש"ח לפי תע"ז

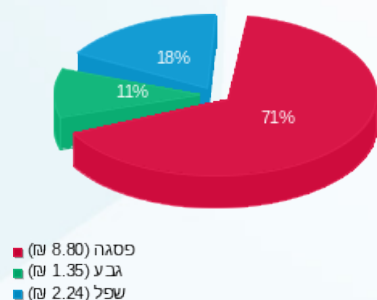

הסטוריית צריכה בקוט"ש

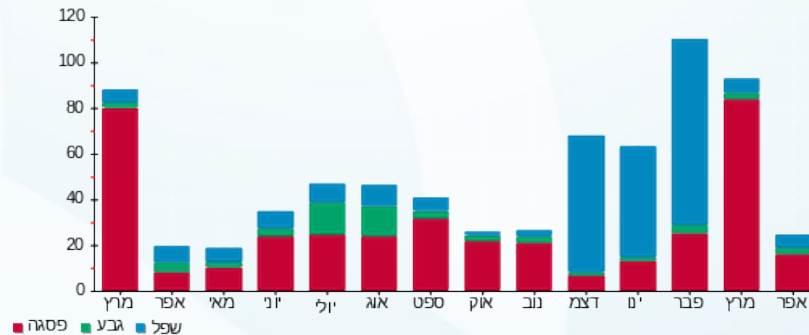



04/05/21 תאריך הפקה:  
 28/04/21 תאריך קריאה נוכחית:  
 25/03/21 תאריך קריאה קודמת:

שם דייר: קומה 1 משרד 14 טוטל קר  
 שם אתר: הנגר 24 הוד השרון

לקוח/ה נכבד/ה, אנו מתכבדים להגיש את חישוב צריכת החשמל לתקופה 28/04/21 - 25/03/21:

קומה 1 משרד 14 טוטל קר - 15 - 15129231(3x20)

סוג תעריף	סוג צריכה	קריאה קודמת	קריאה נוכחית	סה"כ צריכה בקוט"ש	מחיר לקוט"ש בא"ג	סה"כ לתשלום
			28/04/21	25/03/21	פרטי חשבון עבור תאריכים:	
777	פסגה	6,358.00	6,510.00	152.00	43.79	66.56 ₪
778	גבע	1,292.00	1,294.00	2.00	36.65	0.73 ₪
779	שפל	4,374.00	4,374.00	0.00	30.60	0.00 ₪

אוויר צח

סוג תעריף	סוג צריכה	קריאה קודמת	קריאה נוכחית	סה"כ צריכה בקוט"ש	מחיר לקוט"ש בא"ג	סה"כ לתשלום
			28/04/21	25/03/21	פרטי חשבון עבור תאריכים:	
777	פסגה			59.359	43.79	25.99 ₪
778	גבע			22.393	36.65	8.21 ₪
779	שפל			44.539	30.60	13.63 ₪

סה"כ לדיר:

פסגה	גבע	שפל	סה"כ	שיא ביקוש
211.36	24.39	44.54	280.29	61.78
₪ 92.55	₪ 8.94	₪ 13.63	₪ 115.12	

סה"כ צריכה  
 סה"כ לתשלום

₪ 0.00	תשלום קבוע	
₪ 4.26	תשלום עבור גודל חיבור בKVA (3x20)	
₪ 119.38	סה"כ לתשלום	לא כולל מע"מ

התפלגות חיוב בש"ח לפי תע"ז

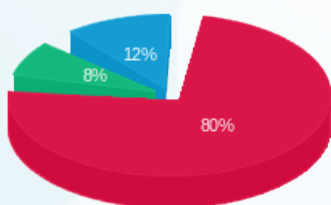

■ פסגה (92.55 ₪)  
 ■ גבע (8.94 ₪)  
 ■ שפל (13.63 ₪)

הסטוריית צריכה בקוט"ש

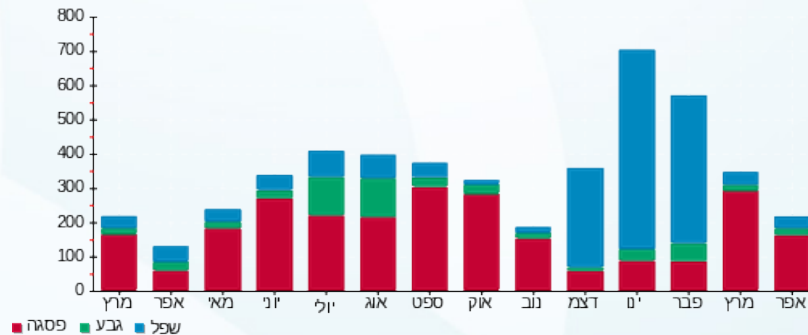

04/05/21 תאריך הפקה:  
 28/04/21 תאריך קריאה נוכחית:  
 25/03/21 תאריך קריאה קודמת:

שם דייר: קומה 1 משרד 23 ירין משעלי  
 שם אתר: הנגר 24 הוד השרון

לקוח/ה נכבד/ה, אנו מתכבדים להגיש את חישוב צריכת החשמל לתקופה 28/04/21 - 25/03/21:

קומה 1 משרד 23 ירין משעלי - 6 - 15129231 (3x16)

סוג תעריף	סוג צריכה	קריאה קודמת	קריאה נוכחית	סה"כ צריכה בקוט"ש	מחיר לקוט"ש בא"ג	סה"כ לתשלום
			28/04/21	25/03/21	פרטי חשבון עבור תאריכים:	
777	פסגה	732.32	757.68	25.36	43.79	11.11 ₪
778	גבע	331.39	339.81	8.42	36.65	3.08 ₪
779	שפל	1,793.38	1,841.73	48.35	30.60	14.80 ₪

אוויר צח

סוג תעריף	סוג צריכה	קריאה קודמת	קריאה נוכחית	סה"כ צריכה בקוט"ש	מחיר לקוט"ש בא"ג	סה"כ לתשלום
			28/04/21	25/03/21	פרטי חשבון עבור תאריכים:	
777	פסגה			15.275	43.79	6.69 ₪
778	גבע			5.762	36.65	2.11 ₪
779	שפל			11.461	30.60	3.51 ₪

סה"כ לדירה:

פסגה	גבע	שפל	סה"כ	שיא ביקוש
40.64	14.18	59.81	114.63	0.44
17.79 ₪	5.20 ₪	18.30 ₪	41.29 ₪	

סה"כ צריכה  
 סה"כ לתשלום

0.00 ₪	<b>תשלום קבוע</b>	
3.41 ₪	<b>תשלום עבור גודל חיבור בKVA (3x16)</b>	
44.70 ₪	<b>סה"כ לתשלום</b>	<b>לא כולל מע"מ</b>

התפלגות חיוב בש"ח לפי תע"ז

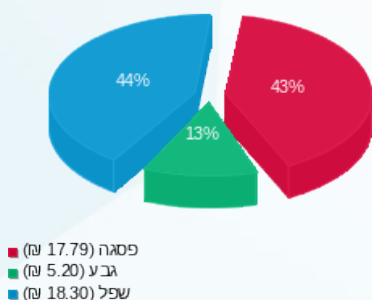

הסטוריית צריכה בקוט"ש

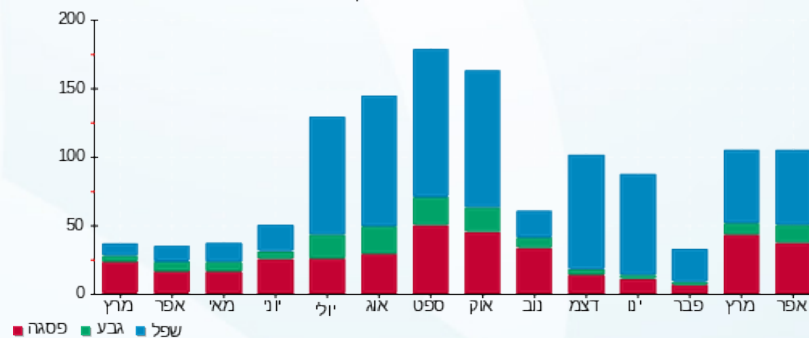

04/05/21 תאריך הפקה:  
 28/04/21 תאריך קריאה נוכחית:  
 25/03/21 תאריך קריאה קודמת:

שם דייר: קומה 1 משרד 24 מרכז קשובים  
 שם אתר: הנגר 24 הוד השרון

לקוח/ה נכבד/ה, אנו מתכבדים להגיש את חישוב צריכת החשמל לתקופה 28/04/21 - 25/03/21:

קומה 1 משרד 24 מרכז קשובים - 4 - 16048031 (3x16)

סוג תעריף	סוג צריכה	קריאה קודמת	קריאה נוכחית	סה"כ צריכה בקוט"ש	מחיר לקוט"ש בא"ג	סה"כ לתשלום
			28/04/21	25/03/21	פרטי חשבון עבור תאריכים:	
777	פסגה	2,102.18	2,120.64	18.46	43.79	8.09 ₪
778	גבע	320.99	331.07	10.08	36.65	3.69 ₪
779	שפל	1,768.54	1,769.57	1.02	30.60	0.31 ₪

אוויר צח

סוג תעריף	סוג צריכה	קריאה קודמת	קריאה נוכחית	סה"כ צריכה בקוט"ש	מחיר לקוט"ש בא"ג	סה"כ לתשלום
			28/04/21	25/03/21	פרטי חשבון עבור תאריכים:	
777	פסגה			15.532	43.79	6.80 ₪
778	גבע			5.860	36.65	2.15 ₪
779	שפל			11.654	30.60	3.57 ₪

סה"כ לדייר:

פסגה	גבע	שפל	סה"כ	שיא ביקוש
34.00	15.94	12.68	62.61	3.04
14.89 ₪	5.84 ₪	3.88 ₪	24.61 ₪	

סה"כ צריכה  
 סה"כ לתשלום

0.00 ₪	תשלום קבוע	
3.41 ₪	תשלום עבור גודל חיבור בKVA (3x16)	
28.02 ₪	סה"כ לתשלום	לא כולל מע"מ

התפלגות חיוב בש"ח לפי תע"ז

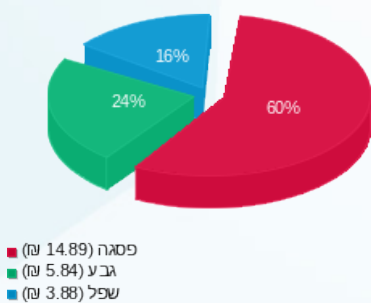

הסטוריית צריכה בקוט"ש

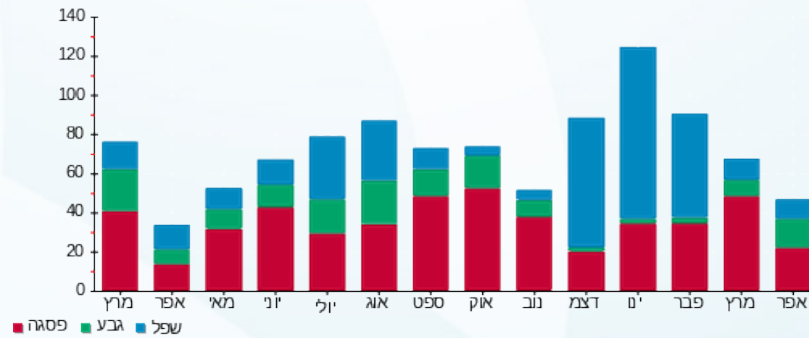

04/05/21 תאריך הפקה:  
 28/04/21 תאריך קריאה נוכחית:  
 25/03/21 תאריך קריאה קודמת:

שם דייר: קומה 1 משרד 26 XVTEC  
 שם אתר: הנגר 24 הוד השרון

**לקוח/ה נכבד/ה, אנו מתכבדים להגיש את חישוב צריכת החשמל לתקופה 28/04/21 - 25/03/21:**

**קומה 1 משרד 26 - XVTEC - (3x16)15129231**

סוג תעריף	סוג צריכה	קריאה קודמת	קריאה נוכחית	סה"כ צריכה בקוט"ש	מחיר לקוט"ש בא"ג	סה"כ לתשלום
פרטי חשבון עבור תאריכים:						
777	פסגה	25/03/21	28/04/21	0.00	43.79	0.00 ₪
778	גבע	151.22	151.22	0.00	36.65	0.00 ₪
779	שפל	283.39	283.39	0.00	30.60	0.00 ₪

**אוויר צח**

סוג תעריף	סוג צריכה	קריאה קודמת	קריאה נוכחית	סה"כ צריכה בקוט"ש	מחיר לקוט"ש בא"ג	סה"כ לתשלום
פרטי חשבון עבור תאריכים:						
777	פסגה	25/03/21	28/04/21	7.915	43.79	3.47 ₪
778	גבע	2.986	2.986	2.986	36.65	1.09 ₪
779	שפל	5.939	5.939	5.939	30.60	1.82 ₪

**סה"כ לדייר:**

פסגה	גבע	שפל	סה"כ	שיא ביקוש
7.91	2.99	5.94	16.84	
1.82 ₪	1.09 ₪	1.82 ₪	6.38 ₪	

סה"כ צריכה  
 סה"כ לתשלום

0.00 ₪	<b>תשלום קבוע</b>	
3.41 ₪	<b>תשלום עבור גודל חיבור בKVA (3x16)</b>	
9.79 ₪	<b>סה"כ לתשלום</b>	<b>לא כולל מע"מ</b>

התפלגות חיוב בש"ח לפי תע"ז

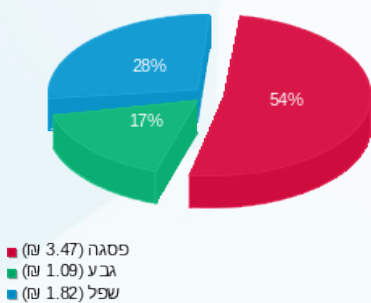

הסטוריית צריכה בקוט"ש

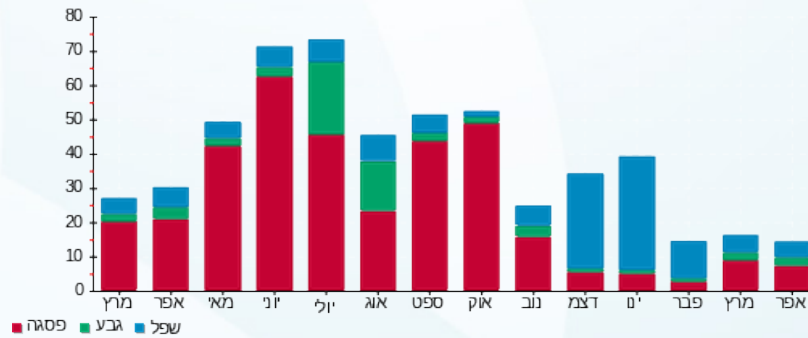

04/05/21 תאריך הפקה:  
 28/04/21 תאריך קריאה נוכחית:  
 25/03/21 תאריך קריאה קודמת:

שם דייר: קומה 1 משרד 3 גורן נ.צ.ב בע"מ  
 שם אתר: הנגר 24 הוד השרון

**לקוח/ה נכבד/ה, אנו מתכבדים להגיש את חישוב צריכת החשמל לתקופה 28/04/21 - 25/03/21:**

קומה 1 משרד 3 גורן נ.צ.ב בע"מ - 10 - 15129231(3x16)

סוג תעריף	סוג צריכה	קריאה קודמת	קריאה נוכחית	סה"כ צריכה בקוט"ש	מחיר לקוט"ש בא"ג	סה"כ לתשלום
			28/04/21	25/03/21	פרטי חשבון עבור תאריכים:	
777	פסגה	1,053.33	1,080.96	27.63	43.79	12.10 ₪
778	גבע	88.56	89.26	0.70	36.65	0.26 ₪
779	שפל	902.48	905.34	2.86	30.60	0.88 ₪

**אוויר צח**

סוג תעריף	סוג צריכה	קריאה קודמת	קריאה נוכחית	סה"כ צריכה בקוט"ש	מחיר לקוט"ש בא"ג	סה"כ לתשלום
			28/04/21	25/03/21	פרטי חשבון עבור תאריכים:	
777	פסגה			13.118	43.79	5.74 ₪
778	גבע			4.949	36.65	1.81 ₪
779	שפל			9.843	30.60	3.01 ₪

**סה"כ לדייר:**

פסגה	גבע	שפל	סה"כ	שיא ביקוש
40.75	5.65	12.71	59.11	2.60
17.84 ₪	2.07 ₪	3.89 ₪	23.80 ₪	

סה"כ צריכה  
 סה"כ לתשלום

0.00 ₪	<b>תשלום קבוע</b>	
3.41 ₪	<b>תשלום עבור גודל חיבור בKVA (3x16)</b>	
27.21 ₪	<b>סה"כ לתשלום</b>	<b>לא כולל מע"מ</b>

התפלגות חיוב בש"ח לפי תע"ז

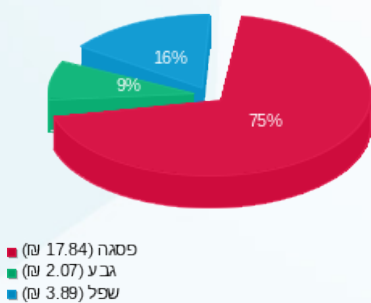

הסטוריית צריכה בקוט"ש

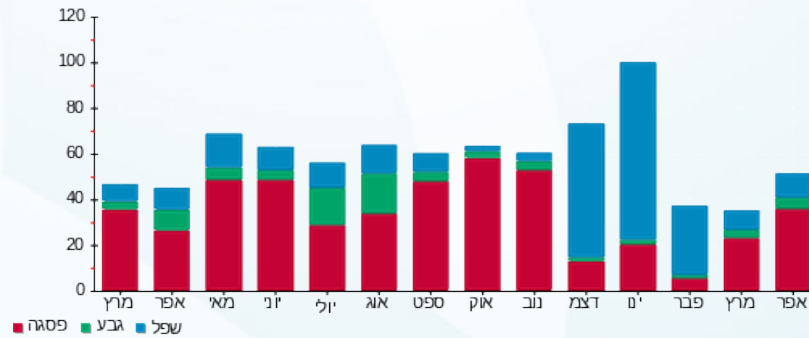



04/05/21 תאריך הפקה:  
 28/04/21 תאריך קריאה נוכחית:  
 25/03/21 תאריך קריאה קודמת:

שם דייר: קומה 1 משרד 4 גלית לדור  
 שם אתר: הנגר 24 הוד השרון

לקוח/ה נכבד/ה, אנו מתכבדים להגיש את חישוב צריכת החשמל לתקופה 28/04/21 - 25/03/21:

קומה 1 משרד 4 גלית לדור - 11 - 15129231(3x16)

סוג תעריף	סוג צריכה	קריאה קודמת	קריאה נוכחית	סה"כ צריכה בקוט"ש	מחיר לקוט"ש בא"ג	סה"כ לתשלום
פרטי חשבון עבור תאריכים:						
777	פסגה	25/03/21	28/04/21	32.27	43.79	14.13 ₪
778	גבע	109.46	109.46	0.00	36.65	0.00 ₪
779	שפל	1,869.68	1,869.68	0.00	30.60	0.00 ₪

אוויר צח

סוג תעריף	סוג צריכה	קריאה קודמת	קריאה נוכחית	סה"כ צריכה בקוט"ש	מחיר לקוט"ש בא"ג	סה"כ לתשלום
פרטי חשבון עבור תאריכים:						
777	פסגה	25/03/21	28/04/21	13.118	43.79	5.74 ₪
778	גבע	4.949	4.949	0.00	36.65	1.81 ₪
779	שפל	9.843	9.843	0.00	30.60	3.01 ₪

סה"כ לדייר:

פסגה	גבע	שפל	סה"כ	שיא ביקוש
45.39	4.95	9.84	60.18	4.57
19.88 ₪	1.81 ₪	3.01 ₪	24.70 ₪	

סה"כ צריכה  
 סה"כ לתשלום

0.00 ₪	תשלום קבוע	
3.41 ₪	תשלום עבור גודל חיבור בKVA (3x16)	
28.11 ₪	סה"כ לתשלום	לא כולל מע"מ

התפלגות חיוב בש"ח לפי תע"ז

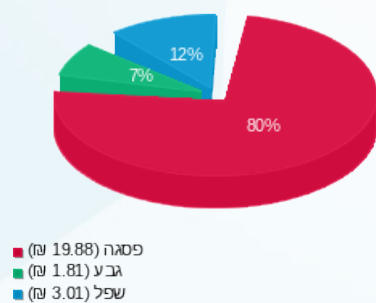

הסטוריית צריכה בקוט"ש

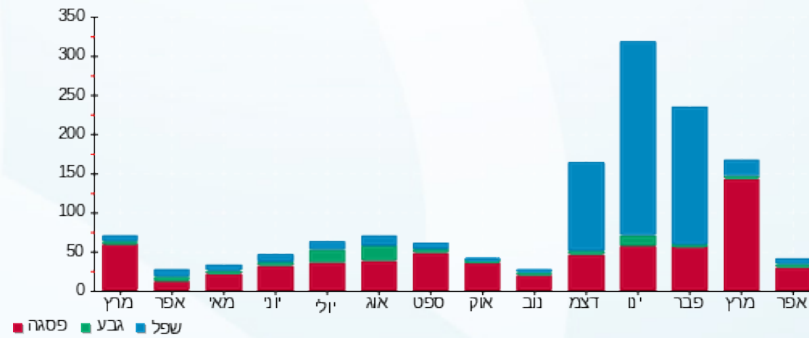

04/05/21 תאריך הפקה:  
 28/04/21 תאריך קריאה נוכחית:  
 25/03/21 תאריך קריאה קודמת:

שם דייר: קומה 1 משרד 5 טוטאל מרקטינג קומיוניקשין בע"מ  
 שם אתר: הנגר 24 הוד השרון

**לקוח/ה נכבד/ה, אנו מתכבדים להגיש את חישוב צריכת החשמל לתקופה 28/04/21 - 25/03/21:**

**קומה 1 משרד 5 טוטאל מרקטינג קומיוניקשין בע"מ - 12 - 15129231 (3x16)**

סוג תעריף	סוג צריכה	קריאה קודמת	קריאה נוכחית	סה"כ צריכה בקוט"ש	מחיר לקוט"ש בא"ג	סה"כ לתשלום
			28/04/21	25/03/21	פרטי חשבון עבור תאריכים:	
777	פסגה	1,190.30	1,206.98	16.67	43.79	7.30 ₪
778	גבע	228.05	229.94	1.89	36.65	0.69 ₪
779	שפל	984.26	988.30	4.05	30.60	1.24 ₪

**אזכור**

סוג תעריף	סוג צריכה	קריאה קודמת	קריאה נוכחית	סה"כ צריכה בקוט"ש	מחיר לקוט"ש בא"ג	סה"כ לתשלום
			28/04/21	25/03/21	פרטי חשבון עבור תאריכים:	
777	פסגה			13.118	43.79	5.74 ₪
778	גבע			4.949	36.65	1.81 ₪
779	שפל			9.843	30.60	3.01 ₪

**סה"כ לדייר:**

פסגה	גבע	שפל	סה"כ	שיא ביקוש
29.79	6.84	13.89	50.52	0.72
13.05 ₪	2.51 ₪	4.25 ₪	19.80 ₪	

סה"כ צריכה  
 סה"כ לתשלום

0.00 ₪	<b>תשלום קבוע</b>	
3.41 ₪	<b>תשלום עבור גודל חיבור בKVA (3x16)</b>	
23.21 ₪	<b>סה"כ לתשלום</b>	<b>לא כולל מע"מ</b>

התפלגות חיוב בש"ח לפי תע"ז

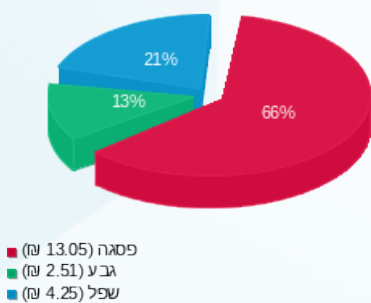

הסטוריית צריכה בקוט"ש

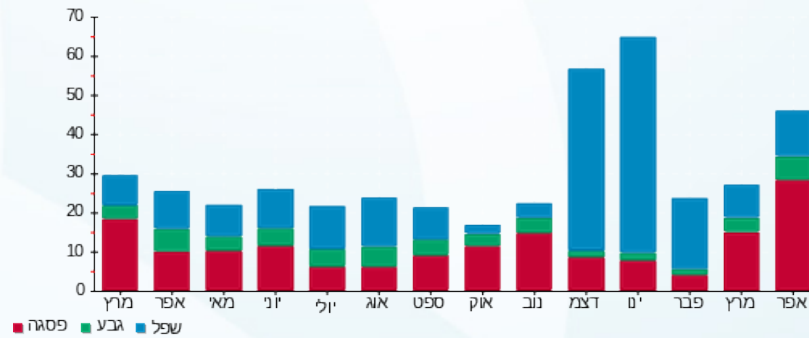

04/05/21 תאריך הפקה:  
 28/04/21 תאריך קריאה נוכחית:  
 25/03/21 תאריך קריאה קודמת:

שם דייר: קומה 1 משרד 5 נירי הנדסה בע"מ  
 שם אתר: הנגר 24 הוד השרון

**לקוח/ה נכבד/ה, אנו מתכבדים להגיש את חישוב צריכת החשמל לתקופה 28/04/21 - 25/03/21:**

**קומה 1 משרד 5 נירי הנדסה בע"מ - 2 - 16048031(3x16)**

סוג תעריף	סוג צריכה	קריאה קודמת	קריאה נוכחית	סה"כ צריכה בקוט"ש	מחיר לקוט"ש בא"ג	סה"כ לתשלום
			28/04/21	25/03/21	פרטי חשבון עבור תאריכים:	
777	פסגה	1,054.94	1,070.19	15.25	43.79	6.68 ₪
778	גבע	58.98	58.98	0.00	36.65	0.00 ₪
779	שפל	708.27	708.27	0.00	30.60	0.00 ₪

**אוויר צח**

סוג תעריף	סוג צריכה	קריאה קודמת	קריאה נוכחית	סה"כ צריכה בקוט"ש	מחיר לקוט"ש בא"ג	סה"כ לתשלום
			28/04/21	25/03/21	פרטי חשבון עבור תאריכים:	
777	פסגה			9.735	43.79	4.26 ₪
778	גבע			3.672	36.65	1.35 ₪
779	שפל			7.304	30.60	2.24 ₪

**סה"כ לדירה:**

פסגה	גבע	שפל	סה"כ	שיא ביקוש
24.98	3.67	7.30	35.96	2.11
10.94 ₪	1.35 ₪	2.24 ₪	14.52 ₪	

סה"כ צריכה  
 סה"כ לתשלום

0.00 ₪	<b>תשלום קבוע</b>	
3.41 ₪	<b>תשלום עבור גודל חיבור בKVA (3x16)</b>	
17.93 ₪	<b>סה"כ לתשלום</b>	<b>לא כולל מע"מ</b>

התפלגות חיוב בש"ח לפי תע"ז

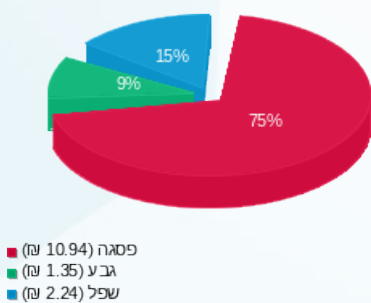

הסטוריית צריכה בקוט"ש

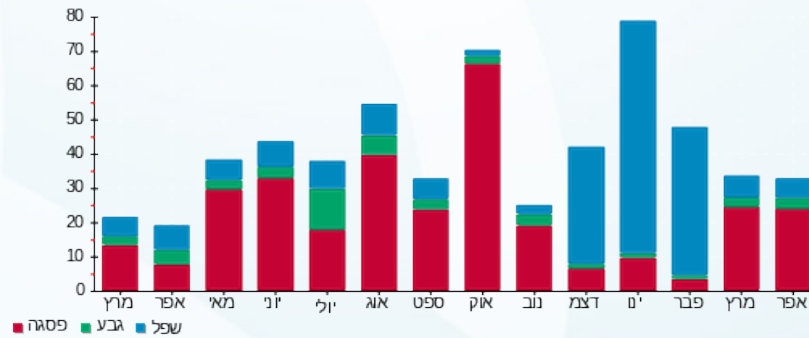

04/05/21 תאריך הפקה:  
 28/04/21 תאריך קריאה נוכחית:  
 25/03/21 תאריך קריאה קודמת:

שם דייר: קומה 1 משרד 6 וירליטי מדיקל בע"מ  
 שם אתר: הנגר 24 הוד השרון

לקוח/ה נכבד/ה, אנו מתכבדים להגיש את חישוב צריכת החשמל לתקופה 28/04/21 - 25/03/21:

קומה 1 משרד 6 וירליטי מדיקל בע"מ - 13 - 15129231 (3x16)

סוג תעריף	סוג צריכה	קריאה קודמת	קריאה נוכחית	סה"כ צריכה בקוט"ש	מחיר לקוט"ש בא"ג	סה"כ לתשלום
			28/04/21	25/03/21	פרטי חשבון עבור תאריכים:	
777	פסגה	2,356.30	2,382.62	26.32	43.79	11.53 ₪
778	גבע	780.24	780.24	0.00	36.65	0.00 ₪
779	שפל	3,534.00	3,534.00	0.00	30.60	0.00 ₪

אוויר צח

סוג תעריף	סוג צריכה	קריאה קודמת	קריאה נוכחית	סה"כ צריכה בקוט"ש	מחיר לקוט"ש בא"ג	סה"כ לתשלום
			28/04/21	25/03/21	פרטי חשבון עבור תאריכים:	
777	פסגה			15.453	43.79	6.77 ₪
778	גבע			5.830	36.65	2.14 ₪
779	שפל			11.595	30.60	3.55 ₪

סה"כ לדירה:

פסגה	גבע	שפל	סה"כ	שיא ביקוש
41.77	5.83	11.60	59.20	6.19
18.29 ₪	2.14 ₪	3.55 ₪	23.98 ₪	

סה"כ צריכה  
 סה"כ לתשלום

0.00 ₪	תשלום קבוע	
3.41 ₪	תשלום עבור גודל חיבור בKVA (3x16)	
27.39 ₪	סה"כ לתשלום	לא כולל מע"מ

התפלגות חיוב בש"ח לפי תע"ז

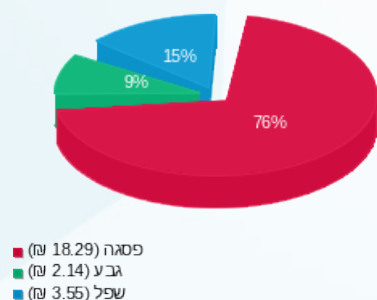

הסטוריית צריכה בקוט"ש

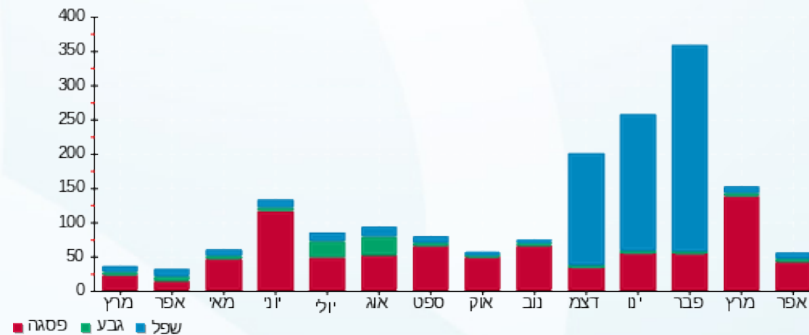



04/05/21

תאריך הפקדה:

שם דייר: קומה 1 משרד 7 אי אס אל מערכות תוכנה  
שם אתר: הנגר 24 הוד השרון

28/04/21

תאריך קריאה נוכחית:

25/03/21

תאריך קריאה קודמת:

לקוח/ה נכבד/ה, אנו מתכבדים להגיש את חישוב צריכת החשמל לתקופה 28/04/21 - 25/03/21:

קומה 1 משרד 7 אי אס אל מערכות תוכנה - 1 - 15129231 (3x16)

סוג תעריף	סוג צריכה	קריאה קודמת	קריאה נוכחית	סה"כ צריכה בקוט"ש	מחיר לקוט"ש בא"ג	סה"כ לתשלום
			28/04/21	25/03/21	פרטי חשבון עבור תאריכים:	
777	פסגה	691.30	728.58	37.28	43.79	16.32 ₪
778	גבע	83.58	100.64	17.06	36.65	6.25 ₪
779	שפל	526.80	566.21	39.41	30.60	12.06 ₪

אוויר צח

סוג תעריף	סוג צריכה	קריאה קודמת	קריאה נוכחית	סה"כ צריכה בקוט"ש	מחיר לקוט"ש בא"ג	סה"כ לתשלום
			28/04/21	25/03/21	פרטי חשבון עבור תאריכים:	
777	פסגה			9.300	43.79	4.07 ₪
778	גבע			3.508	36.65	1.29 ₪
779	שפל			6.978	30.60	2.14 ₪

סה"כ לדייר:

פסגה	גבע	שפל	סה"כ	שיא ביקוש
46.58	20.56	46.39	113.53	0.67
20.40 ₪	7.54 ₪	14.19 ₪	42.13 ₪	

סה"כ צריכה

סה"כ לתשלום

0.00 ₪	תשלום קבוע	
3.41 ₪	תשלום עבור גודל חיבור בKVA (3x16)	
45.54 ₪	סה"כ לתשלום	לא כולל מע"מ

התפלגות חיוב בש"ח לפי תע"ז

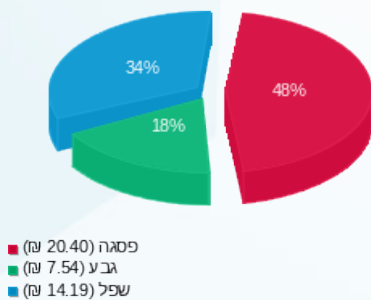

הסטוריית צריכה בקוט"ש

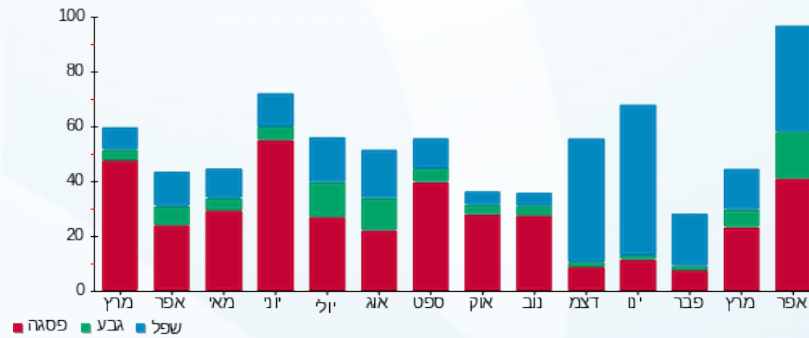

04/05/21 תאריך הפקה:  
 28/04/21 תאריך קריאה נוכחית:  
 25/03/21 תאריך קריאה קודמת:

שם דייר: קומה 1 משרד 8 ווב.אי.די גרופ  
 שם אתר: הנגר 24 הוד השרון

**לקוח/ה נכבד/ה, אנו מתכבדים להגיש את חישוב צריכת החשמל לתקופה 28/04/21 - 25/03/21:**

קומה 1 משרד 8 ווב.אי.די גרופ - 1 - 16048031(3x16)

סוג תעריף	סוג צריכה	קריאה קודמת	קריאה נוכחית	סה"כ צריכה בקוט"ש	מחיר לקוט"ש בא"ג	סה"כ לתשלום
			28/04/21	25/03/21	פרטי חשבון עבור תאריכים:	
777	פסגה	369.31	384.40	15.09	43.79	6.61 ₪
778	גבע	73.84	73.87	0.03	36.65	0.01 ₪
779	שפל	1,032.61	1,032.67	0.06	30.60	0.02 ₪

**אוויר צח**

סוג תעריף	סוג צריכה	קריאה קודמת	קריאה נוכחית	סה"כ צריכה בקוט"ש	מחיר לקוט"ש בא"ג	סה"כ לתשלום
			28/04/21	25/03/21	פרטי חשבון עבור תאריכים:	
777	פסגה			9.735	43.79	4.26 ₪
778	גבע			3.672	36.65	1.35 ₪
779	שפל			7.304	30.60	2.24 ₪

**סה"כ לדייר:**

פסגה	גבע	שפל	סה"כ	שיא ביקוש
24.82	3.70	7.37	35.90	4.85
10.87 ₪	1.36 ₪	2.25 ₪	14.48 ₪	

סה"כ צריכה  
 סה"כ לתשלום

0.00 ₪	<b>תשלום קבוע</b>	
3.41 ₪	<b>תשלום עבור גודל חיבור בKVA (3x16)</b>	
17.89 ₪	<b>סה"כ לתשלום</b>	<b>לא כולל מע"מ</b>

התפלגות חיוב בש"ח לפי תע"ז

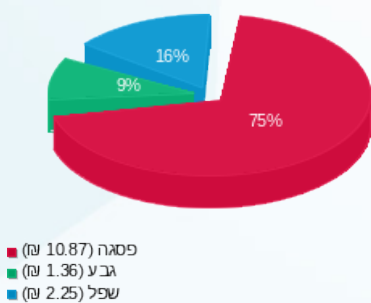

הסטוריית צריכה בקוט"ש

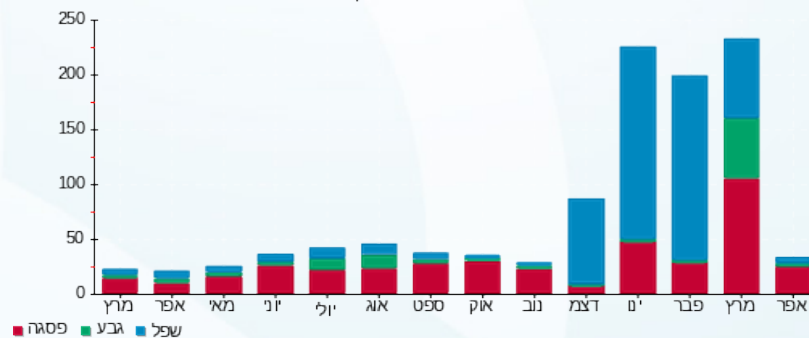



04/05/21 תאריך הפקה:  
 28/04/21 תאריך קריאה נוכחית:  
 25/03/21 תאריך קריאה קודמת:

שם דייר: קומה 1 משרד 9 אור גלית  
 שם אתר: הנגר 24 הוד השרון

לקוח/ה נכבד/ה, אנו מתכבדים להגיש את חישוב צריכת החשמל לתקופה 28/04/21 - 25/03/21:

קומה 1 משרד 9 אור גלית - 2 - 15129231(3x16)

סוג תעריף	סוג צריכה	קריאה קודמת	קריאה נוכחית	סה"כ צריכה בקוט"ש	מחיר לקוט"ש בא"ג	סה"כ לתשלום
פרטי חשבון עבור תאריכים:						
777	פסגה	25/03/21	28/04/21	32.78	43.79	14.36 ₪
778	גבע	205.31	214.29	8.98	36.65	3.29 ₪
779	שפל	958.80	958.80	0.00	30.60	0.00 ₪

אוויר צח

סוג תעריף	סוג צריכה	קריאה קודמת	קריאה נוכחית	סה"כ צריכה בקוט"ש	מחיר לקוט"ש בא"ג	סה"כ לתשלום
פרטי חשבון עבור תאריכים:						
777	פסגה	25/03/21	28/04/21	9.735	43.79	4.26 ₪
778	גבע			3.672	36.65	1.35 ₪
779	שפל			7.304	30.60	2.24 ₪

סה"כ לדייר:

פסגה	גבע	שפל	סה"כ	שיא ביקוש
42.52	12.65	7.30	62.47	3.28
18.62 ₪	4.64 ₪	2.24 ₪	25.49 ₪	

סה"כ צריכה  
 סה"כ לתשלום

0.00 ₪	תשלום קבוע	
3.41 ₪	תשלום עבור גודל חיבור בKVA (3x16)	
28.90 ₪	סה"כ לתשלום	לא כולל מע"מ

התפלגות חיוב בש"ח לפי תע"ז

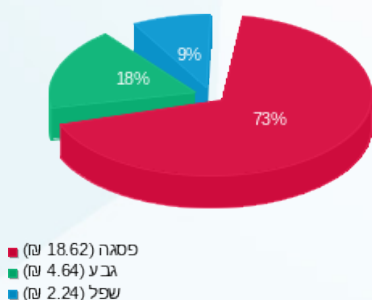

הסטוריית צריכה בקוט"ש

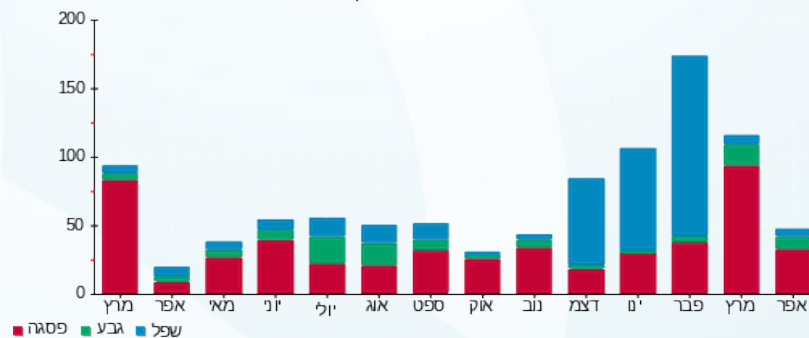



04/05/21 תאריך הפקה:  
 28/04/21 תאריך קריאה נכחית:  
 25/03/21 תאריך קריאה קודמת:

**שם דייר:** קומה 1 משרדים 1,2,27 אקסויטק  
**שם אתר:** הנגר 24 הוד השרון

**לקוח/ה נכבד/ה, אנו מתכבדים להגיש את חישוב צריכת החשמל לתקופה 28/04/21 - 25/03/21:**
**קומה 1 משרדים 1 אקסויטק - 8 - (3x16)15129231**

סוג תעריף	סוג צריכה	קריאה קודמת	קריאה נכחית	סה"כ צריכה בקוט"ש	מחיר לקוט"ש בא"ג	סה"כ לתשלום
פרטי חשבון עבור תאריכים:						
777	פסגה	25/03/21	28/04/21	61.02	43.79	26.72 ₪
778	גבע	714.72	714.72	0.00	36.65	0.00 ₪
779	שפל	1,536.59	1,537.50	0.91	30.60	0.28 ₪

**קומה 1 משרדים 2 אקסויטק - 9 - (3x16)15129231**

סוג תעריף	סוג צריכה	קריאה קודמת	קריאה נכחית	סה"כ צריכה בקוט"ש	מחיר לקוט"ש בא"ג	סה"כ לתשלום
פרטי חשבון עבור תאריכים:						
777	פסגה	25/03/21	28/04/21	17.52	43.79	7.67 ₪
778	גבע	260.91	260.91	0.00	36.65	0.00 ₪
779	שפל	1,616.27	1,616.27	0.00	30.60	0.00 ₪

**קומה 1 משרד 27 אקסויטק - 14 - (3x0)15129231**

סוג תעריף	סוג צריכה	קריאה קודמת	קריאה נכחית	סה"כ צריכה בקוט"ש	מחיר לקוט"ש בא"ג	סה"כ לתשלום
פרטי חשבון עבור תאריכים:						
777	פסגה	25/03/21	28/04/21	43.38	43.79	18.99 ₪
778	גבע	312.11	312.75	0.64	36.65	0.23 ₪
779	שפל	797.33	798.46	1.14	30.60	0.35 ₪

**אוויר צח**

סוג תעריף	סוג צריכה	קריאה קודמת	קריאה נכחית	סה"כ צריכה בקוט"ש	מחיר לקוט"ש בא"ג	סה"כ לתשלום
פרטי חשבון עבור תאריכים:						
777	פסגה	25/03/21	28/04/21	55.917	43.79	24.49 ₪
778	גבע	21.094	7.73	21.094	36.65	7.73 ₪
779	שפל	41.956	12.84	41.956	30.60	12.84 ₪

**סה"כ לדיר:**

פסגה	גבע	שפל	סה"כ	שיא ביקוש
------	-----	-----	------	-----------





סה"כ לדירה:

פסגה	גבע	שפל	סה"כ	שיא ביקוש
177.84	21.73	44.00	243.57	0.47
₪ 77.87	₪ 7.97	₪ 13.47	₪ 99.31	

סה"כ צריכה

סה"כ לתשלום

לא כולל מע"מ	סה"כ לתשלום	תשלום עבור גודל חיבור בKVA (3x32)	תשלום קבוע
		₪ 6.82	₪ 0.00
			₪ 106.12

התפלגות חיוב בש"ח לפי תעו"ז

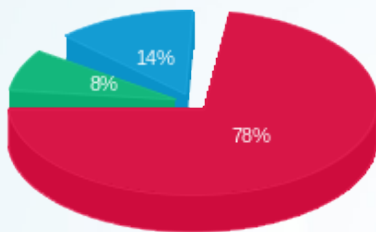

■ פסגה (₪ 77.87) 78%  
■ גבע (₪ 7.97) 8%  
■ שפל (₪ 13.47) 14%

הסטוריית צריכה בקוט"ש

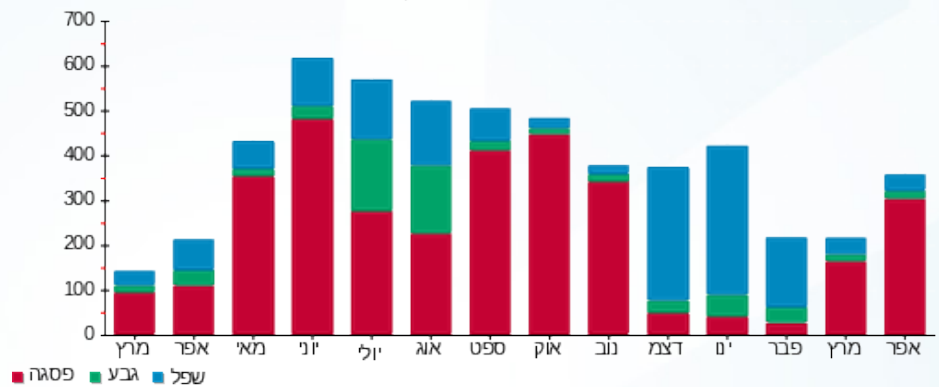

04/05/21 תאריך הפקה:  
 28/04/21 תאריך קריאה נוכחית:  
 25/03/21 תאריך קריאה קודמת:

שם דייר: קומה 2 משרד 6A ננורבוטיקס  
 שם אתר: הנגר 24 הוד השרון

לקוח/ה נכבד/ה, אנו מתכבדים להגיש את חישוב צריכת החשמל לתקופה 28/04/21 - 25/03/21:

קומה 2 משרד 6A ננורבוטיקס - 8 - 16226525(3x32)

סוג תעריף	סוג צריכה	קריאה קודמת	קריאה נוכחית	סה"כ צריכה בקוט"ש	מחיר לקוט"ש בא"ג	סה"כ לתשלום
פרטי חשבון עבור תאריכים:			25/03/21	28/04/21		
777	פסגה	1,715.75	1,740.05	24.30	43.79	10.64 ₪
778	גבע	221.20	221.45	0.25	36.65	0.09 ₪
779	שפל	1,707.60	1,707.65	0.05	30.60	0.02 ₪

אוויר צח

סוג תעריף	סוג צריכה	קריאה קודמת	קריאה נוכחית	סה"כ צריכה בקוט"ש	מחיר לקוט"ש בא"ג	סה"כ לתשלום
פרטי חשבון עבור תאריכים:			25/03/21	28/04/21		
777	פסגה			36.557	43.79	16.01 ₪
778	גבע			13.791	36.65	5.05 ₪
779	שפל			27.430	30.60	8.39 ₪

סה"כ לדייר:

פסגה	גבע	שפל	סה"כ	שיא ביקוש
60.86	14.04	27.48	102.38	2.07
₪ 26.65	₪ 5.15	₪ 8.41	₪ 40.20	

סה"כ צריכה  
סה"כ לתשלום

₪ 0.00	תשלום קבוע	
₪ 6.82	תשלום עבור גודל חיבור בKVA (3x32)	
₪ 47.02	סה"כ לתשלום	לא כולל מע"מ

התפלגות חיוב בש"ח לפי תע"ז

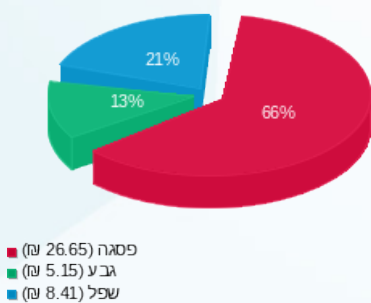

הסטוריית צריכה בקוט"ש

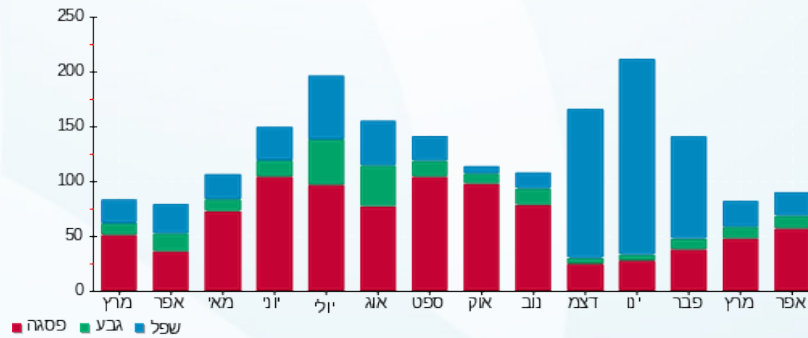

04/05/21 תאריך הפקה:  
 28/04/21 תאריך קריאה נוכחית:  
 25/03/21 תאריך קריאה קודמת:

שם דייר: קומה 2 משרד 1 ספיר סוכנות לביטוח  
 שם אתר: הנגר 24 הוד השרון

לקוח/ה נכבד/ה, אנו מתכבדים להגיש את חישוב צריכת החשמל לתקופה 28/04/21 - 25/03/21:

משרד 1 ספיר סוכנות לביטוח - 12 - 16226525 (3x32)

סוג תעריף	סוג צריכה	קריאה קודמת	קריאה נוכחית	סה"כ צריכה בקוט"ש	מחיר לקוט"ש בא"ג	סה"כ לתשלום
פרטי חשבון עבור תאריכים:						
777	פסגה	25/03/21	28/04/21	58.65	43.79	25.68 ₪
778	גבע	650.60	656.55	5.95	36.65	2.18 ₪
779	שפל	1,569.60	1,569.60	0.00	30.60	0.00 ₪

אוויר צח

סוג תעריף	סוג צריכה	קריאה קודמת	קריאה נוכחית	סה"כ צריכה בקוט"ש	מחיר לקוט"ש בא"ג	סה"כ לתשלום
פרטי חשבון עבור תאריכים:						
777	פסגה	25/03/21	28/04/21	34.603	43.79	15.15 ₪
778	גבע			13.054	36.65	4.78 ₪
779	שפל			25.963	30.60	7.94 ₪

סה"כ לדירה:

פסגה	גבע	שפל	סה"כ	שיא ביקוש
93.25	19.00	25.96	138.22	5.46
₪ 40.84	₪ 6.96	₪ 7.94	₪ 55.74	

סה"כ צריכה  
 סה"כ לתשלום

₪ 0.00	תשלום קבוע	
₪ 6.82	תשלום עבור גודל חיבור בKVA (3x32)	
₪ 62.56	סה"כ לתשלום	לא כולל מע"מ

התפלגות חיוב בש"ח לפי תע"ז

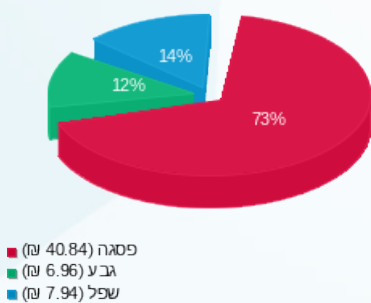

הסטוריית צריכה בקוט"ש

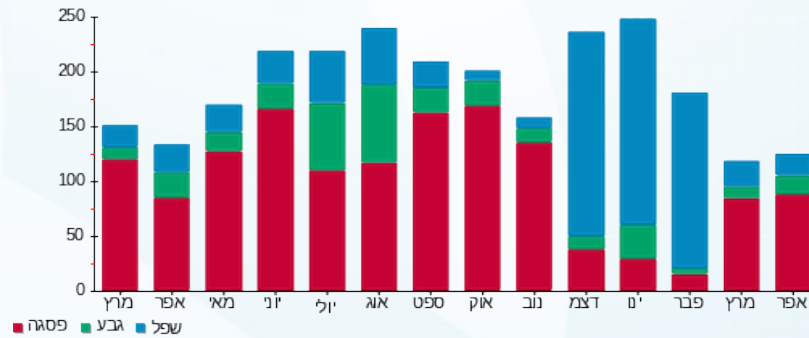

04/05/21 תאריך הפקה:  
 28/04/21 תאריך קריאה נוכחית:  
 25/03/21 תאריך קריאה קודמת:

שם דייר: קומה 2 משרד 10 אוסטולידה  
 שם אתר: הנגר 24 הוד השרון

לקוח/ה נכבד/ה, אנו מתכבדים להגיש את חישוב צריכת החשמל לתקופה 28/04/21 - 25/03/21:

קומה 2 משרד 10 אוסטולידה - 10 - 16226525(3x25)

סוג תעריף	סוג צריכה	קריאה קודמת	קריאה נוכחית	סה"כ צריכה בקוט"ש	מחיר לקוט"ש בא"ג	סה"כ לתשלום
			28/04/21	25/03/21	פרטי חשבון עבור תאריכים:	
777	פסגה	543.65	549.55	5.90	43.79	2.58 ₪
778	גבע	58.80	58.80	0.00	36.65	0.00 ₪
779	שפל	157.40	157.40	0.00	30.60	0.00 ₪

אוויר צח

סוג תעריף	סוג צריכה	קריאה קודמת	קריאה נוכחית	סה"כ צריכה בקוט"ש	מחיר לקוט"ש בא"ג	סה"כ לתשלום
			28/04/21	25/03/21	פרטי חשבון עבור תאריכים:	
777	פסגה			12.412	43.79	5.44 ₪
778	גבע			4.682	36.65	1.72 ₪
779	שפל			9.313	30.60	2.85 ₪

סה"כ לדייר:

פסגה	גבע	שפל	סה"כ	שיא ביקוש
18.31	4.68	9.31	32.31	0.31
₪ 8.02	₪ 1.72	₪ 2.85	₪ 12.58	

סה"כ צריכה  
 סה"כ לתשלום

₪ 0.00	תשלום קבוע	
₪ 5.33	תשלום עבור גודל חיבור בKVA (3x25)	
₪ 17.91	סה"כ לתשלום	לא כולל מע"מ

התפלגות חיוב בש"ח לפי תע"ז

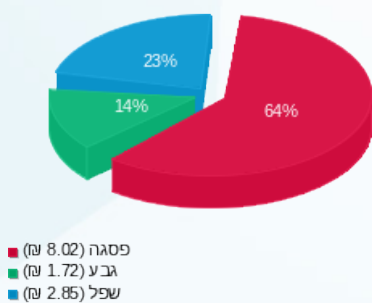

הסטוריית צריכה בקוט"ש

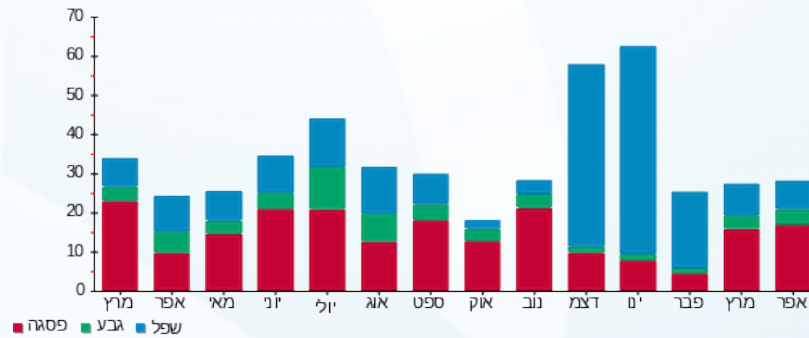



04/05/21

תאריך הפקה:

שם דייר: קומה 2 משרד 11 פארמסנס בע"מ  
שם אתר: הנגר 24 הוד השרון

28/04/21

תאריך קריאה נוכחית:

25/03/21

תאריך קריאה קודמת:

לקוח/ה נכבד/ה, אנו מתכבדים להגיש את חישוב צריכת החשמל לתקופה 28/04/21 - 25/03/21:

קומה 2 משרד 11 פארמסנס בע"מ - 11 - 16226525(3x16)

סוג תעריף	סוג צריכה	קריאה קודמת	קריאה נוכחית	סה"כ צריכה בקוט"ש	מחיר לקוט"ש בא"ג	סה"כ לתשלום
			28/04/21	25/03/21	פרטי חשבון עבור תאריכים:	
777	פסגה	809.06	816.60	7.54	43.79	3.30 ₪
778	גבע	131.72	134.96	3.24	36.65	1.19 ₪
779	שפל	264.70	266.42	1.72	30.60	0.53 ₪

אוויר צח

סוג תעריף	סוג צריכה	קריאה קודמת	קריאה נוכחית	סה"כ צריכה בקוט"ש	מחיר לקוט"ש בא"ג	סה"כ לתשלום
			28/04/21	25/03/21	פרטי חשבון עבור תאריכים:	
777	פסגה			17.715	43.79	7.76 ₪
778	גבע			6.683	36.65	2.45 ₪
779	שפל			13.292	30.60	4.07 ₪

סה"כ לדייר:

פסגה	גבע	שפל	סה"כ	שיא ביקוש
25.25	9.92	15.01	50.19	0.44
11.06 ₪	3.64 ₪	4.59 ₪	19.29 ₪	

סה"כ צריכה  
סה"כ לתשלום

0.00 ₪	תשלום קבוע	
3.41 ₪	תשלום עבור גודל חיבור בKVA (3x16)	
22.70 ₪	סה"כ לתשלום	לא כולל מע"מ

התפלגות חיוב בש"ח לפי תע"ז

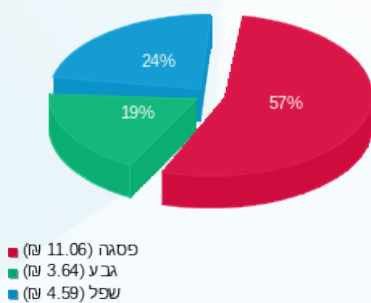

הסטוריית צריכה בקוט"ש

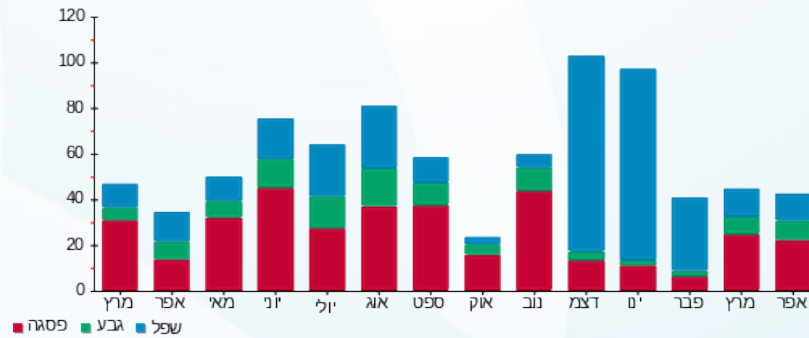

04/05/21 תאריך הפקה:  
 28/04/21 תאריך קריאה נוכחית:  
 25/03/21 תאריך קריאה קודמת:

שם דייר: קומה 2 משרד 2 נט קלאוד בע"מ  
 שם אתר: הנגר 24 הוד השרון

**לקוח/ה נכבד/ה, אנו מתכבדים להגיש את חישוב צריכת החשמל לתקופה 28/04/21 - 25/03/21:**

**קומה 2 משרד 2 נט קלאוד בע"מ - 6 - 16226525(3x40)**

סוג תעריף	סוג צריכה	קריאה קודמת	קריאה נוכחית	סה"כ צריכה בקוט"ש	מחיר לקוט"ש בא"ג	סה"כ לתשלום
			28/04/21	25/03/21	פרטי חשבון עבור תאריכים:	
777	פסגה	0.00	0.00	0.00	43.79	0.00 ₪
778	גבע	0.00	0.00	0.00	36.65	0.00 ₪
779	שפל	0.60	0.60	0.60	30.60	0.00 ₪

**אוויר צח**

סוג תעריף	סוג צריכה	קריאה קודמת	קריאה נוכחית	סה"כ צריכה בקוט"ש	מחיר לקוט"ש בא"ג	סה"כ לתשלום
			28/04/21	25/03/21	פרטי חשבון עבור תאריכים:	
777	פסגה			53.069	43.79	23.24 ₪
778	גבע			20.020	36.65	7.34 ₪
779	שפל			39.820	30.60	12.18 ₪

**סה"כ לדייר:**

פסגה	גבע	שפל	סה"כ	שיא ביקוש
53.07	20.02	39.82	112.91	
23.24 ₪	7.34 ₪	12.18 ₪	42.76 ₪	

סה"כ צריכה  
 סה"כ לתשלום

0.00 ₪	<b>תשלום קבוע</b>	
8.52 ₪	<b>תשלום עבור גודל חיבור בKVA (3x40)</b>	
51.28 ₪	<b>סה"כ לתשלום</b>	<b>לא כולל מע"מ</b>

התפלגות חיוב בש"ח לפי תע"ז

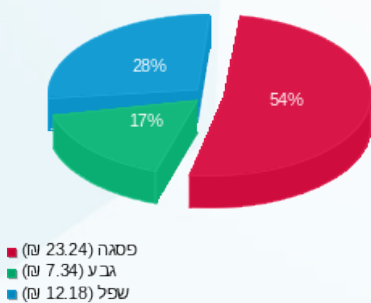

הסטוריית צריכה בקוט"ש

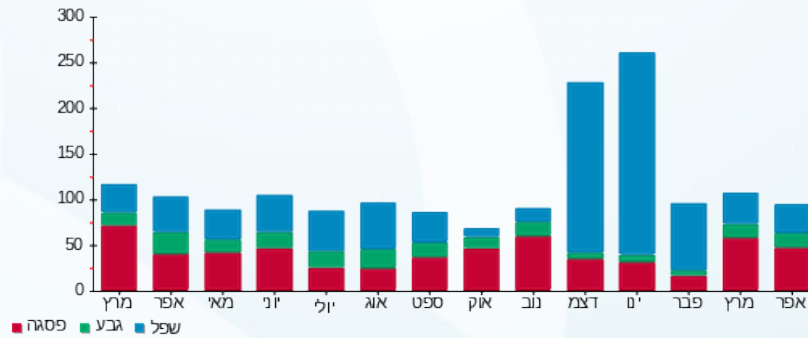



04/05/21 תאריך הפקה:  
 28/04/21 תאריך קריאה נוכחית:  
 25/03/21 תאריך קריאה קודמת:

שם דייר: קומה 2 משרד 5 סיפן  
 שם אתר: הנגר 24 הוד השרון

לקוח/ה נכבד/ה, אנו מתכבדים להגיש את חישוב צריכת החשמל לתקופה 28/04/21 - 25/03/21:

משרד 5 - סיפן - 1 - 16226525(3x32)

סוג תעריף	סוג צריכה	קריאה קודמת	קריאה נוכחית	סה"כ צריכה בקוט"ש	מחיר לקוט"ש בא"ג	סה"כ לתשלום
			28/04/21	25/03/21	פרטי חשבון עבור תאריכים:	
777	פסגה	257.00	257.60	0.60	43.79	0.26 ₪
778	גבע	14.40	15.40	1.00	36.65	0.37 ₪
779	שפל	210.75	210.85	0.10	30.60	0.03 ₪

אוויר צח

סוג תעריף	סוג צריכה	קריאה קודמת	קריאה נוכחית	סה"כ צריכה בקוט"ש	מחיר לקוט"ש בא"ג	סה"כ לתשלום
			28/04/21	25/03/21	פרטי חשבון עבור תאריכים:	
777	פסגה			30.661	43.79	13.43 ₪
778	גבע			11.567	36.65	4.24 ₪
779	שפל			23.006	30.60	7.04 ₪

סה"כ לדייר:

פסגה	גבע	שפל	סה"כ	שיא ביקוש
31.26	12.57	23.11	66.93	1.07
13.69 ₪	4.61 ₪	7.07 ₪	25.37 ₪	

סה"כ צריכה  
 סה"כ לתשלום

0.00 ₪	תשלום קבוע	
6.82 ₪	תשלום עבור גודל חיבור בKVA (3x32)	
32.18 ₪	סה"כ לתשלום	לא כולל מע"מ

התפלגות חיוב בש"ח לפי תע"ז

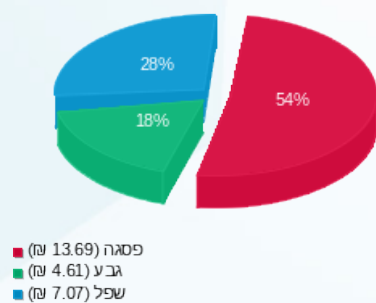

הסטוריית צריכה בקוט"ש

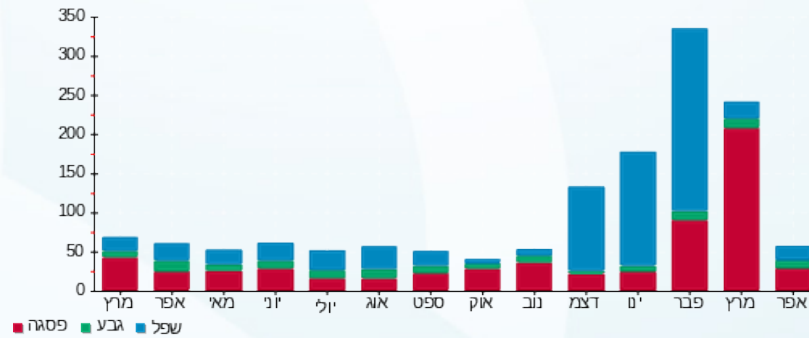



04/05/21

תאריך הפקה:

שם דייר: קומה 2 משרד 6B יניב לזרוביץ / personal service

28/04/21

תאריך קריאה נוכחית:

שם אתר: הנגר 24 הוד השרון

25/03/21

תאריך קריאה קודמת:

לקוח/ה נכבד/ה, אנו מתכבדים להגיש את חישוב צריכת החשמל לתקופה 28/04/21 - 25/03/21:

קומה 2 משרד 6B יניב לזרוביץ / קל פיננסים - 9 - 16226525(3x20)

סוג תעריף	סוג צריכה	קריאה קודמת	קריאה נוכחית	סה"כ צריכה בקוט"ש	מחיר לקוט"ש בא"ג	סה"כ לתשלום
פרטי חשבון עבור תאריכים:						
777	פסגה	25/03/21	28/04/21	56.16	43.79	24.59 ₪
778	גבע	281.20	287.18	5.98	36.65	2.19 ₪
779	שפל	1,222.42	1,233.34	10.92	30.60	3.34 ₪

אוויר צח

סוג תעריף	סוג צריכה	קריאה קודמת	קריאה נוכחית	סה"כ צריכה בקוט"ש	מחיר לקוט"ש בא"ג	סה"כ לתשלום
פרטי חשבון עבור תאריכים:						
777	פסגה	25/03/21	28/04/21	19.634	43.79	8.60 ₪
778	גבע			7.407	36.65	2.71 ₪
779	שפל			14.732	30.60	4.51 ₪

סה"כ לדייר:

פסגה	גבע	שפל	סה"כ	שיא ביקוש
75.79	13.39	25.65	114.83	2.29
₪ 33.19	₪ 4.91	₪ 7.85	₪ 45.95	

סה"כ צריכה

סה"כ לתשלום

₪ 0.00	תשלום קבוע	
₪ 4.26	תשלום עבור גודל חיבור בKVA (3x20)	
₪ 50.21	סה"כ לתשלום	לא כולל מע"מ

התפלגות חיוב בש"ח לפי תע"ז

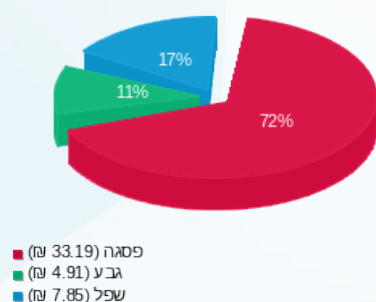

הסטוריית צריכה בקוט"ש

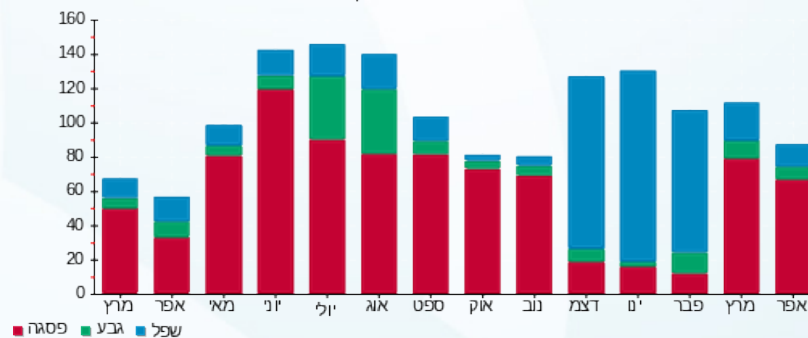

04/05/21 תאריך הפקה:  
 28/04/21 תאריך קריאה נוכחית:  
 25/03/21 תאריך קריאה קודמת:

שם דייר: קומה 2 משרד 7 טוסטוס מדיה  
 שם אתר: הנגר 24 הוד השרון

לקוח/ה נכבד/ה, אנו מתכבדים להגיש את חישוב צריכת החשמל לתקופה 28/04/21 - 25/03/21:

קומה 2 משרד 7 טוסטוס מדיה - 2 - 16226525 (3x25)

סוג תעריף	סוג צריכה	קריאה קודמת	קריאה נוכחית	סה"כ צריכה בקוט"ש	מחיר לקוט"ש בא"ג	סה"כ לתשלום
			28/04/21	25/03/21	פרטי חשבון עבור תאריכים:	
777	פסגה	8,246.50	8,523.65	277.15	43.79	121.36 ₪
778	גבע	1,307.90	1,315.75	7.85	36.65	2.88 ₪
779	שפל	2,096.15	2,096.15	0.00	30.60	0.00 ₪

אוויר צח

סוג תעריף	סוג צריכה	קריאה קודמת	קריאה נוכחית	סה"כ צריכה בקוט"ש	מחיר לקוט"ש בא"ג	סה"כ לתשלום
			28/04/21	25/03/21	פרטי חשבון עבור תאריכים:	
777	פסגה			30.036	43.79	13.15 ₪
778	גבע			11.331	36.65	4.15 ₪
779	שפל			22.537	30.60	6.90 ₪

סה"כ לדירה:

פסגה	גבע	שפל	סה"כ	שיא ביקוש
307.19	19.18	22.54	348.90	3.35
134.52 ₪	7.03 ₪	6.90 ₪	148.44 ₪	

סה"כ צריכה  
 סה"כ לתשלום

לא כולל מע"מ	סה"כ לתשלום	תשלום עבור גודל חיבור בKVA (3x25)	תשלום קבוע
	153.77 ₪	5.33 ₪	0.00 ₪

התפלגות חיוב בש"ח לפי תע"ז

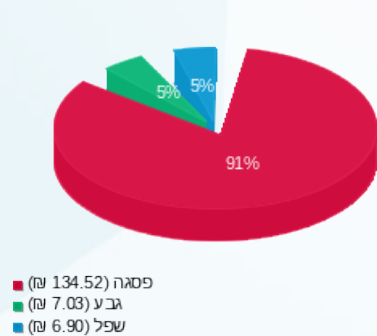

הסטוריית צריכה בקוט"ש

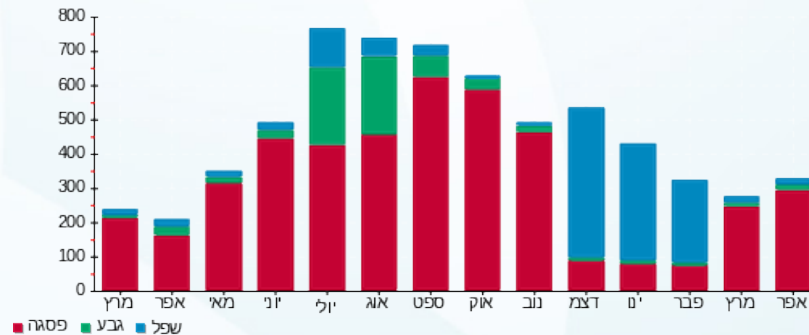

04/05/21 תאריך הפקה:  
 28/04/21 תאריך קריאה נוכחית:  
 25/03/21 תאריך קריאה קודמת:

שם דייר: קומה 2 משרד 9 תמי הר לב  
 שם אתר: הנגר 24 הוד השרון

לקוח/ה נכבד/ה, אנו מתכבדים להגיש את חישוב צריכת החשמל לתקופה 28/04/21 - 25/03/21:

קומה 2 משרד 9 תמי הר לב - 4 - 16226525(3x16)

סוג תעריף	סוג צריכה	קריאה קודמת	קריאה נוכחית	סה"כ צריכה בקוט"ש	מחיר לקוט"ש בא"ג	סה"כ לתשלום
פרטי חשבון עבור תאריכים:						
777	פסגה	25/03/21	28/04/21	18.42	43.79	8.07 ₪
778	גבע	87.16	87.16	0.00	36.65	0.00 ₪
779	שפל	258.26	258.28	0.02	30.60	0.01 ₪

אוויר צח

סוג תעריף	סוג צריכה	קריאה קודמת	קריאה נוכחית	סה"כ צריכה בקוט"ש	מחיר לקוט"ש בא"ג	סה"כ לתשלום
פרטי חשבון עבור תאריכים:						
777	פסגה	25/03/21	28/04/21	13.971	43.79	6.12 ₪
778	גבע	5.271	5.271	5.271	36.65	1.93 ₪
779	שפל	10.483	10.483	10.483	30.60	3.21 ₪

סה"כ לדייר:

פסגה	גבע	שפל	סה"כ	שיא ביקוש
32.39	5.27	10.50	48.16	0.42
₪ 14.18	₪ 1.93	₪ 3.21	₪ 19.33	

סה"כ צריכה  
 סה"כ לתשלום

₪ 0.00	תשלום קבוע	
₪ 3.41	תשלום עבור גודל חיבור בKVA (3x16)	
₪ 22.74	סה"כ לתשלום	לא כולל מע"מ

התפלגות חיוב בש"ח לפי תע"ז

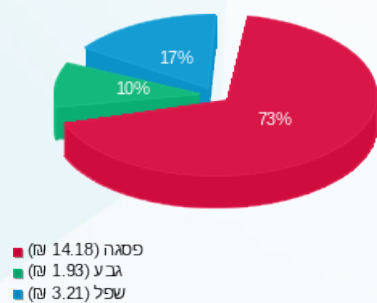

הסטוריית צריכה בקוט"ש

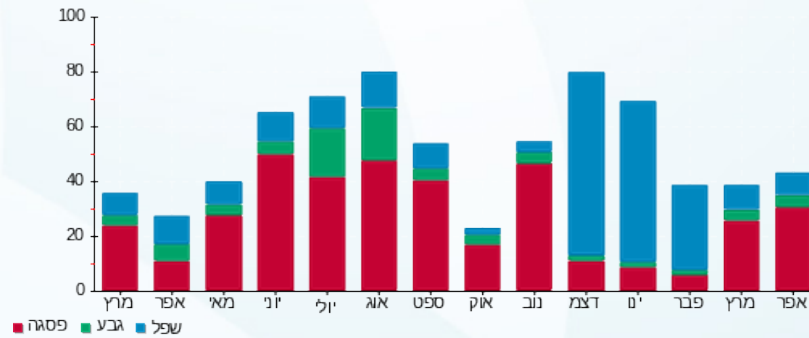

04/05/21 תאריך הפקה:  
 28/04/21 תאריך קריאה נוכחית:  
 25/03/21 תאריך קריאה קודמת:

שם דייר: קומה 3 משרד 10 שירי שירותי כ"א  
 שם אתר: הנגר 24 הוד השרון

**לקוח/ה נכבד/ה, אנו מתכבדים להגיש את חישוב צריכת החשמל לתקופה 28/04/21 - 25/03/21:**

**משרד 10 שירי שירותי כא - 12 - 16226554(3x16)**

סוג תעריף	סוג צריכה	קריאה קודמת	קריאה נוכחית	סה"כ צריכה בקוט"ש	מחיר לקוט"ש בא"ג	סה"כ לתשלום
			28/04/21	25/03/21	פרטי חשבון עבור תאריכים:	
777	פסגה	258.00	260.42	2.42	43.79	1.06 ₪
778	גבע	24.70	24.70	0.00	36.65	0.00 ₪
779	שפל	87.62	87.62	0.00	30.60	0.00 ₪

**אוויר צח**

סוג תעריף	סוג צריכה	קריאה קודמת	קריאה נוכחית	סה"כ צריכה בקוט"ש	מחיר לקוט"ש בא"ג	סה"כ לתשלום
			28/04/21	25/03/21	פרטי חשבון עבור תאריכים:	
777	פסגה			12.060	43.79	5.28 ₪
778	גבע			4.550	36.65	1.67 ₪
779	שפל			9.049	30.60	2.77 ₪

**סה"כ לדייר:**

פסגה	גבע	שפל	סה"כ	שיא ביקוש
14.48	4.55	9.05	28.08	0.15
₪ 6.34	₪ 1.67	₪ 2.77	₪ 10.78	

סה"כ צריכה  
 סה"כ לתשלום

₪ 0.00	<b>תשלום קבוע</b>	
₪ 3.41	<b>תשלום עבור גודל חיבור בKVA (3x16)</b>	
₪ 14.19	<b>סה"כ לתשלום</b>	<b>לא כולל מע"מ</b>

התפלגות חיוב בש"ח לפי תע"ז

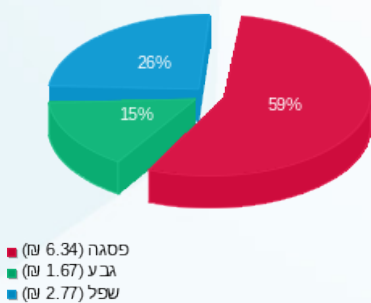

הסטוריית צריכה בקוט"ש

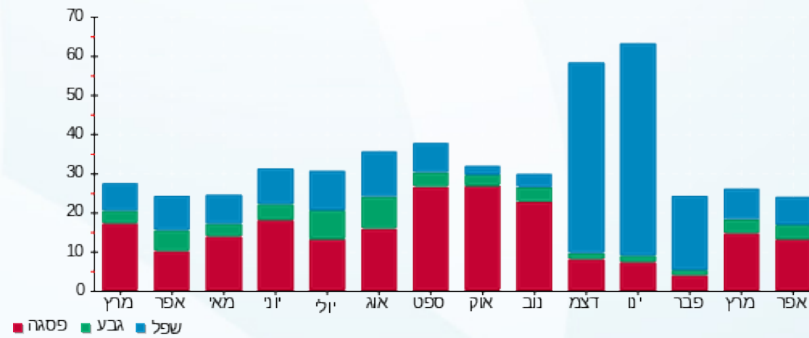



04/05/21 תאריך הפקה:  
 28/04/21 תאריך קריאה נוכחית:  
 25/03/21 תאריך קריאה קודמת:

שם דייר: קומה 3 משרד 11 נאות דורית  
 שם אתר: הנגר 24 הוד השרון

לקוח/ה נכבד/ה, אנו מתכבדים להגיש את חישוב צריכת החשמל לתקופה 28/04/21 - 25/03/21:

משרד 11 נאות דורית - 13 - 16226554 (3x16)

סוג תעריף	סוג צריכה	קריאה קודמת	קריאה נוכחית	סה"כ צריכה בקוט"ש	מחיר לקוט"ש בא"ג	סה"כ לתשלום
פרטי חשבון עבור תאריכים:						
777	פסגה	25/03/21	28/04/21	65.26	43.79	28.58 ₪
778	גבע	433.40	435.30	1.90	36.65	0.70 ₪
779	שפל	1,422.02	1,425.12	3.10	30.60	0.95 ₪

אוויר צח

סוג תעריף	סוג צריכה	קריאה קודמת	קריאה נוכחית	סה"כ צריכה בקוט"ש	מחיר לקוט"ש בא"ג	סה"כ לתשלום
פרטי חשבון עבור תאריכים:						
777	פסגה	25/03/21	28/04/21	56.348	43.79	24.67 ₪
778	גבע			21.257	36.65	7.79 ₪
779	שפל			42.280	30.60	12.94 ₪

סה"כ לדייר:

פסגה	גבע	שפל	סה"כ	שיא ביקוש
121.61	23.16	45.38	190.14	4.03
₪ 53.25	₪ 8.49	₪ 13.89	₪ 75.63	

סה"כ צריכה  
 סה"כ לתשלום

₪ 0.00	תשלום קבוע	
₪ 3.41	תשלום עבור גודל חיבור בKVA (3x16)	
₪ 79.03	סה"כ לתשלום	לא כולל מע"מ

התפלגות חיוב בש"ח לפי תע"ז

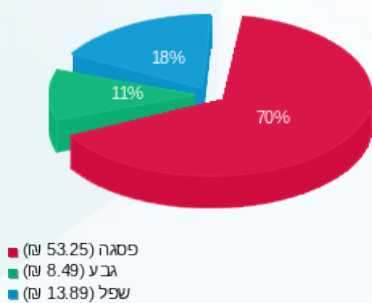

הסטוריית צריכה בקוט"ש

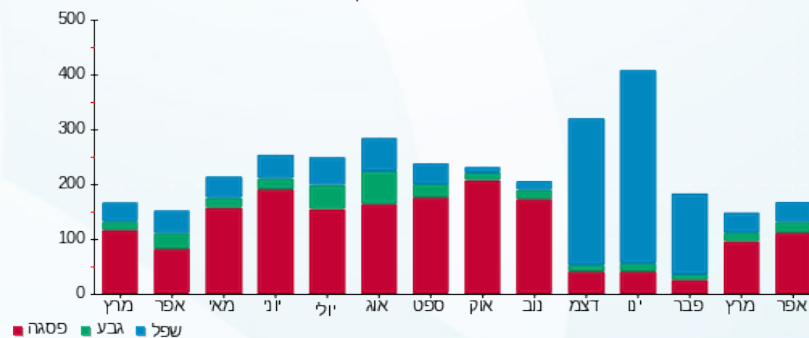

04/05/21 תאריך הפקה:  
 28/04/21 תאריך קריאה נוכחית:  
 25/03/21 תאריך קריאה קודמת:

שם דייר: קומה 3 משרד 2A נכסי וויבטי נאנו  
 שם אתר: הנגר 24 הוד השרון

לקוח/ה נכבד/ה, אנו מתכבדים להגיש את חישוב צריכת החשמל לתקופה 28/04/21 - 25/03/21:

קומה 3 משרד 2A נכסי וויבטי נאנו - 7 - 16226554(3x25)

סוג תעריף	סוג צריכה	קריאה קודמת	קריאה נוכחית	סה"כ צריכה בקוט"ש	מחיר לקוט"ש בא"ג	סה"כ לתשלום
			28/04/21	25/03/21	פרטי חשבון עבור תאריכים:	
777	פסגה	1,392.80	1,497.30	104.50	43.79	45.76 ₪
778	גבע	241.40	283.10	41.70	36.65	15.28 ₪
779	שפל	1,814.00	1,906.60	92.60	30.60	28.34 ₪

אוויר צח

סוג תעריף	סוג צריכה	קריאה קודמת	קריאה נוכחית	סה"כ צריכה בקוט"ש	מחיר לקוט"ש בא"ג	סה"כ לתשלום
			28/04/21	25/03/21	פרטי חשבון עבור תאריכים:	
777	פסגה			33.962	43.79	14.87 ₪
778	גבע			12.812	36.65	4.70 ₪
779	שפל			25.482	30.60	7.80 ₪

סה"כ לדירה:

פסגה	גבע	שפל	סה"כ	שיא ביקוש
138.46	54.51	118.08	311.06	9.89
₪ 60.63	₪ 19.98	₪ 36.13	₪ 116.74	

סה"כ צריכה  
 סה"כ לתשלום

₪ 0.00	תשלום קבוע	
₪ 5.33	תשלום עבור גודל חיבור בKVA (3x25)	
₪ 122.07	סה"כ לתשלום	לא כולל מע"מ

התפלגות חיוב בש"ח לפי תע"ז

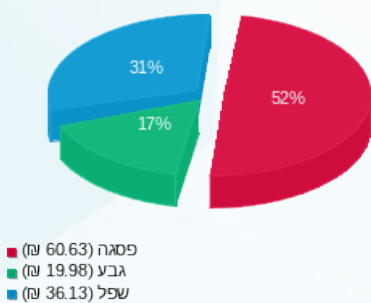

הסטוריית צריכה בקוט"ש

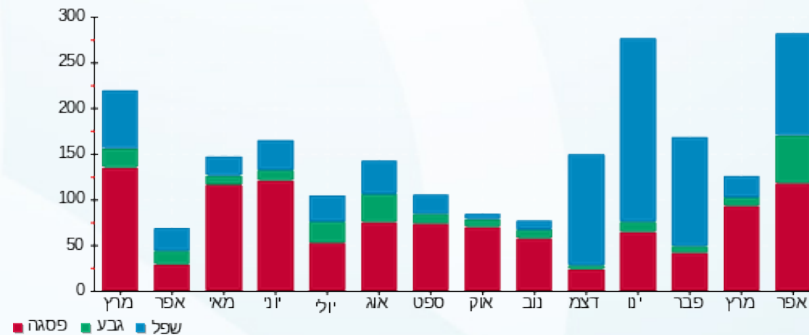

04/05/21 תאריך הפקה:  
 28/04/21 תאריך קריאה נוכחית:  
 25/03/21 תאריך קריאה קודמת:

שם דייר: קומה 3 משרד 2B קבוצת נזקיט  
 שם אתר: הנגר 24 הוד השרון

**לקוח/ה נכבד/ה, אנו מתכבדים להגיש את חישוב צריכת החשמל לתקופה 28/04/21 - 25/03/21:**

**קומה 3 משרד 2B קבוצת נזקיט - 1 - 16226554 (3x16)**

סוג תעריף	סוג צריכה	קריאה קודמת	קריאה נוכחית	סה"כ צריכה בקוט"ש	מחיר לקוט"ש בא"ג	סה"כ לתשלום
			28/04/21	25/03/21	פרטי חשבון עבור תאריכים:	
777	פסגה	296.36	298.80	2.44	43.79	1.07 ₪
778	גבע	8.60	8.60	0.00	36.65	0.00 ₪
779	שפל	71.50	71.50	0.00	30.60	0.00 ₪

**אוויר צח**

סוג תעריף	סוג צריכה	קריאה קודמת	קריאה נוכחית	סה"כ צריכה בקוט"ש	מחיר לקוט"ש בא"ג	סה"כ לתשלום
			28/04/21	25/03/21	פרטי חשבון עבור תאריכים:	
777	פסגה			13.372	43.79	5.86 ₪
778	גבע			5.044	36.65	1.85 ₪
779	שפל			10.033	30.60	3.07 ₪

**סה"כ לדייר:**

פסגה	גבע	שפל	סה"כ	שיא ביקוש
15.81	5.04	10.03	30.89	3.31
₪ 6.92	₪ 1.85	₪ 3.07	₪ 11.84	

סה"כ צריכה  
סה"כ לתשלום

0.00 ₪	<b>תשלום קבוע</b>	
3.41 ₪	<b>תשלום עבור גודל חיבור בKVA (3x16)</b>	
15.25 ₪	<b>סה"כ לתשלום</b>	<b>לא כולל מע"מ</b>

התפלגות חיוב בש"ח לפי תע"ז

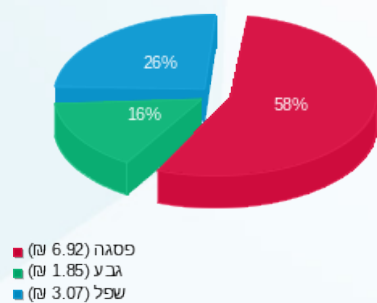

הסטוריית צריכה בקוט"ש

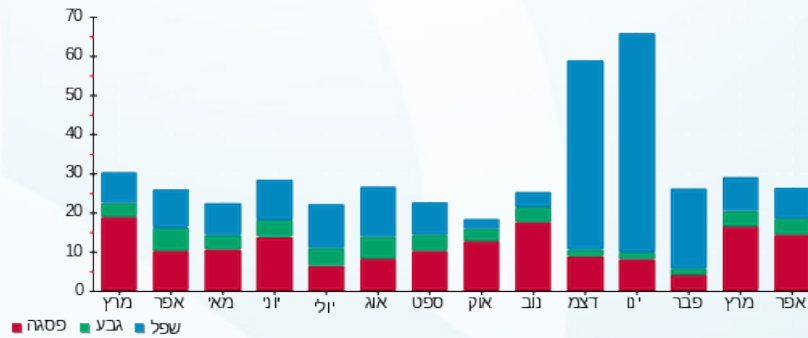

04/05/21 תאריך הפקה:  
 28/04/21 תאריך קריאה נוכחית:  
 25/03/21 תאריך קריאה קודמת:

שם דייר: קומה 3 משרד 3 בי אן איי  
 שם אתר: הנגר 24 הוד השרון

לקוח/ה נכבד/ה, אנו מתכבדים להגיש את חישוב צריכת החשמל לתקופה 28/04/21 - 25/03/21:

קומה 3 משרד 3 בי אן איי - 2 - 16226554(3x20)

סוג תעריף	סוג צריכה	קריאה קודמת	קריאה נוכחית	סה"כ צריכה בקוט"ש	מחיר לקוט"ש בא"ג	סה"כ לתשלום
			28/04/21	25/03/21	פרטי חשבון עבור תאריכים:	
777	פסגה	1,731.42	1,757.20	25.78	43.79	11.29 ₪
778	גבע	228.28	228.74	0.46	36.65	0.17 ₪
779	שפל	1,066.16	1,066.16	0.00	30.60	0.00 ₪

אוויר צח

סוג תעריף	סוג צריכה	קריאה קודמת	קריאה נוכחית	סה"כ צריכה בקוט"ש	מחיר לקוט"ש בא"ג	סה"כ לתשלום
			28/04/21	25/03/21	פרטי חשבון עבור תאריכים:	
777	פסגה			22.806	43.79	9.99 ₪
778	גבע			8.603	36.65	3.15 ₪
779	שפל			17.112	30.60	5.24 ₪

סה"כ לדייר:

פסגה	גבע	שפל	סה"כ	שיא ביקוש
48.59	9.06	17.11	74.76	2.53
21.28 ₪	3.32 ₪	5.24 ₪	29.83 ₪	

סה"כ צריכה  
סה"כ לתשלום

תשלום קבוע	תשלום עבור גודל חיבור בKVA (3x20)	סה"כ לתשלום	לא כולל מע"מ
0.00 ₪	4.26 ₪	34.09 ₪	

התפלגות חיוב בש"ח לפי תע"ז

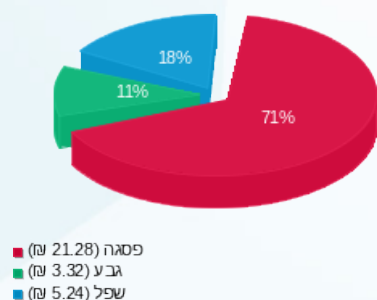

הסטוריית צריכה בקוט"ש

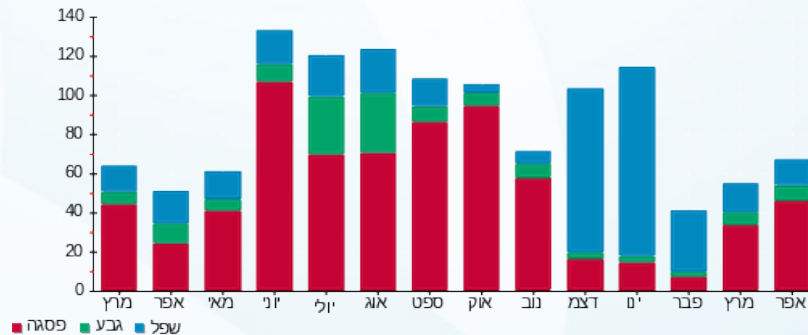

04/05/21 תאריך הפקה:  
 28/04/21 תאריך קריאה נוכחית:  
 25/03/21 תאריך קריאה קודמת:

שם דייר: קומה 3 משרד 4 נטמי וונצ'רס בע"מ  
 שם אתר: הנגר 24 הוד השרון

**לקוח/ה נכבד/ה, אנו מתכבדים להגיש את חישוב צריכת החשמל לתקופה 28/04/21 - 25/03/21:**

קומה 3 משרד 4 נטמי וונצ'רס בע"מ - 3 - 16226554(3x25)

סוג תעריף	סוג צריכה	קריאה קודמת	קריאה נוכחית	סה"כ צריכה בקוט"ש	מחיר לקוט"ש בא"ג	סה"כ לתשלום
			28/04/21	25/03/21	פרטי חשבון עבור תאריכים:	
777	פסגה	1,074.25	1,193.30	119.05	43.79	52.13 ₪
778	גבע	131.10	142.10	11.00	36.65	4.03 ₪
779	שפל	404.25	407.10	2.85	30.60	0.87 ₪

**אוויר צח**

סוג תעריף	סוג צריכה	קריאה קודמת	קריאה נוכחית	סה"כ צריכה בקוט"ש	מחיר לקוט"ש בא"ג	סה"כ לתשלום
			28/04/21	25/03/21	פרטי חשבון עבור תאריכים:	
777	פסגה			25.372	43.79	11.11 ₪
778	גבע			9.572	36.65	3.51 ₪
779	שפל			19.038	30.60	5.83 ₪

**סה"כ לדייר:**

פסגה	גבע	שפל	סה"כ	שיא ביקוש
144.42	20.57	21.89	186.88	5.70
₪ 63.24	₪ 7.54	₪ 6.70	₪ 77.48	

סה"כ צריכה  
 סה"כ לתשלום

₪ 0.00	<b>תשלום קבוע</b>	
₪ 5.33	<b>תשלום עבור גודל חיבור בKVA (3x25)</b>	
₪ 82.81	<b>סה"כ לתשלום</b>	<b>לא כולל מע"מ</b>

התפלגות חיוב בש"ח לפי תע"ז

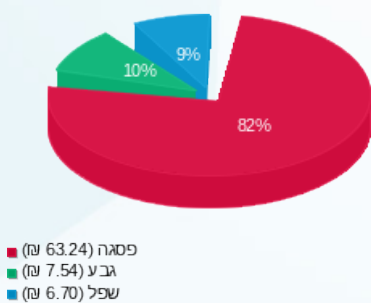

הסטוריית צריכה בקוט"ש

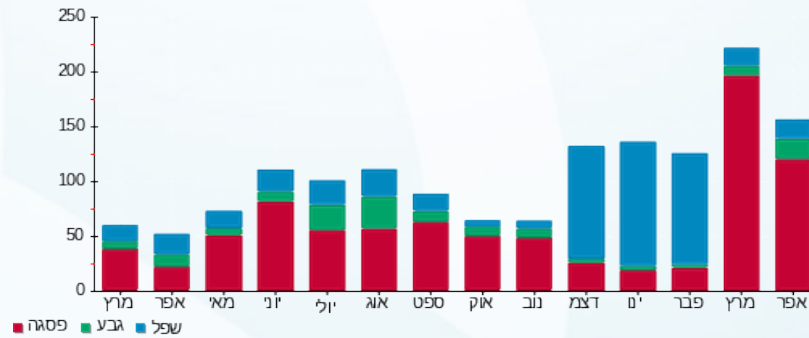

04/05/21 תאריך הפקה:  
 28/04/21 תאריך קריאה נוכחית:  
 25/03/21 תאריך קריאה קודמת:

שם דייר: קומה 3 משרד 5 אריאל סדרה  
 שם אתר: הנגר 24 הוד השרון

לקוח/ה נכבד/ה, אנו מתכבדים להגיש את חישוב צריכת החשמל לתקופה 28/04/21 - 25/03/21:

קומה 3 משרד 5 אריאל סדרה - 4 - 16226554 (3x25)

סוג תעריף	סוג צריכה	קריאה קודמת	קריאה נוכחית	סה"כ צריכה בקוט"ש	מחיר לקוט"ש בא"ג	סה"כ לתשלום
			28/04/21	25/03/21	פרטי חשבון עבור תאריכים:	
777	פסגה	1,994.80	2,051.85	57.05	43.79	24.98 ₪
778	גבע	366.20	366.75	0.55	36.65	0.20 ₪
779	שפל	1,113.85	1,114.40	0.55	30.60	0.17 ₪

אוויר צח

סוג תעריף	סוג צריכה	קריאה קודמת	קריאה נוכחית	סה"כ צריכה בקוט"ש	מחיר לקוט"ש בא"ג	סה"כ לתשלום
			28/04/21	25/03/21	פרטי חשבון עבור תאריכים:	
777	פסגה			25.428	43.79	11.13 ₪
778	גבע			9.592	36.65	3.52 ₪
779	שפל			19.079	30.60	5.84 ₪

סה"כ לדייר:

פסגה	גבע	שפל	סה"כ	שיא ביקוש
82.48	10.14	19.63	112.25	22.51
₪ 36.12	₪ 3.72	₪ 6.01	₪ 45.84	

סה"כ צריכה  
סה"כ לתשלום

₪ 0.00	תשלום קבוע	
₪ 5.33	תשלום עבור גודל חיבור בKVA (3x25)	
₪ 51.17	סה"כ לתשלום	לא כולל מע"מ

התפלגות חיוב בש"ח לפי תע"ז

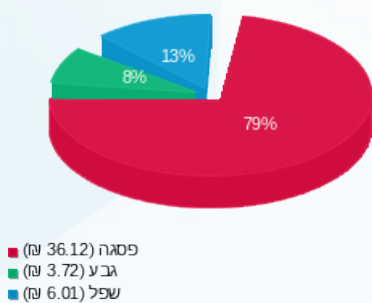

הסטוריית צריכה בקוט"ש

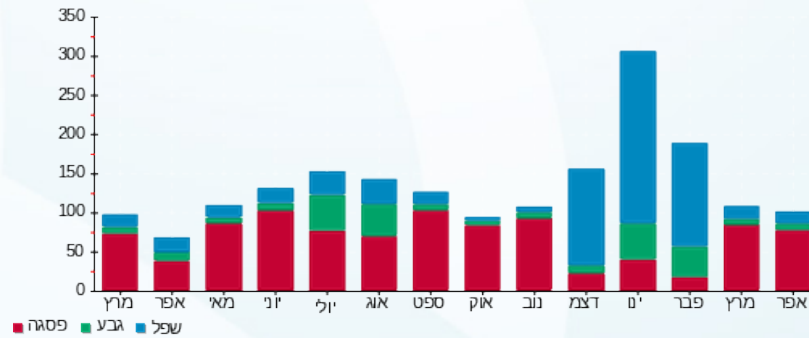

04/05/21 תאריך הפקה:  
 28/04/21 תאריך קריאה נוכחית:  
 25/03/21 תאריך קריאה קודמת:

שם דייר: קומה 3 משרד 6A NEXTEL SYSTEMS LTD  
 שם אתר: הנגר 24 הוד השרון

לקוח/ה נכבד/ה, אנו מתכבדים להגיש את חישוב צריכת החשמל לתקופה 28/04/21 - 25/03/21:

קומה 3 משרד 5 - 6A NEXTEL SYSTEMS LTD - (3x50)16226554

סוג תעריף	סוג צריכה	קריאה קודמת	קריאה נוכחית	סה"כ צריכה בקוט"ש	מחיר לקוט"ש בא"ג	סה"כ לתשלום
			28/04/21	25/03/21	פרטי חשבון עבור תאריכים:	
777	פסגה	3,764.75	3,774.50	9.75	43.79	4.27 ₪
778	גבע	868.95	870.05	1.10	36.65	0.40 ₪
779	שפל	2,708.20	2,712.75	4.55	30.60	1.39 ₪

אוויר צח

סוג תעריף	סוג צריכה	קריאה קודמת	קריאה נוכחית	סה"כ צריכה בקוט"ש	מחיר לקוט"ש בא"ג	סה"כ לתשלום
			28/04/21	25/03/21	פרטי חשבון עבור תאריכים:	
777	פסגה			44.799	43.79	19.62 ₪
778	גבע			16.900	36.65	6.19 ₪
779	שפל			33.614	30.60	10.29 ₪

סה"כ לדירה:

פסגה	גבע	שפל	סה"כ	שיא ביקוש
54.55	18.00	38.16	110.71	8.05
₪ 23.89	₪ 6.60	₪ 11.68	₪ 42.16	

סה"כ צריכה  
 סה"כ לתשלום

₪ 0.00	תשלום קבוע	
₪ 10.65	תשלום עבור גודל חיבור בKVA (3x50)	
₪ 52.81	סה"כ לתשלום	לא כולל מע"מ

התפלגות חיוב בש"ח לפי תע"ז

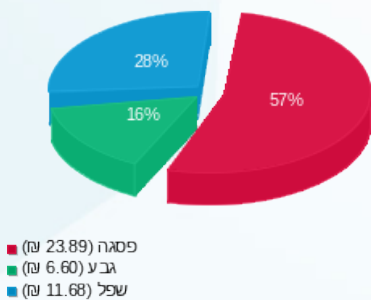

הסטוריית צריכה בקוט"ש

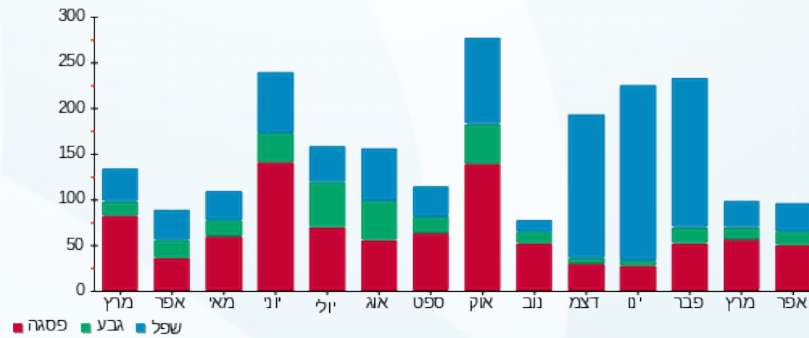

04/05/21 תאריך הפקה:  
 28/04/21 תאריך קריאה נוכחית:  
 25/03/21 תאריך קריאה קודמת:

שם דייר: קומה 3 משרד 6B קבוצת אסף  
 שם אתר: הנגר 24 הוד השרון

לקוח/ה נכבד/ה, אנו מתכבדים להגיש את חישוב צריכת החשמל לתקופה 28/04/21 - 25/03/21:

קומה 3 משרד 6B קבוצת אסף - 8 - 16226554 (3x50)

סוג תעריף	סוג צריכה	קריאה קודמת	קריאה נוכחית	סה"כ צריכה בקוט"ש	מחיר לקוט"ש בא"ג	סה"כ לתשלום
			28/04/21	25/03/21	פרטי חשבון עבור תאריכים:	
777	פסגה	1,331.90	1,351.30	19.40	43.79	8.50 ₪
778	גבע	163.45	163.70	0.25	36.65	0.09 ₪
779	שפל	1,242.90	1,243.90	1.00	30.60	0.31 ₪

אוויר צח

סוג תעריף	סוג צריכה	קריאה קודמת	קריאה נוכחית	סה"כ צריכה בקוט"ש	מחיר לקוט"ש בא"ג	סה"כ לתשלום
			28/04/21	25/03/21	פרטי חשבון עבור תאריכים:	
777	פסגה			17.092	43.79	7.48 ₪
778	גבע			6.448	36.65	2.36 ₪
779	שפל			12.824	30.60	3.92 ₪

סה"כ לדייר:

פסגה	גבע	שפל	סה"כ	שיא ביקוש
36.49	6.70	13.82	57.01	19.69
15.98 ₪	2.45 ₪	4.23 ₪	22.66 ₪	

סה"כ צריכה  
 סה"כ לתשלום

0.00 ₪	תשלום קבוע	
10.65 ₪	תשלום עבור גודל חיבור בKVA (3x50)	
33.32 ₪	סה"כ לתשלום	לא כולל מע"מ

התפלגות חיוב בש"ח לפי תע"ז

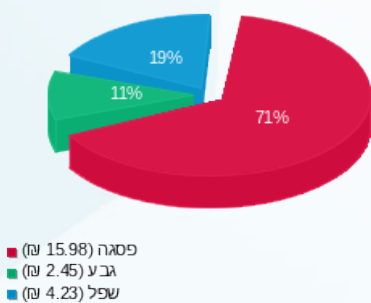

הסטוריית צריכה בקוט"ש

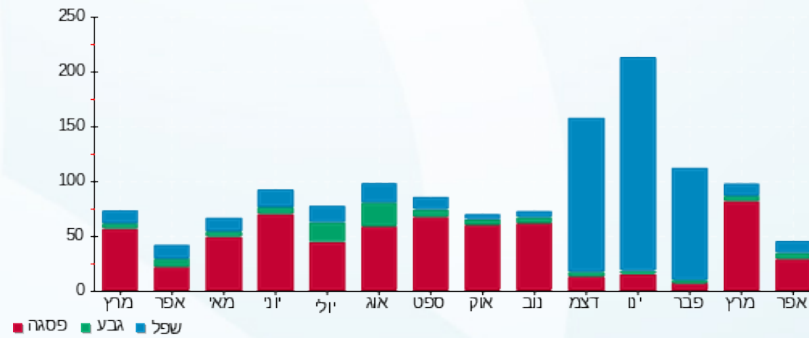

04/05/21 תאריך הפקה:  
 28/04/21 תאריך קריאה נוכחית:  
 25/03/21 תאריך קריאה קודמת:

שם דייר: קומה 3 משרד 8 גלוביסנס בע"מ  
 שם אתר: הנגר 24 הוד השרון

**לקוח/ה נכבד/ה, אנו מתכבדים להגיש את חישוב צריכת החשמל לתקופה 28/04/21 - 25/03/21:**

**קומה 3 משרד 8 גלוביסנס בע"מ - 10 - 16226554(3x20)**

סוג תעריף	סוג צריכה	קריאה קודמת	קריאה נוכחית	סה"כ צריכה בקוט"ש	מחיר לקוט"ש בא"ג	סה"כ לתשלום
פרטי חשבון עבור תאריכים:						
777	פסגה	25/03/21	28/04/21	36.84	43.79	16.13 ₪
778	גבע	112.74	112.98	0.24	36.65	0.09 ₪
779	שפל	480.86	481.82	0.96	30.60	0.29 ₪

**אוויר צח**

סוג תעריף	סוג צריכה	קריאה קודמת	קריאה נוכחית	סה"כ צריכה בקוט"ש	מחיר לקוט"ש בא"ג	סה"כ לתשלום
פרטי חשבון עבור תאריכים:						
777	פסגה	25/03/21	28/04/21	20.776	43.79	9.10 ₪
778	גבע			7.838	36.65	2.87 ₪
779	שפל			15.589	30.60	4.77 ₪

**סה"כ לדירה:**

פסגה	גבע	שפל	סה"כ	שיא ביקוש
57.62	8.08	16.55	82.24	2.70
₪ 25.23	₪ 2.96	₪ 5.06	₪ 33.25	

סה"כ צריכה  
 סה"כ לתשלום

₪ 0.00	<b>תשלום קבוע</b>	
₪ 4.26	<b>תשלום עבור גודל חיבור בKVA (3x20)</b>	
₪ 37.52	<b>סה"כ לתשלום</b>	<b>לא כולל מע"מ</b>

התפלגות חיוב בש"ח לפי תע"ז

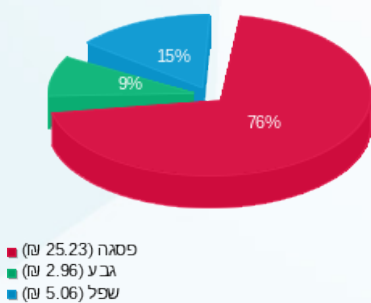

הסטוריית צריכה בקוט"ש

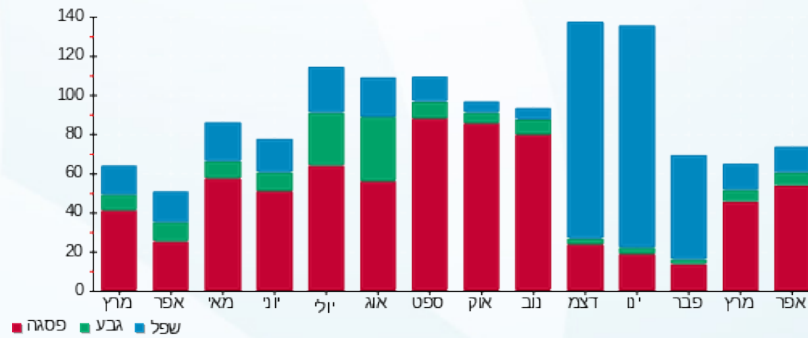



04/05/21

תאריך הפקה:

שם דייר: קומה 3 משרד A7 שרן

28/04/21

תאריך קריאה נוכחית:

שם אתר: הנגר 24 הוד השרון

25/03/21

תאריך קריאה קודמת:

לקוח/ה נכבד/ה, אנו מתכבדים להגיש את חישוב צריכת החשמל לתקופה 28/04/21 - 25/03/21:

קומה 3 משרד A7 שרן - 9 - 16226554 (3x25)

סוג תעריף	סוג צריכה	קריאה קודמת	קריאה נוכחית	סה"כ צריכה בקוט"ש	מחיר לקוט"ש בא"ג	סה"כ לתשלום
			28/04/21	25/03/21	פרטי חשבון עבור תאריכים:	
777	פסגה	1,225.40	1,241.05	15.65	43.79	6.85 ₪
778	גבע	173.90	174.75	0.85	36.65	0.31 ₪
779	שפל	1,391.25	1,392.35	1.10	30.60	0.34 ₪

אוויר צח

סוג תעריף	סוג צריכה	קריאה קודמת	קריאה נוכחית	סה"כ צריכה בקוט"ש	מחיר לקוט"ש בא"ג	סה"כ לתשלום
			28/04/21	25/03/21	פרטי חשבון עבור תאריכים:	
777	פסגה			30.174	43.79	13.21 ₪
778	גבע			11.383	36.65	4.17 ₪
779	שפל			22.641	30.60	6.93 ₪

סה"כ לדייר:

פסגה	גבע	שפל	סה"כ	שיא ביקוש
45.82	12.23	23.74	81.80	20.32
₪ 20.07	₪ 4.48	₪ 7.26	₪ 31.81	

סה"כ צריכה

סה"כ לתשלום

₪ 0.00	תשלום קבוע	
₪ 5.33	תשלום עבור גודל חיבור בKVA (3x25)	
₪ 37.14	סה"כ לתשלום	לא כולל מע"מ

התפלגות חיוב בש"ח לפי תע"ז

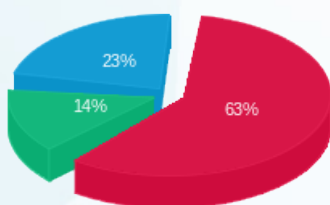

■ פסגה (20.07 ₪)  
■ גבע (4.48 ₪)  
■ שפל (7.26 ₪)

הסטוריית צריכה בקוט"ש

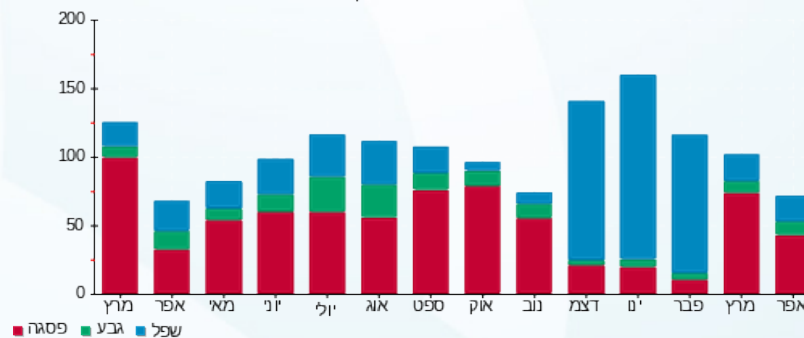



04/05/21 תאריך הפקה:  
 28/04/21 תאריך קריאה נוכחית:  
 25/03/21 תאריך קריאה קודמת:

שם דייר: קומה 3 משרד B7 דנה אשכנזי  
 שם אתר: הנגר 24 הוד השרון

לקוח/ה נכבד/ה, אנו מתכבדים להגיש את חישוב צריכת החשמל לתקופה 28/04/21 - 25/03/21:

קומה 3 משרד B7 דנה אשכנזי - 6 - 16226554 (3x16)

סוג תעריף	סוג צריכה	קריאה קודמת	קריאה נוכחית	סה"כ צריכה בקוט"ש	מחיר לקוט"ש בא"ג	סה"כ לתשלום
פרטי חשבון עבור תאריכים:						
777	פסגה	25/03/21	28/04/21	10.18	43.79	4.46 ₪
778	גבע	70.64	71.30	0.66	36.65	0.24 ₪
779	שפל	689.22	689.92	0.70	30.60	0.21 ₪

אוויר צח

סוג תעריף	סוג צריכה	קריאה קודמת	קריאה נוכחית	סה"כ צריכה בקוט"ש	מחיר לקוט"ש בא"ג	סה"כ לתשלום
פרטי חשבון עבור תאריכים:						
777	פסגה	25/03/21	28/04/21	5.995	43.79	2.63 ₪
778	גבע			2.262	36.65	0.83 ₪
779	שפל			4.498	30.60	1.38 ₪

סה"כ לדירה:

פסגה	גבע	שפל	סה"כ	שיא ביקוש
16.18	2.92	5.20	24.30	1.70
₪ 7.08	₪ 1.07	₪ 1.59	₪ 9.74	

סה"כ צריכה  
 סה"כ לתשלום

₪ 0.00	תשלום קבוע	
₪ 3.41	תשלום עבור גודל חיבור בKVA (3x16)	
₪ 13.15	סה"כ לתשלום	לא כולל מע"מ

התפלגות חיוב בש"ח לפי תע"ז

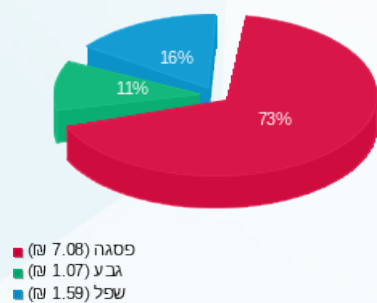

הסטוריית צריכה בקוט"ש

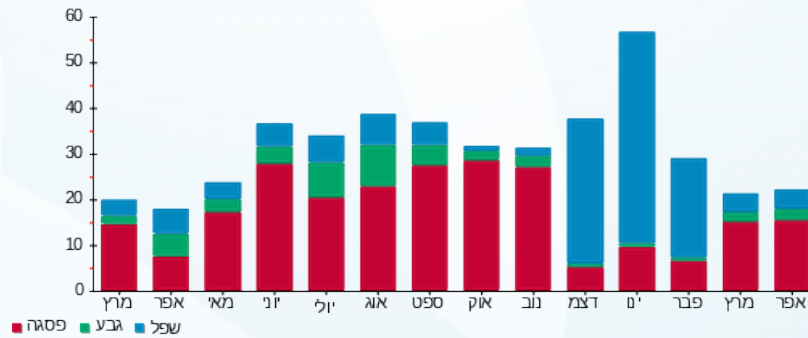

04/05/21 תאריך הפקה:  
 28/04/21 תאריך קריאה נוכחית:  
 25/03/21 תאריך קריאה קודמת:

שם דייר: קומה 4 משרד 1 ספארקס  
 שם אתר: הנגר 24 הוד השרון

לקוח/ה נכבד/ה, אנו מתכבדים להגיש את חישוב צריכת החשמל לתקופה 28/04/21 - 25/03/21:

קומה 4 משרד 1 ספארקס - 14 - 15114152(3x32)

סוג תעריף	סוג צריכה	קריאה קודמת	קריאה נוכחית	סה"כ צריכה בקוט"ש	מחיר לקוט"ש בא"ג	סה"כ לתשלום
			28/04/21	25/03/21	פרטי חשבון עבור תאריכים:	
777	פסגה	4,566.50	4,663.60	97.10	43.79	42.52 ₪
778	גבע	882.50	885.30	2.80	36.65	1.03 ₪
779	שפל	1,042.70	1,042.70	0.00	30.60	0.00 ₪

אוויר צח

סוג תעריף	סוג צריכה	קריאה קודמת	קריאה נוכחית	סה"כ צריכה בקוט"ש	מחיר לקוט"ש בא"ג	סה"כ לתשלום
			28/04/21	25/03/21	פרטי חשבון עבור תאריכים:	
777	פסגה			83.950	43.79	36.76 ₪
778	גבע			31.670	36.65	11.61 ₪
779	שפל			62.990	30.60	19.28 ₪

סה"כ לדייר:

פסגה	גבע	שפל	סה"כ	שיא ביקוש
181.05	34.47	62.99	278.51	2.35
₪ 79.28	₪ 12.63	₪ 19.28	₪ 111.19	

סה"כ צריכה  
סה"כ לתשלום

₪ 0.00	תשלום קבוע	
₪ 6.82	תשלום עבור גודל חיבור בKVA (3x32)	
₪ 118.01	סה"כ לתשלום	לא כולל מע"מ

התפלגות חיוב בש"ח לפי תע"ז

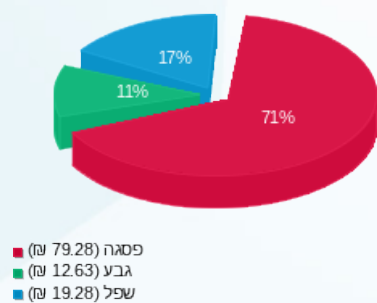

הסטוריית צריכה בקוט"ש

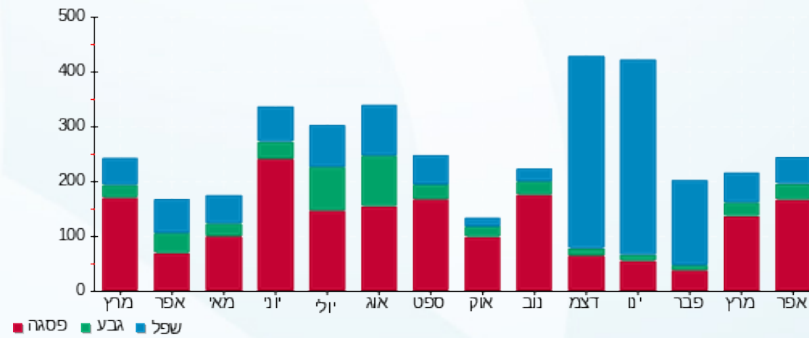

04/05/21 תאריך הפקה:  
 28/04/21 תאריך קריאה נוכחית:  
 25/03/21 תאריך קריאה קודמת:

שם דייר: קומה 4 משרד 10 אי טי ג'י  
 שם אתר: הנגר 24 הוד השרון

לקוח/ה נכבד/ה, אנו מתכבדים להגיש את חישוב צריכת החשמל לתקופה 28/04/21 - 25/03/21:

קומה 4 משרד 10 אי טי ג'י - 8 - 15114152 (3x16)

סוג תעריף	סוג צריכה	קריאה קודמת	קריאה נוכחית	סה"כ צריכה בקוט"ש	מחיר לקוט"ש בא"ג	סה"כ לתשלום
פרטי חשבון עבור תאריכים:						
777	פסגה	25/03/21	28/04/21	22.58	43.79	9.89 ₪
778	גבע	107.94	107.94	0.00	36.65	0.00 ₪
779	שפל	410.30	410.30	0.00	30.60	0.00 ₪

אוויר צח

סוג תעריף	סוג צריכה	קריאה קודמת	קריאה נוכחית	סה"כ צריכה בקוט"ש	מחיר לקוט"ש בא"ג	סה"כ לתשלום
פרטי חשבון עבור תאריכים:						
777	פסגה	25/03/21	28/04/21	15.125	43.79	6.62 ₪
778	גבע	5.706	5.706	5.706	36.65	2.09 ₪
779	שפל	11.349	11.349	11.349	30.60	3.47 ₪

סה"כ לדייר:

פסגה	גבע	שפל	סה"כ	שיא ביקוש
37.70	5.71	11.35	54.76	1.76
16.51 ₪	2.09 ₪	3.47 ₪	22.07 ₪	

סה"כ צריכה  
 סה"כ לתשלום

0.00 ₪	תשלום קבוע	
3.41 ₪	תשלום עבור גודל חיבור בKVA (3x16)	
25.48 ₪	סה"כ לתשלום	לא כולל מע"מ

התפלגות חיוב בש"ח לפי תע"ז

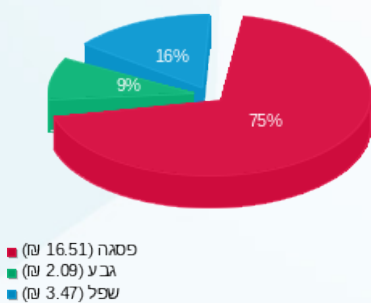

הסטוריית צריכה בקוט"ש

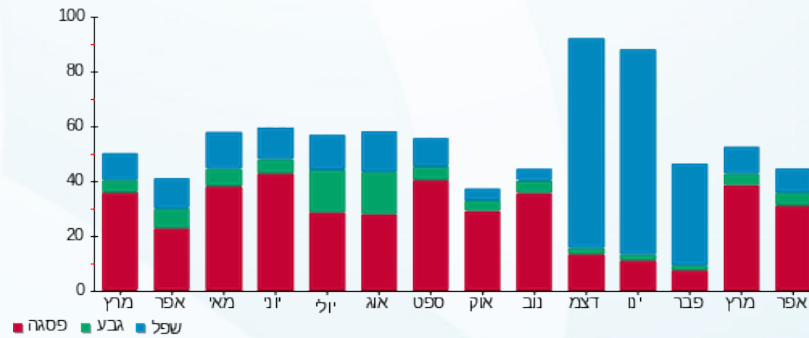



04/05/21 תאריך הפקה:  
 28/04/21 תאריך קריאה נוכחית:  
 25/03/21 תאריך קריאה קודמת:

שם דייר: קומה 4 משרד 10 אפיקים  
 שם אתר: הנגר 24 הוד השרון

לקוח/ה נכבד/ה, אנו מתכבדים להגיש את חישוב צריכת החשמל לתקופה 28/04/21 - 25/03/21:

קומה 4 משרד 10 אפיקים - 7 - 15114152 (3x16)

סוג תעריף	סוג צריכה	קריאה קודמת	קריאה נוכחית	סה"כ צריכה בקוט"ש	מחיר לקוט"ש בא"ג	סה"כ לתשלום
			28/04/21	25/03/21	פרטי חשבון עבור תאריכים:	
777	פסגה	2,810.20	2,840.72	30.52	43.79	13.36 ₪
778	גבע	434.80	435.28	0.48	36.65	0.18 ₪
779	שפל	1,362.44	1,364.34	1.90	30.60	0.58 ₪

אוויר צח

סוג תעריף	סוג צריכה	קריאה קודמת	קריאה נוכחית	סה"כ צריכה בקוט"ש	מחיר לקוט"ש בא"ג	סה"כ לתשלום
			28/04/21	25/03/21	פרטי חשבון עבור תאריכים:	
777	פסגה			12.932	43.79	5.66 ₪
778	גבע			4.879	36.65	1.79 ₪
779	שפל			9.704	30.60	2.97 ₪

סה"כ לדייר:

פסגה	גבע	שפל	סה"כ	שיא ביקוש
43.45	5.36	11.60	60.41	0.29
19.03 ₪	1.96 ₪	3.55 ₪	24.54 ₪	

סה"כ צריכה  
 סה"כ לתשלום

0.00 ₪	תשלום קבוע	
3.41 ₪	תשלום עבור גודל חיבור בKVA (3x16)	
27.95 ₪	סה"כ לתשלום	לא כולל מע"מ

התפלגות חיוב בש"ח לפי תע"ז

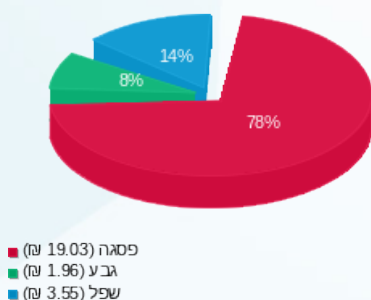

הסטוריית צריכה בקוט"ש

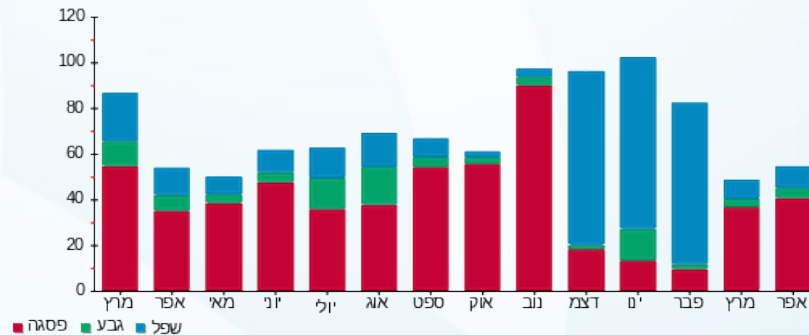

04/05/21 תאריך הפקה:  
 28/04/21 תאריך קריאה נוכחית:  
 25/03/21 תאריך קריאה קודמת:

שם דייר: קומה 4 משרד 11 ספארקס  
 שם אתר: הנגר 24 הוד השרון

לקוח/ה נכבד/ה, אנו מתכבדים להגיש את חישוב צריכת החשמל לתקופה 28/04/21 - 25/03/21:

קומה 4 משרד 11 ספארקס - 12 - 15114152 (3x16)

סוג תעריף	סוג צריכה	קריאה קודמת	קריאה נוכחית	סה"כ צריכה בקוט"ש	מחיר לקוט"ש בא"ג	סה"כ לתשלום
			28/04/21	25/03/21	פרטי חשבון עבור תאריכים:	
777	פסגה	613.68	633.86	20.18	43.79	8.84 ₪
778	גבע	182.60	184.18	1.58	36.65	0.58 ₪
779	שפל	429.04	436.12	7.08	30.60	2.17 ₪

אוויר צח

סוג תעריף	סוג צריכה	קריאה קודמת	קריאה נוכחית	סה"כ צריכה בקוט"ש	מחיר לקוט"ש בא"ג	סה"כ לתשלום
			28/04/21	25/03/21	פרטי חשבון עבור תאריכים:	
777	פסגה			15.859	43.79	6.94 ₪
778	גבע			5.983	36.65	2.19 ₪
779	שפל			11.899	30.60	3.64 ₪

סה"כ לדייר:

פסגה	גבע	שפל	סה"כ	שיא ביקוש
36.04	7.56	18.98	62.58	0.29
15.78 ₪	2.77 ₪	5.81 ₪	24.36 ₪	

סה"כ צריכה  
 סה"כ לתשלום

0.00 ₪	תשלום קבוע	
3.41 ₪	תשלום עבור גודל חיבור בKVA (3x16)	
27.77 ₪	סה"כ לתשלום	לא כולל מע"מ

התפלגות חיוב בש"ח לפי תע"ז

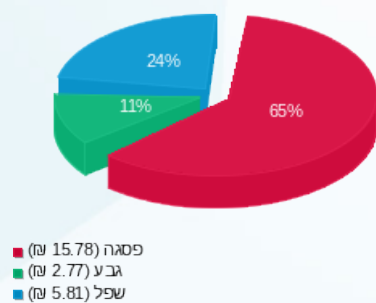

הסטוריית צריכה בקוט"ש

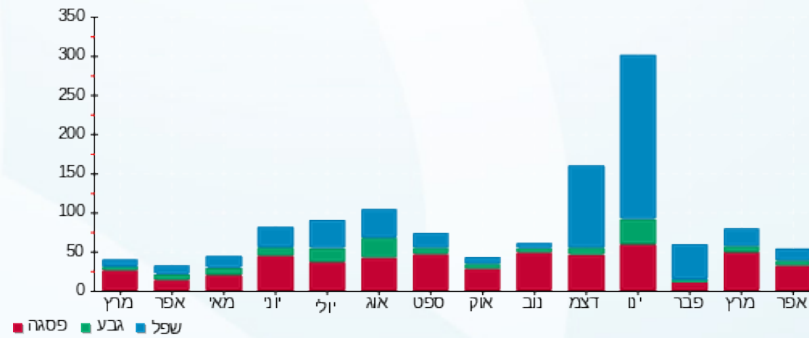

04/05/21 תאריך הפקה:  
 28/04/21 תאריך קריאה נוכחית:  
 25/03/21 תאריך קריאה קודמת:

שם דייר: קומה 4 משרד 3 ספארקס  
 שם אתר: הנגר 24 הוד השרון

לקוח/ה נכבד/ה, אנו מתכבדים להגיש את חישוב צריכת החשמל לתקופה 28/04/21 - 25/03/21:

קומה 4 משרד 3 ספארקס - 3 - 15114152 (3x20)

סוג תעריף	סוג צריכה	קריאה קודמת	קריאה נוכחית	סה"כ צריכה בקוט"ש	מחיר לקוט"ש בא"ג	סה"כ לתשלום
פרטי חשבון עבור תאריכים:			25/03/21	28/04/21		
777	פסגה	1,004.82	1,035.74	30.92	43.79	13.54 ₪
778	גבע	281.02	286.30	5.28	36.65	1.94 ₪
779	שפל	805.84	820.90	15.06	30.60	4.61 ₪

אוויר צח

סוג תעריף	סוג צריכה	קריאה קודמת	קריאה נוכחית	סה"כ צריכה בקוט"ש	מחיר לקוט"ש בא"ג	סה"כ לתשלום
פרטי חשבון עבור תאריכים:			25/03/21	28/04/21		
777	פסגה			22.806	43.79	9.99 ₪
778	גבע			8.603	36.65	3.15 ₪
779	שפל			17.112	30.60	5.24 ₪

סה"כ לדייר:

פסגה	גבע	שפל	סה"כ	שיא ביקוש
53.73	13.88	32.17	99.78	2.11
23.53 ₪	5.09 ₪	9.84 ₪	38.46 ₪	

סה"כ צריכה  
 סה"כ לתשלום

0.00 ₪	תשלום קבוע	
4.26 ₪	תשלום עבור גודל חיבור בKVA (3x20)	
42.72 ₪	סה"כ לתשלום	לא כולל מע"מ

התפלגות חיוב בש"ח לפי תע"ז

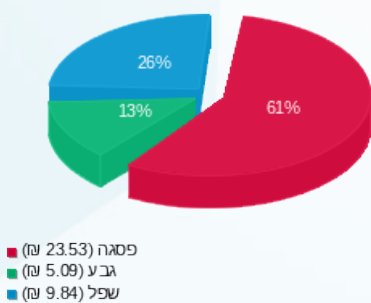

הסטוריית צריכה בקוט"ש

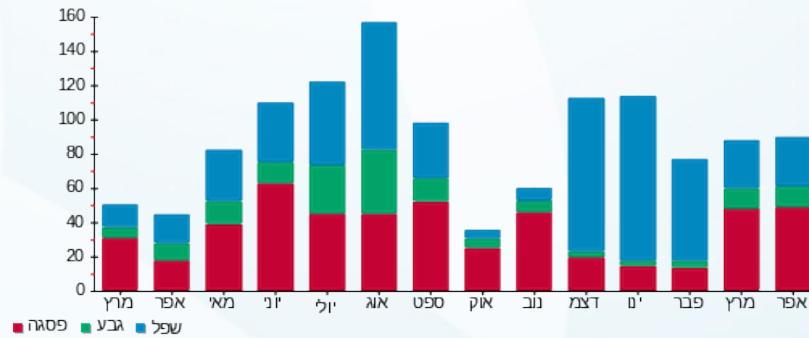

04/05/21 תאריך הפקה:  
 28/04/21 תאריך קריאה נוכחית:  
 25/03/21 תאריך קריאה קודמת:

שם דייר: קומה 4 משרד 4 אם סי פיננסי  
 שם אתר: הנגר 24 הוד השרון

**לקוח/ה נכבד/ה, אנו מתכבדים להגיש את חישוב צריכת החשמל לתקופה 28/04/21 - 25/03/21:**

**קומה 4 משרד 4 פעיל אם סי פיננסי - 4 - 15114152(3x20)**

סוג תעריף	סוג צריכה	קריאה קודמת	קריאה נוכחית	סה"כ צריכה בקוט"ש	מחיר לקוט"ש בא"ג	סה"כ לתשלום
פרטי חשבון עבור תאריכים:			28/04/21	25/03/21		
777	פסגה	2,869.50	2,907.65	38.15	43.79	16.71 ₪
778	גבע	309.00	311.35	2.35	36.65	0.86 ₪
779	שפל	2,367.55	2,367.55	0.00	30.60	0.00 ₪

**אוויר צח**

סוג תעריף	סוג צריכה	קריאה קודמת	קריאה נוכחית	סה"כ צריכה בקוט"ש	מחיר לקוט"ש בא"ג	סה"כ לתשלום
פרטי חשבון עבור תאריכים:			28/04/21	25/03/21		
777	פסגה			40.449	43.79	17.71 ₪
778	גבע			15.259	36.65	5.59 ₪
779	שפל			30.350	30.60	9.29 ₪

**סה"כ לדייר:**

פסגה	גבע	שפל	סה"כ	שיא ביקוש
78.60	17.61	30.35	126.56	2.51
₪ 34.42	₪ 6.45	₪ 9.29	₪ 50.16	

סה"כ צריכה  
 סה"כ לתשלום

₪ 0.00	<b>תשלום קבוע</b>	
₪ 4.26	<b>תשלום עבור גודל חיבור בKVA (3x20)</b>	
₪ 54.42	<b>סה"כ לתשלום</b>	<b>לא כולל מע"מ</b>

התפלגות חיוב בש"ח לפי תע"ז

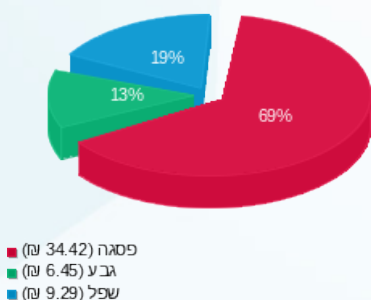

הסטוריית צריכה בקוט"ש

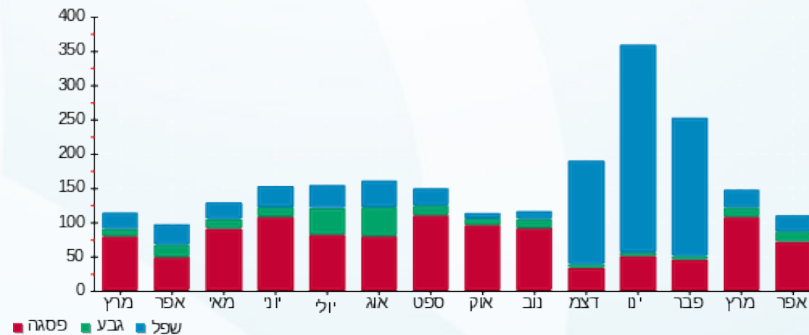

04/05/21 תאריך הפקה:  
 28/04/21 תאריך קריאה נוכחית:  
 25/03/21 תאריך קריאה קודמת:

שם דייר: קומה 4 משרד 5 גלנאייר  
 שם אתר: הנגר 24 הוד השרון

**לקוח/ה נכבד/ה, אנו מתכבדים להגיש את חישוב צריכת החשמל לתקופה 28/04/21 - 25/03/21:**

קומה 4 משרד 5 גלנאייר - 5 - 15114152 (3x32)

סוג תעריף	סוג צריכה	קריאה קודמת	קריאה נוכחית	סה"כ צריכה בקוט"ש	מחיר לקוט"ש בא"ג	סה"כ לתשלום
פרטי חשבון עבור תאריכים:						
777	פסגה	25/03/21	28/04/21	2.40	43.79	1.05 ₪
778	גבע	24.30	24.30	0.00	36.65	0.00 ₪
779	שפל	316.55	316.55	0.00	30.60	0.00 ₪

**אוויר צח**

סוג תעריף	סוג צריכה	קריאה קודמת	קריאה נוכחית	סה"כ צריכה בקוט"ש	מחיר לקוט"ש בא"ג	סה"כ לתשלום
פרטי חשבון עבור תאריכים:						
777	פסגה	25/03/21	28/04/21	19.808	43.79	8.67 ₪
778	גבע	7.473	7.473	7.473	36.65	2.74 ₪
779	שפל	14.863	14.863	14.863	30.60	4.55 ₪

**סה"כ לדייר:**

פסגה	גבע	שפל	סה"כ	שיא ביקוש
22.21	7.47	14.86	44.54	0.19
₪ 9.72	₪ 2.74	₪ 4.55	₪ 17.01	

סה"כ צריכה  
 סה"כ לתשלום

0.00 ₪	<b>תשלום קבוע</b>	
6.82 ₪	<b>תשלום עבור גודל חיבור בKVA (3x32)</b>	
23.83 ₪	<b>סה"כ לתשלום</b>	<b>לא כולל מע"מ</b>

התפלגות חיוב בש"ח לפי תע"ז

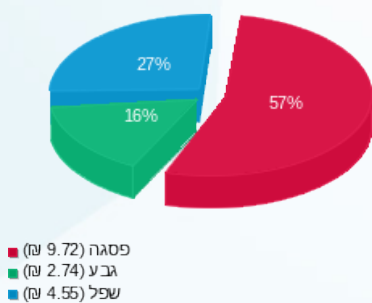

הסטוריית צריכה בקוט"ש

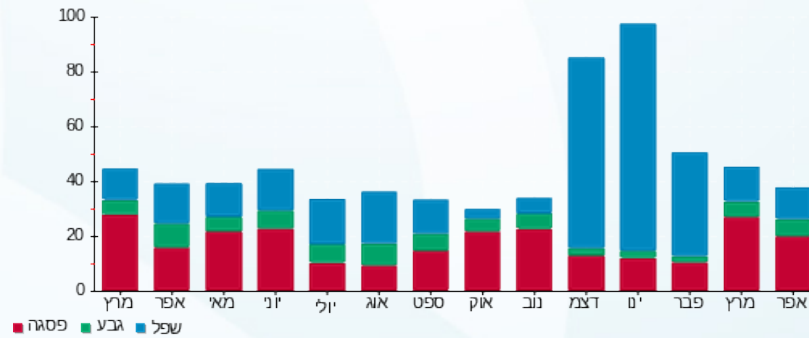



04/05/21

תאריך הפקה:

שם דייר: קומה 4 משרד 6A בייסיקס סחר בע"מ

28/04/21

תאריך קריאה נוכחית:

שם אתר: הנגר 24 הוד השרון

25/03/21

תאריך קריאה קודמת:

לקוח/ה נכבד/ה, אנו מתכבדים להגיש את חישוב צריכת החשמל לתקופה 28/04/21 - 25/03/21:

קומה 4 משרד 6A בייסיקס סחר בע"מ - 6 - (3x32)15114152

סוג תעריף	סוג צריכה	קריאה קודמת	קריאה נוכחית	סה"כ צריכה בקוט"ש	מחיר לקוט"ש בא"ג	סה"כ לתשלום
פרטי חשבון עבור תאריכים:						
777	פסגה	25/03/21	28/04/21	3.85	43.79	1.69 ₪
778	גבע	664.40	664.90	0.50	36.65	0.18 ₪
779	שפל	6,032.60	6,032.60	0.00	30.60	0.00 ₪

אוויר צח

סוג תעריף	סוג צריכה	קריאה קודמת	קריאה נוכחית	סה"כ צריכה בקוט"ש	מחיר לקוט"ש בא"ג	סה"כ לתשלום
פרטי חשבון עבור תאריכים:						
777	פסגה	25/03/21	28/04/21	56.886	43.79	24.91 ₪
778	גבע			21.460	36.65	7.87 ₪
779	שפל			42.683	30.60	13.06 ₪

סה"כ לדירה:

פסגה	גבע	שפל	סה"כ	שיא ביקוש
60.74	21.96	42.68	125.38	0.60
26.60 ₪	8.05 ₪	13.06 ₪	47.71 ₪	

סה"כ צריכה

סה"כ לתשלום

0.00 ₪	תשלום קבוע	
6.82 ₪	תשלום עבור גודל חיבור בKVA (3x32)	
54.52 ₪	סה"כ לתשלום	לא כולל מע"מ

התפלגות חיוב בש"ח לפי תע"ז

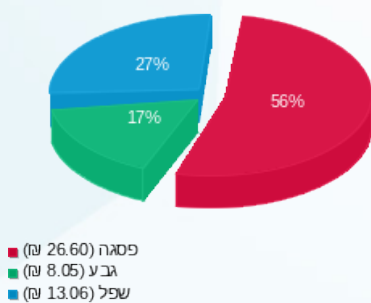

הסטוריית צריכה בקוט"ש

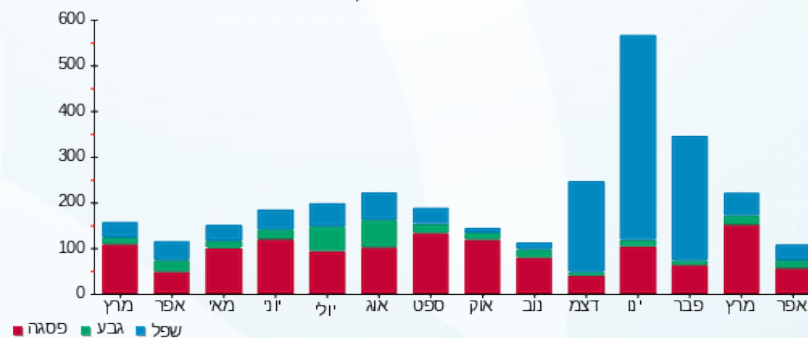

04/05/21 תאריך הפקה:  
 28/04/21 תאריך קריאה נוכחית:  
 25/03/21 תאריך קריאה קודמת:

שם דייר: קומה 4 משרד 7 אביעד דיין  
 שם אתר: הנגר 24 הוד השרון

לקוח/ה נכבד/ה, אנו מתכבדים להגיש את חישוב צריכת החשמל לתקופה 28/04/21 - 25/03/21:

קומה 4 משרד 7 אביעד דיין - 9 - 15114152(3x25)

סוג תעריף	סוג צריכה	קריאה קודמת	קריאה נוכחית	סה"כ צריכה בקוט"ש	מחיר לקוט"ש בא"ג	סה"כ לתשלום
פרטי חשבון עבור תאריכים:						
777	פסגה	25/03/21	28/04/21	40.25	43.79	17.63 ₪
778	גבע	404.60	406.95	2.35	36.65	0.86 ₪
779	שפל	696.95	697.60	0.65	30.60	0.20 ₪

אוויר צח

סוג תעריף	סוג צריכה	קריאה קודמת	קריאה נוכחית	סה"כ צריכה בקוט"ש	מחיר לקוט"ש בא"ג	סה"כ לתשלום
פרטי חשבון עבור תאריכים:						
777	פסגה	25/03/21	28/04/21	30.014	43.79	13.14 ₪
778	גבע			11.323	36.65	4.15 ₪
779	שפל			22.520	30.60	6.89 ₪

סה"כ לדייר:

פסגה	גבע	שפל	סה"כ	שיא ביקוש
70.26	13.67	23.17	107.11	0.62
₪ 30.77	₪ 5.01	₪ 7.09	₪ 42.87	

סה"כ צריכה  
 סה"כ לתשלום

₪ 0.00	תשלום קבוע	
₪ 5.33	תשלום עבור גודל חיבור בKVA (3x25)	
₪ 48.20	סה"כ לתשלום	לא כולל מע"מ

התפלגות חיוב בש"ח לפי תע"ז

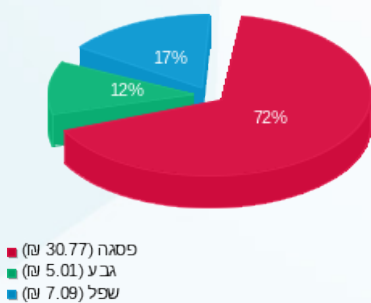

הסטוריית צריכה בקוט"ש

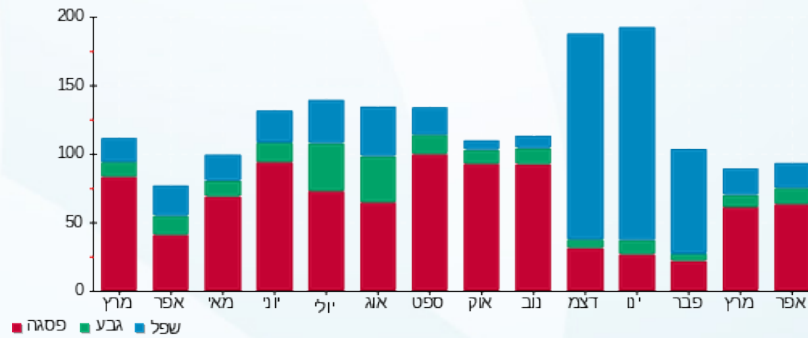



04/05/21

תאריך הפקה:

שם דייר: קומה 4 משרד 8 אפיקים תכנון פיננסי  
שם אתר: הנגר 24 הוד השרון

28/04/21

תאריך קריאה נוכחית:

25/03/21

תאריך קריאה קודמת:

לקוח/ה נכבד/ה, אנו מתכבדים להגיש את חישוב צריכת החשמל לתקופה 28/04/21 - 25/03/21:

קומה 4 משרד 8 אפיקים תכנון פיננסי - 11 - 15114152 (3x25)

סוג תעריף	סוג צריכה	קריאה קודמת	קריאה נוכחית	סה"כ צריכה בקוט"ש	מחיר לקוט"ש בא"ג	סה"כ לתשלום
פרטי חשבון עבור תאריכים:						
777	פסגה	25/03/21	28/04/21	19.60	43.79	8.58 ₪
778	גבע	533.65	533.65	0.00	36.65	0.00 ₪
779	שפל	2,631.40	2,631.40	0.00	30.60	0.00 ₪

אוויר צח

סוג תעריף	סוג צריכה	קריאה קודמת	קריאה נוכחית	סה"כ צריכה בקוט"ש	מחיר לקוט"ש בא"ג	סה"כ לתשלום
פרטי חשבון עבור תאריכים:						
777	פסגה	25/03/21	28/04/21	19.369	43.79	8.48 ₪
778	גבע	7.307	7.307	7.307	36.65	2.68 ₪
779	שפל	14.533	14.533	14.533	30.60	4.45 ₪

סה"כ לדייר:

פסגה	גבע	שפל	סה"כ	שיא ביקוש
38.97	7.31	14.53	60.81	1.57
₪ 17.06	₪ 2.68	₪ 4.45	₪ 24.19	

סה"כ צריכה

סה"כ לתשלום

₪ 0.00	תשלום קבוע	
₪ 5.33	תשלום עבור גודל חיבור בKVA (3x25)	
₪ 29.52	סה"כ לתשלום	לא כולל מע"מ

התפלגות חיוב בש"ח לפי תע"ז

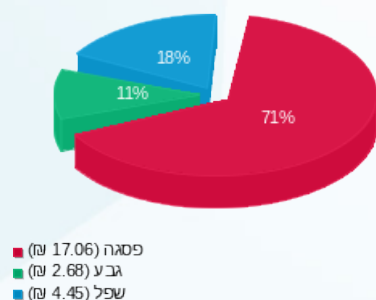

הסטוריית צריכה בקוט"ש

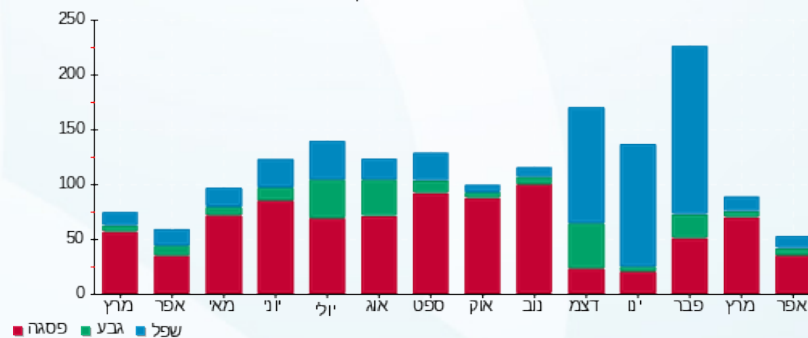

04/05/21 תאריך הפקה:  
 28/04/21 תאריך קריאה נוכחית:  
 25/03/21 תאריך קריאה קודמת:

שם דייר: קומה 5 משרד 10 אי.די.סי מערכות אמבדד בע"מ  
 שם אתר: הנגר 24 הוד השרון

**לקוח/ה נכבד/ה, אנו מתכבדים להגיש את חישוב צריכת החשמל לתקופה 28/04/21 - 25/03/21:**

**קומה 5 משרד 10 אי.די.סי מערכות אמבדד בע"מ - 5 - 15129232(3x16)**

סוג תעריף	סוג צריכה	קריאה קודמת	קריאה נוכחית	סה"כ צריכה בקוט"ש	מחיר לקוט"ש בא"ג	סה"כ לתשלום
			28/04/21	25/03/21	פרטי חשבון עבור תאריכים:	
777	פסגה	172.40	173.06	0.66	43.79	0.29 ₪
778	גבע	11.48	11.48	0.00	36.65	0.00 ₪
779	שפל	40.52	40.52	0.00	30.60	0.00 ₪

**אוויר צח**

סוג תעריף	סוג צריכה	קריאה קודמת	קריאה נוכחית	סה"כ צריכה בקוט"ש	מחיר לקוט"ש בא"ג	סה"כ לתשלום
			28/04/21	25/03/21	פרטי חשבון עבור תאריכים:	
777	פסגה			15.641	43.79	6.85 ₪
778	גבע			5.901	36.65	2.16 ₪
779	שפל			11.736	30.60	3.59 ₪

**סה"כ לדירה:**

פסגה	גבע	שפל	סה"כ	שיא ביקוש
16.30	5.90	11.74	33.94	0.21
₪ 7.14	₪ 2.16	₪ 3.59	₪ 12.89	

סה"כ צריכה

סה"כ לתשלום

0.00 ₪	<b>תשלום קבוע</b>	
3.41 ₪	<b>תשלום עבור גודל חיבור בKVA (3x16)</b>	
16.30 ₪	<b>סה"כ לתשלום</b>	<b>לא כולל מע"מ</b>

התפלגות חיוב בש"ח לפי תע"ז

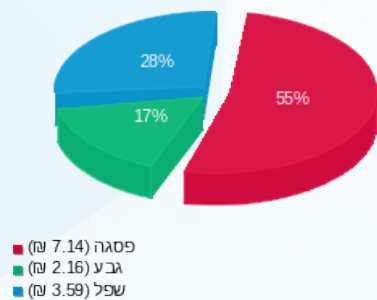

הסטוריית צריכה בקוט"ש

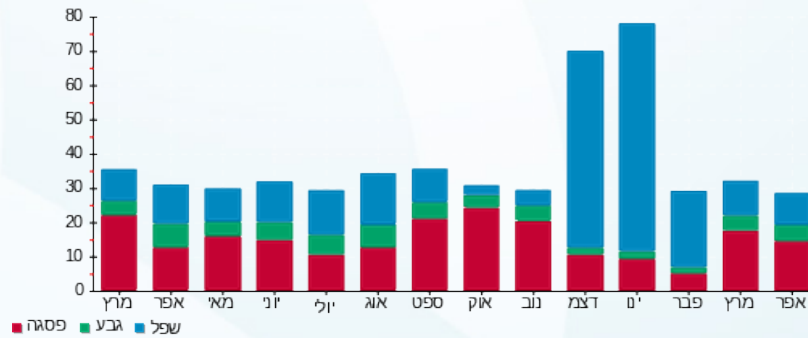



04/05/21

תאריך הפקה:

שם דייר: קומה 5 משרד 11 ציון עופרי

28/04/21

תאריך קריאה נוכחית:

שם אתר: הנגר 24 הוד השרון

25/03/21

תאריך קריאה קודמת:

לקוח/ה נכבד/ה, אנו מתכבדים להגיש את חישוב צריכת החשמל לתקופה 28/04/21 - 25/03/21:

קומה 5 משרד 11 ציון עופרי - 6 - 15129232 (3x16)

סוג תעריף	סוג צריכה	קריאה קודמת	קריאה נוכחית	סה"כ צריכה בקוט"ש	מחיר לקוט"ש בא"ג	סה"כ לתשלום
פרטי חשבון עבור תאריכים:						
777	פסגה	25/03/21	28/04/21	11.68	43.79	5.11 ₪
778	גבע	77.24	78.74	1.50	36.65	0.55 ₪
779	שפל	127.38	127.38	0.00	30.60	0.00 ₪

אוויר צח

סוג תעריף	סוג צריכה	קריאה קודמת	קריאה נוכחית	סה"כ צריכה בקוט"ש	מחיר לקוט"ש בא"ג	סה"כ לתשלום
פרטי חשבון עבור תאריכים:						
777	פסגה	25/03/21	28/04/21	9.181	43.79	4.02 ₪
778	גבע			3.463	36.65	1.27 ₪
779	שפל			6.889	30.60	2.11 ₪

סה"כ לדייר:

פסגה	גבע	שפל	סה"כ	שיא ביקוש
20.86	4.96	6.89	32.71	0.24
₪ 9.13	₪ 1.82	₪ 2.11	₪ 13.06	

סה"כ צריכה

סה"כ לתשלום

₪ 0.00	תשלום קבוע	
₪ 3.41	תשלום עבור גודל חיבור בKVA (3x16)	
₪ 16.47	סה"כ לתשלום	לא כולל מע"מ

התפלגות חיוב בש"ח לפי תע"ז

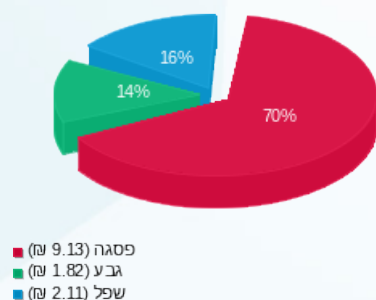

הסטוריית צריכה בקוט"ש

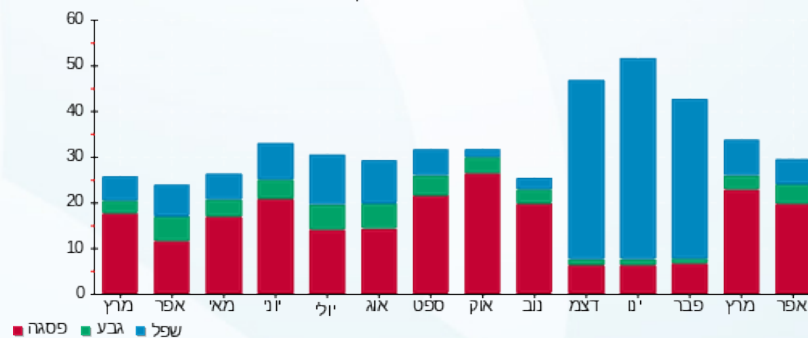

04/05/21 תאריך הפקה:  
 28/04/21 תאריך קריאה נוכחית:  
 25/03/21 תאריך קריאה קודמת:

שם דייר: קומה 5 משרד 12 איילת זקן  
 שם אתר: הנגר 24 הוד השרון

לקוח/ה נכבד/ה, אנו מתכבדים להגיש את חישוב צריכת החשמל לתקופה 28/04/21 - 25/03/21:

איילת זקן - 13 - 15129232(3x16)

סוג תעריף	סוג צריכה	קריאה קודמת	קריאה נוכחית	סה"כ צריכה בקוט"ש	מחיר לקוט"ש בא"ג	סה"כ לתשלום
			28/04/21	25/03/21	פרטי חשבון עבור תאריכים:	
777	פסגה	386.98	392.86	5.88	43.79	2.57 ₪
778	גבע	41.68	41.72	0.04	36.65	0.01 ₪
779	שפל	170.10	170.10	0.00	30.60	0.00 ₪

אוויר צח

סוג תעריף	סוג צריכה	קריאה קודמת	קריאה נוכחית	סה"כ צריכה בקוט"ש	מחיר לקוט"ש בא"ג	סה"כ לתשלום
			28/04/21	25/03/21	פרטי חשבון עבור תאריכים:	
777	פסגה			12.750	43.79	5.58 ₪
778	גבע			4.810	36.65	1.76 ₪
779	שפל			9.567	30.60	2.93 ₪

סה"כ לדייר:

פסגה	גבע	שפל	סה"כ	שיא ביקוש
18.63	4.85	9.57	33.05	0.13
₪ 8.16	₪ 1.78	₪ 2.93	₪ 12.86	

סה"כ צריכה  
 סה"כ לתשלום

₪ 0.00	תשלום קבוע	
₪ 3.41	תשלום עבור גודל חיבור בKVA (3x16)	
₪ 16.27	סה"כ לתשלום	לא כולל מע"מ

התפלגות חיוב בש"ח לפי תע"ז

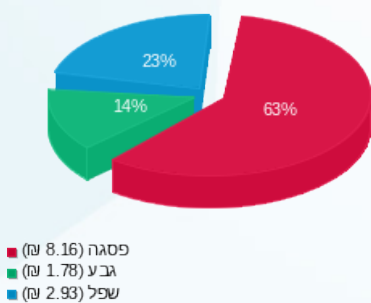

הסטוריית צריכה בקוט"ש

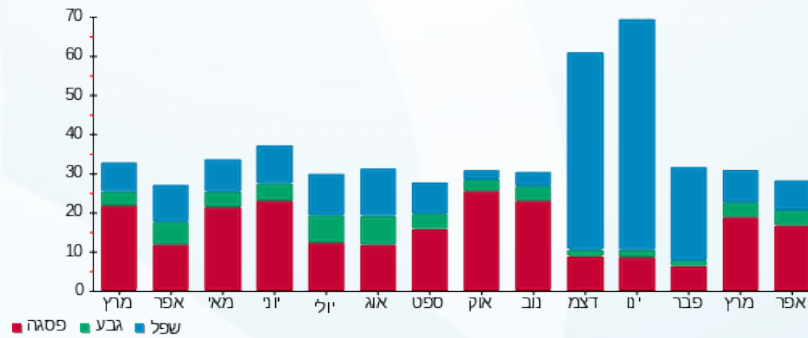

04/05/21 תאריך הפקה:  
 28/04/21 תאריך קריאה נוכחית:  
 25/03/21 תאריך קריאה קודמת:

שם דייר: קומה 5 משרד 2 סיואנה 2012 בע"מ  
 שם אתר: הנגר 24 הוד השרון

לקוח/ה נכבד/ה, אנו מתכבדים להגיש את חישוב צריכת החשמל לתקופה 28/04/21 - 25/03/21:

קומה 5 משרד 2 סיואנה 2012 בע"מ - 1 - 15129232(3x32)

סוג תעריף	סוג צריכה	קריאה קודמת	קריאה נוכחית	סה"כ צריכה בקוט"ש	מחיר לקוט"ש בא"ג	סה"כ לתשלום
		25/03/21	28/04/21			
777	פסגה	7,317.65	7,325.75	8.10	43.79	3.55 ₪
778	גבע	1,117.60	1,117.65	0.05	36.65	0.02 ₪
779	שפל	2,872.05	2,872.05	0.00	30.60	0.00 ₪

אוויר צח

סוג תעריף	סוג צריכה	קריאה קודמת	קריאה נוכחית	סה"כ צריכה בקוט"ש	מחיר לקוט"ש בא"ג	סה"כ לתשלום
		25/03/21	28/04/21			
777	פסגה			84.890	43.79	37.17 ₪
778	גבע			32.024	36.65	11.74 ₪
779	שפל			63.695	30.60	19.49 ₪

סה"כ לדייר:

פסגה	גבע	שפל	סה"כ	שיא ביקוש
92.99	32.07	63.70	188.76	0.29
₪ 40.72	₪ 11.76	₪ 19.49	₪ 71.97	

סה"כ צריכה  
 סה"כ לתשלום

₪ 0.00	תשלום קבוע	
₪ 6.82	תשלום עבור גודל חיבור בKVA (3x32)	
₪ 78.78	סה"כ לתשלום	לא כולל מע"מ

התפלגות חיוב בש"ח לפי תע"ז

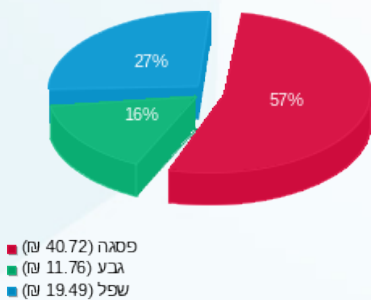

הסטוריית צריכה בקוט"ש

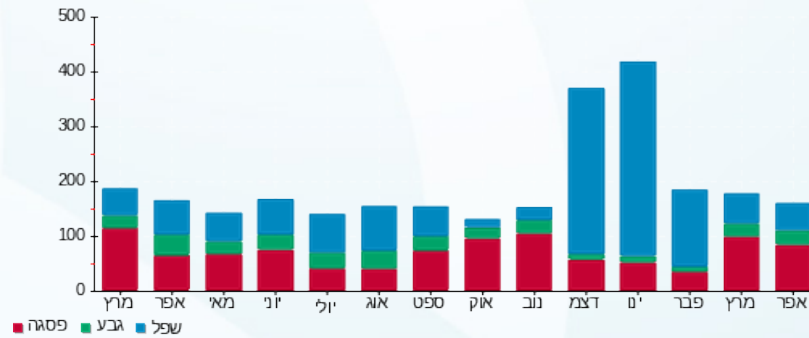

04/05/21 תאריך הפקה:  
 28/04/21 תאריך קריאה נוכחית:  
 25/03/21 תאריך קריאה קודמת:

שם דייר: קומה 5 משרד 3 INTEGRIT  
 שם אתר: הנגר 24 הוד השרון

לקוח/ה נכבד/ה, אנו מתכבדים להגיש את חישוב צריכת החשמל לתקופה 28/04/21 - 25/03/21:

**קומה 5 משרד 3 - 15129232 (3x20) INTEGRIT**

סוג תעריף	סוג צריכה	קריאה קודמת	קריאה נוכחית	סה"כ צריכה בקוט"ש	מחיר לקוט"ש בא"ג	סה"כ לתשלום
			28/04/21	25/03/21	פרטי חשבון עבור תאריכים:	
777	פסגה	2,486.66	2,506.32	19.66	43.79	8.61 ₪
778	גבע	587.74	588.10	0.36	36.65	0.13 ₪
779	שפל	2,443.58	2,444.50	0.92	30.60	0.28 ₪

**אוויר צח**

סוג תעריף	סוג צריכה	קריאה קודמת	קריאה נוכחית	סה"כ צריכה בקוט"ש	מחיר לקוט"ש בא"ג	סה"כ לתשלום
			28/04/21	25/03/21	פרטי חשבון עבור תאריכים:	
777	פסגה			21.158	43.79	9.26 ₪
778	גבע			7.982	36.65	2.93 ₪
779	שפל			15.875	30.60	4.86 ₪

**סה"כ לדייר:**

פסגה	גבע	שפל	סה"כ	שיא ביקוש
40.82	8.34	16.80	65.95	2.16
17.87 ₪	3.06 ₪	5.14 ₪	26.07 ₪	

סה"כ צריכה  
 סה"כ לתשלום

0.00 ₪	<b>תשלום קבוע</b>	
4.26 ₪	<b>תשלום עבור גודל חיבור בKVA (3x20)</b>	
30.33 ₪	<b>סה"כ לתשלום</b>	<b>לא כולל מע"מ</b>

התפלגות חיוב בש"ח לפי תע"ז

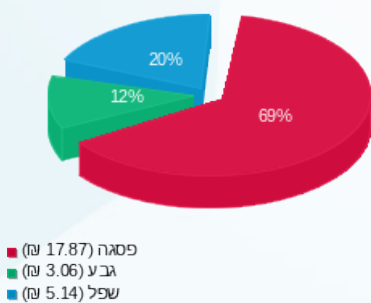

הסטוריית צריכה בקוט"ש

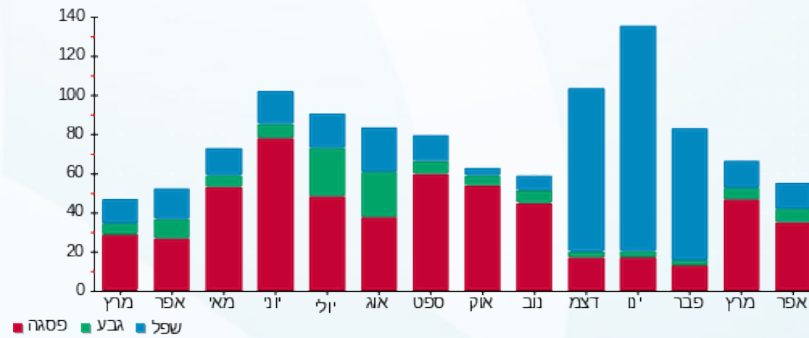

04/05/21 תאריך הפקה:  
 28/04/21 תאריך קריאה נוכחית:  
 25/03/21 תאריך קריאה קודמת:

שם דייר: קומה 5 משרד 4 קומפוסט אור  
 שם אתר: הנגר 24 הוד השרון

**לקוח/ה נכבד/ה, אנו מתכבדים להגיש את חישוב צריכת החשמל לתקופה 28/04/21 - 25/03/21:**

**משרד 4 קומפוסט - 9 - 15129232(3x32)**

סוג תעריף	סוג צריכה	קריאה קודמת	קריאה נוכחית	סה"כ צריכה בקוט"ש	מחיר לקוט"ש בא"ג	סה"כ לתשלום
			28/04/21	25/03/21	פרטי חשבון עבור תאריכים:	
777	פסגה	3,890.75	3,963.40	72.65	43.79	31.81 ₪
778	גבע	1,502.25	1,532.50	30.25	36.65	11.09 ₪
779	שפל	6,199.65	6,283.00	83.35	30.60	25.51 ₪

**אוויר צח**

סוג תעריף	סוג צריכה	קריאה קודמת	קריאה נוכחית	סה"כ צריכה בקוט"ש	מחיר לקוט"ש בא"ג	סה"כ לתשלום
			28/04/21	25/03/21	פרטי חשבון עבור תאריכים:	
777	פסגה			36.207	43.79	15.86 ₪
778	גבע			13.659	36.65	5.01 ₪
779	שפל			27.167	30.60	8.31 ₪

**סה"כ לדירה:**

פסגה	גבע	שפל	סה"כ	שיא ביקוש
108.86	43.91	110.52	263.28	0.76
₪ 47.67	₪ 16.09	₪ 33.82	₪ 97.58	

סה"כ צריכה  
 סה"כ לתשלום

₪ 0.00	<b>תשלום קבוע</b>	
₪ 6.82	<b>תשלום עבור גודל חיבור בKVA (3x32)</b>	
₪ 104.40	<b>סה"כ לתשלום</b>	<b>לא כולל מע"מ</b>

התפלגות חיוב בש"ח לפי תע"ז

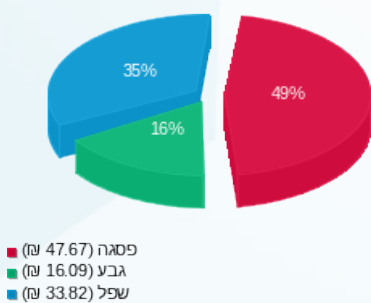

הסטוריית צריכה בקוט"ש

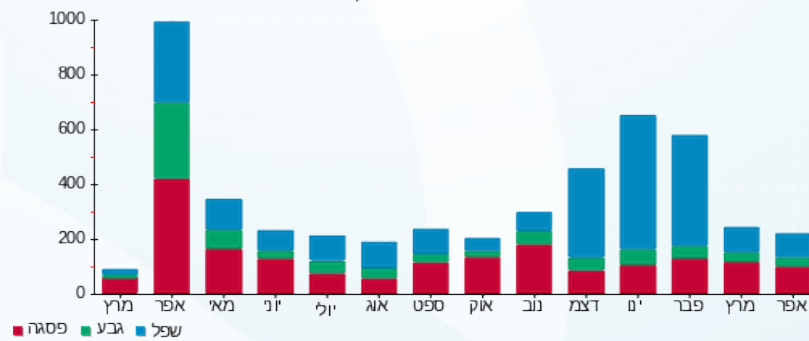

04/05/21 תאריך הפקה:  
 28/04/21 תאריך קריאה נוכחית:  
 25/03/21 תאריך קריאה קודמת:

שם דייר: קומה 5 משרד 5 אמיר פבה  
 שם אתר: הנגר 24 הוד השרון

לקוח/ה נכבד/ה, אנו מתכבדים להגיש את חישוב צריכת החשמל לתקופה 28/04/21 - 25/03/21:

קומה 5 משרד 5 אמיר פבה - 10 - 15129232 (3x16)

סוג תעריף	סוג צריכה	קריאה קודמת	קריאה נוכחית	סה"כ צריכה בקוט"ש	מחיר לקוט"ש בא"ג	סה"כ לתשלום
			28/04/21	25/03/21	פרטי חשבון עבור תאריכים:	
777	פסגה	1,769.38	1,797.96	28.58	43.79	12.52 ₪
778	גבע	188.68	189.04	0.36	36.65	0.13 ₪
779	שפל	582.92	582.92	0.00	30.60	0.00 ₪

אוויר צח

סוג תעריף	סוג צריכה	קריאה קודמת	קריאה נוכחית	סה"כ צריכה בקוט"ש	מחיר לקוט"ש בא"ג	סה"כ לתשלום
			28/04/21	25/03/21	פרטי חשבון עבור תאריכים:	
777	פסגה			23.212	43.79	10.16 ₪
778	גבע			8.756	36.65	3.21 ₪
779	שפל			17.416	30.60	5.33 ₪

סה"כ לדייר:

פסגה	גבע	שפל	סה"כ	שיא ביקוש
51.79	9.12	17.42	78.32	2.70
22.68 ₪	3.34 ₪	5.33 ₪	31.35 ₪	

סה"כ צריכה  
 סה"כ לתשלום

0.00 ₪	תשלום קבוע	
3.41 ₪	תשלום עבור גודל חיבור בKVA (3x16)	
34.76 ₪	סה"כ לתשלום	לא כולל מע"מ

התפלגות חיוב בש"ח לפי תע"ז

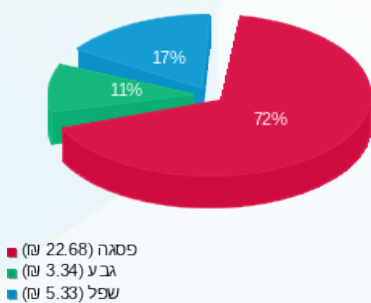

הסטוריית צריכה בקוט"ש

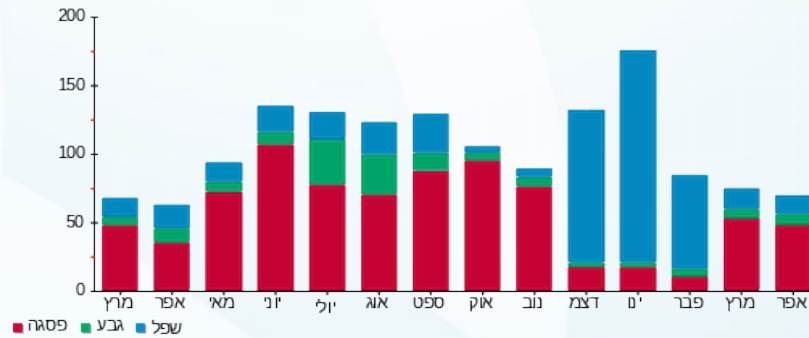

04/05/21 תאריך הפקה:  
 28/04/21 תאריך קריאה נוכחית:  
 25/03/21 תאריך קריאה קודמת:

שם דייר: קומה 5 משרד 6A דור האבן  
 שם אתר: הנגר 24 הוד השרון

**לקוח/ה נכבד/ה, אנו מתכבדים להגיש את חישוב צריכת החשמל לתקופה 28/04/21 - 25/03/21:**

קומה 5 משרד A 6 דור האבן - 11 - 15129232(3x25)

סוג תעריף	סוג צריכה	קריאה קודמת	קריאה נוכחית	סה"כ צריכה בקוט"ש	מחיר לקוט"ש בא"ג	סה"כ לתשלום
			28/04/21	25/03/21	פרטי חשבון עבור תאריכים:	
777	פסגה	2,235.65	2,250.95	15.30	43.79	6.70 ₪
778	גבע	297.70	298.30	0.60	36.65	0.22 ₪
779	שפל	1,187.35	1,187.35	0.00	30.60	0.00 ₪

**אוויר צח**

סוג תעריף	סוג צריכה	קריאה קודמת	קריאה נוכחית	סה"כ צריכה בקוט"ש	מחיר לקוט"ש בא"ג	סה"כ לתשלום
			28/04/21	25/03/21	פרטי חשבון עבור תאריכים:	
777	פסגה			26.644	43.79	11.67 ₪
778	גבע			10.052	36.65	3.68 ₪
779	שפל			19.992	30.60	6.12 ₪

**סה"כ לדייר:**

פסגה	גבע	שפל	סה"כ	שיא ביקוש
41.94	10.65	19.99	72.59	0.72
18.37 ₪	3.90 ₪	6.12 ₪	28.39 ₪	

סה"כ צריכה  
 סה"כ לתשלום

0.00 ₪	<b>תשלום קבוע</b>	
5.33 ₪	<b>תשלום עבור גודל חיבור בKVA (3x25)</b>	
33.72 ₪	<b>סה"כ לתשלום</b>	<b>לא כולל מע"מ</b>

התפלגות חיוב בש"ח לפי תע"ז

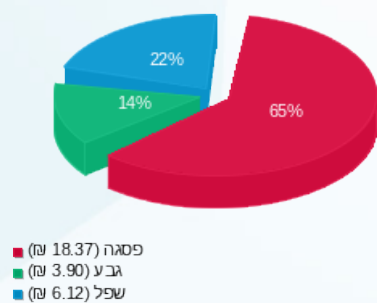

הסטוריית צריכה בקוט"ש

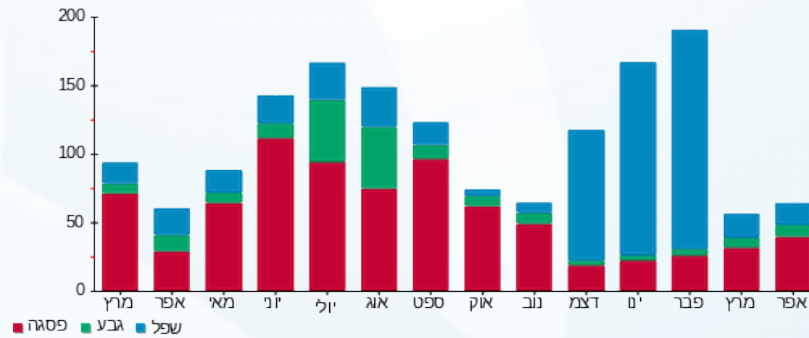

04/05/21 תאריך הפקה:  
 28/04/21 תאריך קריאה נוכחית:  
 25/03/21 תאריך קריאה קודמת:

שם דייר: קומה 5 משרד 7 אר אם פי דבליו  
 שם אתר: הנגר 24 הוד השרון

**לקוח/ה נכבד/ה, אנו מתכבדים להגיש את חישוב צריכת החשמל לתקופה 28/04/21 - 25/03/21:**

**קומה 5 משרד 7 אר אם פי דבליו - 2 - 15129232(3x25)**

סוג תעריף	סוג צריכה	קריאה קודמת	קריאה נוכחית	סה"כ צריכה בקוט"ש	מחיר לקוט"ש בא"ג	סה"כ לתשלום
פרטי חשבון עבור תאריכים:						
777	פסגה	25/03/21	28/04/21	27.75	43.79	12.15 ₪
778	גבע	292.85	293.15	0.30	36.65	0.11 ₪
779	שפל	1,356.50	1,356.50	0.00	30.60	0.00 ₪

**אוויר צח**

סוג תעריף	סוג צריכה	קריאה קודמת	קריאה נוכחית	סה"כ צריכה בקוט"ש	מחיר לקוט"ש בא"ג	סה"כ לתשלום
פרטי חשבון עבור תאריכים:						
777	פסגה	25/03/21	28/04/21	30.024	43.79	13.15 ₪
778	גבע			11.326	36.65	4.15 ₪
779	שפל			22.528	30.60	6.89 ₪

**סה"כ לדייר:**

פסגה	גבע	שפל	סה"כ	שיא ביקוש
57.77	11.63	22.53	91.93	0.63
₪ 25.30	₪ 4.26	₪ 6.89	₪ 36.45	

סה"כ צריכה  
 סה"כ לתשלום

₪ 0.00	<b>תשלום קבוע</b>	
₪ 5.33	<b>תשלום עבור גודל חיבור בKVA (3x25)</b>	
₪ 41.78	<b>סה"כ לתשלום</b>	<b>לא כולל מע"מ</b>

התפלגות חיוב בש"ח לפי תע"ז

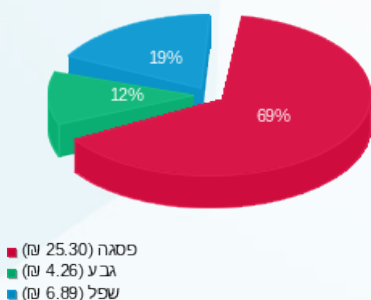

הסטוריית צריכה בקוט"ש

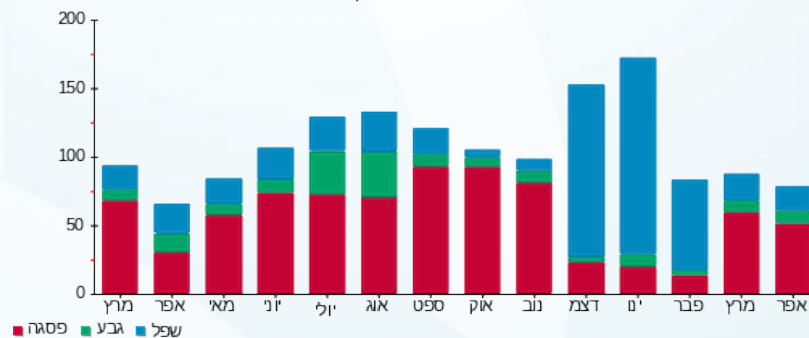

04/05/21 תאריך הפקה:  
 28/04/21 תאריך קריאה נוכחית:  
 25/03/21 תאריך קריאה קודמת:

שם דייר: קומה 5 משרד 8 רינגל ויזל עורכי דין  
 שם אתר: הנגר 24 הוד השרון

לקוח/ה נכבד/ה, אנו מתכבדים להגיש את חישוב צריכת החשמל לתקופה 28/04/21 - 25/03/21:

קומה 5 משרד 8 רינגל ויזל עורכי דין - 3 - 15129232(3x16)

סוג תעריף	סוג צריכה	קריאה קודמת	קריאה נוכחית	סה"כ צריכה בקוט"ש	מחיר לקוט"ש בא"ג	סה"כ לתשלום
			28/04/21	25/03/21	פרטי חשבון עבור תאריכים:	
777	פסגה	2,514.52	2,563.06	48.54	43.79	21.26 ₪
778	גבע	277.08	278.74	1.66	36.65	0.61 ₪
779	שפל	707.58	708.10	0.52	30.60	0.16 ₪

אוויר צח

סוג תעריף	סוג צריכה	קריאה קודמת	קריאה נוכחית	סה"כ צריכה בקוט"ש	מחיר לקוט"ש בא"ג	סה"כ לתשלום
			28/04/21	25/03/21	פרטי חשבון עבור תאריכים:	
777	פסגה			25.586	43.79	11.20 ₪
778	גבע			9.652	36.65	3.54 ₪
779	שפל			19.198	30.60	5.87 ₪

סה"כ לדייר:

פסגה	גבע	שפל	סה"כ	שיא ביקוש
74.13	11.31	19.72	105.16	0.83
₪ 32.46	₪ 4.15	₪ 6.03	₪ 42.64	

סה"כ צריכה  
 סה"כ לתשלום

₪ 0.00	תשלום קבוע	
₪ 3.41	תשלום עבור גודל חיבור בKVA (3x16)	
₪ 46.05	סה"כ לתשלום	לא כולל מע"מ

התפלגות חיוב בש"ח לפי תע"ז

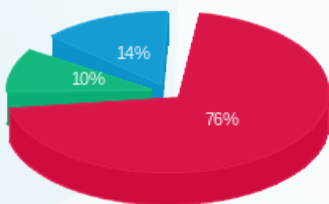

פסגה (32.46 ₪)  
 גבע (4.15 ₪)  
 שפל (6.03 ₪)

הסטוריית צריכה בקוט"ש

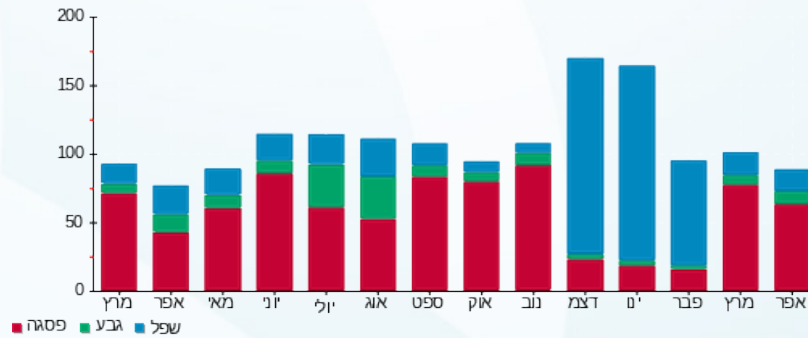

04/05/21 תאריך הפקה:  
 28/04/21 תאריך קריאה נוכחית:  
 25/03/21 תאריך קריאה קודמת:

שם דייר: קומה 5 משרד B6 Aviv Analytical  
 שם אתר: הנגר 24 הוד השרון

**לקוח/ה נכבד/ה, אנו מתכבדים להגיש את חישוב צריכת החשמל לתקופה 28/04/21 - 25/03/21:**

**קומה 5 משרד 12 - (3x25)15129232 Aviv Analytical B6**

סוג תעריף	סוג צריכה	קריאה קודמת	קריאה נוכחית	סה"כ צריכה בקוט"ש	מחיר לקוט"ש בא"ג	סה"כ לתשלום
			28/04/21	25/03/21	פרטי חשבון עבור תאריכים:	
777	פסגה	646.10	661.10	15.00	43.79	6.57 ₪
778	גבע	319.65	326.20	6.55	36.65	2.40 ₪
779	שפל	913.20	933.35	20.15	30.60	6.17 ₪

**אוויר צח**

סוג תעריף	סוג צריכה	קריאה קודמת	קריאה נוכחית	סה"כ צריכה בקוט"ש	מחיר לקוט"ש בא"ג	סה"כ לתשלום
			28/04/21	25/03/21	פרטי חשבון עבור תאריכים:	
777	פסגה			27.798	43.79	12.17 ₪
778	גבע			10.487	36.65	3.84 ₪
779	שפל			20.858	30.60	6.38 ₪

**סה"כ לדירה:**

פסגה	גבע	שפל	סה"כ	שיא ביקוש
42.80	17.04	41.01	100.84	0.12
18.74 ₪	6.24 ₪	12.55 ₪	37.53 ₪	

סה"כ צריכה  
 סה"כ לתשלום

0.00 ₪	<b>תשלום קבוע</b>	
5.33 ₪	<b>תשלום עבור גודל חיבור בKVA (3x25)</b>	
42.86 ₪	<b>סה"כ לתשלום</b>	<b>לא כולל מע"מ</b>

התפלגות חיוב בש"ח לפי תע"ז

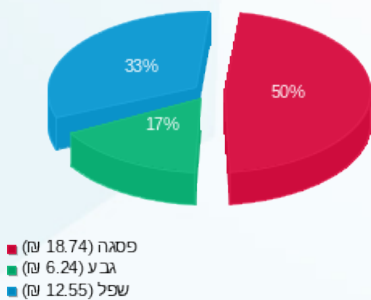

הסטוריית צריכה בקוט"ש

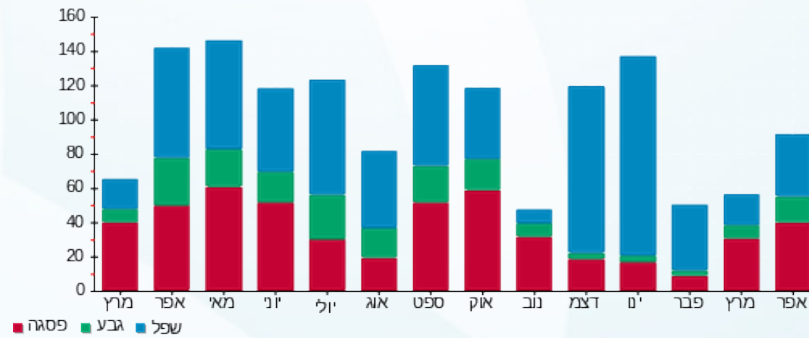

04/05/21 תאריך הפקה:  
 28/04/21 תאריך קריאה נוכחית:  
 25/03/21 תאריך קריאה קודמת:

שם דייר: קומה 6 משרד 1 צב טל ושותפים  
 שם אתר: הנגר 24 הוד השרון

לקוח/ה נכבד/ה, אנו מתכבדים להגיש את חישוב צריכת החשמל לתקופה 28/04/21 - 25/03/21:

משרד 1 צב טל ושות' - 4 - 16045522(3x32)

סוג תעריף	סוג צריכה	קריאה קודמת	קריאה נוכחית	סה"כ צריכה בקוט"ש	מחיר לקוט"ש בא"ג	סה"כ לתשלום
			28/04/21	25/03/21	פרטי חשבון עבור תאריכים:	
777	פסגה	7,993.90	8,056.95	63.05	43.79	27.61 ₪
778	גבע	1,839.35	1,839.35	0.00	36.65	0.00 ₪
779	שפל	4,885.50	4,885.50	0.00	30.60	0.00 ₪

אוויר צח

סוג תעריף	סוג צריכה	קריאה קודמת	קריאה נוכחית	סה"כ צריכה בקוט"ש	מחיר לקוט"ש בא"ג	סה"כ לתשלום
			28/04/21	25/03/21	פרטי חשבון עבור תאריכים:	
777	פסגה			28.405	43.79	12.44 ₪
778	גבע			10.716	36.65	3.93 ₪
779	שפל			21.313	30.60	6.52 ₪

סה"כ לדייר:

פסגה	גבע	שפל	סה"כ	שיא ביקוש
91.46	10.72	21.31	123.48	0.56
₪ 40.05	₪ 3.93	₪ 6.52	₪ 50.50	

סה"כ צריכה  
 סה"כ לתשלום

₪ 0.00	תשלום קבוע	
₪ 6.82	תשלום עבור גודל חיבור בKVA (3x32)	
₪ 57.32	סה"כ לתשלום	לא כולל מע"מ

התפלגות חיוב בש"ח לפי תע"ז

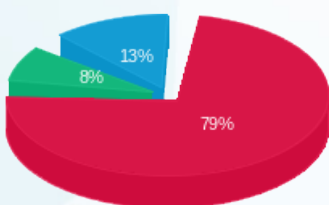

פסגה (40.05 ₪) 79%  
 גבע (3.93 ₪) 13%  
 שפל (6.52 ₪) 8%

הסטוריית צריכה בקוט"ש

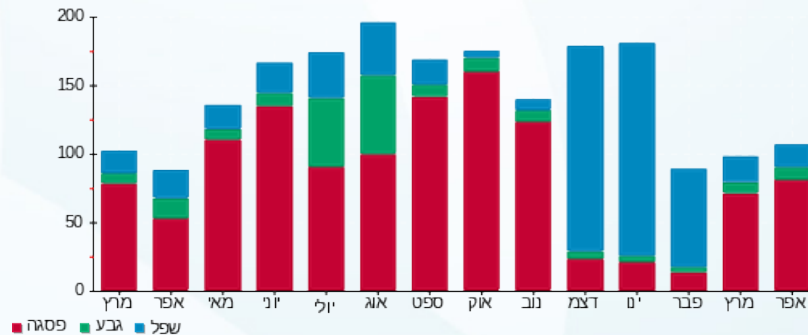

04/05/21 תאריך הפקה:  
 28/04/21 תאריך קריאה נוכחית:  
 25/03/21 תאריך קריאה קודמת:

שם דייר: קומה 6 משרד 10 נירובלייד  
 שם אתר: הנגר 24 הוד השרון

**לקוח/ה נכבד/ה, אנו מתכבדים להגיש את חישוב צריכת החשמל לתקופה 28/04/21 - 25/03/21:**

קומה 6 משרד 10 נירובלייד - 7 - 15113416(3x16)

סוג תעריף	סוג צריכה	קריאה קודמת	קריאה נוכחית	סה"כ צריכה בקוט"ש	מחיר לקוט"ש בא"ג	סה"כ לתשלום
			28/04/21	25/03/21	פרטי חשבון עבור תאריכים:	
777	פסגה	1,392.12	1,434.04	41.92	43.79	18.36 ₪
778	גבע	272.68	273.56	0.88	36.65	0.32 ₪
779	שפל	776.30	776.30	0.00	30.60	0.00 ₪

**אוויר צח**

סוג תעריף	סוג צריכה	קריאה קודמת	קריאה נוכחית	סה"כ צריכה בקוט"ש	מחיר לקוט"ש בא"ג	סה"כ לתשלום
			28/04/21	25/03/21	פרטי חשבון עבור תאריכים:	
777	פסגה			10.606	43.79	4.64 ₪
778	גבע			4.001	36.65	1.47 ₪
779	שפל			7.958	30.60	2.44 ₪

**סה"כ לדייר:**

פסגה	גבע	שפל	סה"כ	שיא ביקוש
52.53	4.88	7.96	65.36	0.34
23.00 ₪	1.79 ₪	2.44 ₪	27.22 ₪	

סה"כ צריכה  
 סה"כ לתשלום

0.00 ₪	<b>תשלום קבוע</b>	
3.41 ₪	<b>תשלום עבור גודל חיבור בKVA (3x16)</b>	
30.63 ₪	<b>סה"כ לתשלום</b>	<b>לא כולל מע"מ</b>

התפלגות חיוב בש"ח לפי תע"ז

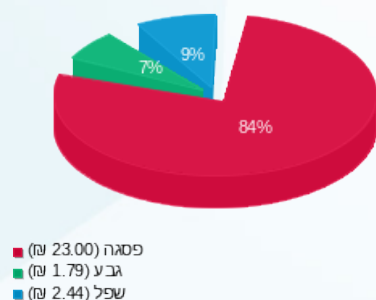

הסטוריית צריכה בקוט"ש

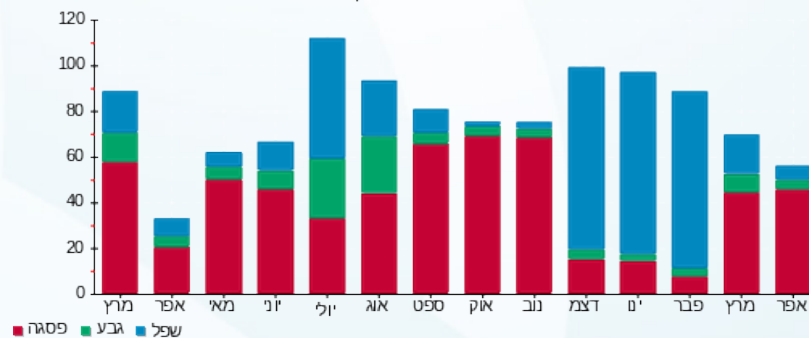



04/05/21 תאריך הפקה:  
 28/04/21 תאריך קריאה נוכחית:  
 25/03/21 תאריך קריאה קודמת:

שם דייר: קומה 6 משרד 11 סאפיקו  
 שם אתר: הנגר 24 הוד השרון

לקוח/ה נכבד/ה, אנו מתכבדים להגיש את חישוב צריכת החשמל לתקופה 28/04/21 - 25/03/21:

קומה 6 משרד 11 סאפיקו - 1 - 16045522(3x16)

סוג תעריף	סוג צריכה	קריאה קודמת	קריאה נוכחית	סה"כ צריכה בקוט"ש	מחיר לקוט"ש בא"ג	סה"כ לתשלום
			28/04/21	25/03/21	פרטי חשבון עבור תאריכים:	
777	פסגה	1,177.56	1,208.66	31.10	43.79	13.62 ₪
778	גבע	90.84	91.28	0.44	36.65	0.16 ₪
779	שפל	771.02	772.74	1.72	30.60	0.53 ₪

אוויר צח

סוג תעריף	סוג צריכה	קריאה קודמת	קריאה נוכחית	סה"כ צריכה בקוט"ש	מחיר לקוט"ש בא"ג	סה"כ לתשלום
			28/04/21	25/03/21	פרטי חשבון עבור תאריכים:	
777	פסגה			12.932	43.79	5.66 ₪
778	גבע			4.879	36.65	1.79 ₪
779	שפל			9.704	30.60	2.97 ₪

סה"כ לדייר:

פסגה	גבע	שפל	סה"כ	שיא ביקוש
44.03	5.32	11.42	60.77	0.36
19.28 ₪	1.95 ₪	3.50 ₪	24.73 ₪	

סה"כ צריכה  
 סה"כ לתשלום

0.00 ₪	תשלום קבוע	
3.41 ₪	תשלום עבור גודל חיבור בKVA (3x16)	
28.14 ₪	סה"כ לתשלום	לא כולל מע"מ

התפלגות חיוב בש"ח לפי תע"ז

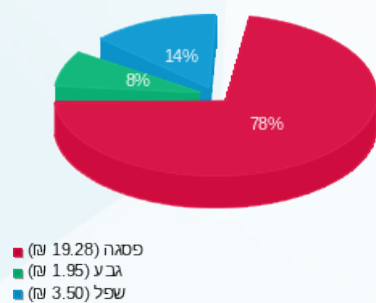

הסטוריית צריכה בקוט"ש

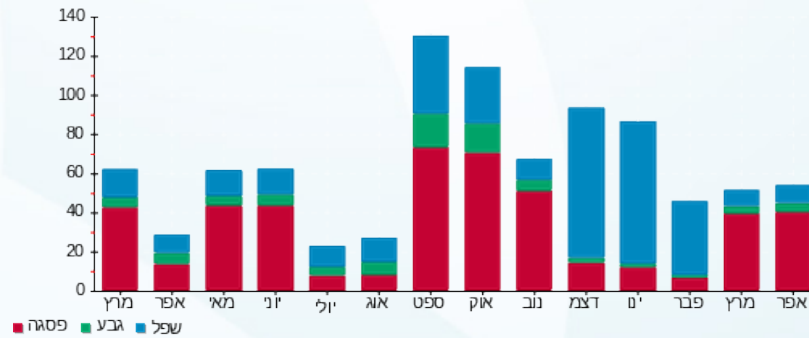

04/05/21 תאריך הפקה:  
 28/04/21 תאריך קריאה נוכחית:  
 25/03/21 תאריך קריאה קודמת:

שם דייר: קומה 6 משרד 12 נירובלייד  
 שם אתר: הנגר 24 הוד השרון

**לקוח/ה נכבד/ה, אנו מתכבדים להגיש את חישוב צריכת החשמל לתקופה 28/04/21 - 25/03/21:**

קומה 6 משרד 12 נירובלייד - 2 - 16045522(3x16)

סוג תעריף	סוג צריכה	קריאה קודמת	קריאה נוכחית	סה"כ צריכה בקוט"ש	מחיר לקוט"ש בא"ג	סה"כ לתשלום
			28/04/21	25/03/21	פרטי חשבון עבור תאריכים:	
777	פסגה	1,116.18	1,140.46	24.28	43.79	10.63 ₪
778	גבע	315.40	315.86	0.46	36.65	0.17 ₪
779	שפל	815.68	819.08	3.40	30.60	1.04 ₪

**אוויר צח**

סוג תעריף	סוג צריכה	קריאה קודמת	קריאה נוכחית	סה"כ צריכה בקוט"ש	מחיר לקוט"ש בא"ג	סה"כ לתשלום
			28/04/21	25/03/21	פרטי חשבון עבור תאריכים:	
777	פסגה			10.606	43.79	4.64 ₪
778	גבע			4.001	36.65	1.47 ₪
779	שפל			7.958	30.60	2.44 ₪

**סה"כ לדירה:**

פסגה	גבע	שפל	סה"כ	שיא ביקוש
34.89	4.46	11.36	50.70	0.37
15.28 ₪	1.63 ₪	3.48 ₪	20.39 ₪	

סה"כ צריכה  
סה"כ לתשלום

0.00 ₪	<b>תשלום קבוע</b>	
3.41 ₪	<b>תשלום עבור גודל חיבור בKVA (3x16)</b>	
23.80 ₪	<b>סה"כ לתשלום</b>	<b>לא כולל מע"מ</b>

התפלגות חיוב בש"ח לפי תע"ז

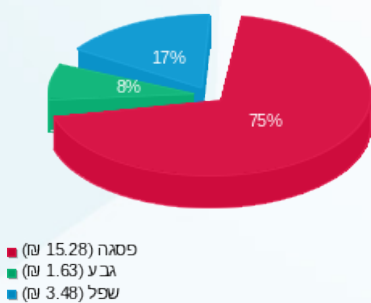

הסטוריית צריכה בקוט"ש

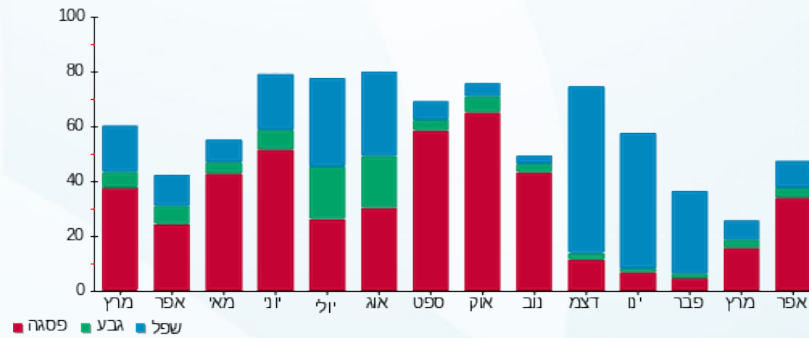



04/05/21

תאריך הפקה:

שם דייר: קומה 6 משרד 13 נירובלייד

28/04/21

תאריך קריאה נוכחית:

שם אתר: הנגר 24 הוד השרון

25/03/21

תאריך קריאה קודמת:

לקוח/ה נכבד/ה, אנו מתכבדים להגיש את חישוב צריכת החשמל לתקופה **28/04/21 - 25/03/21**:

קומה 6 משרד 13 נירובלייד - 8 - 15113416(3x16)

סוג תעריף	סוג צריכה	קריאה קודמת	קריאה נוכחית	סה"כ צריכה בקוט"ש	מחיר לקוט"ש בא"ג	סה"כ לתשלום
פרטי חשבון עבור תאריכים:						
777	פסגה	25/03/21	28/04/21	0.00	43.79	0.00 ₪
778	גבע	487.82	487.82	0.00	36.65	0.00 ₪
779	שפל	1,310.80	1,310.80	0.00	30.60	0.00 ₪

אוויר צח

סוג תעריף	סוג צריכה	קריאה קודמת	קריאה נוכחית	סה"כ צריכה בקוט"ש	מחיר לקוט"ש בא"ג	סה"כ לתשלום
פרטי חשבון עבור תאריכים:						
777	פסגה	25/03/21	28/04/21	10.125	43.79	4.43 ₪
778	גבע	3.820	3.820	3.820	36.65	1.40 ₪
779	שפל	7.597	7.597	7.597	30.60	2.32 ₪

סה"כ לדייר:

פסגה	גבע	שפל	סה"כ	שיא ביקוש
10.12	3.82	7.60	21.54	
0.00 ₪	0.00 ₪	0.00 ₪	0.00 ₪	
4.43 ₪	1.40 ₪	2.32 ₪	8.16 ₪	

0.00 ₪	<b>תשלום קבוע</b>	
3.41 ₪	<b>תשלום עבור גודל חיבור בKVA (3x16)</b>	
11.57 ₪	<b>סה"כ לתשלום</b>	<b>לא כולל מע"מ</b>

התפלגות חיוב בש"ח לפי תע"ז

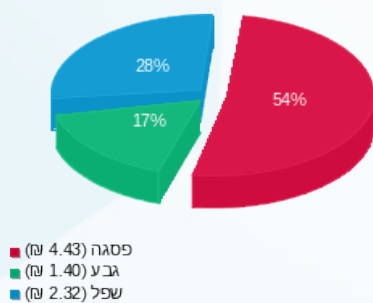

הסטוריית צריכה בקוט"ש

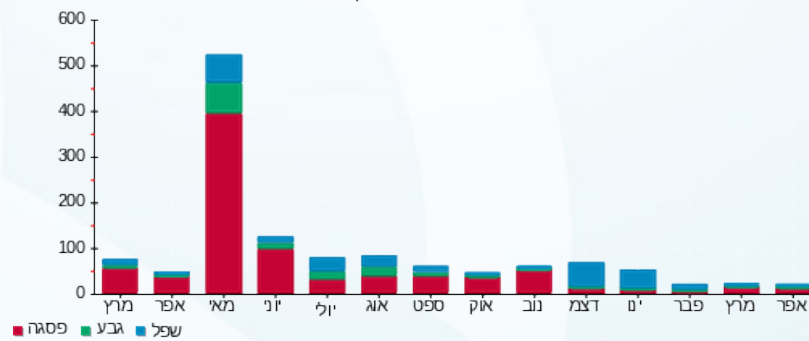



04/05/21

תאריך הפקה:

שם דייר: קומה 6 משרד 14 נירובלייד

28/04/21

תאריך קריאה נוכחית:

שם אתר: הנגר 24 הוד השרון

25/03/21

תאריך קריאה קודמת:

לקוח/ה נכבד/ה, אנו מתכבדים להגיש את חישוב צריכת החשמל לתקופה 28/04/21 - 25/03/21:

קומה 6 משרד 14 נירובלייד - 9 - 15113416(3x20)

סוג תעריף	סוג צריכה	קריאה קודמת	קריאה נוכחית	סה"כ צריכה בקוט"ש	מחיר לקוט"ש בא"ג	סה"כ לתשלום
			28/04/21	25/03/21	פרטי חשבון עבור תאריכים:	
777	פסגה	540.60	541.68	1.08	43.79	0.47 ₪
778	גבע	86.60	86.60	0.00	36.65	0.00 ₪
779	שפל	177.90	177.90	0.00	30.60	0.00 ₪

אוויר צח

סוג תעריף	סוג צריכה	קריאה קודמת	קריאה נוכחית	סה"כ צריכה בקוט"ש	מחיר לקוט"ש בא"ג	סה"כ לתשלום
			28/04/21	25/03/21	פרטי חשבון עבור תאריכים:	
777	פסגה			9.594	43.79	4.20 ₪
778	גבע			3.619	36.65	1.33 ₪
779	שפל			7.199	30.60	2.20 ₪

סה"כ לדייר:

פסגה	גבע	שפל	סה"כ	שיא ביקוש
10.67	3.62	7.20	21.49	0.34
₪ 4.67	₪ 1.33	₪ 2.20	₪ 8.20	

סה"כ צריכה

סה"כ לתשלום

0.00 ₪	תשלום קבוע	
4.26 ₪	תשלום עבור גודל חיבור בKVA (3x20)	
12.46 ₪	סה"כ לתשלום	לא כולל מע"מ

התפלגות חיוב בש"ח לפי תע"ז

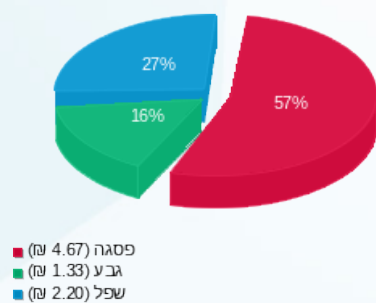

הסטוריית צריכה בקוט"ש

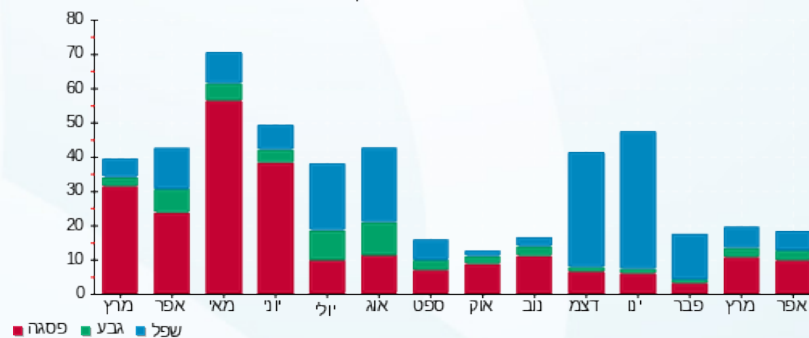



04/05/21 תאריך הפקה:  
 28/04/21 תאריך קריאה נוכחית:  
 25/03/21 תאריך קריאה קודמת:

שם דייר: קומה 6 משרד 15 נירובלייד  
 שם אתר: הנגר 24 הוד השרון

לקוח/ה נכבד/ה, אנו מתכבדים להגיש את חישוב צריכת החשמל לתקופה 28/04/21 - 25/03/21:

קומה 6 משרד 15 נירובלייד - 1 - 15113416(3x16)

סוג תעריף	סוג צריכה	קריאה קודמת	קריאה נוכחית	סה"כ צריכה בקוט"ש	מחיר לקוט"ש בא"ג	סה"כ לתשלום
פרטי חשבון עבור תאריכים:						
777	פסגה	25/03/21	28/04/21	7.24	43.79	3.17 ₪
778	גבע	740.74	742.72	1.98	36.65	0.73 ₪
779	שפל	2,327.18	2,330.56	3.38	30.60	1.03 ₪

אוויר צח

סוג תעריף	סוג צריכה	קריאה קודמת	קריאה נוכחית	סה"כ צריכה בקוט"ש	מחיר לקוט"ש בא"ג	סה"כ לתשלום
פרטי חשבון עבור תאריכים:						
777	פסגה	25/03/21	28/04/21	13.752	43.79	6.02 ₪
778	גבע			5.188	36.65	1.90 ₪
779	שפל			10.318	30.60	3.16 ₪

סה"כ לדייר:

פסגה	גבע	שפל	סה"כ	שיא ביקוש
20.99	7.17	13.70	41.86	0.65
₪ 9.19	₪ 2.63	₪ 4.19	₪ 16.01	

סה"כ צריכה  
 סה"כ לתשלום

₪ 0.00	תשלום קבוע	
₪ 3.41	תשלום עבור גודל חיבור בKVA (3x16)	
₪ 19.42	סה"כ לתשלום	לא כולל מע"מ

התפלגות חיוב בש"ח לפי תע"ז

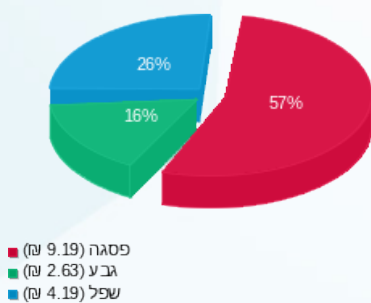

הסטוריית צריכה בקוט"ש

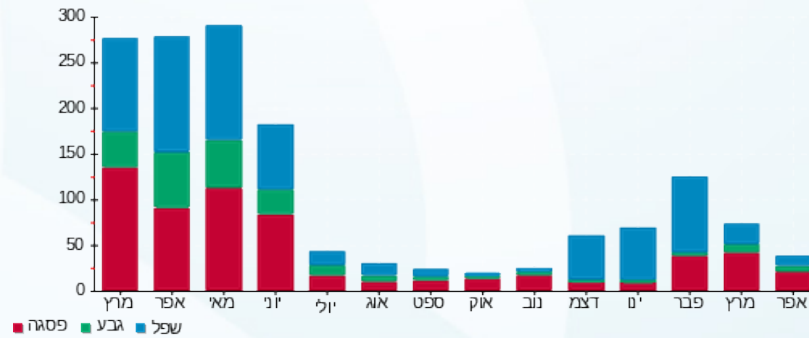



04/05/21

תאריך הפקה:

שם דייר: קומה 6 משרד 2 נירובלייד

28/04/21

תאריך קריאה נוכחית:

שם אתר: הנגר 24 הוד השרון

25/03/21

תאריך קריאה קודמת:

לקוח/ה נכבד/ה, אנו מתכבדים להגיש את חישוב צריכת החשמל לתקופה 28/04/21 - 25/03/21:

קומה 6 משרד 2 נירובלייד - 2 - 15113416(3x20)

סוג תעריף	סוג צריכה	קריאה קודמת	קריאה נוכחית	סה"כ צריכה בקוט"ש	מחיר לקוט"ש בא"ג	סה"כ לתשלום
פרטי חשבון עבור תאריכים:						
777	פסגה	25/03/21	28/04/21	59.38	43.79	26.00 ₪
778	גבע	238.06	242.06	4.00	36.65	1.47 ₪
779	שפל	1,081.14	1,085.86	4.72	30.60	1.44 ₪

אוויר צח

סוג תעריף	סוג צריכה	קריאה קודמת	קריאה נוכחית	סה"כ צריכה בקוט"ש	מחיר לקוט"ש בא"ג	סה"כ לתשלום
פרטי חשבון עבור תאריכים:						
777	פסגה	25/03/21	28/04/21	30.924	43.79	13.54 ₪
778	גבע			11.666	36.65	4.28 ₪
779	שפל			23.203	30.60	7.10 ₪

סה"כ לדייר:

פסגה	גבע	שפל	סה"כ	שיא ביקוש
90.30	15.67	27.92	133.89	0.80
₪ 39.54	₪ 5.74	₪ 8.54	₪ 53.83	

סה"כ צריכה

סה"כ לתשלום

₪ 0.00	תשלום קבוע	
₪ 4.26	תשלום עבור גודל חיבור בKVA (3x20)	
₪ 58.09	סה"כ לתשלום	לא כולל מע"מ

התפלגות חיוב בש"ח לפי תע"ז

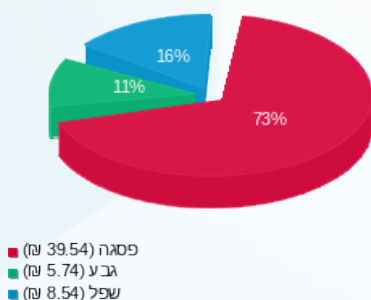

הסטוריית צריכה בקוט"ש

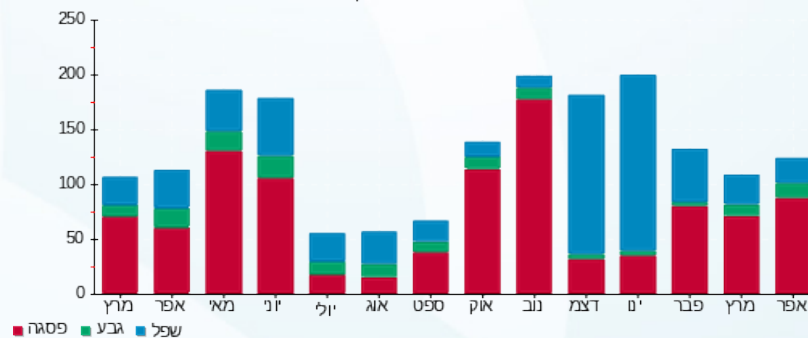



04/05/21

תאריך הפקה:

שם דייר: קומה 6 משרד 3 ש.י. קניין רוחני בע"מ  
שם אתר: הנגר 24 הוד השרון

28/04/21

תאריך קריאה נוכחית:

25/03/21

תאריך קריאה קודמת:

לקוח/ה נכבד/ה, אנו מתכבדים להגיש את חישוב צריכת החשמל לתקופה 28/04/21 - 25/03/21:

קומה 6 משרד 3 ש.י. קניין רוחני בע"מ - 3 - 15113416(3x20)

סוג תעריף	סוג צריכה	קריאה קודמת	קריאה נוכחית	סה"כ צריכה בקוט"ש	מחיר לקוט"ש בא"ג	סה"כ לתשלום
פרטי חשבון עבור תאריכים:						
777	פסגה	25/03/21	28/04/21	17.72	43.79	7.76 ₪
778	גבע	130.94	131.30	0.36	36.65	0.13 ₪
779	שפל	1,824.06	1,825.56	1.50	30.60	0.46 ₪

אוויר צח

סוג תעריף	סוג צריכה	קריאה קודמת	קריאה נוכחית	סה"כ צריכה בקוט"ש	מחיר לקוט"ש בא"ג	סה"כ לתשלום
פרטי חשבון עבור תאריכים:						
777	פסגה	25/03/21	28/04/21	19.680	43.79	8.62 ₪
778	גבע	7.424	7.424	0.36	36.65	2.72 ₪
779	שפל	14.766	14.766	1.50	30.60	4.52 ₪

סה"כ לדייר:

פסגה	גבע	שפל	סה"כ	שיא ביקוש
37.40	7.78	16.27	61.45	0.25
16.38 ₪	2.85 ₪	4.98 ₪	24.21 ₪	

סה"כ צריכה

סה"כ לתשלום

0.00 ₪	תשלום קבוע	
4.26 ₪	תשלום עבור גודל חיבור בKVA (3x20)	
28.47 ₪	סה"כ לתשלום	לא כולל מע"מ

התפלגות חיוב בש"ח לפי תע"ז

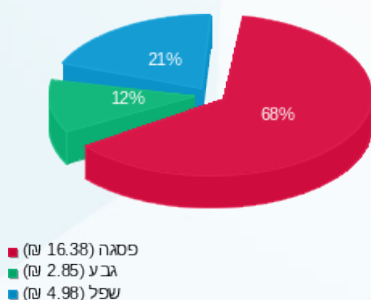

הסטוריית צריכה בקוט"ש

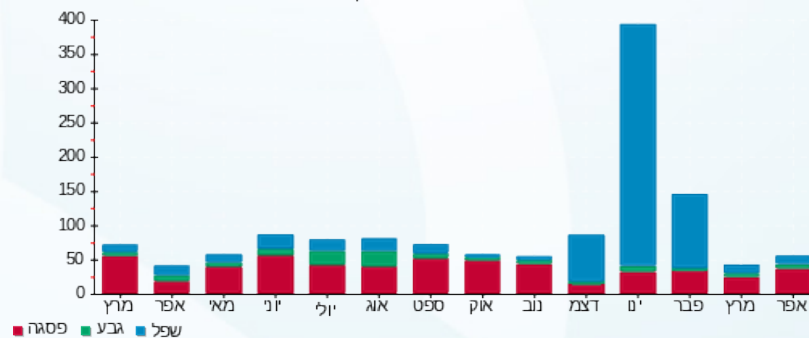



04/05/21 תאריך הפקה:  
 28/04/21 תאריך קריאה נוכחית:  
 25/03/21 תאריך קריאה קודמת:

שם דייר: קומה 6 משרד 4 כלים שלובים  
 שם אתר: הנגר 24 הוד השרון

לקוח/ה נכבד/ה, אנו מתכבדים להגיש את חישוב צריכת החשמל לתקופה 28/04/21 - 25/03/21:

קומה 6 משרד 4 כלים שלובים - 10 - 15113416(3x16)

סוג תעריף	סוג צריכה	קריאה קודמת	קריאה נוכחית	סה"כ צריכה בקוט"ש	מחיר לקוט"ש בא"ג	סה"כ לתשלום
פרטי חשבון עבור תאריכים:						
777	פסגה	25/03/21	28/04/21	30.30	43.79	1,134.62
778	גבע	143.34	143.34	0.00	36.65	1,164.92
779	שפל	611.86	611.86	0.00	30.60	1,134.62

אוויר צח

סוג תעריף	סוג צריכה	קריאה קודמת	קריאה נוכחית	סה"כ צריכה בקוט"ש	מחיר לקוט"ש בא"ג	סה"כ לתשלום
פרטי חשבון עבור תאריכים:						
777	פסגה	25/03/21	28/04/21	13.512	43.79	1,134.62
778	גבע	5.097	5.097	5.097	36.65	1,164.92
779	שפל	10.139	10.139	10.139	30.60	1,134.62

סה"כ לדייר:

פסגה	גבע	שפל	סה"כ	שיא ביקוש
43.81	5.10	10.14	59.05	0.62
19.19 ₪	1.87 ₪	3.10 ₪	24.16 ₪	

סה"כ צריכה  
 סה"כ לתשלום

0.00 ₪	תשלום קבוע	
3.41 ₪	תשלום עבור גודל חיבור בKVA (3x16)	
27.56 ₪	סה"כ לתשלום	לא כולל מע"מ

התפלגות חיוב בש"ח לפי תע"ז

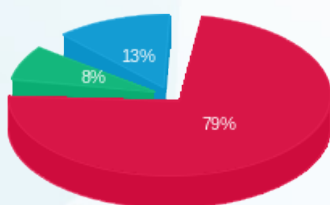

פסגה (19.19 ₪)  
 גבע (1.87 ₪)  
 שפל (3.10 ₪)

הסטוריית צריכה בקוט"ש

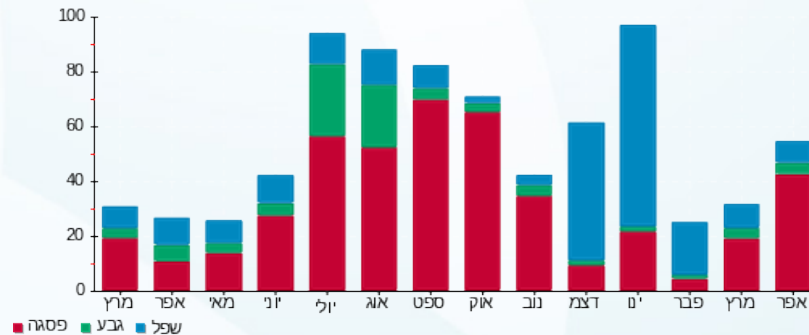

04/05/21 תאריך הפקה:  
 28/04/21 תאריך קריאה נוכחית:  
 25/03/21 תאריך קריאה קודמת:

שם דייר: קומה 6 משרד 5A וויז פארמה  
 שם אתר: הנגר 24 הוד השרון

**לקוח/ה נכבד/ה, אנו מתכבדים להגיש את חישוב צריכת החשמל לתקופה 28/04/21 - 25/03/21:**

**קומה 6 משרד 5A וויז פארמה - 12 - 15113416(3x16)**

סוג תעריף	סוג צריכה	קריאה קודמת	קריאה נוכחית	סה"כ צריכה בקוט"ש	מחיר לקוט"ש בא"ג	סה"כ לתשלום
			28/04/21	25/03/21	פרטי חשבון עבור תאריכים:	
777	פסגה	1,225.42	1,242.46	17.04	43.79	7.46 ₪
778	גבע	90.90	91.16	0.26	36.65	0.10 ₪
779	שפל	938.70	938.70	0.00	30.60	0.00 ₪

**אוויר צח**

סוג תעריף	סוג צריכה	קריאה קודמת	קריאה נוכחית	סה"כ צריכה בקוט"ש	מחיר לקוט"ש בא"ג	סה"כ לתשלום
			28/04/21	25/03/21	פרטי חשבון עבור תאריכים:	
777	פסגה			20.370	43.79	8.92 ₪
778	גבע			7.685	36.65	2.82 ₪
779	שפל			15.284	30.60	4.68 ₪

**סה"כ לדייר:**

פסגה	גבע	שפל	סה"כ	שיא ביקוש
37.41	7.94	15.28	60.64	8.27
16.38 ₪	2.91 ₪	4.68 ₪	23.97 ₪	

סה"כ צריכה  
סה"כ לתשלום

0.00 ₪	<b>תשלום קבוע</b>	
3.41 ₪	<b>תשלום עבור גודל חיבור בKVA (3x16)</b>	
27.38 ₪	<b>סה"כ לתשלום</b>	<b>לא כולל מע"מ</b>

התפלגות חיוב בש"ח לפי תע"ז

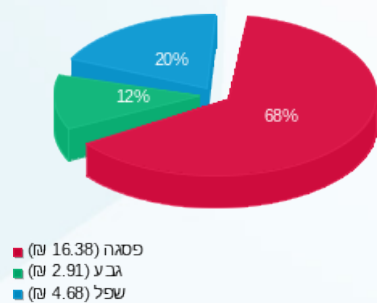

הסטוריית צריכה בקוט"ש

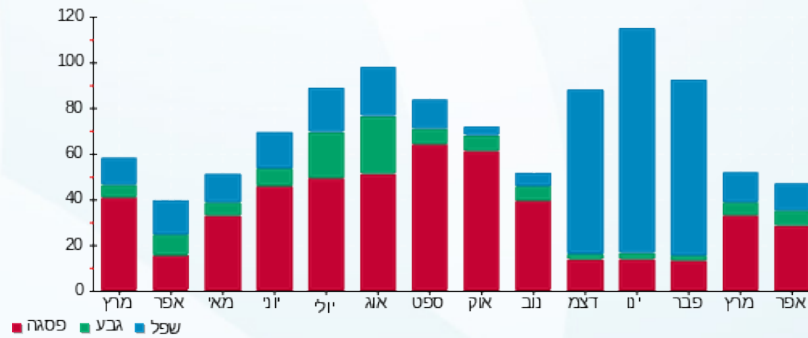

04/05/21 תאריך הפקה:  
 28/04/21 תאריך קריאה נוכחית:  
 25/03/21 תאריך קריאה קודמת:

שם דייר: קומה 6 משרד 5B K2VIEW  
 שם אתר: הנגר 24 הוד השרון

לקוח/ה נכבד/ה, אנו מתכבדים להגיש את חישוב צריכת החשמל לתקופה 28/04/21 - 25/03/21:

קומה 6 משרד 5B דנאור מאפה - 11 - 15113416 (3x16)

סוג תעריף	סוג צריכה	קריאה קודמת	קריאה נוכחית	סה"כ צריכה בקוט"ש	מחיר לקוט"ש בא"ג	סה"כ לתשלום
			28/04/21	25/03/21	פרטי חשבון עבור תאריכים:	
777	פסגה	862.36	862.36	0.00	43.79	0.00 ₪
778	גבע	123.26	123.26	0.00	36.65	0.00 ₪
779	שפל	419.70	419.70	0.00	30.60	0.00 ₪

אוויר צח

סוג תעריף	סוג צריכה	קריאה קודמת	קריאה נוכחית	סה"כ צריכה בקוט"ש	מחיר לקוט"ש בא"ג	סה"כ לתשלום
			28/04/21	25/03/21	פרטי חשבון עבור תאריכים:	
777	פסגה			19.638	43.79	8.60 ₪
778	גבע			7.408	36.65	2.72 ₪
779	שפל			14.735	30.60	4.51 ₪

סה"כ לדייר:

פסגה	גבע	שפל	סה"כ	שיא ביקוש
19.64	7.41	14.74	41.78	
8.60 ₪	2.72 ₪	4.51 ₪	15.82 ₪	

סה"כ צריכה  
 סה"כ לתשלום

0.00 ₪	תשלום קבוע	
3.41 ₪	תשלום עבור גודל חיבור בKVA (3x16)	
19.23 ₪	סה"כ לתשלום	לא כולל מע"מ

התפלגות חיוב בש"ח לפי תע"ז

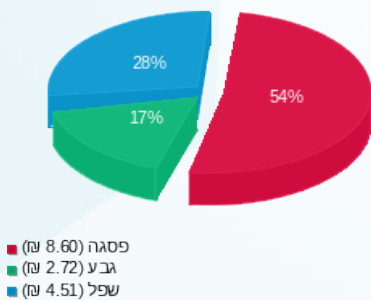

הסטוריית צריכה בקוט"ש

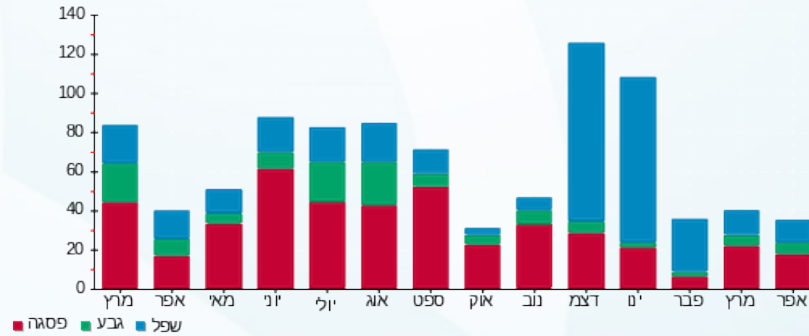



04/05/21

תאריך הפקה:

שם דייר: קומה 6 משרד 7 סיגל יאיר

28/04/21

תאריך קריאה נוכחית:

שם אתר: הנגר 24 הוד השרון

25/03/21

תאריך קריאה קודמת:

לקוח/ה נכבד/ה, אנו מתכבדים להגיש את חישוב צריכת החשמל לתקופה 28/04/21 - 25/03/21:

קומה 6 משרד 7 סיגל יאיר - 14 - (3x32)15113416

סוג תעריף	סוג צריכה	קריאה קודמת	קריאה נוכחית	סה"כ צריכה בקוט"ש	מחיר לקוט"ש בא"ג	סה"כ לתשלום
פרטי חשבון עבור תאריכים:						
777	פסגה	25/03/21	28/04/21	81.40	43.79	35.65 ₪
778	גבע	483.90	486.35	2.45	36.65	0.90 ₪
779	שפל	738.95	738.95	0.00	30.60	0.00 ₪

אוויר צח

סוג תעריף	סוג צריכה	קריאה קודמת	קריאה נוכחית	סה"כ צריכה בקוט"ש	מחיר לקוט"ש בא"ג	סה"כ לתשלום
פרטי חשבון עבור תאריכים:						
777	פסגה	25/03/21	28/04/21	30.024	43.79	13.15 ₪
778	גבע			11.326	36.65	4.15 ₪
779	שפל			22.528	30.60	6.89 ₪

סה"כ לדיר:

פסגה	גבע	שפל	סה"כ	שיא ביקוש
111.42	13.78	22.53	147.73	3.71
₪ 48.79	₪ 5.05	₪ 6.89	₪ 60.74	

סה"כ צריכה

סה"כ לתשלום

₪ 0.00	תשלום קבוע	
₪ 6.82	תשלום עבור גודל חיבור בKVA (3x32)	
₪ 67.55	סה"כ לתשלום	לא כולל מע"מ

התפלגות חיוב בש"ח לפי תע"ז

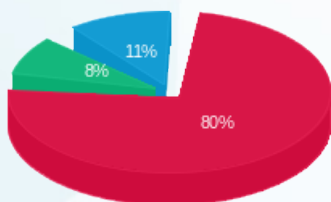

■ פסגה (48.79 ₪) 80%  
■ גבע (5.05 ₪) 11%  
■ שפל (6.89 ₪) 8%

הסטוריית צריכה בקוט"ש

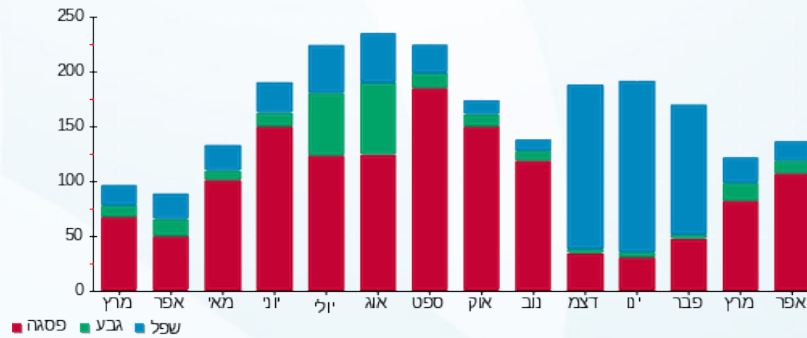

04/05/21 תאריך הפקה:  
 28/04/21 תאריך קריאה נוכחית:  
 25/03/21 תאריך קריאה קודמת:

שם דייר: קומה 6 משרד 8 נצר ניהול פרויקטים  
 שם אתר: הנגר 24 הוד השרון

לקוח/ה נכבד/ה, אנו מתכבדים להגיש את חישוב צריכת החשמל לתקופה 28/04/21 - 25/03/21:

קומה 6 משרד 8 נצר ניהול פרויקטים - 6 - 15113416 (3x16)

סוג תעריף	סוג צריכה	קריאה קודמת	קריאה נוכחית	סה"כ צריכה בקוט"ש	מחיר לקוט"ש בא"ג	סה"כ לתשלום
פרטי חשבון עבור תאריכים:						
777	פסגה	25/03/21	28/04/21	0.00	43.79	0.00 ₪
778	גבע	54.44	54.44	0.00	36.65	0.00 ₪
779	שפל	124.06	124.06	0.00	30.60	0.00 ₪

אוויר צח

סוג תעריף	סוג צריכה	קריאה קודמת	קריאה נוכחית	סה"כ צריכה בקוט"ש	מחיר לקוט"ש בא"ג	סה"כ לתשלום
פרטי חשבון עבור תאריכים:						
777	פסגה	25/03/21	28/04/21	9.672	43.79	4.24 ₪
778	גבע	3.649	3.649	3.649	36.65	1.34 ₪
779	שפל	7.257	7.257	7.257	30.60	2.22 ₪

סה"כ לדייר:

פסגה	גבע	שפל	סה"כ	שיא ביקוש
9.67	3.65	7.26	20.58	
4.24 ₪	1.34 ₪	2.22 ₪	7.79 ₪	

סה"כ צריכה  
 סה"כ לתשלום

0.00 ₪	תשלום קבוע	
3.41 ₪	תשלום עבור גודל חיבור בKVA (3x16)	
11.20 ₪	סה"כ לתשלום	לא כולל מע"מ

התפלגות חיוב בש"ח לפי תע"ז

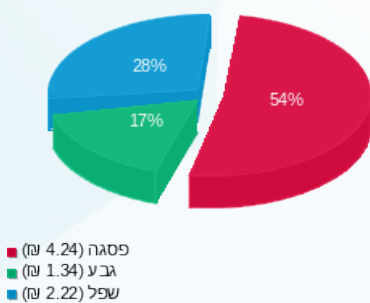

הסטוריית צריכה בקוט"ש

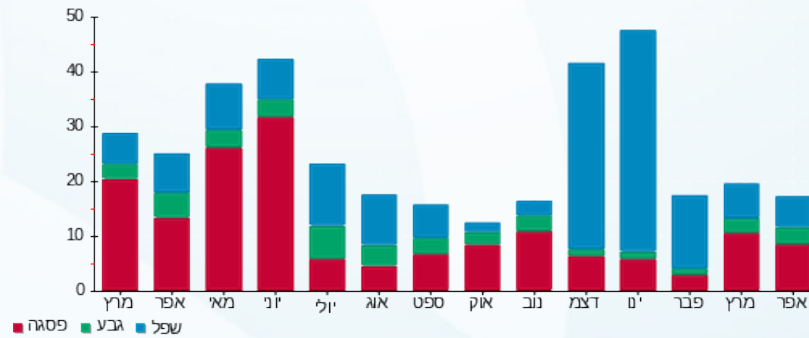



04/05/21

תאריך הפקה:

שם דייר: קומה 6 משרד 9 נירובלייד

28/04/21

תאריך קריאה נוכחית:

שם אתר: הנגר 24 הוד השרון

25/03/21

תאריך קריאה קודמת:

לקוח/ה נכבד/ה, אנו מתכבדים להגיש את חישוב צריכת החשמל לתקופה 28/04/21 - 25/03/21:

קומה 6 משרד 9 נירובלייד - 3 - 16045522(3x16)

סוג תעריף	סוג צריכה	קריאה קודמת	קריאה נוכחית	סה"כ צריכה בקוט"ש	מחיר לקוט"ש בא"ג	סה"כ לתשלום
פרטי חשבון עבור תאריכים:						
777	פסגה	25/03/21	28/04/21	31.56	43.79	13.82 ₪
778	גבע	171.36	173.18	1.82	36.65	0.67 ₪
779	שפל	948.84	949.02	0.18	30.60	0.06 ₪

אוויר צח

סוג תעריף	סוג צריכה	קריאה קודמת	קריאה נוכחית	סה"כ צריכה בקוט"ש	מחיר לקוט"ש בא"ג	סה"כ לתשלום
פרטי חשבון עבור תאריכים:						
777	פסגה	25/03/21	28/04/21	11.201	43.79	4.90 ₪
778	גבע	4.226	4.226	4.226	36.65	1.55 ₪
779	שפל	8.405	8.405	8.405	30.60	2.57 ₪

סה"כ לדייר:

פסגה	גבע	שפל	סה"כ	שיא ביקוש
42.76	6.05	8.58	57.39	1.09
18.73 ₪	2.22 ₪	2.63 ₪	23.57 ₪	

סה"כ צריכה

סה"כ לתשלום

0.00 ₪	תשלום קבוע	
3.41 ₪	תשלום עבור גודל חיבור בKVA (3x16)	
26.98 ₪	סה"כ לתשלום	לא כולל מע"מ

התפלגות חיוב בש"ח לפי תע"ז

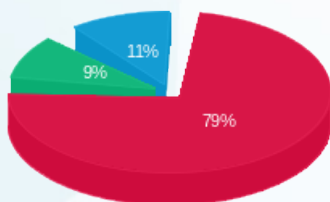

פסגה (18.73 ₪)  
גבע (2.22 ₪)  
שפל (2.63 ₪)

הסטוריית צריכה בקוט"ש

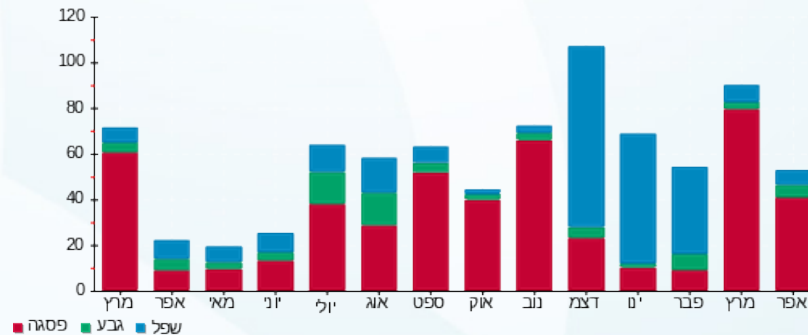



04/05/21

תאריך הפקה:

שם דייר: קומה 6 משרד A4 נירובלייד

28/04/21

תאריך קריאה נוכחית:

שם אתר: הנגר 24 הוד השרון

25/03/21

תאריך קריאה קודמת:

לקוח/ה נכבד/ה, אנו מתכבדים להגיש את חישוב צריכת החשמל לתקופה 28/04/21 - 25/03/21:

קומה 6 משרד A4 נירובלייד - 4 - 15113416 (3x16)

סוג תעריף	סוג צריכה	קריאה קודמת	קריאה נוכחית	סה"כ צריכה בקוט"ש	מחיר לקוט"ש בא"ג	סה"כ לתשלום
			28/04/21	25/03/21	פרטי חשבון עבור תאריכים:	
777	פסגה	375.96	391.24	15.28	43.79	6.69 ₪
778	גבע	55.92	55.92	0.00	36.65	0.00 ₪
779	שפל	150.58	150.58	0.00	30.60	0.00 ₪

אוויר צח

סוג תעריף	סוג צריכה	קריאה קודמת	קריאה נוכחית	סה"כ צריכה בקוט"ש	מחיר לקוט"ש בא"ג	סה"כ לתשלום
			28/04/21	25/03/21	פרטי חשבון עבור תאריכים:	
777	פסגה			13.544	43.79	5.93 ₪
778	גבע			5.109	36.65	1.87 ₪
779	שפל			10.162	30.60	3.11 ₪

סה"כ לדייר:

פסגה	גבע	שפל	סה"כ	שיא ביקוש
28.82	5.11	10.16	44.10	0.20
12.62 ₪	1.87 ₪	3.11 ₪	17.60 ₪	

סה"כ צריכה

סה"כ לתשלום

0.00 ₪	תשלום קבוע	
3.41 ₪	תשלום עבור גודל חיבור בKVA (3x16)	
21.01 ₪	סה"כ לתשלום	לא כולל מע"מ

התפלגות חיוב בש"ח לפי תע"ז

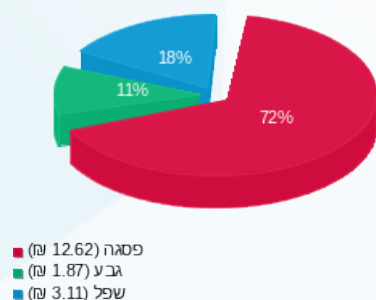

הסטוריית צריכה בקוט"ש

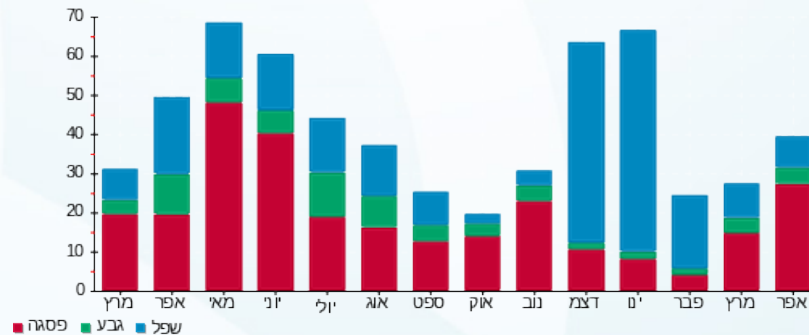



04/05/21 תאריך הפקה:  
 28/04/21 תאריך קריאה נוכחית:  
 25/03/21 תאריך קריאה קודמת:

שם דייר: קומה 6 משרד A6 SOFTSALE  
 שם אתר: הנגר 24 הוד השרון

לקוח/ה נכבד/ה, אנו מתכבדים להגיש את חישוב צריכת החשמל לתקופה 28/04/21 - 25/03/21:

**קומה 6 משרד 13 - (3x16)15113416 A6 SOFTSALE**

סוג תעריף	סוג צריכה	קריאה קודמת	קריאה נוכחית	סה"כ צריכה בקוט"ש	מחיר לקוט"ש בא"ג	סה"כ לתשלום
פרטי חשבון עבור תאריכים:			25/03/21	28/04/21		
777	פסגה	1,595.34	1,624.18	28.84	43.79	12.63 ₪
778	גבע	258.90	259.18	0.28	36.65	0.10 ₪
779	שפל	686.50	686.50	0.00	30.60	0.00 ₪

**אוויר צח**

סוג תעריף	סוג צריכה	קריאה קודמת	קריאה נוכחית	סה"כ צריכה בקוט"ש	מחיר לקוט"ש בא"ג	סה"כ לתשלום
פרטי חשבון עבור תאריכים:			25/03/21	28/04/21		
777	פסגה			26.896	43.79	11.78 ₪
778	גבע			10.146	36.65	3.72 ₪
779	שפל			20.181	30.60	6.18 ₪

**סה"כ לדייר:**

פסגה	גבע	שפל	סה"כ	שיא ביקוש
55.74	10.43	20.18	86.34	0.66
24.41 ₪	3.82 ₪	6.18 ₪	34.40 ₪	

סה"כ צריכה  
 סה"כ לתשלום

תשלום קבוע	תשלום עבור גודל חיבור בKVA (3x16)	סה"כ לתשלום
0.00 ₪	3.41 ₪	37.81 ₪

לא כולל מע"מ

התפלגות חיוב בש"ח לפי תע"ז

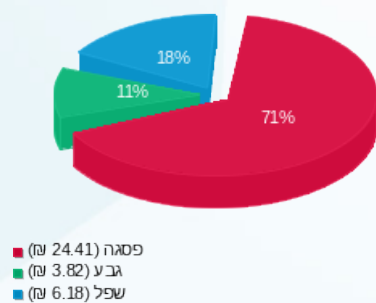

הסטוריית צריכה בקוט"ש

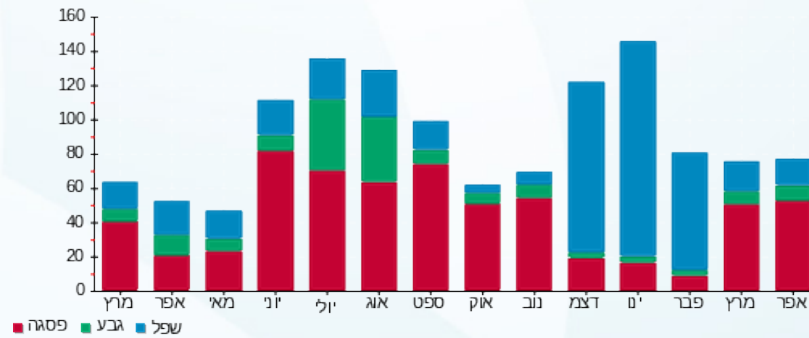

04/05/21 תאריך הפקה:  
 28/04/21 תאריך קריאה נוכחית:  
 25/03/21 תאריך קריאה קודמת:

שם דייר: קומה 6 משרד B6 ארטק ולנטק  
 שם אתר: הנגר 24 הוד השרון

לקוח/ה נכבד/ה, אנו מתכבדים להגיש את חישוב צריכת החשמל לתקופה 28/04/21 - 25/03/21:

קומה 6 משרד B6 ארטק ולנטק - 5 - 15113416(3x16)

סוג תעריף	סוג צריכה	קריאה קודמת	קריאה נוכחית	סה"כ צריכה בקוט"ש	מחיר לקוט"ש בא"ג	סה"כ לתשלום
			28/04/21	25/03/21	פרטי חשבון עבור תאריכים:	
777	פסגה	1,126.52	1,149.38	22.86	43.79	10.01 ₪
778	גבע	118.82	119.30	0.48	36.65	0.18 ₪
779	שפל	110.90	110.96	0.06	30.60	0.02 ₪

אוויר צח

סוג תעריף	סוג צריכה	קריאה קודמת	קריאה נוכחית	סה"כ צריכה בקוט"ש	מחיר לקוט"ש בא"ג	סה"כ לתשלום
			28/04/21	25/03/21	פרטי חשבון עבור תאריכים:	
777	פסגה			19.347	43.79	8.47 ₪
778	גבע			7.299	36.65	2.67 ₪
779	שפל			14.517	30.60	4.44 ₪

סה"כ לדייר:

פסגה	גבע	שפל	סה"כ	שיא ביקוש
42.21	7.78	14.58	64.56	0.41
18.48 ₪	2.85 ₪	4.46 ₪	25.79 ₪	

סה"כ צריכה  
 סה"כ לתשלום

0.00 ₪	תשלום קבוע	
3.41 ₪	תשלום עבור גודל חיבור בKVA (3x16)	
29.20 ₪	סה"כ לתשלום	לא כולל מע"מ

התפלגות חיוב בש"ח לפי תע"ז

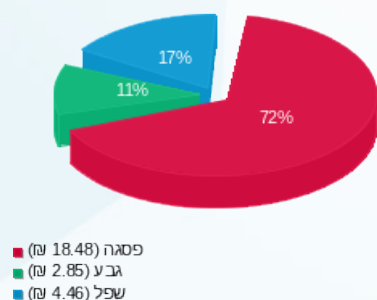

הסטוריית צריכה בקוט"ש

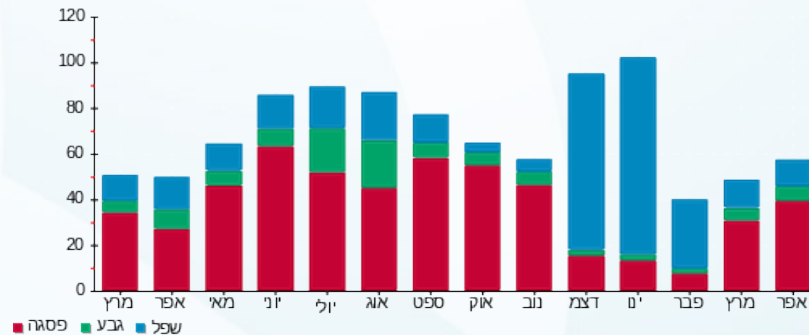

04/05/21 תאריך הפקה:  
 28/04/21 תאריך קריאה נוכחית:  
 25/03/21 תאריך קריאה קודמת:

שם דייר: קומה 7 החברה הכלכלית (ילדי הירח)  
 שם אתר: הנגר 24 הוד השרון

לקוח/ה נכבד/ה, אנו מתכבדים להגיש את חישוב צריכת החשמל לתקופה 28/04/21 - 25/03/21:

החברה הכלכלית (ילדי הירח) ק. 7 - 5 - 15114155 (3x63)

סוג תעריף	סוג צריכה	קריאה קודמת	קריאה נוכחית	סה"כ צריכה בקוט"ש	מחיר לקוט"ש בא"ג	סה"כ לתשלום
			28/04/21	25/03/21	פרטי חשבון עבור תאריכים:	
777	פסגה	5,837.80	5,855.40	17.60	43.79	7.71 ₪
778	גבע	608.80	609.40	0.60	36.65	0.22 ₪
779	שפל	5,556.60	5,556.60	0.00	30.60	0.00 ₪

אוויר צח

סוג תעריף	סוג צריכה	קריאה קודמת	קריאה נוכחית	סה"כ צריכה בקוט"ש	מחיר לקוט"ש בא"ג	סה"כ לתשלום
			28/04/21	25/03/21	פרטי חשבון עבור תאריכים:	
777	פסגה			14.751	43.79	6.46 ₪
778	גבע			5.565	36.65	2.04 ₪
779	שפל			11.068	30.60	3.39 ₪

סה"כ לדייר:

פסגה	גבע	שפל	סה"כ	שיא ביקוש
32.35	6.16	11.07	49.58	5.01
₪ 14.17	₪ 2.26	₪ 3.39	₪ 19.81	

סה"כ צריכה  
 סה"כ לתשלום

₪ 0.00	תשלום קבוע	
₪ 13.42	תשלום עבור גודל חיבור בKVA (3x63)	
₪ 33.23	סה"כ לתשלום	לא כולל מע"מ

התפלגות חיוב בש"ח לפי תע"ז

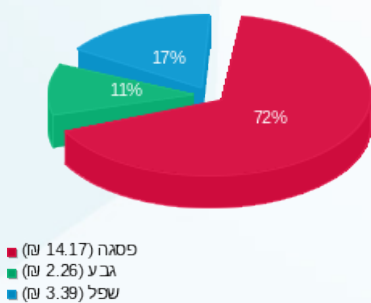

הסטוריית צריכה בקוט"ש

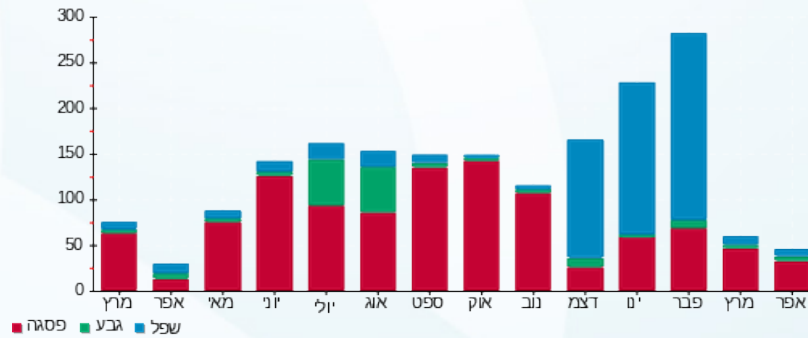

04/05/21 תאריך הפקה:  
 28/04/21 תאריך קריאה נוכחית:  
 25/03/21 תאריך קריאה קודמת:

שם דייר: קומה 7 סימפליווה הלת"קיר בע"מ  
 שם אתר: הנגר 24 הוד השרון

לקוח/ה נכבד/ה, אנו מתכבדים להגיש את חישוב צריכת החשמל לתקופה 28/04/21 - 25/03/21:

קומה 7 סימפליווה הלת"קיר בע"מ - 4 - 15114155 (3x160)

סוג תעריף	סוג צריכה	קריאה קודמת	קריאה נוכחית	סה"כ צריכה בקוט"ש	מחיר לקוט"ש בא"ג	סה"כ לתשלום
			28/04/21	25/03/21	פרטי חשבון עבור תאריכים:	
777	פסגה	10,198.05	10,355.30	157.25	43.79	68.86 ₪
778	גבע	1,377.25	1,385.55	8.30	36.65	3.04 ₪
779	שפל	2,656.70	2,657.85	1.15	30.60	0.35 ₪

אוויר צח

סוג תעריף	סוג צריכה	קריאה קודמת	קריאה נוכחית	סה"כ צריכה בקוט"ש	מחיר לקוט"ש בא"ג	סה"כ לתשלום
			28/04/21	25/03/21	פרטי חשבון עבור תאריכים:	
777	פסגה			90.288	43.79	39.54 ₪
778	גבע			34.061	36.65	12.48 ₪
779	שפל			67.746	30.60	20.73 ₪

סה"כ לדירה:

פסגה	גבע	שפל	סה"כ	שיא ביקוש
247.54	42.36	68.90	358.79	1.99
108.40 ₪	15.53 ₪	21.08 ₪	145.00 ₪	

סה"כ צריכה  
 סה"כ לתשלום

0.00 ₪	תשלום קבוע	
34.09 ₪	תשלום עבור גודל חיבור בKVA (3x160)	
179.09 ₪	סה"כ לתשלום	לא כולל מע"מ

התפלגות חיוב בש"ח לפי תע"ז

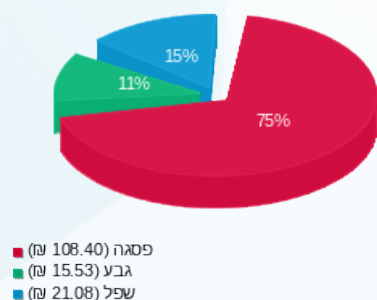

הסטוריית צריכה בקוט"ש

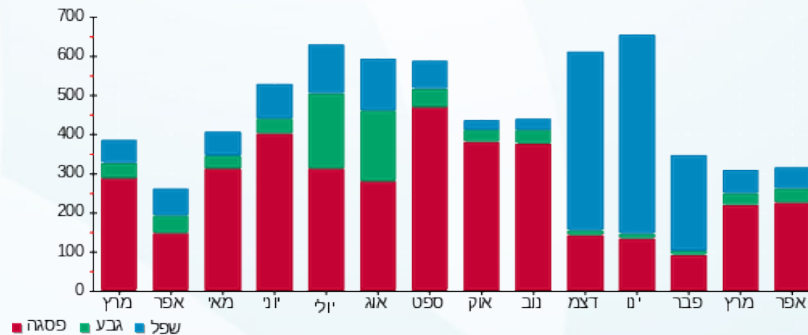



04/05/21 תאריך הפקה:  
 28/04/21 תאריך קריאה נוכחית:  
 25/03/21 תאריך קריאה קודמת:

שם דייר: קומה 7 קרמבה  
 שם אתר: הנגר 24 הוד השרון

לקוח/ה נכבד/ה, אנו מתכבדים להגיש את חישוב צריכת החשמל לתקופה 28/04/21 - 25/03/21:

קומה 7 קרמבה - 8 - 15114155 (3x80)

סוג תעריף	סוג צריכה	קריאה קודמת	קריאה נוכחית	סה"כ צריכה בקוט"ש	מחיר לקוט"ש בא"ג	סה"כ לתשלום
			28/04/21	25/03/21	פרטי חשבון עבור תאריכים:	
777	פסגה	13,934.70	14,262.20	327.50	43.79	143.41 ₪
778	גבע	1,679.50	1,706.60	27.10	36.65	9.93 ₪
779	שפל	11,600.40	11,609.20	8.80	30.60	2.69 ₪

אוויר צח

סוג תעריף	סוג צריכה	קריאה קודמת	קריאה נוכחית	סה"כ צריכה בקוט"ש	מחיר לקוט"ש בא"ג	סה"כ לתשלום
			28/04/21	25/03/21	פרטי חשבון עבור תאריכים:	
777	פסגה			137.759	43.79	60.32 ₪
778	גבע			51.969	36.65	19.05 ₪
779	שפל			103.365	30.60	31.63 ₪

סה"כ לדייר:

פסגה	גבע	שפל	סה"כ	שיא ביקוש
465.26	79.07	112.17	656.49	11.36
203.74 ₪	28.98 ₪	34.32 ₪	267.04 ₪	

סה"כ צריכה  
 סה"כ לתשלום

0.00 ₪	תשלום קבוע	
17.04 ₪	תשלום עבור גודל חיבור בKVA (3x80)	
284.08 ₪	סה"כ לתשלום	לא כולל מע"מ

התפלגות חיוב בש"ח לפי תע"ז

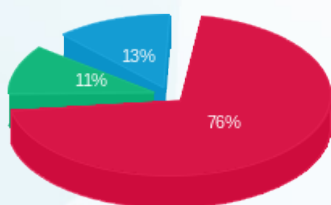

פסגה (203.74 ₪)  
 גבע (28.98 ₪)  
 שפל (34.32 ₪)

הסטוריית צריכה בקוט"ש

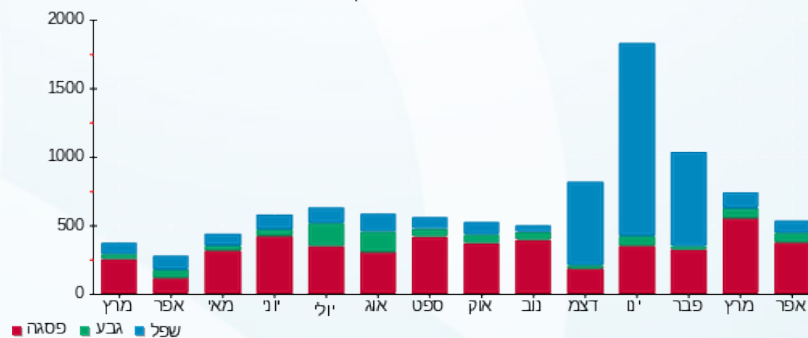



04/05/21 תאריך הפקדה:  
 28/04/21 תאריך קריאה נוכחית:  
 25/03/21 תאריך קריאה קודמת:

שם דייר: ראשי חיוני חניון  
 שם אתר: הנגר 24 הוד השרון

לקוח/ה נכבד/ה, אנו מתכבדים להגיש את חישוב צריכת החשמל לתקופה 28/04/21 - 25/03/21:

ראשי חיוני חניון - 1 - 17312998(3x160)

סוג תעריף	סוג צריכה	קריאה קודמת	קריאה נוכחית	סה"כ צריכה בקוט"ש	מחיר לקוט"ש בא"ג	סה"כ לתשלום
פרטי חשבון עבור תאריכים:						
777	פסגה	25/03/21	28/04/21	1,758.20	43.79	769.92 ₪
778	גבע	9,215.10	9,991.90	776.80	36.65	284.70 ₪
779	שפל	21,442.00	22,527.40	1,085.40	30.60	332.13 ₪

סה"כ לדיר:

פסגה	גבע	שפל	סה"כ	שיא ביקוש
1,758.20	776.80	1,085.40	3,620.40	8.80
769.92 ₪	284.70 ₪	332.13 ₪	1,386.75 ₪	

סה"כ צריכה  
 סה"כ לתשלום

0.00 ₪	תשלום קבוע	
34.09 ₪	תשלום עבור גודל חיבור בKVA (3x160)	
1,420.83 ₪	סה"כ לתשלום	לא כולל מע"מ

התפלגות חיוב בש"ח לפי תעו"ז

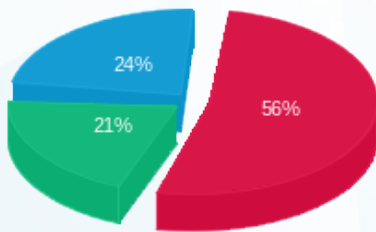

■ פסגה (769.92 ₪)  
 ■ גבע (284.70 ₪)  
 ■ שפל (332.13 ₪)

הסטוריית צריכה בקוט"ש

