



04/05/21 תאריך הפקדה:
 30/04/21 תאריך קריאה נוכחית:
 01/04/21 תאריך קריאה קודמת:

שם דייר: בניין A - אופטימל - שלט
 שם אתר: מרכז עזריאלי חולון

לקוח/ה נכבד/ה, אנו מתכבדים להגיש את חישוב צריכת החשמל לתקופה 01/04/21 - 30/04/21:

בניין A שלט אופטימל - 8 - 13044110(3x16)

סוג תעריף	סוג צריכה	קריאה קודמת	קריאה נוכחית	סה"כ צריכה בקוט"ש	מחיר לקוט"ש בא"ג	סה"כ לתשלום
פרטי חשבון עבור תאריכים:						
777	פסגה	01/04/21	30/04/21	48.50	43.79	21.24 ₪
778	גבע	757.90	782.70	24.80	36.65	9.09 ₪
779	שפל	2,462.75	2,515.50	52.75	30.60	16.14 ₪

סה"כ לדייר:

פסגה	גבע	שפל	סה"כ	שיא ביקוש
48.50	24.80	52.75	126.05	0.19
21.24 ₪	9.09 ₪	16.14 ₪	46.47 ₪	

סה"כ צריכה

סה"כ לתשלום

0.00 ₪	תשלום קבוע	
2.92 ₪	תשלום עבור גודל חיבור בKVA (3x16)	
49.39 ₪	סה"כ לתשלום	לא כולל מע"מ

התפלגות חיוב בש"ח לפי תעו"ז

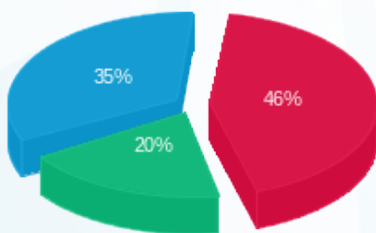

■ פסגה (21.24 ₪)
 ■ גבע (9.09 ₪)
 ■ שפל (16.14 ₪)

הסטוריית צריכה בקוט"ש

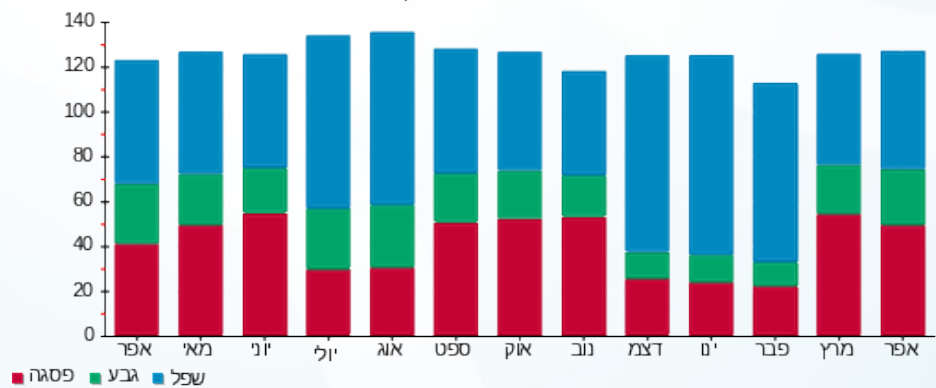



04/05/21 תאריך הפקדה:
 30/04/21 תאריך קריאה נוכחית:
 01/04/21 תאריך קריאה קודמת:

שם דייר: בנין A - אופטימל פלוס
 שם אתר: מרכז עזריאלי חולון

לקוח/ה נכבד/ה, אנו מתכבדים להגיש את חישוב צריכת החשמל לתקופה 01/04/21 - 30/04/21:

בנין A אופטימל פלוס - 7 - 13044100(3x630)

סוג תעריף	סוג צריכה	קריאה קודמת	קריאה נוכחית	סה"כ צריכה בקוט"ש	מחיר לקוט"ש בא"ג	סה"כ לתשלום
		01/04/21	30/04/21			
777	פסגה	432,042.00	445,030.00	12,988.00	43.79	5,687.45 ₪
778	גבע	191,064.00	197,220.00	6,156.00	36.65	2,256.17 ₪
779	שפל	624,124.00	637,502.00	13,378.00	30.60	4,093.67 ₪

סה"כ לדייר:

פסגה	גבע	שפל	סה"כ	שיא ביקוש
12,988.00	6,156.00	13,378.00	32,522.00	61.98
₪ 5,687.45	₪ 2,256.17	₪ 4,093.67	₪ 12,037.29	

סה"כ צריכה
 סה"כ לתשלום

211.60 ₪	תשלום קבוע	
115.05 ₪	תשלום עבור גודל חיבור בKVA (3x630)	
12,363.93 ₪	סה"כ לתשלום	לא כולל מע"מ

התפלגות חיוב בש"ח לפי תע"ז

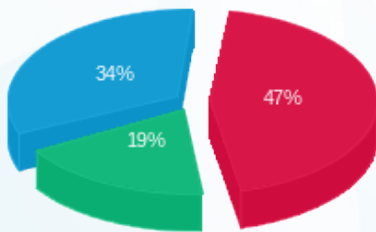

■ פסגה (₪ 5,687.45)
 ■ גבע (₪ 2,256.17)
 ■ שפל (₪ 4,093.67)

הסטוריית צריכה בקוט"ש

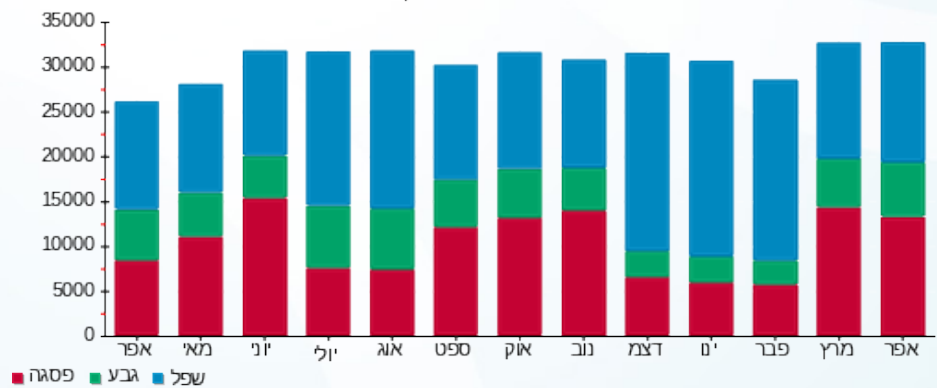



04/05/21 תאריך הפקה:
 30/04/21 תאריך קריאה נוכחית:
 01/04/21 תאריך קריאה קודמת:

שם דייר: בנין A - אורנג'
 שם אתר: מרכז עזריאלי חולון

לקוח/ה נכבד/ה, אנו מתכבדים להגיש את חישוב צריכת החשמל לתקופה 01/04/21 - 30/04/21:

בנין A אורנג 1-16226535 - 1/3 - 16226535 (3x26.6666666666664)

סוג תעריף	סוג צריכה	קריאה קודמת	קריאה נוכחית	סה"כ צריכה בקוט"ש	מחיר לקוט"ש בא"ג	סה"כ לתשלום
פרטי חשבון עבור תאריכים:						
777	פסגה	01/04/21	30/04/21	720.90	43.79	315.68 ₪
778	גבע	12,225.93	12,592.40	366.47	36.65	134.31 ₪
779	שפל	39,220.27	40,013.10	792.83	30.60	242.61 ₪

סה"כ לדייר:

פסגה	גבע	שפל	סה"כ	שיא ביקוש
720.90	366.47	792.83	1,880.20	8.97
315.68 ₪	134.31 ₪	242.61 ₪	692.60 ₪	

סה"כ צריכה
 סה"כ לתשלום

211.60 ₪	תשלום קבוע	
14.61 ₪	תשלום עבור גודל חיבור בKVA (3x26.67)	
918.81 ₪	סה"כ לתשלום	לא כולל מע"מ

התפלגות חיוב בש"ח לפי תעו"ז

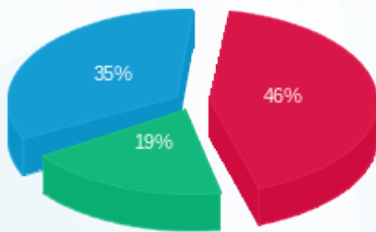

פסגה (315.68 ₪) 19%
 גבע (134.31 ₪) 35%
 שפל (242.61 ₪) 46%

הסטוריית צריכה בקוט"ש

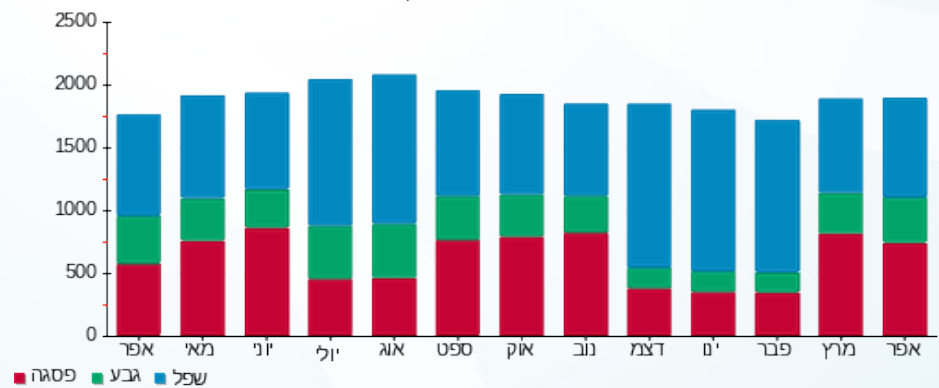

04/05/21 תאריך הפקה:
 30/04/21 תאריך קריאה נוכחית:
 01/04/21 תאריך קריאה קודמת:

שם דייר: בנין A - בי.בי.בי מחסן
 שם אתר: מרכז עזריאלי חולון

לקוח/ה נכבד/ה, אנו מתכבדים להגיש את חישוב צריכת החשמל לתקופה 01/04/21 - 30/04/21:

בנין A בי.בי.בי - מחסן 2 - 16226535 (3x32)

סוג תעריף	סוג צריכה	קריאה קודמת	קריאה נוכחית	סה"כ צריכה בקוט"ש	מחיר לקוט"ש בא"ג	סה"כ לתשלום
פרטי חשבון עבור תאריכים:						
777	פסגה	01/04/21	30/04/21	38.40	43.79	16.82 ₪
778	גבע	767.25	783.65	16.40	36.65	6.01 ₪
779	שפל	2,340.55	2,376.15	35.60	30.60	10.89 ₪

סה"כ לדיר:

פסגה	גבע	שפל	סה"כ	שיא ביקוש
38.40	16.40	35.60	90.40	0.42
16.82 ₪	6.01 ₪	10.89 ₪	33.72 ₪	

סה"כ צריכה
 סה"כ לתשלום

0.00 ₪	תשלום קבוע	
5.84 ₪	תשלום עבור גודל חיבור בKVA (3x32)	
39.56 ₪	סה"כ לתשלום	לא כולל מע"מ

התפלגות חיוב בש"ח לפי תעו"ז

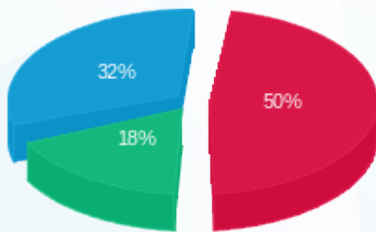

■ פסגה (16.82 ₪)
 ■ גבע (6.01 ₪)
 ■ שפל (10.89 ₪)

הסטוריית צריכה בקוט"ש

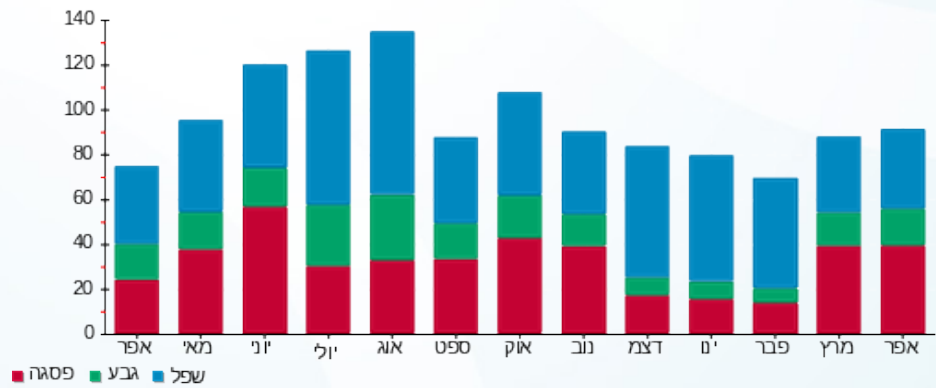



04/05/21

תאריך הפקה:

שם דייר: בנין A - ג'וני קריספי

30/04/21

תאריך קריאה נוכחית:

שם אתר: מרכז עזריאלי חולון

01/04/21

תאריך קריאה קודמת:

לקוח/ה נכבד/ה, אנו מתכבדים להגיש את חישוב צריכת החשמל לתקופה 01/04/21 - 30/04/21:

בנין A גוני קריספי - 1 - 13044061(3x80)

סוג תעריף	סוג צריכה	קריאה קודמת	קריאה נוכחית	סה"כ צריכה בקוט"ש	מחיר לקוט"ש בא"ג	סה"כ לתשלום
פרטי חשבון עבור תאריכים:						
777	פסגה	01/04/21	30/04/21	1,485.40	43.79	650.46 ₪
778	גבע	20,933.40	21,402.60	469.20	36.65	171.96 ₪
779	שפל	47,907.00	48,659.40	752.40	30.60	230.23 ₪

סה"כ לדיר:

פסגה	גבע	שפל	סה"כ	שיא ביקוש
1,485.40	469.20	752.40	2,707.00	14.39
650.46 ₪	171.96 ₪	230.23 ₪	1,052.65 ₪	

סה"כ צריכה

סה"כ לתשלום

211.60 ₪	תשלום קבוע	
14.61 ₪	תשלום עבור גודל חיבור בKVA (3x80)	
1,278.86 ₪	סה"כ לתשלום	לא כולל מע"מ

התפלגות חיוב בש"ח לפי תעו"ז

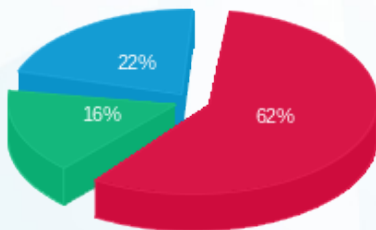

- פסגה (650.46 ₪) - 62%
- גבע (171.96 ₪) - 16%
- שפל (230.23 ₪) - 22%

הסטוריית צריכה בקוט"ש

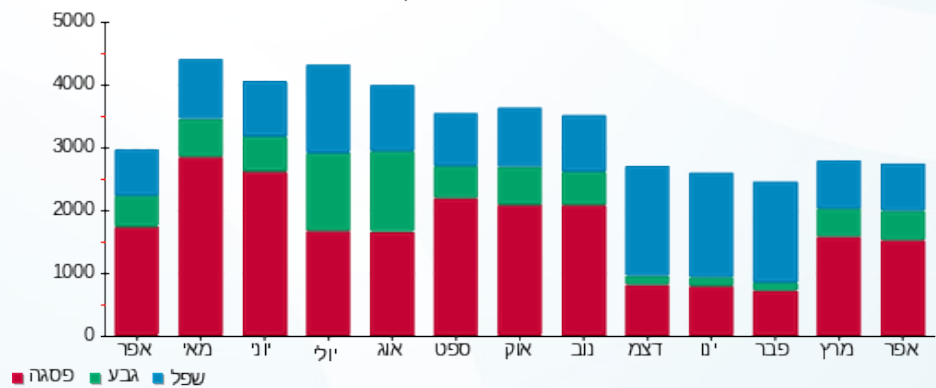

04/05/21 תאריך הפקה:
 30/04/21 תאריך קריאה נוכחית:
 01/04/21 תאריך קריאה קודמת:

שם דייר: בנין A - ג'וני קריספי מחסן
 שם אתר: מרכז עזריאלי חולון

לקוח/ה נכבד/ה, אנו מתכבדים להגיש את חישוב צריכת החשמל לתקופה 01/04/21 - 30/04/21:

בנין A ג'וני קריספי מחסן - 7 - 16226535 (3x32)

סוג תעריף	סוג צריכה	קריאה קודמת	קריאה נוכחית	סה"כ צריכה בקוט"ש	מחיר לקוט"ש בא"ג	סה"כ לתשלום
פרטי חשבון עבור תאריכים:						
777	פסגה	01/04/21	30/04/21	187.95	43.79	82.30 ₪
778	גבע	2,805.25	2,906.75	101.50	36.65	37.20 ₪
779	שפל	9,267.20	9,491.10	223.90	30.60	68.51 ₪

סה"כ לדייר:

פסגה	גבע	שפל	סה"כ	שיא ביקוש
187.95	101.50	223.90	513.35	0.94
₪ 82.30	₪ 37.20	₪ 68.51	₪ 188.02	

סה"כ צריכה
 סה"כ לתשלום

211.60 ₪	תשלום קבוע	
5.84 ₪	תשלום עבור גודל חיבור בKVA (3x32)	
405.46 ₪	סה"כ לתשלום	לא כולל מע"מ

התפלגות חיוב בש"ח לפי תעו"ז

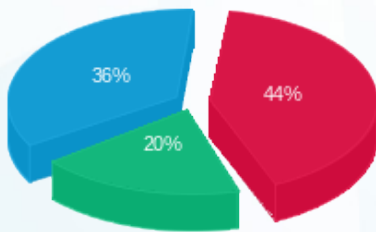

■ פסגה (₪ 82.30)
 ■ גבע (₪ 37.20)
 ■ שפל (₪ 68.51)

הסטוריית צריכה בקוט"ש

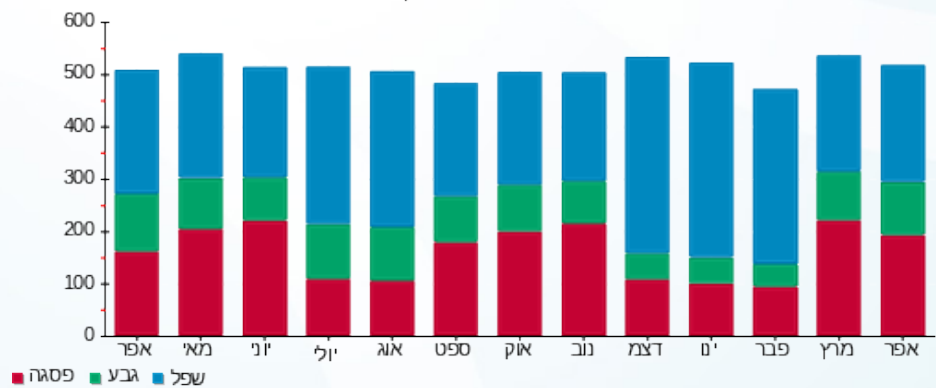

■ פסגה ■ גבע ■ שפל

04/05/21 תאריך הפקה:
 30/04/21 תאריך קריאה נוכחית:
 01/04/21 תאריך קריאה קודמת:

שם דייר: בניין A - חברת ש.ב.א קומת כניסה
 שם אתר: מרכז עזריאלי חולון

לקוח/ה נכבד/ה, אנו מתכבדים להגיש את חישוב צריכת החשמל לתקופה 01/04/21 - 30/04/21:

בניין A חברת ש.ב.א קומת כניסה - 1 - 16224426 (3x315)

סוג תעריף	סוג צריכה	קריאה קודמת	קריאה נוכחית	סה"כ צריכה בקוט"ש	מחיר לקוט"ש בא"ג	סה"כ לתשלום
פרטי חשבון עבור תאריכים:						
777	פסגה	01/04/21	30/04/21	4,973.30	43.79	2,177.81 ₪
778	גבע	77,445.40	80,104.20	2,658.80	36.65	974.45 ₪
779	שפל	258,695.20	264,533.10	5,837.90	30.60	1,786.40 ₪

סה"כ לדייר:

פסגה	גבע	שפל	סה"כ	שיא ביקוש
4,973.30	2,658.80	5,837.90	13,470.00	
2,177.81 ₪	974.45 ₪	1,786.40 ₪	4,938.66 ₪	

סה"כ צריכה
 סה"כ לתשלום

211.60 ₪	תשלום קבוע	
57.52 ₪	תשלום עבור גודל חיבור בKVA (3x315)	
5,207.78 ₪	סה"כ לתשלום	לא כולל מע"מ

התפלגות חיוב בש"ח לפי תע"ז

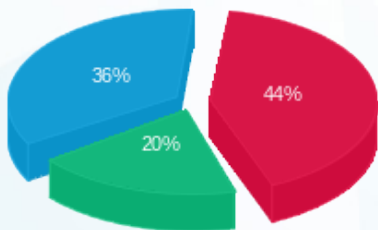

■ פסגה (2,177.81 ₪)
 ■ גבע (974.45 ₪)
 ■ שפל (1,786.40 ₪)

הסטוריית צריכה בקוט"ש

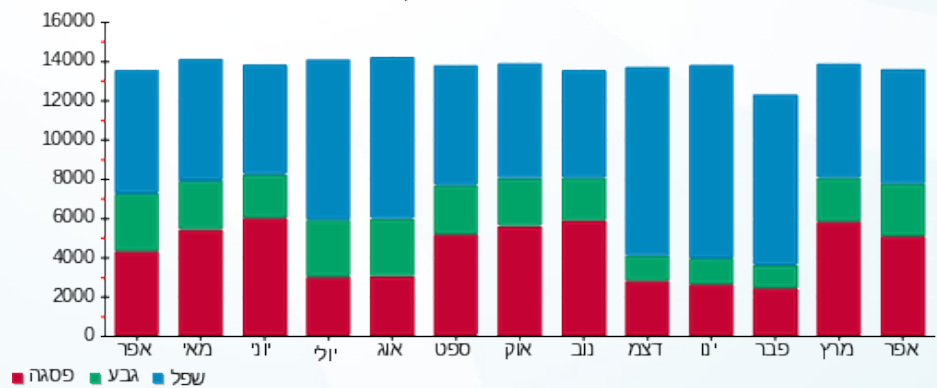

04/05/21 תאריך הפקה:
 30/04/21 תאריך קריאה נוכחית:
 01/04/21 תאריך קריאה קודמת:

שם דייר: בנין A - חנות בגדים ראשי
 שם אתר: מרכז עזריאלי חולון

לקוח/ה נכבד/ה, אנו מתכבדים להגיש את חישוב צריכת החשמל לתקופה 01/04/21 - 30/04/21:

בנין A - חנות בגדים ראשי - 1 - 18247176 (3x63)

סה"כ לתשלום	מחיר לקוט"ש בא"ג	סה"כ צריכה בקוט"ש	קריאה נוכחית	קריאה קודמת	סוג צריכה	סוג תעריף
			30/04/21	01/04/21		פרטי חשבון עבור תאריכים:
165.37 ₪	43.79	377.65	2,872.30	2,494.65	פסגה	777
38.90 ₪	36.65	106.13	821.90	715.77	גבע	778
81.26 ₪	30.60	265.55	2,732.40	2,466.86	שפל	779

סה"כ לדייר:

שיא ביקוש	סה"כ	שפל	גבע	פסגה
5.34	749.33	265.55	106.13	377.65
	285.53 ₪	81.26 ₪	38.90 ₪	165.37 ₪

סה"כ צריכה
 סה"כ לתשלום

211.60 ₪	תשלום קבוע	
11.50 ₪	תשלום עבור גודל חיבור בKVA (3x63)	
508.63 ₪	סה"כ לתשלום	לא כולל מע"מ

התפלגות חיוב בש"ח לפי תעו"ז

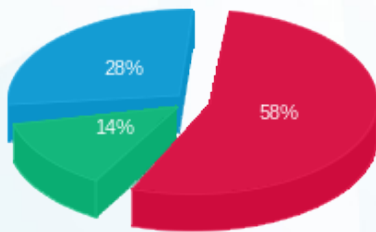

פסגה (165.37 ₪) ■
 גבע (38.90 ₪) ■
 שפל (81.26 ₪) ■

הסטוריית צריכה בקוט"ש

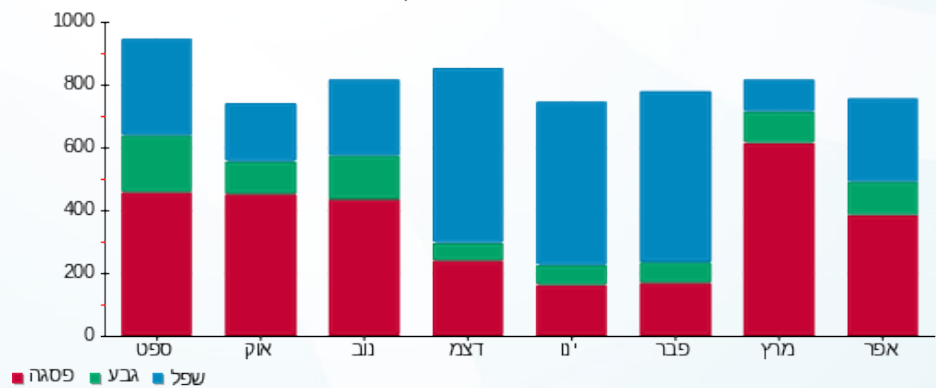



04/05/21 תאריך הפקה:
 30/04/21 תאריך קריאה נוכחית:
 01/04/21 תאריך קריאה קודמת:

שם דייר: בנין A - חנות מטרו סיטי
 שם אתר: מרכז עזריאלי חולון

לקוח/ה נכבד/ה, אנו מתכבדים להגיש את חישוב צריכת החשמל לתקופה 01/04/21 - 30/04/21:

בנין A - חנות מטרו סיטי - 5 - 16226535 (3x40)

סוג תעריף	סוג צריכה	קריאה קודמת	קריאה נוכחית	סה"כ צריכה בקוט"ש	מחיר לקוט"ש בא"ג	סה"כ לתשלום
פרטי חשבון עבור תאריכים:						
777	פסגה	01/04/21	30/04/21	1,049.80	43.79	459.71 ₪
778	גבע	4,359.70	4,573.90	214.20	36.65	78.50 ₪
779	שפל	10,070.40	10,177.10	106.70	30.60	32.65 ₪

סה"כ לדייר:

פסגה	גבע	שפל	סה"כ	שיא ביקוש
1,049.80	214.20	106.70	1,370.70	8.51
459.71 ₪	78.50 ₪	32.65 ₪	570.86 ₪	

סה"כ צריכה
 סה"כ לתשלום

211.60 ₪	תשלום קבוע
7.30 ₪	תשלום עבור גודל חיבור בKVA (3x40)
789.77 ₪	סה"כ לתשלום

לא כולל מע"מ

התפלגות חיוב בש"ח לפי תעו"ז

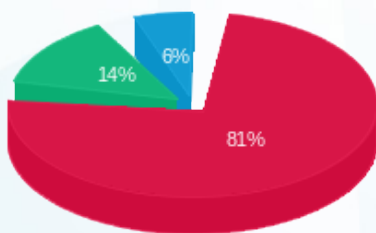

■ פסגה (₪ 459.71)
 ■ גבע (₪ 78.50)
 ■ שפל (₪ 32.65)

הסטוריית צריכה בקוט"ש

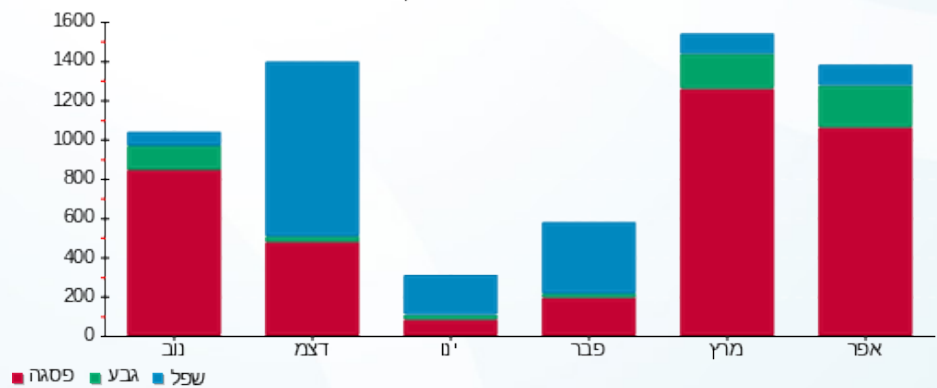



04/05/21 תאריך הפקה:
 30/04/21 תאריך קריאה נוכחית:
 01/04/21 תאריך קריאה קודמת:

שם דייר: בנין A - טלדור - שלט
 שם אתר: מרכז עזריאלי חולון

לקוח/ה נכבד/ה, אנו מתכבדים להגיש את חישוב צריכת החשמל לתקופה 01/04/21 - 30/04/21:

בנין A שלט טלדור - 8 - 13044111(3x16)

סוג תעריף	סוג צריכה	קריאה קודמת	קריאה נוכחית	סה"כ צריכה בקוט"ש	מחיר לקוט"ש בא"ג	סה"כ לתשלום
פרטי חשבון עבור תאריכים:						
777	פסגה	01/04/21	30/04/21	53.15	43.79	23.27 ₪
778	גבע	959.65	988.35	28.70	36.65	10.52 ₪
779	שפל	3,227.95	3,291.30	63.35	30.60	19.39 ₪

סה"כ לדייר:

פסגה	גבע	שפל	סה"כ	שיא ביקוש
53.15	28.70	63.35	145.20	0.21
23.27 ₪	10.52 ₪	19.39 ₪	53.18 ₪	

סה"כ צריכה
 סה"כ לתשלום

0.00 ₪	תשלום קבוע	
2.92 ₪	תשלום עבור גודל חיבור בKVA (3x16)	
56.10 ₪	סה"כ לתשלום	לא כולל מע"מ

התפלגות חיוב בש"ח לפי תע"ז

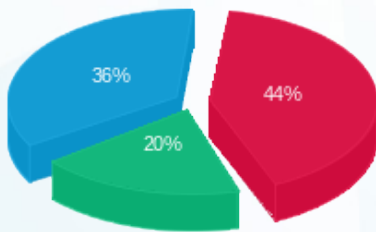

פסגה (23.27 ₪)
 גבע (10.52 ₪)
 שפל (19.39 ₪)

הסטוריית צריכה בקוט"ש

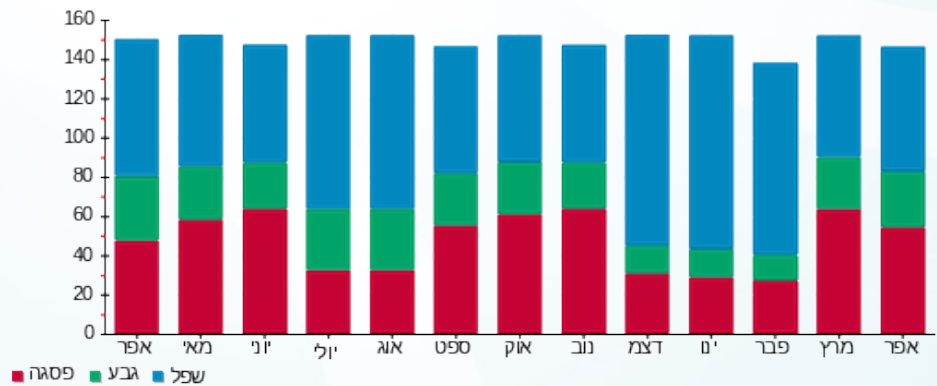



04/05/21 תאריך הפקה:
 30/04/21 תאריך קריאה נוכחית:
 01/04/21 תאריך קריאה קודמת:

שם דייר: בנין A - לוח חרום סאפינס
 שם אתר: מרכז עזריאלי חולון

לקוח/ה נכבד/ה, אנו מתכבדים להגיש את חישוב צריכת החשמל לתקופה 01/04/21 - 30/04/21:

בנין A לוח חרום סאפינס - 3 - 13044110 (3x630)

סוג תעריף	סוג צריכה	קריאה קודמת	קריאה נוכחית	סה"כ צריכה בקוט"ש	מחיר לקוט"ש בא"ג	סה"כ לתשלום
		01/04/21	30/04/21			
777	פסגה	597,306.00	615,192.00	17,886.00	43.79	7,832.28 ₪
778	גבע	319,100.40	328,716.00	9,615.60	36.65	3,524.12 ₪
779	שפל	1,062,687.60	1,083,842.40	21,154.80	30.60	6,473.37 ₪

סה"כ לדייר:

פסגה	גבע	שפל	סה"כ	שיא ביקוש
17,886.00	9,615.60	21,154.80	48,656.40	76.20
7,832.28 ₪	3,524.12 ₪	6,473.37 ₪	17,829.77 ₪	

סה"כ צריכה
 סה"כ לתשלום

0.00 ₪	תשלום קבוע	
115.05 ₪	תשלום עבור גודל חיבור בKVA (3x630)	
17,944.81 ₪	סה"כ לתשלום	לא כולל מע"מ

התפלגות חיוב בש"ח לפי תע"ז

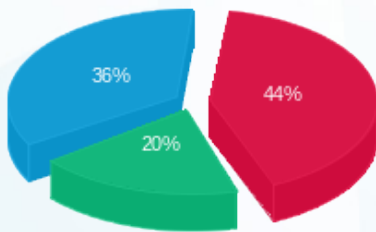

פסגה (7,832.28 ₪) 44%
 גבע (3,524.12 ₪) 20%
 שפל (6,473.37 ₪) 36%

הסטוריית צריכה בקוט"ש

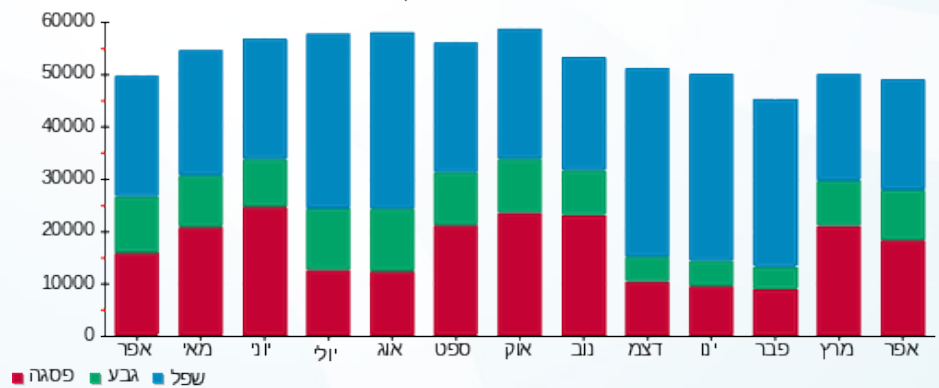



04/05/21 תאריך הפקה:
 30/04/21 תאריך קריאה נוכחית:
 01/04/21 תאריך קריאה קודמת:

שם דייר: בנין A - מזולי
 שם אתר: מרכז עזריאלי חולון

לקוח/ה נכבד/ה, אנו מתכבדים להגיש את חישוב צריכת החשמל לתקופה 01/04/21 - 30/04/21:

בנין A - מזולי - 3 - 13044061(3x250)

סוג תעריף	סוג צריכה	קריאה קודמת	קריאה נוכחית	סה"כ צריכה בקוט"ש	מחיר לקוט"ש בא"ג	סה"כ לתשלום
			30/04/21	01/04/21	פרטי חשבון עבור תאריכים:	
777	פסגה	94,706.00	98,081.20	3,375.20	43.79	1,478.00 ₪
778	גבע	43,736.60	44,825.40	1,088.80	36.65	399.05 ₪
779	שפל	114,539.80	116,740.20	2,200.40	30.60	673.32 ₪

סה"כ לדייר:

פסגה	גבע	שפל	סה"כ	שיא ביקוש
3,375.20	1,088.80	2,200.40	6,664.40	30.35
1,478.00 ₪	399.05 ₪	673.32 ₪	2,550.37 ₪	

סה"כ צריכה
 סה"כ לתשלום

211.60 ₪	תשלום קבוע	
45.65 ₪	תשלום עבור גודל חיבור בKVA (3x250)	
2,807.62 ₪	סה"כ לתשלום	לא כולל מע"מ

התפלגות חיוב בש"ח לפי תע"ז

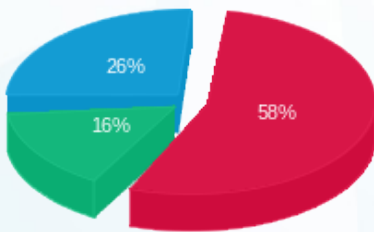

■ פסגה (1,478.00 ₪)
 ■ גבע (399.05 ₪)
 ■ שפל (673.32 ₪)

הסטוריית צריכה בקוט"ש

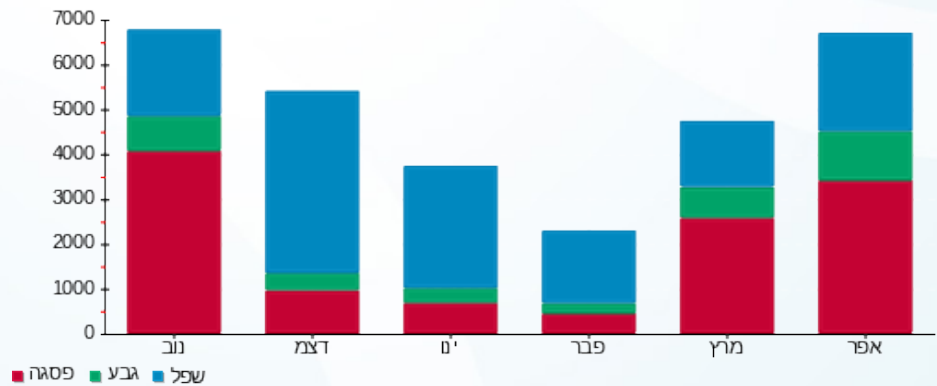

04/05/21 תאריך הפקה:
 30/04/21 תאריך קריאה נכחית:
 01/04/21 תאריך קריאה קודמת:

שם דייר: בנין A - מספרה
 שם אתר: מרכז עזריאלי חולון

לקוח/ה נכבד/ה, אנו מתכבדים להגיש את חישוב צריכת החשמל לתקופה **01/04/21 - 30/04/21**:

בנין A - מספרה - 8 - (3x100)16226535

סוג תעריף	סוג צריכה	קריאה קודמת	קריאה נכחית	סה"כ צריכה בקוט"ש	מחיר לקוט"ש בא"ג	סה"כ לתשלום
פרטי חשבון עבור תאריכים:						
777	פסגה	01/04/21	30/04/21	2,230.60	43.79	976.78 ₪
778	גבע	15,212.50	15,790.00	577.50	36.65	211.65 ₪
779	שפל	34,596.80	35,001.50	404.70	30.60	123.84 ₪

בנין A - חנות 1-18247176 - 1 - (3x63)18247176

סוג תעריף	סוג צריכה	קריאה קודמת	קריאה נכחית	סה"כ צריכה בקוט"ש	מחיר לקוט"ש בא"ג	סה"כ לתשלום
פרטי חשבון עבור תאריכים:						
777	פסגה	01/04/21	30/04/21	-377.65	43.79	-165.37 ₪
778	גבע	715.77	821.90	-106.13	36.65	-38.90 ₪
779	שפל	2,466.86	2,732.40	-265.55	30.60	-81.26 ₪

סה"כ לדייר:

פסגה	גבע	שפל	סה"כ	שיא ביקוש
1,852.95	471.37	139.15	2,463.47	25.85
₪ 811.41	₪ 172.76	₪ 42.58	₪ 1,026.74	

סה"כ צריכה

סה"כ לתשלום

211.60 ₪	תשלום קבוע	
6.76 ₪	תשלום עבור גודל חיבור בKVA (3x37)	
1,245.10 ₪	סה"כ לתשלום	לא כולל מע"מ

04/05/21 תאריך הפקה:
 30/04/21 תאריך קריאה נוכחית:
 01/04/21 תאריך קריאה קודמת:

שם דייר: בנין A - נקודת טבע מ.ש.מ.
 שם אתר: מרכז עזריאלי חולון

לקוח/ה נכבד/ה, אנו מתכבדים להגיש את חישוב צריכת החשמל לתקופה 01/04/21 - 30/04/21:

בנין A - נקודת טבע מ.ש.מ. - 9 - 16226535(3x63)

סוג תעריף	סוג צריכה	קריאה קודמת	קריאה נוכחית	סה"כ צריכה בקוט"ש	מחיר לקוט"ש בא"ג	סה"כ לתשלום
פרטי חשבון עבור תאריכים:						
777	פסגה	01/04/21	30/04/21	2,583.80	43.79	1,131.45 ₪
778	גבע	34,148.60	34,996.20	847.60	36.65	310.65 ₪
779	שפל	93,645.20	95,079.80	1,434.60	30.60	438.99 ₪

סה"כ לדייר:

פסגה	גבע	שפל	סה"כ	שיא ביקוש
2,583.80	847.60	1,434.60	4,866.00	13.85
1,131.45 ₪	310.65 ₪	438.99 ₪	1,881.08 ₪	

סה"כ צריכה
 סה"כ לתשלום

211.60 ₪	תשלום קבוע	
11.50 ₪	תשלום עבור גודל חיבור בKVA (3x63)	
2,104.18 ₪	סה"כ לתשלום	לא כולל מע"מ

התפלגות חיוב בש"ח לפי תע"ז

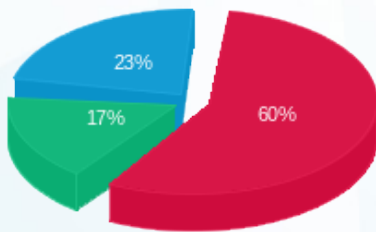

■ פסגה (1,131.45 ₪)
 ■ גבע (310.65 ₪)
 ■ שפל (438.99 ₪)

הסטוריית צריכה בקוט"ש

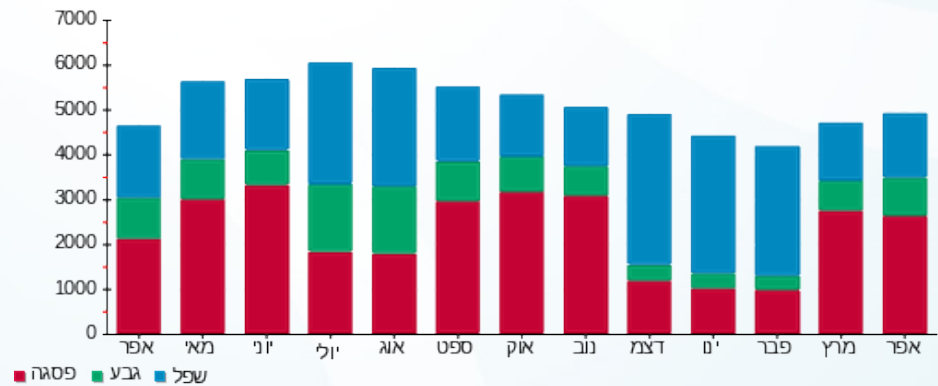



04/05/21 תאריך הפקדה:
 30/04/21 תאריך קריאה נוכחית:
 01/04/21 תאריך קריאה קודמת:

שם דייר: בנין A - נתע - שלט
 שם אתר: מרכז עזריאלי חולון

לקוח/ה נכבד/ה, אנו מתכבדים להגיש את חישוב צריכת החשמל לתקופה 01/04/21 - 30/04/21:

בנין A שלט נתע - 9 - 13044110 (3x16)

סוג תעריף	סוג צריכה	קריאה קודמת	קריאה נוכחית	סה"כ צריכה בקוט"ש	מחיר לקוט"ש בא"ג	סה"כ לתשלום
פרטי חשבון עבור תאריכים:						
777	פסגה	01/04/21	30/04/21	45.25	43.79	19.81 ₪
778	גבע	717.65	740.70	23.05	36.65	8.45 ₪
779	שפל	2,355.15	2,404.30	49.15	30.60	15.04 ₪

סה"כ לדייר:

פסגה	גבע	שפל	סה"כ	שיא ביקוש
45.25	23.05	49.15	117.45	0.18
19.81 ₪	8.45 ₪	15.04 ₪	43.30 ₪	

סה"כ צריכה
 סה"כ לתשלום

0.00 ₪	תשלום קבוע	
2.92 ₪	תשלום עבור גודל חיבור בKVA (3x16)	
46.22 ₪	סה"כ לתשלום	לא כולל מע"מ

התפלגות חיוב בש"ח לפי תעו"ז

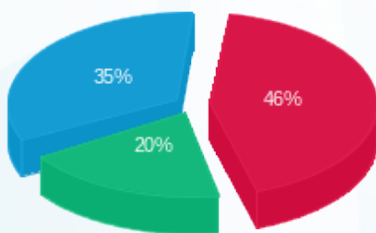

פסגה (19.81 ₪)
 גבע (8.45 ₪)
 שפל (15.04 ₪)

הסטוריית צריכה בקוט"ש

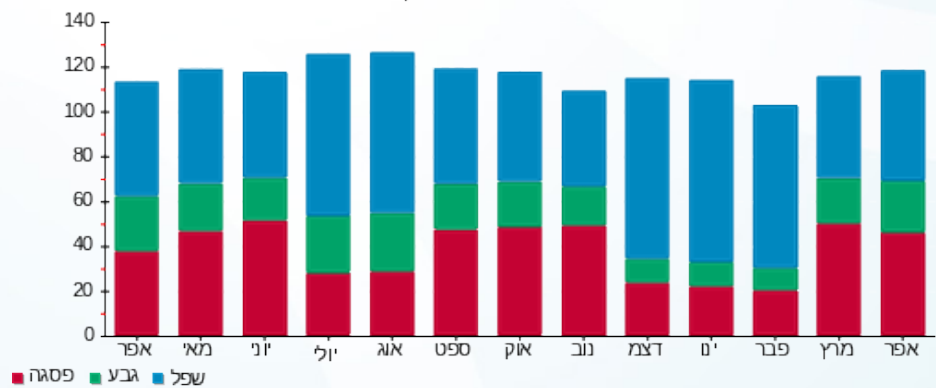



04/05/21 תאריך הפקה:
 30/04/21 תאריך קריאה נוכחית:
 01/04/21 תאריך קריאה קודמת:

שם דייר: בנין A - סלקום
 שם אתר: מרכז עזריאלי חולון

לקוח/ה נכבד/ה, אנו מתכבדים להגיש את חישוב צריכת החשמל לתקופה 01/04/21 - 30/04/21:

בנין A סלקום 1/3 - 16226535-1 - 16226535-1 (3x26.666666664)

סוג תעריף	סוג צריכה	קריאה קודמת	קריאה נוכחית	סה"כ צריכה בקוט"ש	מחיר לקוט"ש בא"ג	סה"כ לתשלום
פרטי חשבון עבור תאריכים:						
777	פסגה	01/04/21	30/04/21	720.90	43.79	315.68 ₪
778	גבע	12,225.93	12,592.40	366.47	36.65	134.31 ₪
779	שפל	39,220.27	40,013.10	792.83	30.60	242.61 ₪

סה"כ לדייר:

פסגה	גבע	שפל	סה"כ	שיא ביקוש
720.90	366.47	792.83	1,880.20	8.97
315.68 ₪	134.31 ₪	242.61 ₪	692.60 ₪	

סה"כ צריכה
 סה"כ לתשלום

211.60 ₪	תשלום קבוע	
14.61 ₪	תשלום עבור גודל חיבור בKVA (3x26.67)	
918.81 ₪	סה"כ לתשלום	לא כולל מע"מ

התפלגות חיוב בש"ח לפי תע"ז

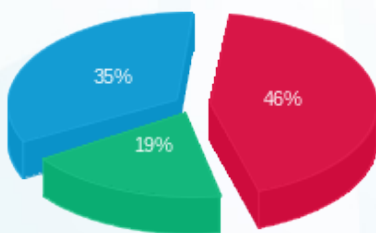

פסגה (315.68 ₪) 46%
 גבע (134.31 ₪) 19%
 שפל (242.61 ₪) 35%

הסטוריית צריכה בקוט"ש

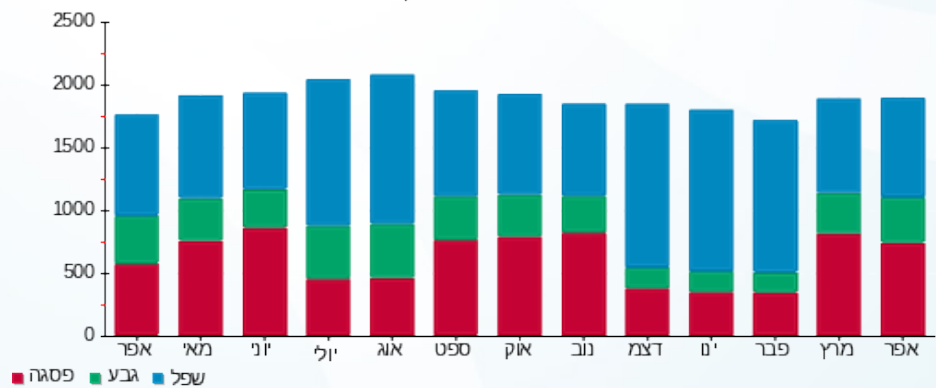

פסגה גבע שפל





04/05/21 תאריך הפקה:
 30/04/21 תאריך קריאה נוכחית:
 01/04/21 תאריך קריאה קודמת:

שם דייר: בנין A - ספייס - מכון כושר
 שם אתר: מרכז עזריאלי חולון

לקוח/ה נכבד/ה, אנו מתכבדים להגיש את חישוב צריכת החשמל לתקופה 01/04/21 - 30/04/21:

בנין A ספייס - מכון כושר - 5 - 13044111 (3x210)

סוג תעריף	סוג צריכה	קריאה קודמת	קריאה נוכחית	סה"כ צריכה בקוט"ש	מחיר לקוט"ש בא"ג	סה"כ לתשלום
		01/04/21	30/04/21			
777	פסגה	360,758.40	369,411.20	8,652.80	43.79	3,789.06 ₪
778	גבע	178,834.40	182,589.60	3,755.20	36.65	1,376.28 ₪
779	שפל	363,500.80	366,849.60	3,348.80	30.60	1,024.73 ₪

סה"כ לדיר:

פסגה	גבע	שפל	סה"כ	שיא ביקוש
8,652.80	3,755.20	3,348.80	15,756.80	68.99
₪ 3,789.06	₪ 1,376.28	₪ 1,024.73	₪ 6,190.07	

סה"כ צריכה
 סה"כ לתשלום

211.60 ₪	תשלום קבוע	
38.35 ₪	תשלום עבור גודל חיבור בKVA (3x210)	
6,440.02 ₪	סה"כ לתשלום	לא כולל מע"מ

התפלגות חיוב בש"ח לפי תעו"ז

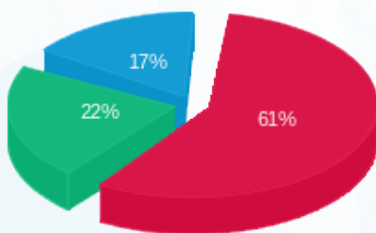

פסגה (3,789.06 ₪) 61%
 גבע (1,376.28 ₪) 22%
 שפל (1,024.73 ₪) 17%

הסטוריית צריכה בקוט"ש

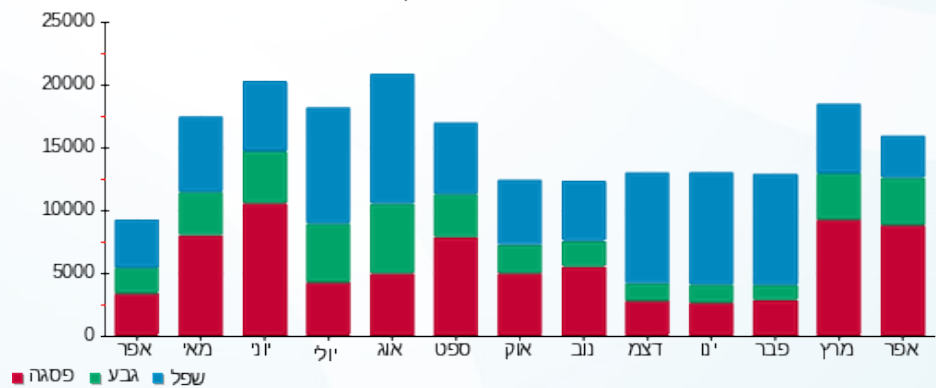



04/05/21 תאריך הפקה:
 30/04/21 תאריך קריאה נוכחית:
 01/04/21 תאריך קריאה קודמת:

שם דייר: בנין A - פיריין - שלט
 שם אתר: מרכז עזריאלי חולון

לקוח/ה נכבד/ה, אנו מתכבדים להגיש את חישוב צריכת החשמל לתקופה 01/04/21 - 30/04/21:

בנין A שלט פיריין - 6 - 13044110 (3x16)

סוג תעריף	סוג צריכה	קריאה קודמת	קריאה נוכחית	סה"כ צריכה בקוט"ש	מחיר לקוט"ש בא"ג	סה"כ לתשלום
פרטי חשבון עבור תאריכים:						
777	פסגה	01/04/21	30/04/21	33.60	43.79	14.71 ₪
778	גבע	258.00	275.15	17.15	36.65	6.29 ₪
779	שפל	919.80	956.30	36.50	30.60	11.17 ₪

סה"כ לדייר:

פסגה	גבע	שפל	סה"כ	שיא ביקוש
33.60	17.15	36.50	87.25	0.13
14.71 ₪	6.29 ₪	11.17 ₪	32.17 ₪	

סה"כ צריכה
 סה"כ לתשלום

0.00 ₪	תשלום קבוע	
2.92 ₪	תשלום עבור גודל חיבור בKVA (3x16)	
35.09 ₪	סה"כ לתשלום	לא כולל מע"מ

התפלגות חיוב בש"ח לפי תעו"ז

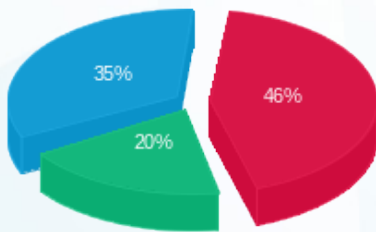

פסגה (14.71 ₪) 46%
 גבע (6.29 ₪) 20%
 שפל (11.17 ₪) 35%

הסטוריית צריכה בקוט"ש

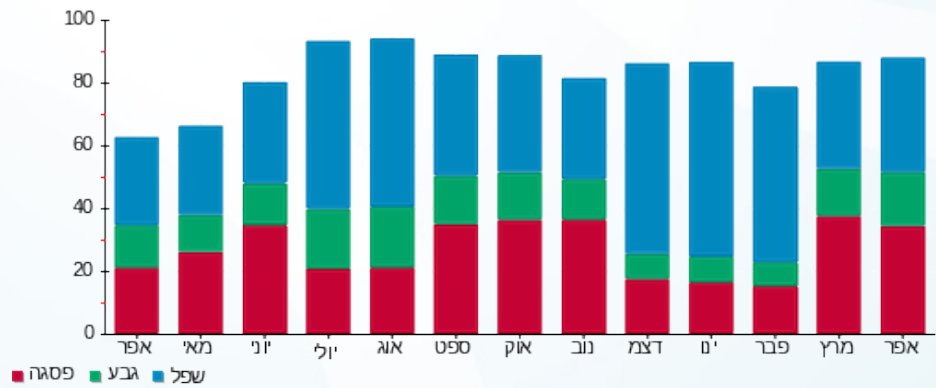



04/05/21 תאריך הפקה:
 30/04/21 תאריך קריאה נוכחית:
 01/04/21 תאריך קריאה קודמת:

שם דייר: בנין A - פלאפון
 שם אתר: מרכז עזריאלי חולון

לקוח/ה נכבד/ה, אנו מתכבדים להגיש את חישוב צריכת החשמל לתקופה 01/04/21 - 30/04/21:

בנין A פלאפון 16226535-1 / 1/3 - 16226535(3x26.6666666666664)

סוג תעריף	סוג צריכה	קריאה קודמת	קריאה נוכחית	סה"כ צריכה בקוט"ש	מחיר לקוט"ש בא"ג	סה"כ לתשלום
		01/04/21	30/04/21			
777	פסגה	23,538.53	24,259.43	720.90	43.79	315.68 ₪
778	גבע	12,225.93	12,592.40	366.47	36.65	134.31 ₪
779	שפל	39,220.27	40,013.10	792.83	30.60	242.61 ₪

סה"כ לדייר:

פסגה	גבע	שפל	סה"כ	שיא ביקוש
720.90	366.47	792.83	1,880.20	8.97
315.68 ₪	134.31 ₪	242.61 ₪	692.60 ₪	

סה"כ צריכה
 סה"כ לתשלום

211.60 ₪	תשלום קבוע	
14.61 ₪	תשלום עבור גודל חיבור בKVA (3x26.67)	
918.81 ₪	סה"כ לתשלום	לא כולל מע"מ

התפלגות חיוב בש"ח לפי תע"ז

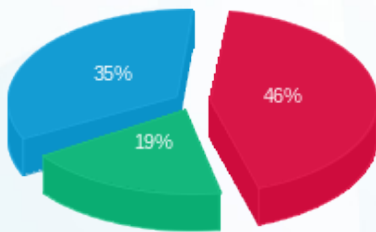

פסגה (315.68 ₪) - 46%
 גבע (134.31 ₪) - 19%
 שפל (242.61 ₪) - 35%

הסטוריית צריכה בקוט"ש

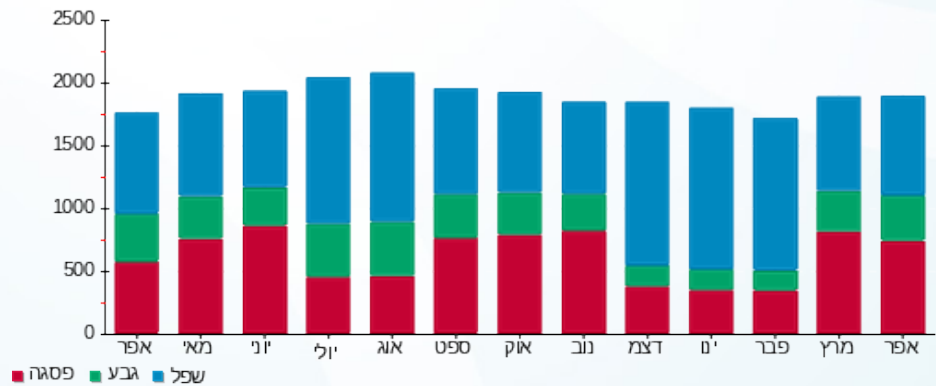

04/05/21 תאריך הפקה:
 30/04/21 תאריך קריאה נוכחית:
 01/04/21 תאריך קריאה קודמת:

שם דייר: בנין A - פנדה שטיפת מכונות
 שם אתר: מרכז עזריאלי חולון

לקוח/ה נכבד/ה, אנו מתכבדים להגיש את חישוב צריכת החשמל לתקופה 01/04/21 - 30/04/21:

בנין A פנדה שטיפת מכונות - 3 - 16226535 (3x125)

סוג תעריף	סוג צריכה	קריאה קודמת	קריאה נוכחית	סה"כ צריכה בקוט"ש	מחיר לקוט"ש בא"ג	סה"כ לתשלום
פרטי חשבון עבור תאריכים:						
777	פסגה	01/04/21	30/04/21	2,813.00	43.79	1,231.81 ₪
778	גבע	31,983.60	32,706.00	722.40	36.65	264.76 ₪
779	שפל	68,104.20	68,730.80	626.60	30.60	191.74 ₪

סה"כ לדיר:

פסגה	גבע	שפל	סה"כ	שיא ביקוש
2,813.00	722.40	626.60	4,162.00	33.63
1,231.81 ₪	264.76 ₪	191.74 ₪	1,688.31 ₪	

סה"כ צריכה
 סה"כ לתשלום

211.60 ₪	תשלום קבוע	
22.83 ₪	תשלום עבור גודל חיבור בKVA (3x125)	
1,922.74 ₪	סה"כ לתשלום	לא כולל מע"מ

התפלגות חיוב בש"ח לפי תע"ז

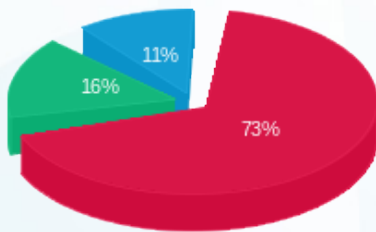

פסגה (1,231.81 ₪) 73%
 גבע (264.76 ₪) 16%
 שפל (191.74 ₪) 11%

הסטוריית צריכה בקוט"ש

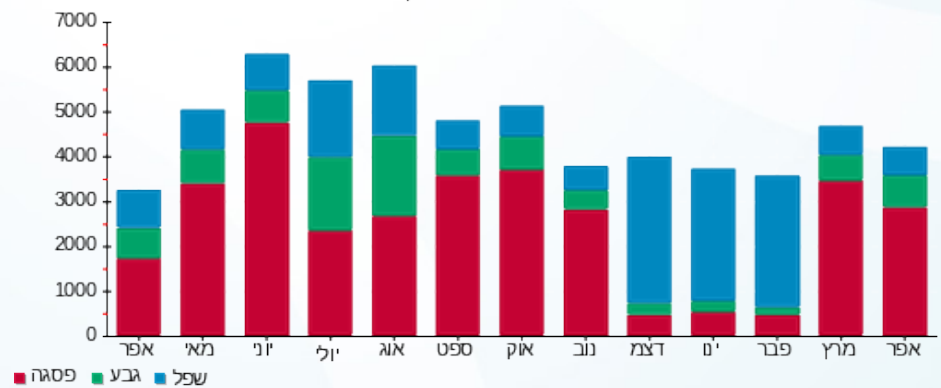



04/05/21 תאריך הפקה:
 30/04/21 תאריך קריאה נוכחית:
 01/04/21 תאריך קריאה קודמת:

שם דייר: בנין A - ק.0 - בי.בי.בי
 שם אתר: מרכז עזריאלי חולון

לקוח/ה נכבד/ה, אנו מתכבדים להגיש את חישוב צריכת החשמל לתקופה 01/04/21 - 30/04/21:

בנין A - ק.0 - בי.בי.בי - 2 - 13044061(3x200)

סוג תעריף	סוג צריכה	קריאה קודמת	קריאה נוכחית	סה"כ צריכה בקוט"ש	מחיר לקוט"ש בא"ג	סה"כ לתשלום
פרטי חשבון עבור תאריכים:						
777	פסגה	01/04/21	30/04/21	7,268.00	43.79	3,182.66 ₪
778	גבע	102,897.40	106,914.00	4,016.60	36.65	1,472.08 ₪
779	שפל	260,822.80	265,909.20	5,086.40	30.60	1,556.44 ₪

סה"כ לדייר:

פסגה	גבע	שפל	סה"כ	שיא ביקוש
7,268.00	4,016.60	5,086.40	16,371.00	45.29
3,182.66 ₪	1,472.08 ₪	1,556.44 ₪	6,211.18 ₪	

סה"כ צריכה
 סה"כ לתשלום

211.60 ₪	תשלום קבוע	
36.52 ₪	תשלום עבור גודל חיבור בKVA (3x200)	
6,459.30 ₪	סה"כ לתשלום	לא כולל מע"מ

התפלגות חיוב בש"ח לפי תע"ז

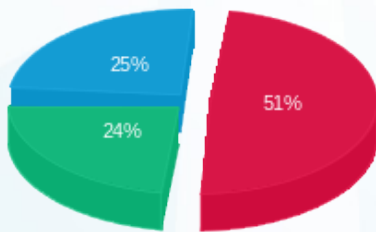

■ פסגה (3,182.66 ₪)
 ■ גבע (1,472.08 ₪)
 ■ שפל (1,556.44 ₪)

הסטוריית צריכה בקוט"ש

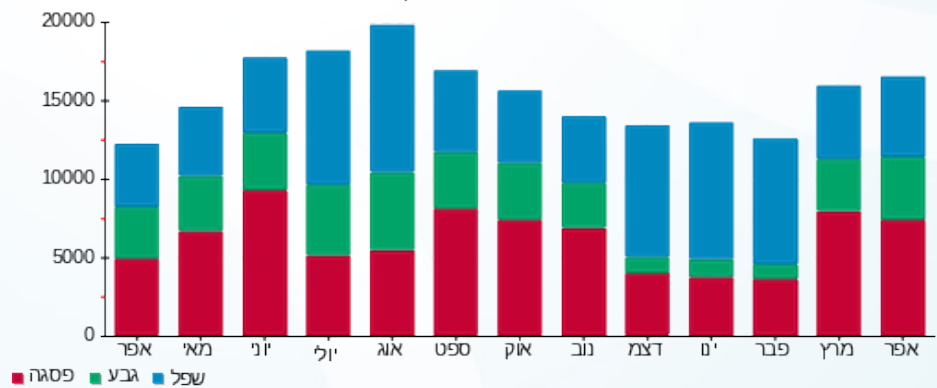

04/05/21 תאריך הפקה:
 30/04/21 תאריך קריאה נוכחי:
 01/04/21 תאריך קריאה קודמת:

שם דייר: בנין A - ק.01 - גנרטור חירום קומתי
 שם אתר: מרכז עזריאלי חולון

לקוח/ה נכבד/ה, אנו מתכבדים להגיש את חישוב צריכת החשמל לתקופה 01/04/21 - 30/04/21:

בנין A גנרטור חירום קומתי ק.1 - 1 - 16224436(0x0)

סוג תעריף	סוג צריכה	קריאה קודמת	קריאה נוכחית	סה"כ צריכה בקוט"ש	מחיר לקוט"ש בא"ג	סה"כ לתשלום
פרטי חשבון עבור תאריכים:						
777	פסגה	01/04/21	30/04/21	0.00	43.79	0.00 ₪
778	גבע	1.10	1.10	0.00	36.65	0.00 ₪
779	שפל	4.60	4.60	0.00	30.60	0.00 ₪

סה"כ לדייר:

פסגה	גבע	שפל	סה"כ	שיא ביקוש
0.00	0.00	0.00	0.00	
0.00 ₪	0.00 ₪	0.00 ₪	0.00 ₪	

סה"כ צריכה
סה"כ לתשלום

211.60 ₪	תשלום קבוע	
0.00 ₪	תשלום עבור גודל חיבור בKVA (0x0)	
211.60 ₪	סה"כ לתשלום	לא כולל מע"מ

התפלגות חיוב בש"ח לפי תעו"ז

פסגה (0.00 ₪)
 גבע (0.00 ₪)
 שפל (0.00 ₪)

הסטוריית צריכה בקוט"ש

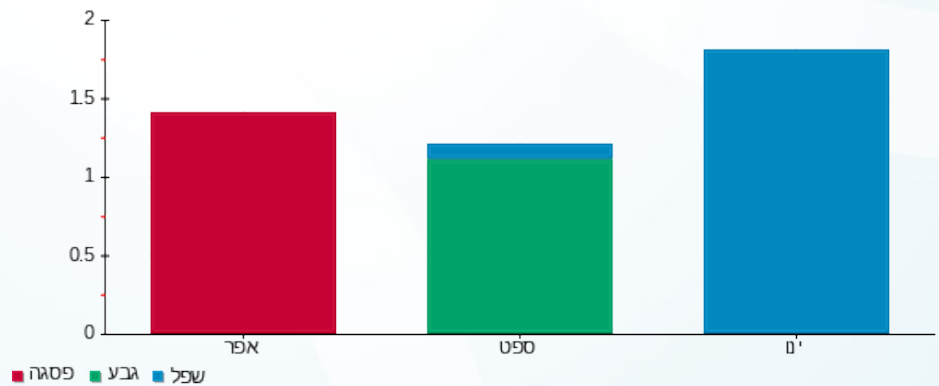



04/05/21 תאריך הפקה:
 30/04/21 תאריך קריאה נוכחית:
 01/04/21 תאריך קריאה קודמת:

שם דייר: בניין A - ק.01 - חברת ש.ב.א - ב.ח.
 שם אתר: מרכז עזריאלי חולון

לקוח/ה נכבד/ה, אנו מתכבדים להגיש את חישוב צריכת החשמל לתקופה 01/04/21 - 30/04/21:

בניין A חברת ש.ב.א קומה 1 ב.ח. - 1 - 16224420(3x630)

סוג תעריף	סוג צריכה	קריאה קודמת	קריאה נוכחית	סה"כ צריכה בקוט"ש	מחיר לקוט"ש בא"ג	סה"כ לתשלום
פרטי חשבון עבור תאריכים:						
777	פסגה	01/04/21	30/04/21	8,983.30	43.79	3,933.79 ₪
778	גבע	88,607.90	91,142.30	2,534.40	36.65	928.86 ₪
779	שפל	259,433.30	263,166.80	3,733.50	30.60	1,142.45 ₪

סה"כ לדייר:

פסגה	גבע	שפל	סה"כ	שיא ביקוש
8,983.30	2,534.40	3,733.50	15,251.20	
3,933.79 ₪	928.86 ₪	1,142.45 ₪	6,005.10 ₪	

סה"כ צריכה
 סה"כ לתשלום

211.60 ₪	תשלום קבוע	
115.05 ₪	תשלום עבור גודל חיבור בKVA (3x630)	
6,331.74 ₪	סה"כ לתשלום	לא כולל מע"מ

התפלגות חיוב בש"ח לפי תעו"ז

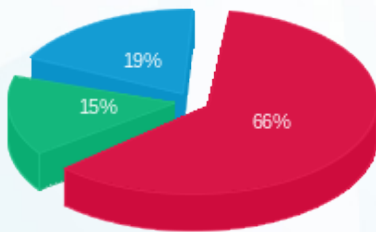

פסגה (3,933.79 ₪) 66%
 גבע (928.86 ₪) 15%
 שפל (1,142.45 ₪) 19%

הסטוריית צריכה בקוט"ש

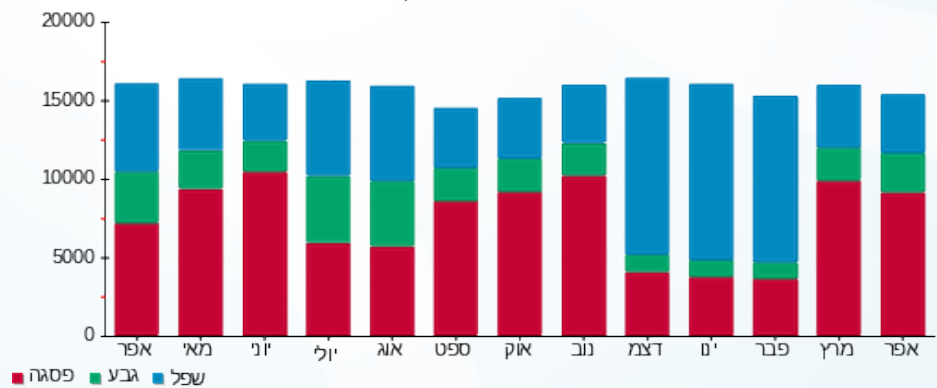



04/05/21 תאריך הפקה:
 30/04/21 תאריך קריאה נוכחית:
 01/04/21 תאריך קריאה קודמת:

שם דייר: בנין A - ק.02 - הסטוק
 שם אתר: מרכז עזריאלי חולון

לקוח/ה נכבד/ה, אנו מתכבדים להגיש את חישוב צריכת החשמל לתקופה 01/04/21 - 30/04/21:

בנין A - ק.2 - הסטוק - 6 - 16226535 (3x125)

סוג תעריף	סוג צריכה	קריאה קודמת	קריאה נוכחית	סה"כ צריכה בקוט"ש	מחיר לקוט"ש בא"ג	סה"כ לתשלום
פרטי חשבון עבור תאריכים:						
777	פסגה	01/04/21	30/04/21	3,514.80	43.79	1,539.13 ₪
778	גבע	26,847.80	27,773.60	925.80	36.65	339.31 ₪
779	שפל	35,236.40	35,662.00	425.60	30.60	130.23 ₪

סה"כ לדייר:

פסגה	גבע	שפל	סה"כ	שיא ביקוש
3,514.80	925.80	425.60	4,866.20	19.45
1,539.13 ₪	339.31 ₪	130.23 ₪	2,008.67 ₪	

סה"כ צריכה
 סה"כ לתשלום

211.60 ₪	תשלום קבוע	
22.83 ₪	תשלום עבור גודל חיבור בKVA (3x125)	
2,243.10 ₪	סה"כ לתשלום	לא כולל מע"מ

התפלגות חיוב בש"ח לפי תעו"ז

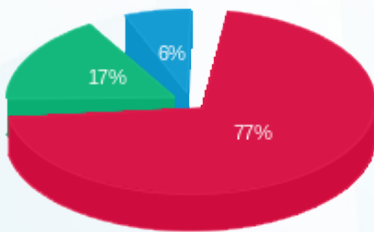

פסגה (1,539.13 ₪) 77%
 גבע (339.31 ₪) 17%
 שפל (130.23 ₪) 6%

הסטוריית צריכה בקוט"ש

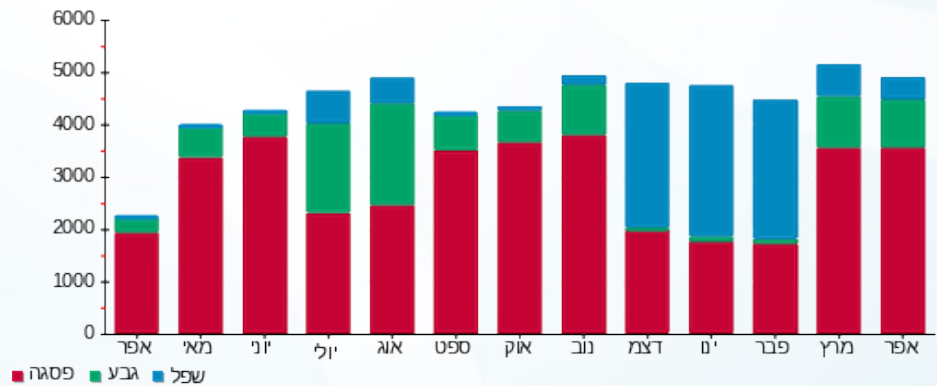



04/05/21 תאריך הפקה:
 30/04/21 תאריך קריאה נוכחית:
 01/04/21 תאריך קריאה קודמת:

שם דייר: בנין A - ק.03 - פיריין
 שם אתר: מרכז עזריאלי חולון

לקוח/ה נכבד/ה, אנו מתכבדים להגיש את חישוב צריכת החשמל לתקופה **01/04/21 - 30/04/21**:

בנין A פיריין קומה 3 - 5 - 13044061(3x630)

סוג תעריף	סוג צריכה	קריאה קודמת	קריאה נוכחית	סה"כ צריכה בקוט"ש	מחיר לקוט"ש בא"ג	סה"כ לתשלום
		01/04/21	30/04/21	פרטי חשבון עבור תאריכים:		
777	פסגה	561,378.00	574,252.00	12,874.00	43.79	5,637.52 ₪
778	גבע	258,430.00	263,520.00	5,090.00	36.65	1,865.48 ₪
779	שפל	860,968.00	871,702.00	10,734.00	30.60	3,284.60 ₪

סה"כ לדייר:

פסגה	גבע	שפל	סה"כ	שיא ביקוש
12,874.00	5,090.00	10,734.00	28,698.00	95.40
5,637.52 ₪	1,865.48 ₪	3,284.60 ₪	10,787.61 ₪	

סה"כ צריכה

סה"כ לתשלום

211.60 ₪	תשלום קבוע	
115.05 ₪	תשלום עבור גודל חיבור בKVA (3x630)	
11,114.26 ₪	סה"כ לתשלום	לא כולל מע"מ

התפלגות חיוב בש"ח לפי תעו"ז

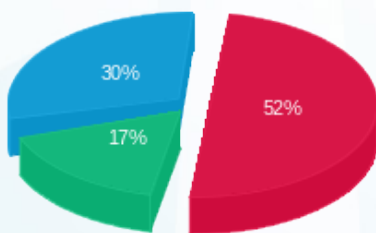

■ פסגה (5,637.52 ₪)
 ■ גבע (1,865.48 ₪)
 ■ שפל (3,284.60 ₪)

הסטוריית צריכה בקוט"ש

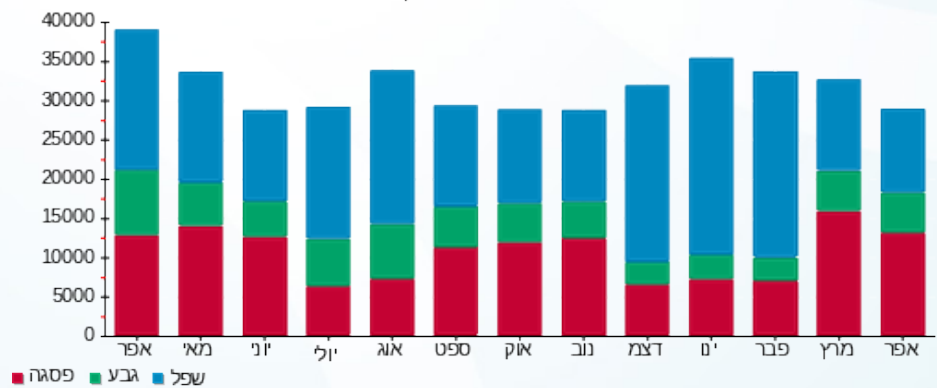



04/05/21 תאריך הפקה:
 30/04/21 תאריך קריאה נוכחית:
 01/04/21 תאריך קריאה קודמת:

שם דייר: בנין A - ק.04 - פיריין
 שם אתר: מרכז עזריאלי חולון

לקוח/ה נכבד/ה, אנו מתכבדים להגיש את חישוב צריכת החשמל לתקופה 01/04/21 - 30/04/21:

בנין A פיריין קומה 4 - 4 - 16226535(3x630)

סוג תעריף	סוג צריכה	קריאה קודמת	קריאה נוכחית	סה"כ צריכה בקוט"ש	מחיר לקוט"ש בא"ג	סה"כ לתשלום
		01/04/21	30/04/21			
777	פסגה	415,522.00	423,436.00	7,914.00	43.79	3,465.54 ₪
778	גבע	163,074.00	165,596.00	2,522.00	36.65	924.31 ₪
779	שפל	432,076.00	434,616.00	2,540.00	30.60	777.24 ₪

סה"כ לדיר:

פסגה	גבע	שפל	סה"כ	שיא ביקוש
7,914.00	2,522.00	2,540.00	12,976.00	41.20
3,465.54 ₪	924.31 ₪	777.24 ₪	5,167.09 ₪	

סה"כ צריכה
 סה"כ לתשלום

0.00 ₪	תשלום קבוע	
115.05 ₪	תשלום עבור גודל חיבור בKVA (3x630)	
5,282.14 ₪	סה"כ לתשלום	לא כולל מע"מ

התפלגות חיוב בש"ח לפי תע"ז

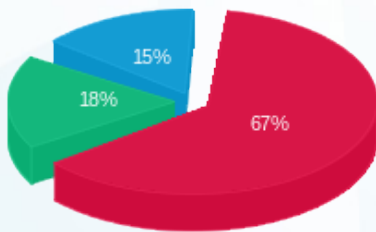

פסגה (3,465.54 ₪)
 גבע (924.31 ₪)
 שפל (777.24 ₪)

הסטוריית צריכה בקוט"ש

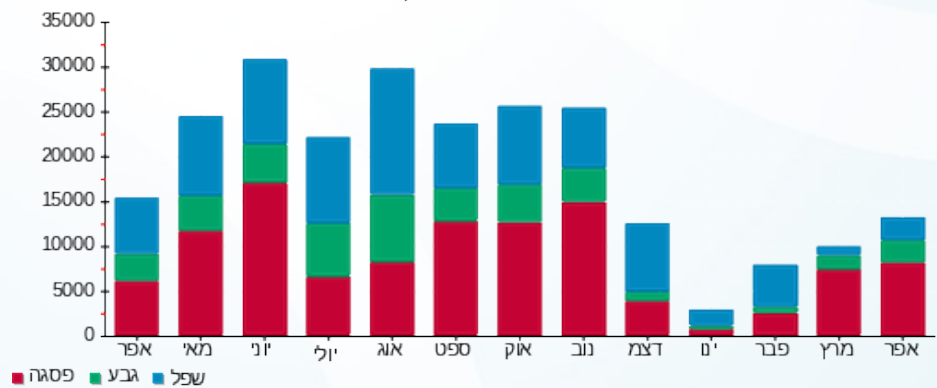



04/05/21 תאריך הפקדה:
 30/04/21 תאריך קריאה נוכחית:
 01/04/21 תאריך קריאה קודמת:

שם דייר: בנין A - ק.05 - פיריין
 שם אתר: מרכז עזריאלי חולון

לקוח/ה נכבד/ה, אנו מתכבדים להגיש את חישוב צריכת החשמל לתקופה 01/04/21 - 30/04/21:

בנין A פיריין קומה 5 - 6 - 13044100 (3x630)

סוג תעריף	סוג צריכה	קריאה קודמת	קריאה נוכחית	סה"כ צריכה בקוט"ש	מחיר לקוט"ש בא"ג	סה"כ לתשלום
		01/04/21	30/04/21			
777	פסגה	369,528.00	375,052.00	5,524.00	43.79	2,418.96 ₪
778	גבע	143,864.00	145,244.00	1,380.00	36.65	505.77 ₪
779	שפל	392,354.00	393,250.00	896.00	30.60	274.18 ₪

סה"כ לדיר:

פסגה	גבע	שפל	סה"כ	שיא ביקוש
5,524.00	1,380.00	896.00	7,800.00	34.14
2,418.96 ₪	505.77 ₪	274.18 ₪	3,198.91 ₪	

סה"כ צריכה
 סה"כ לתשלום

0.00 ₪	תשלום קבוע	
115.05 ₪	תשלום עבור גודל חיבור בKVA (3x630)	
3,313.95 ₪	סה"כ לתשלום	לא כולל מע"מ

התפלגות חיוב בש"ח לפי תעו"ז

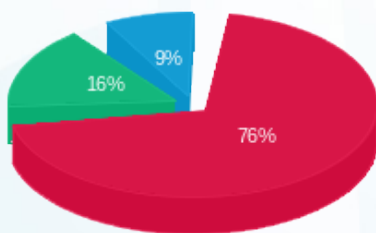

פסגה (2,418.96 ₪) 76%
 גבע (505.77 ₪) 16%
 שפל (274.18 ₪) 9%

הסטוריית צריכה בקוט"ש

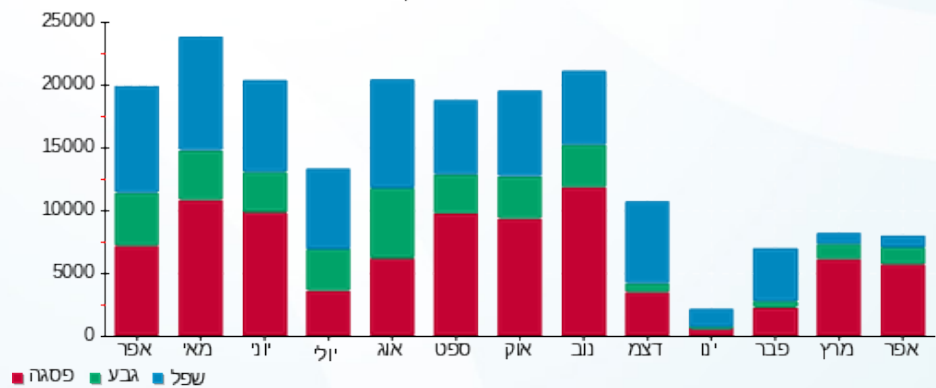

04/05/21 תאריך הפקה:
 30/04/21 תאריך קריאה נוכחית:
 01/04/21 תאריך קריאה קודמת:

שם דייר: בנין A - ק.06 - טלדור
 שם אתר: מרכז עזריאלי חולון

לקוח/ה נכבד/ה, אנו מתכבדים להגיש את חישוב צריכת החשמל לתקופה 01/04/21 - 30/04/21:

בנין A טלדור קומה 5 - 6 - 13044057 (3x630)

סוג תעריף	סוג צריכה	קריאה קודמת	קריאה נוכחית	סה"כ צריכה בקוט"ש	מחיר לקוט"ש בא"ג	סה"כ לתשלום
		01/04/21	30/04/21			
777	פסגה	476,744.00	490,632.00	13,888.00	43.79	6,081.56 ₪
778	גבע	183,288.00	187,964.00	4,676.00	36.65	1,713.75 ₪
779	שפל	620,206.00	630,364.00	10,158.00	30.60	3,108.35 ₪

סה"כ לדייר:

פסגה	גבע	שפל	סה"כ	שיא ביקוש
13,888.00	4,676.00	10,158.00	28,722.00	69.52
6,081.56 ₪	1,713.75 ₪	3,108.35 ₪	10,903.66 ₪	

סה"כ צריכה
 סה"כ לתשלום

211.60 ₪	תשלום קבוע	
115.05 ₪	תשלום עבור גודל חיבור בKVA (3x630)	
11,230.30 ₪	סה"כ לתשלום	לא כולל מע"מ

התפלגות חיוב בש"ח לפי תע"ז

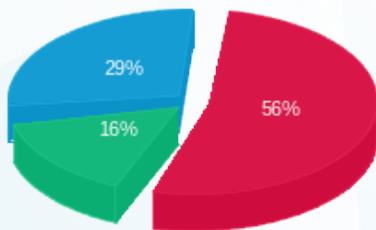

■ פסגה (6,081.56 ₪)
 ■ גבע (1,713.75 ₪)
 ■ שפל (3,108.35 ₪)

הסטוריית צריכה בקוט"ש

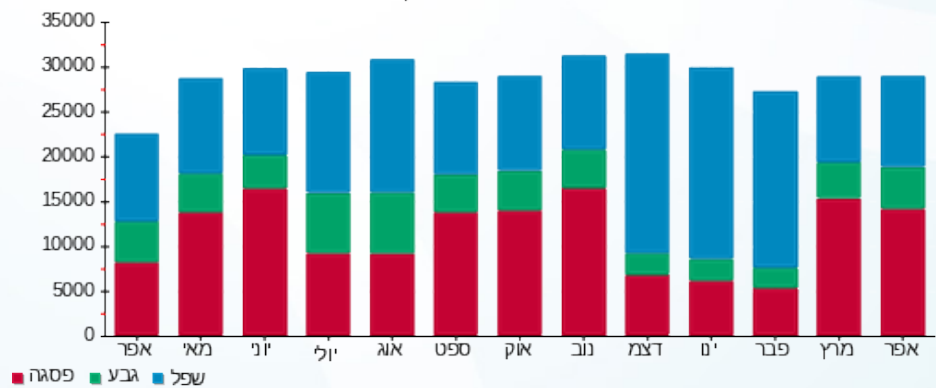



04/05/21 תאריך הפקה:
 30/04/21 תאריך קריאה נוכחית:
 01/04/21 תאריך קריאה קודמת:

שם דייר: בנין A - ק.7 - טלדור
 שם אתר: מרכז עזריאלי חולון

לקוח/ה נכבד/ה, אנו מתכבדים להגיש את חישוב צריכת החשמל לתקופה 01/04/21 - 30/04/21:

בנין A טלדור- קומה 7 - 4 - 13044111(3x630)

סוג תעריף	סוג צריכה	קריאה קודמת	קריאה נוכחית	סה"כ צריכה בקוט"ש	מחיר לקוט"ש בא"ג	סה"כ לתשלום
			30/04/21	01/04/21	פרטי חשבון עבור תאריכים:	
777	פסגה	462,708.00	476,038.00	13,330.00	43.79	5,837.21 ₪
778	גבע	154,996.00	158,440.00	3,444.00	36.65	1,262.23 ₪
779	שפל	492,992.00	498,180.00	5,188.00	30.60	1,587.53 ₪

סה"כ לדייר:

פסגה	גבע	שפל	סה"כ	שיא ביקוש
13,330.00	3,444.00	5,188.00	21,962.00	70.08
5,837.21 ₪	1,262.23 ₪	1,587.53 ₪	8,686.96 ₪	

סה"כ צריכה
 סה"כ לתשלום

0.00 ₪	תשלום קבוע	
115.05 ₪	תשלום עבור גודל חיבור בKVA (3x630)	
8,802.01 ₪	סה"כ לתשלום	לא כולל מע"מ

התפלגות חיוב בש"ח לפי תעו"ז

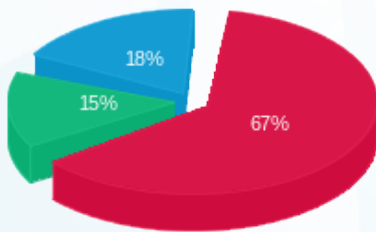

פסגה (5,837.21 ₪) ■
 גבע (1,262.23 ₪) ■
 שפל (1,587.53 ₪) ■

הסטוריית צריכה בקוט"ש

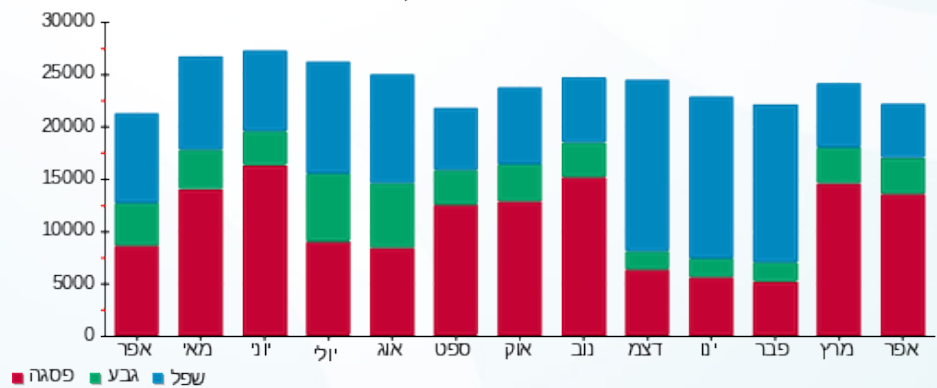



04/05/21 תאריך הפקה:
 30/04/21 תאריך קריאה נוכחית:
 01/04/21 תאריך קריאה קודמת:

שם דייר: בנין A - ק.08 - אופסיס
 שם אתר: מרכז עזריאלי חולון

לקוח/ה נכבד/ה, אנו מתכבדים להגיש את חישוב צריכת החשמל לתקופה 01/04/21 - 30/04/21:

בנין A - ק.8 - אופסיס - 2 - 18040295 (3x400)

סוג תעריף	סוג צריכה	קריאה קודמת	קריאה נוכחית	סה"כ צריכה בקוט"ש	מחיר לקוט"ש בא"ג	סה"כ לתשלום
פרטי חשבון עבור תאריכים:						
777	פסגה	01/04/21	30/04/21	4,176.00	43.79	1,828.67 ₪
778	גבע	28,931.20	30,663.60	1,732.40	36.65	634.92 ₪
779	שפל	96,702.40	100,529.60	3,827.20	30.60	1,171.12 ₪

סה"כ לדייר:

פסגה	גבע	שפל	סה"כ	שיא ביקוש
4,176.00	1,732.40	3,827.20	9,735.60	18.70
1,828.67 ₪	634.92 ₪	1,171.12 ₪	3,634.72 ₪	

סה"כ צריכה
 סה"כ לתשלום

211.60 ₪	תשלום קבוע	
73.05 ₪	תשלום עבור גודל חיבור בKVA (3x400)	
3,919.36 ₪	סה"כ לתשלום	לא כולל מע"מ

התפלגות חיוב בש"ח לפי תעו"ז

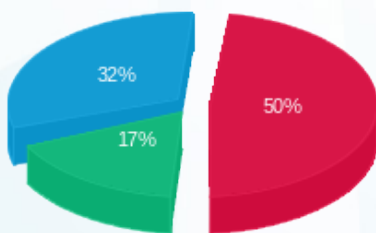

■ פסגה (1,828.67 ₪)
 ■ גבע (634.92 ₪)
 ■ שפל (1,171.12 ₪)

הסטוריית צריכה בקוט"ש

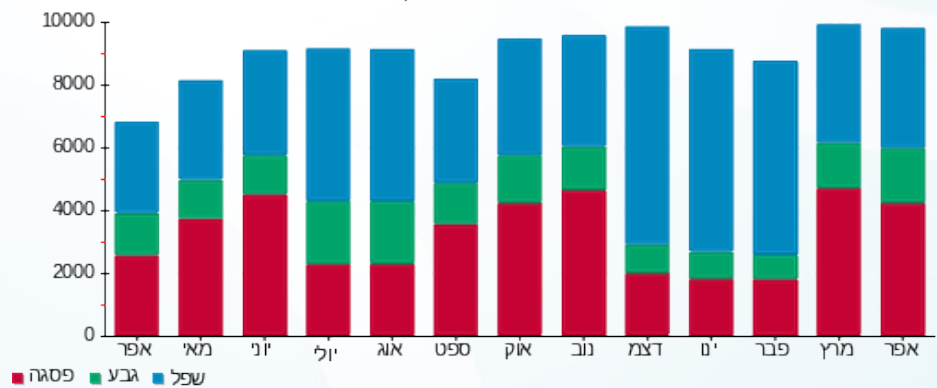



04/05/21 תאריך הפקה:
 30/04/21 תאריך קריאה נוכחית:
 01/04/21 תאריך קריאה קודמת:

שם דייר: בנין A - ק.08 - אופסיס E2
 שם אתר: מרכז עזריאלי חולון

לקוח/ה נכבד/ה, אנו מתכבדים להגיש את חישוב צריכת החשמל לתקופה **01/04/21 - 30/04/21**:

בנין A - ק.8 - אופסיס 4 - 18040295 (3x630) E2

סוג תעריף	סוג צריכה	קריאה קודמת	קריאה נוכחית	סה"כ צריכה בקוט"ש	מחיר לקוט"ש בא"ג	סה"כ לתשלום
			30/04/21	01/04/21	פרטי חשבון עבור תאריכים:	
777	פסגה	102,855.20	108,238.40	5,383.20	43.79	2,357.30 ₪
778	גבע	33,038.40	34,892.00	1,853.60	36.65	679.34 ₪
779	שפל	83,328.00	86,421.60	3,093.60	30.60	946.64 ₪

סה"כ לדייר:

פסגה	גבע	שפל	סה"כ	שיא ביקוש
5,383.20	1,853.60	3,093.60	10,330.40	32.34
2,357.30 ₪	679.34 ₪	946.64 ₪	3,983.29 ₪	

סה"כ צריכה
סה"כ לתשלום

211.60 ₪	תשלום קבוע	
115.05 ₪	תשלום עבור גודל חיבור בKVA (3x630)	
4,309.94 ₪	סה"כ לתשלום	לא כולל מע"מ

התפלגות חיוב בש"ח לפי תעו"ז

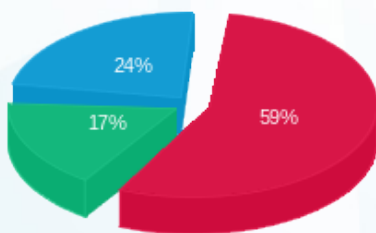

■ פסגה (2,357.30 ₪)
 ■ גבע (679.34 ₪)
 ■ שפל (946.64 ₪)

הסטוריית צריכה בקוט"ש

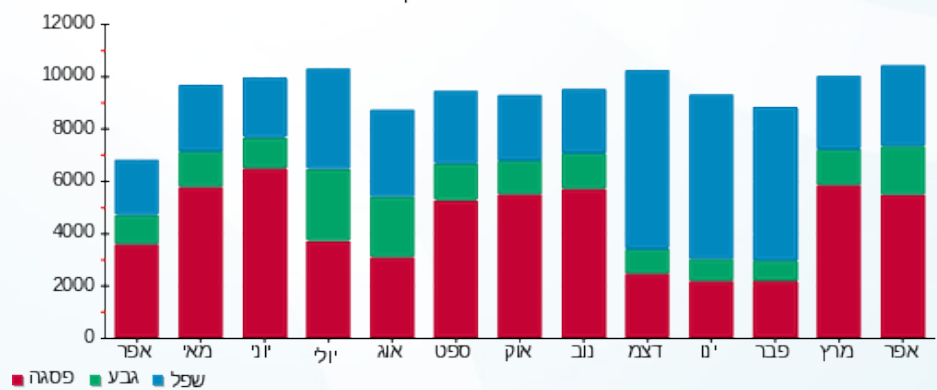



04/05/21 תאריך הפקה:
 30/04/21 תאריך קריאה נוכחית:
 01/04/21 תאריך קריאה קודמת:

שם דייר: בניין A - ק.08 - נתע
 שם אתר: מרכז עזריאלי חולון

לקוח/ה נכבד/ה, אנו מתכבדים להגיש את חישוב צריכת החשמל לתקופה 01/04/21 - 30/04/21:

בניין A נתע E1 ק.8 - 3 - 18040295(3x630)

סוג תעריף	סוג צריכה	קריאה קודמת	קריאה נוכחית	סה"כ צריכה בקוט"ש	מחיר לקוט"ש בא"ג	סה"כ לתשלום
		01/04/21	30/04/21			
777	פסגה	110,698.40	117,386.40	6,688.00	43.79	2,928.68 ₪
778	גבע	37,830.40	39,808.00	1,977.60	36.65	724.79 ₪
779	שפל	108,975.20	113,034.40	4,059.20	30.60	1,242.12 ₪

סה"כ לדייר:

פסגה	גבע	שפל	סה"כ	שיא ביקוש
6,688.00	1,977.60	4,059.20	12,724.80	35.57
2,928.68 ₪	724.79 ₪	1,242.12 ₪	4,895.58 ₪	

סה"כ צריכה
 סה"כ לתשלום

211.60 ₪	תשלום קבוע	
115.05 ₪	תשלום עבור גודל חיבור בKVA (3x630)	
5,222.23 ₪	סה"כ לתשלום	לא כולל מע"מ

התפלגות חיוב בש"ח לפי תעו"ז

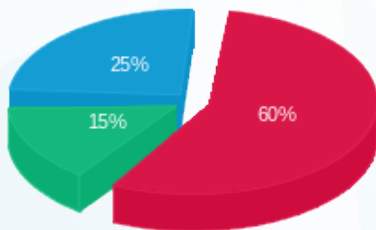

■ פסגה (2,928.68 ₪)
 ■ גבע (724.79 ₪)
 ■ שפל (1,242.12 ₪)

הסטוריית צריכה בקוט"ש

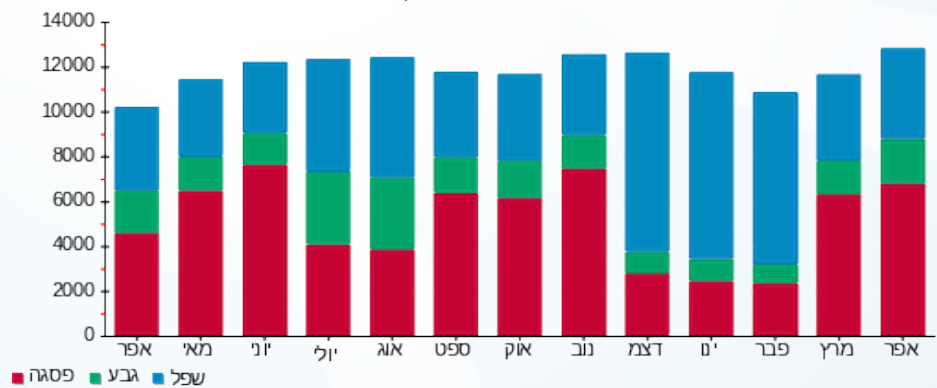



04/05/21 תאריך הפקה:
 30/04/21 תאריך קריאה נוכחית:
 01/04/21 תאריך קריאה קודמת:

שם דייר: בנין A - ק.08 - נתע - חדר שרתים
 שם אתר: מרכז עזריאלי חולון

לקוח/ה נכבד/ה, אנו מתכבדים להגיש את חישוב צריכת החשמל לתקופה 01/04/21 - 30/04/21:

בנין A נתע חדר שרתים ק.8 - 1 - 18040295(3x200)

סוג תעריף	סוג צריכה	קריאה קודמת	קריאה נוכחית	סה"כ צריכה בקוט"ש	מחיר לקוט"ש בא"ג	סה"כ לתשלום
פרטי חשבון עבור תאריכים:						
777	פסגה	01/04/21	30/04/21	611.80	43.79	267.91 ₪
778	גבע	6,475.80	6,776.40	300.60	36.65	110.17 ₪
779	שפל	20,777.20	21,438.40	661.20	30.60	202.33 ₪

סה"כ לדייר:

פסגה	גבע	שפל	סה"כ	שיא ביקוש
611.80	300.60	661.20	1,573.60	4.50
267.91 ₪	110.17 ₪	202.33 ₪	580.40 ₪	

סה"כ צריכה
 סה"כ לתשלום

211.60 ₪	תשלום קבוע	
36.52 ₪	תשלום עבור גודל חיבור בKVA (3x200)	
828.53 ₪	סה"כ לתשלום	לא כולל מע"מ

התפלגות חיוב בש"ח לפי תע"ז

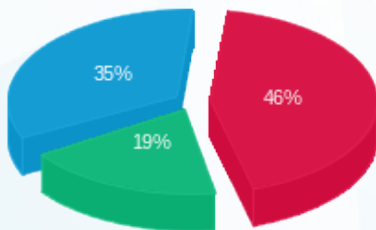

■ פסגה (267.91 ₪)
 ■ גבע (110.17 ₪)
 ■ שפל (202.33 ₪)

הסטוריית צריכה בקוט"ש

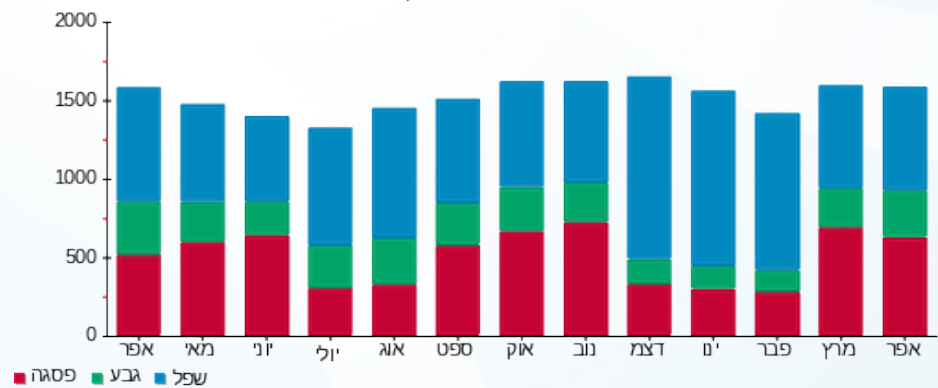

04/05/21 תאריך הפקה:
 30/04/21 תאריך קריאה נוכחית:
 01/04/21 תאריך קריאה קודמת:

שם דייר: בניין A - ק.09 - נתע
 שם אתר: מרכז עזריאלי חולון

לקוח/ה נכבד/ה, אנו מתכבדים להגיש את חישוב צריכת החשמל לתקופה 01/04/21 - 30/04/21:

בניין A נתע קומה 9 - 4 - 13044057(3x630)

סוג תעריף	סוג צריכה	קריאה קודמת	קריאה נוכחית	סה"כ צריכה בקוט"ש	מחיר לקוט"ש בא"ג	סה"כ לתשלום
		01/04/21	30/04/21			
777	פסגה	519,874.00	536,330.00	16,456.00	43.79	7,206.08 ₪
778	גבע	205,222.00	210,964.00	5,742.00	36.65	2,104.44 ₪
779	שפל	678,808.00	690,900.00	12,092.00	30.60	3,700.15 ₪

סה"כ לדייר:

פסגה	גבע	שפל	סה"כ	שיא ביקוש
16,456.00	5,742.00	12,092.00	34,290.00	86.42
7,206.08 ₪	2,104.44 ₪	3,700.15 ₪	13,010.68 ₪	

סה"כ צריכה
 סה"כ לתשלום

0.00 ₪	תשלום קבוע	
115.05 ₪	תשלום עבור גודל חיבור בKVA (3x630)	
13,125.72 ₪	סה"כ לתשלום	לא כולל מע"מ

התפלגות חיוב בש"ח לפי תעו"ז

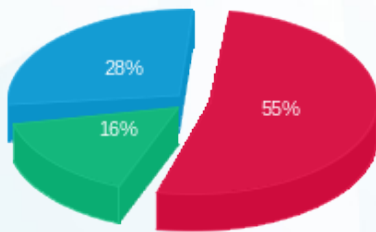

■ פסגה (7,206.08 ₪)
 ■ גבע (2,104.44 ₪)
 ■ שפל (3,700.15 ₪)

הסטוריית צריכה בקוט"ש

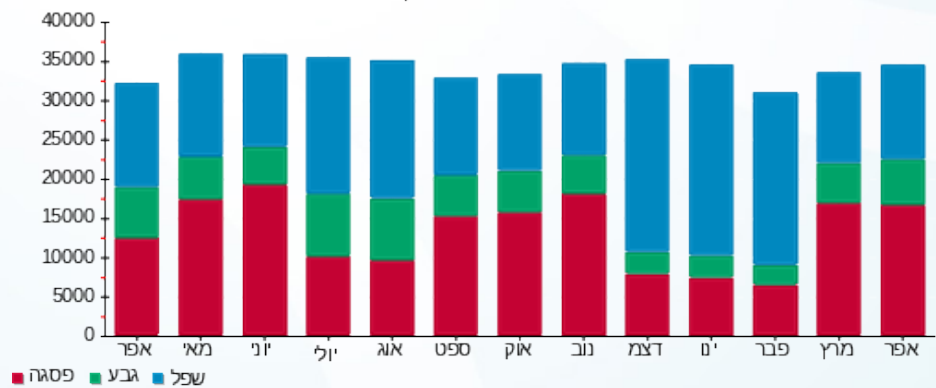



04/05/21 תאריך הפקה:
 30/04/21 תאריך קריאה נוכחית:
 01/04/21 תאריך קריאה קודמת:

שם דייר: בנין A - ק.10 - נתע
 שם אתר: מרכז עזריאלי חולון

לקוח/ה נכבד/ה, אנו מתכבדים להגיש את חישוב צריכת החשמל לתקופה 01/04/21 - 30/04/21:

בנין A נתע ק.10 - 1 - 17313223(3x630)

סוג תעריף	סוג צריכה	קריאה קודמת	קריאה נוכחית	סה"כ צריכה בקוט"ש	מחיר לקוט"ש בא"ג	סה"כ לתשלום
פרטי חשבון עבור תאריכים:						
777	פסגה	01/04/21	30/04/21	2,022.30	43.79	885.57 ₪
778	גבע	6,616.50	7,023.40	406.90	36.65	149.13 ₪
779	שפל	21,956.60	22,838.60	882.00	30.60	269.89 ₪

סה"כ לדייר:

פסגה	גבע	שפל	סה"כ	שיא ביקוש
2,022.30	406.90	882.00	3,311.20	23.28
885.57 ₪	149.13 ₪	269.89 ₪	1,304.59 ₪	

סה"כ צריכה
 סה"כ לתשלום

211.60 ₪	תשלום קבוע	
115.05 ₪	תשלום עבור גודל חיבור בKVA (3x630)	
1,631.23 ₪	סה"כ לתשלום	לא כולל מע"מ

התפלגות חיוב בש"ח לפי תעו"ז

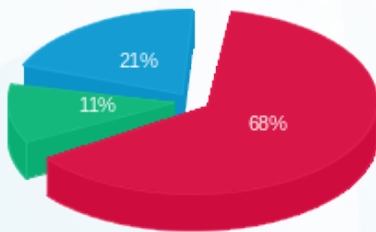

■ פסגה (885.57 ₪)
 ■ גבע (149.13 ₪)
 ■ שפל (269.89 ₪)

הסטוריית צריכה בקוט"ש

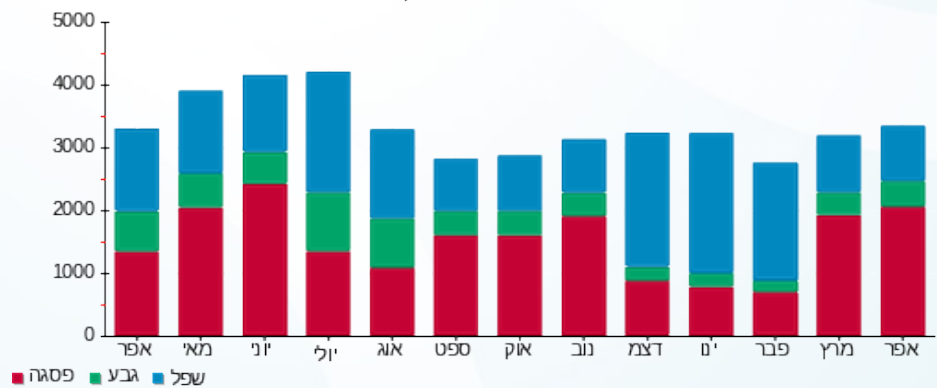



04/05/21 תאריך הפקה:
 30/04/21 תאריך קריאה נוכחית:
 01/04/21 תאריך קריאה קודמת:

שם דייר: בנין A - ק.10 - סאפינס
שם אתר: מרכז עזריאלי חולון

לקוח/ה נכבד/ה, אנו מתכבדים להגיש את חישוב צריכת החשמל לתקופה 01/04/21 - 30/04/21:

בנין A סאפינס ק.10 - 3 - 13044111(3x630)

סוג תעריף	סוג צריכה	קריאה קודמת	קריאה נוכחית	סה"כ צריכה בקוט"ש	מחיר לקוט"ש בא"ג	סה"כ לתשלום
פרטי חשבון עבור תאריכים:			01/04/21	30/04/21		
777	פסגה	247,192.00	257,164.00	9,972.00	43.79	4,366.74 ₪
778	גבע	60,820.00	62,340.00	1,520.00	36.65	557.08 ₪
779	שפל	144,998.00	146,932.00	1,934.00	30.60	591.80 ₪

בנין A נתע ק.10 - 1 - 17313223(3x630)

סוג תעריף	סוג צריכה	קריאה קודמת	קריאה נוכחית	סה"כ צריכה בקוט"ש	מחיר לקוט"ש בא"ג	סה"כ לתשלום
פרטי חשבון עבור תאריכים:			01/04/21	30/04/21		
777	פסגה	20,499.60	22,521.90	-2,022.30	43.79	-885.57 ₪
778	גבע	6,616.50	7,023.40	-406.90	36.65	-149.13 ₪
779	שפל	21,956.60	22,838.60	-882.00	30.60	-269.89 ₪

סה"כ לדייר:

פסגה	גבע	שפל	סה"כ	שיא ביקוש
7,949.70	1,113.10	1,052.00	10,114.80	53.24
₪ 3,481.17	₪ 407.95	₪ 321.91	₪ 4,211.04	

סה"כ צריכה

סה"כ לתשלום

211.60 ₪	תשלום קבוע	
0.00 ₪	תשלום עבור גודל חיבור בKVA (3x0)	
4,422.64 ₪	סה"כ לתשלום	לא כולל מע"מ



04/05/21 תאריך הפקה:
 30/04/21 תאריך קריאה נוכחית:
 01/04/21 תאריך קריאה קודמת:

שם דייר: בנין A - ק.11 - סאפינס
 שם אתר: מרכז עזריאלי חולון

לקוח/ה נכבד/ה, אנו מתכבדים להגיש את חישוב צריכת החשמל לתקופה 01/04/21 - 30/04/21:

בנין A סאפינס קומה 11 - 4 - 13044100(3x630)

סוג תעריף	סוג צריכה	קריאה קודמת	קריאה נוכחית	סה"כ צריכה בקוט"ש	מחיר לקוט"ש בא"ג	סה"כ לתשלום
		01/04/21	30/04/21			
777	פסגה	339,014.00	348,888.00	9,874.00	43.79	4,323.82 ₪
778	גבע	88,540.00	90,484.00	1,944.00	36.65	712.48 ₪
779	שפל	195,046.00	197,844.00	2,798.00	30.60	856.19 ₪

סה"כ לדייר:

פסגה	גבע	שפל	סה"כ	שיא ביקוש
9,874.00	1,944.00	2,798.00	14,616.00	52.32
4,323.82 ₪	712.48 ₪	856.19 ₪	5,892.49 ₪	

סה"כ צריכה
 סה"כ לתשלום

0.00 ₪	תשלום קבוע	
115.05 ₪	תשלום עבור גודל חיבור בKVA (3x630)	
6,007.54 ₪	סה"כ לתשלום	לא כולל מע"מ

התפלגות חיוב בש"ח לפי תעו"ז

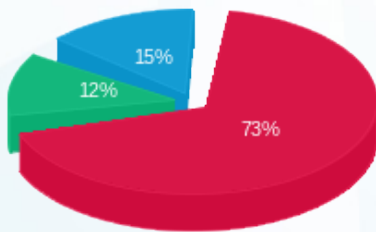

פסגה (4,323.82 ₪) 73%
 גבע (712.48 ₪) 12%
 שפל (856.19 ₪) 15%

הסטוריית צריכה בקוט"ש

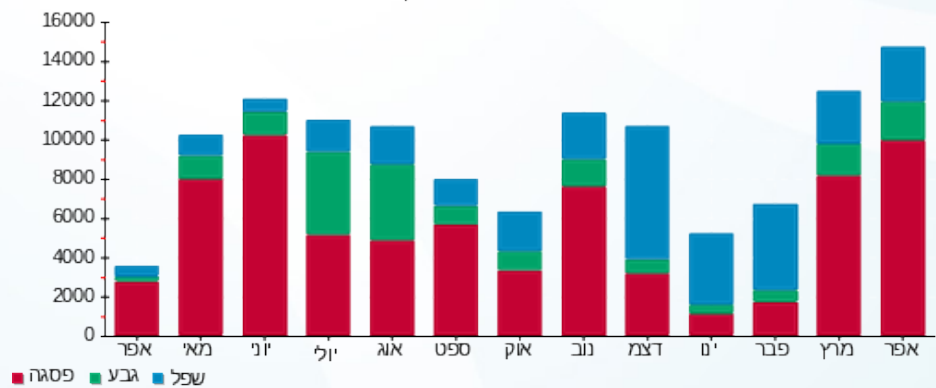

04/05/21 תאריך הפקה:
 30/04/21 תאריך קריאה נוכחית:
 01/04/21 תאריך קריאה קודמת:

שם דייר: בנין A - ק.12 - סאפינס
 שם אתר: מרכז עזריאלי חולון

לקוח/ה נכבד/ה, אנו מתכבדים להגיש את חישוב צריכת החשמל לתקופה 01/04/21 - 30/04/21:

בנין A סאפינס קומה 12 - 3 - 13044057(3x630)

סוג תעריף	סוג צריכה	קריאה קודמת	קריאה נוכחית	סה"כ צריכה בקוט"ש	מחיר לקוט"ש בא"ג	סה"כ לתשלום
		01/04/21	30/04/21			
777	פסגה	345,784.00	355,570.00	9,786.00	43.79	4,285.29 ₪
778	גבע	89,278.00	90,704.00	1,426.00	36.65	522.63 ₪
779	שפל	192,970.00	194,534.00	1,564.00	30.60	478.58 ₪

סה"כ לדייר:

פסגה	גבע	שפל	סה"כ	שיא ביקוש
9,786.00	1,426.00	1,564.00	12,776.00	53.72
4,285.29 ₪	522.63 ₪	478.58 ₪	5,286.50 ₪	

סה"כ צריכה
 סה"כ לתשלום

211.60 ₪	תשלום קבוע	
115.05 ₪	תשלום עבור גודל חיבור בKVA (3x630)	
5,613.15 ₪	סה"כ לתשלום	לא כולל מע"מ

התפלגות חיוב בש"ח לפי תע"ז

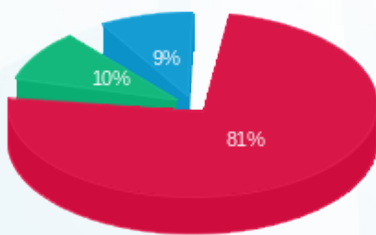

פסגה (4,285.29 ₪) 81%
 גבע (522.63 ₪) 10%
 שפל (478.58 ₪) 9%

הסטוריית צריכה בקוט"ש

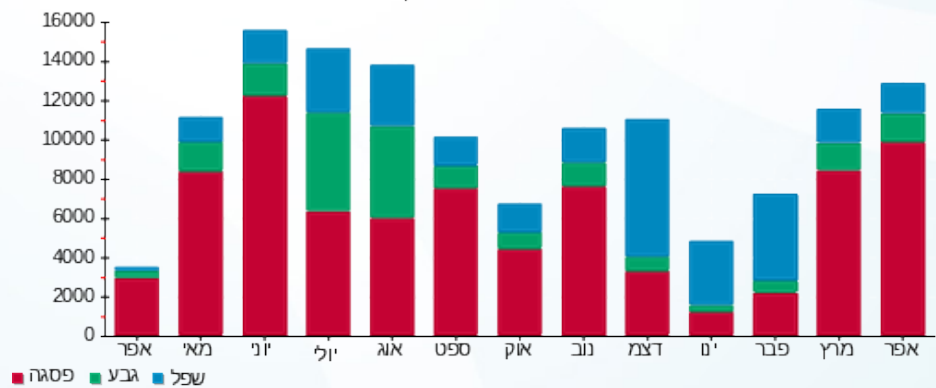



04/05/21 תאריך הפקה:
 30/04/21 תאריך קריאה נוכחית:
 01/04/21 תאריך קריאה קודמת:

שם דייר: בנין A מיזוג אוויר
שם אתר: מרכז עזריאלי חולון

לקוח/ה נכבד/ה, אנו מתכבדים להגיש את חישוב צריכת החשמל לתקופה 01/04/21 - 30/04/21:

בנין A צילר 3 - 2 - 13044057

סה"כ לתשלום	מחיר לקוט"ש בא"ג	סה"כ צריכה בקוט"ש	קריאה נוכחית	קריאה קודמת	סוג צריכה	סוג תעריף
			30/04/21	01/04/21	פרטי חשבון עבור תאריכים:	
2,941.81 ₪	43.79	6,718.00	454,942.00	448,224.00	פסגה	777
89.43 ₪	36.65	244.00	127,924.00	127,680.00	גבע	778
88.13 ₪	30.60	288.00	253,506.00	253,218.00	שפל	779

בנין A צילר 2 - 3 - 13044100

סה"כ לתשלום	מחיר לקוט"ש בא"ג	סה"כ צריכה בקוט"ש	קריאה נוכחית	קריאה קודמת	סוג צריכה	סוג תעריף
			30/04/21	01/04/21	פרטי חשבון עבור תאריכים:	
15,760.02 ₪	43.79	35,990.00	912,074.00	876,084.00	פסגה	777
1,415.42 ₪	36.65	3,862.00	291,916.00	288,054.00	גבע	778
151.16 ₪	30.60	494.00	423,754.00	423,260.00	שפל	779

בנין A צילר 6 - 2 - 13044110

סה"כ לתשלום	מחיר לקוט"ש בא"ג	סה"כ צריכה בקוט"ש	קריאה נוכחית	קריאה קודמת	סוג צריכה	סוג תעריף
			30/04/21	01/04/21	פרטי חשבון עבור תאריכים:	
14,222.12 ₪	43.79	32,478.00	952,482.00	920,004.00	פסגה	777
2,607.28 ₪	36.65	7,114.00	317,452.00	310,338.00	גבע	778
2,655.47 ₪	30.60	8,678.00	563,460.00	554,782.00	שפל	779

בנין A צילר 4 חיוני - 5 - 13044110

סה"כ לתשלום	מחיר לקוט"ש בא"ג	סה"כ צריכה בקוט"ש	קריאה נוכחית	קריאה קודמת	סוג צריכה	סוג תעריף
			30/04/21	01/04/21	פרטי חשבון עבור תאריכים:	
1,767.71 ₪	43.79	4,036.80	135,093.60	131,056.80	פסגה	777
2,320.38 ₪	36.65	6,331.20	125,646.00	119,314.80	גבע	778
4,657.56 ₪	30.60	15,220.80	322,494.00	307,273.20	שפל	779



בניין A צילר 1 - 2 - 13044111

סה"כ לתשלום	מחיר לקוט"ש בא"ג	סה"כ צריכה בקוט"ש	קריאה נוכחית	קריאה קודמת	סוג צריכה	סוג תעריף
			30/04/21	01/04/21	פרטי חשבון עבור תאריכים:	
1,418.80 ₪	43.79	3,240.00	395,500.00	392,260.00	פסגה	777
267.55 ₪	36.65	730.00	106,500.00	105,770.00	גבע	778
3.67 ₪	30.60	12.00	240,880.00	240,868.00	שפל	779

בניין A צילר 5 - 2 - 16201588

סה"כ לתשלום	מחיר לקוט"ש בא"ג	סה"כ צריכה בקוט"ש	קריאה נוכחית	קריאה קודמת	סוג צריכה	סוג תעריף
			30/04/21	01/04/21	פרטי חשבון עבור תאריכים:	
2,067.76 ₪	43.79	4,722.00	687,200.00	682,478.00	פסגה	777
0.00 ₪	36.65	0.00	230,772.00	230,772.00	גבע	778
2.45 ₪	30.60	8.00	575,250.00	575,242.00	שפל	779

בניין A צילר 7 - 3 - 16201588

סה"כ לתשלום	מחיר לקוט"ש בא"ג	סה"כ צריכה בקוט"ש	קריאה נוכחית	קריאה קודמת	סוג צריכה	סוג תעריף
			30/04/21	01/04/21	פרטי חשבון עבור תאריכים:	
4,784.50 ₪	43.79	10,926.00	441,672.00	430,746.00	פסגה	777
0.00 ₪	36.65	0.00	144,108.00	144,108.00	גבע	778
5.51 ₪	30.60	18.00	351,362.00	351,344.00	שפל	779

בניין A צילר 8 חיוני 5 - 16201588

סה"כ לתשלום	מחיר לקוט"ש בא"ג	סה"כ צריכה בקוט"ש	קריאה נוכחית	קריאה קודמת	סוג צריכה	סוג תעריף
			30/04/21	01/04/21	פרטי חשבון עבור תאריכים:	
1,539.13 ₪	43.79	3,514.80	119,580.00	116,065.20	פסגה	777
2,061.34 ₪	36.65	5,624.40	106,250.40	100,626.00	גבע	778
3,839.81 ₪	30.60	12,548.40	280,345.20	267,796.80	שפל	779

בניין A ראשי יטאות 6 - 16201588

סה"כ לתשלום	מחיר לקוט"ש בא"ג	סה"כ צריכה בקוט"ש	קריאה נוכחית	קריאה קודמת	סוג צריכה	סוג תעריף
			30/04/21	01/04/21	פרטי חשבון עבור תאריכים:	
8,124.62 ₪	43.79	18,553.60	722,752.00	704,198.40	פסגה	777
824.48 ₪	36.65	2,249.60	234,640.00	232,390.40	גבע	778
636.48 ₪	30.60	2,080.00	630,454.40	628,374.40	שפל	779





סה"כ לדירה:

פסגה	גבע	שפל	סה"כ	שיא ביקוש
120,179.20	26,155.20	39,347.20	185,681.60	447.44
₪ 52,626.47	₪ 9,585.88	₪ 12,040.24	₪ 74,252.60	

סה"כ צריכה

סה"כ לתשלום

תשלום קבוע	סה"כ לתשלום	לא כולל מע"מ
₪ 0.00	₪ 74,252.60	

התפלגות חיוב בש"ח לפי תעו"ז

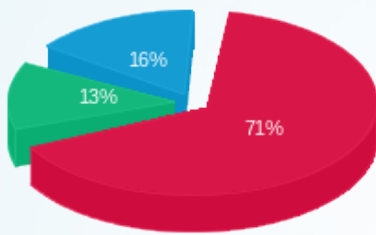

- פסגה (₪ 52,626.47) - 71%
- גבע (₪ 9,585.88) - 13%
- שפל (₪ 12,040.24) - 16%

הסטוריית צריכה בקוט"ש

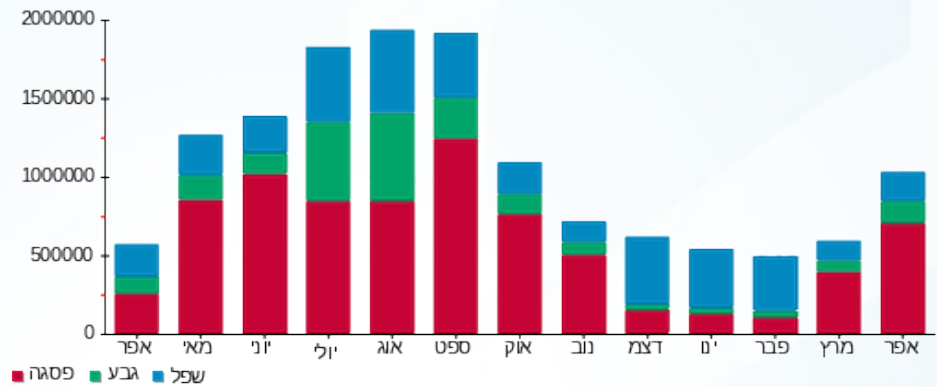



04/05/21 תאריך הפקה:
 30/04/21 תאריך קריאה נוכחית:
 01/04/21 תאריך קריאה קודמת:

שם דייר: בנין A ציבורי
שם אתר: מרכז עזריאלי חולון

לקוח/ה נכבד/ה, אנו מתכבדים להגיש את חישוב צריכת החשמל לתקופה 01/04/21 - 30/04/21:

בנין A ראשי שגאי 1 - 1 - 13044057

סוג תעריף	סוג צריכה	קריאה קודמת	קריאה נוכחית	סה"כ צריכה בקוט"ש	מחיר לקוט"ש בא"ג	סה"כ לתשלום
		01/04/21	30/04/21	פרטי חשבון עבור תאריכים:		
777	פסגה	6,060,012.80	6,234,457.60	174,444.80	43.79	76,389.38 ₪
778	גבע	2,363,609.60	2,416,832.00	53,222.40	36.65	19,506.01 ₪
779	שפל	6,683,865.60	6,780,742.40	96,876.80	30.60	29,644.30 ₪

בנין A צילר 3 - 2 - 13044057

סוג תעריף	סוג צריכה	קריאה קודמת	קריאה נוכחית	סה"כ צריכה בקוט"ש	מחיר לקוט"ש בא"ג	סה"כ לתשלום
		01/04/21	30/04/21	פרטי חשבון עבור תאריכים:		
777	פסגה	448,224.00	454,942.00	-6,718.00	43.79	-2,941.81 ₪
778	גבע	127,680.00	127,924.00	-244.00	36.65	-89.43 ₪
779	שפל	253,218.00	253,506.00	-288.00	30.60	-88.13 ₪

בנין A סאפינס קומה 12 - 3 - 13044057

סוג תעריף	סוג צריכה	קריאה קודמת	קריאה נוכחית	סה"כ צריכה בקוט"ש	מחיר לקוט"ש בא"ג	סה"כ לתשלום
		01/04/21	30/04/21	פרטי חשבון עבור תאריכים:		
777	פסגה	345,784.00	355,570.00	-9,786.00	43.79	-4,285.29 ₪
778	גבע	89,278.00	90,704.00	-1,426.00	36.65	-522.63 ₪
779	שפל	192,970.00	194,534.00	-1,564.00	30.60	-478.58 ₪

בנין A נתע קומה 9 - 4 - 13044057

סוג תעריף	סוג צריכה	קריאה קודמת	קריאה נוכחית	סה"כ צריכה בקוט"ש	מחיר לקוט"ש בא"ג	סה"כ לתשלום
		01/04/21	30/04/21	פרטי חשבון עבור תאריכים:		
777	פסגה	519,874.00	536,330.00	-16,456.00	43.79	-7,206.08 ₪
778	גבע	205,222.00	210,964.00	-5,742.00	36.65	-2,104.44 ₪
779	שפל	678,808.00	690,900.00	-12,092.00	30.60	-3,700.15 ₪



13044057 - 5 - 13044057-5

סוג תעריף	סוג צריכה	קריאה קודמת	קריאה נוכחית	סה"כ צריכה בקוט"ש	מחיר לקוט"ש בא"ג	סה"כ לתשלום
פרטי חשבון עבור תאריכים:						
777	פסגה	01/04/21	30/04/21	490,632.00	43.79	₪ -6,081.56
778	גבע	183,288.00	187,964.00	-4,676.00	36.65	₪ -1,713.75
779	שפל	620,206.00	630,364.00	-10,158.00	30.60	₪ -3,108.35

בנין A גוני קריספי - 1 - 13044061

סוג תעריף	סוג צריכה	קריאה קודמת	קריאה נוכחית	סה"כ צריכה בקוט"ש	מחיר לקוט"ש בא"ג	סה"כ לתשלום
פרטי חשבון עבור תאריכים:						
777	פסגה	01/04/21	30/04/21	75,514.40	43.79	₪ -650.46
778	גבע	20,933.40	21,402.60	-469.20	36.65	₪ -171.96
779	שפל	47,907.00	48,659.40	-752.40	30.60	₪ -230.23

בנין A אספרטו בר - ביסטרו טים - 2 - 13044061

סוג תעריף	סוג צריכה	קריאה קודמת	קריאה נוכחית	סה"כ צריכה בקוט"ש	מחיר לקוט"ש בא"ג	סה"כ לתשלום
פרטי חשבון עבור תאריכים:						
777	פסגה	01/04/21	30/04/21	212,682.00	43.79	₪ -3,182.66
778	גבע	102,897.40	106,914.00	-4,016.60	36.65	₪ -1,472.08
779	שפל	260,822.80	265,909.20	-5,086.40	30.60	₪ -1,556.44

בנין A - מזולי - 3 - 13044061

סוג תעריף	סוג צריכה	קריאה קודמת	קריאה נוכחית	סה"כ צריכה בקוט"ש	מחיר לקוט"ש בא"ג	סה"כ לתשלום
פרטי חשבון עבור תאריכים:						
777	פסגה	01/04/21	30/04/21	98,081.20	43.79	₪ -1,478.00
778	גבע	43,736.60	44,825.40	-1,088.80	36.65	₪ -399.05
779	שפל	114,539.80	116,740.20	-2,200.40	30.60	₪ -673.32

בנין A פיריין קומה 3 - 5 - 13044061

סוג תעריף	סוג צריכה	קריאה קודמת	קריאה נוכחית	סה"כ צריכה בקוט"ש	מחיר לקוט"ש בא"ג	סה"כ לתשלום
פרטי חשבון עבור תאריכים:						
777	פסגה	01/04/21	30/04/21	574,252.00	43.79	₪ -5,637.52
778	גבע	258,430.00	263,520.00	-5,090.00	36.65	₪ -1,865.48
779	שפל	860,968.00	871,702.00	-10,734.00	30.60	₪ -3,284.60





בניין A ראשי שגאי 2 - 2 - 13044100

סוג תעריף	סוג צריכה	קריאה קודמת	קריאה נוכחית	סה"כ צריכה בקוט"ש	מחיר לקוט"ש בא"ג	סה"כ לתשלום
פרטי חשבון עבור תאריכים:						
777	פסגה	01/04/21	30/04/21	0.00	43.79	0.00 ₪
778	גבע	0.00	0.00	0.00	36.65	0.00 ₪
779	שפל	0.00	0.00	0.00	30.60	0.00 ₪

בניין A צילר 2 - 3 - 13044100

סוג תעריף	סוג צריכה	קריאה קודמת	קריאה נוכחית	סה"כ צריכה בקוט"ש	מחיר לקוט"ש בא"ג	סה"כ לתשלום
פרטי חשבון עבור תאריכים:						
777	פסגה	01/04/21	30/04/21	912,074.00	43.79	-15,760.02 ₪
778	גבע	288,054.00	291,916.00	-3,862.00	36.65	-1,415.42 ₪
779	שפל	423,260.00	423,754.00	-494.00	30.60	-151.16 ₪

בניין A סאפינס קומה 11 - 4 - 13044100

סוג תעריף	סוג צריכה	קריאה קודמת	קריאה נוכחית	סה"כ צריכה בקוט"ש	מחיר לקוט"ש בא"ג	סה"כ לתשלום
פרטי חשבון עבור תאריכים:						
777	פסגה	01/04/21	30/04/21	348,888.00	43.79	-4,323.82 ₪
778	גבע	88,540.00	90,484.00	-1,944.00	36.65	-712.48 ₪
779	שפל	195,046.00	197,844.00	-2,798.00	30.60	-856.19 ₪

בניין A פירין קומה 5 - 6 - 13044100

סוג תעריף	סוג צריכה	קריאה קודמת	קריאה נוכחית	סה"כ צריכה בקוט"ש	מחיר לקוט"ש בא"ג	סה"כ לתשלום
פרטי חשבון עבור תאריכים:						
777	פסגה	01/04/21	30/04/21	375,052.00	43.79	-2,418.96 ₪
778	גבע	143,864.00	145,244.00	-1,380.00	36.65	-505.77 ₪
779	שפל	392,354.00	393,250.00	-896.00	30.60	-274.18 ₪

בניין A אופטימל פלוס - 7 - 13044100

סוג תעריף	סוג צריכה	קריאה קודמת	קריאה נוכחית	סה"כ צריכה בקוט"ש	מחיר לקוט"ש בא"ג	סה"כ לתשלום
פרטי חשבון עבור תאריכים:						
777	פסגה	01/04/21	30/04/21	445,030.00	43.79	-5,687.45 ₪
778	גבע	191,064.00	197,220.00	-6,156.00	36.65	-2,256.17 ₪
779	שפל	624,124.00	637,502.00	-13,378.00	30.60	-4,093.67 ₪



בנין A ראשי שגאי 5 - 1 - 13044110

סוג תעריף	סוג צריכה	קריאה קודמת	קריאה נוכחית	סה"כ צריכה בקוט"ש	מחיר לקוט"ש בא"ג	סה"כ לתשלום
פרטי חשבון עבור תאריכים:						
777	פסגה	01/04/21	30/04/21	74,016.00	43.79	32,411.61 ₪
778	גבע	1,008,256.00	1,039,084.80	30,828.80	36.65	11,298.76 ₪
779	שפל	2,771,763.20	2,831,731.20	59,968.00	30.60	18,350.21 ₪

בנין A צילר 6 - 2 - 13044110

סוג תעריף	סוג צריכה	קריאה קודמת	קריאה נוכחית	סה"כ צריכה בקוט"ש	מחיר לקוט"ש בא"ג	סה"כ לתשלום
פרטי חשבון עבור תאריכים:						
777	פסגה	01/04/21	30/04/21	-32,478.00	43.79	-14,222.12 ₪
778	גבע	310,338.00	317,452.00	-7,114.00	36.65	-2,607.28 ₪
779	שפל	554,782.00	563,460.00	-8,678.00	30.60	-2,655.47 ₪

בנין A לוח חרום סאפיינס 3 - 13044110

סוג תעריף	סוג צריכה	קריאה קודמת	קריאה נוכחית	סה"כ צריכה בקוט"ש	מחיר לקוט"ש בא"ג	סה"כ לתשלום
פרטי חשבון עבור תאריכים:						
777	פסגה	01/04/21	30/04/21	-17,886.00	43.79	-7,832.28 ₪
778	גבע	319,100.40	328,716.00	-9,615.60	36.65	-3,524.12 ₪
779	שפל	1,062,687.60	1,083,842.40	-21,154.80	30.60	-6,473.37 ₪

בנין A צילר 4 חיוני 5 - 13044110

סוג תעריף	סוג צריכה	קריאה קודמת	קריאה נוכחית	סה"כ צריכה בקוט"ש	מחיר לקוט"ש בא"ג	סה"כ לתשלום
פרטי חשבון עבור תאריכים:						
777	פסגה	01/04/21	30/04/21	-4,036.80	43.79	-1,767.71 ₪
778	גבע	119,314.80	125,646.00	-6,331.20	36.65	-2,320.38 ₪
779	שפל	307,273.20	322,494.00	-15,220.80	30.60	-4,657.56 ₪

בנין A שלט פיריון 6 - 13044110

סוג תעריף	סוג צריכה	קריאה קודמת	קריאה נוכחית	סה"כ צריכה בקוט"ש	מחיר לקוט"ש בא"ג	סה"כ לתשלום
פרטי חשבון עבור תאריכים:						
777	פסגה	01/04/21	30/04/21	-33.60	43.79	-14.71 ₪
778	גבע	258.00	275.15	-17.15	36.65	-6.29 ₪
779	שפל	919.80	956.30	-36.50	30.60	-11.17 ₪



בנין A שלט אופטימל - 8 - 13044110

סוג תעריף	סוג צריכה	קריאה קודמת	קריאה נוכחית	סה"כ צריכה בקוט"ש	מחיר לקוט"ש בא"ג	סה"כ לתשלום
פרטי חשבון עבור תאריכים:						
777	פסגה	01/04/21	30/04/21	-48.50	43.79	21.24 ₪
778	גבע	757.90	782.70	-24.80	36.65	9.09 ₪
779	שפל	2,462.75	2,515.50	-52.75	30.60	16.14 ₪

בנין A שלט נ.ת.ע - 9 - 13044110

סוג תעריף	סוג צריכה	קריאה קודמת	קריאה נוכחית	סה"כ צריכה בקוט"ש	מחיר לקוט"ש בא"ג	סה"כ לתשלום
פרטי חשבון עבור תאריכים:						
777	פסגה	01/04/21	30/04/21	-45.25	43.79	19.81 ₪
778	גבע	717.65	740.70	-23.05	36.65	8.45 ₪
779	שפל	2,355.15	2,404.30	-49.15	30.60	15.04 ₪

בנין A ראשי שגאי 3 - 1 - 13044111

סוג תעריף	סוג צריכה	קריאה קודמת	קריאה נוכחית	סה"כ צריכה בקוט"ש	מחיר לקוט"ש בא"ג	סה"כ לתשלום
פרטי חשבון עבור תאריכים:						
777	פסגה	01/04/21	30/04/21	57,657.60	43.79	25,248.26 ₪
778	גבע	914,028.80	932,000.00	17,971.20	36.65	6,586.44 ₪
779	שפל	2,389,472.00	2,415,545.60	26,073.60	30.60	7,978.52 ₪

בנין A צילר 1 - 2 - 13044111

סוג תעריף	סוג צריכה	קריאה קודמת	קריאה נוכחית	סה"כ צריכה בקוט"ש	מחיר לקוט"ש בא"ג	סה"כ לתשלום
פרטי חשבון עבור תאריכים:						
777	פסגה	01/04/21	30/04/21	-3,240.00	43.79	1,418.80 ₪
778	גבע	105,770.00	106,500.00	-730.00	36.65	267.55 ₪
779	שפל	240,868.00	240,880.00	-12.00	30.60	3.67 ₪

בנין A סאפינס קומה 10 - 3 - 13044111

סוג תעריף	סוג צריכה	קריאה קודמת	קריאה נוכחית	סה"כ צריכה בקוט"ש	מחיר לקוט"ש בא"ג	סה"כ לתשלום
פרטי חשבון עבור תאריכים:						
777	פסגה	01/04/21	30/04/21	-9,972.00	43.79	4,366.74 ₪
778	גבע	60,820.00	62,340.00	-1,520.00	36.65	557.08 ₪
779	שפל	144,998.00	146,932.00	-1,934.00	30.60	591.80 ₪



בניין A טלדור - קומה 7 - 4 - 13044111

סוג תעריף	סוג צריכה	קריאה קודמת	קריאה נוכחית	סה"כ צריכה בקוט"ש	מחיר לקוט"ש בא"ג	סה"כ לתשלום
פרטי חשבון עבור תאריכים:						
777	פסגה	01/04/21	30/04/21	476,038.00	43.79	₪ -5,837.21
778	גבע	154,996.00	158,440.00	-3,444.00	36.65	₪ -1,262.23
779	שפל	492,992.00	498,180.00	-5,188.00	30.60	₪ -1,587.53

בניין A ספיט - מכון כושר - 5 - 13044111

סוג תעריף	סוג צריכה	קריאה קודמת	קריאה נוכחית	סה"כ צריכה בקוט"ש	מחיר לקוט"ש בא"ג	סה"כ לתשלום
פרטי חשבון עבור תאריכים:						
777	פסגה	01/04/21	30/04/21	369,411.20	43.79	₪ -3,789.06
778	גבע	178,834.40	182,589.60	-3,755.20	36.65	₪ -1,376.28
779	שפל	363,500.80	366,849.60	-3,348.80	30.60	₪ -1,024.73

בניין A שלט טלדור - 8 - 13044111

סוג תעריף	סוג צריכה	קריאה קודמת	קריאה נוכחית	סה"כ צריכה בקוט"ש	מחיר לקוט"ש בא"ג	סה"כ לתשלום
פרטי חשבון עבור תאריכים:						
777	פסגה	01/04/21	30/04/21	1,848.00	43.79	₪ -23.27
778	גבע	959.65	988.35	-28.70	36.65	₪ -10.52
779	שפל	3,227.95	3,291.30	-63.35	30.60	₪ -19.39

בניין A ראשי שגאי 4 - 1 - 16201588

סוג תעריף	סוג צריכה	קריאה קודמת	קריאה נוכחית	סה"כ צריכה בקוט"ש	מחיר לקוט"ש בא"ג	סה"כ לתשלום
פרטי חשבון עבור תאריכים:						
777	פסגה	01/04/21	30/04/21	2,405,120.00	43.79	₪ 23,603.16
778	גבע	892,774.40	908,281.60	15,507.20	36.65	₪ 5,683.39
779	שפל	2,306,137.60	2,334,451.20	28,313.60	30.60	₪ 8,663.96

בניין A צילר 5 - 2 - 16201588

סוג תעריף	סוג צריכה	קריאה קודמת	קריאה נוכחית	סה"כ צריכה בקוט"ש	מחיר לקוט"ש בא"ג	סה"כ לתשלום
פרטי חשבון עבור תאריכים:						
777	פסגה	01/04/21	30/04/21	687,200.00	43.79	₪ -2,067.76
778	גבע	230,772.00	230,772.00	0.00	36.65	₪ 0.00
779	שפל	575,242.00	575,250.00	-8.00	30.60	₪ -2.45





בנין A צילר 7 - 3 - 16201588

סוג תעריף	סוג צריכה	קריאה קודמת	קריאה נוכחית	סה"כ צריכה בקוט"ש	מחיר לקוט"ש בא"ג	סה"כ לתשלום
פרטי חשבון עבור תאריכים:						
777	פסגה	01/04/21	30/04/21	441,672.00	43.79	₪ -4,784.50
778	גבע	144,108.00	144,108.00	0.00	36.65	₪ 0.00
779	שפל	351,344.00	351,362.00	-18.00	30.60	₪ -5.51

בנין A צילר 2 - 5 - 16201588

סוג תעריף	סוג צריכה	קריאה קודמת	קריאה נוכחית	סה"כ צריכה בקוט"ש	מחיר לקוט"ש בא"ג	סה"כ לתשלום
פרטי חשבון עבור תאריכים:						
777	פסגה	01/04/21	30/04/21	119,580.00	43.79	₪ -1,539.13
778	גבע	100,626.00	106,250.40	-5,624.40	36.65	₪ -2,061.34
779	שפל	267,796.80	280,345.20	-12,548.40	30.60	₪ -3,839.81

בנין A ראשי יטאות - 6 - 16201588

סוג תעריף	סוג צריכה	קריאה קודמת	קריאה נוכחית	סה"כ צריכה בקוט"ש	מחיר לקוט"ש בא"ג	סה"כ לתשלום
פרטי חשבון עבור תאריכים:						
777	פסגה	01/04/21	30/04/21	722,752.00	43.79	₪ -8,124.62
778	גבע	232,390.40	234,640.00	-2,249.60	36.65	₪ -824.48
779	שפל	628,374.40	630,454.40	-2,080.00	30.60	₪ -636.48

בנין A חברת ש.ב.א קומה 1 ב.ח. - 1 - 16224420

סוג תעריף	סוג צריכה	קריאה קודמת	קריאה נוכחית	סה"כ צריכה בקוט"ש	מחיר לקוט"ש בא"ג	סה"כ לתשלום
פרטי חשבון עבור תאריכים:						
777	פסגה	01/04/21	30/04/21	280,400.10	43.79	₪ -3,933.79
778	גבע	88,607.90	91,142.30	-2,534.40	36.65	₪ -928.86
779	שפל	259,433.30	263,166.80	-3,733.50	30.60	₪ -1,142.45

בנין A חברת ש.ב.א קומת כניסה - 1 - 16224426

סוג תעריף	סוג צריכה	קריאה קודמת	קריאה נוכחית	סה"כ צריכה בקוט"ש	מחיר לקוט"ש בא"ג	סה"כ לתשלום
פרטי חשבון עבור תאריכים:						
777	פסגה	01/04/21	30/04/21	151,257.30	43.79	₪ -2,177.81
778	גבע	77,445.40	80,104.20	-2,658.80	36.65	₪ -974.45
779	שפל	258,695.20	264,533.10	-5,837.90	30.60	₪ -1,786.40



בניין A גנרטור חירום קומתי ק.1 - 1 - 16224436

סוג תעריף	סוג צריכה	קריאה קודמת	קריאה נוכחית	סה"כ צריכה בקוט"ש	מחיר לקוט"ש בא"ג	סה"כ לתשלום
פרטי חשבון עבור תאריכים:						
777	פסגה	01/04/21	30/04/21	0.00	43.79	0.00 ₪
778	גבע	1.10	1.10	0.00	36.65	0.00 ₪
779	שפל	4.60	4.60	0.00	30.60	0.00 ₪

בניין A מחסן סלקום מפוצל לסלקום, אורמל, פלאפון - 1 - 16226535

סוג תעריף	סוג צריכה	קריאה קודמת	קריאה נוכחית	סה"כ צריכה בקוט"ש	מחיר לקוט"ש בא"ג	סה"כ לתשלום
פרטי חשבון עבור תאריכים:						
777	פסגה	01/04/21	30/04/21	-2,162.70	43.79	-947.05 ₪
778	גבע	36,677.80	37,777.20	-1,099.40	36.65	-402.93 ₪
779	שפל	117,660.80	120,039.30	-2,378.50	30.60	-727.82 ₪

בניין A אספרטו בר מחסן - 2 - 16226535

סוג תעריף	סוג צריכה	קריאה קודמת	קריאה נוכחית	סה"כ צריכה בקוט"ש	מחיר לקוט"ש בא"ג	סה"כ לתשלום
פרטי חשבון עבור תאריכים:						
777	פסגה	01/04/21	30/04/21	-38.40	43.79	-16.82 ₪
778	גבע	767.25	783.65	-16.40	36.65	-6.01 ₪
779	שפל	2,340.55	2,376.15	-35.60	30.60	-10.89 ₪

בניין A פנדה שטיפת מכונות - 3 - 16226535

סוג תעריף	סוג צריכה	קריאה קודמת	קריאה נוכחית	סה"כ צריכה בקוט"ש	מחיר לקוט"ש בא"ג	סה"כ לתשלום
פרטי חשבון עבור תאריכים:						
777	פסגה	01/04/21	30/04/21	-2,813.00	43.79	-1,231.81 ₪
778	גבע	31,983.60	32,706.00	-722.40	36.65	-264.76 ₪
779	שפל	68,104.20	68,730.80	-626.60	30.60	-191.74 ₪

בניין A פיריין קומה 4 - 4 - 16226535

סוג תעריף	סוג צריכה	קריאה קודמת	קריאה נוכחית	סה"כ צריכה בקוט"ש	מחיר לקוט"ש בא"ג	סה"כ לתשלום
פרטי חשבון עבור תאריכים:						
777	פסגה	01/04/21	30/04/21	-7,914.00	43.79	-3,465.54 ₪
778	גבע	163,074.00	165,596.00	-2,522.00	36.65	-924.31 ₪
779	שפל	432,076.00	434,616.00	-2,540.00	30.60	-777.24 ₪



בניין A חנות - 5 - 16226535

סוג תעריף	סוג צריכה	קריאה קודמת	קריאה נוכחית	סה"כ צריכה בקוט"ש	מחיר לקוט"ש בא"ג	סה"כ לתשלום
פרטי חשבון עבור תאריכים:						
777	פסגה	01/04/21	30/04/21	-1,049.80	43.79	₪ -459.71
778	גבע	4,359.70	4,573.90	-214.20	36.65	₪ -78.50
779	שפל	10,070.40	10,177.10	-106.70	30.60	₪ -32.65

בניין A הסטוק ק.2 - 6 - 16226535

סוג תעריף	סוג צריכה	קריאה קודמת	קריאה נוכחית	סה"כ צריכה בקוט"ש	מחיר לקוט"ש בא"ג	סה"כ לתשלום
פרטי חשבון עבור תאריכים:						
777	פסגה	01/04/21	30/04/21	-3,514.80	43.79	₪ -1,539.13
778	גבע	26,847.80	27,773.60	-925.80	36.65	₪ -339.31
779	שפל	35,236.40	35,662.00	-425.60	30.60	₪ -130.23

בניין A גיוני קריספי מחסן - 7 - 16226535

סוג תעריף	סוג צריכה	קריאה קודמת	קריאה נוכחית	סה"כ צריכה בקוט"ש	מחיר לקוט"ש בא"ג	סה"כ לתשלום
פרטי חשבון עבור תאריכים:						
777	פסגה	01/04/21	30/04/21	-187.95	43.79	₪ -82.30
778	גבע	2,805.25	2,906.75	-101.50	36.65	₪ -37.20
779	שפל	9,267.20	9,491.10	-223.90	30.60	₪ -68.51

בניין A מספרה - 8 - 16226535

סוג תעריף	סוג צריכה	קריאה קודמת	קריאה נוכחית	סה"כ צריכה בקוט"ש	מחיר לקוט"ש בא"ג	סה"כ לתשלום
פרטי חשבון עבור תאריכים:						
777	פסגה	01/04/21	30/04/21	-2,230.60	43.79	₪ -976.78
778	גבע	15,212.50	15,790.00	-577.50	36.65	₪ -211.65
779	שפל	34,596.80	35,001.50	-404.70	30.60	₪ -123.84

16226535-9 - 16226535-9

סוג תעריף	סוג צריכה	קריאה קודמת	קריאה נוכחית	סה"כ צריכה בקוט"ש	מחיר לקוט"ש בא"ג	סה"כ לתשלום
פרטי חשבון עבור תאריכים:						
777	פסגה	01/04/21	30/04/21	-2,583.80	43.79	₪ -1,131.45
778	גבע	34,148.60	34,996.20	-847.60	36.65	₪ -310.65
779	שפל	93,645.20	95,079.80	-1,434.60	30.60	₪ -438.99



בניין A נתע חדר שרתים ק.8 - 1 - 18040295

סוג תעריף	סוג צריכה	קריאה קודמת	קריאה נוכחית	סה"כ צריכה בקוט"ש	מחיר לקוט"ש בא"ג	סה"כ לתשלום
פרטי חשבון עבור תאריכים:						
777	פסגה	01/04/21	30/04/21	-611.80	43.79	₪ -267.91
778	גבע	6,475.80	6,776.40	-300.60	36.65	₪ -110.17
779	שפל	20,777.20	21,438.40	-661.20	30.60	₪ -202.33

בניין A אופטיס ק.8 - 2 - 18040295

סוג תעריף	סוג צריכה	קריאה קודמת	קריאה נוכחית	סה"כ צריכה בקוט"ש	מחיר לקוט"ש בא"ג	סה"כ לתשלום
פרטי חשבון עבור תאריכים:						
777	פסגה	01/04/21	30/04/21	-4,176.00	43.79	₪ -1,828.67
778	גבע	28,931.20	30,663.60	-1,732.40	36.65	₪ -634.92
779	שפל	96,702.40	100,529.60	-3,827.20	30.60	₪ -1,171.12

בניין A נתע E1 ק.8 - 3 - 18040295

סוג תעריף	סוג צריכה	קריאה קודמת	קריאה נוכחית	סה"כ צריכה בקוט"ש	מחיר לקוט"ש בא"ג	סה"כ לתשלום
פרטי חשבון עבור תאריכים:						
777	פסגה	01/04/21	30/04/21	-6,688.00	43.79	₪ -2,928.68
778	גבע	37,830.40	39,808.00	-1,977.60	36.65	₪ -724.79
779	שפל	108,975.20	113,034.40	-4,059.20	30.60	₪ -1,242.12

בניין A אופטיס E2 ק.8 - 4 - 18040295

סוג תעריף	סוג צריכה	קריאה קודמת	קריאה נוכחית	סה"כ צריכה בקוט"ש	מחיר לקוט"ש בא"ג	סה"כ לתשלום
פרטי חשבון עבור תאריכים:						
777	פסגה	01/04/21	30/04/21	-5,383.20	43.79	₪ -2,357.30
778	גבע	33,038.40	34,892.00	-1,853.60	36.65	₪ -679.34
779	שפל	83,328.00	86,421.60	-3,093.60	30.60	₪ -946.64

סה"כ לדיר:

פסגה	גבע	שפל	סה"כ	שיא ביקוש
42,989.45	22,873.10	51,009.45	116,872.00	1,086.46
₪ 18,825.08	₪ 8,382.99	₪ 15,608.89	₪ 42,816.96	

סה"כ צריכה
סה"כ לתשלום

₪ 0.00	תשלום קבוע	
₪ 42,816.96	סה"כ לתשלום	לא כולל מע"מ





04/05/21 תאריך הפקה:
 30/04/21 תאריך קריאה נוכחית:
 01/04/21 תאריך קריאה קודמת:

שם דייר: בנין AKT - B
 שם אתר: מרכז עזריאלי חולון

לקוח/ה נכבד/ה, אנו מתכבדים להגיש את חישוב צריכת החשמל לתקופה 01/04/21 - 30/04/21:

בנין 10 - (3x160)15129207 B AKT

סוג תעריף	סוג צריכה	קריאה קודמת	קריאה נוכחית	סה"כ צריכה בקוט"ש	מחיר לקוט"ש בא"ג	סה"כ לתשלום
			01/04/21	30/04/21	פרטי חשבון עבור תאריכים:	
777	פסגה	42,184.40	43,551.20	1,366.80	43.79	598.52 ₪
778	גבע	10,826.80	10,997.80	171.00	36.65	62.67 ₪
779	שפל	29,025.60	29,320.00	294.40	30.60	90.09 ₪

סה"כ לדייר:

פסגה	גבע	שפל	סה"כ	שיא ביקוש
1,366.80	171.00	294.40	1,832.20	8.79
₪ 598.52	₪ 62.67	₪ 90.09	₪ 751.28	

סה"כ צריכה
 סה"כ לתשלום

211.60 ₪	תשלום קבוע	
29.22 ₪	תשלום עבור גודל חיבור בKVA (3x160)	
992.10 ₪	סה"כ לתשלום	לא כולל מע"מ

התפלגות חיוב בש"ח לפי תעו"ז

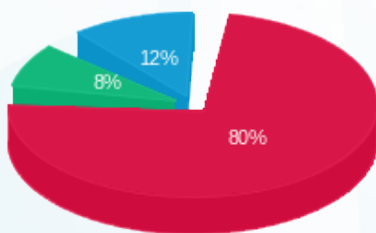

פסגה (₪ 598.52) ■
 גבע (₪ 62.67) ■
 שפל (₪ 90.09) ■

הסטוריית צריכה בקוט"ש

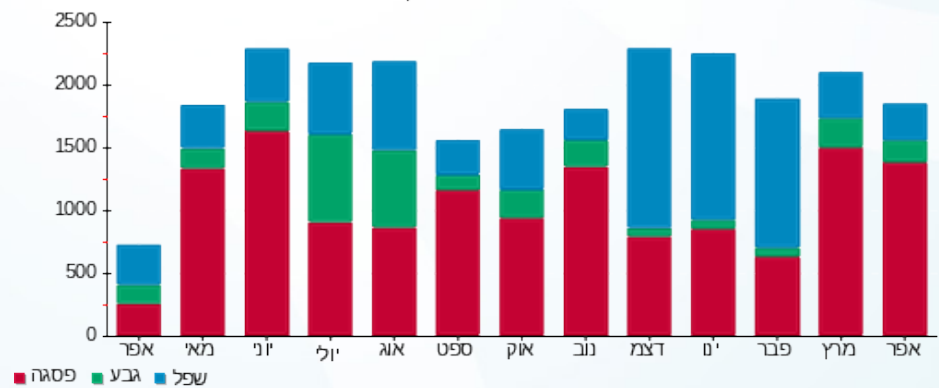

פסגה ■ גבע ■ שפל





04/05/21 תאריך הפקדה:
 30/04/21 תאריך קריאה נוכחית:
 01/04/21 תאריך קריאה קודמת:

שם דייר: בניין B - אורגל - ראשי
 שם אתר: מרכז עזריאלי חולון

לקוח/ה נכבד/ה, אנו מתכבדים להגיש את חישוב צריכת החשמל לתקופה 01/04/21 - 30/04/21:

בניין B אורגל ראשי - 3 - 15091232(3x200)

סוג תעריף	סוג צריכה	קריאה קודמת	קריאה נוכחית	סה"כ צריכה בקוט"ש	מחיר לקוט"ש בא"ג	סה"כ לתשלום
פרטי חשבון עבור תאריכים:						
777	פסגה	01/04/21	30/04/21	3,058.00	43.79	1,339.10 ₪
778	גבע	24,213.60	24,798.40	584.80	36.65	214.33 ₪
779	שפל	81,376.80	82,518.40	1,141.60	30.60	349.33 ₪

סה"כ לדייר:

פסגה	גבע	שפל	סה"כ	שיא ביקוש
3,058.00	584.80	1,141.60	4,784.40	19.75
1,339.10 ₪	214.33 ₪	349.33 ₪	1,902.76 ₪	

סה"כ צריכה

סה"כ לתשלום

0.00 ₪	תשלום קבוע	
36.52 ₪	תשלום עבור גודל חיבור בKVA (3x200)	
1,939.28 ₪	סה"כ לתשלום	לא כולל מע"מ

התפלגות חיוב בש"ח לפי תע"ז

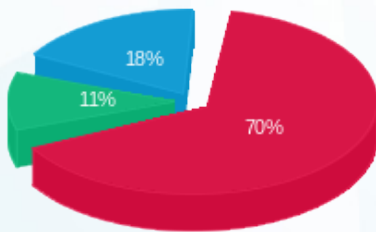

- פסגה (1,339.10 ₪)
- גבע (214.33 ₪)
- שפל (349.33 ₪)

הסטוריית צריכה בקוט"ש

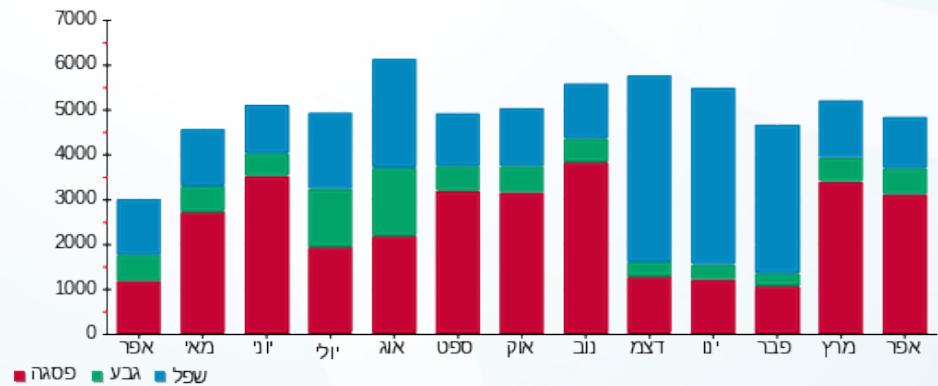



04/05/21 תאריך הפקה:
 30/04/21 תאריך קריאה נוכחית:
 01/04/21 תאריך קריאה קודמת:

שם דייר: בניין B - אורגל משרדים
 שם אתר: מרכז עזריאלי חולון

לקוח/ה נכבד/ה, אנו מתכבדים להגיש את חישוב צריכת החשמל לתקופה 01/04/21 - 30/04/21:

בניין B אורגל משרדים - 2 - 15091232 (3x200)

סוג תעריף	סוג צריכה	קריאה קודמת	קריאה נוכחית	סה"כ צריכה בקוט"ש	מחיר לקוט"ש בא"ג	סה"כ לתשלום
פרטי חשבון עבור תאריכים:						
777	פסגה	01/04/21	30/04/21	972.40	43.79	425.81 ₪
778	גבע	8,524.40	8,709.60	185.20	36.65	67.88 ₪
779	שפל	27,459.40	27,839.60	380.20	30.60	116.34 ₪

סה"כ לדיר:

פסגה	גבע	שפל	סה"כ	שיא ביקוש
972.40	185.20	380.20	1,537.80	263.17
425.81 ₪	67.88 ₪	116.34 ₪	610.03 ₪	

סה"כ צריכה
 סה"כ לתשלום

211.60 ₪	תשלום קבוע	
36.52 ₪	תשלום עבור גודל חיבור בKVA (3x200)	
858.15 ₪	סה"כ לתשלום	לא כולל מע"מ

התפלגות חיוב בש"ח לפי תע"ז

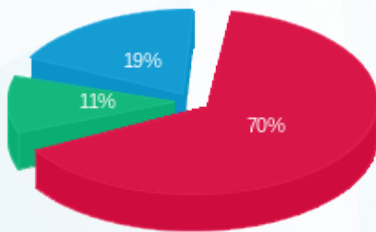

פסגה (425.81 ₪)
 גבע (67.88 ₪)
 שפל (116.34 ₪)

הסטוריית צריכה בקוט"ש

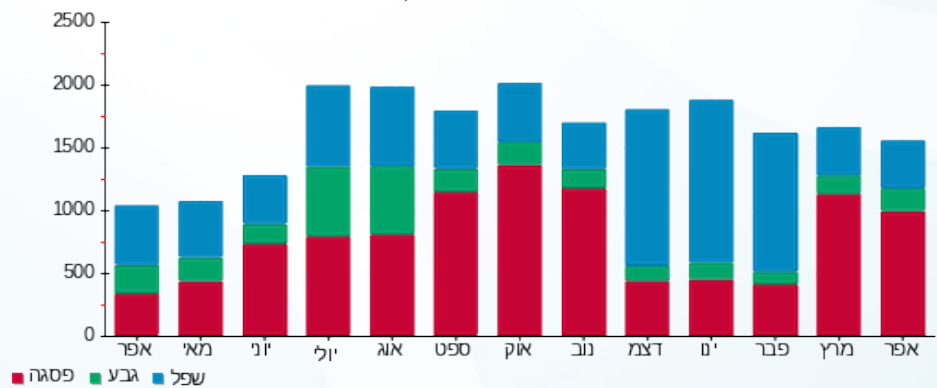



04/05/21 תאריך הפקדה:
 30/04/21 תאריך קריאה נוכחית:
 01/04/21 תאריך קריאה קודמת:

שם דייר: בניין B - אס טי ג' STG
 שם אתר: מרכז עזריאלי חולון

לקוח/ה נכבד/ה, אנו מתכבדים להגיש את חישוב צריכת החשמל לתקופה 01/04/21 - 30/04/21:

בניין B אס טי ג' 7 - (3x36) STG

סוג תעריף	סוג צריכה	קריאה קודמת	קריאה נוכחית	סה"כ צריכה בקוט"ש	מחיר לקוט"ש בא"ג	סה"כ לתשלום
		01/04/21	30/04/21			
777	פסגה	35,264.10	36,162.30	898.20	43.79	393.32 ₪
778	גבע	7,888.50	8,055.00	166.50	36.65	61.02 ₪
779	שפל	27,490.50	27,790.40	299.90	30.60	91.77 ₪

סה"כ לדייר:

פסגה	גבע	שפל	סה"כ	שיא ביקוש
898.20	166.50	299.90	1,364.60	8.96
393.32 ₪	61.02 ₪	91.77 ₪	546.11 ₪	

סה"כ צריכה
 סה"כ לתשלום

211.60 ₪	תשלום קבוע	
6.57 ₪	תשלום עבור גודל חיבור בKVA (3x36)	
764.29 ₪	סה"כ לתשלום	לא כולל מע"מ

התפלגות חיוב בש"ח לפי תעו"ז

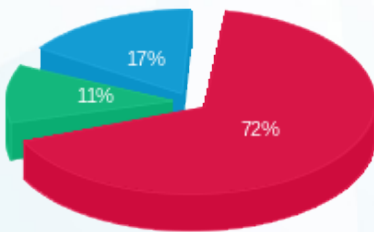

■ פסגה (₪ 393.32)
 ■ גבע (₪ 61.02)
 ■ שפל (₪ 91.77)

הסטוריית צריכה בקוט"ש

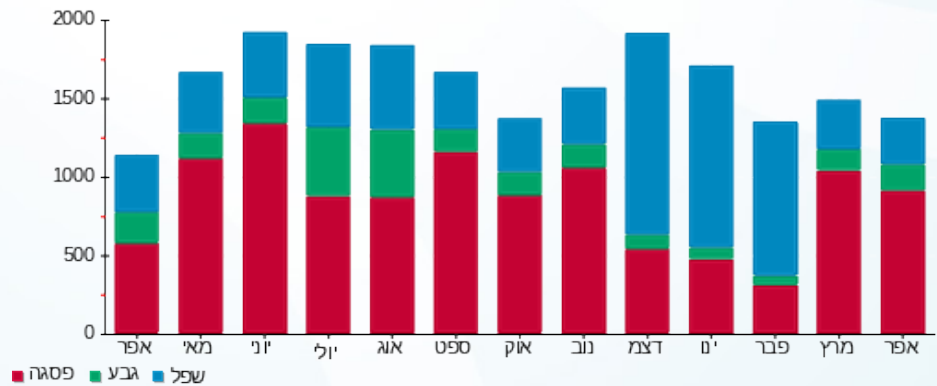



04/05/21 תאריך הפקה:
 30/04/21 תאריך קריאה נוכחית:
 01/04/21 תאריך קריאה קודמת:

שם דייר: בניין B - ארט סיס
 שם אתר: מרכז עזריאלי חולון

לקוח/ה נכבד/ה, אנו מתכבדים להגיש את חישוב צריכת החשמל לתקופה 01/04/21 - 30/04/21:

בניין B ארט סיס - 5 - 13044066(3x63)

סוג תעריף	סוג צריכה	קריאה קודמת	קריאה נוכחית	סה"כ צריכה בקוט"ש	מחיר לקוט"ש בא"ג	סה"כ לתשלום
פרטי חשבון עבור תאריכים:						
777	פסגה	01/04/21	30/04/21	317.40	43.79	138.99 ₪
778	גבע	3,394.60	3,461.10	66.50	36.65	24.37 ₪
779	שפל	10,647.70	10,764.10	116.40	30.60	35.62 ₪

סה"כ לדייר:

פסגה	גבע	שפל	סה"כ	שיא ביקוש
317.40	66.50	116.40	500.30	2.40
138.99 ₪	24.37 ₪	35.62 ₪	198.98 ₪	

סה"כ צריכה
 סה"כ לתשלום

38.02 ₪	תשלום קבוע	
11.50 ₪	תשלום עבור גודל חיבור בKVA (3x63)	
248.50 ₪	סה"כ לתשלום	לא כולל מע"מ

התפלגות חיוב בש"ח לפי תע"ז

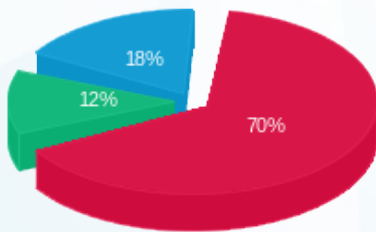

פסגה (138.99 ₪) 70%
 גבע (24.37 ₪) 12%
 שפל (35.62 ₪) 18%

הסטוריית צריכה בקוט"ש

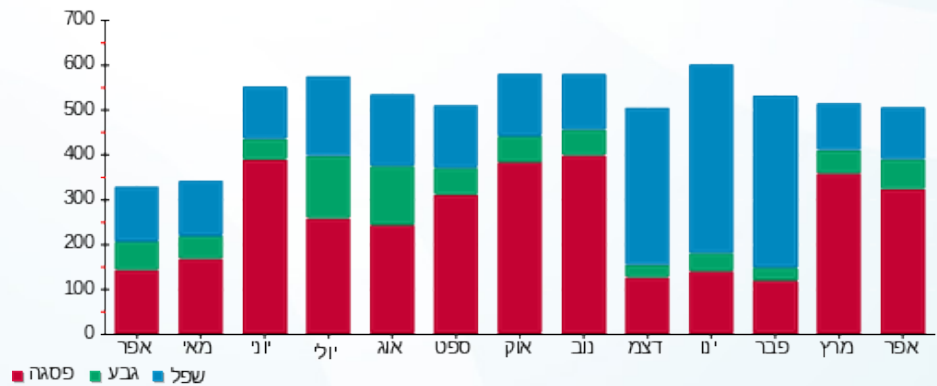



04/05/21 תאריך הפקה:
 30/04/21 תאריך קריאה נוכחית:
 01/04/21 תאריך קריאה קודמת:

שם דייר: בנין B - בר אירי אוסקר ווילד
 שם אתר: מרכז עזריאלי חולון

לקוח/ה נכבד/ה, אנו מתכבדים להגיש את חישוב צריכת החשמל לתקופה 01/04/21 - 30/04/21:

בנין B בר אירי אוסקר ווילד - 9 - 13080904 (3x160)

סוג תעריף	סוג צריכה	קריאה קודמת	קריאה נוכחית	סה"כ צריכה בקוט"ש	מחיר לקוט"ש בא"ג	סה"כ לתשלום
		01/04/21	30/04/21			
777	פסגה	157,765.20	161,435.20	3,670.00	43.79	1,607.09 ₪
778	גבע	76,130.20	78,815.60	2,685.40	36.65	984.20 ₪
779	שפל	209,938.80	214,011.80	4,073.00	30.60	1,246.34 ₪

סה"כ לדייר:

פסגה	גבע	שפל	סה"כ	שיא ביקוש
3,670.00	2,685.40	4,073.00	10,428.40	56.78
1,607.09 ₪	984.20 ₪	1,246.34 ₪	3,837.63 ₪	

סה"כ צריכה

סה"כ לתשלום

211.60 ₪	תשלום קבוע	
29.22 ₪	תשלום עבור גודל חיבור בKVA (3x160)	
4,078.45 ₪	סה"כ לתשלום	לא כולל מע"מ

התפלגות חיוב בש"ח לפי תע"ז

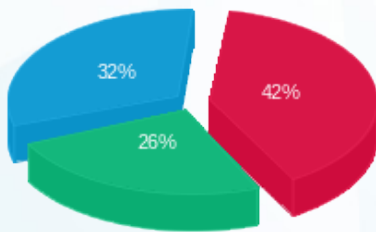

■ פסגה (1,607.09 ₪)
 ■ גבע (984.20 ₪)
 ■ שפל (1,246.34 ₪)

הסטוריית צריכה בקוט"ש

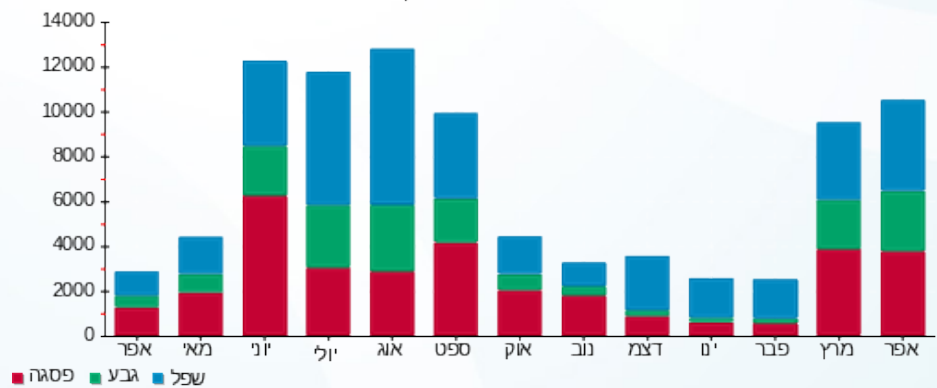



04/05/21 תאריך הפקה:
 30/04/21 תאריך קריאה נוכחית:
 01/04/21 תאריך קריאה קודמת:

שם דייר: בניין B - זיילינקס
 שם אתר: מרכז עזריאלי חולון

לקוח/ה נכבד/ה, אנו מתכבדים להגיש את חישוב צריכת החשמל לתקופה 01/04/21 - 30/04/21:

בניין B זיילינקס - 12 - 18029660(3x125)

סוג תעריף	סוג צריכה	קריאה קודמת	קריאה נוכחית	סה"כ צריכה בקוט"ש	מחיר לקוט"ש בא"ג	סה"כ לתשלום
		01/04/21	30/04/21			
777	פסגה	16,682.20	17,456.80	774.60	43.79	339.20 ₪
778	גבע	5,511.80	5,720.60	208.80	36.65	76.53 ₪
779	שפל	15,452.20	15,748.80	296.60	30.60	90.76 ₪

סה"כ לדייר:

פסגה	גבע	שפל	סה"כ	שיא ביקוש
774.60	208.80	296.60	1,280.00	5.98
339.20 ₪	76.53 ₪	90.76 ₪	506.48 ₪	

סה"כ צריכה
 סה"כ לתשלום

211.60 ₪	תשלום קבוע	
22.83 ₪	תשלום עבור גודל חיבור בKVA (3x125)	
740.91 ₪	סה"כ לתשלום	לא כולל מע"מ

התפלגות חיוב בש"ח לפי תעו"ז

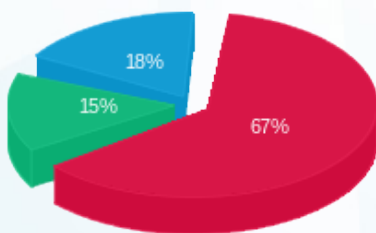

■ פסגה (339.20 ₪)
 ■ גבע (76.53 ₪)
 ■ שפל (90.76 ₪)

הסטוריית צריכה בקוט"ש

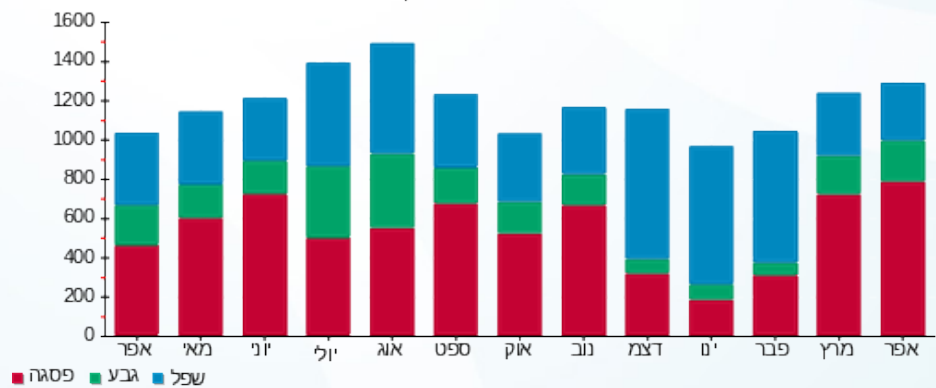



04/05/21 תאריך הפקדה:
 30/04/21 תאריך קריאה נוכחית:
 01/04/21 תאריך קריאה קודמת:

שם דייר: בניין B - חברת ש.ב.א קומת כניסה
 שם אתר: מרכז עזריאלי חולון

לקוח/ה נכבד/ה, אנו מתכבדים להגיש את חישוב צריכת החשמל לתקופה 01/04/21 - 30/04/21:

חברת ש.ב.א קומת כניסה בניין 1 - (3x315)16224424 - B

סוג תעריף	סוג צריכה	קריאה קודמת	קריאה נוכחית	סה"כ צריכה בקוט"ש	מחיר לקוט"ש בא"ג	סה"כ לתשלום
			30/04/21	01/04/21	פרטי חשבון עבור תאריכים:	
777	פסגה	218,933.60	226,157.50	7,223.90	43.79	3,163.35 ₪
778	גבע	116,993.20	120,874.90	3,881.70	36.65	1,422.64 ₪
779	שפל	394,660.00	403,233.80	8,573.80	30.60	2,623.58 ₪

סה"כ לדייר:

פסגה	גבע	שפל	סה"כ	שיא ביקוש
7,223.90	3,881.70	8,573.80	19,679.40	
3,163.35 ₪	1,422.64 ₪	2,623.58 ₪	7,209.57 ₪	

סה"כ צריכה

סה"כ לתשלום

211.60 ₪	תשלום קבוע	
57.52 ₪	תשלום עבור גודל חיבור בKVA (3x315)	
7,478.69 ₪	סה"כ לתשלום	לא כולל מע"מ

התפלגות חיוב בש"ח לפי תע"ז

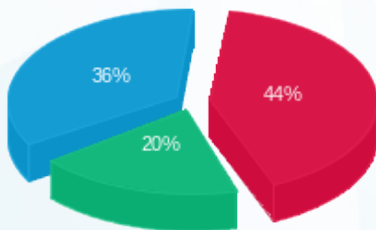

פסגה (3,163.35 ₪) 44%
 גבע (1,422.64 ₪) 20%
 שפל (2,623.58 ₪) 36%

הסטוריית צריכה בקוט"ש

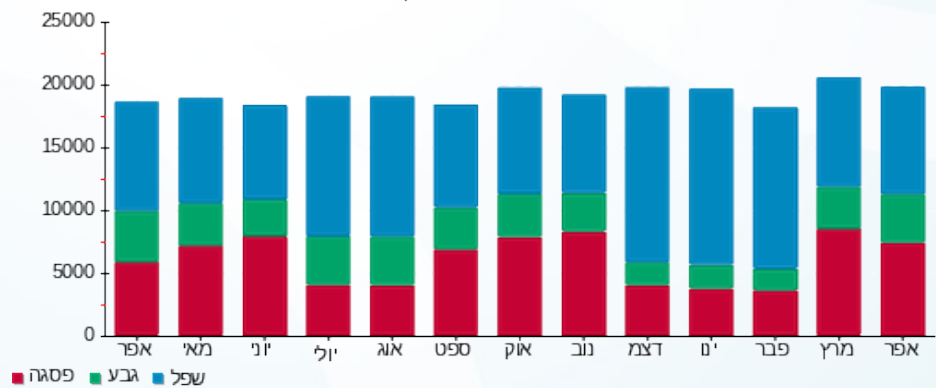

פסגה גבע שפל





04/05/21 תאריך הפקה:
 30/04/21 תאריך קריאה נוכחית:
 01/04/21 תאריך קריאה קודמת:

שם דייר: בנין B - טירן הנדסה
 שם אתר: מרכז עזריאלי חולון

לקוח/ה נכבד/ה, אנו מתכבדים להגיש את חישוב צריכת החשמל לתקופה 01/04/21 - 30/04/21:

בנין B טירן הנדסה - 1 - 15091232(3x250)

סוג תעריף	סוג צריכה	קריאה קודמת	קריאה נוכחית	סה"כ צריכה בקוט"ש	מחיר לקוט"ש בא"ג	סה"כ לתשלום
פרטי חשבון עבור תאריכים:						
777	פסגה	01/04/21	30/04/21	548.40	43.79	240.14 ₪
778	גבע	3,296.80	3,364.20	67.40	36.65	24.70 ₪
779	שפל	11,656.80	11,785.40	128.60	30.60	39.35 ₪

סה"כ לדייר:

פסגה	גבע	שפל	סה"כ	שיא ביקוש
548.40	67.40	128.60	744.40	5.32
240.14 ₪	24.70 ₪	39.35 ₪	304.20 ₪	

סה"כ צריכה
 סה"כ לתשלום

211.60 ₪	תשלום קבוע	
45.65 ₪	תשלום עבור גודל חיבור בKVA (3x250)	
561.45 ₪	סה"כ לתשלום	לא כולל מע"מ

התפלגות חיוב בש"ח לפי תע"ז

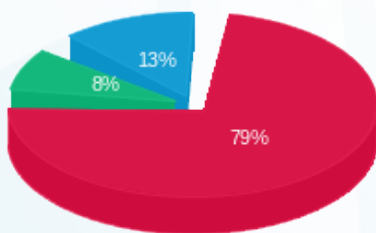

■ פסגה (240.14 ₪)
 ■ גבע (24.70 ₪)
 ■ שפל (39.35 ₪)

הסטוריית צריכה בקוט"ש

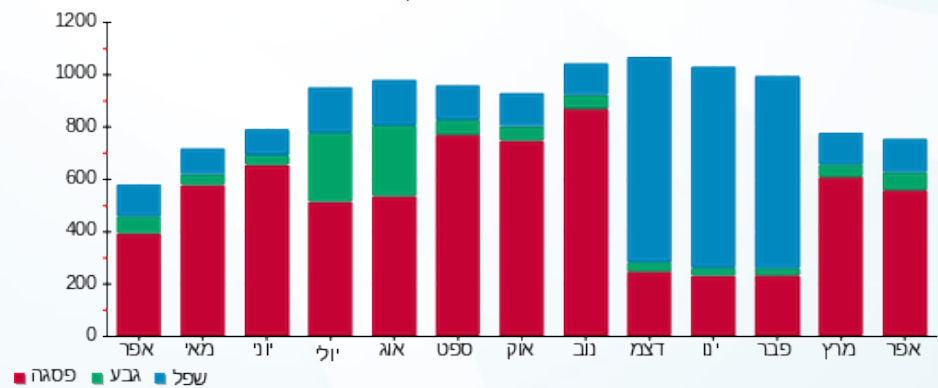



04/05/21 תאריך הפקה:
 30/04/21 תאריך קריאה נוכחית:
 01/04/21 תאריך קריאה קודמת:

שם דייר: בנין B - מרקורי
 שם אתר: מרכז עזריאלי חולון

לקוח/ה נכבד/ה, אנו מתכבדים להגיש את חישוב צריכת החשמל לתקופה 01/04/21 - 30/04/21:

בנין B מרקורי - 13 - (3x63)15129207

סוג תעריף	סוג צריכה	קריאה קודמת	קריאה נוכחית	סה"כ צריכה בקוט"ש	מחיר לקוט"ש בא"ג	סה"כ לתשלום
			30/04/21	01/04/21	פרטי חשבון עבור תאריכים:	
777	פסגה	22,212.20	23,041.00	828.80	43.79	362.93 ₪
778	גבע	4,732.40	4,854.00	121.60	36.65	44.57 ₪
779	שפל	15,415.00	15,650.20	235.20	30.60	71.97 ₪

סה"כ לדייר:

פסגה	גבע	שפל	סה"כ	שיא ביקוש
828.80	121.60	235.20	1,185.60	5.96
362.93 ₪	44.57 ₪	71.97 ₪	479.47 ₪	

סה"כ צריכה
 סה"כ לתשלום

211.60 ₪	תשלום קבוע	
11.50 ₪	תשלום עבור גודל חיבור בKVA (3x63)	
702.57 ₪	סה"כ לתשלום	לא כולל מע"מ

התפלגות חיוב בש"ח לפי תעו"ז

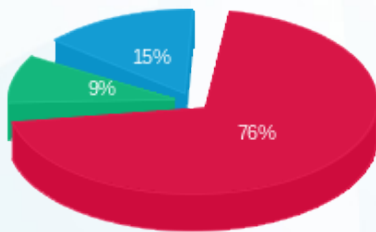

פסגה (362.93 ₪) 76%
 גבע (44.57 ₪) 9%
 שפל (71.97 ₪) 15%

הסטוריית צריכה בקוט"ש

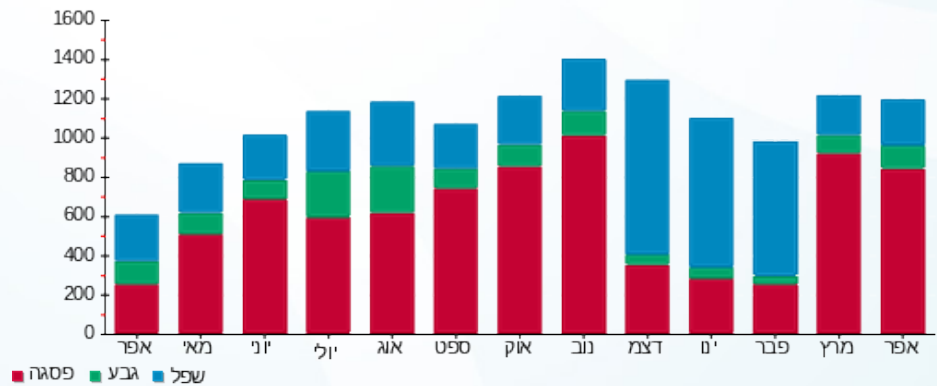



04/05/21 תאריך הפקה:
 30/04/21 תאריך קריאה נוכחית:
 01/04/21 תאריך קריאה קודמת:

שם דייר: בניין B - פאזל בורגר
 שם אתר: מרכז עזריאלי חולון

לקוח/ה נכבד/ה, אנו מתכבדים להגיש את חישוב צריכת החשמל לתקופה 01/04/21 - 30/04/21:

בניין B - פאזל בורגר - 12 - 13080904 (3x250)

סוג תעריף	סוג צריכה	קריאה קודמת	קריאה נוכחית	סה"כ צריכה בקוט"ש	מחיר לקוט"ש בא"ג	סה"כ לתשלום
פרטי חשבון עבור תאריכים:						
777	פסגה	01/04/21	30/04/21	4,650.40	43.79	2,036.41 ₪
778	גבע	56,404.00	57,575.20	1,171.20	36.65	429.24 ₪
779	שפל	152,556.80	154,977.60	2,420.80	30.60	740.76 ₪

סה"כ לדייר:

פסגה	גבע	שפל	סה"כ	שיא ביקוש
4,650.40	1,171.20	2,420.80	8,242.40	37.62
2,036.41 ₪	429.24 ₪	740.76 ₪	3,206.42 ₪	

סה"כ צריכה
 סה"כ לתשלום

211.60 ₪	תשלום קבוע	
45.65 ₪	תשלום עבור גודל חיבור בKVA (3x250)	
3,463.67 ₪	סה"כ לתשלום	לא כולל מע"מ

התפלגות חיוב בש"ח לפי תעו"ז

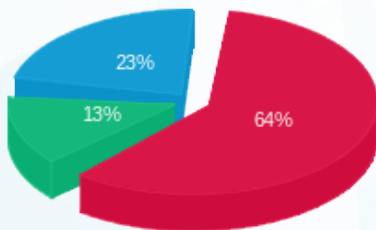

פסגה (2,036.41 ₪) 64%
 גבע (429.24 ₪) 13%
 שפל (740.76 ₪) 23%

הסטוריית צריכה בקוט"ש

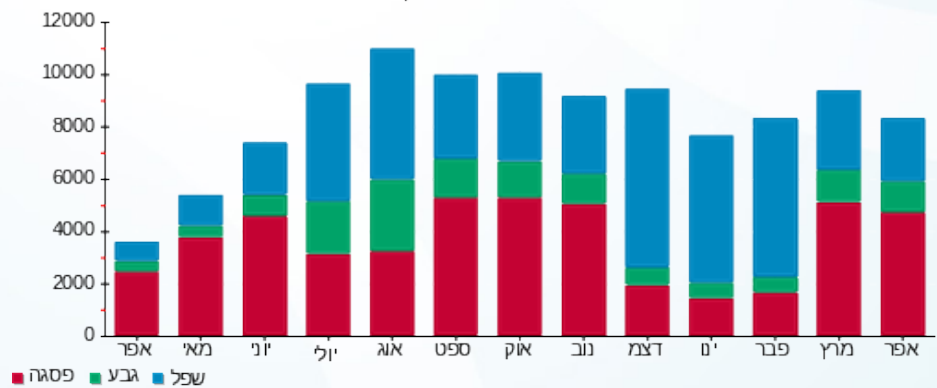



04/05/21 תאריך הפקה:
 30/04/21 תאריך קריאה נוכחית:
 01/04/21 תאריך קריאה קודמת:

שם דייר: בניין B - ק.0 - ממתקי סיון - חנות
 שם אתר: מרכז עזריאלי חולון

לקוח/ה נכבד/ה, אנו מתכבדים להגיש את חישוב צריכת החשמל לתקופה 01/04/21 - 30/04/21:

בניין B ממתקי סיון - חנות ק.0 - 2 - 13080904(3x80)

סוג תעריף	סוג צריכה	קריאה קודמת	קריאה נוכחית	סה"כ צריכה בקוט"ש	מחיר לקוט"ש בא"ג	סה"כ לתשלום
פרטי חשבון עבור תאריכים:						
777	פסגה	01/04/21	30/04/21	1,349.00	43.79	590.73 ₪
778	גבע	16,171.80	16,697.60	525.80	36.65	192.71 ₪
779	שפל	44,514.50	45,480.60	966.10	30.60	295.63 ₪

סה"כ לדייר:

פסגה	גבע	שפל	סה"כ	שיא ביקוש
1,349.00	525.80	966.10	2,840.90	8.99
₪ 590.73	₪ 192.71	₪ 295.63	₪ 1,079.06	

סה"כ צריכה
 סה"כ לתשלום

211.60 ₪	תשלום קבוע	
14.61 ₪	תשלום עבור גודל חיבור בKVA (3x80)	
1,305.27 ₪	סה"כ לתשלום	לא כולל מע"מ

התפלגות חיוב בש"ח לפי תע"ז

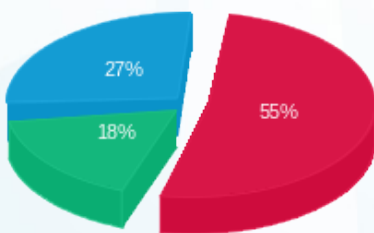

פסגה (590.73 ₪) - 55%
 גבע (192.71 ₪) - 18%
 שפל (295.63 ₪) - 27%

הסטוריית צריכה בקוט"ש

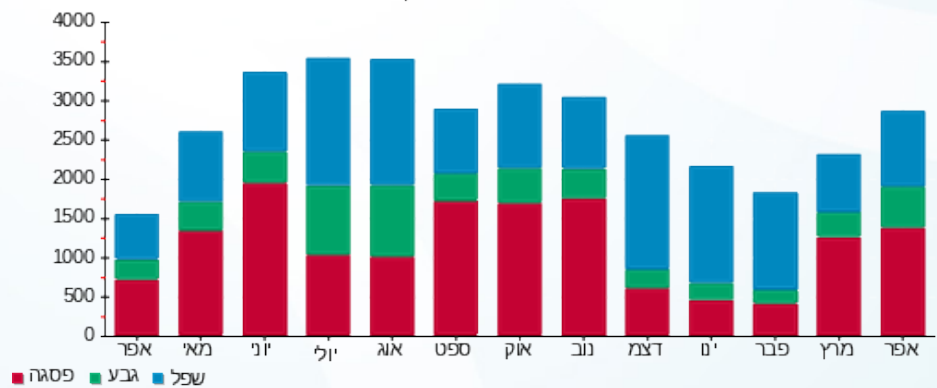

04/05/21 תאריך הפקה:
 30/04/21 תאריך קריאה נוכחית:
 01/04/21 תאריך קריאה קודמת:

שם דייר: בניין B - ק.0 - עגבניה
 שם אתר: מרכז עזריאלי חולון

לקוח/ה נכבד/ה, אנו מתכבדים להגיש את חישוב צריכת החשמל לתקופה 01/04/21 - 30/04/21:

בניין B עגבניה ק.0 - 1 - 13080904 (3x100)

סוג תעריף	סוג צריכה	קריאה קודמת	קריאה נוכחית	סה"כ צריכה בקוט"ש	מחיר לקוט"ש בא"ג	סה"כ לתשלום
		01/04/21	30/04/21			
777	פסגה	100,059.60	103,013.80	2,954.20	43.79	1,293.64 ₪
778	גבע	33,656.10	34,654.10	998.00	36.65	365.77 ₪
779	שפל	104,591.20	106,464.00	1,872.80	30.60	573.08 ₪

סה"כ לדיר:

פסגה	גבע	שפל	סה"כ	שיא ביקוש
2,954.20	998.00	1,872.80	5,825.00	26.76
1,293.64 ₪	365.77 ₪	573.08 ₪	2,232.49 ₪	

סה"כ צריכה
 סה"כ לתשלום

211.60 ₪	תשלום קבוע	
18.26 ₪	תשלום עבור גודל חיבור בKVA (3x100)	
2,462.35 ₪	סה"כ לתשלום	לא כולל מע"מ

התפלגות חיוב בש"ח לפי תעו"ז

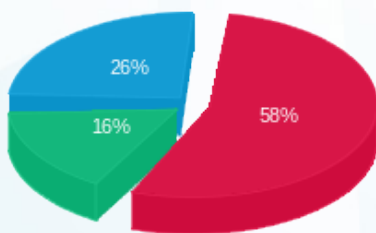

■ פסגה (1,293.64 ₪)
 ■ גבע (365.77 ₪)
 ■ שפל (573.08 ₪)

הסטוריית צריכה בקוט"ש

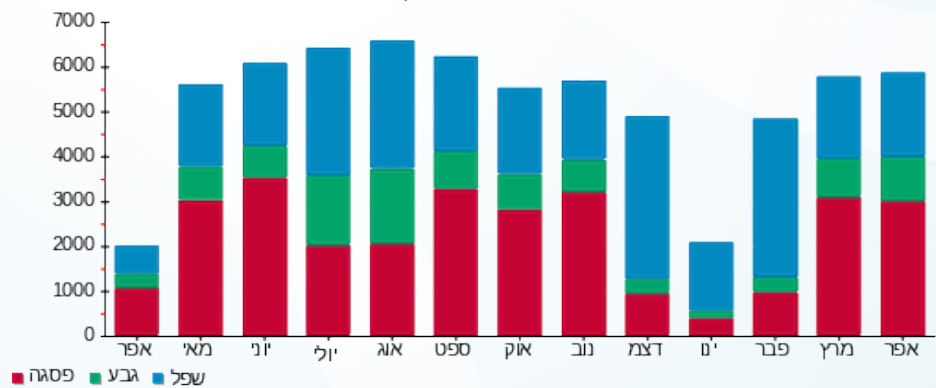



04/05/21 תאריך הפקה:
 30/04/21 תאריך קריאה נוכחית:
 01/04/21 תאריך קריאה קודמת:

שם דייר: בניין B - ק.01 - גנרטור
 שם אתר: מרכז עזריאלי חולון

לקוח/ה נכבד/ה, אנו מתכבדים להגיש את חישוב צריכת החשמל לתקופה 01/04/21 - 30/04/21:

בניין B גנרטור ק.1 - 8 - 13044082

סוג תעריף	סוג צריכה	קריאה קודמת	קריאה נוכחית	סה"כ צריכה בקוט"ש	מחיר לקוט"ש בא"ג	סה"כ לתשלום
פרטי חשבון עבור תאריכים:						
777	פסגה	01/04/21	30/04/21	0.00	43.79	0.00 ₪
778	גבע	5.60	5.60	0.00	36.65	0.00 ₪
779	שפל	72.80	72.80	0.00	30.60	0.00 ₪

סה"כ לדייר:

פסגה	גבע	שפל	סה"כ	שיא ביקוש
0.00	0.00	0.00	0.00	
0.00 ₪	0.00 ₪	0.00 ₪	0.00 ₪	

סה"כ צריכה
 סה"כ לתשלום

211.60 ₪	תשלום קבוע
211.60 ₪	סה"כ לתשלום

לא כולל מע"מ

התפלגות חיוב בש"ח לפי תעו"ז

הסטוריית צריכה בקוט"ש

פסגה (0.00 ₪)
 גבע (0.00 ₪)
 שפל (0.00 ₪)

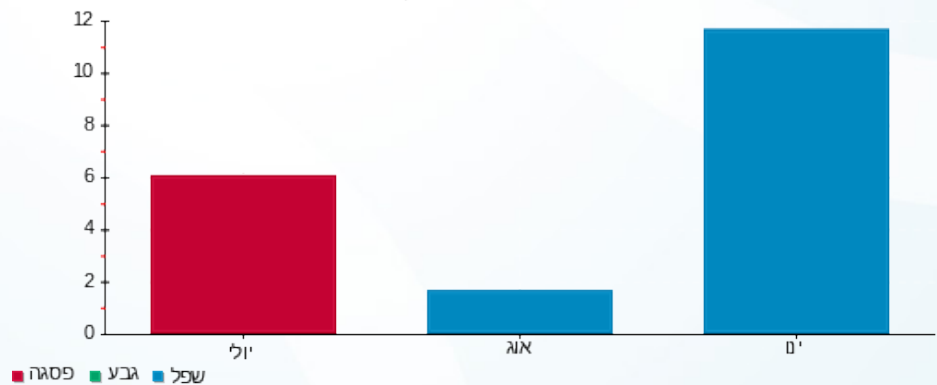



04/05/21 תאריך הפקה:
 30/04/21 תאריך קריאה נוכחית:
 01/04/21 תאריך קריאה קודמת:

שם דייר: בניין B - ק.01 - שובל - ראשי
 שם אתר: מרכז עזריאלי חולון

לקוח/ה נכבד/ה, אנו מתכבדים להגיש את חישוב צריכת החשמל לתקופה 01/04/21 - 30/04/21:

בניין B שובל ק.1 - 5 - 13080904 (3x400)

סוג תעריף	סוג צריכה	קריאה קודמת	קריאה נוכחית	סה"כ צריכה בקוט"ש	מחיר לקוט"ש בא"ג	סה"כ לתשלום
פרטי חשבון עבור תאריכים:						
777	פסגה	01/04/21	30/04/21	509.60	43.79	223.15 ₪
778	גבע	8,156.80	8,175.20	18.40	36.65	6.74 ₪
779	שפל	33,674.40	33,688.80	14.40	30.60	4.41 ₪

סה"כ לדיר:

פסגה	גבע	שפל	סה"כ	שיא ביקוש
509.60	18.40	14.40	542.40	8.52
223.15 ₪	6.74 ₪	4.41 ₪	234.30	

סה"כ צריכה
 סה"כ לתשלום

0.00 ₪	תשלום קבוע	
73.05 ₪	תשלום עבור גודל חיבור בKVA (3x400)	
307.35 ₪	סה"כ לתשלום	לא כולל מע"מ

התפלגות חיוב בש"ח לפי תעו"ז

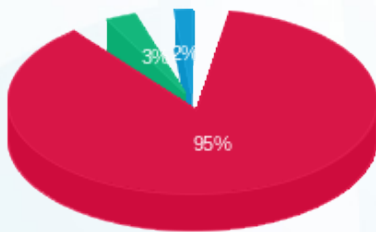

■ פסגה (223.15 ₪)
 ■ גבע (6.74 ₪)
 ■ שפל (4.41 ₪)

הסטוריית צריכה בקוט"ש

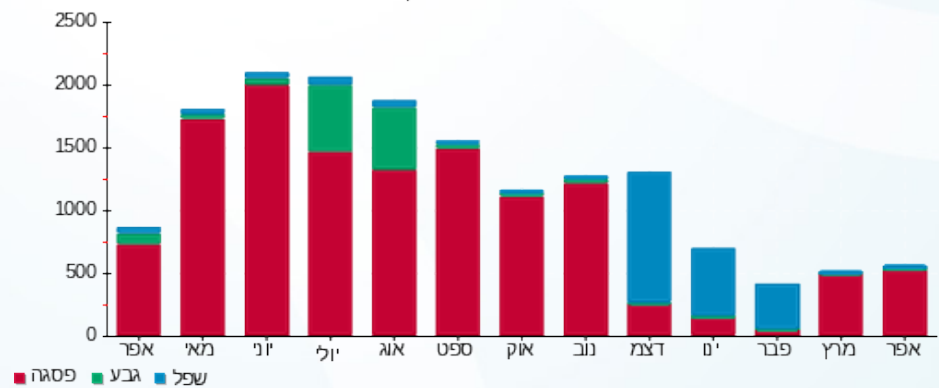



04/05/21 תאריך הפקה:
 30/04/21 תאריך קריאה נוכחית:
 01/04/21 תאריך קריאה קודמת:

שם דייר: בניין B - ק.01 - שבט בנימין 1
 שם אתר: מרכז עזריאלי חולון

לקוח/ה נכבד/ה, אנו מתכבדים להגיש את חישוב צריכת החשמל לתקופה 01/04/21 - 30/04/21:

בניין B שבט בנימין קומה 1 - 11 - 13080904 (3x63)

סוג תעריף	סוג צריכה	קריאה קודמת	קריאה נוכחית	סה"כ צריכה בקוט"ש	מחיר לקוט"ש בא"ג	סה"כ לתשלום
פרטי חשבון עבור תאריכים:						
777	פסגה	01/04/21	30/04/21	125.10	43.79	54.78 ₪
778	גבע	1,871.00	1,905.60	34.60	36.65	12.68 ₪
779	שפל	8,252.80	8,322.60	69.80	30.60	21.36 ₪

סה"כ לדייר:

פסגה	גבע	שפל	סה"כ	שיא ביקוש
125.10	34.60	69.80	229.50	1.65
₪ 54.78	₪ 12.68	₪ 21.36	₪ 88.82	

סה"כ צריכה
 סה"כ לתשלום

₪ 38.02	תשלום קבוע	
₪ 11.50	תשלום עבור גודל חיבור בKVA (3x63)	
₪ 138.35	סה"כ לתשלום	לא כולל מע"מ

התפלגות חיוב בש"ח לפי תע"ז

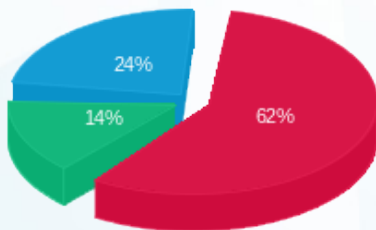

פסגה (₪ 54.78) ■
 גבע (₪ 12.68) ■
 שפל (₪ 21.36) ■

הסטוריית צריכה בקוט"ש

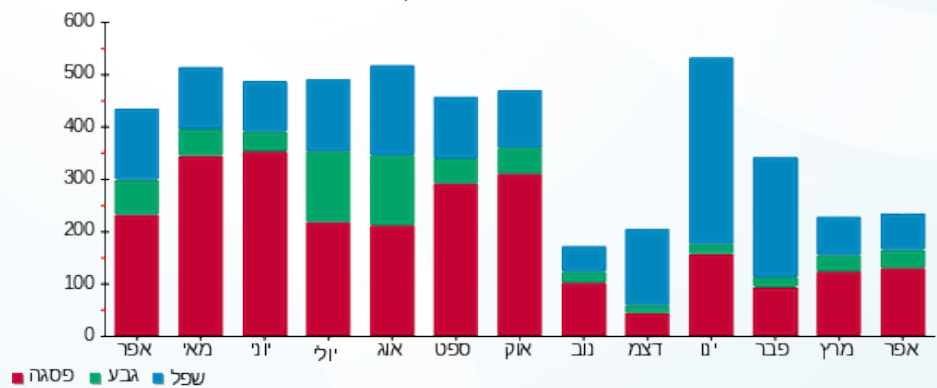



04/05/21 תאריך הפקה:
 30/04/21 תאריך קריאה נוכחית:
 01/04/21 תאריך קריאה קודמת:

שם דייר: בניין B - ק.01 - שבט בנימין 2
 שם אתר: מרכז עזריאלי חולון

לקוח/ה נכבד/ה, אנו מתכבדים להגיש את חישוב צריכת החשמל לתקופה 30/04/21 - 01/04/21:

בניין B שבט בנימין 2 קומה 2 - 10 - 13080904(3x63)

סוג תעריף	סוג צריכה	קריאה קודמת	קריאה נוכחית	סה"כ צריכה בקוט"ש	מחיר לקוט"ש בא"ג	סה"כ לתשלום
פרטי חשבון עבור תאריכים:						
777	פסגה	01/04/21	30/04/21	605.00	43.79	264.93 ₪
778	גבע	4,792.80	4,912.50	119.70	36.65	43.87 ₪
779	שפל	13,038.80	13,193.30	154.50	30.60	47.28 ₪

סה"כ לדייר:

פסגה	גבע	שפל	סה"כ	שיא ביקוש
605.00	119.70	154.50	879.20	6.91
264.93 ₪	43.87 ₪	47.28 ₪	356.08 ₪	

סה"כ צריכה
 סה"כ לתשלום

38.02 ₪	תשלום קבוע
11.50 ₪	תשלום עבור גודל חיבור בKVA (3x63)
405.60 ₪	סה"כ לתשלום

התפלגות חיוב בש"ח לפי תעו"ז

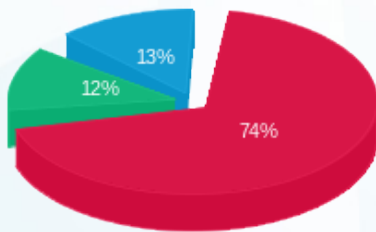

פסגה (264.93 ₪) - 74%
 גבע (43.87 ₪) - 12%
 שפל (47.28 ₪) - 13%

הסטוריית צריכה בקוט"ש

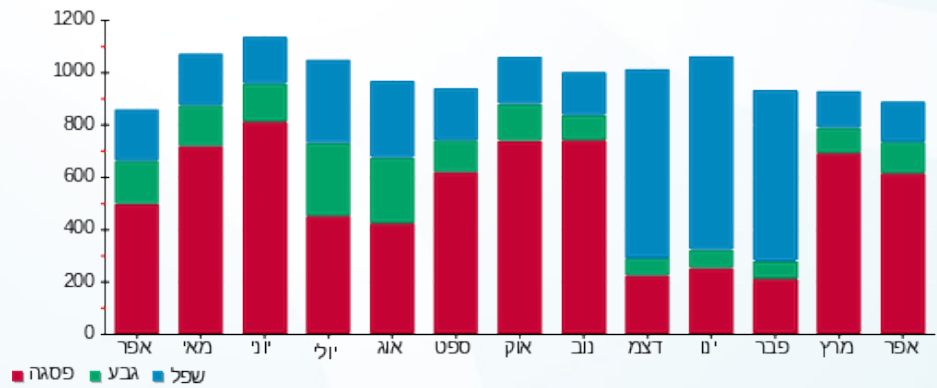



04/05/21 תאריך הפקה:
 30/04/21 תאריך קריאה נוכחית:
 01/04/21 תאריך קריאה קודמת:

שם דייר: בניין B - ק.02 - פאב ברוני
 שם אתר: מרכז עזריאלי חולון

לקוח/ה נכבד/ה, אנו מתכבדים להגיש את חישוב צריכת החשמל לתקופה 01/04/21 - 30/04/21:

בניין B פאב ברוני ק.2 - 14 - 13080904(3x250)

סוג תעריף	סוג צריכה	קריאה קודמת	קריאה נוכחית	סה"כ צריכה בקוט"ש	מחיר לקוט"ש בא"ג	סה"כ לתשלום
		01/04/21	30/04/21			
777	פסגה	45,573.60	47,349.60	1,776.00	43.79	777.71 ₪
778	גבע	37,119.20	38,550.80	1,431.60	36.65	524.68 ₪
779	שפל	138,004.40	141,384.40	3,380.00	30.60	1,034.28 ₪

סה"כ לדייר:

פסגה	גבע	שפל	סה"כ	שיא ביקוש
1,776.00	1,431.60	3,380.00	6,587.60	25.90
777.71 ₪	524.68 ₪	1,034.28 ₪	2,336.67 ₪	

סה"כ צריכה
 סה"כ לתשלום

211.60 ₪	תשלום קבוע	
45.65 ₪	תשלום עבור גודל חיבור בKVA (3x250)	
2,593.93 ₪	סה"כ לתשלום	לא כולל מע"מ

התפלגות חיוב בש"ח לפי תעו"ז

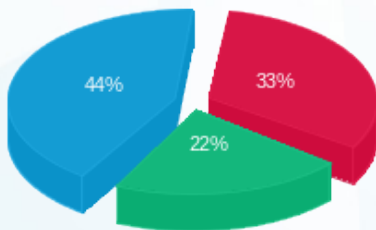

■ פסגה (777.71 ₪)
 ■ גבע (524.68 ₪)
 ■ שפל (1,034.28 ₪)

הסטוריית צריכה בקוט"ש

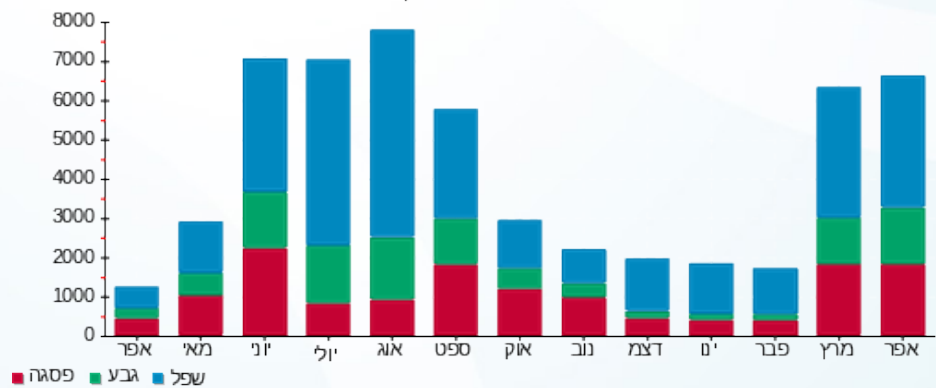



04/05/21 תאריך הפקה:
 30/04/21 תאריך קריאה נוכחית:
 01/04/21 תאריך קריאה קודמת:

שם דייר: בניין B - ק.02 - שובל - ראשי
 שם אתר: מרכז עזריאלי חולון

לקוח/ה נכבד/ה, אנו מתכבדים להגיש את חישוב צריכת החשמל לתקופה 01/04/21 - 30/04/21:

בניין B שובל ק.2 - 8 - 13080904(3x400)

סוג תעריף	סוג צריכה	קריאה קודמת	קריאה נוכחית	סה"כ צריכה בקוט"ש	מחיר לקוט"ש בא"ג	סה"כ לתשלום
		01/04/21	30/04/21			
777	פסגה	109,144.80	109,928.00	783.20	43.79	342.96 ₪
778	גבע	28,917.60	29,026.40	108.80	36.65	39.88 ₪
779	שפל	89,195.20	89,245.60	50.40	30.60	15.42 ₪

סה"כ לדיר:

פסגה	גבע	שפל	סה"כ	שיא ביקוש
783.20	108.80	50.40	942.40	8.01
342.96 ₪	39.88 ₪	15.42 ₪	398.26 ₪	

סה"כ צריכה
 סה"כ לתשלום

211.60 ₪	תשלום קבוע	
73.05 ₪	תשלום עבור גודל חיבור בKVA (3x400)	
682.91 ₪	סה"כ לתשלום	לא כולל מע"מ

התפלגות חיוב בש"ח לפי תע"ז

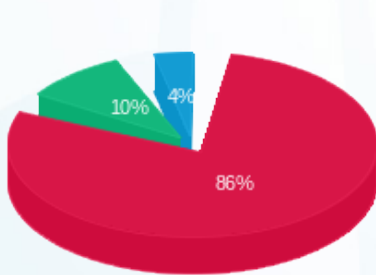

פסגה (342.96 ₪)
 גבע (39.88 ₪)
 שפל (15.42 ₪)

הסטוריית צריכה בקוט"ש

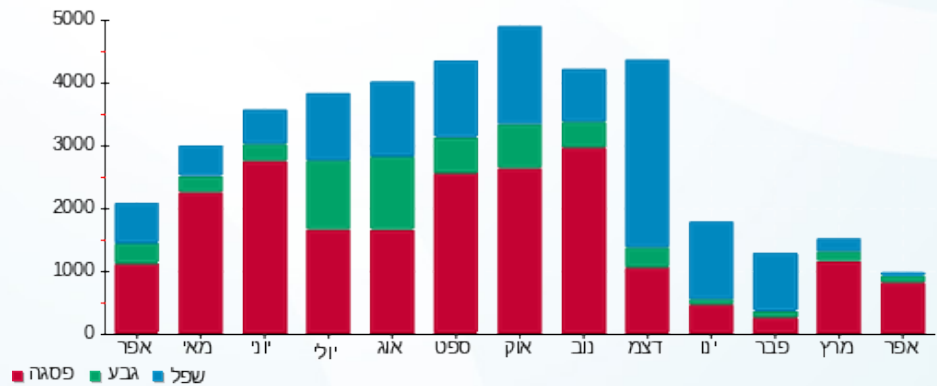

04/05/21 תאריך הפקה:
 30/04/21 תאריך קריאה נוכחית:
 01/04/21 תאריך קריאה קודמת:

שם דייר: בניין B - ק.02 - בנק מרכנתיל
 שם אתר: מרכז עזריאלי חולון

לקוח/ה נכבד/ה, אנו מתכבדים להגיש את חישוב צריכת החשמל לתקופה 01/04/21 - 30/04/21:

בניין B - בנק מרכנתיל ק.2 - 7 - 13080904(3x80)

סוג תעריף	סוג צריכה	קריאה קודמת	קריאה נוכחית	סה"כ צריכה בקוט"ש	מחיר לקוט"ש בא"ג	סה"כ לתשלום
פרטי חשבון עבור תאריכים:						
777	פסגה	01/04/21	30/04/21	1,780.40	43.79	779.64 ₪
778	גבע	9,916.90	10,315.70	398.80	36.65	146.16 ₪
779	שפל	35,589.20	36,371.30	782.10	30.60	239.32 ₪

סה"כ לדיר:

פסגה	גבע	שפל	סה"כ	שיא ביקוש
1,780.40	398.80	782.10	2,961.30	9.52
779.64 ₪	146.16 ₪	239.32 ₪	1,165.12 ₪	

סה"כ צריכה
 סה"כ לתשלום

211.60 ₪	תשלום קבוע	
14.61 ₪	תשלום עבור גודל חיבור בKVA (3x80)	
1,391.33 ₪	סה"כ לתשלום	לא כולל מע"מ

התפלגות חיוב בש"ח לפי תע"ז

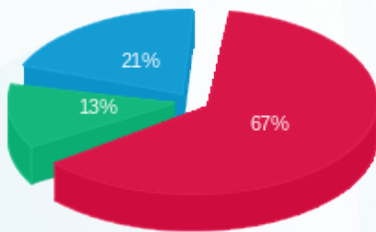

■ פסגה (779.64 ₪)
 ■ גבע (146.16 ₪)
 ■ שפל (239.32 ₪)

הסטוריית צריכה בקוט"ש

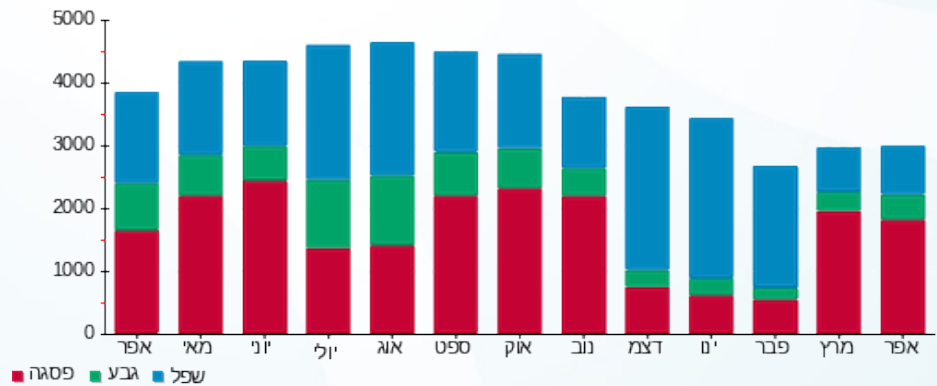



04/05/21 תאריך הפקה:
 30/04/21 תאריך קריאה נוכחית:
 01/04/21 תאריך קריאה קודמת:

שם דייר: בנין B - ק.03 - איתי לייסר
 שם אתר: מרכז עזריאלי חולון

לקוח/ה נכבד/ה, אנו מתכבדים להגיש את חישוב צריכת החשמל לתקופה 01/04/21 - 30/04/21:

בנין B איתי לייסר ק.3 - 7 - 18029660(3x63)

סוג תעריף	סוג צריכה	קריאה קודמת	קריאה נוכחית	סה"כ צריכה בקוט"ש	מחיר לקוט"ש בא"ג	סה"כ לתשלום
פרטי חשבון עבור תאריכים:						
777	פסגה	01/04/21	30/04/21	552.40	43.79	241.90 ₪
778	גבע	2,121.80	2,213.70	91.90	36.65	33.68 ₪
779	שפל	3,495.40	3,495.70	0.30	30.60	0.09 ₪

סה"כ לדייר:

פסגה	גבע	שפל	סה"כ	שיא ביקוש
552.40	91.90	0.30	644.60	7.98
241.90 ₪	33.68 ₪	0.09 ₪	275.67 ₪	

סה"כ צריכה
 סה"כ לתשלום

211.60 ₪	תשלום קבוע
11.50 ₪	תשלום עבור גודל חיבור בKVA (3x63)
498.77 ₪	סה"כ לתשלום
לא כולל מע"מ	

התפלגות חיוב בש"ח לפי תע"ז

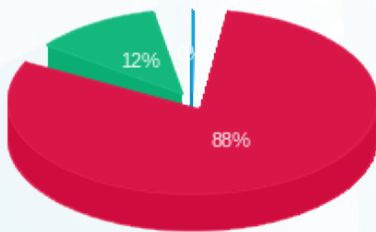

■ פסגה (241.90 ₪)
 ■ גבע (33.68 ₪)
 ■ שפל (0.09 ₪)

הסטוריית צריכה בקוט"ש

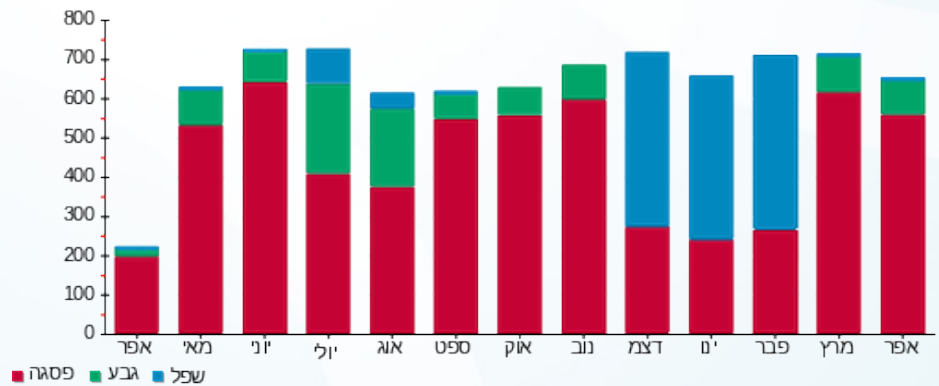



04/05/21 תאריך הפקה:
 30/04/21 תאריך קריאה נוכחית:
 01/04/21 תאריך קריאה קודמת:

שם דייר: בנין B - ק.03 - אמריקן לייזר
 שם אתר: מרכז עזריאלי חולון

לקוח/ה נכבד/ה, אנו מתכבדים להגיש את חישוב צריכת החשמל לתקופה 01/04/21 - 30/04/21:

בנין B אמריקן לייזר ק.3 - 4 - 18029660(3x63)

סוג תעריף	סוג צריכה	קריאה קודמת	קריאה נוכחית	סה"כ צריכה בקוט"ש	מחיר לקוט"ש בא"ג	סה"כ לתשלום
פרטי חשבון עבור תאריכים:						
777	פסגה	01/04/21	30/04/21	751.60	43.79	329.13 ₪
778	גבע	4,985.70	5,213.50	227.80	36.65	83.49 ₪
779	שפל	8,045.10	8,204.10	159.00	30.60	48.65 ₪

סה"כ לדייר:

פסגה	גבע	שפל	סה"כ	שיא ביקוש
751.60	227.80	159.00	1,138.40	6.64
329.13 ₪	83.49 ₪	48.65 ₪	461.27 ₪	

סה"כ צריכה
 סה"כ לתשלום

211.60 ₪	תשלום קבוע	
11.50 ₪	תשלום עבור גודל חיבור בKVA (3x63)	
684.37 ₪	סה"כ לתשלום	לא כולל מע"מ

התפלגות חיוב בש"ח לפי תע"ז

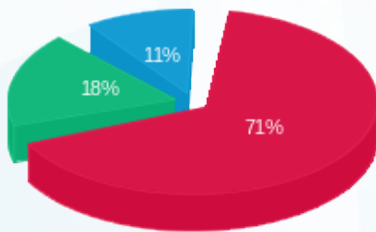

פסגה (329.13 ₪) 71%
 גבע (83.49 ₪) 18%
 שפל (48.65 ₪) 11%

הסטוריית צריכה בקוט"ש

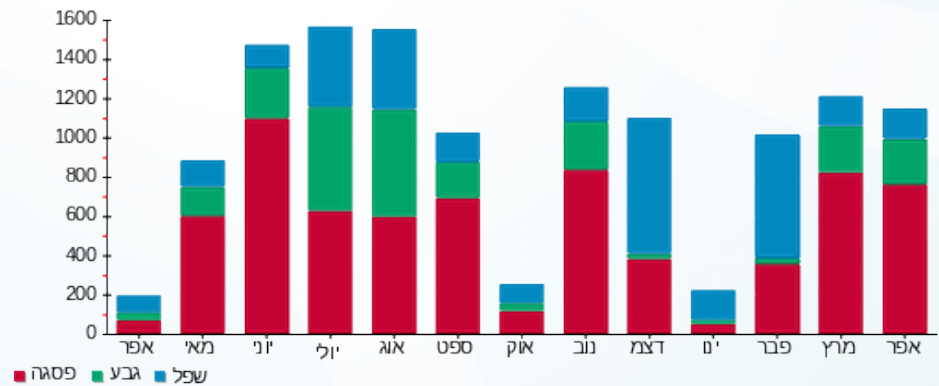

04/05/21 תאריך הפקה:
 30/04/21 תאריך קריאה נוכחית:
 01/04/21 תאריך קריאה קודמת:

שם דייר: בניין B - ק.03 - אפרת פקץ - מכון מסלול
 שם אתר: מרכז עזריאלי חולון

לקוח/ה נכבד/ה, אנו מתכבדים להגיש את חישוב צריכת החשמל לתקופה 01/04/21 - 30/04/21:

בניין B אפרת פקץ - מכון מסלול ק.3 - 6 - 18029660(3x40)

סוג תעריף	סוג צריכה	קריאה קודמת	קריאה נוכחית	סה"כ צריכה בקוט"ש	מחיר לקוט"ש בא"ג	סה"כ לתשלום
פרטי חשבון עבור תאריכים:						
777	פסגה	01/04/21	30/04/21	734.70	43.79	321.73 ₪
778	גבע	4,874.40	5,081.10	206.70	36.65	75.76 ₪
779	שפל	5,473.50	5,479.20	5.70	30.60	1.74 ₪

סה"כ לדייר:

פסגה	גבע	שפל	סה"כ	שיא ביקוש
734.70	206.70	5.70	947.10	5.52
321.73 ₪	75.76 ₪	1.74 ₪	399.22 ₪	

סה"כ צריכה
 סה"כ לתשלום

211.60 ₪	תשלום קבוע	
7.30 ₪	תשלום עבור גודל חיבור בKVA (3x40)	
618.13 ₪	סה"כ לתשלום	לא כולל מע"מ

התפלגות חיוב בש"ח לפי תעו"ז

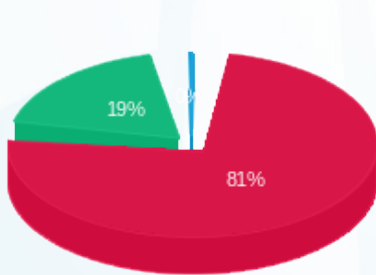

■ פסגה (321.73 ₪)
 ■ גבע (75.76 ₪)
 ■ שפל (1.74 ₪)

הסטוריית צריכה בקוט"ש

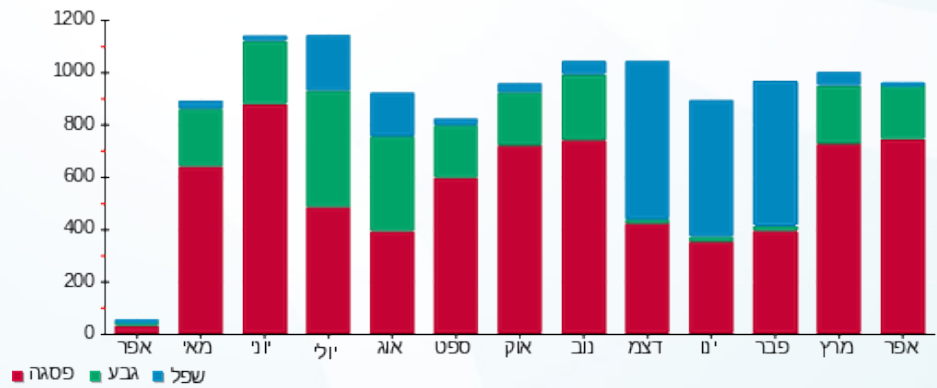



04/05/21 תאריך הפקה:
 30/04/21 תאריך קריאה נוכחית:
 01/04/21 תאריך קריאה קודמת:

שם דייר: בנין B - ק.03 - דרוביט
 שם אתר: מרכז עזריאלי חולון

לקוח/ה נכבד/ה, אנו מתכבדים להגיש את חישוב צריכת החשמל לתקופה 01/04/21 - 30/04/21:

בנין B - דרוביט ק.3 - 9 - 18029660(3x63)

סוג תעריף	סוג צריכה	קריאה קודמת	קריאה נוכחית	סה"כ צריכה בקוט"ש	מחיר לקוט"ש בא"ג	סה"כ לתשלום
פרטי חשבון עבור תאריכים:						
777	פסגה	01/04/21	30/04/21	498.60	43.79	218.34 ₪
778	גבע	2,656.10	2,807.10	151.00	36.65	55.34 ₪
779	שפל	8,754.50	9,053.10	298.60	30.60	91.37 ₪

סה"כ לדייר:

פסגה	גבע	שפל	סה"כ	שיא ביקוש
498.60	151.00	298.60	948.20	5.06
218.34 ₪	55.34 ₪	91.37 ₪	365.05 ₪	

סה"כ צריכה
 סה"כ לתשלום

211.60 ₪	תשלום קבוע	
11.50 ₪	תשלום עבור גודל חיבור בKVA (3x63)	
588.15 ₪	סה"כ לתשלום	לא כולל מע"מ

התפלגות חיוב בש"ח לפי תע"ז

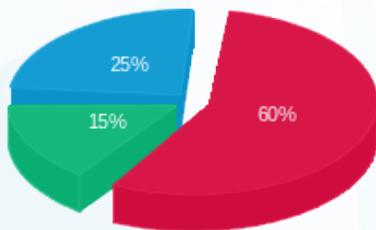

■ פסגה (218.34 ₪)
 ■ גבע (55.34 ₪)
 ■ שפל (91.37 ₪)

הסטוריית צריכה בקוט"ש

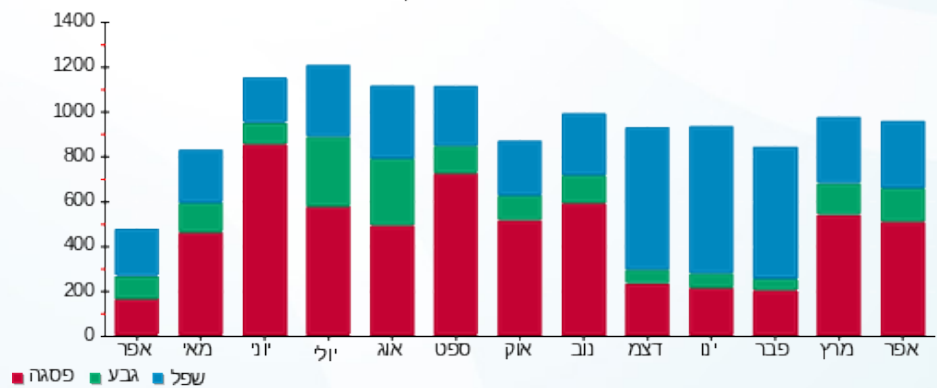



04/05/21 תאריך הפקדה:
 30/04/21 תאריך קריאה נוכחית:
 01/04/21 תאריך קריאה קודמת:

שם דייר: בנין B - ק.03 - חברת פריימט
 שם אתר: מרכז עזריאלי חולון

לקוח/ה נכבד/ה, אנו מתכבדים להגיש את חישוב צריכת החשמל לתקופה 01/04/21 - 30/04/21:

בנין B - ק.03 - חברת פריימט - 3 - 18029660 (3x80)

סה"כ לתשלום	מחיר לקוט"ש בא"ג	סה"כ צריכה בקוט"ש	קריאה נוכחית	קריאה קודמת	סוג צריכה	סוג תעריף
			30/04/21	01/04/21		פרטי חשבון עבור תאריכים:
₪ 326.06	43.79	744.60	3,608.40	2,863.80	פסגה	777
₪ 62.16	36.65	169.60	931.80	762.20	גבע	778
₪ 112.00	30.60	366.00	4,545.30	4,179.30	שפל	779

סה"כ לדייר:

שיא ביקוש	סה"כ	שפל	גבע	פסגה
5.47	1,280.20	366.00	169.60	744.60
	₪ 500.21	₪ 112.00	₪ 62.16	₪ 326.06

סה"כ צריכה
 סה"כ לתשלום

₪ 211.60	תשלום קבוע	
₪ 14.61	תשלום עבור גודל חיבור בKVA (3x80)	
₪ 726.42	סה"כ לתשלום	לא כולל מע"מ

התפלגות חיוב בש"ח לפי תעו"ז

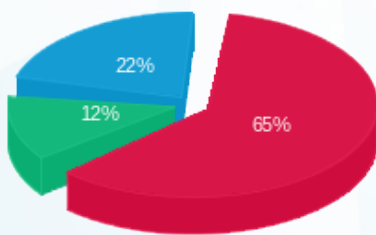

פסגה (₪ 326.06) ■
 גבע (₪ 62.16) ■
 שפל (₪ 112.00) ■

הסטוריית צריכה בקוט"ש

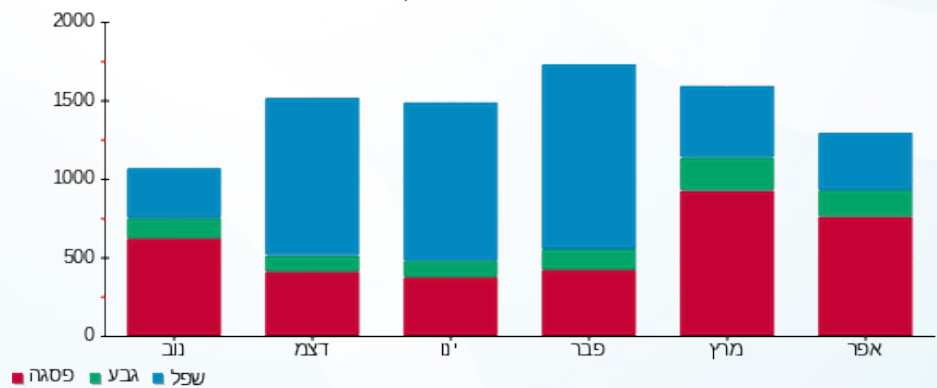

04/05/21 תאריך הפקה:
 30/04/21 תאריך קריאה נוכחית:
 01/04/21 תאריך קריאה קודמת:

שם דייר: בניין B - ק.03 - לנבר מהנדסים
 שם אתר: מרכז עזריאלי חולון

לקוח/ה נכבד/ה, אנו מתכבדים להגיש את חישוב צריכת החשמל לתקופה 01/04/21 - 30/04/21:

בניין B לנבר מהנדסים ק.3 - 8 - 18029660(3x80)

סוג תעריף	סוג צריכה	קריאה קודמת	קריאה נוכחית	סה"כ צריכה בקוט"ש	מחיר לקוט"ש בא"ג	סה"כ לתשלום
פרטי חשבון עבור תאריכים:						
777	פסגה	01/04/21	30/04/21	493.60	43.79	216.15 ₪
778	גבע	3,278.00	3,411.60	133.60	36.65	48.96 ₪
779	שפל	12,362.10	12,637.20	275.10	30.60	84.18 ₪

סה"כ לדייר:

פסגה	גבע	שפל	סה"כ	שיא ביקוש
493.60	133.60	275.10	902.30	4.70
216.15 ₪	48.96 ₪	84.18 ₪	349.29 ₪	

סה"כ צריכה
 סה"כ לתשלום

211.60 ₪	תשלום קבוע	
14.61 ₪	תשלום עבור גודל חיבור בKVA (3x80)	
575.50 ₪	סה"כ לתשלום	לא כולל מע"מ

התפלגות חיוב בש"ח לפי תע"ז

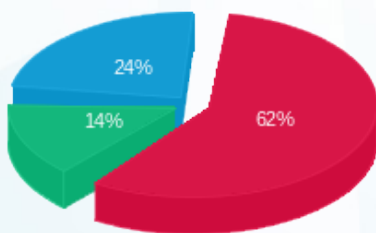

פסגה (216.15 ₪) - 24%
 גבע (48.96 ₪) - 14%
 שפל (84.18 ₪) - 62%

הסטוריית צריכה בקוט"ש

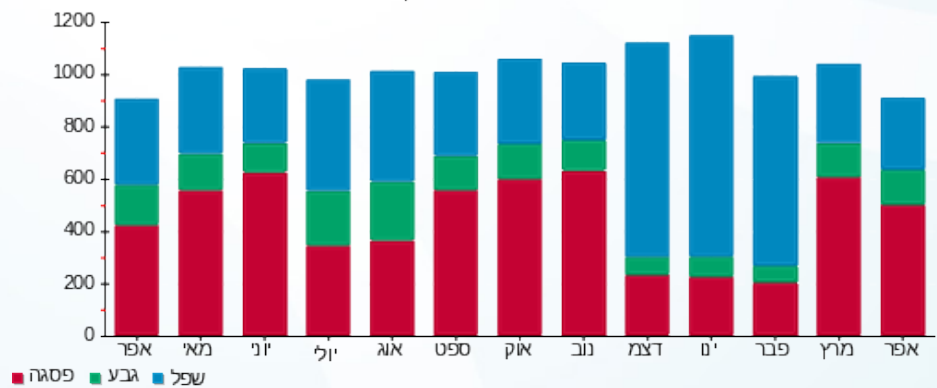

04/05/21 תאריך הפקה:
 30/04/21 תאריך קריאה נוכחית:
 01/04/21 תאריך קריאה קודמת:

שם דייר: בניין B - ק.03 - מריליו ובניו
 שם אתר: מרכז עזריאלי חולון

לקוח/ה נכבד/ה, אנו מתכבדים להגיש את חישוב צריכת החשמל לתקופה 01/04/21 - 30/04/21:

בניין B מריליו ובניו בניין B ק.3 - 2 - 18029660(3x80)

סוג תעריף	סוג צריכה	קריאה קודמת	קריאה נוכחית	סה"כ צריכה בקוט"ש	מחיר לקוט"ש בא"ג	סה"כ לתשלום
פרטי חשבון עבור תאריכים:						
777	פסגה	01/04/21	30/04/21	116.90	43.79	51.19 ₪
778	גבע	309.50	324.10	14.60	36.65	5.35 ₪
779	שפל	907.50	909.70	2.20	30.60	0.67 ₪

סה"כ לדייר:

פסגה	גבע	שפל	סה"כ	שיא ביקוש
116.90	14.60	2.20	133.70	1.86
51.19 ₪	5.35 ₪	0.67 ₪	57.21 ₪	

סה"כ צריכה
 סה"כ לתשלום

211.60 ₪	תשלום קבוע	
14.61 ₪	תשלום עבור גודל חיבור בKVA (3x80)	
283.42 ₪	סה"כ לתשלום	לא כולל מע"מ

התפלגות חיוב בש"ח לפי תע"ז

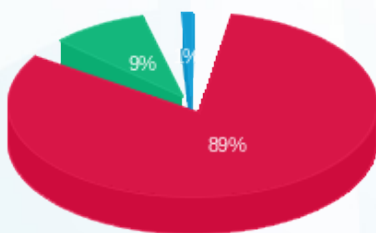

■ פסגה (51.19 ₪)
 ■ גבע (5.35 ₪)
 ■ שפל (0.67 ₪)

הסטוריית צריכה בקוט"ש

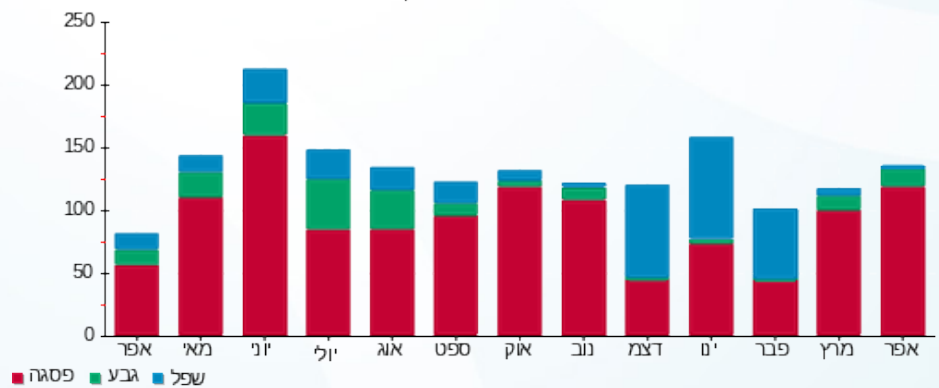



04/05/21 תאריך הפקדה:
 30/04/21 תאריך קריאה נוכחית:
 01/04/21 תאריך קריאה קודמת:

שם דייר: בניין B - ק.03 - סלקטד
 שם אתר: מרכז עזריאלי חולון

לקוח/ה נכבד/ה, אנו מתכבדים להגיש את חישוב צריכת החשמל לתקופה 01/04/21 - 30/04/21:

בניין B סלקטד ק.3 - 11 - 18029660(3x63)

סוג תעריף	סוג צריכה	קריאה קודמת	קריאה נוכחית	סה"כ צריכה בקוט"ש	מחיר לקוט"ש בא"ג	סה"כ לתשלום
פרטי חשבון עבור תאריכים:						
777	פסגה	01/04/21	30/04/21	281.75	43.79	123.38 ₪
778	גבע	1,972.70	2,062.30	89.60	36.65	32.84 ₪
779	שפל	6,422.35	6,612.10	189.75	30.60	58.06 ₪

סה"כ לדייר:

פסגה	גבע	שפל	סה"כ	שיא ביקוש
281.75	89.60	189.75	561.10	1.80
123.38 ₪	32.84 ₪	58.06 ₪	214.28 ₪	

סה"כ צריכה
 סה"כ לתשלום

211.60 ₪	תשלום קבוע	
11.50 ₪	תשלום עבור גודל חיבור בKVA (3x63)	
437.38 ₪	סה"כ לתשלום	לא כולל מע"מ

התפלגות חיוב בש"ח לפי תע"ז

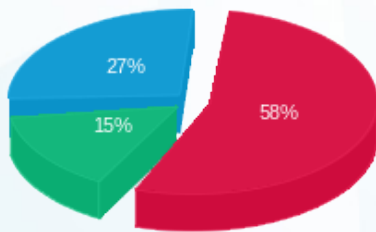

■ פסגה (123.38 ₪)
 ■ גבע (32.84 ₪)
 ■ שפל (58.06 ₪)

הסטוריית צריכה בקוט"ש

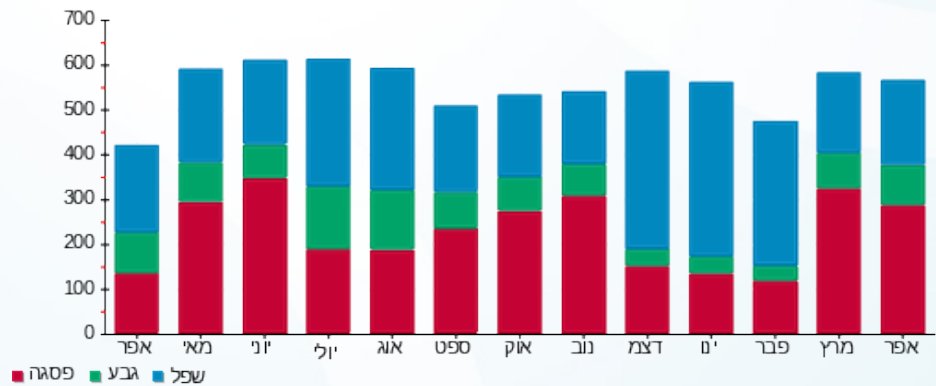



04/05/21 תאריך הפקה:
 30/04/21 תאריך קריאה נוכחית:
 01/04/21 תאריך קריאה קודמת:

שם דייר: בניין B - ק.03 - עו"ד רפאל
 שם אתר: מרכז עזריאלי חולון

לקוח/ה נכבד/ה, אנו מתכבדים להגיש את חישוב צריכת החשמל לתקופה 01/04/21 - 30/04/21:

בניין B - ק.03 - עו"ד רפאל - 5 - 18029660 (3x63)

סוג תעריף	סוג צריכה	קריאה קודמת	קריאה נוכחית	סה"כ צריכה בקוט"ש	מחיר לקוט"ש בא"ג	סה"כ לתשלום
פרטי חשבון עבור תאריכים:						
777	פסגה	01/04/21	30/04/21	271.10	43.79	118.71 ₪
778	גבע	1,810.60	1,879.80	69.20	36.65	25.36 ₪
779	שפל	5,996.55	6,128.95	132.40	30.60	40.51 ₪

סה"כ לדייר:

פסגה	גבע	שפל	סה"כ	שיא ביקוש
271.10	69.20	132.40	472.70	2.14
118.71 ₪	25.36 ₪	40.51 ₪	184.59 ₪	

סה"כ צריכה
 סה"כ לתשלום

211.60 ₪	תשלום קבוע	
11.50 ₪	תשלום עבור גודל חיבור בKVA (3x63)	
407.70 ₪	סה"כ לתשלום	לא כולל מע"מ

התפלגות חיוב בש"ח לפי תעו"ז

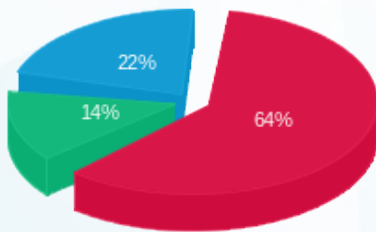

פסגה (118.71 ₪) 64%
 גבע (25.36 ₪) 14%
 שפל (40.51 ₪) 22%

הסטוריית צריכה בקוט"ש

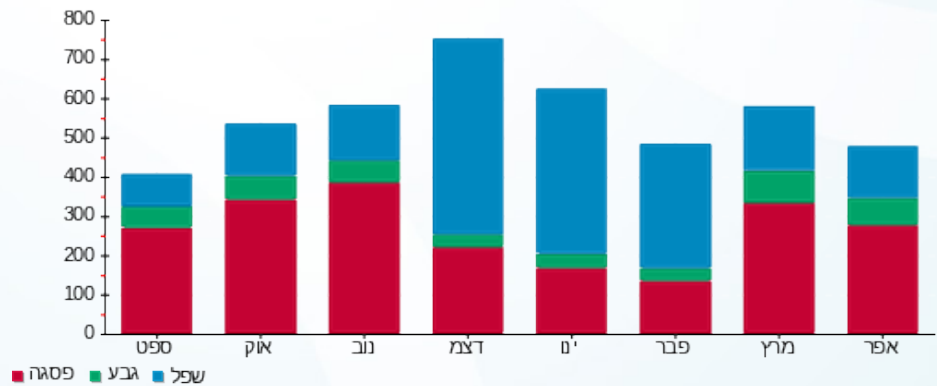



04/05/21 תאריך הפקדה:
 30/04/21 תאריך קריאה נוכחית:
 01/04/21 תאריך קריאה קודמת:

שם דייר: בניין B - ק.04 - אי פי גרופ
 שם אתר: מרכז עזריאלי חולון

לקוח/ה נכבד/ה, אנו מתכבדים להגיש את חישוב צריכת החשמל לתקופה 01/04/21 - 30/04/21:

בניין B אי פי גרופ ק. 4 - 3 - 15129207(3x20)

סוג תעריף	סוג צריכה	קריאה קודמת	קריאה נוכחית	סה"כ צריכה בקוט"ש	מחיר לקוט"ש בא"ג	סה"כ לתשלום
		01/04/21	30/04/21			
777	פסגה	12,265.60	12,710.60	445.00	43.79	194.87 ₪
778	גבע	4,463.40	4,602.55	139.15	36.65	51.00 ₪
779	שפל	12,224.00	12,477.95	253.95	30.60	77.71 ₪

סה"כ לדייר:

פסגה	גבע	שפל	סה"כ	שיא ביקוש
445.00	139.15	253.95	838.10	4.34
194.87 ₪	51.00 ₪	77.71 ₪	323.57 ₪	

סה"כ צריכה
 סה"כ לתשלום

211.60 ₪	תשלום קבוע	
3.65 ₪	תשלום עבור גודל חיבור בKVA (3x20)	
538.82 ₪	סה"כ לתשלום	לא כולל מע"מ

התפלגות חיוב בש"ח לפי תעו"ז

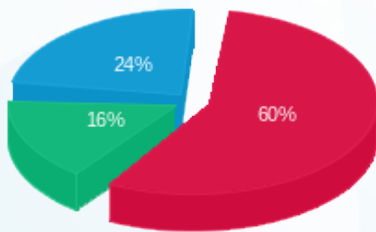

■ פסגה (194.87 ₪)
 ■ גבע (51.00 ₪)
 ■ שפל (77.71 ₪)

הסטוריית צריכה בקוט"ש

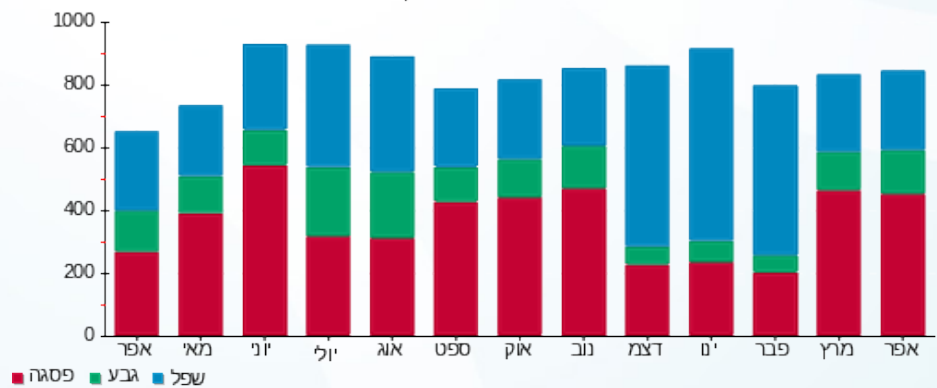

04/05/21 תאריך הפקה:
 30/04/21 תאריך קריאה נוכחית:
 01/04/21 תאריך קריאה קודמת:

שם דייר: בנין B - ק.04 - אייל פתרות
 שם אתר: מרכז עזריאלי חולון

לקוח/ה נכבד/ה, אנו מתכבדים להגיש את חישוב צריכת החשמל לתקופה 01/04/21 - 30/04/21:

בנין B אייל פתרות ק. 4 - 8 - 15129207(0x0)

סוג תעריף	סוג צריכה	קריאה קודמת	קריאה נוכחית	סה"כ צריכה בקוט"ש	מחיר לקוט"ש בא"ג	סה"כ לתשלום
פרטי חשבון עבור תאריכים:						
777	פסגה	01/04/21	30/04/21	29.20	43.79	12.79 ₪
778	גבע	171.90	173.60	1.70	36.65	0.62 ₪
779	שפל	704.00	704.00	0.00	30.60	0.00 ₪

סה"כ לדייר:

פסגה	גבע	שפל	סה"כ	שיא ביקוש
29.20	1.70	0.00	30.90	0.59
12.79 ₪	0.62 ₪	0.00 ₪	13.41 ₪	

סה"כ צריכה
 סה"כ לתשלום

0.00 ₪	תשלום קבוע	
0.00 ₪	תשלום עבור גודל חיבור בKVA (0x0)	
13.41 ₪	סה"כ לתשלום	לא כולל מע"מ

התפלגות חיוב בש"ח לפי תע"ז

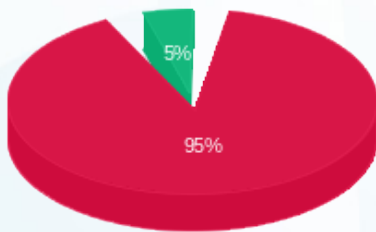

פסגה (12.79 ₪)
 גבע (0.62 ₪)
 שפל (0.00 ₪)

הסטוריית צריכה בקוט"ש

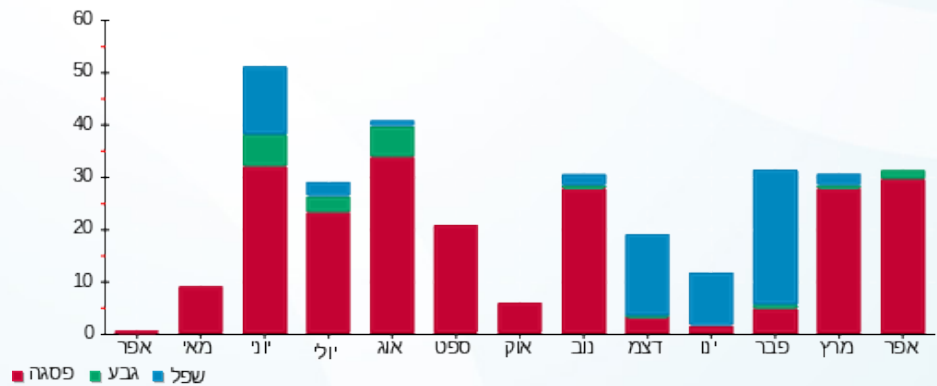



04/05/21 תאריך הפקה:
 30/04/21 תאריך קריאה נוכחית:
 01/04/21 תאריך קריאה קודמת:

שם דייר: בניין B - ק.04 - אייל פתרונות תוכנה
 שם אתר: מרכז עזריאלי חולון

לקוח/ה נכבד/ה, אנו מתכבדים להגיש את חישוב צריכת החשמל לתקופה 01/04/21 - 30/04/21:

בניין B אייל פתרונות תוכנה ק. 4 - 5 - 15129207(0x0)

סוג תעריף	סוג צריכה	קריאה קודמת	קריאה נוכחית	סה"כ צריכה בקוט"ש	מחיר לקוט"ש בא"ג	סה"כ לתשלום
		01/04/21	30/04/21			
777	פסגה	26,785.40	27,737.50	952.10	43.79	416.92 ₪
778	גבע	6,962.50	7,160.90	198.40	36.65	72.71 ₪
779	שפל	20,902.90	21,241.00	338.10	30.60	103.46 ₪

סה"כ לדייר:

פסגה	גבע	שפל	סה"כ	שיא ביקוש
952.10	198.40	338.10	1,488.60	9.13
416.92 ₪	72.71 ₪	103.46 ₪	593.10 ₪	

סה"כ צריכה
 סה"כ לתשלום

211.60 ₪	תשלום קבוע	
0.00 ₪	תשלום עבור גודל חיבור בKVA (0x0)	
804.70 ₪	סה"כ לתשלום	לא כולל מע"מ

התפלגות חיוב בש"ח לפי תע"ז

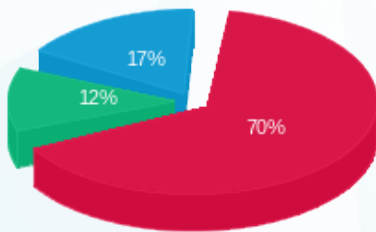

פסגה (416.92 ₪) 70%
 גבע (72.71 ₪) 12%
 שפל (103.46 ₪) 17%

הסטוריית צריכה בקוט"ש

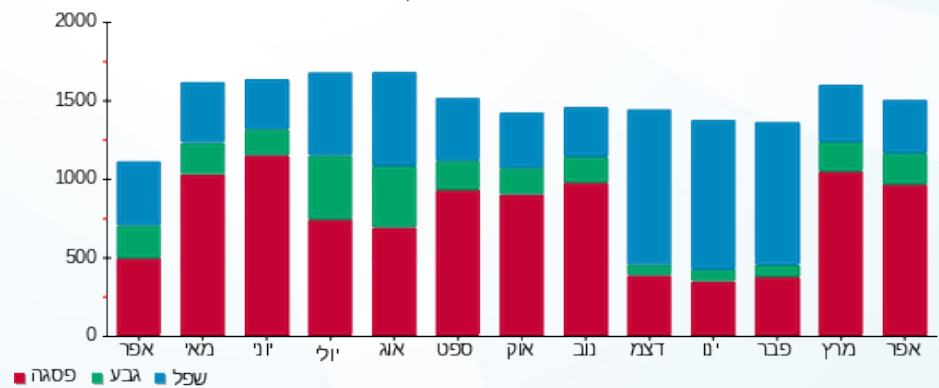



04/05/21 תאריך הפקה:
 30/04/21 תאריך קריאה נוכחית:
 01/04/21 תאריך קריאה קודמת:

שם דייר: בניין B - ק.04 - אפצי פתרונות כח ישראל
 שם אתר: מרכז עזריאלי חולון

לקוח/ה נכבד/ה, אנו מתכבדים להגיש את חישוב צריכת החשמל לתקופה 01/04/21 - 30/04/21:

בניין B אפצי פתרונות כח ישראל ק.4 - 6 - (3x80)15129207

סוג תעריף	סוג צריכה	קריאה קודמת	קריאה נוכחית	סה"כ צריכה בקוט"ש	מחיר לקוט"ש בא"ג	סה"כ לתשלום
פרטי חשבון עבור תאריכים:						
777	פסגה	01/04/21	30/04/21	686.90	43.79	300.79 ₪
778	גבע	5,230.40	5,407.90	177.50	36.65	65.05 ₪
779	שפל	18,063.20	18,418.00	354.80	30.60	108.57 ₪

סה"כ לדייר:

פסגה	גבע	שפל	סה"כ	שיא ביקוש
686.90	177.50	354.80	1,219.20	6.43
₪ 300.79	₪ 65.05	₪ 108.57	₪ 474.42	

סה"כ צריכה
 סה"כ לתשלום

211.60 ₪	תשלום קבוע	
14.61 ₪	תשלום עבור גודל חיבור בKVA (3x80)	
700.63 ₪	סה"כ לתשלום	לא כולל מע"מ

התפלגות חיוב בש"ח לפי תע"ז

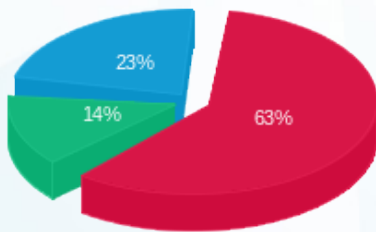

■ פסגה (₪ 300.79)
 ■ גבע (₪ 65.05)
 ■ שפל (₪ 108.57)

הסטוריית צריכה בקוט"ש

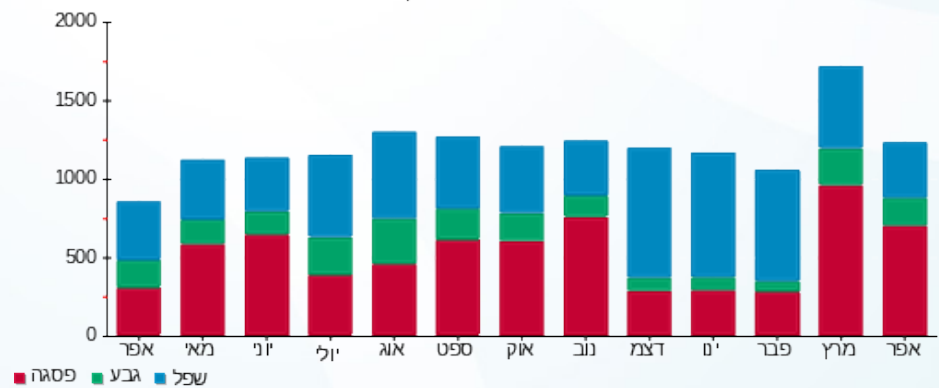

■ פסגה ■ גבע ■ שפל





04/05/21 תאריך הפקדה:
 30/04/21 תאריך קריאה נוכחית:
 01/04/21 תאריך קריאה קודמת:

שם דייר: בניין B - ק.04 - סגל
 שם אתר: מרכז עזריאלי חולון

לקוח/ה נכבד/ה, אנו מתכבדים להגיש את חישוב צריכת החשמל לתקופה 01/04/21 - 30/04/21:

בניין B סגל קומה 4 - 12 - 15129207(3x63)

סוג תעריף	סוג צריכה	קריאה קודמת	קריאה נוכחית	סה"כ צריכה בקוט"ש	מחיר לקוט"ש בא"ג	סה"כ לתשלום
פרטי חשבון עבור תאריכים:						
777	פסגה	01/04/21	30/04/21	541.80	43.79	237.25 ₪
778	גבע	3,050.30	3,121.20	70.90	36.65	25.98 ₪
779	שפל	9,023.80	9,151.30	127.50	30.60	39.02 ₪

סה"כ לדיר:

פסגה	גבע	שפל	סה"כ	שיא ביקוש
541.80	70.90	127.50	740.20	6.52
237.25 ₪	25.98 ₪	39.02 ₪	302.25 ₪	

סה"כ צריכה
 סה"כ לתשלום

211.60 ₪	תשלום קבוע	
11.50 ₪	תשלום עבור גודל חיבור בKVA (3x63)	
525.36 ₪	סה"כ לתשלום	לא כולל מע"מ

התפלגות חיוב בש"ח לפי תעו"ז

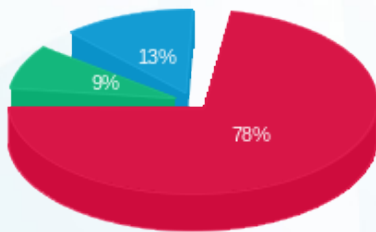

■ פסגה (237.25 ₪)
 ■ גבע (25.98 ₪)
 ■ שפל (39.02 ₪)

הסטוריית צריכה בקוט"ש

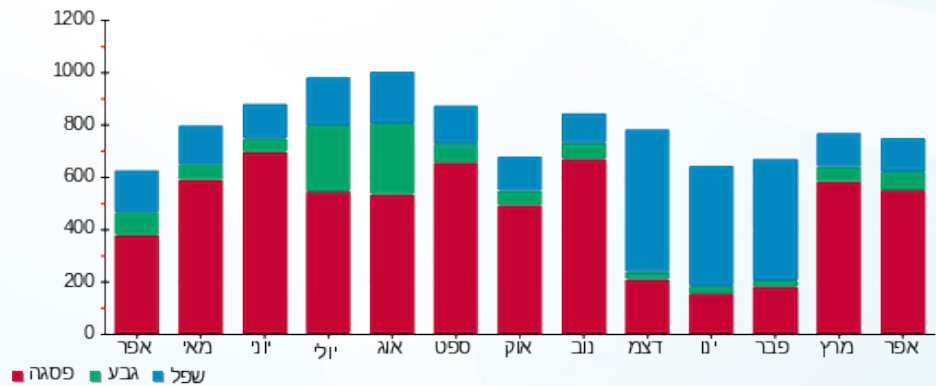

04/05/21 תאריך הפקה:
 30/04/21 תאריך קריאה נוכחית:
 01/04/21 תאריך קריאה קודמת:

שם דייר: בנין B - ק.04 - פרומדיקס
 שם אתר: מרכז עזריאלי חולון

לקוח/ה נכבד/ה, אנו מתכבדים להגיש את חישוב צריכת החשמל לתקופה 01/04/21 - 30/04/21:

בנין B פרומדיקס ק. 4 - 2 - 15129207(3x63)

סוג תעריף	סוג צריכה	קריאה קודמת	קריאה נוכחית	סה"כ צריכה בקוט"ש	מחיר לקוט"ש בא"ג	סה"כ לתשלום
פרטי חשבון עבור תאריכים:						
777	פסגה	01/04/21	30/04/21	315.70	43.79	138.25 ₪
778	גבע	1,502.75	1,525.10	22.35	36.65	8.19 ₪
779	שפל	3,504.95	3,527.10	22.15	30.60	6.78 ₪

סה"כ לדיר:

פסגה	גבע	שפל	סה"כ	שיא ביקוש
315.70	22.35	22.15	360.20	3.59
138.25 ₪	8.19 ₪	6.78 ₪	153.21 ₪	

סה"כ צריכה
 סה"כ לתשלום

211.60 ₪	תשלום קבוע	
11.50 ₪	תשלום עבור גודל חיבור בKVA (3x63)	
376.32 ₪	סה"כ לתשלום	לא כולל מע"מ

התפלגות חיוב בש"ח לפי תע"ז

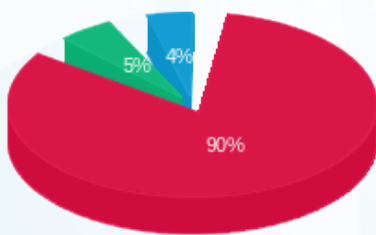

■ פסגה (138.25 ₪)
 ■ גבע (8.19 ₪)
 ■ שפל (6.78 ₪)

הסטוריית צריכה בקוט"ש

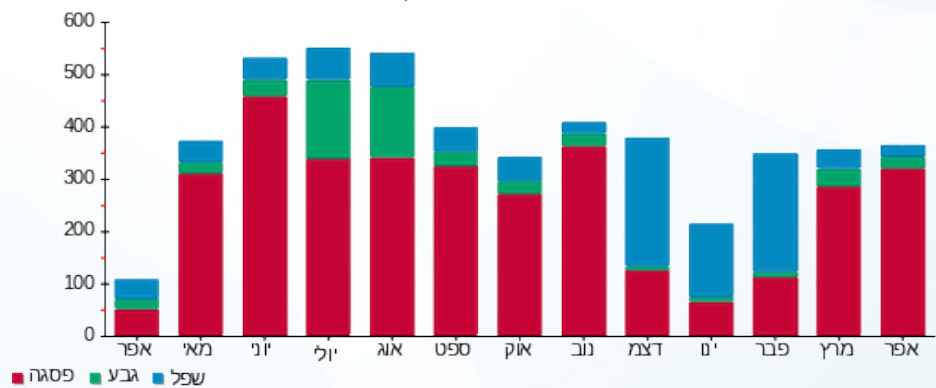



04/05/21

תאריך הפקה:

שם דייר: בניין B - ק.04 - פרומדיקס - ימית וגבי חנני
שם אתר: מרכז עזריאלי חולון

30/04/21

תאריך קריאה נוכחית:

01/04/21

תאריך קריאה קודמת:

לקוח/ה נכבד/ה, אנו מתכבדים להגיש את חישוב צריכת החשמל לתקופה 01/04/21 - 30/04/21:

בניין B פרומדיקס - ימית וגבי חנני ק. 4 - 1 - 15129207(3x40)

סוג תעריף	סוג צריכה	קריאה קודמת	קריאה נוכחית	סה"כ צריכה בקוט"ש	מחיר לקוט"ש בא"ג	סה"כ לתשלום
		01/04/21	30/04/21			
777	פסגה	10,026.05	10,376.35	350.30	43.79	153.40 ₪
778	גבע	2,237.55	2,293.65	56.10	36.65	20.56 ₪
779	שפל	7,768.15	7,860.15	92.00	30.60	28.15 ₪

סה"כ לדייר:

פסגה	גבע	שפל	סה"כ	שיא ביקוש
350.30	56.10	92.00	498.40	2.93
153.40 ₪	20.56 ₪	28.15 ₪	202.11 ₪	

סה"כ צריכה

סה"כ לתשלום

211.60 ₪	תשלום קבוע	
7.30 ₪	תשלום עבור גודל חיבור בKVA (3x40)	
421.01 ₪	סה"כ לתשלום	לא כולל מע"מ

התפלגות חיוב בש"ח לפי תע"ז

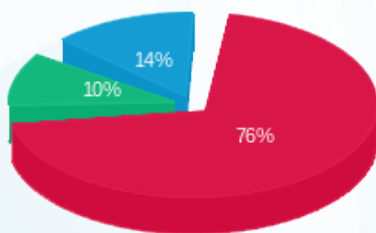

- פסגה (153.40 ₪)
- גבע (20.56 ₪)
- שפל (28.15 ₪)

הסטוריית צריכה בקוט"ש

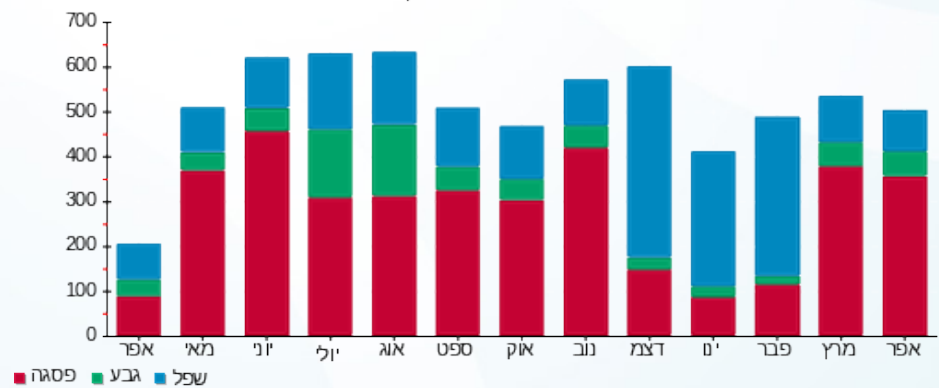



04/05/21 תאריך הפקדה:
 30/04/21 תאריך קריאה נוכחית:
 01/04/21 תאריך קריאה קודמת:

שם דייר: בניין B - ק.05 - בונה התיכון
 שם אתר: מרכז עזריאלי חולון

לקוח/ה נכבד/ה, אנו מתכבדים להגיש את חישוב צריכת החשמל לתקופה 01/04/21 - 30/04/21:

בניין B בונה התיכון ק. 5 - 14 - 15129207 (3x200)

סוג תעריף	סוג צריכה	קריאה קודמת	קריאה נוכחית	סה"כ צריכה בקוט"ש	מחיר לקוט"ש בא"ג	סה"כ לתשלום
פרטי חשבון עבור תאריכים:						
777	פסגה	01/04/21	30/04/21	2,331.40	43.79	1,020.92 ₪
778	גבע	15,387.60	15,803.40	415.80	36.65	152.39 ₪
779	שפל	50,830.40	51,558.80	728.40	30.60	222.89 ₪

סה"כ לדייר:

פסגה	גבע	שפל	סה"כ	שיא ביקוש
2,331.40	415.80	728.40	3,475.60	15.03
1,020.92 ₪	152.39 ₪	222.89 ₪	1,396.20 ₪	

סה"כ צריכה
 סה"כ לתשלום

211.60 ₪	תשלום קבוע	
36.52 ₪	תשלום עבור גודל חיבור בKVA (3x200)	
1,644.32 ₪	סה"כ לתשלום	לא כולל מע"מ

התפלגות חיוב בש"ח לפי תעו"ז

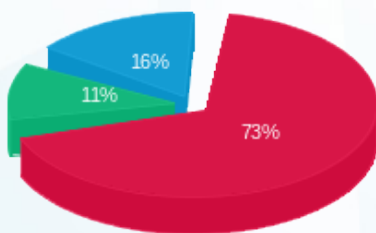

פסגה (1,020.92 ₪) 73%
 גבע (152.39 ₪) 11%
 שפל (222.89 ₪) 16%

הסטוריית צריכה בקוט"ש

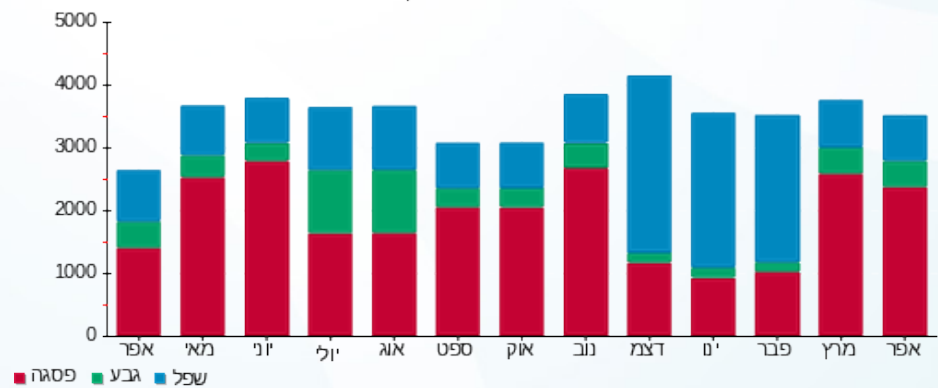

04/05/21 תאריך הפקה:
 30/04/21 תאריך קריאה נוכחית:
 01/04/21 תאריך קריאה קודמת:

שם דייר: בניין B - ק.05 - הופמן
 שם אתר: מרכז עזריאלי חולון

לקוח/ה נכבד/ה, אנו מתכבדים להגיש את חישוב צריכת החשמל לתקופה 01/04/21 - 30/04/21:

בניין B הופמן ק.5 - 13 - 18029660(3x160)

סוג תעריף	סוג צריכה	קריאה קודמת	קריאה נוכחית	סה"כ צריכה בקוט"ש	מחיר לקוט"ש בא"ג	סה"כ לתשלום
פרטי חשבון עבור תאריכים:						
777	פסגה	01/04/21	30/04/21	1,995.80	43.79	873.96 ₪
778	גבע	12,341.40	12,947.60	606.20	36.65	222.17 ₪
779	שפל	37,727.80	39,001.80	1,274.00	30.60	389.84 ₪

סה"כ לדייר:

פסגה	גבע	שפל	סה"כ	שיא ביקוש
1,995.80	606.20	1,274.00	3,876.00	11.94
873.96 ₪	222.17 ₪	389.84 ₪	1,485.98 ₪	

סה"כ צריכה
 סה"כ לתשלום

211.60 ₪	תשלום קבוע	
29.22 ₪	תשלום עבור גודל חיבור בKVA (3x160)	
1,726.80 ₪	סה"כ לתשלום	לא כולל מע"מ

התפלגות חיוב בש"ח לפי תע"ז

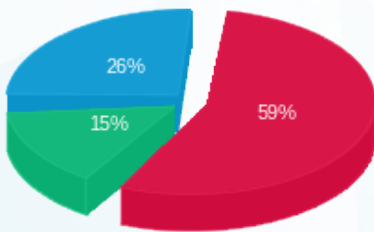

■ פסגה (873.96 ₪)
 ■ גבע (222.17 ₪)
 ■ שפל (389.84 ₪)

הסטוריית צריכה בקוט"ש

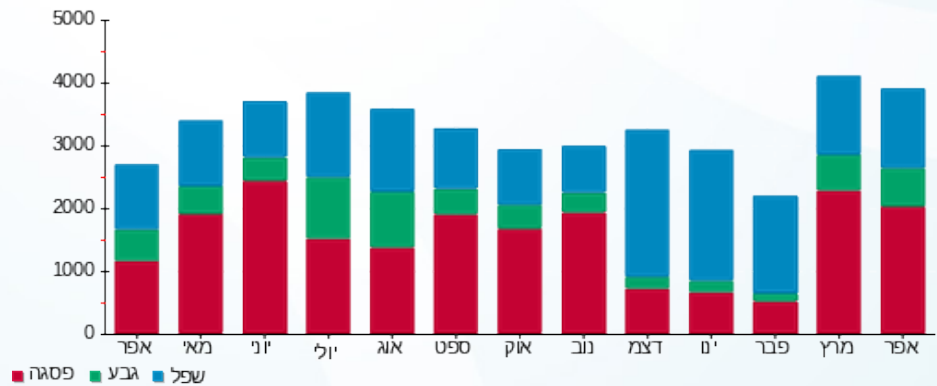



04/05/21 תאריך הפקדה:
 30/04/21 תאריך קריאה נוכחית:
 01/04/21 תאריך קריאה קודמת:

שם דייר: בנין B - ק.05 - טריין
 שם אתר: מרכז עזריאלי חולון

לקוח/ה נכבד/ה, אנו מתכבדים להגיש את חישוב צריכת החשמל לתקופה 01/04/21 - 30/04/21:

בנין B טריין ק.5 - 14 - 18029660(3x80)

סוג תעריף	סוג צריכה	קריאה קודמת	קריאה נוכחית	סה"כ צריכה בקוט"ש	מחיר לקוט"ש בא"ג	סה"כ לתשלום
פרטי חשבון עבור תאריכים:						
777	פסגה	01/04/21	30/04/21	1,487.60	43.79	651.42 ₪
778	גבע	5,236.50	5,437.30	200.80	36.65	73.59 ₪
779	שפל	18,033.90	18,337.90	304.00	30.60	93.02 ₪

סה"כ לדייר:

פסגה	גבע	שפל	סה"כ	שיא ביקוש
1,487.60	200.80	304.00	1,992.40	11.82
₪ 651.42	₪ 73.59	₪ 93.02	₪ 818.04	

סה"כ צריכה
 סה"כ לתשלום

211.60 ₪	תשלום קבוע	
14.61 ₪	תשלום עבור גודל חיבור בKVA (3x80)	
1,044.25 ₪	סה"כ לתשלום	לא כולל מע"מ

התפלגות חיוב בש"ח לפי תע"ז

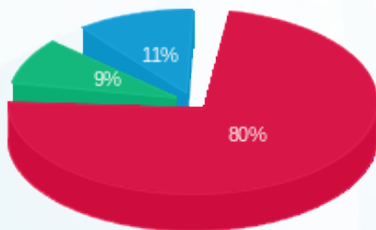

■ פסגה (₪ 651.42)
 ■ גבע (₪ 73.59)
 ■ שפל (₪ 93.02)

הסטוריית צריכה בקוט"ש

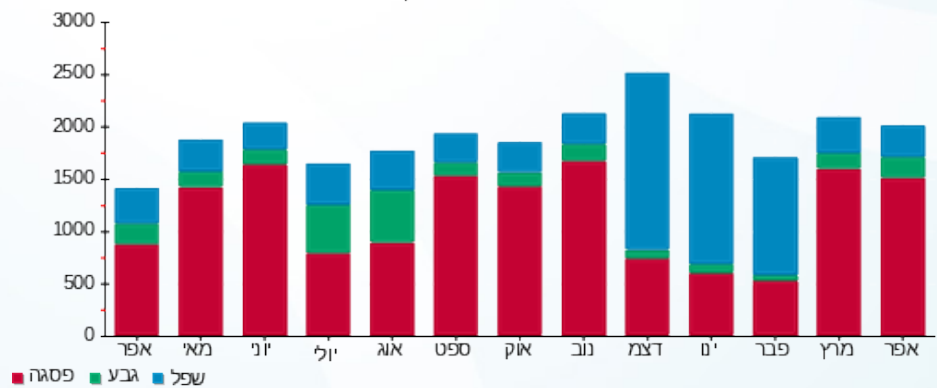



04/05/21 תאריך הפקה:
 30/04/21 תאריך קריאה נוכחית:
 01/04/21 תאריך קריאה קודמת:

שם דייר: בנין B - ק.06 - אנוויז'ן
 שם אתר: מרכז עזריאלי חולון

לקוח/ה נכבד/ה, אנו מתכבדים להגיש את חישוב צריכת החשמל לתקופה 01/04/21 - 30/04/21:

בנין B - ק.06 - אנוויז'ן - 11 - (3x480)15129207

סוג תעריף	סוג צריכה	קריאה קודמת	קריאה נוכחית	סה"כ צריכה בקוט"ש	מחיר לקוט"ש בא"ג	סה"כ לתשלום
פרטי חשבון עבור תאריכים:						
777	פסגה	01/04/21	30/04/21	5,384.00	43.79	2,357.65 ₪
778	גבע	21,900.80	24,442.40	2,541.60	36.65	931.50 ₪
779	שפל	61,032.80	66,643.20	5,610.40	30.60	1,716.78 ₪

סה"כ לדייר:

פסגה	גבע	שפל	סה"כ	שיא ביקוש
5,384.00	2,541.60	5,610.40	13,536.00	24.56
2,357.65 ₪	931.50 ₪	1,716.78 ₪	5,005.93 ₪	

סה"כ צריכה
 סה"כ לתשלום

211.60 ₪	תשלום קבוע	
87.65 ₪	תשלום עבור גודל חיבור בKVA (3x480)	
5,305.19 ₪	סה"כ לתשלום	לא כולל מע"מ

התפלגות חיוב בש"ח לפי תע"ז

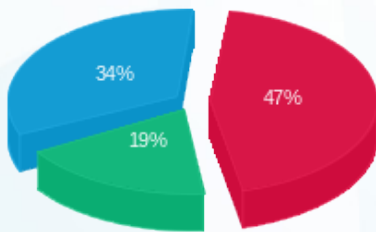

■ פסגה (2,357.65 ₪)
 ■ גבע (931.50 ₪)
 ■ שפל (1,716.78 ₪)

הסטוריית צריכה בקוט"ש

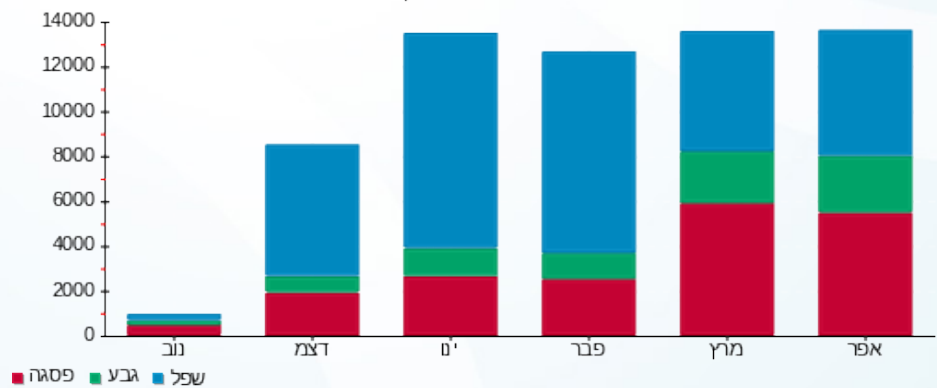



04/05/21 תאריך הפקה:
 30/04/21 תאריך קריאה נוכחית:
 01/04/21 תאריך קריאה קודמת:

שם דייר: בניין B - ק.10 - בנק מרכנתיל
 שם אתר: מרכז עזריאלי חולון

לקוח/ה נכבד/ה, אנו מתכבדים להגיש את חישוב צריכת החשמל לתקופה 01/04/21 - 30/04/21:

בניין B - בנק מרכנתיל ק.10 - 5 - 13044076 (3x125)

סוג תעריף	סוג צריכה	קריאה קודמת	קריאה נוכחית	סה"כ צריכה בקוט"ש	מחיר לקוט"ש בא"ג	סה"כ לתשלום
פרטי חשבון עבור תאריכים:						
777	פסגה	01/04/21	30/04/21	2,480.80	43.79	1,086.34 ₪
778	גבע	17,880.00	18,245.40	365.40	36.65	133.92 ₪
779	שפל	60,246.60	60,978.20	731.60	30.60	223.87 ₪

סה"כ לדיר:

פסגה	גבע	שפל	סה"כ	שיא ביקוש
2,480.80	365.40	731.60	3,577.80	14.29
1,086.34 ₪	133.92 ₪	223.87 ₪	1,444.13 ₪	

סה"כ צריכה
 סה"כ לתשלום

0.00 ₪	תשלום קבוע	
22.83 ₪	תשלום עבור גודל חיבור בKVA (3x125)	
1,466.96 ₪	סה"כ לתשלום	לא כולל מע"מ

התפלגות חיוב בש"ח לפי תעו"ז

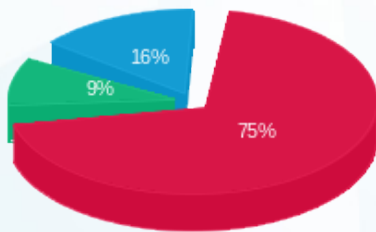

פסגה (1,086.34 ₪) 75%
 גבע (133.92 ₪) 9%
 שפל (223.87 ₪) 16%

הסטוריית צריכה בקוט"ש

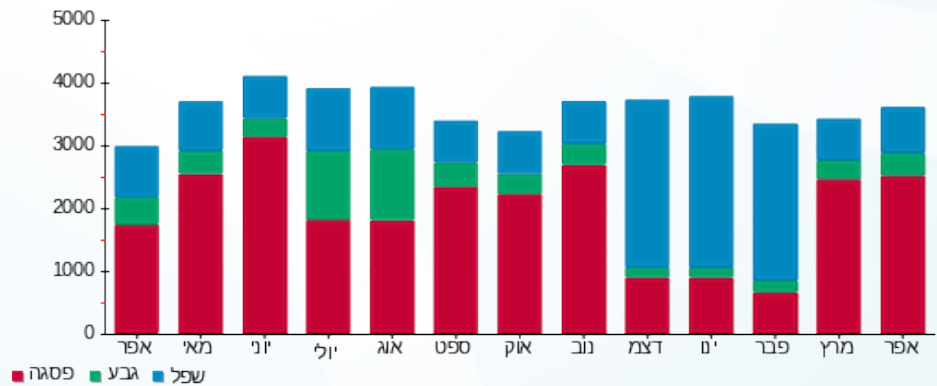



04/05/21 תאריך הפקה:
 30/04/21 תאריך קריאה נוכחית:
 01/04/21 תאריך קריאה קודמת:

שם דייר: בנין B - ק.10 - קווים
 שם אתר: מרכז עזריאלי חולון

לקוח/ה נכבד/ה, אנו מתכבדים להגיש את חישוב צריכת החשמל לתקופה 01/04/21 - 30/04/21:

בנין B קווים קומה 10 - 4 - 13044076 (3x160)

סוג תעריף	סוג צריכה	קריאה קודמת	קריאה נוכחית	סה"כ צריכה בקוט"ש	מחיר לקוט"ש בא"ג	סה"כ לתשלום
		01/04/21	30/04/21			
777	פסגה	107,031.20	110,243.20	3,212.00	43.79	1,406.53 ₪
778	גבע	30,688.40	31,336.00	647.60	36.65	237.35 ₪
779	שפל	93,540.40	94,611.20	1,070.80	30.60	327.66 ₪

סה"כ לדייר:

פסגה	גבע	שפל	סה"כ	שיא ביקוש
3,212.00	647.60	1,070.80	4,930.40	20.36
1,406.53 ₪	237.35 ₪	327.66 ₪	1,971.55 ₪	

סה"כ צריכה
 סה"כ לתשלום

211.60 ₪	תשלום קבוע	
29.22 ₪	תשלום עבור גודל חיבור בKVA (3x160)	
2,212.36 ₪	סה"כ לתשלום	לא כולל מע"מ

התפלגות חיוב בש"ח לפי תע"ז

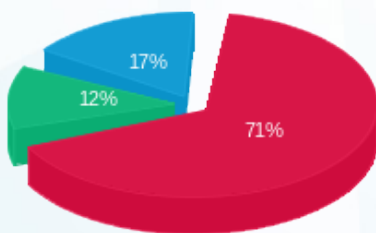

פסגה (1,406.53 ₪) 71%
 גבע (237.35 ₪) 12%
 שפל (327.66 ₪) 17%

הסטוריית צריכה בקוט"ש

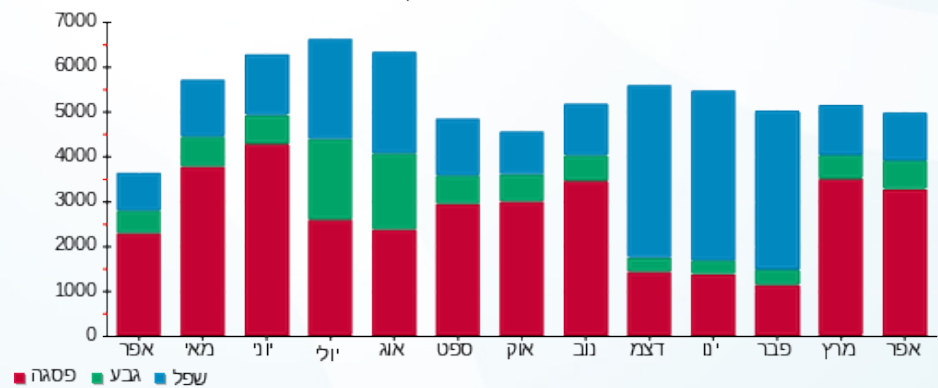



04/05/21 תאריך הפקה:
 30/04/21 תאריך קריאה נוכחית:
 01/04/21 תאריך קריאה קודמת:

שם דייר: בנין B - ק.11 - בנק מרכנתיל
 שם אתר: מרכז עזריאלי חולון

לקוח/ה נכבד/ה, אנו מתכבדים להגיש את חישוב צריכת החשמל לתקופה 01/04/21 - 30/04/21:

בנין B - בנק מרכנתיל ק.11 - 4 - 13044066 (3x250)

סוג תעריף	סוג צריכה	קריאה קודמת	קריאה נוכחית	סה"כ צריכה בקוט"ש	מחיר לקוט"ש בא"ג	סה"כ לתשלום
		01/04/21	30/04/21			
פרטי חשבון עבור תאריכים:						
777	פסגה	197,810.40	203,860.00	6,049.60	43.79	2,649.12 ₪
778	גבע	47,708.80	48,584.00	875.20	36.65	320.76 ₪
779	שפל	148,320.00	150,024.80	1,704.80	30.60	521.67 ₪

סה"כ לדייר:

פסגה	גבע	שפל	סה"כ	שיא ביקוש
6,049.60	875.20	1,704.80	8,629.60	34.14
2,649.12 ₪	320.76 ₪	521.67 ₪	3,491.55 ₪	

סה"כ צריכה
 סה"כ לתשלום

211.60 ₪	תשלום קבוע	
45.65 ₪	תשלום עבור גודל חיבור בKVA (3x250)	
3,748.80 ₪	סה"כ לתשלום	לא כולל מע"מ

התפלגות חיוב בש"ח לפי תע"ז

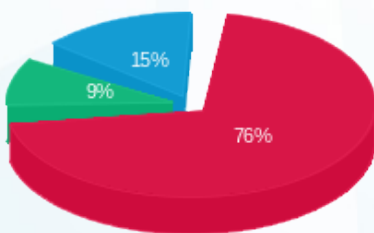

■ פסגה (2,649.12 ₪)
 ■ גבע (320.76 ₪)
 ■ שפל (521.67 ₪)

הסטוריית צריכה בקוט"ש

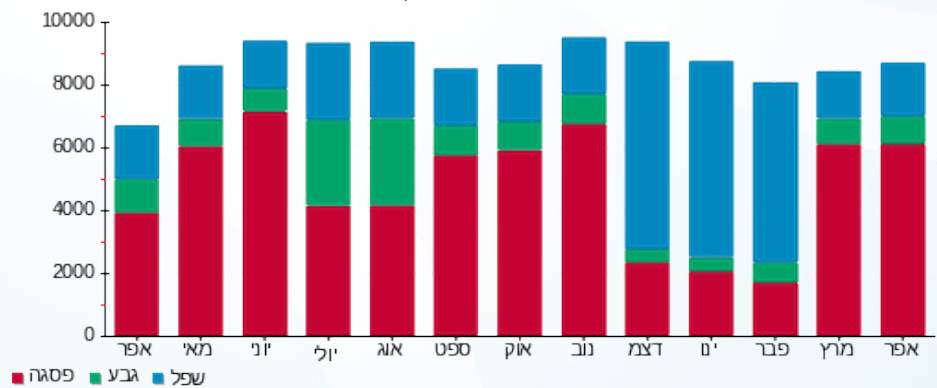

04/05/21 תאריך הפקה:
 30/04/21 תאריך קריאה נוכחית:
 01/04/21 תאריך קריאה קודמת:

שם דייר: בניין B - ק.12 - בנק מרכנתיל
 שם אתר: מרכז עזריאלי חולון

לקוח/ה נכבד/ה, אנו מתכבדים להגיש את חישוב צריכת החשמל לתקופה 01/04/21 - 30/04/21:

בניין B - בנק מרכנתיל ק.12 - 6 - 13044076 (3x1000)

סוג תעריף	סוג צריכה	קריאה קודמת	קריאה נוכחית	סה"כ צריכה בקוט"ש	מחיר לקוט"ש בא"ג	סה"כ לתשלום
		01/04/21	30/04/21			
777	פסגה	369,957.60	380,548.80	10,591.20	43.79	4,637.89 ₪
778	גבע	142,583.20	145,999.20	3,416.00	36.65	1,251.96 ₪
779	שפל	409,353.60	415,418.40	6,064.80	30.60	1,855.83 ₪

סה"כ לדייר:

פסגה	גבע	שפל	סה"כ	שיא ביקוש
10,591.20	3,416.00	6,064.80	20,072.00	52.45
₪ 4,637.89	₪ 1,251.96	₪ 1,855.83	₪ 7,745.68	

סה"כ צריכה
 סה"כ לתשלום

₪ 0.00	תשלום קבוע	
₪ 182.61	תשלום עבור גודל חיבור בKVA (3x1000)	
₪ 7,928.29	סה"כ לתשלום	לא כולל מע"מ

התפלגות חיוב בש"ח לפי תעו"ז

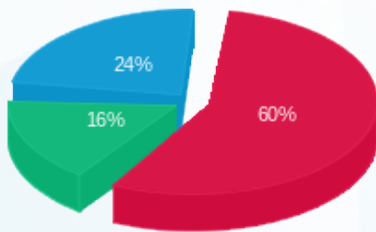

■ פסגה (₪ 4,637.89)
 ■ גבע (₪ 1,251.96)
 ■ שפל (₪ 1,855.83)

הסטוריית צריכה בקוט"ש

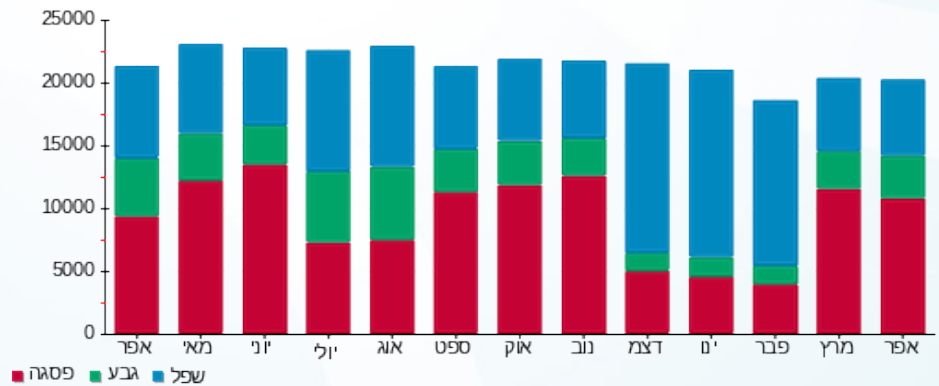



04/05/21 תאריך הפקה:
 30/04/21 תאריך קריאה נוכחית:
 01/04/21 תאריך קריאה קודמת:

שם דייר: בנין B - רוברט פישר
 שם אתר: מרכז עזריאלי חולון

לקוח/ה נכבד/ה, אנו מתכבדים להגיש את חישוב צריכת החשמל לתקופה 01/04/21 - 30/04/21:

בנין B רוברט פישר - 9 - 15129207 (3x50)

סוג תעריף	סוג צריכה	קריאה קודמת	קריאה נוכחית	סה"כ צריכה בקוט"ש	מחיר לקוט"ש בא"ג	סה"כ לתשלום
פרטי חשבון עבור תאריכים:						
777	פסגה	01/04/21	30/04/21	1,378.70	43.79	603.73 ₪
778	גבע	11,552.50	11,998.60	446.10	36.65	163.50 ₪
779	שפל	38,709.40	39,676.80	967.40	30.60	296.02 ₪

סה"כ לדייר:

פסגה	גבע	שפל	סה"כ	שיא ביקוש
1,378.70	446.10	967.40	2,792.20	9.11
603.73 ₪	163.50 ₪	296.02 ₪	1,063.25 ₪	

סה"כ צריכה
 סה"כ לתשלום

211.60 ₪	תשלום קבוע	
9.13 ₪	תשלום עבור גודל חיבור בKVA (3x50)	
1,283.98 ₪	סה"כ לתשלום	לא כולל מע"מ

התפלגות חיוב בש"ח לפי תע"ז

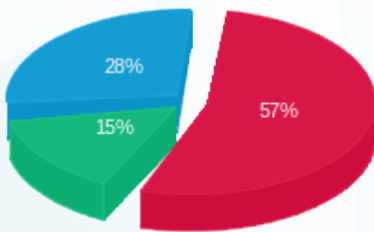

■ פסגה (603.73 ₪)
 ■ גבע (163.50 ₪)
 ■ שפל (296.02 ₪)

הסטוריית צריכה בקוט"ש

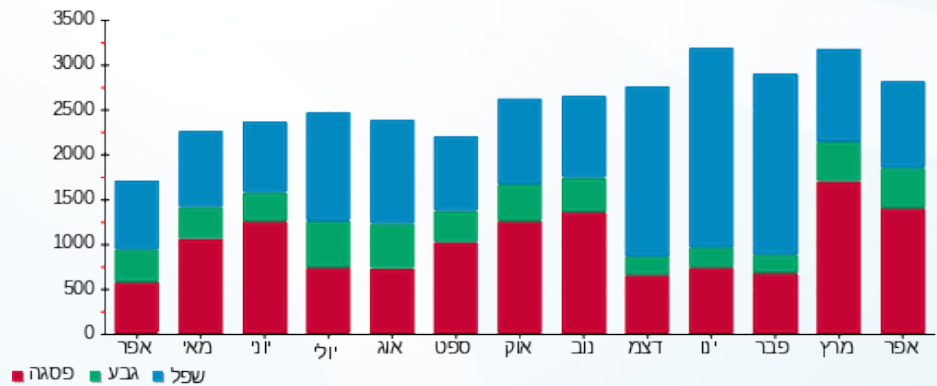



04/05/21 תאריך הפקה:
 30/04/21 תאריך קריאה נוכחית:
 01/04/21 תאריך קריאה קודמת:

שם דייר: בנין B מיזוג אוויר
שם אתר: מרכז עזריאלי חולון

לקוח/ה נכבד/ה, אנו מתכבדים להגיש את חישוב צריכת החשמל לתקופה 01/04/21 - 30/04/21:

בנין B צ'ילר 2 - 2 - 13044066

סוג תעריף	סוג צריכה	קריאה קודמת	קריאה נוכחית	סה"כ צריכה בקוט"ש	מחיר לקוט"ש בא"ג	סה"כ לתשלום
פרטי חשבון עבור תאריכים:			01/04/21	30/04/21		
777	פסגה	640,210.00	648,362.00	8,152.00	43.79	3,569.76 ₪
778	גבע	207,024.00	207,466.00	442.00	36.65	161.99 ₪
779	שפל	374,644.00	374,878.00	234.00	30.60	71.60 ₪

בנין B לוח משאבות - 3 - 13044066

סוג תעריף	סוג צריכה	קריאה קודמת	קריאה נוכחית	סה"כ צריכה בקוט"ש	מחיר לקוט"ש בא"ג	סה"כ לתשלום
פרטי חשבון עבור תאריכים:			01/04/21	30/04/21		
777	פסגה	0.00	0.00	0.00	43.79	0.00 ₪
778	גבע	0.00	0.00	0.00	36.65	0.00 ₪
779	שפל	0.00	0.00	0.00	30.60	0.00 ₪

בנין B צ'ילר 1 - 2 - 13044076

סוג תעריף	סוג צריכה	קריאה קודמת	קריאה נוכחית	סה"כ צריכה בקוט"ש	מחיר לקוט"ש בא"ג	סה"כ לתשלום
פרטי חשבון עבור תאריכים:			01/04/21	30/04/21		
777	פסגה	257,552.00	262,738.00	5,186.00	43.79	2,270.95 ₪
778	גבע	60,438.00	61,108.00	670.00	36.65	245.56 ₪
779	שפל	93,718.00	93,902.00	184.00	30.60	56.30 ₪

בנין B לוח שירותי מ"א בנג - 3 - 13044076

סוג תעריף	סוג צריכה	קריאה קודמת	קריאה נוכחית	סה"כ צריכה בקוט"ש	מחיר לקוט"ש בא"ג	סה"כ לתשלום
פרטי חשבון עבור תאריכים:			01/04/21	30/04/21		
777	פסגה	213,870.00	219,814.80	5,944.80	43.79	2,603.23 ₪
778	גבע	109,734.00	112,404.40	2,670.40	36.65	978.70 ₪
779	שפל	307,848.80	313,028.00	5,179.20	30.60	1,584.84 ₪



בניין B צילר 3 חיוני - 2 - 13080928

סוג תעריף	סוג צריכה	קריאה קודמת	קריאה נוכחית	סה"כ צריכה בקוט"ש	מחיר לקוט"ש בא"ג	סה"כ לתשלום
פרטי חשבון עבור תאריכים:			30/04/21	01/04/21		
777	פסגה	756,316.00	790,180.00	33,864.00	43.79	14,829.05 ₪
778	גבע	189,718.00	195,076.00	5,358.00	36.65	1,963.71 ₪
779	שפל	311,290.00	321,050.00	9,760.00	30.60	2,986.56 ₪

בניין B לוח משאבות מ"א 1 - 3 - 13080928

סוג תעריף	סוג צריכה	קריאה קודמת	קריאה נוכחית	סה"כ צריכה בקוט"ש	מחיר לקוט"ש בא"ג	סה"כ לתשלום
פרטי חשבון עבור תאריכים:			30/04/21	01/04/21		
777	פסגה	360,920.00	371,264.00	10,344.00	43.79	4,529.64 ₪
778	גבע	135,424.00	137,524.00	2,100.00	36.65	769.65 ₪
779	שפל	363,182.00	366,152.00	2,970.00	30.60	908.82 ₪

בניין B צילר 4 חיוני - 5 - 13080928

סוג תעריף	סוג צריכה	קריאה קודמת	קריאה נוכחית	סה"כ צריכה בקוט"ש	מחיר לקוט"ש בא"ג	סה"כ לתשלום
פרטי חשבון עבור תאריכים:			30/04/21	01/04/21		
777	פסגה	289,496.40	293,263.20	3,766.80	43.79	1,649.48 ₪
778	גבע	141,510.00	146,131.20	4,621.20	36.65	1,693.67 ₪
779	שפל	435,614.40	443,876.40	8,262.00	30.60	2,528.17 ₪

בניין B לוח משאבות מ"א 2 - 14 - 13080928

סוג תעריף	סוג צריכה	קריאה קודמת	קריאה נוכחית	סה"כ צריכה בקוט"ש	מחיר לקוט"ש בא"ג	סה"כ לתשלום
פרטי חשבון עבור תאריכים:			30/04/21	01/04/21		
777	פסגה	12,351.04	17,792.16	5,441.12	43.79	2,382.67 ₪
778	גבע	4,608.80	7,217.60	2,608.80	36.65	956.13 ₪
779	שפל	19,711.52	24,128.80	4,417.28	30.60	1,351.69 ₪

סה"כ לדיר:

פסגה	גבע	שפל	סה"כ	שיא ביקוש
72,698.72	18,470.40	31,006.48	122,175.60	366.08
₪ 31,834.77	₪ 6,769.40	₪ 9,487.98	₪ 48,092.15	

סה"כ צריכה
סה"כ לתשלום

0.00 ₪	תשלום קבוע	
48,092.15 ₪	סה"כ לתשלום	לא כולל מע"מ





התפלגות חיוב בש"ח לפי תעו"ז

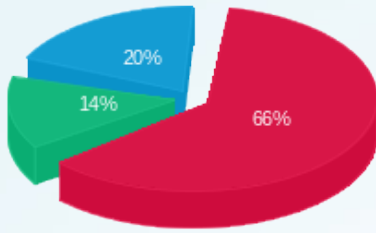

■ פסגה (31,834.77 ש"ח)
■ גבע (6,769.40 ש"ח)
■ שפל (9,487.98 ש"ח)

הסטוריית צריכה בקוט"ש

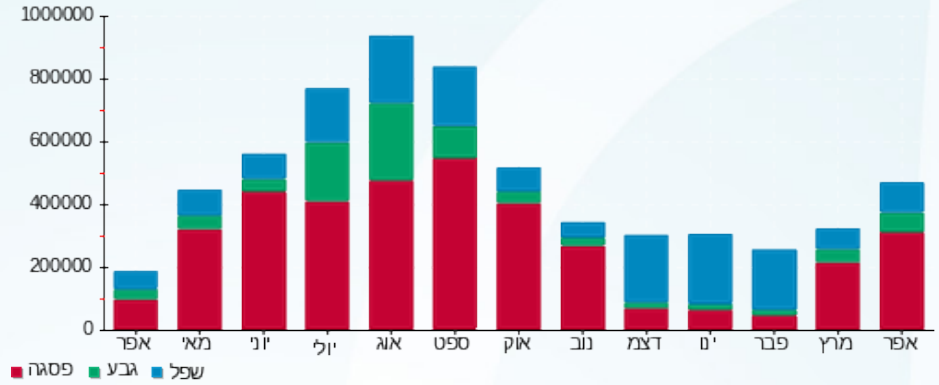



04/05/21 תאריך הפקה:
 30/04/21 תאריך קריאה נוכחית:
 01/04/21 תאריך קריאה קודמת:

שם דייר: בניין B ראשי שנאי 1
 שם אתר: מרכז עזריאלי חולון

לקוח/ה נכבד/ה, אנו מתכבדים להגיש את חישוב צריכת החשמל לתקופה 01/04/21 - 30/04/21:

ראשי שנאי 1 בניין 1 - 13044076 - B

סה"כ לתשלום	מחיר לקוט"ש בא"ג	סה"כ צריכה בקוט"ש	קריאה נוכחית	קריאה קודמת	סוג צריכה	סוג תעריף
			30/04/21	01/04/21	פרטי חשבון עבור תאריכים:	
0.00 ₪	43.79	0.00	757,952.00	757,952.00	פסגה	777
0.00 ₪	36.65	0.00	259,340.80	259,340.80	גבע	778
0.00 ₪	30.60	0.00	741,388.80	741,388.80	שפל	779

סה"כ לדייר:

שיא ביקוש	סה"כ	שפל	גבע	פסגה
	0.00	0.00	0.00	0.00
	0.00 ₪	0.00 ₪	0.00 ₪	0.00 ₪

סה"כ צריכה
 סה"כ לתשלום

0.00 ₪	תשלום קבוע	
0.00 ₪	סה"כ לתשלום	לא כולל מע"מ





04/05/21 תאריך הפקה:
 30/04/21 תאריך קריאה נוכחית:
 01/04/21 תאריך קריאה קודמת:

שם דייר: בניין B ראשי שנאי 2
 שם אתר: מרכז עזריאלי חולון

לקוח/ה נכבד/ה, אנו מתכבדים להגיש את חישוב צריכת החשמל לתקופה 01/04/21 - 30/04/21:

בניין B ראשי שנאי 2 - 13044066

סוג תעריף	סוג צריכה	קריאה קודמת	קריאה נוכחית	סה"כ צריכה בקוט"ש	מחיר לקוט"ש בא"ג	סה"כ לתשלום
		01/04/21	30/04/21	פרטי חשבון עבור תאריכים:		
777	פסגה	4,196,243.20	4,305,881.60	109,638.40	43.79	48,010.66 ₪
778	גבע	1,420,134.40	1,452,595.20	32,460.80	36.65	11,896.88 ₪
779	שפל	3,936,294.40	3,997,088.00	60,793.60	30.60	18,602.84 ₪

סה"כ לדייר:

פסגה	גבע	שפל	סה"כ	שיא ביקוש
109,638.40	32,460.80	60,793.60	202,892.80	705.66
48,010.66 ₪	11,896.88 ₪	18,602.84 ₪	78,510.38 ₪	

סה"כ צריכה

סה"כ לתשלום

0.00 ₪	תשלום קבוע	
78,510.38 ₪	סה"כ לתשלום	לא כולל מע"מ

התפלגות חיוב בש"ח לפי תעו"ז

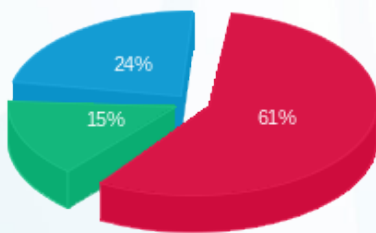

פסגה (48,010.66 ₪) 61%
 גבע (11,896.88 ₪) 15%
 שפל (18,602.84 ₪) 24%

הסטוריית צריכה בקוט"ש

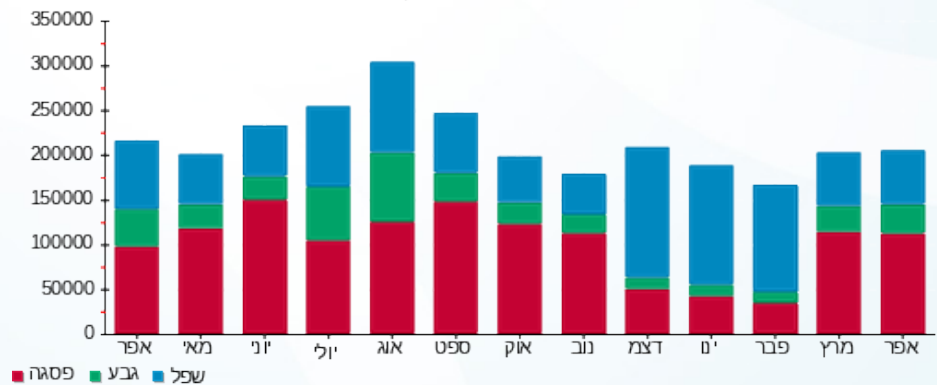



04/05/21 תאריך הפקדה:
 30/04/21 תאריך קריאה נוכחית:
 01/04/21 תאריך קריאה קודמת:

שם דייר: בניין B ראשי שנאי 3
 שם אתר: מרכז עזריאלי חולון

לקוח/ה נכבד/ה, אנו מתכבדים להגיש את חישוב צריכת החשמל לתקופה 01/04/21 - 30/04/21:

בניין B ראשי שנאי 3 - 13080928

סה"כ לתשלום	מחיר לקוט"ש בא"ג	סה"כ צריכה בקוט"ש	קריאה נוכחית	קריאה קודמת	סוג צריכה	סוג תעריף
			30/04/21	01/04/21		פרטי חשבון עבור תאריכים:
28,799.11 ₪	43.79	65,766.40	1,394,099.20	1,328,332.80	פסגה	777
7,123.59 ₪	36.65	19,436.80	500,345.60	480,908.80	גבע	778
10,332.52 ₪	30.60	33,766.40	1,268,985.60	1,235,219.20	שפל	779

סה"כ לדייר:

שיא ביקוש	סה"כ	שפל	גבע	פסגה
484.67	118,969.60	33,766.40	19,436.80	65,766.40
	46,255.21 ₪	10,332.52 ₪	7,123.59 ₪	28,799.11 ₪

סה"כ צריכה
 סה"כ לתשלום

0.00 ₪	תשלום קבוע	
46,255.21 ₪	סה"כ לתשלום	לא כולל מע"מ

התפלגות חיוב בש"ח לפי תעו"ז

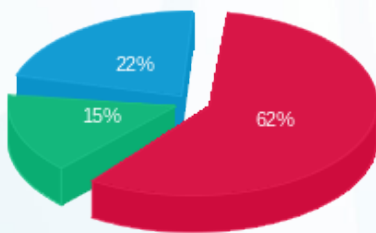

פסגה (28,799.11 ₪) 62%
 גבע (7,123.59 ₪) 15%
 שפל (10,332.52 ₪) 22%

הסטוריית צריכה בקוט"ש

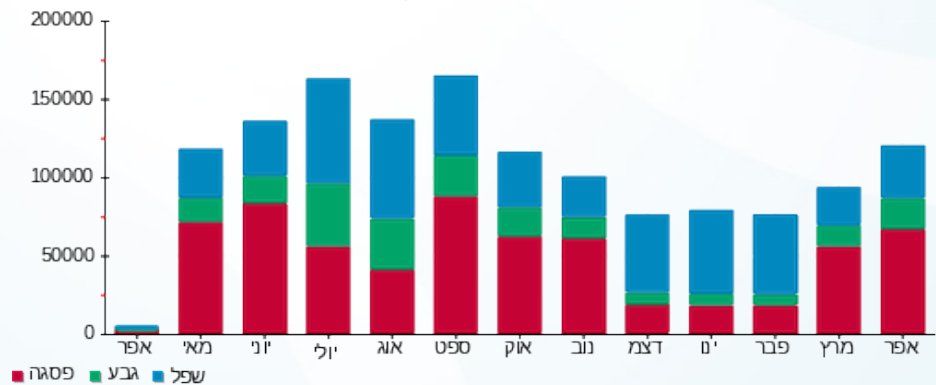



04/05/21 תאריך הפקה:
 30/04/21 תאריך קריאה נוכחית:
 01/04/21 תאריך קריאה קודמת:

שם דייר: בניין C - איילון - שלט
 שם אתר: מרכז עזריאלי חולון

לקוח/ה נכבד/ה, אנו מתכבדים להגיש את חישוב צריכת החשמל לתקופה 01/04/21 - 30/04/21:

בניין C - איילון - שלט - 5 - 15091195 (1x16)

סוג תעריף	סוג צריכה	קריאה קודמת	קריאה נוכחית	סה"כ צריכה בקוט"ש	מחיר לקוט"ש בא"ג	סה"כ לתשלום
פרטי חשבון עבור תאריכים:						
777	פסגה	01/04/21	30/04/21	39.82	43.79	17.44 ₪
778	גבע	249.04	268.85	19.81	36.65	7.26 ₪
779	שפל	1,885.33	2,010.34	125.01	30.60	38.25 ₪

סה"כ לדייר:

פסגה	גבע	שפל	סה"כ	שיא ביקוש
39.82	19.81	125.01	184.64	0.28
17.44 ₪	7.26 ₪	38.25 ₪	62.95 ₪	

סה"כ צריכה
 סה"כ לתשלום

0.00 ₪	תשלום קבוע	
0.97 ₪	תשלום עבור גודל חיבור בKVA (1x16)	
63.92 ₪	סה"כ לתשלום	לא כולל מע"מ

התפלגות חיוב בש"ח לפי תעו"ז

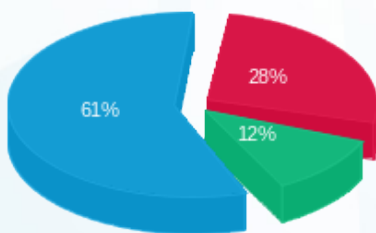

■ פסגה (17.44 ₪)
 ■ גבע (7.26 ₪)
 ■ שפל (38.25 ₪)

הסטוריית צריכה בקוט"ש

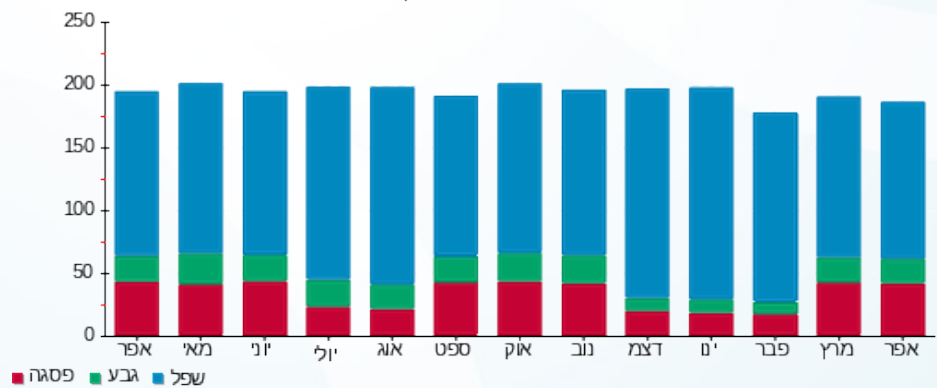

04/05/21 תאריך הפקה:
 30/04/21 תאריך קריאה נוכחית:
 01/04/21 תאריך קריאה קודמת:

שם דייר: בניין C - בנק הפועלים - שלט
 שם אתר: מרכז עזריאלי חולון

לקוח/ה נכבד/ה, אנו מתכבדים להגיש את חישוב צריכת החשמל לתקופה 01/04/21 - 30/04/21:

בניין C שלט בנק הפועלים - 2 - 15091195 (1x16)

סוג תעריף	סוג צריכה	קריאה קודמת	קריאה נוכחית	סה"כ צריכה בקוט"ש	מחיר לקוט"ש בא"ג	סה"כ לתשלום
פרטי חשבון עבור תאריכים:						
777	פסגה	01/04/21	30/04/21	38.40	43.79	16.82 ₪
778	גבע	455.09	474.27	19.18	36.65	7.03 ₪
779	שפל	3,427.10	3,549.50	122.40	30.60	37.45 ₪

סה"כ לדייר:

פסגה	גבע	שפל	סה"כ	שיא ביקוש
38.40	19.18	122.40	179.98	0.27
16.82 ₪	7.03 ₪	37.45 ₪	61.30 ₪	

סה"כ צריכה
 סה"כ לתשלום

0.00 ₪	תשלום קבוע	
0.97 ₪	תשלום עבור גודל חיבור בKVA (1x16)	
62.27 ₪	סה"כ לתשלום	לא כולל מע"מ

התפלגות חיוב בש"ח לפי תע"ז

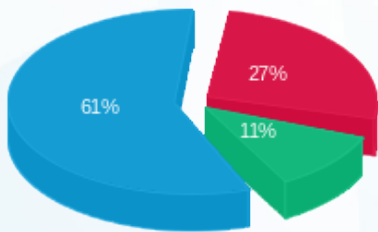

■ פסגה (16.82 ₪)
 ■ גבע (7.03 ₪)
 ■ שפל (37.45 ₪)

הסטוריית צריכה בקוט"ש

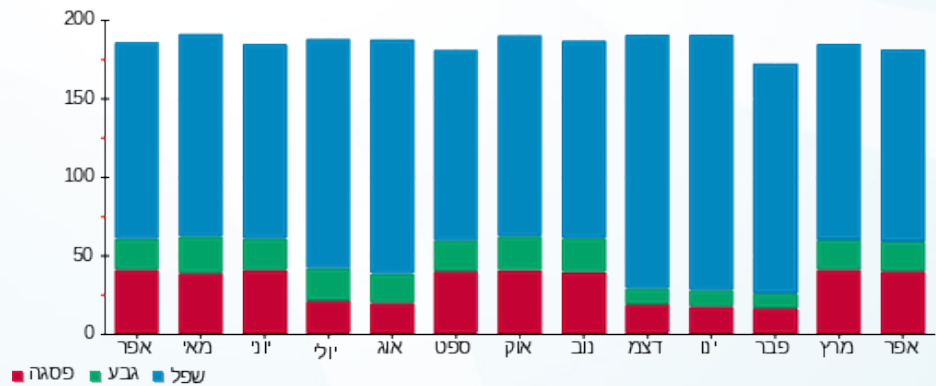

04/05/21 תאריך הפקה:
 30/04/21 תאריך קריאה נוכחית:
 01/04/21 תאריך קריאה קודמת:

שם דייר: בניין C - הרץ השכרת רכב - שלט
 שם אתר: מרכז עזריאלי חולון

לקוח/ה נכבד/ה, אנו מתכבדים להגיש את חישוב צריכת החשמל לתקופה 01/04/21 - 30/04/21:

בניין C שלט הרץ השכרת רכב - 3 - 15091195 (1x16)

סוג תעריף	סוג צריכה	קריאה קודמת	קריאה נוכחית	סה"כ צריכה בקוט"ש	מחיר לקוט"ש בא"ג	סה"כ לתשלום
פרטי חשבון עבור תאריכים:						
777	פסגה	01/04/21	30/04/21	33.14	43.79	14.51 ₪
778	גבע	383.31	399.92	16.61	36.65	6.09 ₪
779	שפל	2,899.22	3,004.34	105.12	30.60	32.17 ₪

סה"כ לדייר:

פסגה	גבע	שפל	סה"כ	שיא ביקוש
33.14	16.61	105.12	154.86	0.23
14.51 ₪	6.09 ₪	32.17 ₪	52.76 ₪	

סה"כ צריכה
 סה"כ לתשלום

0.00 ₪	תשלום קבוע	
0.97 ₪	תשלום עבור גודל חיבור בKVA (1x16)	
53.74 ₪	סה"כ לתשלום	לא כולל מע"מ

התפלגות חיוב בש"ח לפי תע"ז

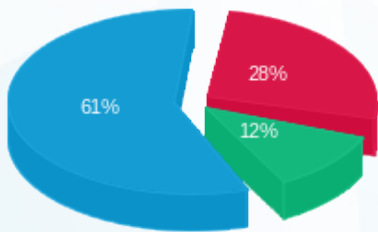

פסגה (14.51 ₪)
 גבע (6.09 ₪)
 שפל (32.17 ₪)

הסטוריית צריכה בקוט"ש

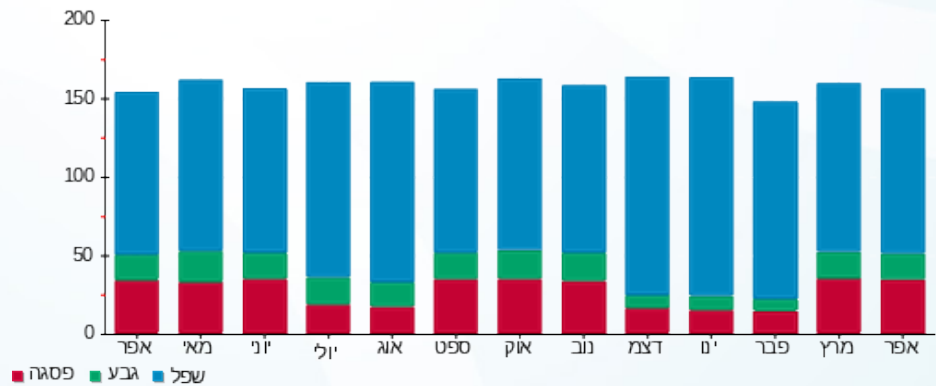



04/05/21 תאריך הפקה:
 30/04/21 תאריך קריאה נוכחית:
 01/04/21 תאריך קריאה קודמת:

שם דייר: בניין C - ויז גרופ
 שם אתר: מרכז עזריאלי חולון

לקוח/ה נכבד/ה, אנו מתכבדים להגיש את חישוב צריכת החשמל לתקופה 01/04/21 - 30/04/21:

בניין C ויז גרופ - 1 - 16048023 (3x160)

סוג תעריף	סוג צריכה	קריאה קודמת	קריאה נוכחית	סה"כ צריכה בקוט"ש	מחיר לקוט"ש בא"ג	סה"כ לתשלום
פרטי חשבון עבור תאריכים:						
777	פסגה	01/04/21	30/04/21	1,326.20	43.79	580.74 ₪
778	גבע	7,489.00	7,681.40	192.40	36.65	70.51 ₪
779	שפל	24,869.60	25,191.60	322.00	30.60	98.53 ₪

סה"כ לדייר:

פסגה	גבע	שפל	סה"כ	שיא ביקוש
1,326.20	192.40	322.00	1,840.60	8.82
₪ 580.74	₪ 70.51	₪ 98.53	₪ 749.79	

סה"כ צריכה
 סה"כ לתשלום

211.60 ₪	תשלום קבוע	
29.22 ₪	תשלום עבור גודל חיבור בKVA (3x160)	
990.61 ₪	סה"כ לתשלום	לא כולל מע"מ

התפלגות חיוב בש"ח לפי תעו"ז

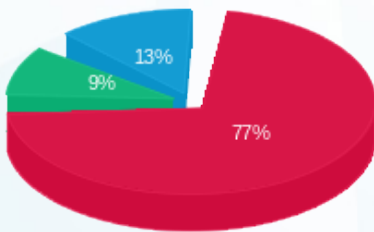

■ פסגה (₪ 580.74)
 ■ גבע (₪ 70.51)
 ■ שפל (₪ 98.53)

הסטוריית צריכה בקוט"ש

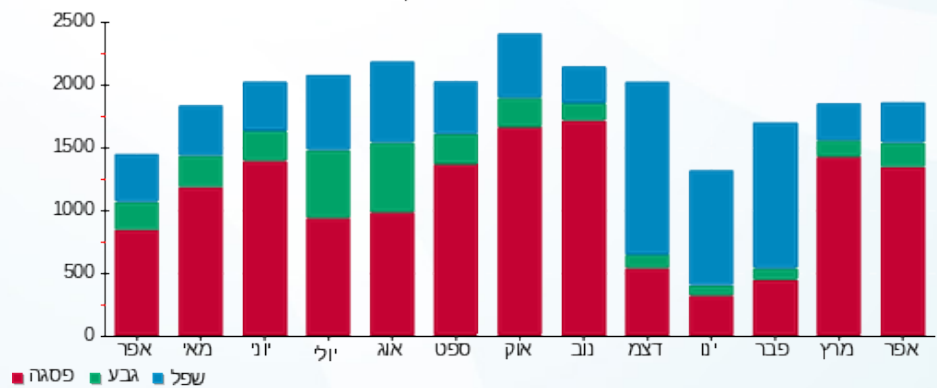



04/05/21 תאריך הפקה:
 30/04/21 תאריך קריאה נוכחית:
 01/04/21 תאריך קריאה קודמת:

שם דייר: בניין C - חומס בהדונס
 שם אתר: מרכז עזריאלי חולון

לקוח/ה נכבד/ה, אנו מתכבדים להגיש את חישוב צריכת החשמל לתקופה 01/04/21 - 30/04/21:

בניין C חומס בהדונס - 7 - 13044085(3x63)

סוג תעריף	סוג צריכה	קריאה קודמת	קריאה נוכחית	סה"כ צריכה בקוט"ש	מחיר לקוט"ש בא"ג	סה"כ לתשלום
		01/04/21	30/04/21			
777	פסגה	20,235.50	20,675.20	439.70	43.79	192.54 ₪
778	גבע	4,280.10	4,357.10	77.00	36.65	28.22 ₪
779	שפל	12,607.00	12,774.80	167.80	30.60	51.35 ₪

סה"כ לדייר:

פסגה	גבע	שפל	סה"כ	שיא ביקוש
439.70	77.00	167.80	684.50	5.04
192.54 ₪	28.22 ₪	51.35 ₪	272.11 ₪	

סה"כ צריכה
 סה"כ לתשלום

211.60 ₪	תשלום קבוע	
11.50 ₪	תשלום עבור גודל חיבור בKVA (3x63)	
495.22 ₪	סה"כ לתשלום	לא כולל מע"מ

התפלגות חיוב בש"ח לפי תעו"ז

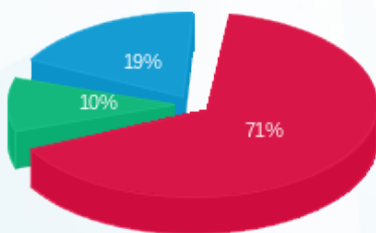

■ פסגה (192.54 ₪)
 ■ גבע (28.22 ₪)
 ■ שפל (51.35 ₪)

הסטוריית צריכה בקוט"ש

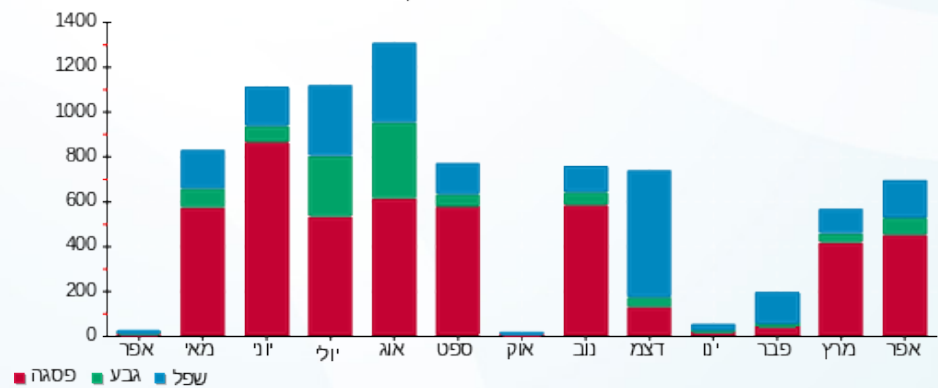

■ פסגה ■ גבע ■ שפל





04/05/21 תאריך הפקה:
 30/04/21 תאריך קריאה נוכחית:
 01/04/21 תאריך קריאה קודמת:

שם דייר: בניין C - צים
 שם אתר: מרכז עזריאלי חולון

לקוח/ה נכבד/ה, אנו מתכבדים להגיש את חישוב צריכת החשמל לתקופה 01/04/21 - 30/04/21:

בניין C צים - 1 - 16048024 (0x0)

סוג תעריף	סוג צריכה	קריאה קודמת	קריאה נוכחית	סה"כ צריכה בקוט"ש	מחיר לקוט"ש בא"ג	סה"כ לתשלום
		01/04/21	30/04/21			
777	פסגה	28,990.40	29,875.00	884.60	43.79	387.37 ₪
778	גבע	7,229.50	7,380.80	151.30	36.65	55.45 ₪
779	שפל	26,244.20	26,551.90	307.70	30.60	94.16 ₪

סה"כ לדייר:

פסגה	גבע	שפל	סה"כ	שיא ביקוש
884.60	151.30	307.70	1,343.60	6.48
₪ 387.37	₪ 55.45	₪ 94.16	₪ 536.97	

סה"כ צריכה
 סה"כ לתשלום

211.60 ₪	תשלום קבוע	
0.00 ₪	תשלום עבור גודל חיבור בKVA (0x0)	
748.57 ₪	סה"כ לתשלום	לא כולל מע"מ

התפלגות חיוב בש"ח לפי תעו"ז

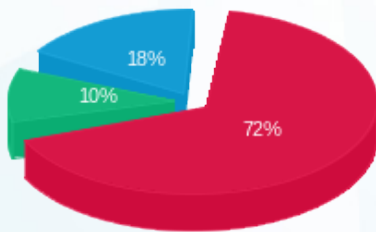

■ פסגה (₪ 387.37)
 ■ גבע (₪ 55.45)
 ■ שפל (₪ 94.16)

הסטוריית צריכה בקוט"ש

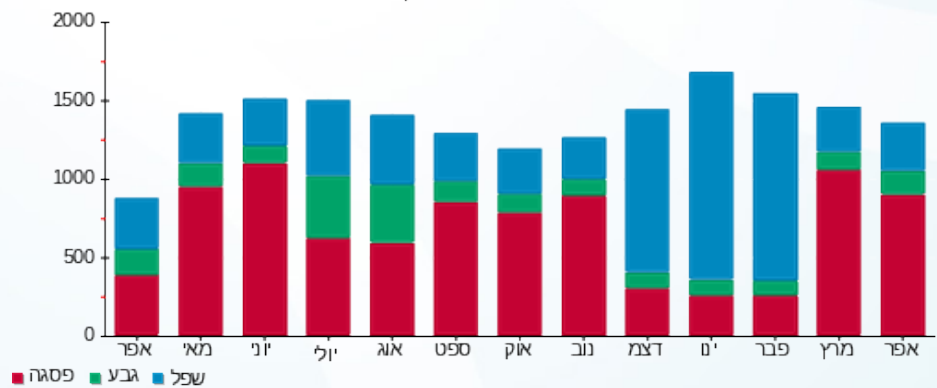

■ פסגה ■ גבע ■ שפל



04/05/21 תאריך הפקה:
 30/04/21 תאריך קריאה נוכחית:
 01/04/21 תאריך קריאה קודמת:

שם דייר: בניין C - ק.0 - גרצל בר
 שם אתר: מרכז עזריאלי חולון

לקוח/ה נכבד/ה, אנו מתכבדים להגיש את חישוב צריכת החשמל לתקופה 01/04/21 - 30/04/21:

בניין C - ק.0 - גרצל בר - 6 - 13044085(3x125)

סוג תעריף	סוג צריכה	קריאה קודמת	קריאה נוכחית	סה"כ צריכה בקוט"ש	מחיר לקוט"ש בא"ג	סה"כ לתשלום
פרטי חשבון עבור תאריכים:						
777	פסגה	01/04/21	30/04/21	1,537.00	43.79	673.05 ₪
778	גבע	24,027.80	24,742.80	715.00	36.65	262.05 ₪
779	שפל	69,659.80	70,890.80	1,231.00	30.60	376.69 ₪

סה"כ לדייר:

פסגה	גבע	שפל	סה"כ	שיא ביקוש
1,537.00	715.00	1,231.00	3,483.00	25.12
673.05 ₪	262.05 ₪	376.69 ₪	1,311.79 ₪	

סה"כ צריכה
 סה"כ לתשלום

211.60 ₪	תשלום קבוע	
22.83 ₪	תשלום עבור גודל חיבור בKVA (3x125)	
1,546.21 ₪	סה"כ לתשלום	לא כולל מע"מ

התפלגות חיוב בש"ח לפי תע"ז

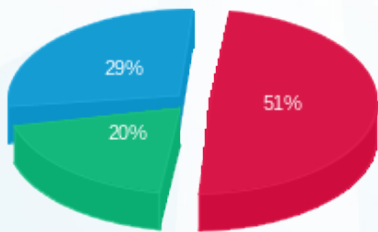

פסגה (673.05 ₪) ■
 גבע (262.05 ₪) ■
 שפל (376.69 ₪) ■

הסטוריית צריכה בקוט"ש

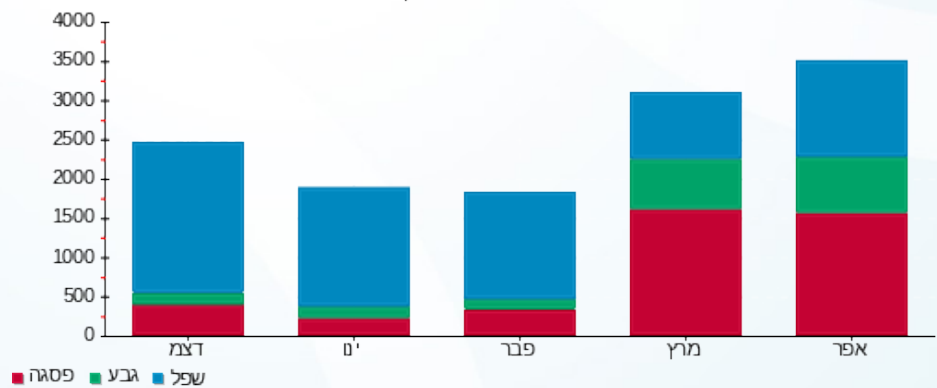



04/05/21

תאריך הפקה:

שם דייר: בניין C - ק.0 - קפה לנדזור - מחסן קירור
שם אתר: מרכז עזריאלי חולון

30/04/21

תאריך קריאה נוכחית:

01/04/21

תאריך קריאה קודמת:

לקוח/ה נכבד/ה, אנו מתכבדים להגיש את חישוב צריכת החשמל לתקופה 01/04/21 - 30/04/21:

בניין C - ק.0 - קפה לנדזור - מחסן קירור - 4 - 13044085(3x125)

סוג תעריף	סוג צריכה	קריאה קודמת	קריאה נוכחית	סה"כ צריכה בקוט"ש	מחיר לקוט"ש בא"ג	סה"כ לתשלום
פרטי חשבון עבור תאריכים:						
777	פסגה	01/04/21	30/04/21	932.50	43.79	408.34 ₪
778	גבע	15,614.60	16,087.90	473.30	36.65	173.46 ₪
779	שפל	48,630.70	49,660.60	1,029.90	30.60	315.15 ₪

סה"כ לדייר:

פסגה	גבע	שפל	סה"כ	שיא ביקוש
932.50	473.30	1,029.90	2,435.70	4.97
408.34 ₪	173.46 ₪	315.15 ₪	896.96 ₪	

סה"כ צריכה

סה"כ לתשלום

211.60 ₪	תשלום קבוע	
22.83 ₪	תשלום עבור גודל חיבור בKVA (3x125)	
1,131.38 ₪	סה"כ לתשלום	לא כולל מע"מ

התפלגות חיוב בש"ח לפי תע"ז

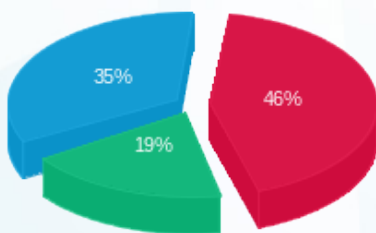

- פסגה (408.34 ₪)
- גבע (173.46 ₪)
- שפל (315.15 ₪)

הסטוריית צריכה בקוט"ש

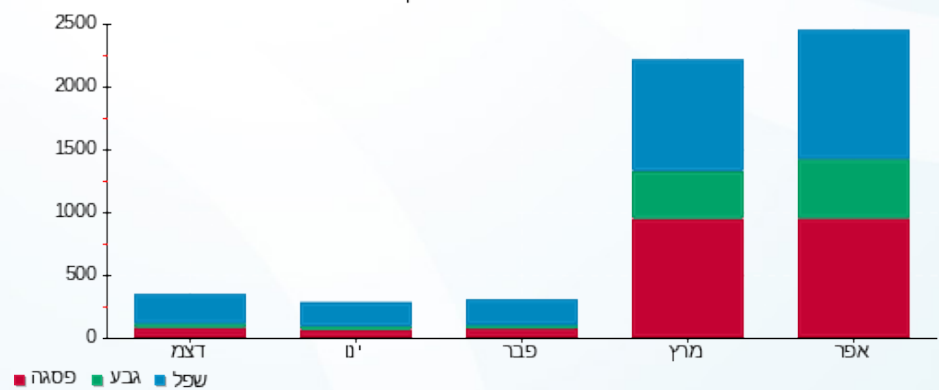



04/05/21

תאריך הפקדה:

שם דייר: בניין C - ק.0 - סנוקר

30/04/21

תאריך קריאה נוכחית:

שם אתר: מרכז עזריאלי חולון

01/04/21

תאריך קריאה קודמת:

לקוח/ה נכבד/ה, אנו מתכבדים להגיש את חישוב צריכת החשמל לתקופה 01/04/21 - 30/04/21:

בניין C סנוקר ק.0 - 1 - 13044085 (3x160)

סוג תעריף	סוג צריכה	קריאה קודמת	קריאה נוכחית	סה"כ צריכה בקוט"ש	מחיר לקוט"ש בא"ג	סה"כ לתשלום
		01/04/21	30/04/21			
777	פסגה	21,054.56	22,058.24	1,003.68	43.79	439.51 ₪
778	גבע	12,860.00	13,554.88	694.88	36.65	254.67 ₪
779	שפל	46,601.92	48,531.68	1,929.76	30.60	590.51 ₪

סה"כ לדייר:

פסגה	גבע	שפל	סה"כ	שיא ביקוש
1,003.68	694.88	1,929.76	3,628.32	24.67
439.51 ₪	254.67 ₪	590.51 ₪	1,284.69 ₪	

סה"כ צריכה

סה"כ לתשלום

211.60 ₪	תשלום קבוע	
29.22 ₪	תשלום עבור גודל חיבור בKVA (3x160)	
1,525.51 ₪	סה"כ לתשלום	לא כולל מע"מ

התפלגות חיוב בש"ח לפי תע"ז

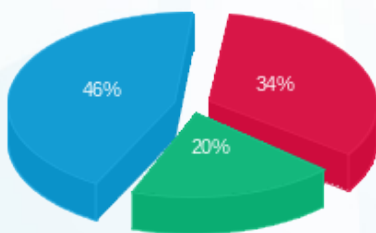

- פסגה (439.51 ₪) - 46%
- גבע (254.67 ₪) - 34%
- שפל (590.51 ₪) - 20%

הסטוריית צריכה בקוט"ש

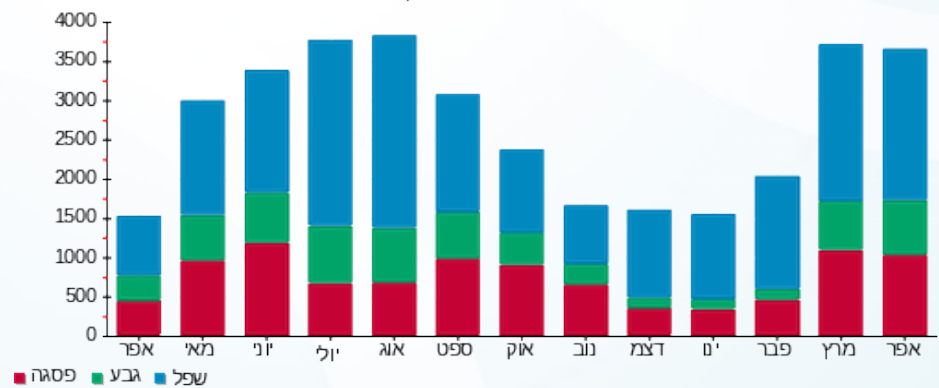

04/05/21 תאריך הפקה:
 30/04/21 תאריך קריאה נוכחית:
 01/04/21 תאריך קריאה קודמת:

שם דייר: בניין C - ק.01 - חברת דרכא
 שם אתר: מרכז עזריאלי חולון

לקוח/ה נכבד/ה, אנו מתכבדים להגיש את חישוב צריכת החשמל לתקופה 01/04/21 - 30/04/21:

בניין C חברת דרכא ק.1 - 1 - 17013966(3x200)

סוג תעריף	סוג צריכה	קריאה קודמת	קריאה נוכחית	סה"כ צריכה בקוט"ש	מחיר לקוט"ש בא"ג	סה"כ לתשלום
פרטי חשבון עבור תאריכים:						
777	פסגה	01/04/21	30/04/21	1,563.30	43.79	684.57 ₪
778	גבע	10,164.90	10,513.30	348.40	36.65	127.69 ₪
779	שפל	31,841.30	32,506.40	665.10	30.60	203.52 ₪

סה"כ לדייר:

פסגה	גבע	שפל	סה"כ	שיא ביקוש
1,563.30	348.40	665.10	2,576.80	
684.57 ₪	127.69 ₪	203.52 ₪	1,015.78 ₪	

סה"כ צריכה
 סה"כ לתשלום

211.60 ₪	תשלום קבוע	
36.52 ₪	תשלום עבור גודל חיבור בKVA (3x200)	
1,263.90 ₪	סה"כ לתשלום	לא כולל מע"מ

התפלגות חיוב בש"ח לפי תע"ז

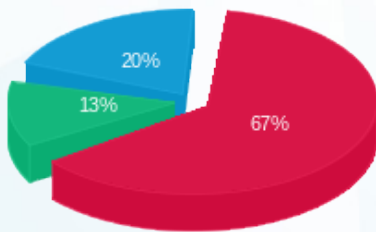

■ פסגה (₪ 684.57)
 ■ גבע (₪ 127.69)
 ■ שפל (₪ 203.52)

הסטוריית צריכה בקוט"ש

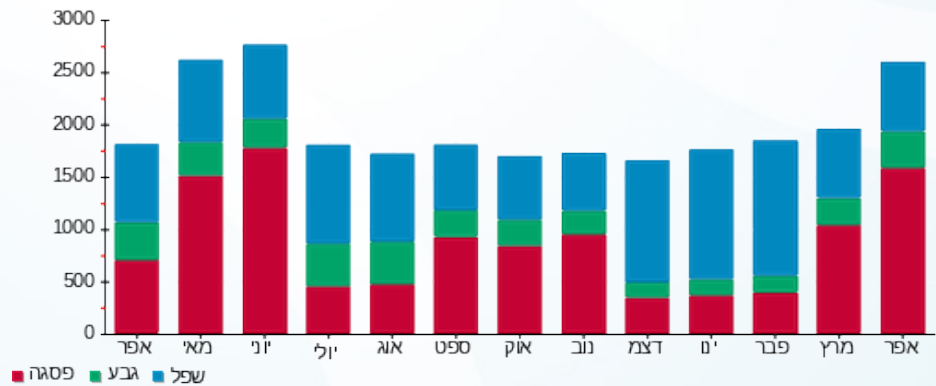

04/05/21 תאריך הפקה:
 30/04/21 תאריך קריאה נוכחית:
 01/04/21 תאריך קריאה קודמת:

שם דייר: בניין C - ק.02-03 - חברת איילון
 שם אתר: מרכז עזריאלי חולון

לקוח/ה נכבד/ה, אנו מתכבדים להגיש את חישוב צריכת החשמל לתקופה 01/04/21 - 30/04/21:

בניין C חברת איילון ק.2 - 1 - 16224402(3x400)

סוג תעריף	סוג צריכה	קריאה קודמת	קריאה נוכחית	סה"כ צריכה בקוט"ש	מחיר לקוט"ש בא"ג	סה"כ לתשלום
פרטי חשבון עבור תאריכים:			01/04/21	30/04/21		
777	פסגה	191,836.72	197,203.72	5,367.00	43.79	2,350.21 ₪
778	גבע	70,227.51	71,756.61	1,529.10	36.65	560.42 ₪
779	שפל	207,035.97	209,007.27	1,971.30	30.60	603.22 ₪

בניין C חברת איילון ק.3 - 1 - 16224403(3x400)

סוג תעריף	סוג צריכה	קריאה קודמת	קריאה נוכחית	סה"כ צריכה בקוט"ש	מחיר לקוט"ש בא"ג	סה"כ לתשלום
פרטי חשבון עבור תאריכים:			01/04/21	30/04/21		
777	פסגה	111,948.20	114,976.90	3,028.70	43.79	1,326.27 ₪
778	גבע	36,671.47	37,633.07	961.60	36.65	352.43 ₪
779	שפל	105,314.30	106,810.80	1,496.50	30.60	457.93 ₪

סה"כ לדייר:

פסגה	גבע	שפל	סה"כ	שיא ביקוש
8,395.70	2,490.70	3,467.80	14,354.20	
₪ 3,676.48	₪ 912.84	₪ 1,061.15	₪ 5,650.47	

211.60 ₪	תשלום קבוע	
146.09 ₪	תשלום עבור גודל חיבור בKVA (3x800)	
6,008.16 ₪	סה"כ לתשלום	לא כולל מע"מ

התפלגות חיוב בש"ח לפי תע"ז

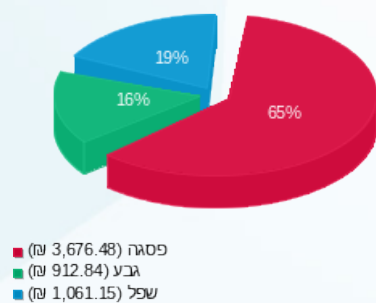

הסטוריית צריכה בקוט"ש

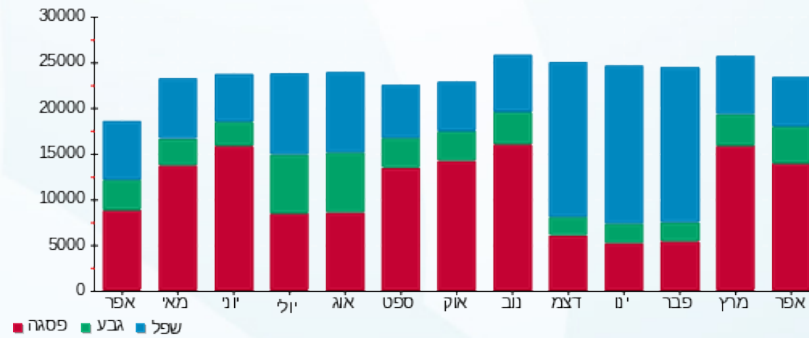



04/05/21 תאריך הפקה:
 30/04/21 תאריך קריאה נוכחית:
 01/04/21 תאריך קריאה קודמת:

שם דייר: בניין C - ק.04 - חברת יונט
 שם אתר: מרכז עזריאלי חולון

לקוח/ה נכבד/ה, אנו מתכבדים להגיש את חישוב צריכת החשמל לתקופה 01/04/21 - 30/04/21:

בניין C - ק.04 - חברת יונט - 3 - 16048024 (3x160)

סוג תעריף	סוג צריכה	קריאה קודמת	קריאה נוכחית	סה"כ צריכה בקוט"ש	מחיר לקוט"ש בא"ג	סה"כ לתשלום
פרטי חשבון עבור תאריכים:						
777	פסגה	01/04/21	30/04/21	1,272.40	43.79	557.18 ₪
778	גבע	6,148.40	6,414.40	266.00	36.65	97.49 ₪
779	שפל	19,334.20	19,755.00	420.80	30.60	128.76 ₪

סה"כ לדייר:

פסגה	גבע	שפל	סה"כ	שיא ביקוש
1,272.40	266.00	420.80	1,959.20	9.48
₪ 557.18	₪ 97.49	₪ 128.76	₪ 783.44	

סה"כ צריכה
 סה"כ לתשלום

211.60 ₪	תשלום קבוע	
29.22 ₪	תשלום עבור גודל חיבור בKVA (3x160)	
1,024.26 ₪	סה"כ לתשלום	לא כולל מע"מ

התפלגות חיוב בש"ח לפי תע"ז

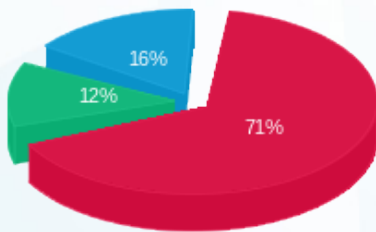

■ פסגה (557.18 ₪)
 ■ גבע (97.49 ₪)
 ■ שפל (128.76 ₪)

הסטוריית צריכה בקוט"ש

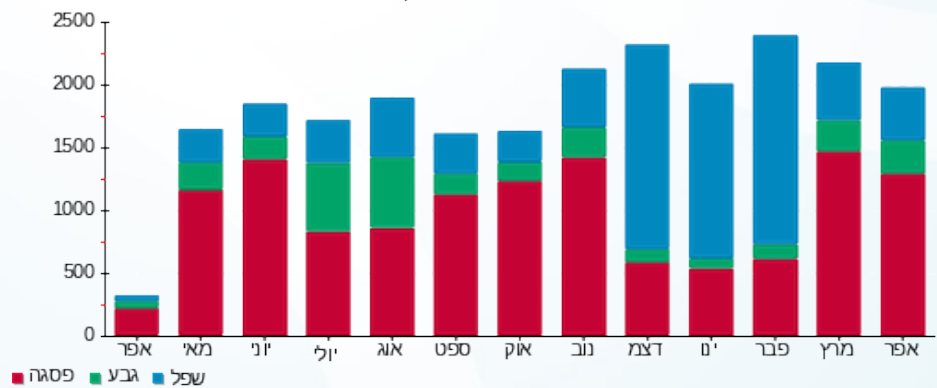

04/05/21 תאריך הפקה:
 30/04/21 תאריך קריאה נוכחית:
 01/04/21 תאריך קריאה קודמת:

שם דייר: בניין C - ק.04 - פינדרס
 שם אתר: מרכז עזריאלי חולון

לקוח/ה נכבד/ה, אנו מתכבדים להגיש את חישוב צריכת החשמל לתקופה 01/04/21 - 30/04/21:

בניין C - ק.04 - פינדרס - 2 - 16048024(0x0)

סוג תעריף	סוג צריכה	קריאה קודמת	קריאה נוכחית	סה"כ צריכה בקוט"ש	מחיר לקוט"ש בא"ג	סה"כ לתשלום
פרטי חשבון עבור תאריכים:						
777	פסגה	01/04/21	30/04/21	256.00	43.79	112.10 ₪
778	גבע	610.20	667.30	57.10	36.65	20.93 ₪
779	שפל	1,990.50	2,083.10	92.60	30.60	28.34 ₪

סה"כ לדייר:

פסגה	גבע	שפל	סה"כ	שיא ביקוש
256.00	57.10	92.60	405.70	2.42
112.10 ₪	20.93 ₪	28.34 ₪	161.37 ₪	

סה"כ צריכה
 סה"כ לתשלום

211.60 ₪	תשלום קבוע	
0.00 ₪	תשלום עבור גודל חיבור בKVA (0x0)	
372.97 ₪	סה"כ לתשלום	לא כולל מע"מ

התפלגות חיוב בש"ח לפי תע"ז

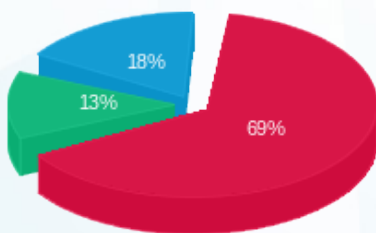

■ פסגה (112.10 ₪)
 ■ גבע (20.93 ₪)
 ■ שפל (28.34 ₪)

הסטוריית צריכה בקוט"ש

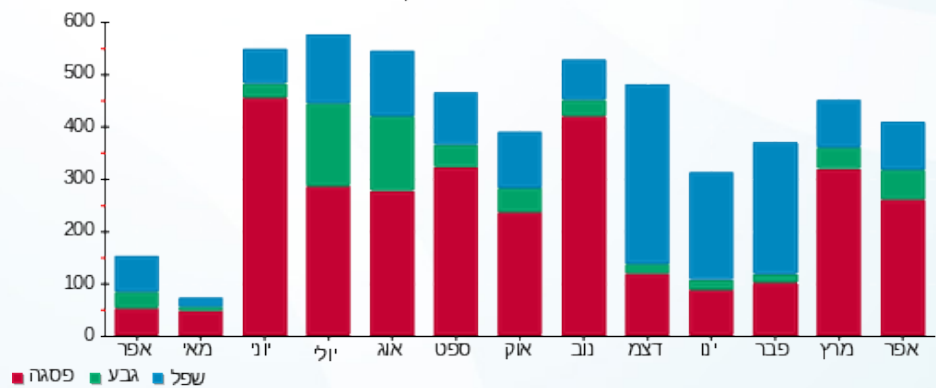



04/05/21 תאריך הפקה:
 30/04/21 תאריך קריאה נוכחית:
 01/04/21 תאריך קריאה קודמת:

שם דייר: בניין C - ק.04 - שופרסל
 שם אתר: מרכז עזריאלי חולון

לקוח/ה נכבד/ה, אנו מתכבדים להגיש את חישוב צריכת החשמל לתקופה 01/04/21 - 30/04/21:

בניין C - ק.04 - שופרסל - 4 - 160(3x) (16048024)

סה"כ לתשלום	מחיר לקוט"ש בא"ג	סה"כ צריכה בקוט"ש	קריאה נוכחית	קריאה קודמת	סוג צריכה	סוג תעריף
			30/04/21	01/04/21		פרטי חשבון עבור תאריכים:
₪ 899.45	43.79	2,054.00	90,105.40	88,051.40	פסגה	777
₪ 157.52	36.65	429.80	30,616.20	30,186.40	גבע	778
₪ 254.84	30.60	832.80	91,321.40	90,488.60	שפל	779

סה"כ לדייר:

שיא ביקוש	סה"כ	שפל	גבע	פסגה
12.21	3,316.60	832.80	429.80	2,054.00
	₪ 1,311.81	₪ 254.84	₪ 157.52	₪ 899.45

סה"כ צריכה
 סה"כ לתשלום

₪ 211.60	תשלום קבוע	
₪ 29.22	תשלום עבור גודל חיבור בKVA (3x160)	
₪ 1,552.62	סה"כ לתשלום	לא כולל מע"מ

התפלגות חיוב בש"ח לפי תע"ז

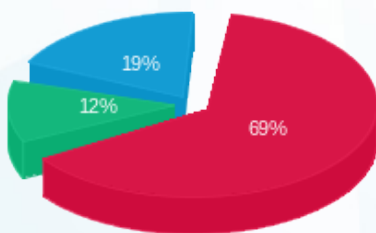

■ פסגה (₪ 899.45)
 ■ גבע (₪ 157.52)
 ■ שפל (₪ 254.84)

הסטוריית צריכה בקוט"ש

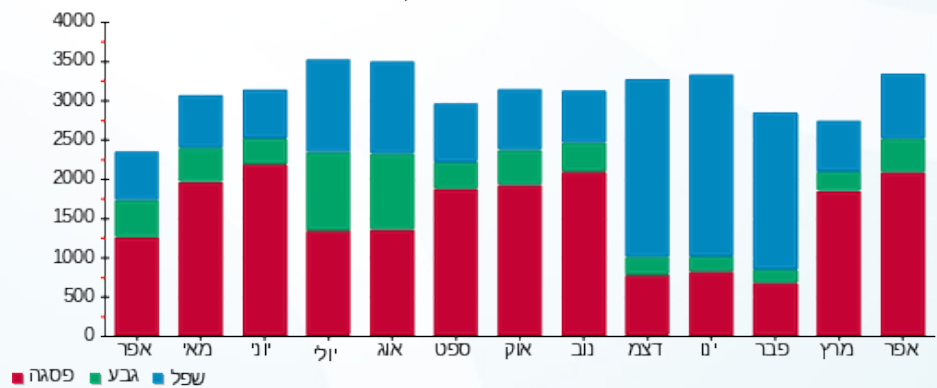

04/05/21 תאריך הפקה:
 30/04/21 תאריך קריאה נוכחית:
 01/04/21 תאריך קריאה קודמת:

שם דייר: בניין C - ק.05 - ד"ר אנדי
 שם אתר: מרכז עזריאלי חולון

לקוח/ה נכבד/ה, אנו מתכבדים להגיש את חישוב צריכת החשמל לתקופה 01/04/21 - 30/04/21:

בניין C ד"ר אנדי ק.5 - 2 - 16048023(3x125)

סה"כ לתשלום	מחיר לקוט"ש בא"ג	סה"כ צריכה בקוט"ש	קריאה נוכחית	קריאה קודמת	סוג צריכה	סוג תעריף
			30/04/21	01/04/21	פרטי חשבון עבור תאריכים:	
1,056.13 ₪	43.79	2,411.80	64,390.30	61,978.50	פסגה	777
246.91 ₪	36.65	673.70	16,972.90	16,299.20	גבע	778
285.07 ₪	30.60	931.60	43,962.80	43,031.20	שפל	779

סה"כ לדייר:

שיא ביקוש	סה"כ	שפל	גבע	פסגה
17.66	4,017.10	931.60	673.70	2,411.80
	1,588.11 ₪	285.07 ₪	246.91 ₪	1,056.13 ₪

סה"כ צריכה
 סה"כ לתשלום

211.60 ₪	תשלום קבוע	
22.83 ₪	תשלום עבור גודל חיבור בKVA (3x125)	
1,822.53 ₪	סה"כ לתשלום	לא כולל מע"מ

התפלגות חיוב בש"ח לפי תעו"ז

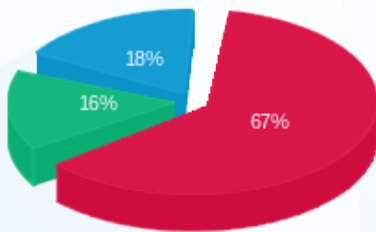

■ פסגה (1,056.13 ₪)
 ■ גבע (246.91 ₪)
 ■ שפל (285.07 ₪)

הסטוריית צריכה בקוט"ש

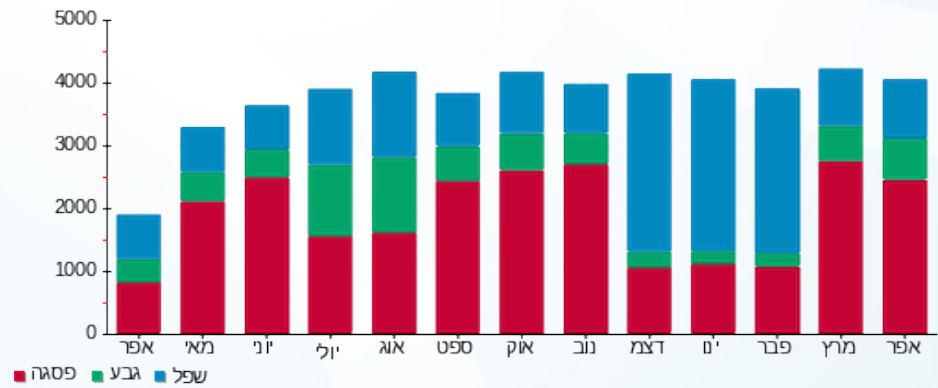

04/05/21 תאריך הפקה:
 30/04/21 תאריך קריאה נוכחית:
 01/04/21 תאריך קריאה קודמת:

שם דייר: בניין C - ק.05 - ד"ר אנדי ממ"ד
 שם אתר: מרכז עזריאלי חולון

לקוח/ה נכבד/ה, אנו מתכבדים להגיש את חישוב צריכת החשמל לתקופה 01/04/21 - 30/04/21:

בניין C ד"ר אנדי ממ"ד ק.5 - 1 - 14014307(3x25)

סוג תעריף	סוג צריכה	קריאה קודמת	קריאה נוכחית	סה"כ צריכה בקוט"ש	מחיר לקוט"ש בא"ג	סה"כ לתשלום
פרטי חשבון עבור תאריכים:						
777	פסגה	01/04/21	30/04/21	5.70	43.79	2.50 ₪
778	גבע	77.70	85.40	7.70	36.65	2.82 ₪
779	שפל	231.40	237.90	6.50	30.60	1.99 ₪

סה"כ לדייר:

פסגה	גבע	שפל	סה"כ	שיא ביקוש
5.70	7.70	6.50	19.90	
2.50 ₪	2.82 ₪	1.99 ₪	7.31 ₪	

סה"כ צריכה
 סה"כ לתשלום

211.60 ₪	תשלום קבוע	
4.57 ₪	תשלום עבור גודל חיבור בKVA (3x25)	
223.47 ₪	סה"כ לתשלום	לא כולל מע"מ

התפלגות חיוב בש"ח לפי תע"ז

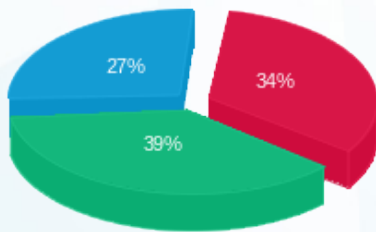

פסגה (2.50 ₪) ■
 גבע (2.82 ₪) ■
 שפל (1.99 ₪) ■

הסטוריית צריכה בקוט"ש

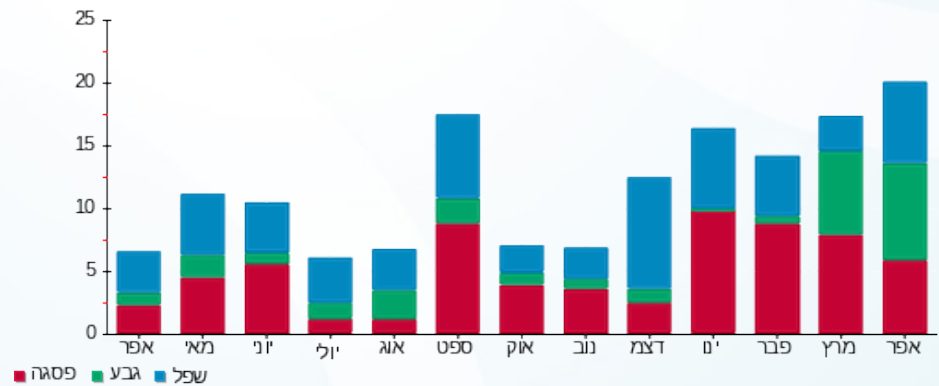



04/05/21 תאריך הפקה:
 30/04/21 תאריך קריאה נוכחית:
 01/04/21 תאריך קריאה קודמת:

שם דייר: בניין C - ק.05 - הרבולייף
 שם אתר: מרכז עזריאלי חולון

לקוח/ה נכבד/ה, אנו מתכבדים להגיש את חישוב צריכת החשמל לתקופה 01/04/21 - 30/04/21:

בניין C - ק.05 - הרבולייף - 3 - 16048023 (3x100)

סוג תעריף	סוג צריכה	קריאה קודמת	קריאה נוכחית	סה"כ צריכה בקוט"ש	מחיר לקוט"ש בא"ג	סה"כ לתשלום
		01/04/21	30/04/21			
777	פסגה	27,947.30	28,999.90	1,052.60	43.79	460.93 ₪
778	גבע	10,852.10	11,177.60	325.50	36.65	119.30 ₪
779	שפל	32,940.60	33,546.90	606.30	30.60	185.53 ₪

סה"כ לדייר:

פסגה	גבע	שפל	סה"כ	שיא ביקוש
1,052.60	325.50	606.30	1,984.40	6.62
460.93 ₪	119.30 ₪	185.53 ₪	765.76 ₪	

סה"כ צריכה
 סה"כ לתשלום

211.60 ₪	תשלום קבוע	
18.26 ₪	תשלום עבור גודל חיבור בKVA (3x100)	
995.62 ₪	סה"כ לתשלום	לא כולל מע"מ

התפלגות חיוב בש"ח לפי תע"ז

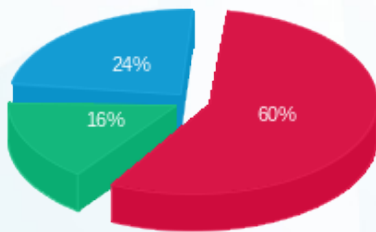

פסגה (460.93 ₪) - 24%
 גבע (119.30 ₪) - 16%
 שפל (185.53 ₪) - 60%

הסטוריית צריכה בקוט"ש

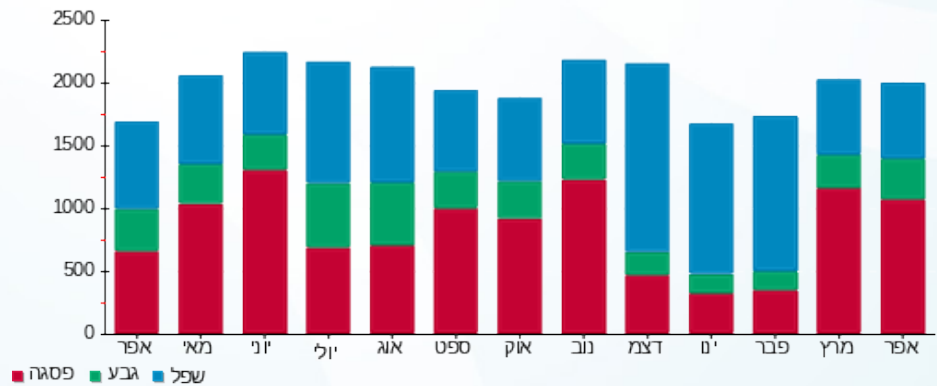

04/05/21 תאריך הפקה:
 30/04/21 תאריך קריאה נוכחית:
 01/04/21 תאריך קריאה קודמת:

שם דייר: בניין C - ק.05 - חברת דרכא
 שם אתר: מרכז עזריאלי חולון

לקוח/ה נכבד/ה, אנו מתכבדים להגיש את חישוב צריכת החשמל לתקופה 01/04/21 - 30/04/21:

בניין C - ק.05 - חברת דרכא - 4 - 16048023 (3x100)

סוג תעריף	סוג צריכה	קריאה קודמת	קריאה נוכחית	סה"כ צריכה בקוט"ש	מחיר לקוט"ש בא"ג	סה"כ לתשלום
פרטי חשבון עבור תאריכים:						
777	פסגה	01/04/21	30/04/21	100.10	43.79	43.83 ₪
778	גבע	1,536.60	1,558.60	22.00	36.65	8.06 ₪
779	שפל	5,906.50	5,955.90	49.40	30.60	15.12 ₪

סה"כ לדייר:

פסגה	גבע	שפל	סה"כ	שיא ביקוש
100.10	22.00	49.40	171.50	3.20
₪ 43.83	₪ 8.06	₪ 15.12	₪ 67.01	

סה"כ צריכה
 סה"כ לתשלום

211.60 ₪	תשלום קבוע	
18.26 ₪	תשלום עבור גודל חיבור בKVA (3x100)	
296.87 ₪	סה"כ לתשלום	לא כולל מע"מ

התפלגות חיוב בש"ח לפי תעו"ז

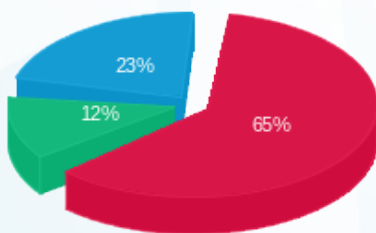

פסגה (₪ 43.83)
 גבע (₪ 8.06)
 שפל (₪ 15.12)

הסטוריית צריכה בקוט"ש

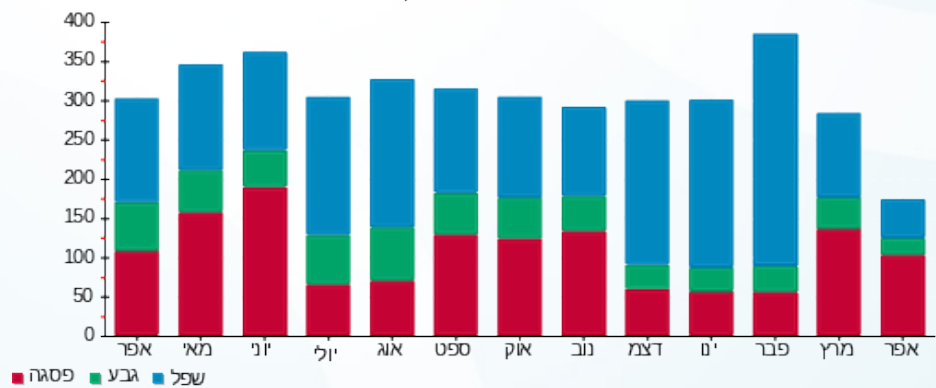



04/05/21 תאריך הפקה:
 30/04/21 תאריך קריאה נוכחית:
 01/04/21 תאריך קריאה קודמת:

שם דייר: בניין C - ק.06 - שובל - ראשי
 שם אתר: מרכז עזריאלי חולון

לקוח/ה נכבד/ה, אנו מתכבדים להגיש את חישוב צריכת החשמל לתקופה 01/04/21 - 30/04/21:

בניין C ראשי ק.6 שובל - 1 - (3x400)15140045

סוג תעריף	סוג צריכה	קריאה קודמת	קריאה נוכחית	סה"כ צריכה בקוט"ש	מחיר לקוט"ש בא"ג	סה"כ לתשלום
פרטי חשבון עבור תאריכים:						
777	פסגה	01/04/21	30/04/21	1,780.20	43.79	779.55 ₪
778	גבע	18,462.20	18,997.60	535.40	36.65	196.22 ₪
779	שפל	56,605.20	57,605.50	1,000.30	30.60	306.09 ₪

סה"כ לדייר:

פסגה	גבע	שפל	סה"כ	שיא ביקוש
1,780.20	535.40	1,000.30	3,315.90	
779.55 ₪	196.22 ₪	306.09 ₪	1,281.87 ₪	

סה"כ צריכה
 סה"כ לתשלום

211.60 ₪	תשלום קבוע	
73.05 ₪	תשלום עבור גודל חיבור בKVA (3x400)	
1,566.51 ₪	סה"כ לתשלום	לא כולל מע"מ

התפלגות חיוב בש"ח לפי תע"ז

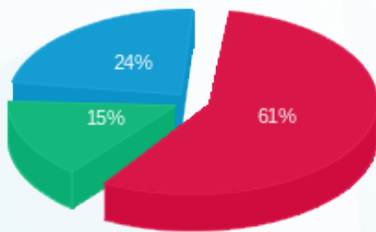

■ פסגה (779.55 ₪)
 ■ גבע (196.22 ₪)
 ■ שפל (306.09 ₪)

הסטוריית צריכה בקוט"ש

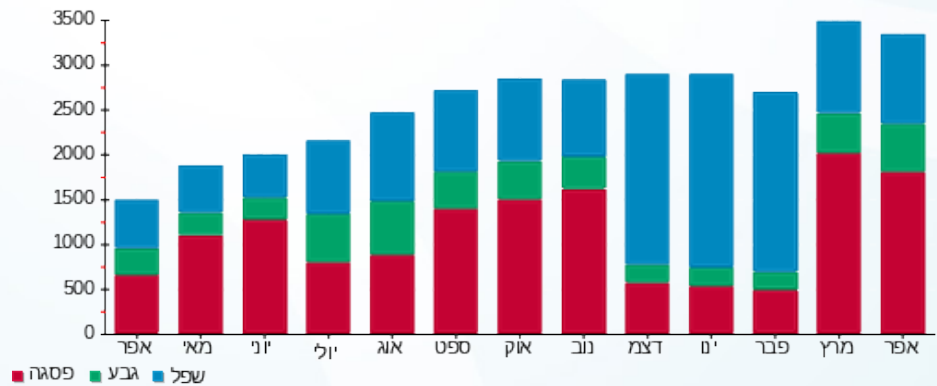



04/05/21 תאריך הפקה:
 30/04/21 תאריך קריאה נוכחית:
 01/04/21 תאריך קריאה קודמת:

שם דייר: בניין C - ק.07 - שובל - ראשי
 שם אתר: מרכז עזריאלי חולון

לקוח/ה נכבד/ה, אנו מתכבדים להגיש את חישוב צריכת החשמל לתקופה 01/04/21 - 30/04/21:

בניין C ראשי קומה 7 שובל - 1 - 17013947(3x400)

סוג תעריף	סוג צריכה	קריאה קודמת	קריאה נוכחית	סה"כ צריכה בקוט"ש	מחיר לקוט"ש בא"ג	סה"כ לתשלום
פרטי חשבון עבור תאריכים:						
777	פסגה	01/04/21	30/04/21	3,104.60	43.79	1,359.50 ₪
778	גבע	27,156.14	27,764.74	608.60	36.65	223.05 ₪
779	שפל	81,430.06	82,312.46	882.40	30.60	270.01 ₪

סה"כ לדיר:

פסגה	גבע	שפל	סה"כ	שיא ביקוש
3,104.60	608.60	882.40	4,595.60	
1,359.50 ₪	223.05 ₪	270.01 ₪	1,852.57 ₪	

סה"כ צריכה
 סה"כ לתשלום

0.00 ₪	תשלום קבוע	
73.05 ₪	תשלום עבור גודל חיבור בKVA (3x400)	
1,925.62 ₪	סה"כ לתשלום	לא כולל מע"מ

התפלגות חיוב בש"ח לפי תע"ז

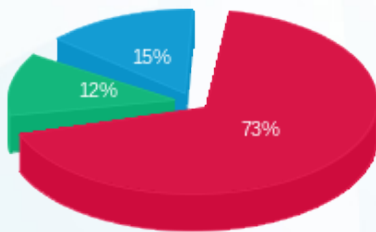

פסגה (1,359.50 ₪) 73%
 גבע (223.05 ₪) 12%
 שפל (270.01 ₪) 15%

הסטוריית צריכה בקוט"ש

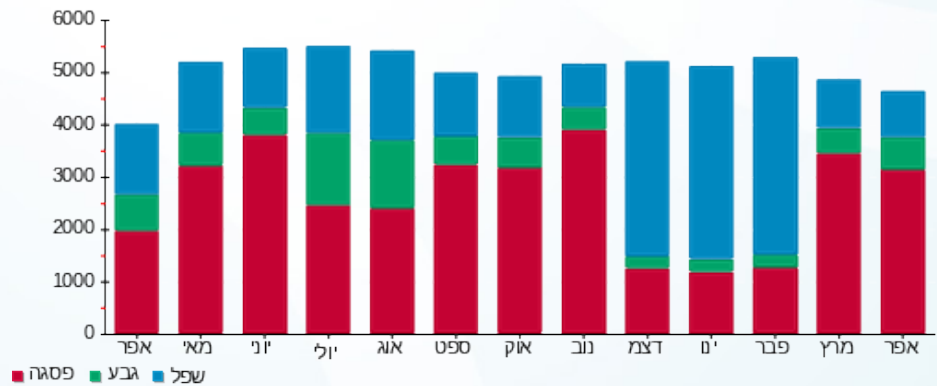

04/05/21 תאריך הפקה:
 30/04/21 תאריך קריאה נוכחית:
 01/04/21 תאריך קריאה קודמת:

שם דייר: בניין C - ק.08 - הרץ
 שם אתר: מרכז עזריאלי חולון

לקוח/ה נכבד/ה, אנו מתכבדים להגיש את חישוב צריכת החשמל לתקופה 01/04/21 - 30/04/21:

בניין C - ק.08 - הרץ - 1 - 17013948(3x400)

סוג תעריף	סוג צריכה	קריאה קודמת	קריאה נוכחית	סה"כ צריכה בקוט"ש	מחיר לקוט"ש בא"ג	סה"כ לתשלום
		01/04/21	30/04/21			
777	פסגה	216,918.52	223,549.42	6,630.90	43.79	2,903.67 ₪
778	גבע	79,558.10	81,513.50	1,955.40	36.65	716.65 ₪
779	שפל	261,506.62	265,596.52	4,089.90	30.60	1,251.51 ₪

סה"כ לדייר:

פסגה	גבע	שפל	סה"כ	שיא ביקוש
6,630.90	1,955.40	4,089.90	12,676.20	
2,903.67 ₪	716.65 ₪	1,251.51 ₪	4,871.83 ₪	

סה"כ צריכה
 סה"כ לתשלום

211.60 ₪	תשלום קבוע	
73.05 ₪	תשלום עבור גודל חיבור בKVA (3x400)	
5,156.48 ₪	סה"כ לתשלום	לא כולל מע"מ

התפלגות חיוב בש"ח לפי תע"ז

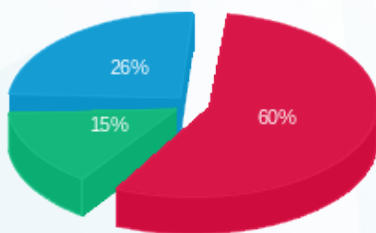

■ פסגה (2,903.67 ₪)
 ■ גבע (716.65 ₪)
 ■ שפל (1,251.51 ₪)

הסטוריית צריכה בקוט"ש

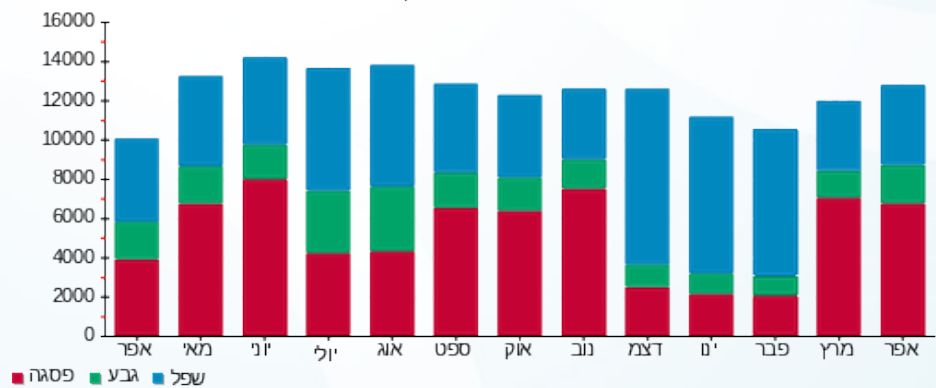



04/05/21 תאריך הפקה:
 30/04/21 תאריך קריאה נוכחית:
 01/04/21 תאריך קריאה קודמת:

שם דייר: בניין C - ק.09 - בנק דיסקונט
 שם אתר: מרכז עזריאלי חולון

לקוח/ה נכבד/ה, אנו מתכבדים להגיש את חישוב צריכת החשמל לתקופה 01/04/21 - 30/04/21:

בנק דיסקונט - 1 - 16193912(3x200)

סוג תעריף	סוג צריכה	קריאה קודמת	קריאה נוכחית	סה"כ צריכה בקוט"ש	מחיר לקוט"ש בא"ג	סה"כ לתשלום
פרטי חשבון עבור תאריכים:						
777	פסגה	01/04/21	30/04/21	1,968.40	43.79	861.96 ₪
778	גבע	21,603.00	22,183.40	580.40	36.65	212.72 ₪
779	שפל	73,327.00	74,424.80	1,097.80	30.60	335.93 ₪

סה"כ לדייר:

פסגה	גבע	שפל	סה"כ	שיא ביקוש
1,968.40	580.40	1,097.80	3,646.60	16.84
861.96 ₪	212.72 ₪	335.93 ₪	1,410.61 ₪	

סה"כ צריכה
 סה"כ לתשלום

211.60 ₪	תשלום קבוע	
36.52 ₪	תשלום עבור גודל חיבור בKVA (3x200)	
1,658.73 ₪	סה"כ לתשלום	לא כולל מע"מ

התפלגות חיוב בש"ח לפי תעו"ז

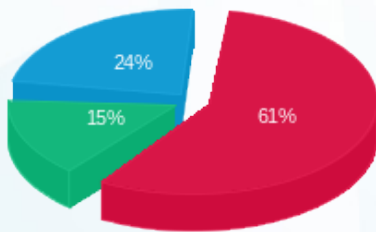

פסגה (861.96 ₪) - 61%
 גבע (212.72 ₪) - 15%
 שפל (335.93 ₪) - 24%

הסטוריית צריכה בקוט"ש

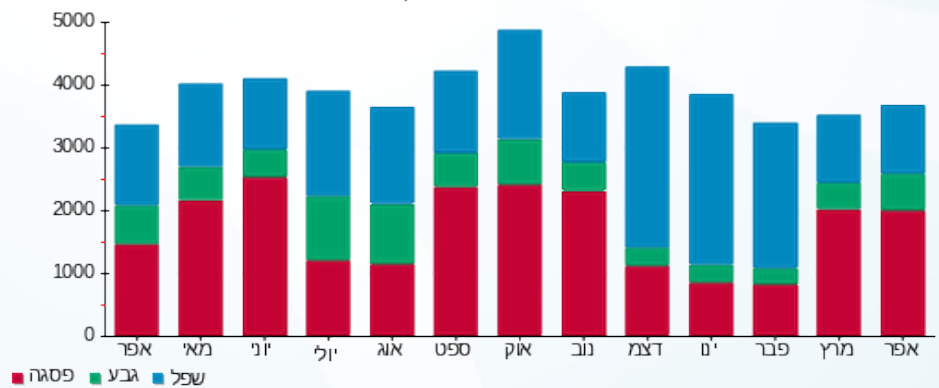

04/05/21 תאריך הפקה:
 30/04/21 תאריך קריאה נוכחית:
 01/04/21 תאריך קריאה קודמת:

שם דייר: בניין C - ק.09 - בנק הפועלים
 שם אתר: מרכז עזריאלי חולון

לקוח/ה נכבד/ה, אנו מתכבדים להגיש את חישוב צריכת החשמל לתקופה 01/04/21 - 30/04/21:

בניין C בנק הפועלים ק.9 - 3 - 16193912 (3x200)

סוג תעריף	סוג צריכה	קריאה קודמת	קריאה נוכחית	סה"כ צריכה בקוט"ש	מחיר לקוט"ש בא"ג	סה"כ לתשלום
פרטי חשבון עבור תאריכים:						
777	פסגה	01/04/21	30/04/21	1,288.80	43.79	564.37 ₪
778	גבע	20,073.60	20,730.00	656.40	36.65	240.57 ₪
779	שפל	64,533.40	65,992.00	1,458.60	30.60	446.33 ₪

סה"כ לדייר:

פסגה	גבע	שפל	סה"כ	שיא ביקוש
1,288.80	656.40	1,458.60	3,403.80	6.92
564.37 ₪	240.57 ₪	446.33 ₪	1,251.27 ₪	

סה"כ צריכה
 סה"כ לתשלום

211.60 ₪	תשלום קבוע	
36.52 ₪	תשלום עבור גודל חיבור בKVA (3x200)	
1,499.39 ₪	סה"כ לתשלום	לא כולל מע"מ

התפלגות חיוב בש"ח לפי תע"ז

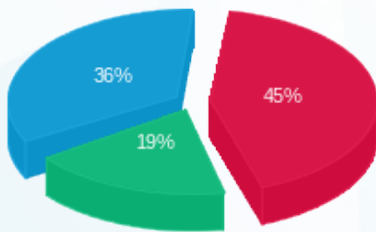

■ פסגה (564.37 ₪)
 ■ גבע (240.57 ₪)
 ■ שפל (446.33 ₪)

הסטוריית צריכה בקוט"ש

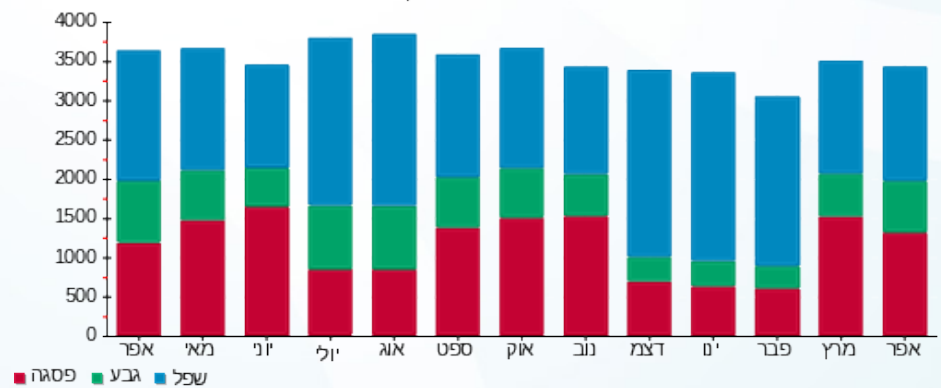



04/05/21 תאריך הפקה:
 30/04/21 תאריך קריאה נוכחית:
 01/04/21 תאריך קריאה קודמת:

שם דייר: בניין C - ק.09 - חדר דרכא
 שם אתר: מרכז עזריאלי חולון

לקוח/ה נכבד/ה, אנו מתכבדים להגיש את חישוב צריכת החשמל לתקופה 01/04/21 - 30/04/21:

בניין C - ק.09 - חדר דרכא - 2 - 16193912 (3x63)

סוג תעריף	סוג צריכה	קריאה קודמת	קריאה נוכחית	סה"כ צריכה בקוט"ש	מחיר לקוט"ש בא"ג	סה"כ לתשלום
פרטי חשבון עבור תאריכים:						
777	פסגה	01/04/21	30/04/21	4,004.60	43.79	15.90 ₪
778	גבע	978.70	981.40	2.70	36.65	0.99 ₪
779	שפל	3,284.50	3,290.80	6.30	30.60	1.93 ₪

סה"כ לדייר:

פסגה	גבע	שפל	סה"כ	שיא ביקוש
36.30	2.70	6.30	45.30	2.15
15.90 ₪	0.99 ₪	1.93 ₪	18.81 ₪	

סה"כ צריכה
 סה"כ לתשלום

211.60 ₪	תשלום קבוע	
11.50 ₪	תשלום עבור גודל חיבור בKVA (3x63)	
241.92 ₪	סה"כ לתשלום	לא כולל מע"מ

התפלגות חיוב בש"ח לפי תע"ז

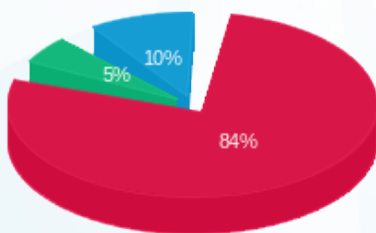

■ פסגה (15.90 ₪)
 ■ גבע (0.99 ₪)
 ■ שפל (1.93 ₪)

הסטוריית צריכה בקוט"ש

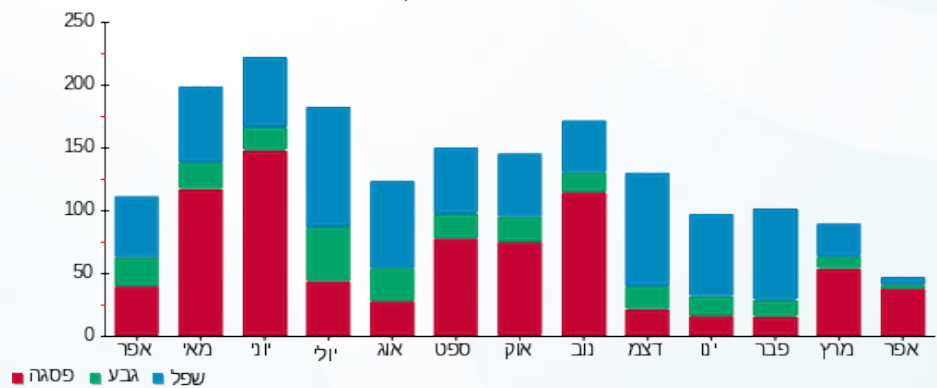

04/05/21 תאריך הפקה:
 30/04/21 תאריך קריאה נוכחית:
 01/04/21 תאריך קריאה קודמת:

שם דייר: בניין C - ק.09 - פרמיום מגורים
 שם אתר: מרכז עזריאלי חולון

לקוח/ה נכבד/ה, אנו מתכבדים להגיש את חישוב צריכת החשמל לתקופה 01/04/21 - 30/04/21:

בניין C פרמיום מגורים ק. 9 - 4 - 16193912(3x63)

סוג תעריף	סוג צריכה	קריאה קודמת	קריאה נוכחית	סה"כ צריכה בקוט"ש	מחיר לקוט"ש בא"ג	סה"כ לתשלום
פרטי חשבון עבור תאריכים:						
777	פסגה	01/04/21	30/04/21	253.40	43.79	110.96 ₪
778	גבע	1,563.50	1,601.40	37.90	36.65	13.89 ₪
779	שפל	4,021.30	4,079.10	57.80	30.60	17.69 ₪

סה"כ לדייר:

פסגה	גבע	שפל	סה"כ	שיא ביקוש
253.40	37.90	57.80	349.10	66.05
110.96 ₪	13.89 ₪	17.69 ₪	142.54 ₪	

סה"כ צריכה
 סה"כ לתשלום

211.60 ₪	תשלום קבוע	
11.50 ₪	תשלום עבור גודל חיבור בKVA (3x63)	
365.65 ₪	סה"כ לתשלום	לא כולל מע"מ

התפלגות חיוב בש"ח לפי תע"ז

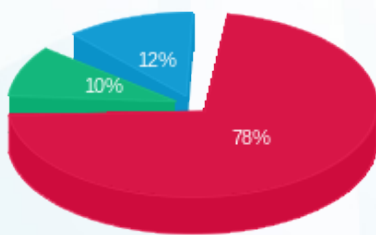

■ פסגה (110.96 ₪)
 ■ גבע (13.89 ₪)
 ■ שפל (17.69 ₪)

הסטוריית צריכה בקוט"ש

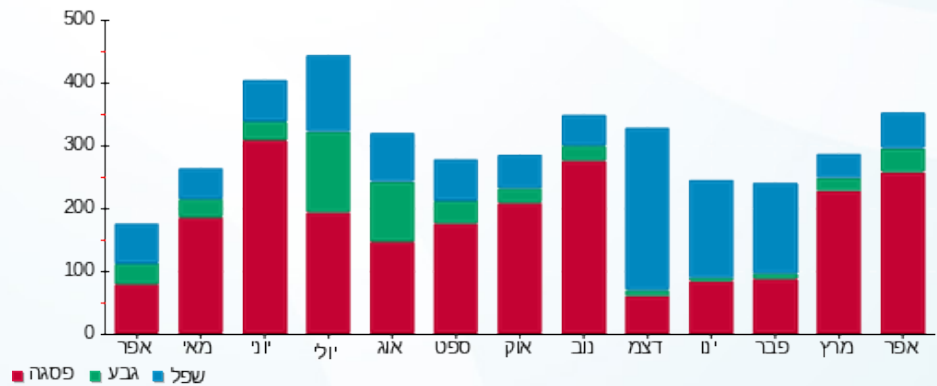

04/05/21 תאריך הפקה:
 30/04/21 תאריך קריאה נוכחית:
 01/04/21 תאריך קריאה קודמת:

שם דייר: בניין C - ק.10 - בנק הפועלים
 שם אתר: מרכז עזריאלי חולון

לקוח/ה נכבד/ה, אנו מתכבדים להגיש את חישוב צריכת החשמל לתקופה 01/04/21 - 30/04/21:

בנק הפועלים קומה 10 - 17013965 (3x160)

סוג תעריף	סוג צריכה	קריאה קודמת	קריאה נוכחית	סה"כ צריכה בקוט"ש	מחיר לקוט"ש בא"ג	סה"כ לתשלום
פרטי חשבון עבור תאריכים:						
777	פסגה	01/04/21	30/04/21	4,715.10	43.79	2,064.74 ₪
778	גבע	79,339.89	81,589.19	2,249.30	36.65	824.37 ₪
779	שפל	154,077.70	159,006.70	4,929.00	30.60	1,508.27 ₪

סה"כ לדייר:

פסגה	גבע	שפל	סה"כ	שיא ביקוש
4,715.10	2,249.30	4,929.00	11,893.40	
2,064.74 ₪	824.37 ₪	1,508.27 ₪	4,397.38 ₪	

סה"כ צריכה
 סה"כ לתשלום

211.60 ₪	תשלום קבוע	
29.22 ₪	תשלום עבור גודל חיבור בKVA (3x160)	
4,638.20 ₪	סה"כ לתשלום	לא כולל מע"מ

התפלגות חיוב בש"ח לפי תע"ז

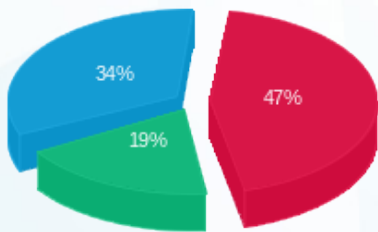

■ פסגה (2,064.74 ₪)
 ■ גבע (824.37 ₪)
 ■ שפל (1,508.27 ₪)

הסטוריית צריכה בקוט"ש

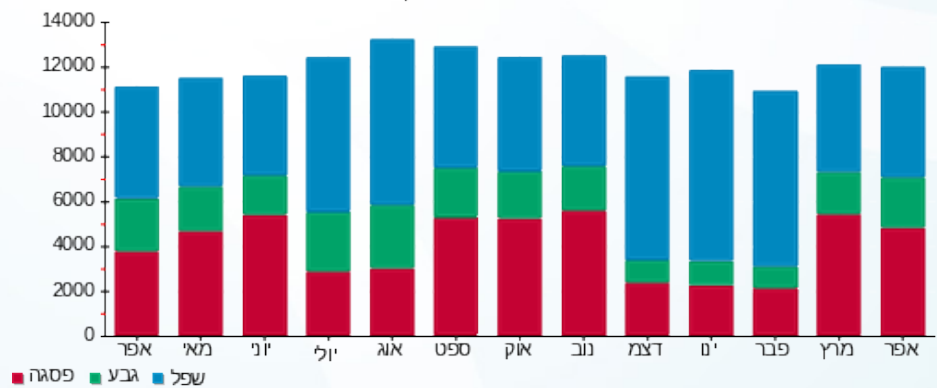



04/05/21 תאריך הפקה:
 30/04/21 תאריך קריאה נוכחית:
 01/04/21 תאריך קריאה קודמת:

שם דייר: בניין C - ק.11 - שובל - ראשי
 שם אתר: מרכז עזריאלי חולון

לקוח/ה נכבד/ה, אנו מתכבדים להגיש את חישוב צריכת החשמל לתקופה 01/04/21 - 30/04/21:

בניין C ראשי שובל ק.11 - 1 - 18075378(3x400)

סה"כ לתשלום	מחיר לקוט"ש בא"ג	סה"כ צריכה בקוט"ש	קריאה נוכחית	קריאה קודמת	סוג צריכה	סוג תעריף
			30/04/21	01/04/21		פרטי חשבון עבור תאריכים:
1,313.13 ₪	43.79	2,998.70	38,084.32	35,085.62	פסגה	777
327.61 ₪	36.65	893.90	13,208.23	12,314.33	גבע	778
479.07 ₪	30.60	1,565.60	46,445.58	44,879.98	שפל	779

סה"כ לדייר:

שיא ביקוש	סה"כ	שפל	גבע	פסגה
	5,458.20	1,565.60	893.90	2,998.70
	2,119.82 ₪	479.07 ₪	327.61 ₪	1,313.13 ₪

סה"כ צריכה

סה"כ לתשלום

211.60 ₪	תשלום קבוע	
73.05 ₪	תשלום עבור גודל חיבור בKVA (3x400)	
2,404.46 ₪	סה"כ לתשלום	לא כולל מע"מ

התפלגות חיוב בש"ח לפי תע"ז

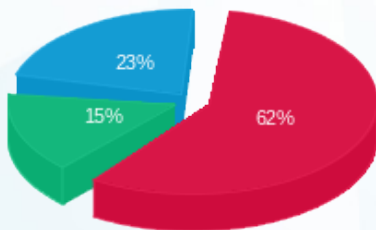

■ פסגה (1,313.13 ₪)
 ■ גבע (327.61 ₪)
 ■ שפל (479.07 ₪)

הסטוריית צריכה בקוט"ש

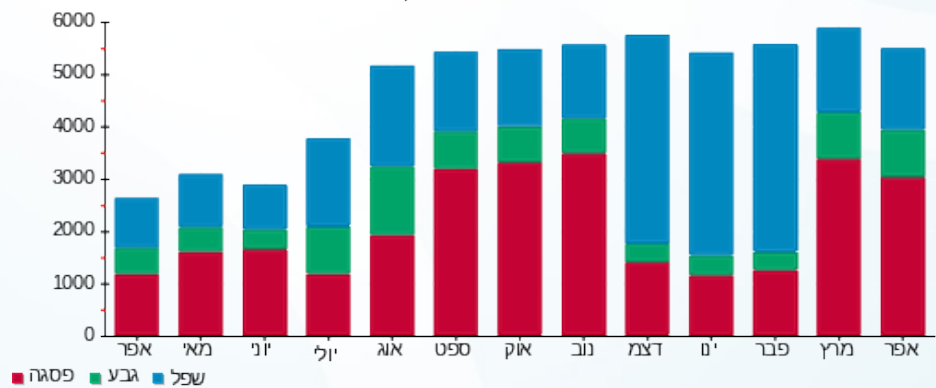



04/05/21 תאריך הפקה:
 30/04/21 תאריך קריאה נוכחית:
 01/04/21 תאריך קריאה קודמת:

שם דייר: בניין C - ק.12 - שובל
 שם אתר: מרכז עזריאלי חולון

לקוח/ה נכבד/ה, אנו מתכבדים להגיש את חישוב צריכת החשמל לתקופה 01/04/21 - 30/04/21:

בניין C שובל ק.12 - 17013983 (3x400)

סוג תעריף	סוג צריכה	קריאה קודמת	קריאה נוכחית	סה"כ צריכה בקוט"ש	מחיר לקוט"ש בא"ג	סה"כ לתשלום
פרטי חשבון עבור תאריכים:						
777	פסגה	01/04/21	30/04/21	4,162.20	43.79	1,822.63 ₪
778	גבע	29,947.30	30,673.10	725.80	36.65	266.01 ₪
779	שפל	94,554.70	95,746.30	1,191.60	30.60	364.63 ₪

סה"כ לדיר:

פסגה	גבע	שפל	סה"כ	שיא ביקוש
4,162.20	725.80	1,191.60	6,079.60	
1,822.63 ₪	266.01 ₪	364.63 ₪	2,453.26 ₪	

סה"כ צריכה
 סה"כ לתשלום

0.00 ₪	תשלום קבוע	
73.05 ₪	תשלום עבור גודל חיבור בKVA (3x400)	
2,526.31 ₪	סה"כ לתשלום	לא כולל מע"מ

התפלגות חיוב בש"ח לפי תעו"ז

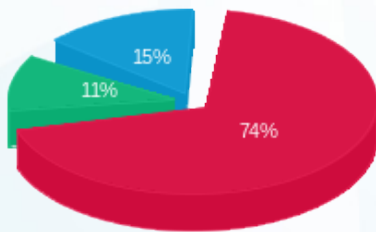

פסגה (1,822.63 ₪) ■
 גבע (266.01 ₪) ■
 שפל (364.63 ₪) ■

הסטוריית צריכה בקוט"ש

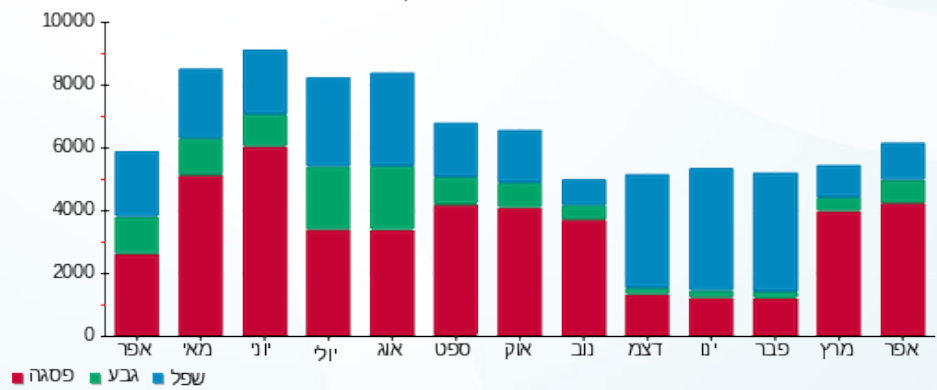



04/05/21 תאריך הפקה:
 30/04/21 תאריך קריאה נוכחית:
 01/04/21 תאריך קריאה קודמת:

שם דייר: בניין C - קינג ג'ורג'
 שם אתר: מרכז עזריאלי חולון

לקוח/ה נכבד/ה, אנו מתכבדים להגיש את חישוב צריכת החשמל לתקופה 01/04/21 - 30/04/21:

בניין C - קינג ג'ורג' - 3 - 13044085 (3x400)

סוג תעריף	סוג צריכה	קריאה קודמת	קריאה נוכחית	סה"כ צריכה בקוט"ש	מחיר לקוט"ש בא"ג	סה"כ לתשלום
		01/04/21	30/04/21			
777	פסגה	221,767.60	226,732.80	4,965.20	43.79	2,174.26 ₪
778	גבע	105,839.20	108,657.60	2,818.40	36.65	1,032.94 ₪
779	שפל	278,794.80	282,437.60	3,642.80	30.60	1,114.70 ₪

סה"כ לדייר:

פסגה	גבע	שפל	סה"כ	שיא ביקוש
4,965.20	2,818.40	3,642.80	11,426.40	50.88
2,174.26 ₪	1,032.94 ₪	1,114.70 ₪	4,321.90 ₪	

סה"כ צריכה
 סה"כ לתשלום

211.60 ₪	תשלום קבוע	
73.05 ₪	תשלום עבור גודל חיבור בKVA (3x400)	
4,606.55 ₪	סה"כ לתשלום	לא כולל מע"מ

התפלגות חיוב בש"ח לפי תעו"ז

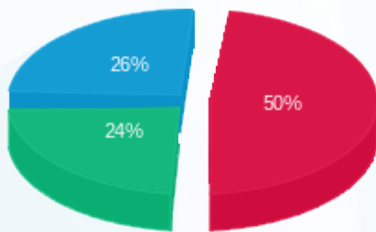

■ פסגה (2,174.26 ₪)
 ■ גבע (1,032.94 ₪)
 ■ שפל (1,114.70 ₪)

הסטוריית צריכה בקוט"ש

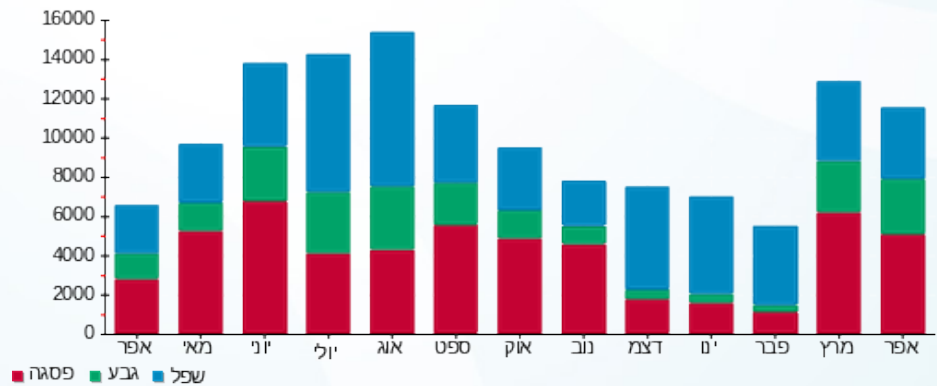



04/05/21 תאריך הפקה:
 30/04/21 תאריך קריאה נוכחית:
 01/04/21 תאריך קריאה קודמת:

שם דייר: בניין C - קפה לנדזור
 שם אתר: מרכז עזריאלי חולון

לקוח/ה נכבד/ה, אנו מתכבדים להגיש את חישוב צריכת החשמל לתקופה 01/04/21 - 30/04/21:

בניין C קפה לנדזור - 5 - 13044085 (3x160)

סה"כ לתשלום	מחיר לקוט"ש בא"ג	סה"כ צריכה בקוט"ש	קריאה נוכחית	קריאה קודמת	סוג צריכה	סוג תעריף
			30/04/21	01/04/21		פרטי חשבון עבור תאריכים:
₪ 2,659.54	43.79	6,073.40	178,439.20	172,365.80	פסגה	777
₪ 672.16	36.65	1,834.00	85,078.40	83,244.40	גבע	778
₪ 507.59	30.60	1,658.80	198,833.20	197,174.40	שפל	779

סה"כ לדייר:

שיא ביקוש	סה"כ	שפל	גבע	פסגה
42.38	9,566.20	1,658.80	1,834.00	6,073.40
	₪ 3,839.30	₪ 507.59	₪ 672.16	₪ 2,659.54

סה"כ צריכה
 סה"כ לתשלום

₪ 211.60	תשלום קבוע	
₪ 29.22	תשלום עבור גודל חיבור בKVA (3x160)	
₪ 4,080.11	סה"כ לתשלום	לא כולל מע"מ

התפלגות חיוב בש"ח לפי תע"ז

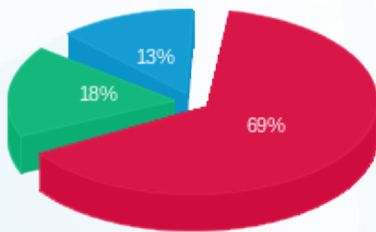

■ פסגה (₪ 2,659.54)
 ■ גבע (₪ 672.16)
 ■ שפל (₪ 507.59)

הסטוריית צריכה בקוט"ש

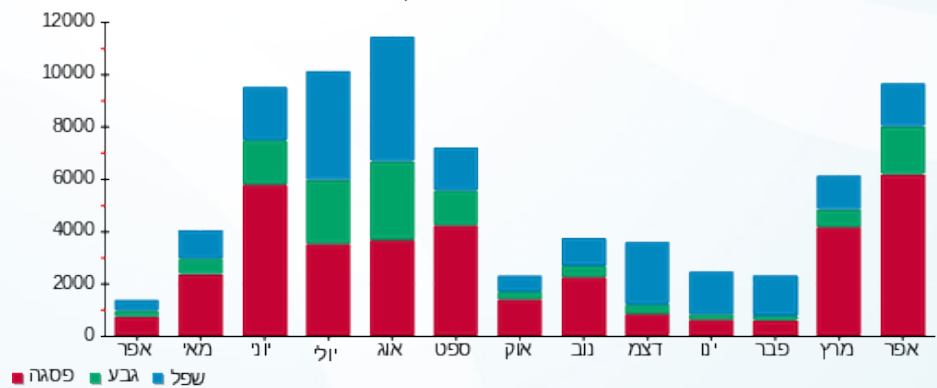



04/05/21 תאריך הפקה:
 30/04/21 תאריך קריאה נוכחית:
 01/04/21 תאריך קריאה קודמת:

שם דייר: בניין C מיזוג אוויר
שם אתר: מרכז עזריאלי חולון

לקוח/ה נכבד/ה, אנו מתכבדים להגיש את חישוב צריכת החשמל לתקופה 01/04/21 - 30/04/21:

בניין C צילר מא - 8 - 13044085

סוג תעריף	סוג צריכה	קריאה קודמת	קריאה נוכחית	סה"כ צריכה בקוט"ש	מחיר לקוט"ש בא"ג	סה"כ לתשלום
פרטי חשבון עבור תאריכים:			30/04/21	01/04/21		
777	פסגה	0.00	0.00	0.00	43.79	0.00 ₪
778	גבע	0.00	0.00	0.00	36.65	0.00 ₪
779	שפל	0.00	0.00	0.00	30.60	0.00 ₪

בניין C ראשי לוח ACFP-C1 יטאות+משאבות - 1 - 15091187

סוג תעריף	סוג צריכה	קריאה קודמת	קריאה נוכחית	סה"כ צריכה בקוט"ש	מחיר לקוט"ש בא"ג	סה"כ לתשלום
פרטי חשבון עבור תאריכים:			30/04/21	01/04/21		
777	פסגה	318,276.80	333,604.80	15,328.00	43.79	6,712.13 ₪
778	גבע	116,414.40	120,212.80	3,798.40	36.65	1,392.11 ₪
779	שפל	448,872.00	454,764.80	5,892.80	30.60	1,803.20 ₪

בניין C ראשי לוח ACFP-C2 יטאות+משאבות - 2 - 15091187

סוג תעריף	סוג צריכה	קריאה קודמת	קריאה נוכחית	סה"כ צריכה בקוט"ש	מחיר לקוט"ש בא"ג	סה"כ לתשלום
פרטי חשבון עבור תאריכים:			30/04/21	01/04/21		
777	פסגה	95,769.90	96,269.40	499.50	43.79	218.73 ₪
778	גבע	50,711.70	51,429.00	717.30	36.65	262.89 ₪
779	שפל	186,972.90	188,444.40	1,471.50	30.60	450.28 ₪

בניין C צילר 3 - 3 - 15091196

סוג תעריף	סוג צריכה	קריאה קודמת	קריאה נוכחית	סה"כ צריכה בקוט"ש	מחיר לקוט"ש בא"ג	סה"כ לתשלום
פרטי חשבון עבור תאריכים:			30/04/21	01/04/21		
777	פסגה	383,110.00	402,726.00	19,616.00	43.79	8,589.85 ₪
778	גבע	122,590.00	125,506.00	2,916.00	36.65	1,068.71 ₪
779	שפל	334,626.00	338,544.00	3,918.00	30.60	1,198.91 ₪





בניין C צילר 4 - 4 - 15091196

סה"כ לתשלום	מחיר לקוט"ש בא"ג	סה"כ צריכה בקוט"ש	קריאה נוכחית	קריאה קודמת	סוג צריכה	סוג תעריף
			30/04/21	01/04/21	פרטי חשבון עבור תאריכים:	
₪ 891.74	43.79	2,036.40	175,084.80	173,048.40	פסגה	777
₪ 1,083.67	36.65	2,956.80	103,434.00	100,477.20	גבע	778
₪ 1,219.10	30.60	3,984.00	292,443.60	288,459.60	שפל	779

בניין C צילר 2 - 1 - 16193925

סה"כ לתשלום	מחיר לקוט"ש בא"ג	סה"כ צריכה בקוט"ש	קריאה נוכחית	קריאה קודמת	סוג צריכה	סוג תעריף
			30/04/21	01/04/21	פרטי חשבון עבור תאריכים:	
₪ 3,094.20	43.79	7,066.00	358,814.00	351,748.00	פסגה	777
₪ 213.30	36.65	582.00	117,440.00	116,858.00	גבע	778
₪ 205.02	30.60	670.00	217,598.00	216,928.00	שפל	779

בניין C צילר 1 - 2 - 16225069

סה"כ לתשלום	מחיר לקוט"ש בא"ג	סה"כ צריכה בקוט"ש	קריאה נוכחית	קריאה קודמת	סוג צריכה	סוג תעריף
			30/04/21	01/04/21	פרטי חשבון עבור תאריכים:	
₪ 3,683.61	43.79	8,412.00	390,750.00	382,338.00	פסגה	777
₪ 609.86	36.65	1,664.00	96,864.00	95,200.00	גבע	778
₪ 468.79	30.60	1,532.00	97,880.00	96,348.00	שפל	779

סה"כ לדירה:

שיא ביקוש	סה"כ	שפל	גבע	פסגה
3,878.54	83,060.70	17,468.30	12,634.50	52,957.90
	₪ 33,166.11	₪ 5,345.30	₪ 4,630.54	₪ 23,190.26

סה"כ צריכה
סה"כ לתשלום

0.00 ₪	תשלום קבוע
₪ 33,166.11	סה"כ לתשלום

לא כולל מע"מ

התפלגות חיוב בש"ח לפי תעו"ז

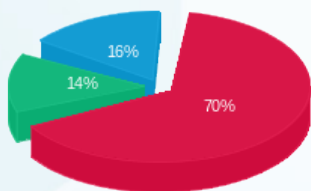

פסגה (₪ 23,190.26)
גבע (₪ 4,630.54)
שפל (₪ 5,345.30)

הסטוריית צריכה בקוט"ש

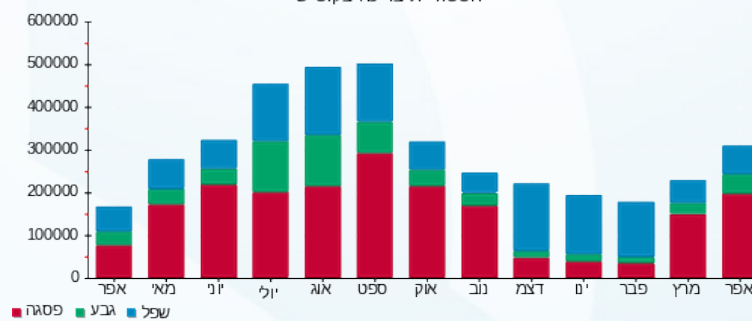



04/05/21 תאריך הפקה:
 30/04/21 תאריך קריאה נוכחית:
 01/04/21 תאריך קריאה קודמת:

שם דייר: בנין D - אוויה - שלט
 שם אתר: מרכז עזריאלי חולון

לקוח/ה נכבד/ה, אנו מתכבדים להגיש את חישוב צריכת החשמל לתקופה 01/04/21 - 30/04/21:

בנין D - אוויה - שלט (1 - 15091199) (1x16) - R)

סוג תעריף	סוג צריכה	קריאה קודמת	קריאה נוכחית	סה"כ צריכה בקוט"ש	מחיר לקוט"ש בא"ג	סה"כ לתשלום
פרטי חשבון עבור תאריכים:						
777	פסגה	01/04/21	30/04/21	6.20	43.79	2.71 ₪
778	גבע	181.25	182.90	1.65	36.65	0.60 ₪
779	שפל	2,404.30	2,444.35	40.05	30.60	12.26 ₪

סה"כ לדייר:

פסגה	גבע	שפל	סה"כ	שיא ביקוש
6.20	1.65	40.05	47.90	0.21
2.71 ₪	0.60 ₪	12.26 ₪	15.58 ₪	

סה"כ צריכה
 סה"כ לתשלום

0.00 ₪	תשלום קבוע	
0.97 ₪	תשלום עבור גודל חיבור בKVA (1x16)	
16.55 ₪	סה"כ לתשלום	לא כולל מע"מ

התפלגות חיוב בש"ח לפי תעו"ז

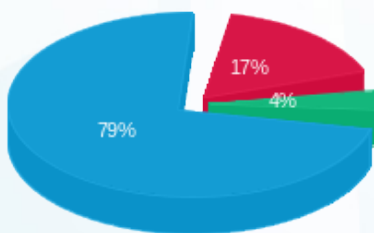

פסגה (2.71 ₪)
 גבע (0.60 ₪)
 שפל (12.26 ₪)

הסטוריית צריכה בקוט"ש

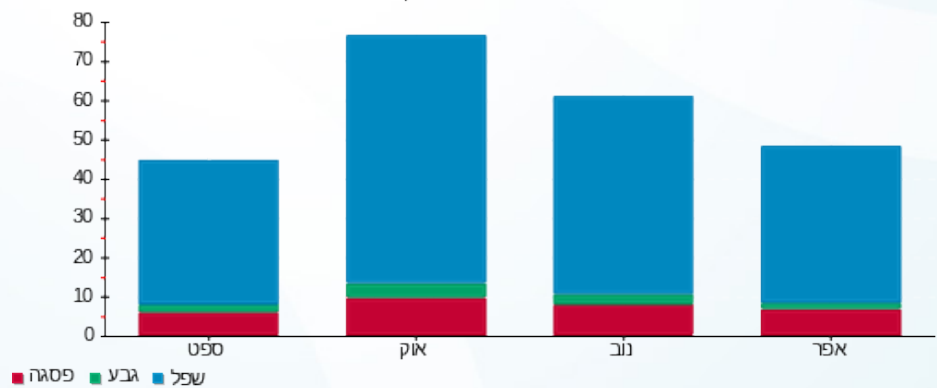



04/05/21 תאריך הפקה:
 30/04/21 תאריך קריאה נוכחית:
 01/04/21 תאריך קריאה קודמת:

שם דייר: בנין D - בר סלטים
 שם אתר: מרכז עזריאלי חולון

לקוח/ה נכבד/ה, אנו מתכבדים להגיש את חישוב צריכת החשמל לתקופה 01/04/21 - 30/04/21:

בנין D בר סלטים - 4 - 13044090 (3x63)

סוג תעריף	סוג צריכה	קריאה קודמת	קריאה נוכחית	סה"כ צריכה בקוט"ש	מחיר לקוט"ש בא"ג	סה"כ לתשלום
פרטי חשבון עבור תאריכים:						
777	פסגה	01/04/21	30/04/21	801.70	43.79	351.06 ₪
778	גבע	6,777.80	6,965.60	187.80	36.65	68.83 ₪
779	שפל	22,783.70	23,172.50	388.80	30.60	118.97 ₪

סה"כ לדייר:

פסגה	גבע	שפל	סה"כ	שיא ביקוש
801.70	187.80	388.80	1,378.30	6.66
351.06 ₪	68.83 ₪	118.97 ₪	538.87 ₪	

סה"כ צריכה
 סה"כ לתשלום

211.60 ₪	תשלום קבוע	
11.50 ₪	תשלום עבור גודל חיבור בKVA (3x63)	
761.97 ₪	סה"כ לתשלום	לא כולל מע"מ

התפלגות חיוב בש"ח לפי תעו"ז

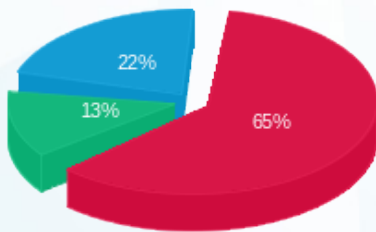

פסגה (351.06 ₪) 65%
 גבע (68.83 ₪) 13%
 שפל (118.97 ₪) 22%

הסטוריית צריכה בקוט"ש

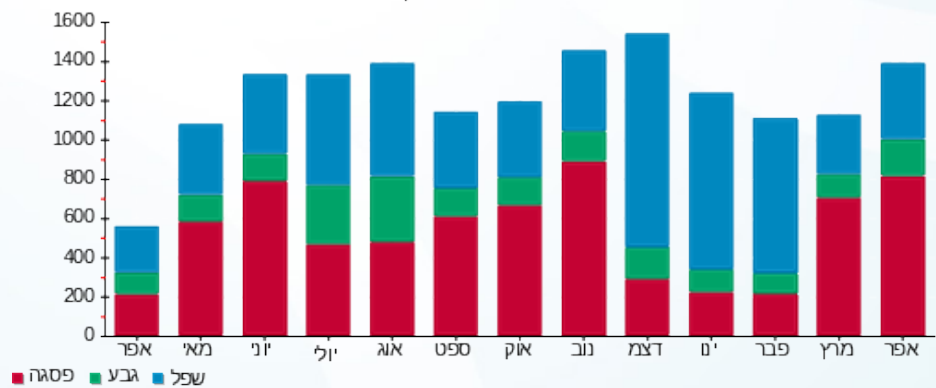

04/05/21 תאריך הפקה:
 30/04/21 תאריך קריאה נוכחית:
 01/04/21 תאריך קריאה קודמת:

שם דייר: בנין D - הלמן אלדובי - שלט
 שם אתר: מרכז עזריאלי חולון

לקוח/ה נכבד/ה, אנו מתכבדים להגיש את חישוב צריכת החשמל לתקופה 01/04/21 - 30/04/21:

בנין D - הלמן אלדובי - שלט (10 - 15091199) (1x16) R)

סוג תעריף	סוג צריכה	קריאה קודמת	קריאה נוכחית	סה"כ צריכה בקוט"ש	מחיר לקוט"ש בא"ג	סה"כ לתשלום
פרטי חשבון עבור תאריכים:						
777	פסגה	01/04/21	30/04/21	12.75	43.79	5.58 ₪
778	גבע	315.75	319.90	4.15	36.65	1.52 ₪
779	שפל	4,270.35	4,351.15	80.80	30.60	24.72 ₪

סה"כ לדייר:

פסגה	גבע	שפל	סה"כ	שיא ביקוש
12.75	4.15	80.80	97.70	0.32
5.58 ₪	1.52 ₪	24.72 ₪	31.83 ₪	

סה"כ צריכה
 סה"כ לתשלום

0.00 ₪	תשלום קבוע	
0.97 ₪	תשלום עבור גודל חיבור בKVA (1x16)	
32.80 ₪	סה"כ לתשלום	לא כולל מע"מ

התפלגות חיוב בש"ח לפי תעו"ז

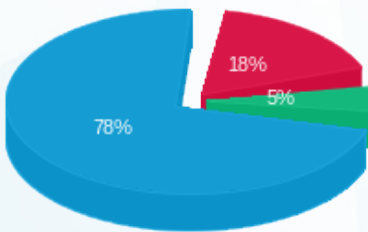

פסגה (5.58 ₪)
 גבע (1.52 ₪)
 שפל (24.72 ₪)

הסטוריית צריכה בקוט"ש

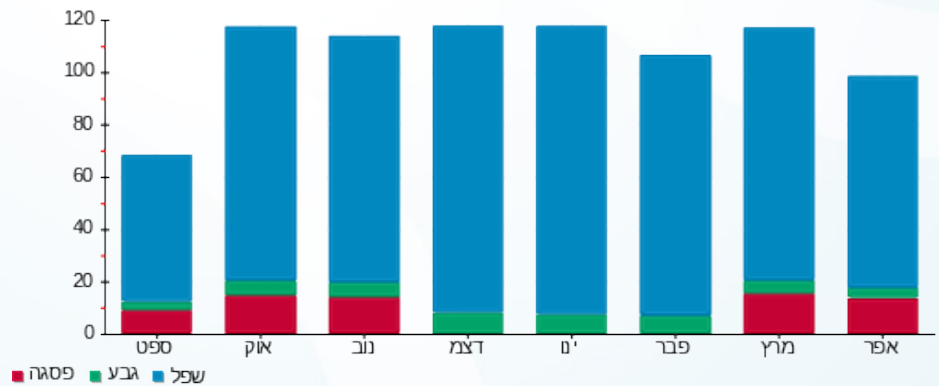



04/05/21 תאריך הפקה:
 30/04/21 תאריך קריאה נוכחית:
 01/04/21 תאריך קריאה קודמת:

שם דייר: בנין D - המאפה של רוני
 שם אתר: מרכז עזריאלי חולון

לקוח/ה נכבד/ה, אנו מתכבדים להגיש את חישוב צריכת החשמל לתקופה 01/04/21 - 30/04/21:

בנין D - המאפה של רוני - 12 - (3x160)13044090

סוג תעריף	סוג צריכה	קריאה קודמת	קריאה נוכחית	סה"כ צריכה בקוט"ש	מחיר לקוט"ש בא"ג	סה"כ לתשלום
פרטי חשבון עבור תאריכים:						
777	פסגה	01/04/21	30/04/21	750.60	43.79	328.69 ₪
778	גבע	4,654.00	4,846.20	192.20	36.65	70.44 ₪
779	שפל	14,725.60	15,093.20	367.60	30.60	112.49 ₪

סה"כ לדייר:

פסגה	גבע	שפל	סה"כ	שיא ביקוש
750.60	192.20	367.60	1,310.40	10.77
328.69 ₪	70.44 ₪	112.49 ₪	511.61 ₪	

סה"כ צריכה
 סה"כ לתשלום

211.60 ₪	תשלום קבוע	
29.22 ₪	תשלום עבור גודל חיבור בKVA (3x160)	
752.43 ₪	סה"כ לתשלום	לא כולל מע"מ

התפלגות חיוב בש"ח לפי תע"ז

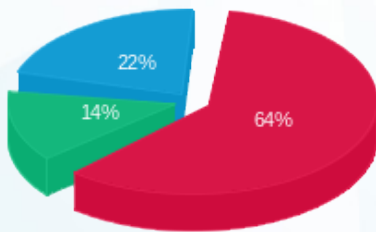

פסגה (328.69 ₪) - 22%
 גבע (70.44 ₪) - 14%
 שפל (112.49 ₪) - 64%

הסטוריית צריכה בקוט"ש

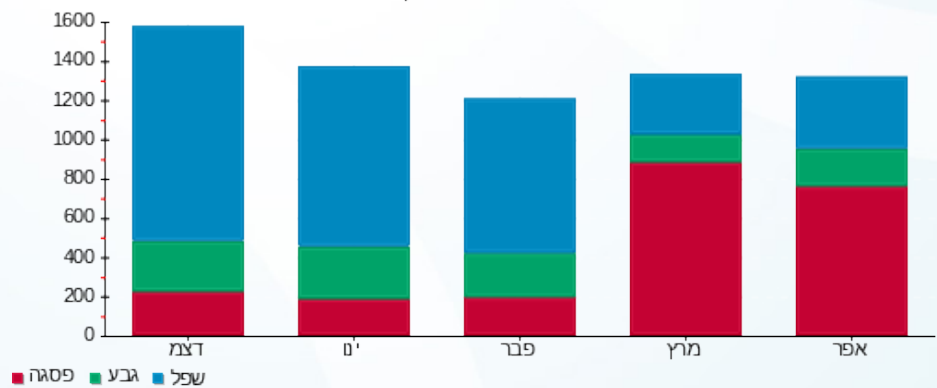

04/05/21 תאריך הפקה:
 30/04/21 תאריך קריאה נוכחית:
 01/04/21 תאריך קריאה קודמת:

שם דייר: בנין D - חברת כנס - שלט
 שם אתר: מרכז עזריאלי חולון

לקוח/ה נכבד/ה, אנו מתכבדים להגיש את חישוב צריכת החשמל לתקופה 01/04/21 - 30/04/21:

בנין D - חברת כנס - שלט - 4 - 15091198 (3x16)

סוג תעריף	סוג צריכה	קריאה קודמת	קריאה נוכחית	סה"כ צריכה בקוט"ש	מחיר לקוט"ש בא"ג	סה"כ לתשלום
פרטי חשבון עבור תאריכים:						
777	פסגה	01/04/21	30/04/21	17.85	43.79	7.82 ₪
778	גבע	188.15	195.00	6.85	36.65	2.51 ₪
779	שפל	2,731.25	2,852.85	121.60	30.60	37.21 ₪

סה"כ לדייר:

פסגה	גבע	שפל	סה"כ	שיא ביקוש
17.85	6.85	121.60	146.30	0.41
7.82 ₪	2.51 ₪	37.21 ₪	47.54 ₪	

סה"כ צריכה
 סה"כ לתשלום

0.00 ₪	תשלום קבוע	
2.92 ₪	תשלום עבור גודל חיבור בKVA (3x16)	
50.46 ₪	סה"כ לתשלום	לא כולל מע"מ

התפלגות חיוב בש"ח לפי תעו"ז

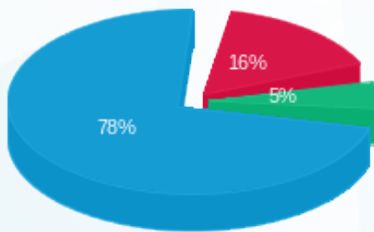

פסגה (7.82 ₪)
 גבע (2.51 ₪)
 שפל (7.82 ₪)

הסטוריית צריכה בקוט"ש

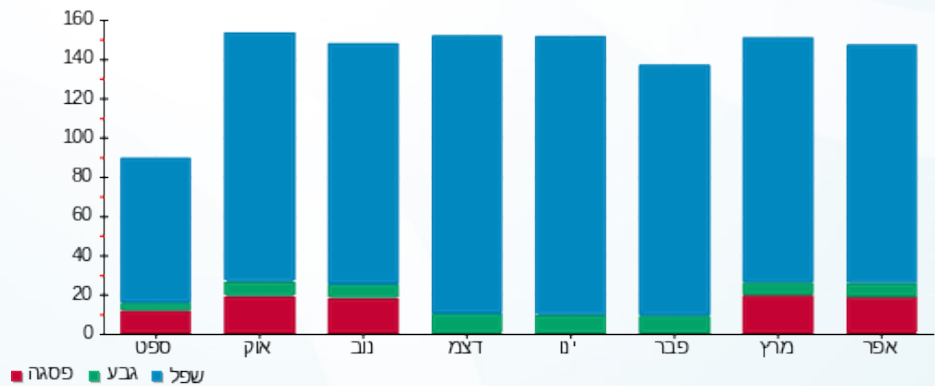

04/05/21 תאריך הפקה:
 30/04/21 תאריך קריאה נוכחי:
 01/04/21 תאריך קריאה קודמת:

שם דייר: בנין D - חוצה ישראל - שלט
 שם אתר: מרכז עזריאלי חולון

לקוח/ה נכבד/ה, אנו מתכבדים להגיש את חישוב צריכת החשמל לתקופה 01/04/21 - 30/04/21:

בנין D - חוצה ישראל - שלט - 12 - 15091199 (1x16)

סוג תעריף	סוג צריכה	קריאה קודמת	קריאה נוכחית	סה"כ צריכה בקוט"ש	מחיר לקוט"ש בא"ג	סה"כ לתשלום
פרטי חשבון עבור תאריכים:						
777	פסגה	01/04/21	30/04/21	41.80	43.79	18.30 ₪
778	גבע	118.50	133.90	15.40	36.65	5.64 ₪
779	שפל	1,915.25	2,195.15	279.90	30.60	85.65 ₪

סה"כ לדייר:

פסגה	גבע	שפל	סה"כ	שיא ביקוש
41.80	15.40	279.90	337.10	1.04
18.30 ₪	5.64 ₪	85.65 ₪	109.60 ₪	

סה"כ צריכה
 סה"כ לתשלום

0.00 ₪	תשלום קבוע	
0.97 ₪	תשלום עבור גודל חיבור בKVA (1x16)	
110.57 ₪	סה"כ לתשלום	לא כולל מע"מ

התפלגות חיוב בש"ח לפי תעו"ז

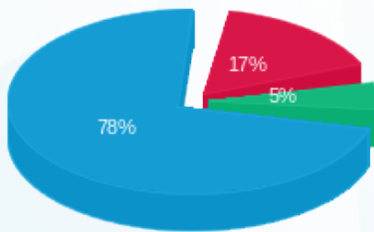

■ פסגה (18.30 ₪)
 ■ גבע (5.64 ₪)
 ■ שפל (85.65 ₪)

הסטוריית צריכה בקוט"ש

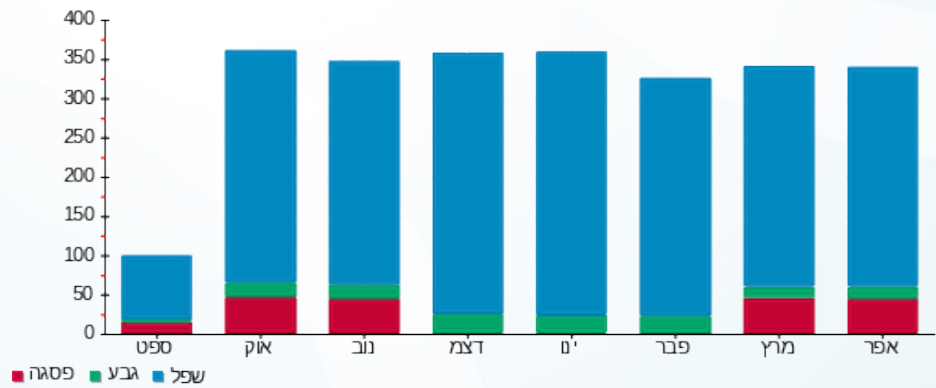



04/05/21 תאריך הפקה:
 30/04/21 תאריך קריאה נוכחית:
 01/04/21 תאריך קריאה קודמת:

שם דייר: בנין D - חניות הכישור
 שם אתר: מרכז עזריאלי חולון

לקוח/ה נכבד/ה, אנו מתכבדים להגיש את חישוב צריכת החשמל לתקופה 01/04/21 - 30/04/21:

בנין D - חניות הכישור - 13 - 13044090 (3x250)

סוג תעריף	סוג צריכה	קריאה קודמת	קריאה נוכחית	סה"כ צריכה בקוט"ש	מחיר לקוט"ש בא"ג	סה"כ לתשלום
פרטי חשבון עבור תאריכים:						
777	פסגה	01/04/21	30/04/21	291.00	43.79	127.43 ₪
778	גבע	2,461.60	2,549.80	88.20	36.65	32.33 ₪
779	שפל	6,273.90	6,390.90	117.00	30.60	35.80 ₪

סה"כ לדייר:

פסגה	גבע	שפל	סה"כ	שיא ביקוש
291.00	88.20	117.00	496.20	1.84
127.43 ₪	32.33 ₪	35.80 ₪	195.56 ₪	

סה"כ צריכה
 סה"כ לתשלום

211.60 ₪	תשלום קבוע	
45.65 ₪	תשלום עבור גודל חיבור ב KVA (3x250)	
452.81 ₪	סה"כ לתשלום	לא כולל מע"מ

התפלגות חיוב בש"ח לפי תע"ז

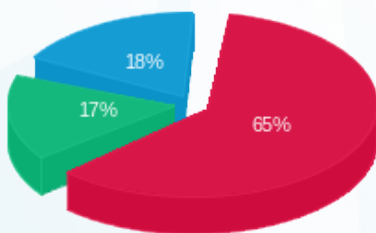

■ פסגה (127.43 ₪)
 ■ גבע (32.33 ₪)
 ■ שפל (35.80 ₪)

הסטוריית צריכה בקוט"ש

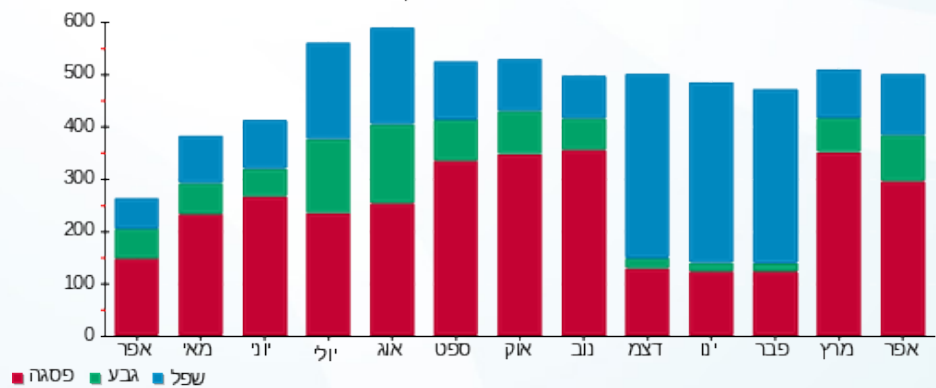



04/05/21 תאריך הפקה:
 30/04/21 תאריך קריאה נוכחית:
 01/04/21 תאריך קריאה קודמת:

שם דייר: בנין D - טיב טעם
 שם אתר: מרכז עזריאלי חולון

לקוח/ה נכבד/ה, אנו מתכבדים להגיש את חישוב צריכת החשמל לתקופה 01/04/21 - 30/04/21:

בנין D טיב טעם - 1 - 13044090(3x400)

סוג תעריף	סוג צריכה	קריאה קודמת	קריאה נוכחית	סה"כ צריכה בקוט"ש	מחיר לקוט"ש בא"ג	סה"כ לתשלום
		01/04/21	30/04/21			
777	פסגה	518,735.20	533,524.40	14,789.20	43.79	6,476.19 ₪
778	גבע	267,390.80	275,403.60	8,012.80	36.65	2,936.69 ₪
779	שפל	753,927.20	766,769.20	12,842.00	30.60	3,929.65 ₪

סה"כ לדייר:

פסגה	גבע	שפל	סה"כ	שיא ביקוש
14,789.20	8,012.80	12,842.00	35,644.00	84.78
6,476.19 ₪	2,936.69 ₪	3,929.65 ₪	13,342.53 ₪	

סה"כ צריכה
 סה"כ לתשלום

211.60 ₪	תשלום קבוע	
73.05 ₪	תשלום עבור גודל חיבור בKVA (3x400)	
13,627.18 ₪	סה"כ לתשלום	לא כולל מע"מ

התפלגות חיוב בש"ח לפי תע"ז

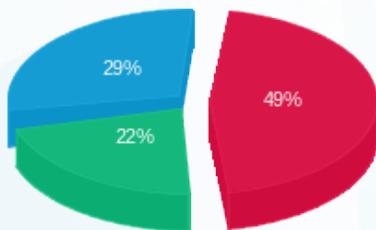

פסגה (6,476.19 ₪) 29%
 גבע (2,936.69 ₪) 22%
 שפל (3,929.65 ₪) 49%

הסטוריית צריכה בקוט"ש

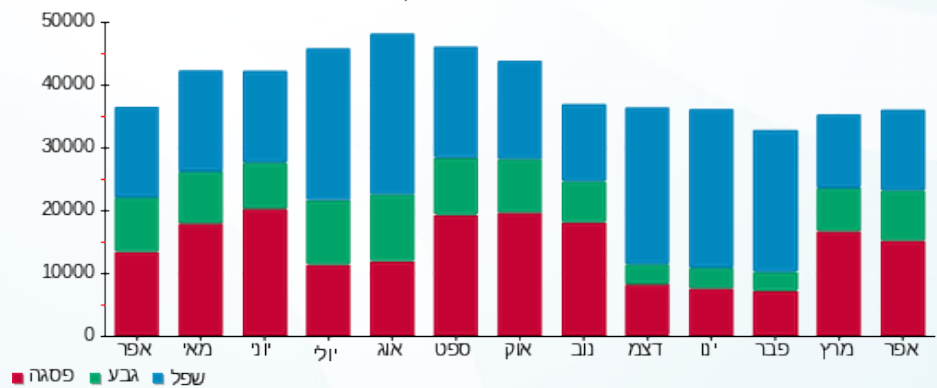



04/05/21 תאריך הפקה:
 30/04/21 תאריך קריאה נוכחית:
 01/04/21 תאריך קריאה קודמת:

שם דייר: בנין D - מיסטינג לובי
 שם אתר: מרכז עזריאלי חולון

לקוח/ה נכבד/ה, אנו מתכבדים להגיש את חישוב צריכת החשמל לתקופה 01/04/21 - 30/04/21:

בנין D מיסטינג לובי - 7 - 13044090(3x250)

סוג תעריף	סוג צריכה	קריאה קודמת	קריאה נוכחית	סה"כ צריכה בקוט"ש	מחיר לקוט"ש בא"ג	סה"כ לתשלום
פרטי חשבון עבור תאריכים:						
777	פסגה	01/04/21	30/04/21	4,682.80	43.79	2,050.60 ₪
778	גבע	21,351.40	21,553.80	202.40	36.65	74.18 ₪
779	שפל	70,351.60	70,797.60	446.00	30.60	136.48 ₪

סה"כ לדייר:

פסגה	גבע	שפל	סה"כ	שיא ביקוש
4,682.80	202.40	446.00	5,331.20	41.49
2,050.60 ₪	74.18 ₪	136.48 ₪	2,261.25 ₪	

סה"כ צריכה
 סה"כ לתשלום

211.60 ₪	תשלום קבוע	
45.65 ₪	תשלום עבור גודל חיבור בKVA (3x250)	
2,518.51 ₪	סה"כ לתשלום	לא כולל מע"מ

התפלגות חיוב בש"ח לפי תע"ז

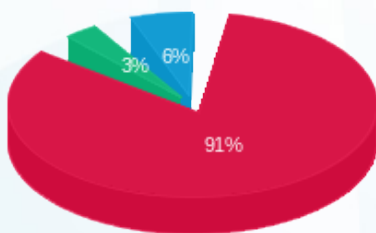

■ פסגה (2,050.60 ₪)
 ■ גבע (74.18 ₪)
 ■ שפל (136.48 ₪)

הסטוריית צריכה בקוט"ש

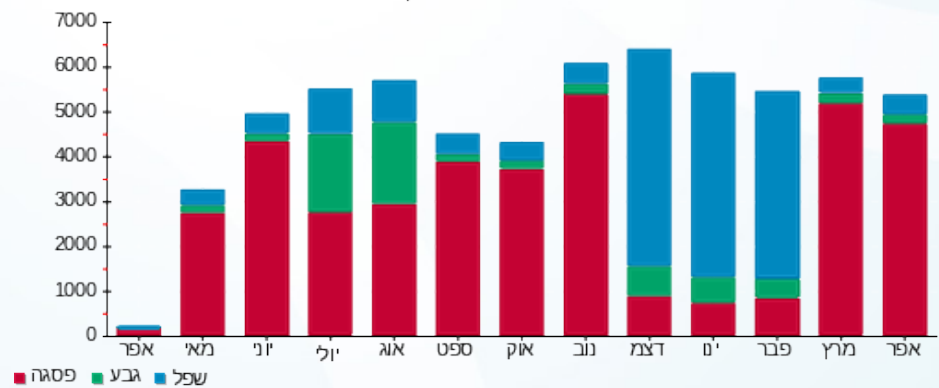



04/05/21 תאריך הפקה:
 30/04/21 תאריך קריאה נוכחית:
 01/04/21 תאריך קריאה קודמת:

שם דייר: בנין D - מכון העתקות
 שם אתר: מרכז עזריאלי חולון

לקוח/ה נכבד/ה, אנו מתכבדים להגיש את חישוב צריכת החשמל לתקופה 01/04/21 - 30/04/21:

בנין D מכון העתקות - 11 - 13044090 (3x25)

סוג תעריף	סוג צריכה	קריאה קודמת	קריאה נוכחית	סה"כ צריכה בקוט"ש	מחיר לקוט"ש בא"ג	סה"כ לתשלום
פרטי חשבון עבור תאריכים:						
777	פסגה	01/04/21	30/04/21	292.65	43.79	128.15 ₪
778	גבע	664.20	711.85	47.65	36.65	17.46 ₪
779	שפל	2,282.45	2,374.20	91.75	30.60	28.08 ₪

סה"כ לדייר:

פסגה	גבע	שפל	סה"כ	שיא ביקוש
292.65	47.65	91.75	432.05	4.65
128.15 ₪	17.46 ₪	28.08 ₪	173.69 ₪	

סה"כ צריכה
 סה"כ לתשלום

211.60 ₪	תשלום קבוע	
4.57 ₪	תשלום עבור גודל חיבור בKVA (3x25)	
389.86 ₪	סה"כ לתשלום	לא כולל מע"מ

התפלגות חיוב בש"ח לפי תעו"ז

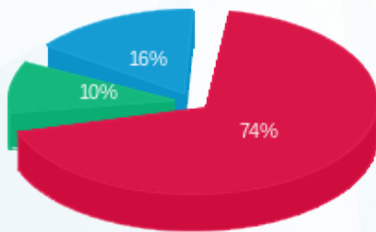

פסגה (128.15 ₪) 74%
 גבע (17.46 ₪) 10%
 שפל (28.08 ₪) 16%

הסטוריית צריכה בקוט"ש

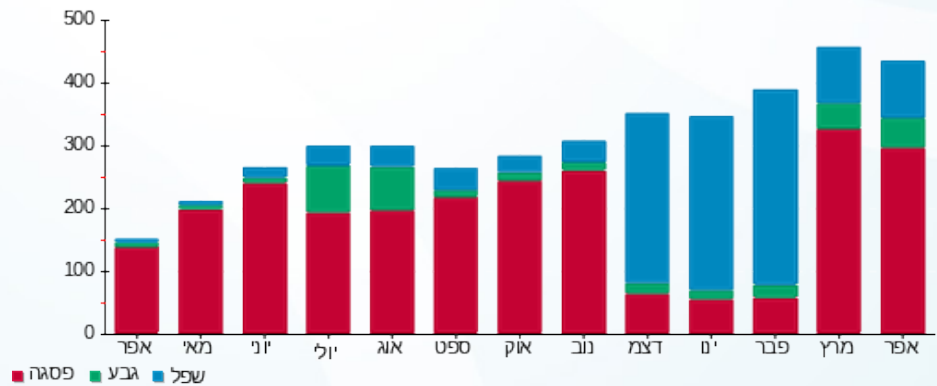

04/05/21 תאריך הפקה:
 30/04/21 תאריך קריאה נוכחית:
 01/04/21 תאריך קריאה קודמת:

שם דייר: בנין D - מקדונלדס
 שם אתר: מרכז עזריאלי חולון

לקוח/ה נכבד/ה, אנו מתכבדים להגיש את חישוב צריכת החשמל לתקופה 01/04/21 - 30/04/21:

בנין D מקדונלדס - 2 - 13044090 (3x200)

סוג תעריף	סוג צריכה	קריאה קודמת	קריאה נוכחית	סה"כ צריכה בקוט"ש	מחיר לקוט"ש בא"ג	סה"כ לתשלום
		01/04/21	30/04/21			
777	פסגה	134,413.60	138,352.80	3,939.20	43.79	1,724.98 ₪
778	גבע	52,861.60	54,518.80	1,657.20	36.65	607.36 ₪
779	שפל	120,915.60	122,913.60	1,998.00	30.60	611.39 ₪

סה"כ לדייר:

פסגה	גבע	שפל	סה"כ	שיא ביקוש
3,939.20	1,657.20	1,998.00	7,594.40	22.45
1,724.98 ₪	607.36 ₪	611.39 ₪	2,943.73 ₪	

סה"כ צריכה
סה"כ לתשלום

211.60 ₪	תשלום קבוע	
36.52 ₪	תשלום עבור גודל חיבור בKVA (3x200)	
3,191.85 ₪	סה"כ לתשלום	לא כולל מע"מ

התפלגות חיוב בש"ח לפי תע"ז

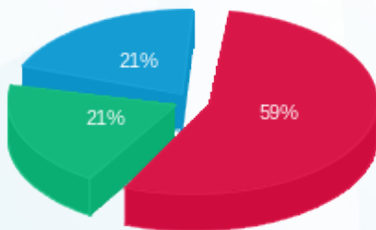

■ פסגה (1,724.98 ₪)
 ■ גבע (607.36 ₪)
 ■ שפל (611.39 ₪)

הסטוריית צריכה בקוט"ש

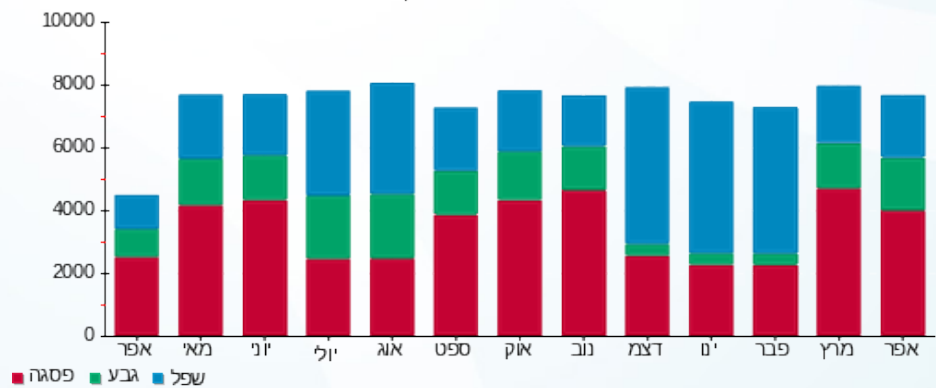



04/05/21 תאריך הפקדה:
 30/04/21 תאריך קריאה נוכחית:
 01/04/21 תאריך קריאה קודמת:

שם דייר: בנין D - עמידר - שלט
 שם אתר: מרכז עזריאלי חולון

לקוח/ה נכבד/ה, אנו מתכבדים להגיש את חישוב צריכת החשמל לתקופה 01/04/21 - 30/04/21:

בנין D - עמידר - שלט - 3 - 15091198 (3x16)

סוג תעריף	סוג צריכה	קריאה קודמת	קריאה נוכחית	סה"כ צריכה בקוט"ש	מחיר לקוט"ש בא"ג	סה"כ לתשלום
פרטי חשבון עבור תאריכים:						
777	פסגה	01/04/21	30/04/21	21.55	43.79	9.44 ₪
778	גבע	477.45	486.20	8.75	36.65	3.21 ₪
779	שפל	6,459.10	6,608.90	149.80	30.60	45.84 ₪

סה"כ לדייר:

פסגה	גבע	שפל	סה"כ	שיא ביקוש
21.55	8.75	149.80	180.10	0.61
9.44 ₪	3.21 ₪	45.84 ₪	58.48 ₪	

סה"כ צריכה
 סה"כ לתשלום

0.00 ₪	תשלום קבוע	
2.92 ₪	תשלום עבור גודל חיבור בKVA (3x16)	
61.40 ₪	סה"כ לתשלום	לא כולל מע"מ

התפלגות חיוב בש"ח לפי תע"ז

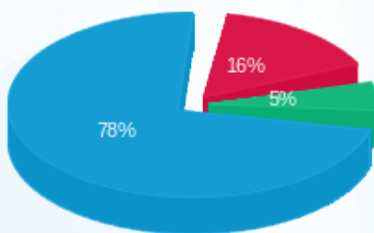

פסגה (9.44 ₪)
 גבע (3.21 ₪)
 שפל (9.44 ₪)

הסטוריית צריכה בקוט"ש

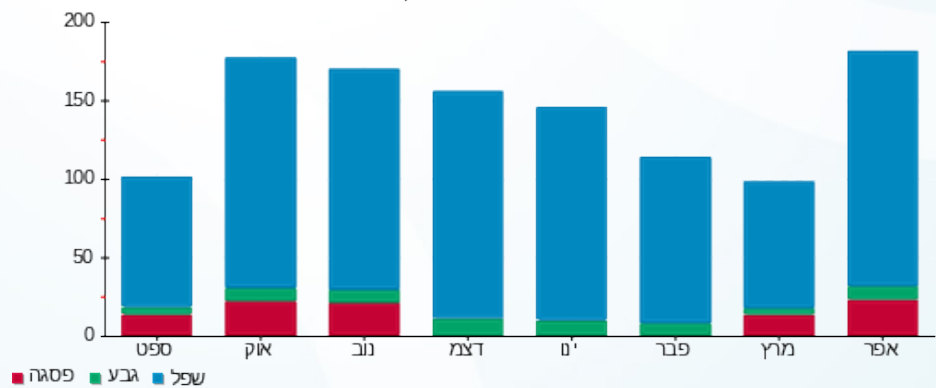



04/05/21 תאריך הפקה:
 30/04/21 תאריך קריאה נוכחית:
 01/04/21 תאריך קריאה קודמת:

שם דייר: בנין D - פררו
 שם אתר: מרכז עזריאלי חולון

לקוח/ה נכבד/ה, אנו מתכבדים להגיש את חישוב צריכת החשמל לתקופה 01/04/21 - 30/04/21:

בנין D - פררו - 1 - 17313224 (3x160)

סוג תעריף	סוג צריכה	קריאה קודמת	קריאה נוכחית	סה"כ צריכה בקוט"ש	מחיר לקוט"ש בא"ג	סה"כ לתשלום
		01/04/21	30/04/21			
777	פסגה	31,729.50	35,869.60	4,140.10	43.79	1,812.95 ₪
778	גבע	7,836.80	8,776.30	939.50	36.65	344.33 ₪
779	שפל	21,333.60	22,465.90	1,132.30	30.60	346.48 ₪

סה"כ לדייר:

פסגה	גבע	שפל	סה"כ	שיא ביקוש
4,140.10	939.50	1,132.30	6,211.90	31.80
1,812.95 ₪	344.33 ₪	346.48 ₪	2,503.76 ₪	

סה"כ צריכה
 סה"כ לתשלום

211.60 ₪	תשלום קבוע	
29.22 ₪	תשלום עבור גודל חיבור בKVA (3x160)	
2,744.58 ₪	סה"כ לתשלום	לא כולל מע"מ

התפלגות חיוב בש"ח לפי תע"ז

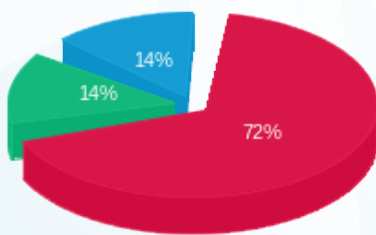

פסגה (1,812.95 ₪)
 גבע (344.33 ₪)
 שפל (346.48 ₪)

הסטוריית צריכה בקוט"ש

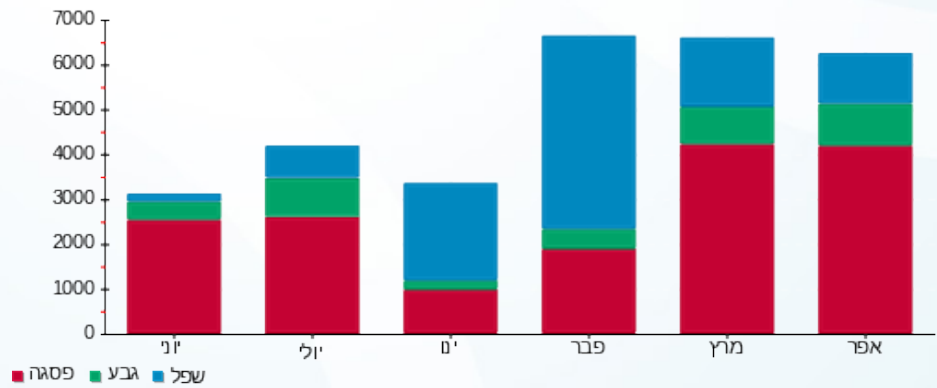



04/05/21 תאריך הפקדה:
 30/04/21 תאריך קריאה נוכחית:
 01/04/21 תאריך קריאה קודמת:

שם דייר: בנין D - ציפורה
 שם אתר: מרכז עזריאלי חולון

לקוח/ה נכבד/ה, אנו מתכבדים להגיש את חישוב צריכת החשמל לתקופה 01/04/21 - 30/04/21:

בנין D ציפורה - 6 - 13044090 (3x400)

סוג תעריף	סוג צריכה	קריאה קודמת	קריאה נוכחית	סה"כ צריכה בקוט"ש	מחיר לקוט"ש בא"ג	סה"כ לתשלום
		01/04/21	30/04/21			
777	פסגה	163,815.60	167,511.60	3,696.00	43.79	1,618.48 ₪
778	גבע	55,339.60	56,745.20	1,405.60	36.65	515.15 ₪
779	שפל	151,754.00	153,930.80	2,176.80	30.60	666.10 ₪

סה"כ לדייר:

פסגה	גבע	שפל	סה"כ	שיא ביקוש
3,696.00	1,405.60	2,176.80	7,278.40	26.84
1,618.48 ₪	515.15 ₪	666.10 ₪	2,799.73 ₪	

סה"כ צריכה
 סה"כ לתשלום

211.60 ₪	תשלום קבוע	
73.05 ₪	תשלום עבור גודל חיבור בKVA (3x400)	
3,084.38 ₪	סה"כ לתשלום	לא כולל מע"מ

התפלגות חיוב בש"ח לפי תעו"ז

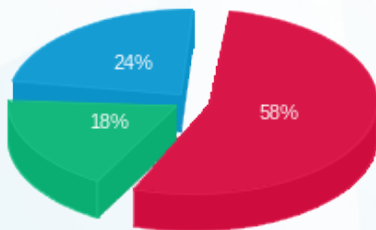

פסגה (1,618.48 ₪) 58%
 גבע (515.15 ₪) 24%
 שפל (666.10 ₪) 18%

הסטוריית צריכה בקוט"ש

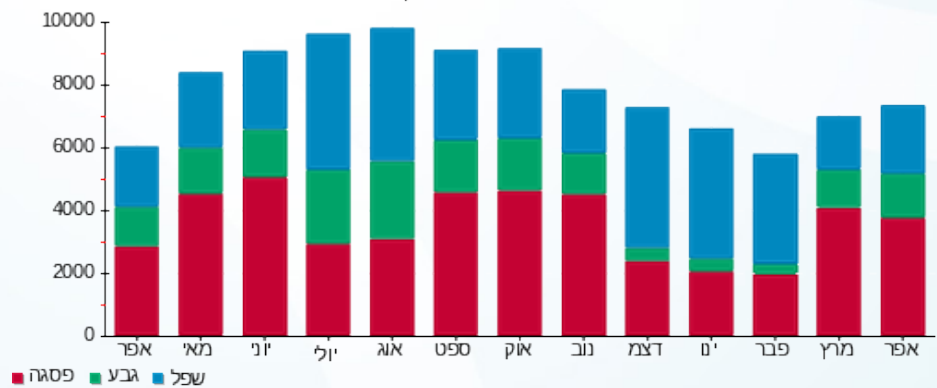

04/05/21 תאריך הפקה:
 30/04/21 תאריך קריאה נוכחית:
 01/04/21 תאריך קריאה קודמת:

שם דייר: בניין D - ק.0 - חברת יונט קרדיט - מסחר
 שם אתר: מרכז עזריאלי חולון

לקוח/ה נכבד/ה, אנו מתכבדים להגיש את חישוב צריכת החשמל לתקופה 01/04/21 - 30/04/21:

בניין D - ק.0 - חברת יונט קרדיט - מסחר - 8 - 13044090(3x80)

סוג תעריף	סוג צריכה	קריאה קודמת	קריאה נוכחית	סה"כ צריכה בקוט"ש	מחיר לקוט"ש בא"ג	סה"כ לתשלום
פרטי חשבון עבור תאריכים:						
777	פסגה	01/04/21	30/04/21	133.30	43.79	58.37 ₪
778	גבע	1,719.20	1,749.50	30.30	36.65	11.10 ₪
779	שפל	6,096.20	6,183.50	87.30	30.60	26.71 ₪

סה"כ לדייר:

פסגה	גבע	שפל	סה"כ	שיא ביקוש
133.30	30.30	87.30	250.90	1.30
₪ 58.37	₪ 11.10	₪ 26.71	₪ 96.19	

סה"כ צריכה
 סה"כ לתשלום

211.60 ₪	תשלום קבוע	
14.61 ₪	תשלום עבור גודל חיבור בKVA (3x80)	
322.40 ₪	סה"כ לתשלום	לא כולל מע"מ

התפלגות חיוב בש"ח לפי תעו"ז

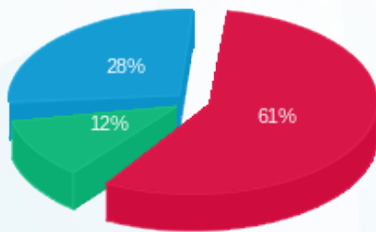

פסגה (₪ 58.37) ■
 גבע (₪ 11.10) ■
 שפל (₪ 26.71) ■

הסטוריית צריכה בקוט"ש

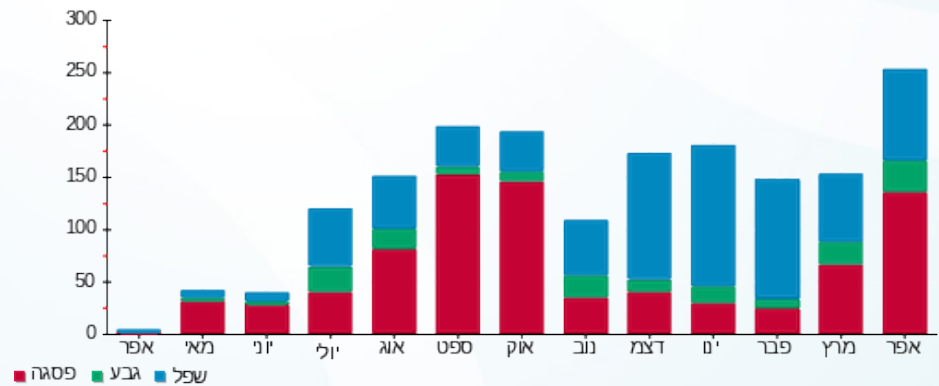



04/05/21 תאריך הפקה:
 30/04/21 תאריך קריאה נוכחית:
 01/04/21 תאריך קריאה קודמת:

שם דייר: בניין D - ק.01 - אוויה - שרתים
 שם אתר: מרכז עזריאלי חולון

לקוח/ה נכבד/ה, אנו מתכבדים להגיש את חישוב צריכת החשמל לתקופה 01/04/21 - 30/04/21:

בניין D - אוויה ק.1 - שרתים - 1 (3x600)

סוג תעריף	סוג צריכה	קריאה קודמת	קריאה נוכחית	סה"כ צריכה בקוט"ש	מחיר לקוט"ש בא"ג	סה"כ לתשלום
		01/04/21	30/04/21			
777	פסגה	522,273.00	534,464.40	12,191.40	43.79	5,338.61 ₪
778	גבע	278,209.80	284,749.80	6,540.00	36.65	2,396.91 ₪
779	שפל	948,509.40	962,907.00	14,397.60	30.60	4,405.67 ₪

סה"כ לדייר:

פסגה	גבע	שפל	סה"כ	שיא ביקוש
12,191.40	6,540.00	14,397.60	33,129.00	1,135.36
₪ 5,338.61	₪ 2,396.91	₪ 4,405.67	₪ 12,141.19	

סה"כ צריכה
 סה"כ לתשלום

₪ 0.00	תשלום קבוע	
₪ 109.57	תשלום עבור גודל חיבור בKVA (3x600)	
₪ 12,250.76	סה"כ לתשלום	לא כולל מע"מ

התפלגות חיוב בש"ח לפי תעו"ז

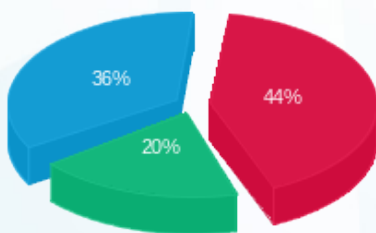

פסגה (₪ 5,338.61) 44%
 גבע (₪ 2,396.91) 20%
 שפל (₪ 4,405.67) 36%

הסטוריית צריכה בקוט"ש

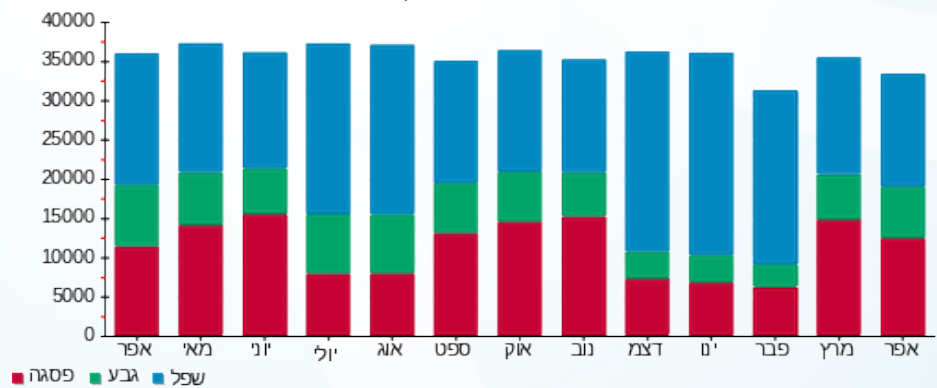



04/05/21 תאריך הפקה:
 30/04/21 תאריך קריאה נוכחית:
 01/04/21 תאריך קריאה קודמת:

שם דייר: בניין D - ק.01 - עמידר
 שם אתר: מרכז עזריאלי חולון

לקוח/ה נכבד/ה, אנו מתכבדים להגיש את חישוב צריכת החשמל לתקופה 01/04/21 - 30/04/21:

בניין D עמידר ק.1 - 1 - 14155727 (3x1000)

סוג תעריף	סוג צריכה	קריאה קודמת	קריאה נוכחית	סה"כ צריכה בקוט"ש	מחיר לקוט"ש בא"ג	סה"כ לתשלום
		01/04/21	30/04/21			
777	פסגה	299,102.00	308,122.00	9,020.00	43.79	3,949.86 ₪
778	גבע	117,774.00	120,878.00	3,104.00	36.65	1,137.62 ₪
779	שפל	375,666.00	382,126.00	6,460.00	30.60	1,976.76 ₪

סה"כ לדייר:

פסגה	גבע	שפל	סה"כ	שיא ביקוש
9,020.00	3,104.00	6,460.00	18,584.00	46.94
₪ 3,949.86	₪ 1,137.62	₪ 1,976.76	₪ 7,064.23	

סה"כ צריכה
 סה"כ לתשלום

211.60 ₪	תשלום קבוע	
182.61 ₪	תשלום עבור גודל חיבור בKVA (3x1000)	
7,458.45 ₪	סה"כ לתשלום	לא כולל מע"מ

התפלגות חיוב בש"ח לפי תע"ז

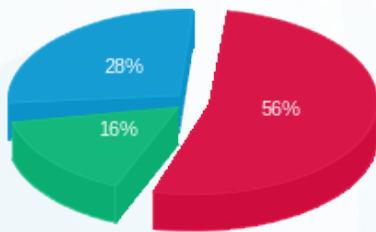

■ פסגה (₪ 3,949.86)
 ■ גבע (₪ 1,137.62)
 ■ שפל (₪ 1,976.76)

הסטוריית צריכה בקוט"ש

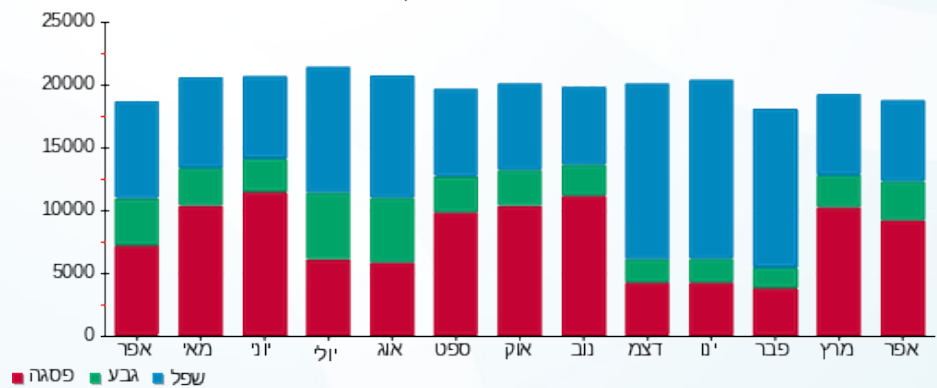

04/05/21 תאריך הפקה:
 30/04/21 תאריך קריאה נוכחית:
 01/04/21 תאריך קריאה קודמת:

שם דייר: בניין D - ק.02 - מיסטינג - מחסן
 שם אתר: מרכז עזריאלי חולון

לקוח/ה נכבד/ה, אנו מתכבדים להגיש את חישוב צריכת החשמל לתקופה 01/04/21 - 30/04/21:

בניין D מחסן מיסטינג קומה 2 - 1 - 17312575 (3x25)

סוג תעריף	סוג צריכה	קריאה קודמת	קריאה נוכחית	סה"כ צריכה בקוט"ש	מחיר לקוט"ש בא"ג	סה"כ לתשלום
פרטי חשבון עבור תאריכים:						
777	פסגה	01/04/21	30/04/21	309.20	43.79	135.40 ₪
778	גבע	3,502.60	3,629.50	126.90	36.65	46.51 ₪
779	שפל	11,312.20	11,617.40	305.20	30.60	93.39 ₪

סה"כ לדייר:

פסגה	גבע	שפל	סה"כ	שיא ביקוש
309.20	126.90	305.20	741.30	3.20
135.40 ₪	46.51 ₪	93.39 ₪	275.30 ₪	

סה"כ צריכה
 סה"כ לתשלום

211.60 ₪	תשלום קבוע	
4.57 ₪	תשלום עבור גודל חיבור בKVA (3x25)	
491.46 ₪	סה"כ לתשלום	לא כולל מע"מ

התפלגות חיוב בש"ח לפי תעו"ז

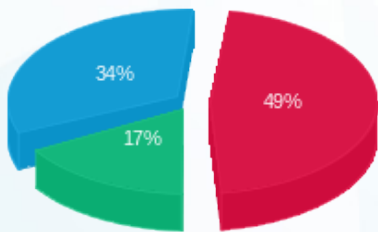

פסגה (135.40 ₪) 17%
 גבע (46.51 ₪) 34%
 שפל (93.39 ₪) 49%

הסטוריית צריכה בקוט"ש

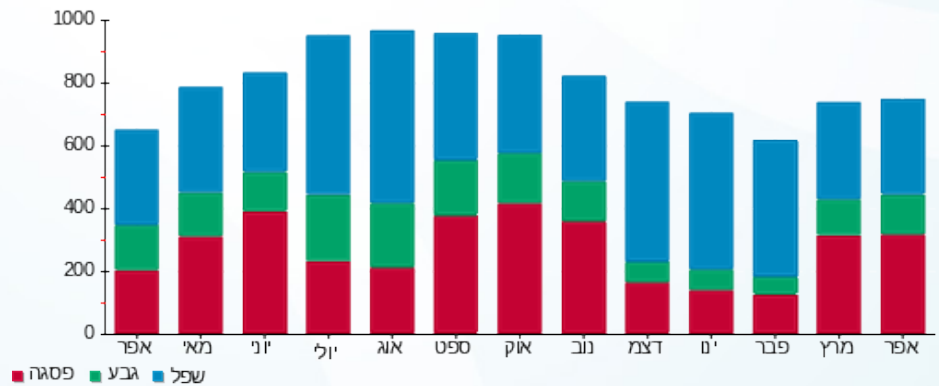

04/05/21 תאריך הפקה:
 30/04/21 תאריך קריאה נוכחית:
 01/04/21 תאריך קריאה קודמת:

שם דייר: בנין D - ק.02 - סלופארק
 שם אתר: מרכז עזריאלי חולון

לקוח/ה נכבד/ה, אנו מתכבדים להגיש את חישוב צריכת החשמל לתקופה 01/04/21 - 30/04/21:

בנין D - ק.02 - סלופארק - 1 - 17312916(3x100)

סוג תעריף	סוג צריכה	קריאה קודמת	קריאה נוכחית	סה"כ צריכה בקוט"ש	מחיר לקוט"ש בא"ג	סה"כ לתשלום
פרטי חשבון עבור תאריכים:						
777	פסגה	01/04/21	30/04/21	289.10	43.79	126.60 ₪
778	גבע	0.00	27.00	27.00	36.65	9.90 ₪
779	שפל	0.00	40.30	40.30	30.60	12.33 ₪

סה"כ לדייר:

פסגה	גבע	שפל	סה"כ	שיא ביקוש
289.10	27.00	40.30	356.40	8.15
126.60 ₪	9.90 ₪	12.33 ₪	148.82 ₪	

סה"כ צריכה
 סה"כ לתשלום

211.60 ₪	תשלום קבוע	
18.26 ₪	תשלום עבור גודל חיבור בKVA (3x100)	
378.69 ₪	סה"כ לתשלום	לא כולל מע"מ

התפלגות חיוב בש"ח לפי תעו"ז

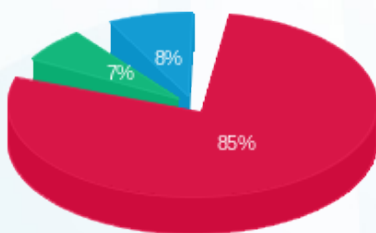

פסגה (126.60 ₪) ■
 גבע (9.90 ₪) ■
 שפל (12.33 ₪) ■

הסטוריית צריכה בקוט"ש

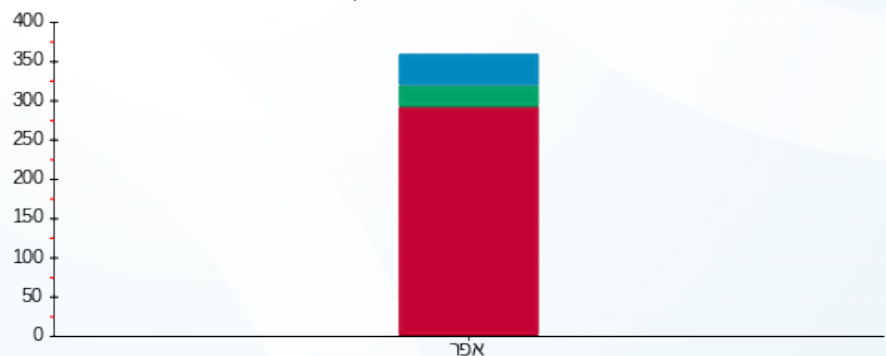

פסגה ■ גבע ■ שפל



04/05/21 תאריך הפקה:
 30/04/21 תאריך קריאה נוכחית:
 01/04/21 תאריך קריאה קודמת:

שם דייר: בניין D - ק.03 - CTV
 שם אתר: מרכז עזריאלי חולון

לקוח/ה נכבד/ה, אנו מתכבדים להגיש את חישוב צריכת החשמל לתקופה 01/04/21 - 30/04/21:

בניין D - ק.03 - 4 - CTV - (3x200)18170729

סה"כ לתשלום	מחיר לקוט"ש בא"ג	סה"כ צריכה בקוט"ש	קריאה נוכחית	קריאה קודמת	סוג צריכה	סוג תעריף
			30/04/21	01/04/21		פרטי חשבון עבור תאריכים:
1,254.67 ₪	43.79	2,865.20	20,819.60	17,954.40	פסגה	777
362.76 ₪	36.65	989.80	7,113.60	6,123.80	גבע	778
551.04 ₪	30.60	1,800.80	22,777.20	20,976.40	שפל	779

סה"כ לדייר:

שיא ביקוש	סה"כ	שפל	גבע	פסגה
16.21	5,655.80	1,800.80	989.80	2,865.20
	2,168.48 ₪	551.04 ₪	362.76 ₪	1,254.67 ₪

סה"כ צריכה
 סה"כ לתשלום

211.60 ₪	תשלום קבוע	
36.52 ₪	תשלום עבור גודל חיבור בKVA (3x200)	
2,416.60 ₪	סה"כ לתשלום	לא כולל מע"מ

התפלגות חיוב בש"ח לפי תעו"ז

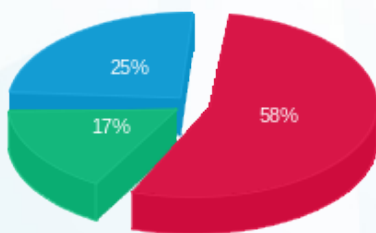

■ פסגה (1,254.67 ₪)
 ■ גבע (362.76 ₪)
 ■ שפל (551.04 ₪)

הסטוריית צריכה בקוט"ש

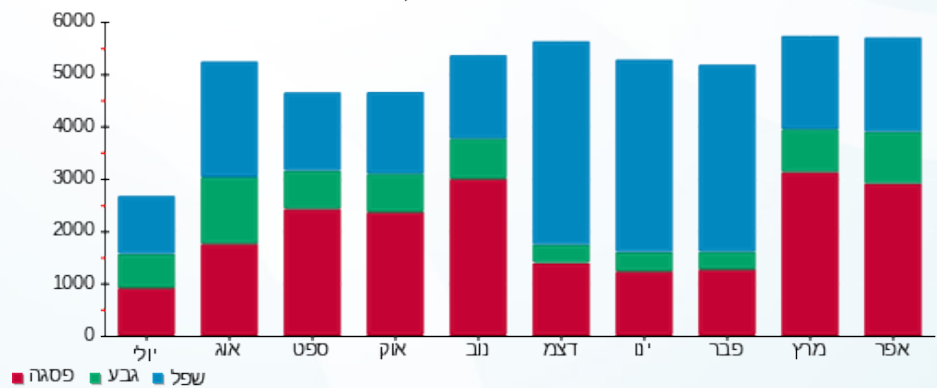

04/05/21 תאריך הפקה:
 30/04/21 תאריך קריאה נוכחית:
 01/04/21 תאריך קריאה קודמת:

שם דייר: בנין D - ק.03 - אקספריטוס
 שם אתר: מרכז עזריאלי חולון

לקוח/ה נכבד/ה, אנו מתכבדים להגיש את חישוב צריכת החשמל לתקופה 01/04/21 - 30/04/21:

בנין D אקספריטוס ק.3 - 3 - 18170729(3x100)

סוג תעריף	סוג צריכה	קריאה קודמת	קריאה נוכחית	סה"כ צריכה בקוט"ש	מחיר לקוט"ש בא"ג	סה"כ לתשלום
פרטי חשבון עבור תאריכים:						
777	פסגה	01/04/21	30/04/21	697.60	43.79	305.48 ₪
778	גבע	3,323.84	3,529.44	205.60	36.65	75.35 ₪
779	שפל	11,608.32	12,017.28	408.96	30.60	125.14 ₪

סה"כ לדייר:

פסגה	גבע	שפל	סה"כ	שיא ביקוש
697.60	205.60	408.96	1,312.16	5.48
305.48 ₪	75.35 ₪	125.14 ₪	505.97 ₪	

סה"כ צריכה
 סה"כ לתשלום

211.60 ₪	תשלום קבוע	
18.26 ₪	תשלום עבור גודל חיבור בKVA (3x100)	
735.83 ₪	סה"כ לתשלום	לא כולל מע"מ

התפלגות חיוב בש"ח לפי תע"ז

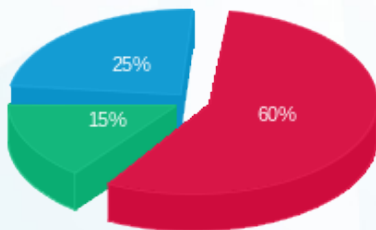

■ פסגה (305.48 ₪)
 ■ גבע (75.35 ₪)
 ■ שפל (125.14 ₪)

הסטוריית צריכה בקוט"ש

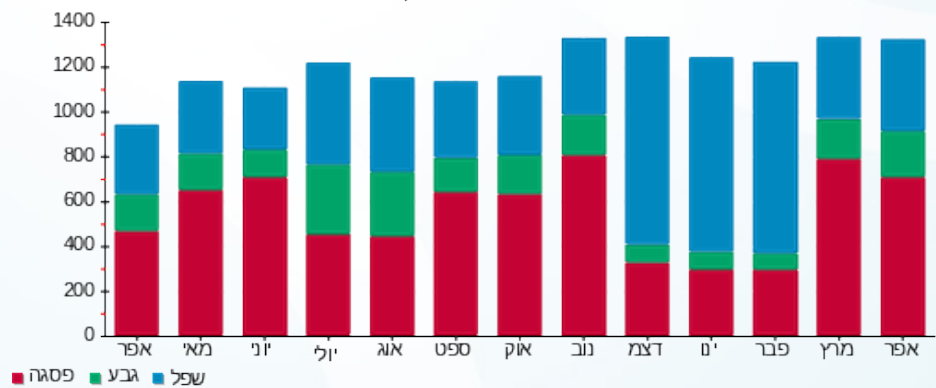



04/05/21 תאריך הפקה:
 30/04/21 תאריך קריאה נוכחית:
 01/04/21 תאריך קריאה קודמת:

שם דייר: בניין D - ק.03 - חברת כנס
 שם אתר: מרכז עזריאלי חולון

לקוח/ה נכבד/ה, אנו מתכבדים להגיש את חישוב צריכת החשמל לתקופה 01/04/21 - 30/04/21:

בניין D חברת כנס ק.3 - 1 - 18170729 (3x400)

סוג תעריף	סוג צריכה	קריאה קודמת	קריאה נוכחית	סה"כ צריכה בקוט"ש	מחיר לקוט"ש בא"ג	סה"כ לתשלום
פרטי חשבון עבור תאריכים:						
777	פסגה	01/04/21	30/04/21	4,296.80	43.79	1,881.57 ₪
778	גבע	26,307.60	27,522.80	1,215.20	36.65	445.37 ₪
779	שפל	76,583.60	78,912.80	2,329.20	30.60	712.74 ₪

סה"כ לדייר:

פסגה	גבע	שפל	סה"כ	שיא ביקוש
4,296.80	1,215.20	2,329.20	7,841.20	27.21
1,881.57 ₪	445.37 ₪	712.74 ₪	3,039.67 ₪	

סה"כ צריכה
 סה"כ לתשלום

211.60 ₪	תשלום קבוע	
73.05 ₪	תשלום עבור גודל חיבור בKVA (3x400)	
3,324.32 ₪	סה"כ לתשלום	לא כולל מע"מ

התפלגות חיוב בש"ח לפי תעו"ז

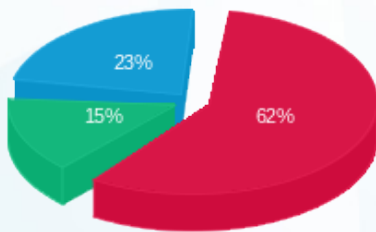

פסגה (1,881.57 ₪) - 23%
 גבע (445.37 ₪) - 15%
 שפל (712.74 ₪) - 62%

הסטוריית צריכה בקוט"ש

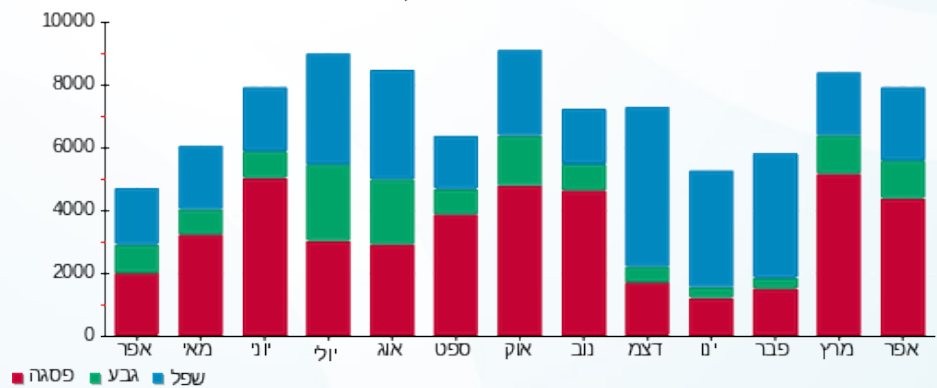



04/05/21 תאריך הפקה:
 30/04/21 תאריך קריאה נוכחית:
 01/04/21 תאריך קריאה קודמת:

שם דייר: בנין D - ק.03 - חברת כנס ממ"ד
 שם אתר: מרכז עזריאלי חולון

לקוח/ה נכבד/ה, אנו מתכבדים להגיש את חישוב צריכת החשמל לתקופה 01/04/21 - 30/04/21:

בנין D חברת כנס ממ"ד ק.3 - 1 - 18247613 (3x25)

סוג תעריף	סוג צריכה	קריאה קודמת	קריאה נוכחית	סה"כ צריכה בקוט"ש	מחיר לקוט"ש בא"ג	סה"כ לתשלום
פרטי חשבון עבור תאריכים:						
777	פסגה	01/04/21	30/04/21	18.60	43.79	8.14 ₪
778	גבע	218.20	226.50	8.30	36.65	3.04 ₪
779	שפל	686.70	706.20	19.50	30.60	5.97 ₪

סה"כ לדייר:

פסגה	גבע	שפל	סה"כ	שיא ביקוש
18.60	8.30	19.50	46.40	5.25
8.14 ₪	3.04 ₪	5.97 ₪	17.15 ₪	

סה"כ צריכה
 סה"כ לתשלום

211.60 ₪	תשלום קבוע	
4.57 ₪	תשלום עבור גודל חיבור בKVA (3x25)	
233.32 ₪	סה"כ לתשלום	לא כולל מע"מ

התפלגות חיוב בש"ח לפי תע"ז

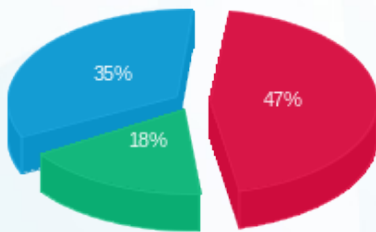

פסגה (8.14 ₪)
 גבע (3.04 ₪)
 שפל (5.97 ₪)

הסטוריית צריכה בקוט"ש

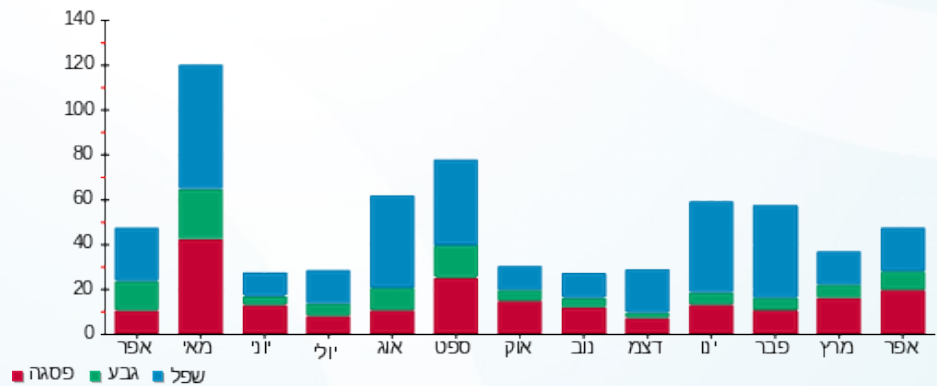



04/05/21 תאריך הפקדה:
 30/04/21 תאריך קריאה נוכחית:
 01/04/21 תאריך קריאה קודמת:

שם דייר: בניין D - ק.03 - ליברה
 שם אתר: מרכז עזריאלי חולון

לקוח/ה נכבד/ה, אנו מתכבדים להגיש את חישוב צריכת החשמל לתקופה 01/04/21 - 30/04/21:

בניין D ליברה ק.3 - 2 - 18170729 (3x160)

סוג תעריף	סוג צריכה	קריאה קודמת	קריאה נוכחית	סה"כ צריכה בקוט"ש	מחיר לקוט"ש בא"ג	סה"כ לתשלום
פרטי חשבון עבור תאריכים:						
777	פסגה	01/04/21	30/04/21	2,295.52	43.79	1,005.21 ₪
778	גבע	10,011.52	10,719.52	708.00	36.65	259.48 ₪
779	שפל	25,908.64	26,641.12	732.48	30.60	224.14 ₪

סה"כ לדייר:

פסגה	גבע	שפל	סה"כ	שיא ביקוש
2,295.52	708.00	732.48	3,736.00	16.64
1,005.21 ₪	259.48 ₪	224.14 ₪	1,488.83 ₪	

סה"כ צריכה
 סה"כ לתשלום

211.60 ₪	תשלום קבוע	
29.22 ₪	תשלום עבור גודל חיבור בKVA (3x160)	
1,729.65 ₪	סה"כ לתשלום	לא כולל מע"מ

התפלגות חיוב בש"ח לפי תע"ז

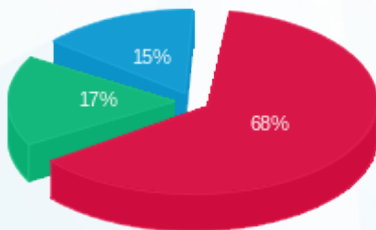

פסגה (1,005.21 ₪) 68%
 גבע (259.48 ₪) 17%
 שפל (224.14 ₪) 15%

הסטוריית צריכה בקוט"ש

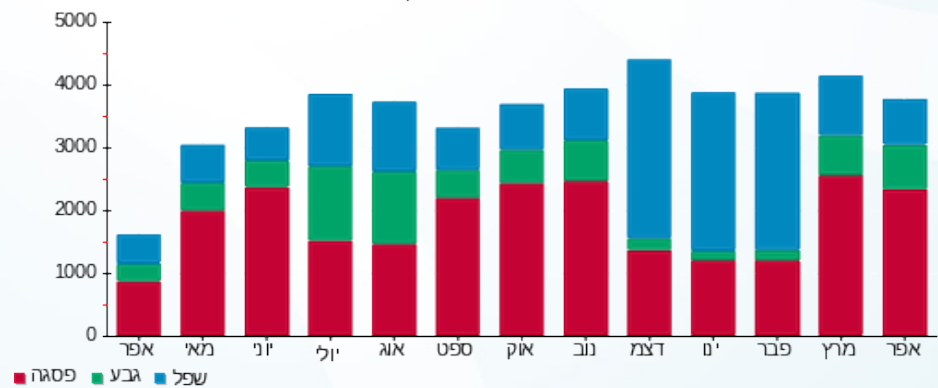



04/05/21 תאריך הפקה:
 30/04/21 תאריך קריאה נוכחית:
 01/04/21 תאריך קריאה קודמת:

שם דייר: בנין D - ק.04 - חוצה ישראל
 שם אתר: מרכז עזריאלי חולון

לקוח/ה נכבד/ה, אנו מתכבדים להגיש את חישוב צריכת החשמל לתקופה 01/04/21 - 30/04/21:

בנין D - חוצה ישראל ק.4 - 1 - 17312903(3x320)

סוג תעריף	סוג צריכה	קריאה קודמת	קריאה נוכחית	סה"כ צריכה בקוט"ש	מחיר לקוט"ש בא"ג	סה"כ לתשלום
		01/04/21	30/04/21			
777	פסגה	85,986.70	92,597.30	6,610.60	43.79	2,894.78 ₪
778	גבע	29,666.90	30,936.40	1,269.50	36.65	465.27 ₪
779	שפל	100,552.40	102,993.80	2,441.40	30.60	747.07 ₪

סה"כ לדייר:

פסגה	גבע	שפל	סה"כ	שיא ביקוש
6,610.60	1,269.50	2,441.40	10,321.50	66.04
2,894.78 ₪	465.27 ₪	747.07 ₪	4,107.12 ₪	

סה"כ צריכה
 סה"כ לתשלום

211.60 ₪	תשלום קבוע	
58.44 ₪	תשלום עבור גודל חיבור בKVA (3x320)	
4,377.16 ₪	סה"כ לתשלום	לא כולל מע"מ

התפלגות חיוב בש"ח לפי תעו"ז

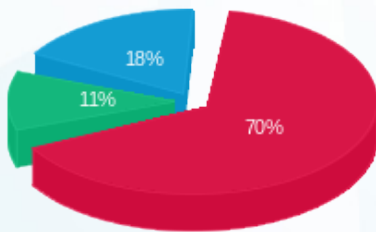

■ פסגה (2,894.78 ₪)
 ■ גבע (465.27 ₪)
 ■ שפל (747.07 ₪)

הסטוריית צריכה בקוט"ש

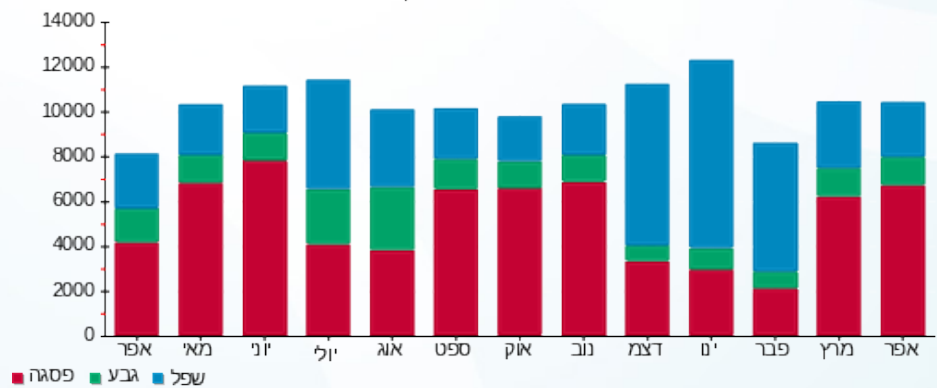



04/05/21 תאריך הפקדה:
 30/04/21 תאריך קריאה נוכחית:
 01/04/21 תאריך קריאה קודמת:

שם דייר: בניין D - ק.04 - קווסט
 שם אתר: מרכז עזריאלי חולון

לקוח/ה נכבד/ה, אנו מתכבדים להגיש את חישוב צריכת החשמל לתקופה 01/04/21 - 30/04/21:

17312864 - 1 - 17312864 (3x200)

סוג תעריף	סוג צריכה	קריאה קודמת	קריאה נוכחית	סה"כ צריכה בקוט"ש	מחיר לקוט"ש בא"ג	סה"כ לתשלום
פרטי חשבון עבור תאריכים:						
777	פסגה	01/04/21	30/04/21	2,525.20	43.79	1,105.79 ₪
778	גבע	33,117.40	34,271.30	1,153.90	36.65	422.90 ₪
779	שפל	105,054.50	107,789.90	2,735.40	30.60	837.03 ₪

סה"כ לדייר:

פסגה	גבע	שפל	סה"כ	שיא ביקוש
2,525.20	1,153.90	2,735.40	6,414.50	32.04
1,105.79 ₪	422.90 ₪	837.03 ₪	2,365.72 ₪	

סה"כ צריכה
 סה"כ לתשלום

211.60 ₪	תשלום קבוע	
36.52 ₪	תשלום עבור גודל חיבור בKVA (3x200)	
2,613.84 ₪	סה"כ לתשלום	לא כולל מע"מ

התפלגות חיוב בש"ח לפי תע"ז

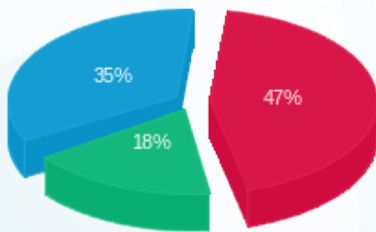

■ פסגה (1,105.79 ₪)
 ■ גבע (422.90 ₪)
 ■ שפל (837.03 ₪)

הסטוריית צריכה בקוט"ש

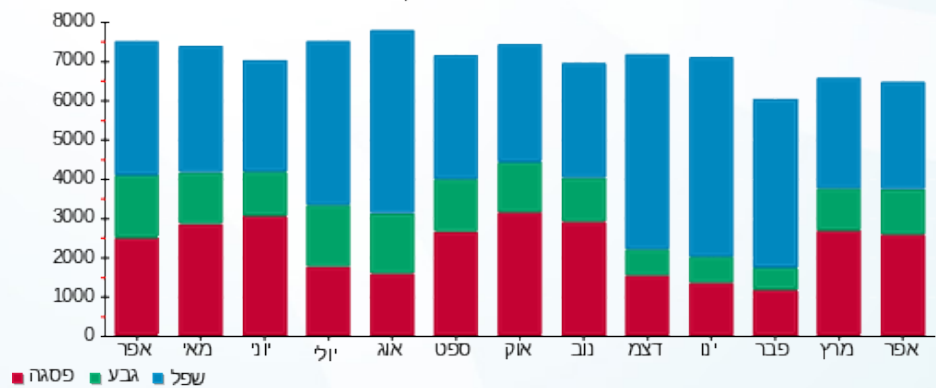



04/05/21 תאריך הפקה:
 30/04/21 תאריך קריאה נוכחית:
 01/04/21 תאריך קריאה קודמת:

שם דייר: בנין D - ק.05 - אלדן
 שם אתר: מרכז עזריאלי חולון

לקוח/ה נכבד/ה, אנו מתכבדים להגיש את חישוב צריכת החשמל לתקופה 01/04/21 - 30/04/21:

בנין D אלדן ק.5 - 3 - 18017330(3x200)

סוג תעריף	סוג צריכה	קריאה קודמת	קריאה נוכחית	סה"כ צריכה בקוט"ש	מחיר לקוט"ש בא"ג	סה"כ לתשלום
פרטי חשבון עבור תאריכים:						
777	פסגה	01/04/21	30/04/21	2,036.00	43.79	891.56 ₪
778	גבע	14,068.20	14,611.60	543.40	36.65	199.16 ₪
779	שפל	34,587.40	35,239.40	652.00	30.60	199.51 ₪

סה"כ לדיר:

פסגה	גבע	שפל	סה"כ	שיא ביקוש
2,036.00	543.40	652.00	3,231.40	12.24
891.56 ₪	199.16 ₪	199.51 ₪	1,290.23 ₪	

סה"כ צריכה
 סה"כ לתשלום

211.60 ₪	תשלום קבוע	
36.52 ₪	תשלום עבור גודל חיבור בKVA (3x200)	
1,538.36 ₪	סה"כ לתשלום	לא כולל מע"מ

התפלגות חיוב בש"ח לפי תעו"ז

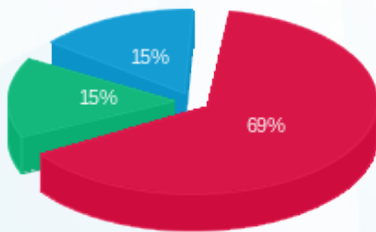

■ פסגה (891.56 ₪)
 ■ גבע (199.16 ₪)
 ■ שפל (199.51 ₪)

הסטוריית צריכה בקוט"ש

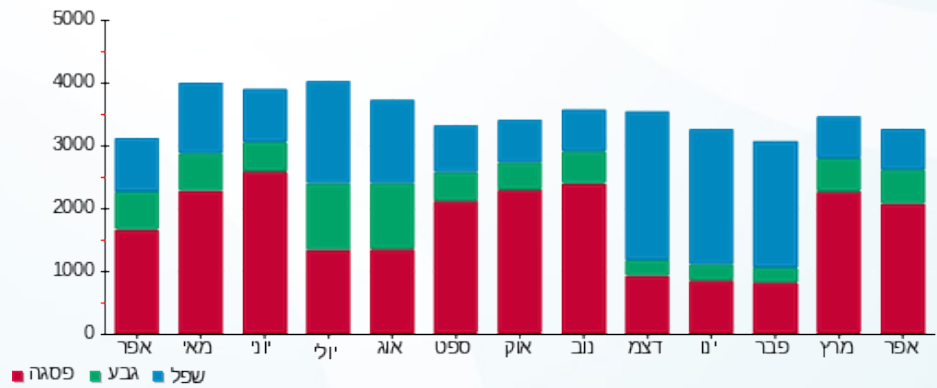

■ פסגה ■ גבע ■ שפל





04/05/21 תאריך הפקה:
 30/04/21 תאריך קריאה נוכחית:
 01/04/21 תאריך קריאה קודמת:

שם דייר: בניין D - ק.05 - אלקו מדיה
 שם אתר: מרכז עזריאלי חולון

לקוח/ה נכבד/ה, אנו מתכבדים להגיש את חישוב צריכת החשמל לתקופה 01/04/21 - 30/04/21:

אלקו מדיה ק. 5 - 2 - 18017330(3x160)

סוג תעריף	סוג צריכה	קריאה קודמת	קריאה נוכחית	סה"כ צריכה בקוט"ש	מחיר לקוט"ש בא"ג	סה"כ לתשלום
פרטי חשבון עבור תאריכים:						
777	פסגה	01/04/21	30/04/21	2,002.40	43.79	876.85 ₪
778	גבע	16,252.80	16,846.40	593.60	36.65	217.55 ₪
779	שפל	60,690.00	61,948.40	1,258.40	30.60	385.07 ₪

סה"כ לדייר:

פסגה	גבע	שפל	סה"כ	שיא ביקוש
2,002.40	593.60	1,258.40	3,854.40	14.79
876.85 ₪	217.55 ₪	385.07 ₪	1,479.48 ₪	

סה"כ צריכה
 סה"כ לתשלום

211.60 ₪	תשלום קבוע	
29.22 ₪	תשלום עבור גודל חיבור בKVA (3x160)	
1,720.29 ₪	סה"כ לתשלום	לא כולל מע"מ

התפלגות חיוב בש"ח לפי תעו"ז

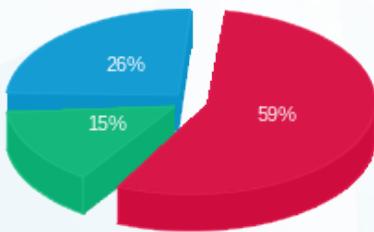

פסגה (876.85 ₪) ■
 גבע (217.55 ₪) ■
 שפל (385.07 ₪) ■

הסטוריית צריכה בקוט"ש

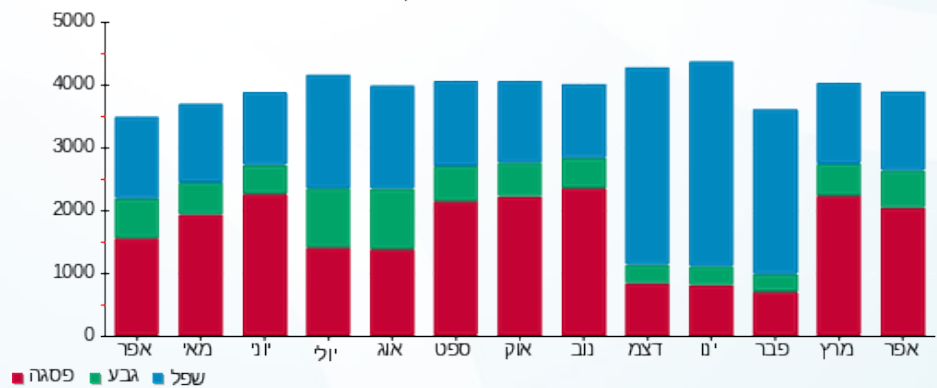

פסגה ■ גבע ■ שפל



04/05/21 תאריך הפקה:
 30/04/21 תאריך קריאה נוכחית:
 01/04/21 תאריך קריאה קודמת:

שם דייר: בנין D - ק.05 - גרינראוד
 שם אתר: מרכז עזריאלי חולון

לקוח/ה נכבד/ה, אנו מתכבדים להגיש את חישוב צריכת החשמל לתקופה 01/04/21 - 30/04/21:

בנין D - ק.05 - גרינראוד - 4 - 18017330 (3x250)

סוג תעריף	סוג צריכה	קריאה קודמת	קריאה נוכחית	סה"כ צריכה בקוט"ש	מחיר לקוט"ש בא"ג	סה"כ לתשלום
פרטי חשבון עבור תאריכים:						
777	פסגה	01/04/21	30/04/21	2,470.00	43.79	1,081.61 ₪
778	גבע	6,357.20	7,029.60	672.40	36.65	246.43 ₪
779	שפל	19,212.00	20,498.80	1,286.80	30.60	393.76 ₪

סה"כ לדייר:

פסגה	גבע	שפל	סה"כ	שיא ביקוש
2,470.00	672.40	1,286.80	4,429.20	15.74
1,081.61 ₪	246.43 ₪	393.76 ₪	1,721.81 ₪	

סה"כ צריכה
 סה"כ לתשלום

211.60 ₪	תשלום קבוע	
45.65 ₪	תשלום עבור גודל חיבור בKVA (3x250)	
1,979.06 ₪	סה"כ לתשלום	לא כולל מע"מ

התפלגות חיוב בש"ח לפי תעו"ז

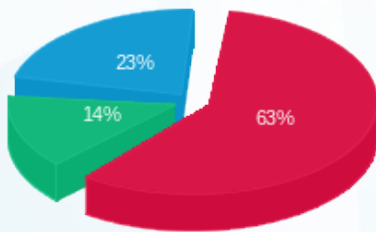

פסגה (1,081.61 ₪) - 23%
 גבע (246.43 ₪) - 14%
 שפל (393.76 ₪) - 63%

הסטוריית צריכה בקוט"ש

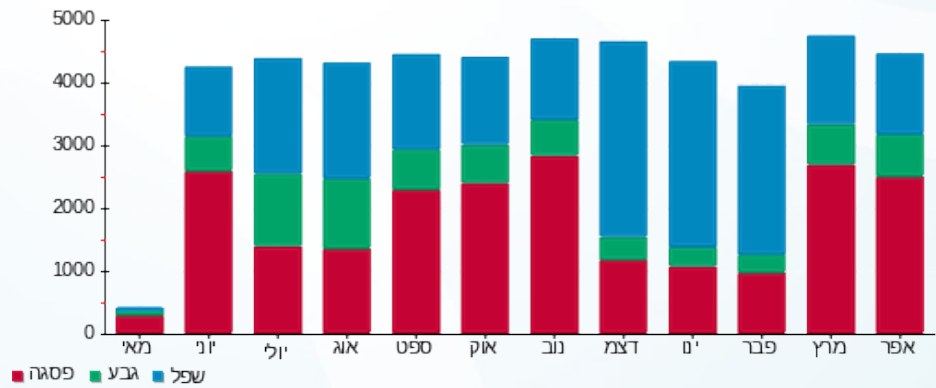

04/05/21 תאריך הפקה:
 30/04/21 תאריך קריאה נוכחית:
 01/04/21 תאריך קריאה קודמת:

שם דייר: בנין D - ק.05 - הלמן אלדובי
 שם אתר: מרכז עזריאלי חולון

לקוח/ה נכבד/ה, אנו מתכבדים להגיש את חישוב צריכת החשמל לתקופה 01/04/21 - 30/04/21:

בנין D הלמן אלדובי ק. 5 - 1 - 18017330(3x250)

סוג תעריף	סוג צריכה	קריאה קודמת	קריאה נוכחית	סה"כ צריכה בקוט"ש	מחיר לקוט"ש בא"ג	סה"כ לתשלום
פרטי חשבון עבור תאריכים:						
777	פסגה	01/04/21	30/04/21	550.80	43.79	241.20 ₪
778	גבע	3,180.00	3,292.40	112.40	36.65	41.19 ₪
779	שפל	10,236.40	10,388.80	152.40	30.60	46.63 ₪

סה"כ לדייר:

פסגה	גבע	שפל	סה"כ	שיא ביקוש
550.80	112.40	152.40	815.60	5.41
241.20 ₪	41.19 ₪	46.63 ₪	329.02 ₪	

סה"כ צריכה
 סה"כ לתשלום

211.60 ₪	תשלום קבוע	
45.65 ₪	תשלום עבור גודל חיבור בKVA (3x250)	
586.28 ₪	סה"כ לתשלום	לא כולל מע"מ

התפלגות חיוב בש"ח לפי תע"ז

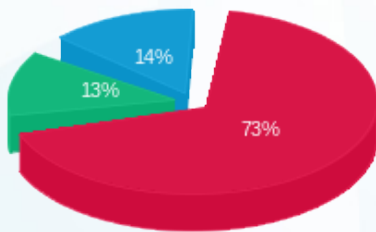

■ פסגה (241.20 ₪)
 ■ גבע (41.19 ₪)
 ■ שפל (46.63 ₪)

הסטוריית צריכה בקוט"ש

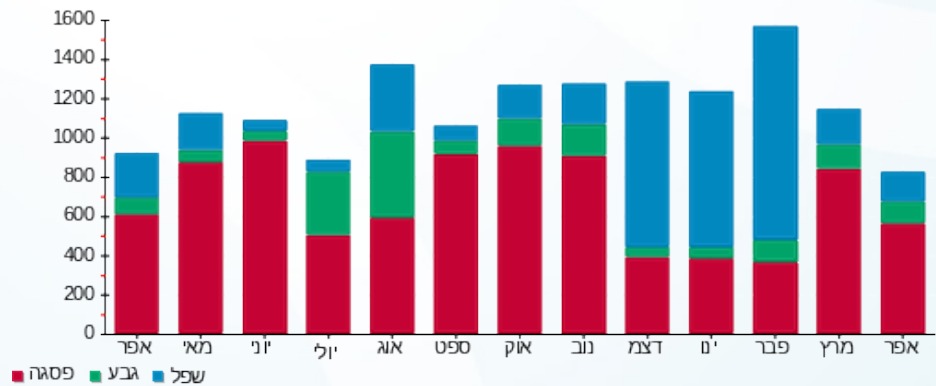



04/05/21 תאריך הפקדה:
 30/04/21 תאריך קריאה נוכחית:
 01/04/21 תאריך קריאה קודמת:

שם דייר: בניין D - ק.06 - עמידר
 שם אתר: מרכז עזריאלי חולון

לקוח/ה נכבד/ה, אנו מתכבדים להגיש את חישוב צריכת החשמל לתקופה 01/04/21 - 30/04/21:

בניין D עמידר ק.6 - 1 - 15091233 (3x1000)

סוג תעריף	סוג צריכה	קריאה קודמת	קריאה נוכחית	סה"כ צריכה בקוט"ש	מחיר לקוט"ש בא"ג	סה"כ לתשלום
		01/04/21	30/04/21			
777	פסגה	361,662.00	373,540.00	11,878.00	43.79	5,201.38 ₪
778	גבע	102,048.00	104,552.00	2,504.00	36.65	917.72 ₪
779	שפל	307,254.00	312,030.00	4,776.00	30.60	1,461.46 ₪

סה"כ לדייר:

פסגה	גבע	שפל	סה"כ	שיא ביקוש
11,878.00	2,504.00	4,776.00	19,158.00	60.54
5,201.38 ₪	917.72 ₪	1,461.46 ₪	7,580.55 ₪	

סה"כ צריכה

סה"כ לתשלום

211.60 ₪	תשלום קבוע	
182.61 ₪	תשלום עבור גודל חיבור בKVA (3x1000)	
7,974.76 ₪	סה"כ לתשלום	לא כולל מע"מ

התפלגות חיוב בש"ח לפי תעו"ז

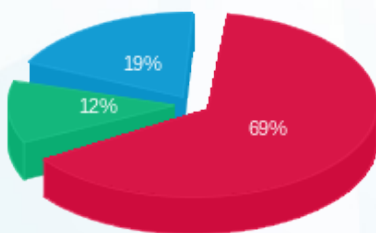

■ פסגה (5,201.38 ₪)
 ■ גבע (917.72 ₪)
 ■ שפל (1,461.46 ₪)

הסטוריית צריכה בקוט"ש

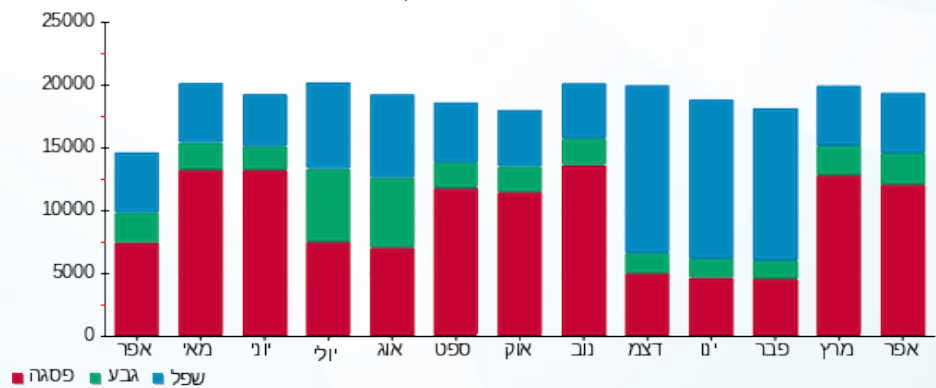

04/05/21 תאריך הפקה:
 30/04/21 תאריך קריאה נוכחית:
 01/04/21 תאריך קריאה קודמת:

שם דייר: בנין D - ק.07 - סאפינס - ראשי
 שם אתר: מרכז עזריאלי חולון

לקוח/ה נכבד/ה, אנו מתכבדים להגיש את חישוב צריכת החשמל לתקופה 01/04/21 - 30/04/21:

בנין D ראשי סאפינס ק.7 - 1 - 15140044(3x1600)

סוג תעריף	סוג צריכה	קריאה קודמת	קריאה נוכחית	סה"כ צריכה בקוט"ש	מחיר לקוט"ש בא"ג	סה"כ לתשלום
פרטי חשבון עבור תאריכים:						
777	פסגה	01/04/21	30/04/21	9,337.90	43.79	4,089.07 ₪
778	גבע	122,863.58	124,905.08	2,041.50	36.65	748.21 ₪
779	שפל	310,530.99	314,376.89	3,845.90	30.60	1,176.85 ₪

סה"כ לדייר:

פסגה	גבע	שפל	סה"כ	שיא ביקוש
9,337.90	2,041.50	3,845.90	15,225.30	
4,089.07 ₪	748.21 ₪	1,176.85 ₪	6,014.12 ₪	

סה"כ צריכה
 סה"כ לתשלום

211.60 ₪	תשלום קבוע	
292.18 ₪	תשלום עבור גודל חיבור בKVA (3x1600)	
6,517.90 ₪	סה"כ לתשלום	לא כולל מע"מ

התפלגות חיוב בש"ח לפי תעו"ז

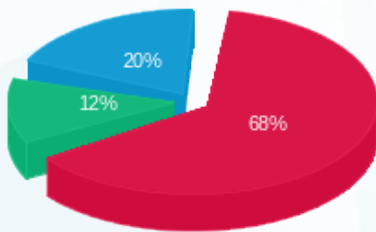

פסגה (4,089.07 ₪) 68%
 גבע (748.21 ₪) 12%
 שפל (1,176.85 ₪) 20%

הסטוריית צריכה בקוט"ש

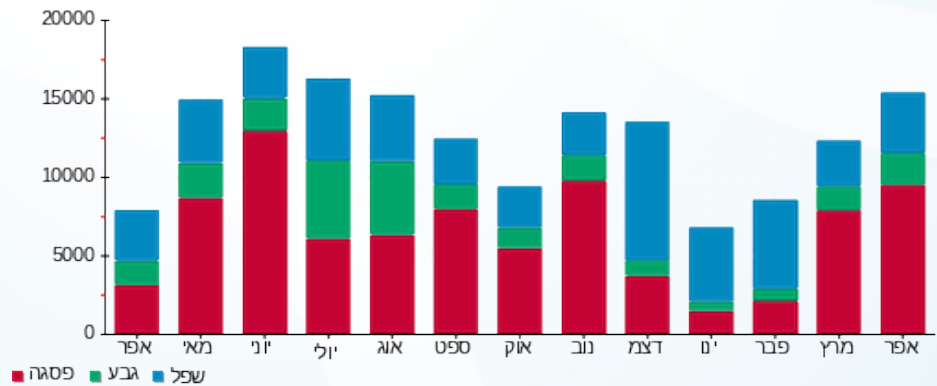

04/05/21 תאריך הפקה:
 30/04/21 תאריך קריאה נוכחית:
 01/04/21 תאריך קריאה קודמת:

שם דייר: בנין D - ק.08 - אוויה
 שם אתר: מרכז עזריאלי חולון

לקוח/ה נכבד/ה, אנו מתכבדים להגיש את חישוב צריכת החשמל לתקופה 01/04/21 - 30/04/21:

בנין D - אוויה ק.8 - 2 - 14155699(3x400)

סוג תעריף	סוג צריכה	קריאה קודמת	קריאה נוכחית	סה"כ צריכה בקוט"ש	מחיר לקוט"ש בא"ג	סה"כ לתשלום
		01/04/21	30/04/21			
777	פסגה	97,302.00	100,294.00	2,992.00	43.79	1,310.20 ₪
778	גבע	35,728.00	36,627.60	899.60	36.65	329.70 ₪
779	שפל	116,103.20	118,082.80	1,979.60	30.60	605.76 ₪

סה"כ לדייר:

פסגה	גבע	שפל	סה"כ	שיא ביקוש
2,992.00	899.60	1,979.60	5,871.20	16.80
1,310.20 ₪	329.70 ₪	605.76 ₪	2,245.66 ₪	

סה"כ צריכה
 סה"כ לתשלום

0.00 ₪	תשלום קבוע	
73.05 ₪	תשלום עבור גודל חיבור בKVA (3x400)	
2,318.70 ₪	סה"כ לתשלום	לא כולל מע"מ

התפלגות חיוב בש"ח לפי תעו"ז

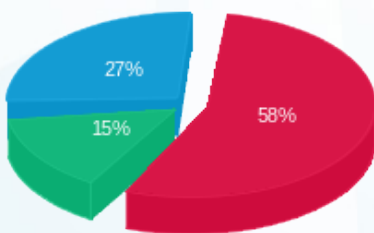

■ פסגה (1,310.20 ₪)
 ■ גבע (329.70 ₪)
 ■ שפל (605.76 ₪)

הסטוריית צריכה בקוט"ש

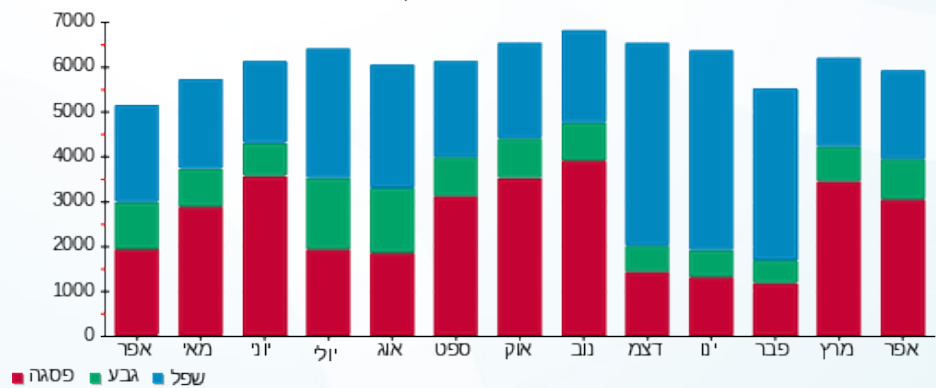

04/05/21 תאריך הפקדה:
 30/04/21 תאריך קריאה נוכחית:
 01/04/21 תאריך קריאה קודמת:

שם דייר: בנין D - ק.08 - בקשי
 שם אתר: מרכז עזריאלי חולון

לקוח/ה נכבד/ה, אנו מתכבדים להגיש את חישוב צריכת החשמל לתקופה 01/04/21 - 30/04/21:

בנין D קומה 8 באקשי - 1 - 16224401 (3x63)

סוג תעריף	סוג צריכה	קריאה קודמת	קריאה נוכחית	סה"כ צריכה בקוט"ש	מחיר לקוט"ש בא"ג	סה"כ לתשלום
		01/04/21	30/04/21	פרטי חשבון עבור תאריכים:		
777	פסגה	28,767.88	29,621.98	854.10	43.79	374.01 ₪
778	גבע	7,398.69	7,582.69	184.00	36.65	67.44 ₪
779	שפל	23,044.57	23,376.07	331.50	30.60	101.44 ₪

סה"כ לדייר:

פסגה	גבע	שפל	סה"כ	שיא ביקוש
854.10	184.00	331.50	1,369.60	
374.01 ₪	67.44 ₪	101.44 ₪	542.89 ₪	

סה"כ צריכה
 סה"כ לתשלום

211.60 ₪	תשלום קבוע	
11.50 ₪	תשלום עבור גודל חיבור בKVA (3x63)	
765.99 ₪	סה"כ לתשלום	לא כולל מע"מ

התפלגות חיוב בש"ח לפי תעו"ז

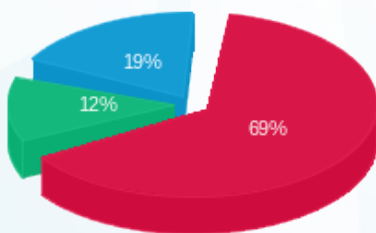

פסגה (374.01 ₪) - 69%
 גבע (67.44 ₪) - 12%
 שפל (101.44 ₪) - 19%

הסטוריית צריכה בקוט"ש

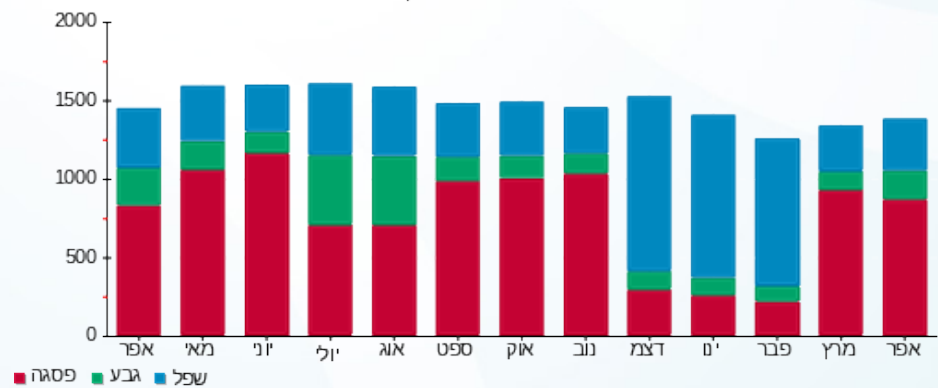



04/05/21 תאריך הפקדה:
 30/04/21 תאריך קריאה נוכחית:
 01/04/21 תאריך קריאה קודמת:

שם דייר: בניין D - ק.08 - קלי
 שם אתר: מרכז עזריאלי חולון

לקוח/ה נכבד/ה, אנו מתכבדים להגיש את חישוב צריכת החשמל לתקופה 01/04/21 - 30/04/21:

בניין D קלי ק.8 - 4 - (3x600)14155699

סוג תעריף	סוג צריכה	קריאה קודמת	קריאה נוכחית	סה"כ צריכה בקוט"ש	מחיר לקוט"ש בא"ג	סה"כ לתשלום
פרטי חשבון עבור תאריכים:						
777	פסגה	01/04/21	30/04/21	8,250.00	43.79	3,612.68 ₪
778	גבע	96,904.80	98,803.20	1,898.40	36.65	695.76 ₪
779	שפל	261,483.60	265,000.80	3,517.20	30.60	1,076.26 ₪

סה"כ לדייר:

פסגה	גבע	שפל	סה"כ	שיא ביקוש
8,250.00	1,898.40	3,517.20	13,665.60	2,348.42
3,612.68 ₪	695.76 ₪	1,076.26 ₪	5,384.70 ₪	

סה"כ צריכה
 סה"כ לתשלום

211.60 ₪	תשלום קבוע	
109.57 ₪	תשלום עבור גודל חיבור בKVA (3x600)	
5,705.87 ₪	סה"כ לתשלום	לא כולל מע"מ

התפלגות חיוב בש"ח לפי תע"ז

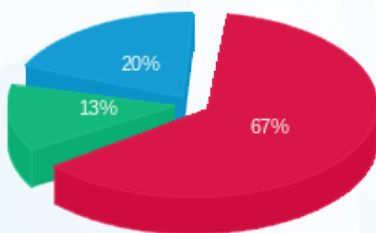

■ פסגה (3,612.68 ₪)
 ■ גבע (695.76 ₪)
 ■ שפל (1,076.26 ₪)

הסטוריית צריכה בקוט"ש

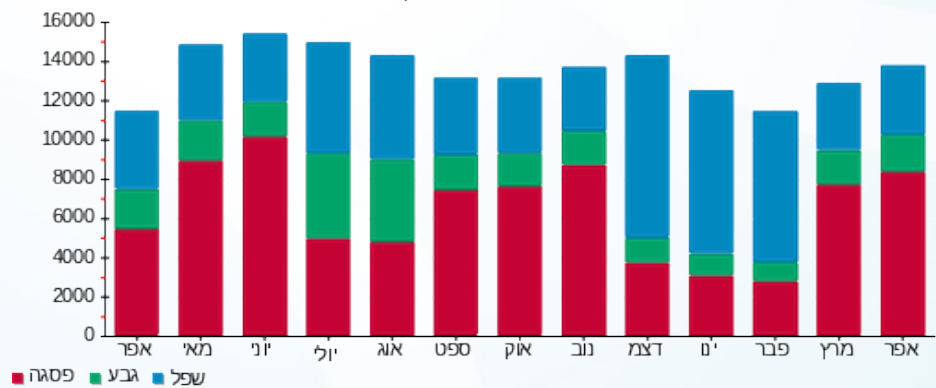



04/05/21 תאריך הפקה:
 30/04/21 תאריך קריאה נוכחית:
 01/04/21 תאריך קריאה קודמת:

שם דייר: בנין D - ק.09 - אוויה
 שם אתר: מרכז עזריאלי חולון

לקוח/ה נכבד/ה, אנו מתכבדים להגיש את חישוב צריכת החשמל לתקופה 01/04/21 - 30/04/21:

בנין D - אוויה ק.9 - 3 - 14155699 (3x1000)

סה"כ לתשלום	מחיר לקוט"ש בא"ג	סה"כ צריכה בקוט"ש	קריאה נוכחית	קריאה קודמת	סוג צריכה	סוג תעריף
			30/04/21	01/04/21		פרטי חשבון עבור תאריכים:
2,138.70 ₪	43.79	4,884.00	218,562.00	213,678.00	פסגה	777
627.45 ₪	36.65	1,712.00	83,720.00	82,008.00	גבע	778
1,045.91 ₪	30.60	3,418.00	255,324.00	251,906.00	שפל	779

סה"כ לדייר:

שיא ביקוש	סה"כ	שפל	גבע	פסגה
30.60	10,014.00	3,418.00	1,712.00	4,884.00
	3,812.06 ₪	1,045.91 ₪	627.45 ₪	2,138.70 ₪

סה"כ צריכה
 סה"כ לתשלום

0.00 ₪	תשלום קבוע	
182.61 ₪	תשלום עבור גודל חיבור בKVA (3x1000)	
3,994.67 ₪	סה"כ לתשלום	לא כולל מע"מ

התפלגות חיוב בש"ח לפי תעו"ז

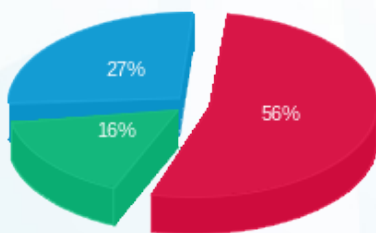

■ פסגה (2,138.70 ₪)
 ■ גבע (627.45 ₪)
 ■ שפל (1,045.91 ₪)

הסטוריית צריכה בקוט"ש

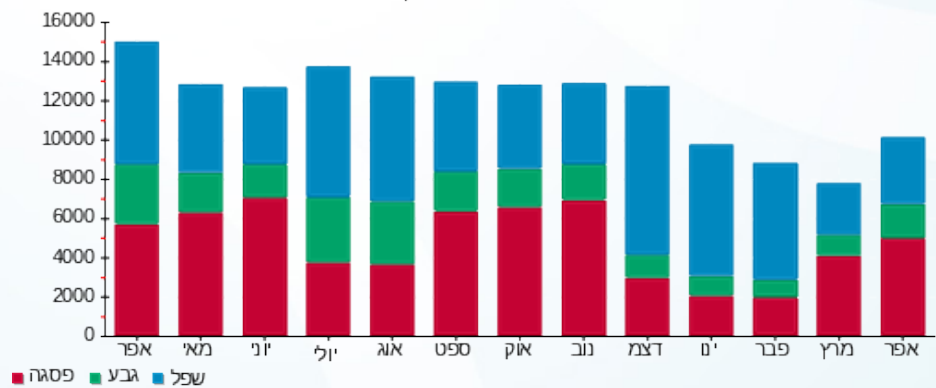



04/05/21 תאריך הפקה:
 30/04/21 תאריך קריאה נוכחית:
 01/04/21 תאריך קריאה קודמת:

שם דייר: בנין D - ק.10 - אוויה
 שם אתר: מרכז עזריאלי חולון

לקוח/ה נכבד/ה, אנו מתכבדים להגיש את חישוב צריכת החשמל לתקופה 01/04/21 - 30/04/21:

בנין D - אוויה ק.10 - 1 - 14155733 (3x1000)

סה"כ לתשלום	מחיר לקוט"ש בא"ג	סה"כ צריכה בקוט"ש	קריאה נוכחית	קריאה קודמת	סוג צריכה	סוג תעריף
			30/04/21	01/04/21		פרטי חשבון עבור תאריכים:
2,239.42 ₪	43.79	5,114.00	281,626.00	276,512.00	פסגה	777
601.06 ₪	36.65	1,640.00	99,990.00	98,350.00	גבע	778
1,031.83 ₪	30.60	3,372.00	308,370.00	304,998.00	שפל	779

סה"כ לדייר:

שיא ביקוש	סה"כ	שפל	גבע	פסגה
3,922.48	10,126.00	3,372.00	1,640.00	5,114.00
	3,872.31 ₪	1,031.83 ₪	601.06 ₪	2,239.42 ₪

סה"כ צריכה
 סה"כ לתשלום

211.60 ₪	תשלום קבוע	
182.61 ₪	תשלום עבור גודל חיבור בKVA (3x1000)	
4,266.53 ₪	סה"כ לתשלום	לא כולל מע"מ

התפלגות חיוב בש"ח לפי תעו"ז

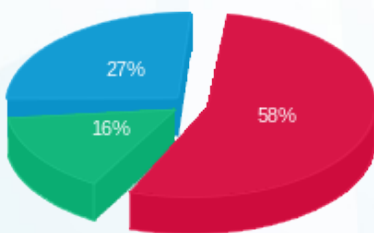

■ פסגה (2,239.42 ₪)
 ■ גבע (601.06 ₪)
 ■ שפל (1,031.83 ₪)

הסטוריית צריכה בקוט"ש

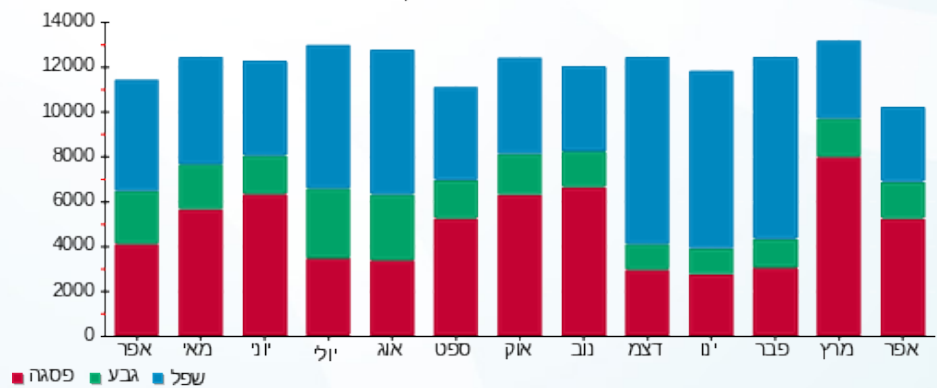

04/05/21 תאריך הפקה:
 30/04/21 תאריך קריאה נוכחית:
 01/04/21 תאריך קריאה קודמת:

שם דייר: בנין D - ק.10 - אוויה - שרתים
 שם אתר: מרכז עזריאלי חולון

לקוח/ה נכבד/ה, אנו מתכבדים להגיש את חישוב צריכת החשמל לתקופה 01/04/21 - 30/04/21:

בנין D - אוויה ק.10 - שרתים - 4 - 14155733 (3x600)

סוג תעריף	סוג צריכה	קריאה קודמת	קריאה נוכחית	סה"כ צריכה בקוט"ש	מחיר לקוט"ש בא"ג	סה"כ לתשלום
פרטי חשבון עבור תאריכים:						
		01/04/21	30/04/21			
777	פסגה	302,541.60	306,708.60	4,167.00	43.79	1,824.73 ₪
778	גבע	160,799.40	163,025.40	2,226.00	36.65	815.83 ₪
779	שפל	542,461.80	547,345.20	4,883.40	30.60	1,494.32 ₪

סה"כ לדיר:

פסגה	גבע	שפל	סה"כ	שיא ביקוש
4,167.00	2,226.00	4,883.40	11,276.40	1,164.68
1,824.73 ₪	815.83 ₪	1,494.32 ₪	4,134.88 ₪	

סה"כ צריכה

סה"כ לתשלום

0.00 ₪	תשלום קבוע	
109.57 ₪	תשלום עבור גודל חיבור בKVA (3x600)	
4,244.45 ₪	סה"כ לתשלום	לא כולל מע"מ

התפלגות חיוב בש"ח לפי תע"ז

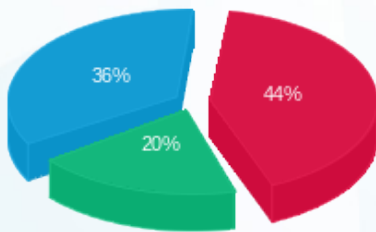

פסגה (1,824.73 ₪) 44%
 גבע (815.83 ₪) 36%
 שפל (1,494.32 ₪) 20%

הסטוריית צריכה בקוט"ש

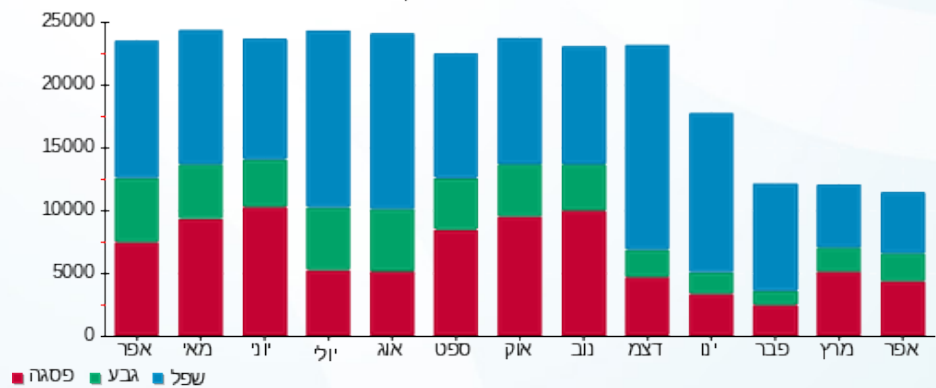

04/05/21 תאריך הפקה:
 30/04/21 תאריך קריאה נוכחית:
 01/04/21 תאריך קריאה קודמת:

שם דייר: בנין D - ק.11 - הלמן אלדובי
 שם אתר: מרכז עזריאלי חולון

לקוח/ה נכבד/ה, אנו מתכבדים להגיש את חישוב צריכת החשמל לתקופה 01/04/21 - 30/04/21:

בנין D הלמן אלדובי ק.11. - 2 - 14155733(3x1000)

סוג תעריף	סוג צריכה	קריאה קודמת	קריאה נוכחית	סה"כ צריכה בקוט"ש	מחיר לקוט"ש בא"ג	סה"כ לתשלום
		01/04/21	30/04/21			
777	פסגה	438,160.00	450,502.00	12,342.00	43.79	5,404.56 ₪
778	גבע	140,506.00	143,754.00	3,248.00	36.65	1,190.39 ₪
779	שפל	416,326.00	423,100.00	6,774.00	30.60	2,072.84 ₪

סה"כ לדייר:

פסגה	גבע	שפל	סה"כ	שיא ביקוש
12,342.00	3,248.00	6,774.00	22,364.00	3,913.04
₪ 5,404.56	₪ 1,190.39	₪ 2,072.84	₪ 8,667.80	

סה"כ צריכה
 סה"כ לתשלום

211.60 ₪	תשלום קבוע	
182.61 ₪	תשלום עבור גודל חיבור בKVA (3x1000)	
9,062.01 ₪	סה"כ לתשלום	לא כולל מע"מ

התפלגות חיוב בש"ח לפי תעו"ז

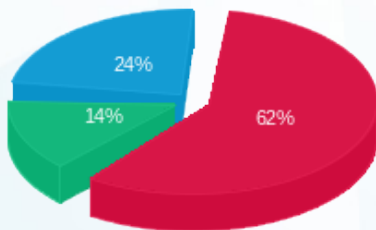

■ פסגה (₪ 5,404.56)
 ■ גבע (₪ 1,190.39)
 ■ שפל (₪ 2,072.84)

הסטוריית צריכה בקוט"ש

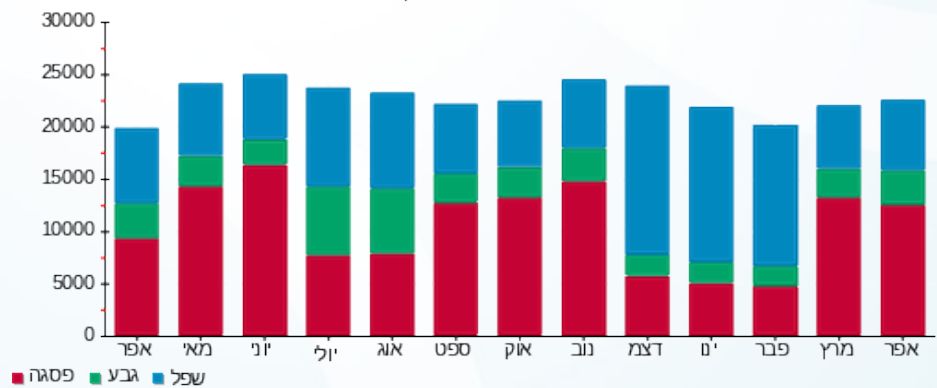



04/05/21 תאריך הפקה:
 30/04/21 תאריך קריאה נוכחית:
 01/04/21 תאריך קריאה קודמת:

שם דייר: בנין D - ק.12 - קומפיוג'ן
 שם אתר: מרכז עזריאלי חולון

לקוח/ה נכבד/ה, אנו מתכבדים להגיש את חישוב צריכת החשמל לתקופה 01/04/21 - 30/04/21:

בנין D - קומפיוג'ן ק.12 - 3 - 14155733 (3x1000)

סה"כ לתשלום	מחיר לקוט"ש בא"ג	סה"כ צריכה בקוט"ש	קריאה נוכחית	קריאה קודמת	סוג צריכה	סוג תעריף
			30/04/21	01/04/21		פרטי חשבון עבור תאריכים:
7,087.85 ₪	43.79	16,186.00	565,066.00	548,880.00	פסגה	777
2,332.41 ₪	36.65	6,364.00	246,184.00	239,820.00	גבע	778
4,367.23 ₪	30.60	14,272.00	859,640.00	845,368.00	שפל	779

סה"כ לדייר:

שיא ביקוש	סה"כ	שפל	גבע	פסגה
3,893.22	36,822.00	14,272.00	6,364.00	16,186.00
	13,787.49 ₪	4,367.23 ₪	2,332.41 ₪	7,087.85 ₪

סה"כ צריכה
 סה"כ לתשלום

211.60 ₪	תשלום קבוע	
182.61 ₪	תשלום עבור גודל חיבור בKVA (3x1000)	
14,181.70 ₪	סה"כ לתשלום	לא כולל מע"מ

התפלגות חיוב בש"ח לפי תעו"ז

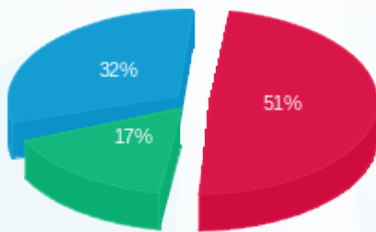

■ פסגה (7,087.85 ₪)
 ■ גבע (2,332.41 ₪)
 ■ שפל (4,367.23 ₪)

הסטוריית צריכה בקוט"ש

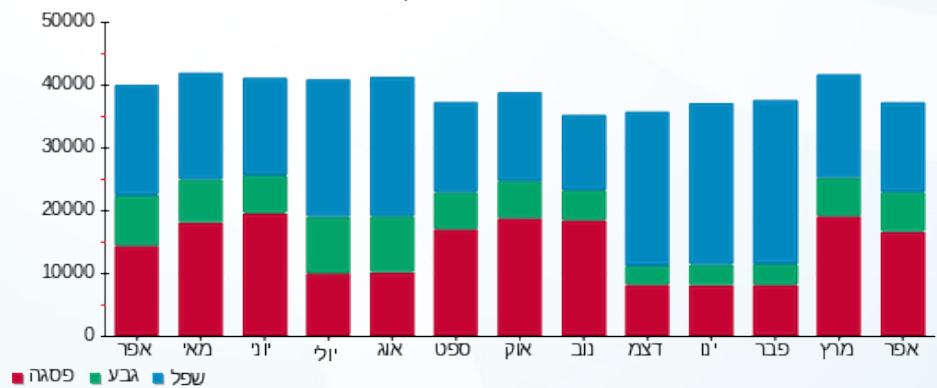



04/05/21 תאריך הפקה:
 30/04/21 תאריך קריאה נוכחית:
 01/04/21 תאריך קריאה קודמת:

שם דייר: בנין D - ק.12 - שבירו
 שם אתר: מרכז עזריאלי חולון

לקוח/ה נכבד/ה, אנו מתכבדים להגיש את חישוב צריכת החשמל לתקופה 01/04/21 - 30/04/21:

בנין D - ק.12 - שבירו - 1 - 17312727(3x80)

סה"כ לתשלום	מחיר לקוט"ש בא"ג	סה"כ צריכה בקוט"ש	קריאה נוכחית	קריאה קודמת	סוג צריכה	סוג תעריף
			30/04/21	01/04/21		פרטי חשבון עבור תאריכים:
258.54 ₪	43.79	590.40	8,584.20	7,993.80	פסגה	777
37.60 ₪	36.65	102.60	1,865.50	1,762.90	גבע	778
25.34 ₪	30.60	82.80	4,020.10	3,937.30	שפל	779

סה"כ לדייר:

שיא ביקוש	סה"כ	שפל	גבע	פסגה
19.15	775.80	82.80	102.60	590.40
	321.48 ₪	25.34 ₪	37.60 ₪	258.54 ₪

סה"כ צריכה
 סה"כ לתשלום

211.60 ₪	תשלום קבוע	
14.61 ₪	תשלום עבור גודל חיבור בKVA (3x80)	
547.68 ₪	סה"כ לתשלום	לא כולל מע"מ

התפלגות חיוב בש"ח לפי תעו"ז

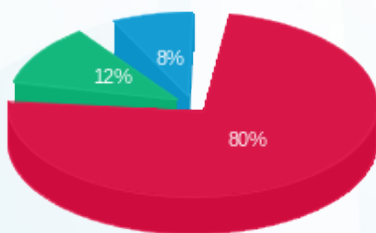

פסגה (258.54 ₪) ■
 גבע (37.60 ₪) ■
 שפל (25.34 ₪) ■

הסטוריית צריכה בקוט"ש

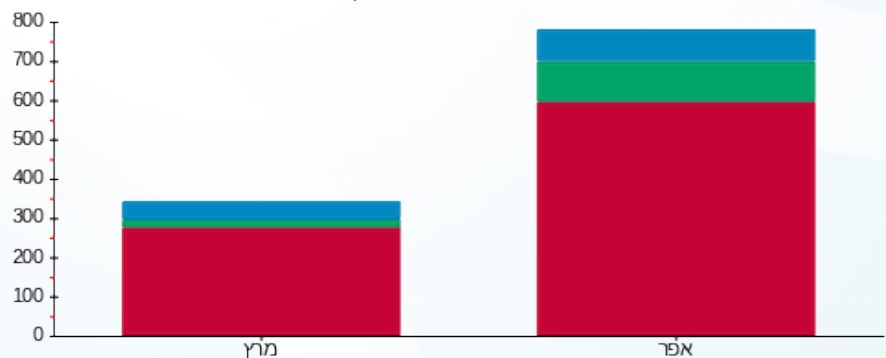

פסגה ■ גבע ■ שפל





04/05/21 תאריך הפקה:
 30/04/21 תאריך קריאה נוכחית:
 01/04/21 תאריך קריאה קודמת:

שם דייר: בנין D - קומפיוג'ן - שלט
 שם אתר: מרכז עזריאלי חולון

לקוח/ה נכבד/ה, אנו מתכבדים להגיש את חישוב צריכת החשמל לתקופה 01/04/21 - 30/04/21:

בנין D - קומפיוג'ן - שלט (5 - 15091199) (1x16) - S)

סה"כ לתשלום	מחיר לקוט"ש בא"ג	סה"כ צריכה בקוט"ש	קריאה נוכחית	קריאה קודמת	סוג צריכה	סוג תעריף
			30/04/21	01/04/21	פרטי חשבון עבור תאריכים:	
10.86 ₪	43.79	24.80	860.25	835.45	פסגה	777
3.52 ₪	36.65	9.60	569.05	559.45	גבע	778
50.80 ₪	30.60	166.00	7,665.70	7,499.70	שפל	779

סה"כ לדייר:

שיא ביקוש	סה"כ	שפל	גבע	פסגה
0.57	200.40	166.00	9.60	24.80
	65.17 ₪	50.80 ₪	3.52 ₪	10.86 ₪

סה"כ צריכה
 סה"כ לתשלום

0.00 ₪	תשלום קבוע	
0.97 ₪	תשלום עבור גודל חיבור בKVA (1x16)	
66.15 ₪	סה"כ לתשלום	לא כולל מע"מ

התפלגות חיוב בש"ח לפי תע"ז

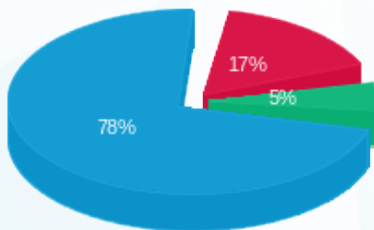

■ פסגה (10.86 ₪)
 ■ גבע (3.52 ₪)
 ■ שפל (50.80 ₪)

הסטוריית צריכה בקוט"ש

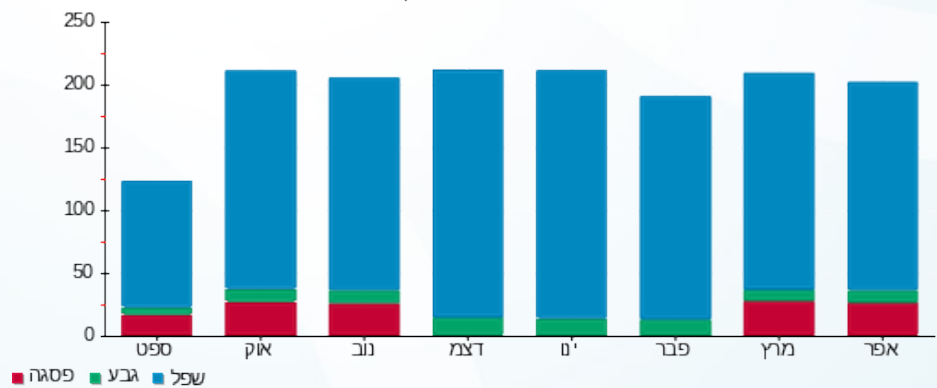

04/05/21 תאריך הפקה:
 30/04/21 תאריך קריאה נוכחית:
 01/04/21 תאריך קריאה קודמת:

שם דייר: בנין D - קומפיוג'ן מחסן
 שם אתר: מרכז עזריאלי חולון

לקוח/ה נכבד/ה, אנו מתכבדים להגיש את חישוב צריכת החשמל לתקופה 01/04/21 - 30/04/21:

בנין D - קומפיוג'ן מחסן - 10 - (3x63)13044090

סוג תעריף	סוג צריכה	קריאה קודמת	קריאה נוכחית	סה"כ צריכה בקוט"ש	מחיר לקוט"ש בא"ג	סה"כ לתשלום
פרטי חשבון עבור תאריכים:						
777	פסגה	01/04/21	30/04/21	890.20	43.79	389.82 ₪
778	גבע	16,263.30	16,746.70	483.40	36.65	177.17 ₪
779	שפל	53,793.20	54,873.00	1,079.80	30.60	330.42 ₪

סה"כ לדייר:

פסגה	גבע	שפל	סה"כ	שיא ביקוש
890.20	483.40	1,079.80	2,453.40	5.27
₪ 389.82	₪ 177.17	₪ 330.42	₪ 897.40	

סה"כ צריכה
 סה"כ לתשלום

211.60 ₪	תשלום קבוע	
11.50 ₪	תשלום עבור גודל חיבור בKVA (3x63)	
1,120.51 ₪	סה"כ לתשלום	לא כולל מע"מ

התפלגות חיוב בש"ח לפי תעו"ז

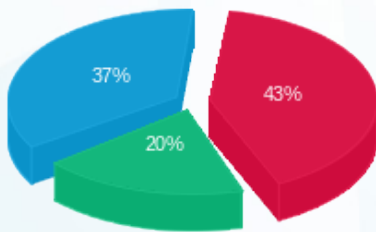

פסגה (₪ 389.82) ■
 גבע (₪ 177.17) ■
 שפל (₪ 330.42) ■

הסטוריית צריכה בקוט"ש

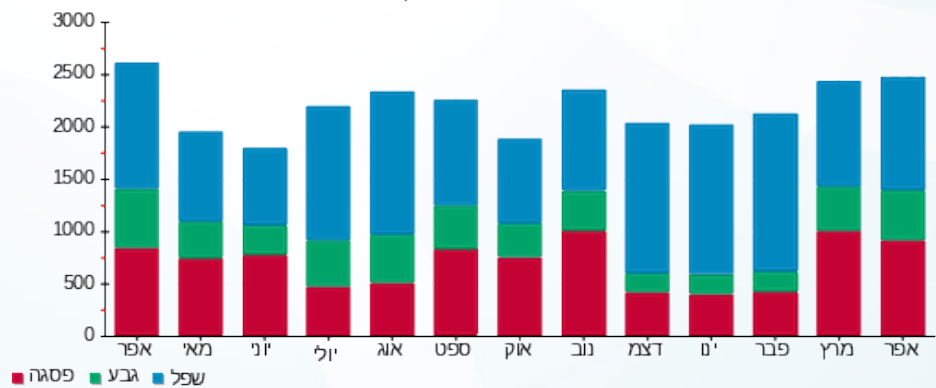



04/05/21 תאריך הפקדה:
 30/04/21 תאריך קריאה נוכחית:
 01/04/21 תאריך קריאה קודמת:

שם דייר: בנין D - קלי - שלט
 שם אתר: מרכז עזריאלי חולון

לקוח/ה נכבד/ה, אנו מתכבדים להגיש את חישוב צריכת החשמל לתקופה 01/04/21 - 30/04/21:

בנין D - קלי - שלט (9 - 15091199) (1x16) - T)

סוג תעריף	סוג צריכה	קריאה קודמת	קריאה נוכחית	סה"כ צריכה בקוט"ש	מחיר לקוט"ש בא"ג	סה"כ לתשלום
פרטי חשבון עבור תאריכים:						
777	פסגה	01/04/21	30/04/21	10.85	43.79	4.75 ₪
778	גבע	219.75	223.25	3.50	36.65	1.28 ₪
779	שפל	2,957.05	3,026.25	69.20	30.60	21.18 ₪

סה"כ לדייר:

פסגה	גבע	שפל	סה"כ	שיא ביקוש
10.85	3.50	69.20	83.55	0.28
4.75 ₪	1.28 ₪	21.18 ₪	27.21 ₪	

סה"כ צריכה
 סה"כ לתשלום

0.00 ₪	תשלום קבוע	
0.97 ₪	תשלום עבור גודל חיבור בKVA (1x16)	
28.18 ₪	סה"כ לתשלום	לא כולל מע"מ

התפלגות חיוב בש"ח לפי תעו"ז

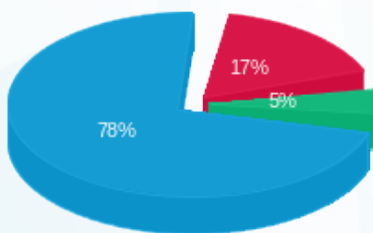

פסגה (4.75 ₪)
 גבע (1.28 ₪)
 שפל (21.18 ₪)

הסטוריית צריכה בקוט"ש

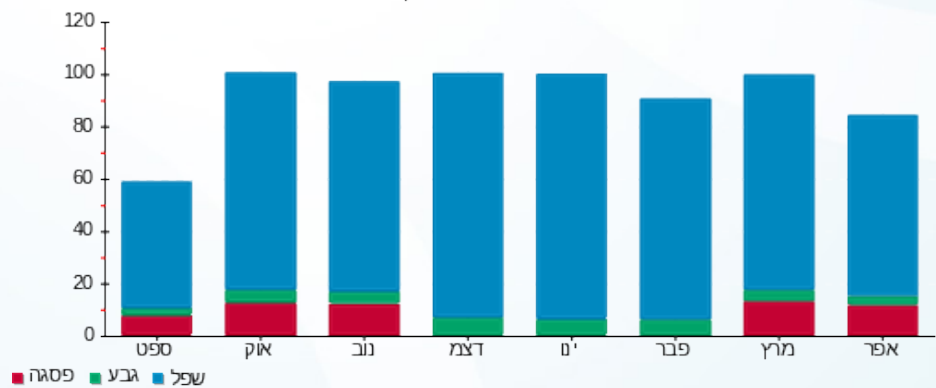



04/05/21 תאריך הפקה:
 30/04/21 תאריך קריאה נוכחית:
 01/04/21 תאריך קריאה קודמת:

שם דייר: בנין D - ריבר
 שם אתר: מרכז עזריאלי חולון

לקוח/ה נכבד/ה, אנו מתכבדים להגיש את חישוב צריכת החשמל לתקופה 01/04/21 - 30/04/21:

בנין D ריבר - 5 - 13044090(3x400)

סוג תעריף	סוג צריכה	קריאה קודמת	קריאה נוכחית	סה"כ צריכה בקוט"ש	מחיר לקוט"ש בא"ג	סה"כ לתשלום
		01/04/21	30/04/21			
777	פסגה	227,041.20	233,732.40	6,691.20	43.79	2,930.08 ₪
778	גבע	111,199.60	114,783.20	3,583.60	36.65	1,313.39 ₪
779	שפל	311,880.40	317,421.60	5,541.20	30.60	1,695.61 ₪

סה"כ לדייר:

פסגה	גבע	שפל	סה"כ	שיא ביקוש
6,691.20	3,583.60	5,541.20	15,816.00	49.98
2,930.08 ₪	1,313.39 ₪	1,695.61 ₪	5,939.07 ₪	

סה"כ צריכה

סה"כ לתשלום

211.60 ₪	תשלום קבוע	
73.05 ₪	תשלום עבור גודל חיבור בKVA (3x400)	
6,223.72 ₪	סה"כ לתשלום	לא כולל מע"מ

התפלגות חיוב בש"ח לפי תע"ז

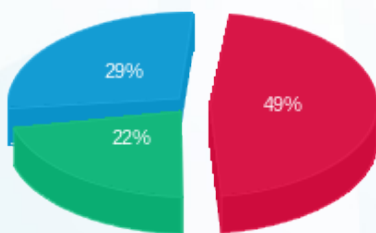

■ פסגה (2,930.08 ₪)
 ■ גבע (1,313.39 ₪)
 ■ שפל (1,695.61 ₪)

הסטוריית צריכה בקוט"ש

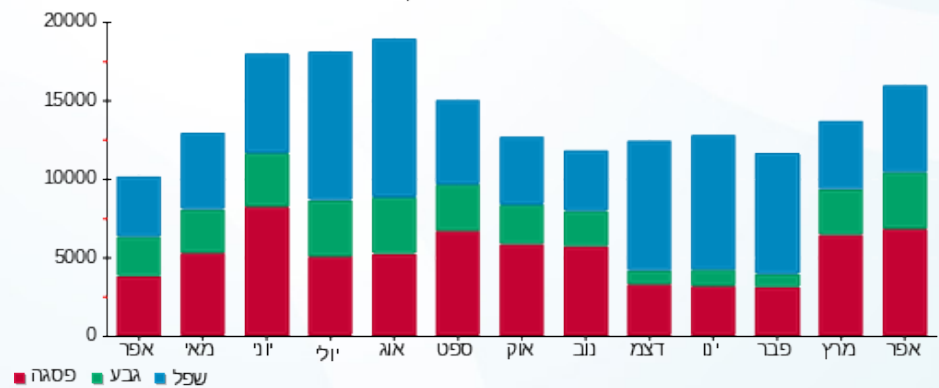



04/05/21 תאריך הפקה:
 30/04/21 תאריך קריאה נוכחית:
 01/04/21 תאריך קריאה קודמת:

שם דייר: בנין D מיזוג אוויר
שם אתר: מרכז עזריאלי חולון

לקוח/ה נכבד/ה, אנו מתכבדים להגיש את חישוב צריכת החשמל לתקופה 01/04/21 - 30/04/21:

בנין D צילר 1 (1) - 9 - 13044090

סוג תעריף	סוג צריכה	קריאה קודמת	קריאה נוכחית	סה"כ צריכה בקוט"ש	מחיר לקוט"ש בא"ג	סה"כ לתשלום
			30/04/21	01/04/21	פרטי חשבון עבור תאריכים:	
777	פסגה	0.00	0.00	0.00	43.79	0.00 ₪
778	גבע	0.00	0.00	0.00	36.65	0.00 ₪
779	שפל	0.00	0.00	0.00	30.60	0.00 ₪

בנין D צילר 3 - 2 - 14155666

סוג תעריף	סוג צריכה	קריאה קודמת	קריאה נוכחית	סה"כ צריכה בקוט"ש	מחיר לקוט"ש בא"ג	סה"כ לתשלום
			30/04/21	01/04/21	פרטי חשבון עבור תאריכים:	
777	פסגה	213,816.00	228,900.00	15,084.00	43.79	6,605.28 ₪
778	גבע	33,588.00	34,646.00	1,058.00	36.65	387.76 ₪
779	שפל	90,266.00	92,556.00	2,290.00	30.60	700.74 ₪

בנין D צילר 1 (2) - 2 - 14155670

סוג תעריף	סוג צריכה	קריאה קודמת	קריאה נוכחית	סה"כ צריכה בקוט"ש	מחיר לקוט"ש בא"ג	סה"כ לתשלום
			30/04/21	01/04/21	פרטי חשבון עבור תאריכים:	
777	פסגה	806,300.00	814,362.00	8,062.00	43.79	3,530.35 ₪
778	גבע	285,460.00	287,212.00	1,752.00	36.65	642.11 ₪
779	שפל	738,530.00	739,872.00	1,342.00	30.60	410.65 ₪

בנין D צילר 5 - 2 - 14155671

סוג תעריף	סוג צריכה	קריאה קודמת	קריאה נוכחית	סה"כ צריכה בקוט"ש	מחיר לקוט"ש בא"ג	סה"כ לתשלום
			30/04/21	01/04/21	פרטי חשבון עבור תאריכים:	
777	פסגה	0.00	0.00	0.00	43.79	0.00 ₪
778	גבע	0.00	0.00	0.00	36.65	0.00 ₪
779	שפל	0.00	0.00	0.00	30.60	0.00 ₪



בניין D צילר 2 - 2 - 14155703

סוג תעריף	סוג צריכה	קריאה קודמת	קריאה נוכחית	סה"כ צריכה בקוט"ש	מחיר לקוט"ש בא"ג	סה"כ לתשלום
פרטי חשבון עבור תאריכים:			30/04/21	01/04/21		
777	פסגה	813,960.00	834,260.00	20,300.00	43.79	8,889.37 ₪
778	גבע	259,296.00	262,862.00	3,566.00	36.65	1,306.94 ₪
779	שפל	489,428.00	494,126.00	4,698.00	30.60	1,437.59 ₪

בניין D צילר 6 - 2 - 14155706

סוג תעריף	סוג צריכה	קריאה קודמת	קריאה נוכחית	סה"כ צריכה בקוט"ש	מחיר לקוט"ש בא"ג	סה"כ לתשלום
פרטי חשבון עבור תאריכים:			30/04/21	01/04/21		
777	פסגה	342,792.00	370,216.00	27,424.00	43.79	12,008.97 ₪
778	גבע	62,260.00	64,846.00	2,586.00	36.65	947.77 ₪
779	שפל	126,112.00	130,066.00	3,954.00	30.60	1,209.92 ₪

בניין D צילר 7 - 3 - 14155706

סוג תעריף	סוג צריכה	קריאה קודמת	קריאה נוכחית	סה"כ צריכה בקוט"ש	מחיר לקוט"ש בא"ג	סה"כ לתשלום
פרטי חשבון עבור תאריכים:			30/04/21	01/04/21		
777	פסגה	749,464.00	754,932.00	5,468.00	43.79	2,394.44 ₪
778	גבע	254,610.00	256,088.00	1,478.00	36.65	541.69 ₪
779	שפל	434,232.00	437,962.00	3,730.00	30.60	1,141.38 ₪

בניין D צילר 8 - 4 - 14155706

סוג תעריף	סוג צריכה	קריאה קודמת	קריאה נוכחית	סה"כ צריכה בקוט"ש	מחיר לקוט"ש בא"ג	סה"כ לתשלום
פרטי חשבון עבור תאריכים:			30/04/21	01/04/21		
777	פסגה	115,856.00	118,001.60	2,145.60	43.79	939.56 ₪
778	גבע	77,755.20	80,888.00	3,132.80	36.65	1,148.17 ₪
779	שפל	203,784.00	211,536.00	7,752.00	30.60	2,372.11 ₪

בניין D - צילר 4 - 1 - 15091198

סוג תעריף	סוג צריכה	קריאה קודמת	קריאה נוכחית	סה"כ צריכה בקוט"ש	מחיר לקוט"ש בא"ג	סה"כ לתשלום
פרטי חשבון עבור תאריכים:			30/04/21	01/04/21		
777	פסגה	50,056.00	51,616.80	1,560.80	43.79	683.47 ₪
778	גבע	26,882.40	27,618.40	736.00	36.65	269.74 ₪
779	שפל	246,027.20	252,388.00	6,360.80	30.60	1,946.40 ₪





בנין D ראשי לוח D1 ACFP יטאות ומשאבות - 2 - 15091594

סוג תעריף	סוג צריכה	קריאה קודמת	קריאה נוכחית	סה"כ צריכה בקוט"ש	מחיר לקוט"ש בא"ג	סה"כ לתשלום
פרטי חשבון עבור תאריכים:			30/04/21	01/04/21		
777	פסגה	707,388.80	726,720.00	19,331.20	43.79	8,465.13 ₪
778	גבע	237,619.20	241,193.60	3,574.40	36.65	1,310.02 ₪
779	שפל	721,209.60	727,673.60	6,464.00	30.60	1,977.98 ₪

בנין D ראשי לוח ACFP D2 יטאות ומשאבות - 3 - 15091594

סוג תעריף	סוג צריכה	קריאה קודמת	קריאה נוכחית	סה"כ צריכה בקוט"ש	מחיר לקוט"ש בא"ג	סה"כ לתשלום
פרטי חשבון עבור תאריכים:			30/04/21	01/04/21		
777	פסגה	177,234.40	183,746.40	6,512.00	43.79	2,851.60 ₪
778	גבע	117,555.20	121,840.80	4,285.60	36.65	1,570.67 ₪
779	שפל	361,220.00	369,735.20	8,515.20	30.60	2,605.65 ₪

סה"כ לדירה:

פסגה	גבע	שפל	סה"כ	שיא ביקוש
105,887.60	22,168.80	45,106.00	173,162.40	3,920.08
₪ 46,368.18	₪ 8,124.87	₪ 13,802.44	₪ 68,295.48	

₪ 0.00	תשלום קבוע	
₪ 68,295.48	סה"כ לתשלום	לא כולל מע"מ

התפלגות חיוב בש"ח לפי תעו"ז

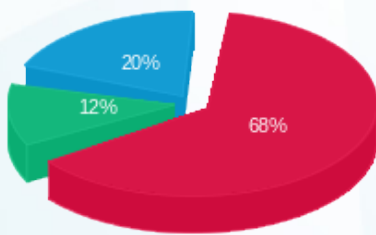

■ פסגה (₪ 46,368.18) 68%
■ גבע (₪ 8,124.87) 12%
■ שפל (₪ 13,802.44) 20%

הסטוריית צריכה בקוט"ש

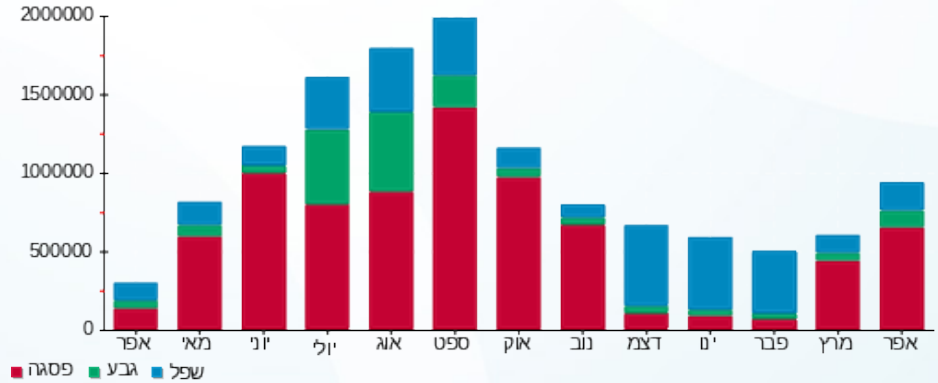



04/05/21 תאריך הפקה:
 30/04/21 תאריך קריאה נוכחית:
 01/04/21 תאריך קריאה קודמת:

שם דייר: בנין D ציבורי
שם אתר: מרכז עזריאלי חולון

לקוח/ה נכבד/ה, אנו מתכבדים להגיש את חישוב צריכת החשמל לתקופה 01/04/21 - 30/04/21:

בנין D טיב טעם - 1 - 13044090

סה"כ לתשלום	מחיר לקוט"ש בא"ג	סה"כ צריכה בקוט"ש	קריאה נוכחית	קריאה קודמת	סוג צריכה	סוג תעריף
			30/04/21	01/04/21	פרטי חשבון עבור תאריכים:	
₪ -6,476.19	43.79	-14,789.20	533,524.40	518,735.20	פסגה	777
₪ -2,936.69	36.65	-8,012.80	275,403.60	267,390.80	גבע	778
₪ -3,929.65	30.60	-12,842.00	766,769.20	753,927.20	שפל	779

בנין D מקדונלדס - 2 - 13044090

סה"כ לתשלום	מחיר לקוט"ש בא"ג	סה"כ צריכה בקוט"ש	קריאה נוכחית	קריאה קודמת	סוג צריכה	סוג תעריף
			30/04/21	01/04/21	פרטי חשבון עבור תאריכים:	
₪ -1,724.98	43.79	-3,939.20	138,352.80	134,413.60	פסגה	777
₪ -607.36	36.65	-1,657.20	54,518.80	52,861.60	גבע	778
₪ -611.39	30.60	-1,998.00	122,913.60	120,915.60	שפל	779

בנין D בר סלטים - 4 - 13044090

סה"כ לתשלום	מחיר לקוט"ש בא"ג	סה"כ צריכה בקוט"ש	קריאה נוכחית	קריאה קודמת	סוג צריכה	סוג תעריף
			30/04/21	01/04/21	פרטי חשבון עבור תאריכים:	
₪ -351.06	43.79	-801.70	23,246.10	22,444.40	פסגה	777
₪ -68.83	36.65	-187.80	6,965.60	6,777.80	גבע	778
₪ -118.97	30.60	-388.80	23,172.50	22,783.70	שפל	779

בנין D ריבר - 5 - 13044090

סה"כ לתשלום	מחיר לקוט"ש בא"ג	סה"כ צריכה בקוט"ש	קריאה נוכחית	קריאה קודמת	סוג צריכה	סוג תעריף
			30/04/21	01/04/21	פרטי חשבון עבור תאריכים:	
₪ -2,930.08	43.79	-6,691.20	233,732.40	227,041.20	פסגה	777
₪ -1,313.39	36.65	-3,583.60	114,783.20	111,199.60	גבע	778
₪ -1,695.61	30.60	-5,541.20	317,421.60	311,880.40	שפל	779



בניין D ציפורה - 6 - 13044090

סוג תעריף	סוג צריכה	קריאה קודמת	קריאה נוכחית	סה"כ צריכה בקוט"ש	מחיר לקוט"ש בא"ג	סה"כ לתשלום
פרטי חשבון עבור תאריכים:						
777	פסגה	01/04/21	30/04/21	-3,696.00	43.79	1,618.48 ₪
778	גבע	55,339.60	56,745.20	-1,405.60	36.65	515.15 ₪
779	שפל	151,754.00	153,930.80	-2,176.80	30.60	666.10 ₪

בניין D אייברג - 7 - 13044090

סוג תעריף	סוג צריכה	קריאה קודמת	קריאה נוכחית	סה"כ צריכה בקוט"ש	מחיר לקוט"ש בא"ג	סה"כ לתשלום
פרטי חשבון עבור תאריכים:						
777	פסגה	01/04/21	30/04/21	-4,682.80	43.79	2,050.60 ₪
778	גבע	21,351.40	21,553.80	-202.40	36.65	74.18 ₪
779	שפל	70,351.60	70,797.60	-446.00	30.60	136.48 ₪

בניין D מונה 8 - 13044090 - 8

סוג תעריף	סוג צריכה	קריאה קודמת	קריאה נוכחית	סה"כ צריכה בקוט"ש	מחיר לקוט"ש בא"ג	סה"כ לתשלום
פרטי חשבון עבור תאריכים:						
777	פסגה	01/04/21	30/04/21	-133.30	43.79	58.37 ₪
778	גבע	1,719.20	1,749.50	-30.30	36.65	11.10 ₪
779	שפל	6,096.20	6,183.50	-87.30	30.60	26.71 ₪

מיזוג אוויר בניין 9 - 13044090 - D

סוג תעריף	סוג צריכה	קריאה קודמת	קריאה נוכחית	סה"כ צריכה בקוט"ש	מחיר לקוט"ש בא"ג	סה"כ לתשלום
פרטי חשבון עבור תאריכים:						
777	פסגה	01/04/21	30/04/21	0.00	43.79	0.00 ₪
778	גבע	0.00	0.00	0.00	36.65	0.00 ₪
779	שפל	0.00	0.00	0.00	30.60	0.00 ₪

בניין D מחסן קומפיון - 10 - 13044090

סוג תעריף	סוג צריכה	קריאה קודמת	קריאה נוכחית	סה"כ צריכה בקוט"ש	מחיר לקוט"ש בא"ג	סה"כ לתשלום
פרטי חשבון עבור תאריכים:						
777	פסגה	29,675.30	30,565.50	-890.20	43.79	389.82 ₪
778	גבע	16,263.30	16,746.70	-483.40	36.65	177.17 ₪
779	שפל	53,793.20	54,873.00	-1,079.80	30.60	330.42 ₪



בניין D מכון העתקות - 11 - 13044090

סוג תעריף	סוג צריכה	קריאה קודמת	קריאה נוכחית	סה"כ צריכה בקוט"ש	מחיר לקוט"ש בא"ג	סה"כ לתשלום
פרטי חשבון עבור תאריכים:						
777	פסגה	01/04/21	30/04/21	-292.65	43.79	128.15 ₪
778	גבע	664.20	711.85	-47.65	36.65	17.46 ₪
779	שפל	2,282.45	2,374.20	-91.75	30.60	28.08 ₪

בניין D פטיפוריה - 12 - 13044090

סוג תעריף	סוג צריכה	קריאה קודמת	קריאה נוכחית	סה"כ צריכה בקוט"ש	מחיר לקוט"ש בא"ג	סה"כ לתשלום
פרטי חשבון עבור תאריכים:						
777	פסגה	01/04/21	30/04/21	-750.60	43.79	328.69 ₪
778	גבע	4,654.00	4,846.20	-192.20	36.65	70.44 ₪
779	שפל	14,725.60	15,093.20	-367.60	30.60	112.49 ₪

בניין D - חניות הכיזור - 13 - 13044090

סוג תעריף	סוג צריכה	קריאה קודמת	קריאה נוכחית	סה"כ צריכה בקוט"ש	מחיר לקוט"ש בא"ג	סה"כ לתשלום
פרטי חשבון עבור תאריכים:						
777	פסגה	01/04/21	30/04/21	-291.00	43.79	127.43 ₪
778	גבע	2,461.60	2,549.80	-88.20	36.65	32.33 ₪
779	שפל	6,273.90	6,390.90	-117.00	30.60	35.80 ₪

בניין D ראשי שגאי 1 - 14155666 - T3

סוג תעריף	סוג צריכה	קריאה קודמת	קריאה נוכחית	סה"כ צריכה בקוט"ש	מחיר לקוט"ש בא"ג	סה"כ לתשלום
פרטי חשבון עבור תאריכים:						
777	פסגה	01/04/21	30/04/21	0.00	43.79	0.00 ₪
778	גבע	693,523.20	693,523.20	0.00	36.65	0.00 ₪
779	שפל	2,073,964.80	2,073,964.80	0.00	30.60	0.00 ₪

מיוזג אוויר בניין 2 - 14155666 - D

סוג תעריף	סוג צריכה	קריאה קודמת	קריאה נוכחית	סה"כ צריכה בקוט"ש	מחיר לקוט"ש בא"ג	סה"כ לתשלום
פרטי חשבון עבור תאריכים:						
777	פסגה	01/04/21	30/04/21	-15,084.00	43.79	6,605.28 ₪
778	גבע	33,588.00	34,646.00	-1,058.00	36.65	387.76 ₪
779	שפל	90,266.00	92,556.00	-2,290.00	30.60	700.74 ₪



בניין D ראשי שגאי 1 - 14155670 - T1

סוג תעריף	סוג צריכה	קריאה קודמת	קריאה נוכחית	סה"כ צריכה בקוט"ש	מחיר לקוט"ש בא"ג	סה"כ לתשלום
			30/04/21	01/04/21	פרטי חשבון עבור תאריכים:	
777	פסגה	1,812,550.40	1,812,550.40	0.00	43.79	0.00 ₪
778	גבע	737,344.00	737,344.00	0.00	36.65	0.00 ₪
779	שפל	2,279,590.40	2,279,590.40	0.00	30.60	0.00 ₪

מיזוג אוויר בניין 2 - 14155670 - D

סוג תעריף	סוג צריכה	קריאה קודמת	קריאה נוכחית	סה"כ צריכה בקוט"ש	מחיר לקוט"ש בא"ג	סה"כ לתשלום
			30/04/21	01/04/21	פרטי חשבון עבור תאריכים:	
777	פסגה	806,300.00	814,362.00	-8,062.00	43.79	-3,530.35 ₪
778	גבע	285,460.00	287,212.00	-1,752.00	36.65	-642.11 ₪
779	שפל	738,530.00	739,872.00	-1,342.00	30.60	-410.65 ₪

בניין D ראשי שגאי 1 - 14155671 - T4

סוג תעריף	סוג צריכה	קריאה קודמת	קריאה נוכחית	סה"כ צריכה בקוט"ש	מחיר לקוט"ש בא"ג	סה"כ לתשלום
			30/04/21	01/04/21	פרטי חשבון עבור תאריכים:	
777	פסגה	0.00	0.00	0.00	43.79	0.00 ₪
778	גבע	0.00	0.00	0.00	36.65	0.00 ₪
779	שפל	0.00	0.00	0.00	30.60	0.00 ₪

מיזוג אוויר בניין 2 - 14155671 - D

סוג תעריף	סוג צריכה	קריאה קודמת	קריאה נוכחית	סה"כ צריכה בקוט"ש	מחיר לקוט"ש בא"ג	סה"כ לתשלום
			30/04/21	01/04/21	פרטי חשבון עבור תאריכים:	
777	פסגה	0.00	0.00	0.00	43.79	0.00 ₪
778	גבע	0.00	0.00	0.00	36.65	0.00 ₪
779	שפל	0.00	0.00	0.00	30.60	0.00 ₪

בניין AVAYA D ק.1 שרתים - 1 - 14155699

סוג תעריף	סוג צריכה	קריאה קודמת	קריאה נוכחית	סה"כ צריכה בקוט"ש	מחיר לקוט"ש בא"ג	סה"כ לתשלום
			30/04/21	01/04/21	פרטי חשבון עבור תאריכים:	
777	פסגה	522,273.00	534,464.40	-12,191.40	43.79	-5,338.61 ₪
778	גבע	278,209.80	284,749.80	-6,540.00	36.65	-2,396.91 ₪
779	שפל	948,509.40	962,907.00	-14,397.60	30.60	-4,405.67 ₪



בניין AVAYA D ק. 8 - 2 - 14155699

סה"כ לתשלום	מחיר לקוט"ש בא"ג	סה"כ צריכה בקוט"ש	קריאה נוכחית	קריאה קודמת	סוג צריכה	סוג תעריף
			30/04/21	01/04/21	פרטי חשבון עבור תאריכים:	
₪ -1,310.20	43.79	-2,992.00	100,294.00	97,302.00	פסגה	777
₪ -329.70	36.65	-899.60	36,627.60	35,728.00	גבע	778
₪ -605.76	30.60	-1,979.60	118,082.80	116,103.20	שפל	779

בניין AVAYA D ק. 9 - 3 - 14155699

סה"כ לתשלום	מחיר לקוט"ש בא"ג	סה"כ צריכה בקוט"ש	קריאה נוכחית	קריאה קודמת	סוג צריכה	סוג תעריף
			30/04/21	01/04/21	פרטי חשבון עבור תאריכים:	
₪ -2,138.70	43.79	-4,884.00	218,562.00	213,678.00	פסגה	777
₪ -627.45	36.65	-1,712.00	83,720.00	82,008.00	גבע	778
₪ -1,045.91	30.60	-3,418.00	255,324.00	251,906.00	שפל	779

בניין D קלי ק. 8 - 4 - 14155699

סה"כ לתשלום	מחיר לקוט"ש בא"ג	סה"כ צריכה בקוט"ש	קריאה נוכחית	קריאה קודמת	סוג צריכה	סוג תעריף
			30/04/21	01/04/21	פרטי חשבון עבור תאריכים:	
₪ -3,612.68	43.79	-8,250.00	293,281.20	285,031.20	פסגה	777
₪ -695.76	36.65	-1,898.40	98,803.20	96,904.80	גבע	778
₪ -1,076.26	30.60	-3,517.20	265,000.80	261,483.60	שפל	779

בניין D ראשי שגאי 1 - 14155703 - T2

סה"כ לתשלום	מחיר לקוט"ש בא"ג	סה"כ צריכה בקוט"ש	קריאה נוכחית	קריאה קודמת	סוג צריכה	סוג תעריף
			30/04/21	01/04/21	פרטי חשבון עבור תאריכים:	
₪ 54,400.49	43.79	124,230.40	3,506,144.00	3,381,913.60	פסגה	777
₪ 14,472.35	36.65	39,488.00	1,344,256.00	1,304,768.00	גבע	778
₪ 23,798.48	30.60	77,772.80	3,755,251.20	3,677,478.40	שפל	779

מיזוג אוויר בניין 2 - 14155703 - D

סה"כ לתשלום	מחיר לקוט"ש בא"ג	סה"כ צריכה בקוט"ש	קריאה נוכחית	קריאה קודמת	סוג צריכה	סוג תעריף
			30/04/21	01/04/21	פרטי חשבון עבור תאריכים:	
₪ -8,889.37	43.79	-20,300.00	834,260.00	813,960.00	פסגה	777
₪ -1,306.94	36.65	-3,566.00	262,862.00	259,296.00	גבע	778
₪ -1,437.59	30.60	-4,698.00	494,126.00	489,428.00	שפל	779



בניין D ראשי שגאי 1 - 14155706 - T5

סוג תעריף	סוג צריכה	קריאה קודמת	קריאה נוכחית	סה"כ צריכה בקוט"ש	מחיר לקוט"ש בא"ג	סה"כ לתשלום
פרטי חשבון עבור תאריכים:			30/04/21	01/04/21		
777	פסגה	3,692,396.80	3,869,491.20	177,094.40	43.79	77,549.64 ₪
778	גבע	1,372,646.40	1,427,763.20	55,116.80	36.65	20,200.31 ₪
779	שפל	3,572,864.00	3,674,988.80	102,124.80	30.60	31,250.19 ₪

מיזוג אוויר בניין 2 - 14155706 - D

סוג תעריף	סוג צריכה	קריאה קודמת	קריאה נוכחית	סה"כ צריכה בקוט"ש	מחיר לקוט"ש בא"ג	סה"כ לתשלום
פרטי חשבון עבור תאריכים:			30/04/21	01/04/21		
777	פסגה	342,792.00	370,216.00	-27,424.00	43.79	-12,008.97 ₪
778	גבע	62,260.00	64,846.00	-2,586.00	36.65	-947.77 ₪
779	שפל	126,112.00	130,066.00	-3,954.00	30.60	-1,209.92 ₪

מיזוג אוויר בניין 3 - 14155706 - D

סוג תעריף	סוג צריכה	קריאה קודמת	קריאה נוכחית	סה"כ צריכה בקוט"ש	מחיר לקוט"ש בא"ג	סה"כ לתשלום
פרטי חשבון עבור תאריכים:			30/04/21	01/04/21		
777	פסגה	749,464.00	754,932.00	-5,468.00	43.79	-2,394.44 ₪
778	גבע	254,610.00	256,088.00	-1,478.00	36.65	-541.69 ₪
779	שפל	434,232.00	437,962.00	-3,730.00	30.60	-1,141.38 ₪

מיזוג אוויר בניין 4 - 14155706 - D

סוג תעריף	סוג צריכה	קריאה קודמת	קריאה נוכחית	סה"כ צריכה בקוט"ש	מחיר לקוט"ש בא"ג	סה"כ לתשלום
פרטי חשבון עבור תאריכים:			30/04/21	01/04/21		
777	פסגה	115,856.00	118,001.60	-2,145.60	43.79	-939.56 ₪
778	גבע	77,755.20	80,888.00	-3,132.80	36.65	-1,148.17 ₪
779	שפל	203,784.00	211,536.00	-7,752.00	30.60	-2,372.11 ₪

בניין D עמידר ק.1 - 1 - 14155727

סוג תעריף	סוג צריכה	קריאה קודמת	קריאה נוכחית	סה"כ צריכה בקוט"ש	מחיר לקוט"ש בא"ג	סה"כ לתשלום
פרטי חשבון עבור תאריכים:			30/04/21	01/04/21		
777	פסגה	299,102.00	308,122.00	-9,020.00	43.79	-3,949.86 ₪
778	גבע	117,774.00	120,878.00	-3,104.00	36.65	-1,137.62 ₪
779	שפל	375,666.00	382,126.00	-6,460.00	30.60	-1,976.76 ₪



בניין D AVAYA ק.10 - 1 - 14155733

סוג תעריף	סוג צריכה	קריאה קודמת	קריאה נוכחית	סה"כ צריכה בקוט"ש	מחיר לקוט"ש בא"ג	סה"כ לתשלום
פרטי חשבון עבור תאריכים:						
777	פסגה	01/04/21	30/04/21	-5,114.00	43.79	2,239.42 ₪
778	גבע	98,350.00	99,990.00	-1,640.00	36.65	601.06 ₪
779	שפל	304,998.00	308,370.00	-3,372.00	30.60	1,031.83 ₪

בניין D הלמן אלדובי ק.11 - 2 - 14155733

סוג תעריף	סוג צריכה	קריאה קודמת	קריאה נוכחית	סה"כ צריכה בקוט"ש	מחיר לקוט"ש בא"ג	סה"כ לתשלום
פרטי חשבון עבור תאריכים:						
777	פסגה	01/04/21	30/04/21	-12,342.00	43.79	5,404.56 ₪
778	גבע	140,506.00	143,754.00	-3,248.00	36.65	1,190.39 ₪
779	שפל	416,326.00	423,100.00	-6,774.00	30.60	2,072.84 ₪

בניין D קומפיון ק.12 - 3 - 14155733

סוג תעריף	סוג צריכה	קריאה קודמת	קריאה נוכחית	סה"כ צריכה בקוט"ש	מחיר לקוט"ש בא"ג	סה"כ לתשלום
פרטי חשבון עבור תאריכים:						
777	פסגה	01/04/21	30/04/21	-16,186.00	43.79	7,087.85 ₪
778	גבע	239,820.00	246,184.00	-6,364.00	36.65	2,332.41 ₪
779	שפל	845,368.00	859,640.00	-14,272.00	30.60	4,367.23 ₪

בניין D AVAYA ק.10 שרתים - 4 - 14155733

סוג תעריף	סוג צריכה	קריאה קודמת	קריאה נוכחית	סה"כ צריכה בקוט"ש	מחיר לקוט"ש בא"ג	סה"כ לתשלום
פרטי חשבון עבור תאריכים:						
777	פסגה	01/04/21	30/04/21	-4,167.00	43.79	1,824.73 ₪
778	גבע	160,799.40	163,025.40	-2,226.00	36.65	815.83 ₪
779	שפל	542,461.80	547,345.20	-4,883.40	30.60	1,494.32 ₪

בניין D - צ'ילר - 4 - 1 - 15091198

סוג תעריף	סוג צריכה	קריאה קודמת	קריאה נוכחית	סה"כ צריכה בקוט"ש	מחיר לקוט"ש בא"ג	סה"כ לתשלום
פרטי חשבון עבור תאריכים:						
777	פסגה	01/04/21	30/04/21	-1,560.80	43.79	683.47 ₪
778	גבע	26,882.40	27,618.40	-736.00	36.65	269.74 ₪
779	שפל	246,027.20	252,388.00	-6,360.80	30.60	1,946.40 ₪



בנין D - עמידר - שלט - 3 - 15091198

סוג תעריף	סוג צריכה	קריאה קודמת	קריאה נוכחית	סה"כ צריכה בקוט"ש	מחיר לקוט"ש בא"ג	סה"כ לתשלום
פרטי חשבון עבור תאריכים:						
777	פסגה	01/04/21	30/04/21	-21.55	43.79	9.44 ₪
778	גבע	477.45	486.20	-8.75	36.65	3.21 ₪
779	שפל	6,459.10	6,608.90	-149.80	30.60	45.84 ₪

בנין D - חברת כנס - שלט - 4 - 15091198

סוג תעריף	סוג צריכה	קריאה קודמת	קריאה נוכחית	סה"כ צריכה בקוט"ש	מחיר לקוט"ש בא"ג	סה"כ לתשלום
פרטי חשבון עבור תאריכים:						
777	פסגה	01/04/21	30/04/21	-17.85	43.79	7.82 ₪
778	גבע	188.15	195.00	-6.85	36.65	2.51 ₪
779	שפל	2,731.25	2,852.85	-121.60	30.60	37.21 ₪

בנין D - אוויה - שלט - 1 - 15091199

סוג תעריף	סוג צריכה	קריאה קודמת	קריאה נוכחית	סה"כ צריכה בקוט"ש	מחיר לקוט"ש בא"ג	סה"כ לתשלום
פרטי חשבון עבור תאריכים:						
777	פסגה	01/04/21	30/04/21	-6.20	43.79	2.71 ₪
778	גבע	181.25	182.90	-1.65	36.65	0.60 ₪
779	שפל	2,404.30	2,444.35	-40.05	30.60	12.26 ₪

בנין D - קומפיוג'ן - שלט - 5 - 15091199

סוג תעריף	סוג צריכה	קריאה קודמת	קריאה נוכחית	סה"כ צריכה בקוט"ש	מחיר לקוט"ש בא"ג	סה"כ לתשלום
פרטי חשבון עבור תאריכים:						
777	פסגה	01/04/21	30/04/21	-24.80	43.79	10.86 ₪
778	גבע	559.45	569.05	-9.60	36.65	3.52 ₪
779	שפל	7,499.70	7,665.70	-166.00	30.60	50.80 ₪

בנין D - קלי - שלט - 9 - 15091199

סוג תעריף	סוג צריכה	קריאה קודמת	קריאה נוכחית	סה"כ צריכה בקוט"ש	מחיר לקוט"ש בא"ג	סה"כ לתשלום
פרטי חשבון עבור תאריכים:						
777	פסגה	01/04/21	30/04/21	-10.85	43.79	4.75 ₪
778	גבע	219.75	223.25	-3.50	36.65	1.28 ₪
779	שפל	2,957.05	3,026.25	-69.20	30.60	21.18 ₪



בניין D - הלמן אלדובי - שלט - 10 - 15091199

סוג תעריף	סוג צריכה	קריאה קודמת	קריאה נוכחית	סה"כ צריכה בקוט"ש	מחיר לקוט"ש בא"ג	סה"כ לתשלום
פרטי חשבון עבור תאריכים:						
777	פסגה	01/04/21	30/04/21	-12.75	43.79	₪ -5.58
778	גבע	315.75	319.90	-4.15	36.65	₪ -1.52
779	שפל	4,270.35	4,351.15	-80.80	30.60	₪ -24.72

בניין D - חוצה ישראל - שלט - 12 - 15091199

סוג תעריף	סוג צריכה	קריאה קודמת	קריאה נוכחית	סה"כ צריכה בקוט"ש	מחיר לקוט"ש בא"ג	סה"כ לתשלום
פרטי חשבון עבור תאריכים:						
777	פסגה	01/04/21	30/04/21	-41.80	43.79	₪ -18.30
778	גבע	118.50	133.90	-15.40	36.65	₪ -5.64
779	שפל	1,915.25	2,195.15	-279.90	30.60	₪ -85.65

בניין D עמידר ק.6 - 1 - 15091233

סוג תעריף	סוג צריכה	קריאה קודמת	קריאה נוכחית	סה"כ צריכה בקוט"ש	מחיר לקוט"ש בא"ג	סה"כ לתשלום
פרטי חשבון עבור תאריכים:						
777	פסגה	01/04/21	30/04/21	-11,878.00	43.79	₪ -5,201.38
778	גבע	102,048.00	104,552.00	-2,504.00	36.65	₪ -917.72
779	שפל	307,254.00	312,030.00	-4,776.00	30.60	₪ -1,461.46

מיזוג אוויר בניין 2 - 15091594 - D

סוג תעריף	סוג צריכה	קריאה קודמת	קריאה נוכחית	סה"כ צריכה בקוט"ש	מחיר לקוט"ש בא"ג	סה"כ לתשלום
פרטי חשבון עבור תאריכים:						
777	פסגה	01/04/21	30/04/21	-19,331.20	43.79	₪ -8,465.13
778	גבע	237,619.20	241,193.60	-3,574.40	36.65	₪ -1,310.02
779	שפל	721,209.60	727,673.60	-6,464.00	30.60	₪ -1,977.98

מיזוג אוויר בניין 3 - 15091594 - D

סוג תעריף	סוג צריכה	קריאה קודמת	קריאה נוכחית	סה"כ צריכה בקוט"ש	מחיר לקוט"ש בא"ג	סה"כ לתשלום
פרטי חשבון עבור תאריכים:						
777	פסגה	01/04/21	30/04/21	-6,512.00	43.79	₪ -2,851.60
778	גבע	117,555.20	121,840.80	-4,285.60	36.65	₪ -1,570.67
779	שפל	361,220.00	369,735.20	-8,515.20	30.60	₪ -2,605.65



בניין D ראשי סאפיינס ק.7 - 1 - 15140044

סוג תעריף	סוג צריכה	קריאה קודמת	קריאה נוכחית	סה"כ צריכה בקוט"ש	מחיר לקוט"ש בא"ג	סה"כ לתשלום
פרטי חשבון עבור תאריכים:						
777	פסגה	01/04/21	30/04/21	-9,337.90	43.79	₪ -4,089.07
778	גבע	122,863.58	124,905.08	-2,041.50	36.65	₪ -748.21
779	שפל	310,530.99	314,376.89	-3,845.90	30.60	₪ -1,176.85

בניין D בקשי קומה 8 - 1 - 16224401

סוג תעריף	סוג צריכה	קריאה קודמת	קריאה נוכחית	סה"כ צריכה בקוט"ש	מחיר לקוט"ש בא"ג	סה"כ לתשלום
פרטי חשבון עבור תאריכים:						
777	פסגה	01/04/21	30/04/21	-854.10	43.79	₪ -374.01
778	גבע	7,398.69	7,582.69	-184.00	36.65	₪ -67.44
779	שפל	23,044.57	23,376.07	-331.50	30.60	₪ -101.44

בניין D מחסן מיסטינג קומה 2 - 1 - 17312575

סוג תעריף	סוג צריכה	קריאה קודמת	קריאה נוכחית	סה"כ צריכה בקוט"ש	מחיר לקוט"ש בא"ג	סה"כ לתשלום
פרטי חשבון עבור תאריכים:						
777	פסגה	01/04/21	30/04/21	-309.20	43.79	₪ -135.40
778	גבע	3,502.60	3,629.50	-126.90	36.65	₪ -46.51
779	שפל	11,312.20	11,617.40	-305.20	30.60	₪ -93.39

17312727 - 1 - 17312727-1

סוג תעריף	סוג צריכה	קריאה קודמת	קריאה נוכחית	סה"כ צריכה בקוט"ש	מחיר לקוט"ש בא"ג	סה"כ לתשלום
פרטי חשבון עבור תאריכים:						
777	פסגה	01/04/21	30/04/21	-590.40	43.79	₪ -258.54
778	גבע	1,762.90	1,865.50	-102.60	36.65	₪ -37.60
779	שפל	3,937.30	4,020.10	-82.80	30.60	₪ -25.34

בניין D קווסט ק.4 - 1 - 17312864

סוג תעריף	סוג צריכה	קריאה קודמת	קריאה נוכחית	סה"כ צריכה בקוט"ש	מחיר לקוט"ש בא"ג	סה"כ לתשלום
פרטי חשבון עבור תאריכים:						
777	פסגה	01/04/21	30/04/21	-2,525.20	43.79	₪ -1,105.79
778	גבע	33,117.40	34,271.30	-1,153.90	36.65	₪ -422.90
779	שפל	105,054.50	107,789.90	-2,735.40	30.60	₪ -837.03



17312903 - 1 - 17312903

סה"כ לתשלום	מחיר לקוט"ש בא"ג	סה"כ צריכה בקוט"ש	קריאה נוכחית	קריאה קודמת	סוג צריכה	סוג תעריף
			30/04/21	01/04/21	פרטי חשבון עבור תאריכים:	
₪ -2,894.78	43.79	-6,610.60	92,597.30	85,986.70	פסגה	777
₪ -465.27	36.65	-1,269.50	30,936.40	29,666.90	גבע	778
₪ -747.07	30.60	-2,441.40	102,993.80	100,552.40	שפל	779

17312916 - 1 - 17312916 בנין D - ק.02 - סלופארק

סה"כ לתשלום	מחיר לקוט"ש בא"ג	סה"כ צריכה בקוט"ש	קריאה נוכחית	קריאה קודמת	סוג צריכה	סוג תעריף
			30/04/21	01/04/21	פרטי חשבון עבור תאריכים:	
₪ -126.60	43.79	-289.10	289.10	0.00	פסגה	777
₪ -9.90	36.65	-27.00	27.00	0.00	גבע	778
₪ -12.33	30.60	-40.30	40.30	0.00	שפל	779

17313224 - 1 - 17313224 בנין D - פרוו

סה"כ לתשלום	מחיר לקוט"ש בא"ג	סה"כ צריכה בקוט"ש	קריאה נוכחית	קריאה קודמת	סוג צריכה	סוג תעריף
			30/04/21	01/04/21	פרטי חשבון עבור תאריכים:	
₪ -1,812.95	43.79	-4,140.10	35,869.60	31,729.50	פסגה	777
₪ -344.33	36.65	-939.50	8,776.30	7,836.80	גבע	778
₪ -346.48	30.60	-1,132.30	22,465.90	21,333.60	שפל	779

18017330 - 1 - 18017330 בנין D הלבן אלדובי ק.5

סה"כ לתשלום	מחיר לקוט"ש בא"ג	סה"כ צריכה בקוט"ש	קריאה נוכחית	קריאה קודמת	סוג צריכה	סוג תעריף
			30/04/21	01/04/21	פרטי חשבון עבור תאריכים:	
₪ -241.20	43.79	-550.80	20,310.00	19,759.20	פסגה	777
₪ -41.19	36.65	-112.40	3,292.40	3,180.00	גבע	778
₪ -46.63	30.60	-152.40	10,388.80	10,236.40	שפל	779

18017330 - 2 - 18017330 בנין D אלקו מדיה ק.5

סה"כ לתשלום	מחיר לקוט"ש בא"ג	סה"כ צריכה בקוט"ש	קריאה נוכחית	קריאה קודמת	סוג צריכה	סוג תעריף
			30/04/21	01/04/21	פרטי חשבון עבור תאריכים:	
₪ -876.85	43.79	-2,002.40	63,593.40	61,591.00	פסגה	777
₪ -217.55	36.65	-593.60	16,846.40	16,252.80	גבע	778
₪ -385.07	30.60	-1,258.40	61,948.40	60,690.00	שפל	779



בניין D אלדן ק. 5 - 3 - 18017330

סוג תעריף	סוג צריכה	קריאה קודמת	קריאה נוכחית	סה"כ צריכה בקוט"ש	מחיר לקוט"ש בא"ג	סה"כ לתשלום
פרטי חשבון עבור תאריכים:						
777	פסגה	01/04/21	30/04/21	-2,036.00	43.79	₪ -891.56
778	גבע	14,068.20	14,611.60	-543.40	36.65	₪ -199.16
779	שפל	34,587.40	35,239.40	-652.00	30.60	₪ -199.51

18017330-4 - 18017330-4

סוג תעריף	סוג צריכה	קריאה קודמת	קריאה נוכחית	סה"כ צריכה בקוט"ש	מחיר לקוט"ש בא"ג	סה"כ לתשלום
פרטי חשבון עבור תאריכים:						
777	פסגה	01/04/21	30/04/21	-2,470.00	43.79	₪ -1,081.61
778	גבע	6,357.20	7,029.60	-672.40	36.65	₪ -246.43
779	שפל	19,212.00	20,498.80	-1,286.80	30.60	₪ -393.76

בניין D כביש 6 ק. 4 - 1 - 18170729

סוג תעריף	סוג צריכה	קריאה קודמת	קריאה נוכחית	סה"כ צריכה בקוט"ש	מחיר לקוט"ש בא"ג	סה"כ לתשלום
פרטי חשבון עבור תאריכים:						
777	פסגה	01/04/21	30/04/21	-4,296.80	43.79	₪ -1,881.57
778	גבע	26,307.60	27,522.80	-1,215.20	36.65	₪ -445.37
779	שפל	76,583.60	78,912.80	-2,329.20	30.60	₪ -712.74

בניין D ליברה ק. 3 - 2 - 18170729

סוג תעריף	סוג צריכה	קריאה קודמת	קריאה נוכחית	סה"כ צריכה בקוט"ש	מחיר לקוט"ש בא"ג	סה"כ לתשלום
פרטי חשבון עבור תאריכים:						
777	פסגה	01/04/21	30/04/21	-2,295.52	43.79	₪ -1,005.21
778	גבע	10,011.52	10,719.52	-708.00	36.65	₪ -259.48
779	שפל	25,908.64	26,641.12	-732.48	30.60	₪ -224.14

בניין D אקספריטוס ק. 3 - 3 - 18170729

סוג תעריף	סוג צריכה	קריאה קודמת	קריאה נוכחית	סה"כ צריכה בקוט"ש	מחיר לקוט"ש בא"ג	סה"כ לתשלום
פרטי חשבון עבור תאריכים:						
777	פסגה	01/04/21	30/04/21	-697.60	43.79	₪ -305.48
778	גבע	3,323.84	3,529.44	-205.60	36.65	₪ -75.35
779	שפל	11,608.32	12,017.28	-408.96	30.60	₪ -125.14



בניין D - ק.03 - 4 - 18170729 - CTV

סה"כ לתשלום	מחיר לקוט"ש בא"ג	סה"כ צריכה בקוט"ש	קריאה נוכחית	קריאה קודמת	סוג צריכה	סוג תעריף
			30/04/21	01/04/21	פרטי חשבון עבור תאריכים:	
₪ -1,254.67	43.79	-2,865.20	20,819.60	17,954.40	פסגה	777
₪ -362.76	36.65	-989.80	7,113.60	6,123.80	גבע	778
₪ -551.04	30.60	-1,800.80	22,777.20	20,976.40	שפל	779

בניין D חברת כנס ממ"ד ק.3 - 1 - 18247613

סה"כ לתשלום	מחיר לקוט"ש בא"ג	סה"כ צריכה בקוט"ש	קריאה נוכחית	קריאה קודמת	סוג צריכה	סוג תעריף
			30/04/21	01/04/21	פרטי חשבון עבור תאריכים:	
₪ -8.14	43.79	-18.60	442.80	424.20	פסגה	777
₪ -3.04	36.65	-8.30	226.50	218.20	גבע	778
₪ -5.97	30.60	-19.50	706.20	686.70	שפל	779

סה"כ לדירה:

שיא ביקוש	סה"כ	שפל	גבע	פסגה	
12,243.39	70,237.84	25,342.86	15,465.35	29,429.63	סה"כ צריכה
	₪ 26,310.20	₪ 7,754.92	₪ 5,668.05	₪ 12,887.23	סה"כ לתשלום

₪ 0.00	תשלום קבוע	
₪ 26,310.20	סה"כ לתשלום	לא כולל מע"מ





04/05/21 תאריך הפקה:
 30/04/21 תאריך קריאה נוכחית:
 01/04/21 תאריך קריאה קודמת:

שם דייר: בניין D ראשי חיוני שנאי T5
 שם אתר: מרכז עזריאלי חולון

לקוח/ה נכבד/ה, אנו מתכבדים להגיש את חישוב צריכת החשמל לתקופה 01/04/21 - 30/04/21:

ראשי חיוני שנאי 1 - 15091594 - T5

סוג תעריף	סוג צריכה	קריאה קודמת	קריאה נוכחית	סה"כ צריכה בקוט"ש	מחיר לקוט"ש בא"ג	סה"כ לתשלום
		01/04/21	30/04/21			
777	פסגה	427,025.60	439,009.60	11,984.00	43.79	5,247.79 ₪
778	גבע	265,924.80	275,747.20	9,822.40	36.65	3,599.91 ₪
779	שפל	775,324.80	797,379.20	22,054.40	30.60	6,748.65 ₪

סה"כ לדיר:

פסגה	גבע	שפל	סה"כ	שיא ביקוש
11,984.00	9,822.40	22,054.40	43,860.80	196.77
5,247.79 ₪	3,599.91 ₪	6,748.65 ₪	15,596.35 ₪	

סה"כ צריכה
 סה"כ לתשלום

0.00 ₪	תשלום קבוע	
15,596.35 ₪	סה"כ לתשלום	לא כולל מע"מ

התפלגות חיוב בש"ח לפי תעו"ז

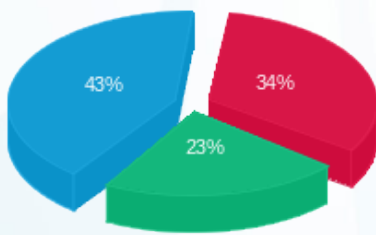

פסגה (5,247.79 ₪) - 43%
 גבע (3,599.91 ₪) - 23%
 שפל (6,748.65 ₪) - 34%

הסטוריית צריכה בקוט"ש

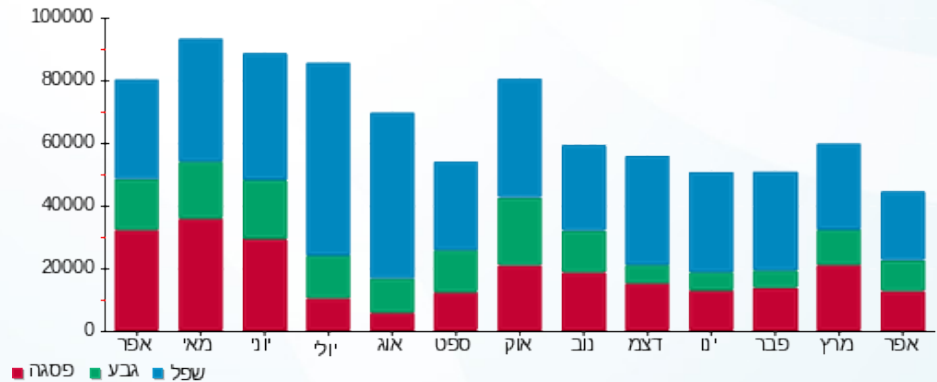



04/05/21 תאריך הפקה:
 30/04/21 תאריך קריאה נוכחית:
 01/04/21 תאריך קריאה קודמת:

שם דייר: בניין D ראשי שנאי T2
 שם אתר: מרכז עזריאלי חולון

לקוח/ה נכבד/ה, אנו מתכבדים להגיש את חישוב צריכת החשמל לתקופה 01/04/21 - 30/04/21:

בניין D ראשי שנאי 1 - 14155703 - T2

סה"כ לתשלום	מחיר לקוט"ש בא"ג	סה"כ צריכה בקוט"ש	קריאה נוכחית	קריאה קודמת	סוג צריכה	סוג תעריף
			30/04/21	01/04/21		פרטי חשבון עבור תאריכים:
₪ 54,400.49	43.79	124,230.40	3,506,144.00	3,381,913.60	פסגה	777
₪ 14,472.35	36.65	39,488.00	1,344,256.00	1,304,768.00	גבע	778
₪ 23,798.48	30.60	77,772.80	3,755,251.20	3,677,478.40	שפל	779

סה"כ לדייר:

שיא ביקוש	סה"כ	שפל	גבע	פסגה
875.71	241,491.20	77,772.80	39,488.00	124,230.40
	₪ 92,671.32	₪ 23,798.48	₪ 14,472.35	₪ 54,400.49

סה"כ צריכה

סה"כ לתשלום

₪ 0.00	תשלום קבוע	
₪ 92,671.32	סה"כ לתשלום	לא כולל מע"מ

התפלגות חיוב בש"ח לפי תעו"ז

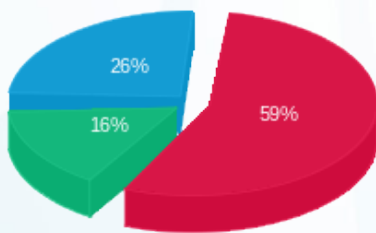

■ פסגה (₪ 54,400.49)
 ■ גבע (₪ 14,472.35)
 ■ שפל (₪ 23,798.48)

הסטוריית צריכה בקוט"ש

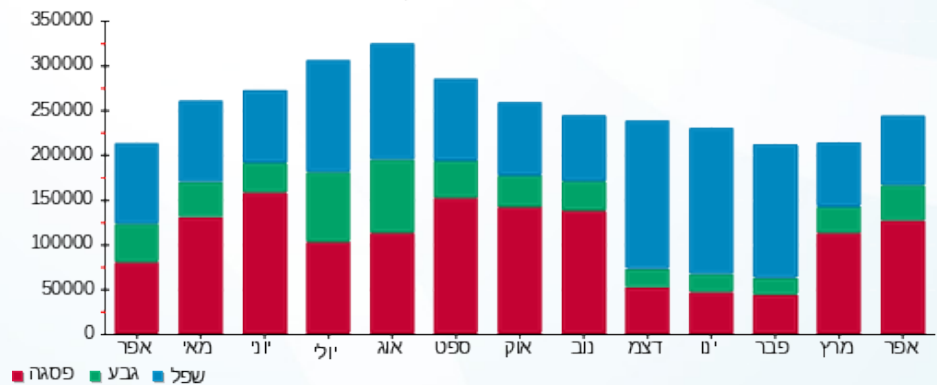



04/05/21 תאריך הפקה:
 30/04/21 תאריך קריאה נוכחית:
 01/04/21 תאריך קריאה קודמת:

שם דייר: בניין D ראשי שנאי T3
 שם אתר: מרכז עזריאלי חולון

לקוח/ה נכבד/ה, אנו מתכבדים להגיש את חישוב צריכת החשמל לתקופה 01/04/21 - 30/04/21:

בניין D ראשי שנאי 1 - 14155666 - T3

סה"כ לתשלום	מחיר לקוט"ש בא"ג	סה"כ צריכה בקוט"ש	קריאה נוכחית	קריאה קודמת	סוג צריכה	סוג תעריף
			30/04/21	01/04/21	פרטי חשבון עבור תאריכים:	
0.00 ₪	43.79	0.00	1,700,083.20	1,700,083.20	פסגה	777
0.00 ₪	36.65	0.00	693,523.20	693,523.20	גבע	778
0.00 ₪	30.60	0.00	2,073,964.80	2,073,964.80	שפל	779

סה"כ לדייר:

שיא ביקוש	סה"כ	שפל	גבע	פסגה
	0.00	0.00	0.00	0.00
	0.00 ₪	0.00 ₪	0.00 ₪	0.00 ₪

סה"כ צריכה

סה"כ לתשלום

0.00 ₪	תשלום קבוע	
0.00 ₪	סה"כ לתשלום	לא כולל מע"מ





04/05/21 תאריך הפקה:
 30/04/21 תאריך קריאה נכחית:
 01/04/21 תאריך קריאה קודמת:

שם דייר: בניין D ראשי שגאי T4
 שם אתר: מרכז עזריאלי חולון

לקוח/ה נכבד/ה, אנו מתכבדים להגיש את חישוב צריכת החשמל לתקופה 01/04/21 - 30/04/21:

בניין D ראשי שגאי 1 - 14155671 - T4

סה"כ לתשלום	מחיר לקוט"ש בא"ג	סה"כ צריכה בקוט"ש	קריאה נכחית	קריאה קודמת	סוג צריכה	סוג תעריף
			30/04/21	01/04/21	פרטי חשבון עבור תאריכים:	
0.00 ₪	43.79	0.00	0.00	0.00	פסגה	777
0.00 ₪	36.65	0.00	0.00	0.00	גבע	778
0.00 ₪	30.60	0.00	0.00	0.00	שפל	779

סה"כ לדייר:

שיא ביקוש	סה"כ	שפל	גבע	פסגה
	0.00	0.00	0.00	0.00
	0.00 ₪	0.00 ₪	0.00 ₪	0.00 ₪

סה"כ צריכה
 סה"כ לתשלום

0.00 ₪	תשלום קבוע	
0.00 ₪	סה"כ לתשלום	לא כולל מע"מ





04/05/21 תאריך הפקה:
 30/04/21 תאריך קריאה נוכחית:
 01/04/21 תאריך קריאה קודמת:

שם דייר: בניין D ראשי שנאי T5
 שם אתר: מרכז עזריאלי חולון

לקוח/ה נכבד/ה, אנו מתכבדים להגיש את חישוב צריכת החשמל לתקופה 01/04/21 - 30/04/21:

בניין D ראשי שנאי 1 - 14155706 - T5

סה"כ לתשלום	מחיר לקוט"ש בא"ג	סה"כ צריכה בקוט"ש	קריאה נוכחית	קריאה קודמת	סוג צריכה	סוג תעריף
			30/04/21	01/04/21		פרטי חשבון עבור תאריכים:
₪ 77,549.64	43.79	177,094.40	3,869,491.20	3,692,396.80	פסגה	777
₪ 20,200.31	36.65	55,116.80	1,427,763.20	1,372,646.40	גבע	778
₪ 31,250.19	30.60	102,124.80	3,674,988.80	3,572,864.00	שפל	779

סה"כ לדייר:

שיא ביקוש	סה"כ	שפל	גבע	פסגה
12,243.39	334,336.00	102,124.80	55,116.80	177,094.40
	₪ 129,000.13	₪ 31,250.19	₪ 20,200.31	₪ 77,549.64

סה"כ צריכה
 סה"כ לתשלום

₪ 0.00	תשלום קבוע	
₪ 129,000.13	סה"כ לתשלום	לא כולל מע"מ

התפלגות חיוב בש"ח לפי תעו"ז

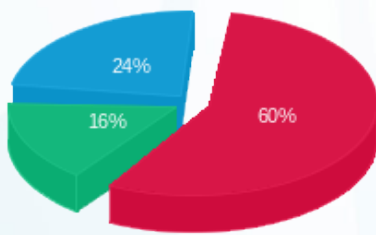

■ פסגה (₪ 77,549.64)
 ■ גבע (₪ 20,200.31)
 ■ שפל (₪ 31,250.19)

הסטוריית צריכה בקוט"ש

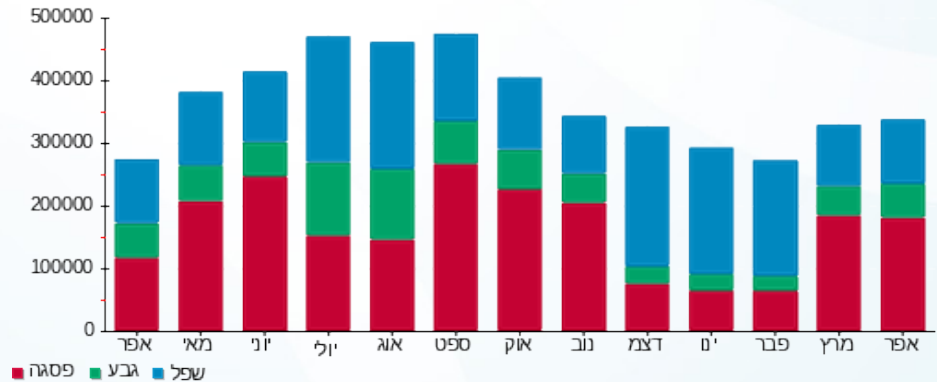



04/05/21 תאריך הפקה:
 30/04/21 תאריך קריאה נוכחית:
 01/04/21 תאריך קריאה קודמת:

שם דייר: חניון - בי.בי.בי - טעינת אופנועים
 שם אתר: מרכז עזריאלי חולון

לקוח/ה נכבד/ה, אנו מתכבדים להגיש את חישוב צריכת החשמל לתקופה 01/04/21 - 30/04/21:

חניון בניין A - בי.בי.בי - טעינת אופנועים - 1 - 18247404 (3x16)

סוג תעריף	סוג צריכה	קריאה קודמת	קריאה נוכחית	סה"כ צריכה בקוט"ש	מחיר לקוט"ש בא"ג	סה"כ לתשלום
פרטי חשבון עבור תאריכים:						
777	פסגה	01/04/21	30/04/21	207.70	43.79	90.95 ₪
778	גבע	765.10	887.50	122.40	36.65	44.86 ₪
779	שפל	4,689.00	4,918.30	229.30	30.60	70.17 ₪

סה"כ לדייר:

פסגה	גבע	שפל	סה"כ	שיא ביקוש
207.70	122.40	229.30	559.40	5.34
₪ 90.95	₪ 44.86	₪ 70.17	₪ 205.98	

סה"כ צריכה
 סה"כ לתשלום

211.60 ₪	תשלום קבוע	
2.92 ₪	תשלום עבור גודל חיבור בKVA (3x16)	
420.50 ₪	סה"כ לתשלום	לא כולל מע"מ

התפלגות חיוב בש"ח לפי תע"ז

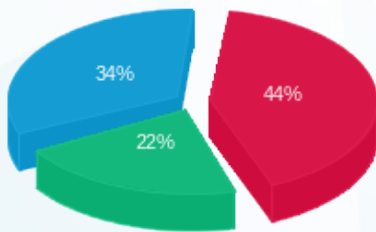

פסגה (₪ 90.95)
 גבע (₪ 44.86)
 שפל (₪ 70.17)

הסטוריית צריכה בקוט"ש

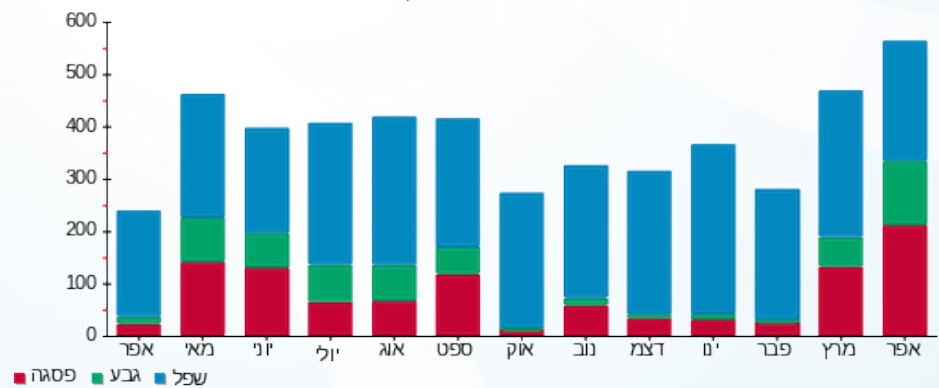



04/05/21 תאריך הפקה:
 30/04/21 תאריך קריאה נוכחית:
 01/04/21 תאריך קריאה קודמת:

שם דייר: חניון - ראשי שנאי חניון 6
 שם אתר: מרכז עזריאלי חולון

לקוח/ה נכבד/ה, אנו מתכבדים להגיש את חישוב צריכת החשמל לתקופה 01/04/21 - 30/04/21:

חניון - ראשי שנאי חניון 6 - 15 - 13044120

סוג תעריף	סוג צריכה	קריאה קודמת	קריאה נוכחית	סה"כ צריכה בקוט"ש	מחיר לקוט"ש בא"ג	סה"כ לתשלום
		01/04/21	30/04/21			
777	פסגה	725,408.00	743,808.00	18,400.00	43.79	8,057.36 ₪
778	גבע	363,232.00	371,936.00	8,704.00	36.65	3,190.02 ₪
779	שפל	1,180,896.00	1,198,912.00	18,016.00	30.60	5,512.90 ₪

סה"כ לדייר:

פסגה	גבע	שפל	סה"כ	שיא ביקוש
18,400.00	8,704.00	18,016.00	45,120.00	647.04
8,057.36 ₪	3,190.02 ₪	5,512.90 ₪	16,760.27 ₪	

סה"כ צריכה
 סה"כ לתשלום

0.00 ₪	תשלום קבוע	
16,760.27 ₪	סה"כ לתשלום	לא כולל מע"מ

התפלגות חיוב בש"ח לפי תעו"ז

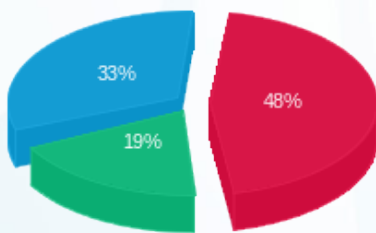

פסגה (8,057.36 ₪) 48%
 גבע (3,190.02 ₪) 19%
 שפל (5,512.90 ₪) 33%

הסטוריית צריכה בקוט"ש

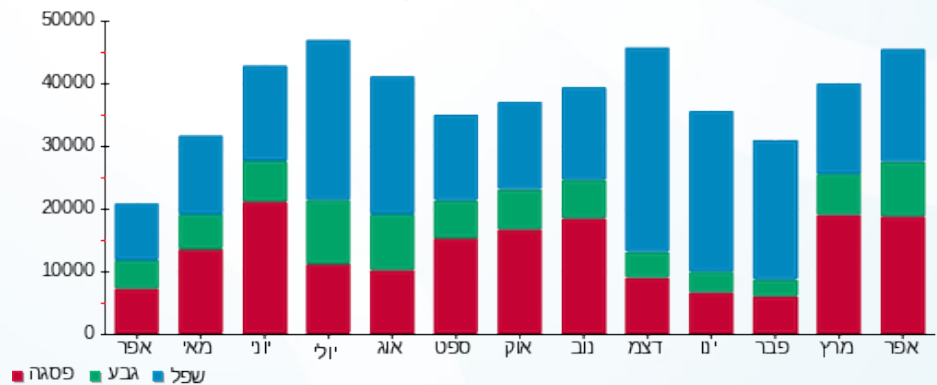



04/05/21 תאריך הפקה:
 30/04/21 תאריך קריאה נוכחית:
 01/04/21 תאריך קריאה קודמת:

שם דייר: חניון - ראשי שנאי חניון 7
 שם אתר: מרכז עזריאלי חולון

לקוח/ה נכבד/ה, אנו מתכבדים להגיש את חישוב צריכת החשמל לתקופה 01/04/21 - 30/04/21:

חניון - ראשי שנאי חניון 7 - 15 - 13044082

סוג תעריף	סוג צריכה	קריאה קודמת	קריאה נוכחית	סה"כ צריכה בקוט"ש	מחיר לקוט"ש בא"ג	סה"כ לתשלום
		01/04/21	30/04/21			
777	פסגה	814,848.00	836,544.00	21,696.00	43.79	9,500.68 ₪
778	גבע	434,048.00	445,664.00	11,616.00	36.65	4,257.26 ₪
779	שפל	1,485,248.00	1,511,040.00	25,792.00	30.60	7,892.35 ₪

סה"כ לדייר:

פסגה	גבע	שפל	סה"כ	שיא ביקוש
21,696.00	11,616.00	25,792.00	59,104.00	833.60
9,500.68 ₪	4,257.26 ₪	7,892.35 ₪	21,650.29 ₪	

סה"כ צריכה
 סה"כ לתשלום

0.00 ₪	תשלום קבוע
21,650.29 ₪	סה"כ לתשלום
לא כולל מע"מ	

התפלגות חיוב בש"ח לפי תעו"ז

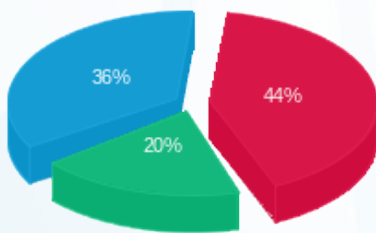

פסגה (9,500.68 ₪) 44%
 גבע (4,257.26 ₪) 36%
 שפל (7,892.35 ₪) 20%

הסטוריית צריכה בקוט"ש

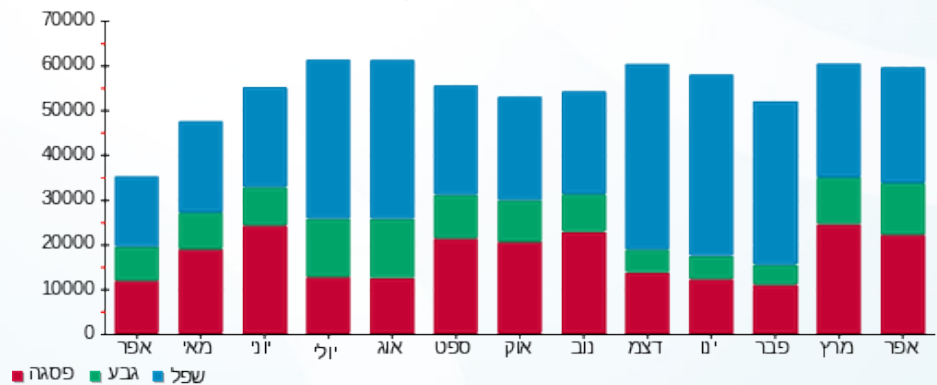



04/05/21 תאריך הפקה:
 30/04/21 תאריך קריאה נוכחית:
 01/04/21 תאריך קריאה קודמת:

שם דייר: חניון לוח קומתי EP1
 שם אתר: מרכז עזריאלי חולון

לקוח/ה נכבד/ה, אנו מתכבדים להגיש את חישוב צריכת החשמל לתקופה 01/04/21 - 30/04/21:

חניון לוח קומתי 2 - EP1 - (3x400)13044120

סוג תעריף	סוג צריכה	קריאה קודמת	קריאה נוכחית	סה"כ צריכה בקוט"ש	מחיר לקוט"ש בא"ג	סה"כ לתשלום
		01/04/21	30/04/21			
777	פסגה	266,501.00	274,853.00	8,352.00	43.79	3,657.34 ₪
778	גבע	120,410.00	124,045.00	3,635.00	36.65	1,332.23 ₪
779	שפל	372,158.00	379,070.00	6,912.00	30.60	2,115.07 ₪

סה"כ לדייר:

פסגה	גבע	שפל	סה"כ	שיא ביקוש
8,352.00	3,635.00	6,912.00	18,899.00	55.56
3,657.34 ₪	1,332.23 ₪	2,115.07 ₪	7,104.64 ₪	

סה"כ צריכה
 סה"כ לתשלום

0.00 ₪	תשלום קבוע	
73.05 ₪	תשלום עבור גודל חיבור בKVA (3x400)	
7,177.69 ₪	סה"כ לתשלום	לא כולל מע"מ

התפלגות חיוב בש"ח לפי תע"ז

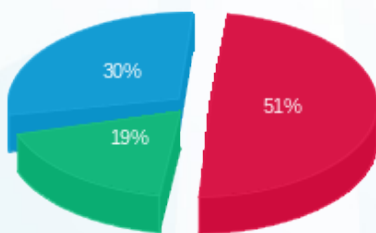

■ פסגה (3,657.34 ₪)
 ■ גבע (1,332.23 ₪)
 ■ שפל (2,115.07 ₪)

הסטוריית צריכה בקוט"ש

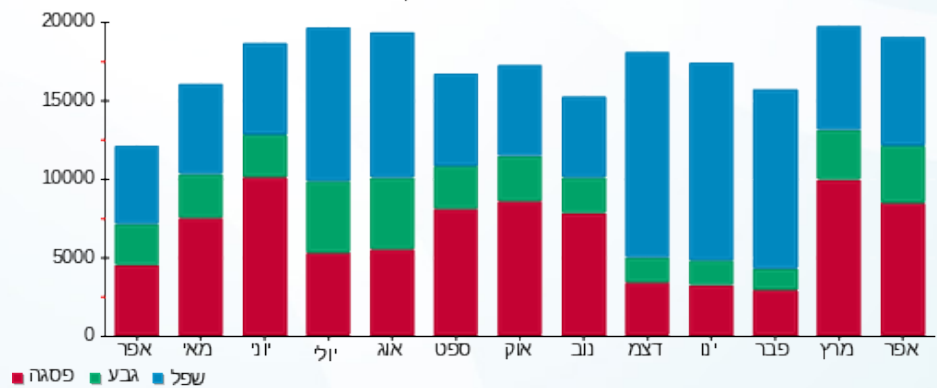



04/05/21 תאריך הפקה:
 30/04/21 תאריך קריאה נוכחית:
 01/04/21 תאריך קריאה קודמת:

שם דייר: חניון לוח קומתי EP2
 שם אתר: מרכז עזריאלי חולון

לקוח/ה נכבד/ה, אנו מתכבדים להגיש את חישוב צריכת החשמל לתקופה 01/04/21 - 30/04/21:

חניון לוח קומתי 3 - EP2 - (3x400)13044120

סוג תעריף	סוג צריכה	קריאה קודמת	קריאה נוכחית	סה"כ צריכה בקוט"ש	מחיר לקוט"ש בא"ג	סה"כ לתשלום
		01/04/21	30/04/21			
777	פסגה	116,870.00	120,519.00	3,649.00	43.79	1,597.90 ₪
778	גבע	60,135.00	61,887.00	1,752.00	36.65	642.11 ₪
779	שפל	207,366.00	211,140.00	3,774.00	30.60	1,154.84 ₪

סה"כ לדייר:

פסגה	גבע	שפל	סה"כ	שיא ביקוש
3,649.00	1,752.00	3,774.00	9,175.00	27.66
1,597.90 ₪	642.11 ₪	1,154.84 ₪	3,394.85 ₪	

סה"כ צריכה
 סה"כ לתשלום

0.00 ₪	תשלום קבוע	
73.05 ₪	תשלום עבור גודל חיבור בKVA (3x400)	
3,467.89 ₪	סה"כ לתשלום	לא כולל מע"מ

התפלגות חיוב בש"ח לפי תעו"ז

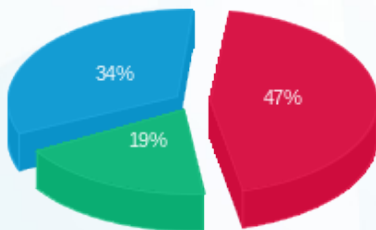

■ פסגה (1,597.90 ₪)
 ■ גבע (642.11 ₪)
 ■ שפל (1,154.84 ₪)

הסטוריית צריכה בקוט"ש

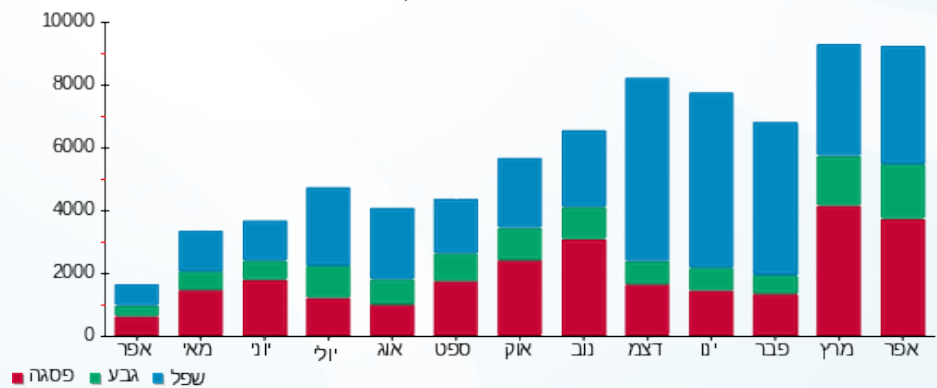



04/05/21 תאריך הפקה:
 30/04/21 תאריך קריאה נוכחית:
 01/04/21 תאריך קריאה קודמת:

שם דייר: חניון לוח קומתי EP3
 שם אתר: מרכז עזריאלי חולון

לקוח/ה נכבד/ה, אנו מתכבדים להגיש את חישוב צריכת החשמל לתקופה 01/04/21 - 30/04/21:

חניון לוח קומתי 4 - (3x400) EP3

סוג תעריף	סוג צריכה	קריאה קודמת	קריאה נוכחית	סה"כ צריכה בקוט"ש	מחיר לקוט"ש בא"ג	סה"כ לתשלום
		01/04/21	30/04/21			
777	פסגה	134,035.00	137,265.00	3,230.00	43.79	1,414.42 ₪
778	גבע	71,050.00	72,709.00	1,659.00	36.65	608.02 ₪
779	שפל	245,925.00	249,550.00	3,625.00	30.60	1,109.25 ₪

סה"כ לדייר:

פסגה	גבע	שפל	סה"כ	שיא ביקוש
3,230.00	1,659.00	3,625.00	8,514.00	18.61
1,414.42 ₪	608.02 ₪	1,109.25 ₪	3,131.69 ₪	

סה"כ צריכה
 סה"כ לתשלום

0.00 ₪	תשלום קבוע	
73.05 ₪	תשלום עבור גודל חיבור בKVA (3x400)	
3,204.74 ₪	סה"כ לתשלום	לא כולל מע"מ

התפלגות חיוב בש"ח לפי תע"ז

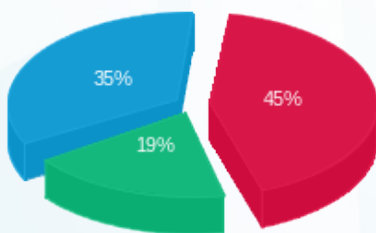

פסגה (1,414.42 ₪) 35%
 גבע (608.02 ₪) 19%
 שפל (1,109.25 ₪) 45%

הסטוריית צריכה בקוט"ש

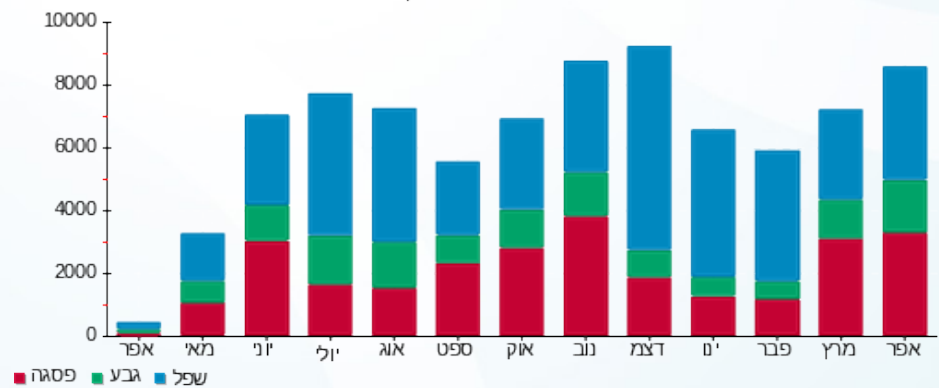



04/05/21 תאריך הפקדה:
 30/04/21 תאריך קריאה נוכחית:
 01/04/21 תאריך קריאה קודמת:

שם דייר: חניון לוח קומתי EP4
 שם אתר: מרכז עזריאלי חולון

לקוח/ה נכבד/ה, אנו מתכבדים להגיש את חישוב צריכת החשמל לתקופה 01/04/21 - 30/04/21:

חניון לוח קומתי 1 - (3x400)EP4

סוג תעריף	סוג צריכה	קריאה קודמת	קריאה נוכחית	סה"כ צריכה בקוט"ש	מחיר לקוט"ש בא"ג	סה"כ לתשלום
		01/04/21	30/04/21			
777	פסגה	197,084.00	200,137.00	3,053.00	43.79	1,336.91 ₪
778	גבע	105,889.00	107,473.00	1,584.00	36.65	580.54 ₪
779	שפל	336,280.00	339,787.00	3,507.00	30.60	1,073.14 ₪

סה"כ לדייר:

פסגה	גבע	שפל	סה"כ	שיא ביקוש
3,053.00	1,584.00	3,507.00	8,144.00	20.17
1,336.91 ₪	580.54 ₪	1,073.14 ₪	2,990.59 ₪	

סה"כ צריכה
 סה"כ לתשלום

0.00 ₪	תשלום קבוע	
73.05 ₪	תשלום עבור גודל חיבור בKVA (3x400)	
3,063.63 ₪	סה"כ לתשלום	לא כולל מע"מ

התפלגות חיוב בש"ח לפי תע"ז

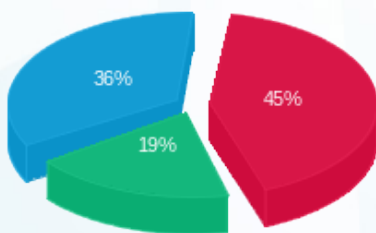

■ פסגה (1,336.91 ₪)
 ■ גבע (580.54 ₪)
 ■ שפל (1,073.14 ₪)

הסטוריית צריכה בקוט"ש

