

09/05/21 תאריך הפקה:
 30/04/21 תאריך קריאה נוכחית:
 01/04/21 תאריך קריאה קודמת:

שם דייר: 1 חשמל חניון
 שם אתר: בית אלקו

לקוח/ה נכבד/ה, אנו מתכבדים להגיש את חישוב צריכת החשמל לתקופה 01/04/21 - 30/04/21:

לוח חלוקת מרתפים - חיוני - 2 - (0x0)81016359

סוג תעריף	סוג צריכה	קריאה קודמת	קריאה נוכחית	סה"כ צריכה בקוט"ש	מחיר לקוט"ש בא"ג	סה"כ לתשלום
פרטי חשבון עבור תאריכים:			30/04/21	01/04/21		
777	פסגה	414,162.00	417,545.20	3,383.20	43.79	1,481.50 ₪
778	גבע	210,561.60	212,223.60	1,662.00	36.65	609.12 ₪
779	שפל	631,970.40	635,454.80	3,484.40	30.60	1,066.23 ₪

לוח חלוקת מרתפים - ב. חיוני - 6 - (0x0)81016985

סוג תעריף	סוג צריכה	קריאה קודמת	קריאה נוכחית	סה"כ צריכה בקוט"ש	מחיר לקוט"ש בא"ג	סה"כ לתשלום
פרטי חשבון עבור תאריכים:			30/04/21	01/04/21		
777	פסגה	315,554.40	319,762.40	4,208.00	43.79	1,842.68 ₪
778	גבע	153,289.60	154,987.20	1,697.60	36.65	622.17 ₪
779	שפל	455,335.20	458,678.80	3,343.60	30.60	1,023.14 ₪

סה"כ לדייר:

פסגה	גבע	שפל	סה"כ	שיא ביקוש
7,591.20	3,359.60	6,828.00	17,778.80	28.00
₪ 3,324.19	₪ 1,231.29	₪ 2,089.37	₪ 6,644.85	

סה"כ צריכה

סה"כ לתשלום

סוג תעריף	סוג צריכה	קריאה קודמת	קריאה נוכחית	סה"כ צריכה בקוט"ש	מחיר לקוט"ש בא"ג	סה"כ לתשלום
פרטי חשבון עבור תאריכים:			30/04/21	01/04/21		
777	פסגה	315,554.40	319,762.40	4,208.00	43.79	1,842.68 ₪
778	גבע	153,289.60	154,987.20	1,697.60	36.65	622.17 ₪
779	שפל	455,335.20	458,678.80	3,343.60	30.60	1,023.14 ₪

סה"כ חיוב עבור חשמל חניון

תשלום קבוע

תשלום עבור גודל חיבור ב KVA (0x0)

סה"כ

מע"מ 17.00%

סה"כ לתשלום

כולל מע"מ



התפלגות חיוב בש"ח לפי תעו"ז

הסטוריית צריכה בקוט"ש

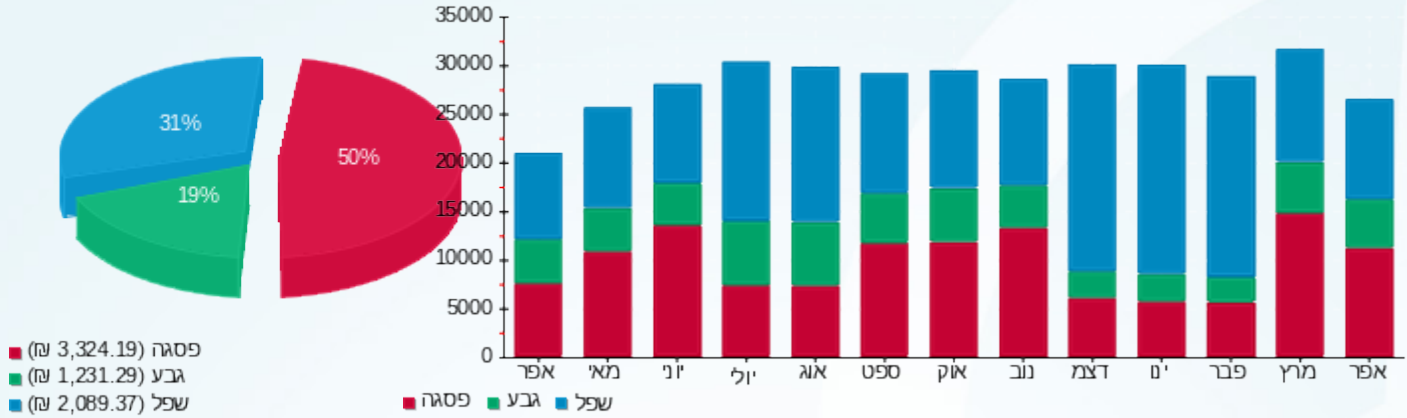



09/05/21 תאריך הפקה:
 30/04/21 תאריך קריאה נוכחית:
 01/04/21 תאריך קריאה קודמת:

שם דייר: 1 חשמל ציבורי/חיוני
שם אתר: בית אלקו

לקוח/ה נכבד/ה, אנו מתכבדים להגיש את חישוב צריכת החשמל לתקופה 01/04/21 - 30/04/21:

לוח משאבות לחץ, חניון 2 - 3 - 81016359(0x0)

סוג תעריף	סוג צריכה	קריאה קודמת	קריאה נוכחית	סה"כ צריכה בקוט"ש	מחיר לקוט"ש בא"ג	סה"כ לתשלום
פרטי חשבון עבור תאריכים:			30/04/21	01/04/21		
777	פסגה	300,053.20	302,996.80	2,943.60	43.79	1,289.00 ₪
778	גבע	114,776.40	115,926.40	1,150.00	36.65	421.48 ₪
779	שפל	339,769.00	341,976.20	2,207.20	30.60	675.40 ₪

ק.28 לוח מעליות 1 - 4 - 81016359(0x0)

סוג תעריף	סוג צריכה	קריאה קודמת	קריאה נוכחית	סה"כ צריכה בקוט"ש	מחיר לקוט"ש בא"ג	סה"כ לתשלום
פרטי חשבון עבור תאריכים:			30/04/21	01/04/21		
777	פסגה	652,871.60	659,015.60	6,144.00	43.79	2,690.46 ₪
778	גבע	195,708.00	197,132.80	1,424.80	36.65	522.19 ₪
779	שפל	441,022.80	443,443.60	2,420.80	30.60	740.76 ₪

ק.28 לוח מעליות 2 - 1 - 81017096(0x0)

סוג תעריף	סוג צריכה	קריאה קודמת	קריאה נוכחית	סה"כ צריכה בקוט"ש	מחיר לקוט"ש בא"ג	סה"כ לתשלום
פרטי חשבון עבור תאריכים:			30/04/21	01/04/21		
777	פסגה	551,660.00	557,664.40	6,004.40	43.79	2,629.33 ₪
778	גבע	185,073.60	187,239.20	2,165.60	36.65	793.69 ₪
779	שפל	423,974.40	428,135.60	4,161.20	30.60	1,273.33 ₪

ק.51 לוח מעליות משא - 2 - 81017096(0x0)

סוג תעריף	סוג צריכה	קריאה קודמת	קריאה נוכחית	סה"כ צריכה בקוט"ש	מחיר לקוט"ש בא"ג	סה"כ לתשלום
פרטי חשבון עבור תאריכים:			30/04/21	01/04/21		
777	פסגה	96,471.60	97,689.20	1,217.60	43.79	533.19 ₪
778	גבע	36,208.40	36,502.00	293.60	36.65	107.60 ₪
779	שפל	96,987.20	97,453.80	466.60	30.60	142.78 ₪



ק.51 לוח מעליות - 3 - 81017096(0x0)

סה"כ לתשלום	מחיר לקוט"ש בא"ג	סה"כ צריכה בקוט"ש	קריאה נוכחית	קריאה קודמת	סוג צריכה	סוג תעריף
			30/04/21	01/04/21	פרטי חשבון עבור תאריכים:	
₪ 3,384.79	43.79	7,729.60	803,612.40	795,882.80	פסגה	777
₪ 473.08	36.65	1,290.80	216,349.20	215,058.40	גבע	778
₪ 462.67	30.60	1,512.00	467,052.00	465,540.00	שפל	779

סה"כ לדייר:

שיא ביקוש	סה"כ	שפל	גבע	פסגה	סה"כ צריכה
45.60	41,131.80	10,767.80	6,324.80	24,039.20	סה"כ לתשלום
	₪ 16,139.75	₪ 3,294.95	₪ 2,318.04	₪ 10,526.77	

סה"כ חיוב עבור חשמל ציבורי/חיוני	תשלום קבוע	תשלום עבור גודל חיבור בKVA (0x0)	סה"כ	מע"מ 17.00%	סה"כ לתשלום	כולל מע"מ
₪ 0.00	₪ 0.00	₪ 16,139.75	₪ 2,743.76	₪ 18,883.51		

התפלגות חיוב בש"ח לפי תעו"ז

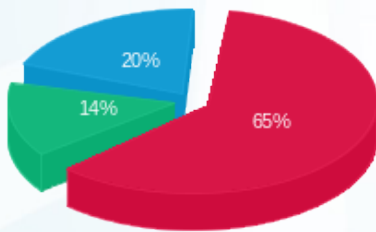

פסגה (₪ 10,526.77) 20%
 גבע (₪ 2,318.04) 14%
 שפל (₪ 3,294.95) 65%

הסטוריית צריכה בקוט"ש

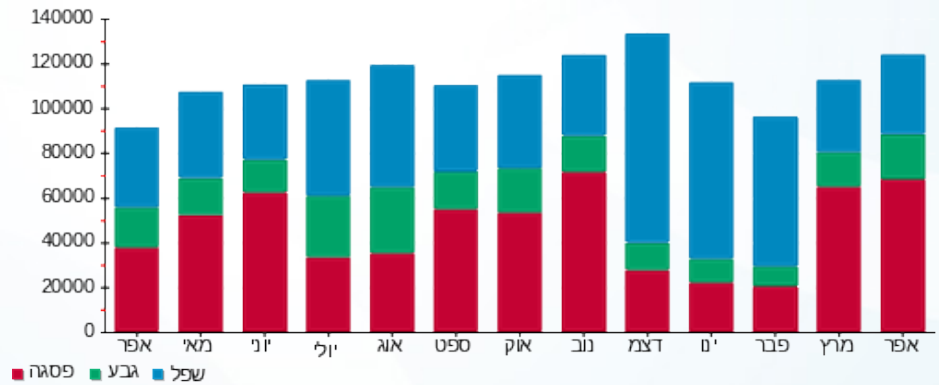



09/05/21 תאריך הפקה:
 30/04/21 תאריך קריאה נוכחית:
 01/04/21 תאריך קריאה קודמת:

שם דייר: 1 מיזוג אוויר מרכזי/כללי
שם אתר: בית אלקו

לקוח/ה נכבד/ה, אנו מתכבדים להגיש את חישוב צריכת החשמל לתקופה 01/04/21 - 30/04/21:

ק.48 מ"א (צילר) פס 2 - 1 - 17313375(3x250)

סוג תעריף	סוג צריכה	קריאה קודמת	קריאה נוכחית	סה"כ צריכה בקוט"ש	מחיר לקוט"ש בא"ג	סה"כ לתשלום
			30/04/21	01/04/21	פרטי חשבון עבור תאריכים:	
777	פסגה	77,780.60	86,555.90	8,775.30	43.79	3,842.70 ₪
778	גבע	30,675.70	33,813.50	3,137.80	36.65	1,150.00 ₪
779	שפל	68,445.40	74,116.40	5,671.00	30.60	1,735.33 ₪

ק.49 מ"א (צילר 10) פס 1 - 1 - 17313376(3x250)

סוג תעריף	סוג צריכה	קריאה קודמת	קריאה נוכחית	סה"כ צריכה בקוט"ש	מחיר לקוט"ש בא"ג	סה"כ לתשלום
			30/04/21	01/04/21	פרטי חשבון עבור תאריכים:	
777	פסגה	70,433.30	79,477.10	9,043.80	43.79	3,960.28 ₪
778	גבע	25,862.20	29,157.90	3,295.70	36.65	1,207.87 ₪
779	שפל	82,567.90	89,271.70	6,703.80	30.60	2,051.36 ₪

ק.30 מ"א (ציבורי יטאות) 1 - 1 - 81009505(0x0)

סוג תעריף	סוג צריכה	קריאה קודמת	קריאה נוכחית	סה"כ צריכה בקוט"ש	מחיר לקוט"ש בא"ג	סה"כ לתשלום
			30/04/21	01/04/21	פרטי חשבון עבור תאריכים:	
777	פסגה	792,776.01	792,889.88	113.87	43.79	49.86 ₪
778	גבע	365,729.96	365,793.09	63.13	36.65	23.14 ₪
779	שפל	984,703.06	984,844.30	141.24	30.60	43.22 ₪

לוח משאבות לח 09/2 לוח צילר דרום - 1 - 81016302(0x0)

סוג תעריף	סוג צריכה	קריאה קודמת	קריאה נוכחית	סה"כ צריכה בקוט"ש	מחיר לקוט"ש בא"ג	סה"כ לתשלום
			30/04/21	01/04/21	פרטי חשבון עבור תאריכים:	
777	פסגה	1,626,523.80	1,643,944.80	17,421.00	43.79	7,628.66 ₪
778	גבע	745,447.20	752,886.60	7,439.40	36.65	2,726.54 ₪
779	שפל	2,003,623.80	2,018,479.80	14,856.00	30.60	4,545.94 ₪



יח' קירור מים מס' 6 לוח צילר דרום - 2 - (0x0)81016302

סוג תעריף	סוג צריכה	קריאה קודמת	קריאה נוכחית	סה"כ צריכה בקוט"ש	מחיר לקוט"ש בא"ג	סה"כ לתשלום
פרטי חשבון עבור תאריכים:			30/04/21	01/04/21		
777	פסגה	2,388,601.80	2,418,494.40	29,892.60	43.79	13,089.97 ₪
778	גבע	832,716.00	844,000.80	11,284.80	36.65	4,135.88 ₪
779	שפל	1,579,252.80	1,596,471.60	17,218.80	30.60	5,268.95 ₪

יח' קירור מים מס' 7 לוח צילר דרום - 3 - (0x0)81016302

סוג תעריף	סוג צריכה	קריאה קודמת	קריאה נוכחית	סה"כ צריכה בקוט"ש	מחיר לקוט"ש בא"ג	סה"כ לתשלום
פרטי חשבון עבור תאריכים:			30/04/21	01/04/21		
777	פסגה	2,684,563.20	2,728,410.60	43,847.40	43.79	19,200.78 ₪
778	גבע	1,003,430.40	1,020,529.80	17,099.40	36.65	6,266.93 ₪
779	שפל	1,771,648.20	1,798,863.00	27,214.80	30.60	8,327.73 ₪

יח' קירור מים מס' 8 לוח צילר דרום - 4 - (0x0)81016302

סוג תעריף	סוג צריכה	קריאה קודמת	קריאה נוכחית	סה"כ צריכה בקוט"ש	מחיר לקוט"ש בא"ג	סה"כ לתשלום
פרטי חשבון עבור תאריכים:			30/04/21	01/04/21		
777	פסגה	1,879,438.80	1,886,932.20	7,493.40	43.79	3,281.36 ₪
778	גבע	622,991.40	623,716.80	725.40	36.65	265.86 ₪
779	שפל	911,447.40	911,908.80	461.40	30.60	141.19 ₪

יח' קירור מים מס' 5 לוח צילר דרום - 5 - (0x0)81016302

סוג תעריף	סוג צריכה	קריאה קודמת	קריאה נוכחית	סה"כ צריכה בקוט"ש	מחיר לקוט"ש בא"ג	סה"כ לתשלום
פרטי חשבון עבור תאריכים:			30/04/21	01/04/21		
777	פסגה	2,559,472.80	2,567,697.60	8,224.80	43.79	3,601.64 ₪
778	גבע	991,747.80	992,392.20	644.40	36.65	236.17 ₪
779	שפל	1,856,224.80	1,856,851.80	627.00	30.60	191.86 ₪

ק. 50 צילר 9 - 7 - (0x0)81016302

סוג תעריף	סוג צריכה	קריאה קודמת	קריאה נוכחית	סה"כ צריכה בקוט"ש	מחיר לקוט"ש בא"ג	סה"כ לתשלום
פרטי חשבון עבור תאריכים:			30/04/21	01/04/21		
777	פסגה	288,363.00	290,965.80	2,602.80	43.79	1,139.77 ₪
778	גבע	131,465.80	132,413.40	947.60	36.65	347.30 ₪
779	שפל	319,262.60	321,076.80	1,814.20	30.60	555.15 ₪



יח' קירור מים מס' 2 לוח צילר צפון - 1 - 81016365(0x0)

סוג תעריף	סוג צריכה	קריאה קודמת	קריאה נוכחית	סה"כ צריכה בקוט"ש	מחיר לקוט"ש בא"ג	סה"כ לתשלום
פרטי חשבון עבור תאריכים:			30/04/21	01/04/21		
777	פסגה	1,370,628.60	1,375,863.00	5,234.40	43.79	2,292.14 ₪
778	גבע	537,975.00	538,137.60	162.60	36.65	59.59 ₪
779	שפל	939,546.60	939,837.60	291.00	30.60	89.05 ₪

לוח משאבות לוח 09/1 לוח צילר צפון - 2 - 81016365(0x0)

סוג תעריף	סוג צריכה	קריאה קודמת	קריאה נוכחית	סה"כ צריכה בקוט"ש	מחיר לקוט"ש בא"ג	סה"כ לתשלום
פרטי חשבון עבור תאריכים:			30/04/21	01/04/21		
777	פסגה	1,354,901.60	1,366,149.60	11,248.00	43.79	4,925.50 ₪
778	גבע	600,827.60	605,203.60	4,376.00	36.65	1,603.80 ₪
779	שפל	1,519,706.00	1,527,121.60	7,415.60	30.60	2,269.17 ₪

יח' קירור מים מס' 3 לוח צילר צפון - 3 - 81016365(0x0)

סוג תעריף	סוג צריכה	קריאה קודמת	קריאה נוכחית	סה"כ צריכה בקוט"ש	מחיר לקוט"ש בא"ג	סה"כ לתשלום
פרטי חשבון עבור תאריכים:			30/04/21	01/04/21		
777	פסגה	2,979,768.00	2,989,665.00	9,897.00	43.79	4,333.90 ₪
778	גבע	1,134,789.60	1,137,817.20	3,027.60	36.65	1,109.62 ₪
779	שפל	2,075,995.80	2,078,661.00	2,665.20	30.60	815.55 ₪

יח' קירור מים מס' 1 לוח צילר צפון - 4 - 81016365(0x0)

סוג תעריף	סוג צריכה	קריאה קודמת	קריאה נוכחית	סה"כ צריכה בקוט"ש	מחיר לקוט"ש בא"ג	סה"כ לתשלום
פרטי חשבון עבור תאריכים:			30/04/21	01/04/21		
777	פסגה	2,082,894.60	2,100,213.00	17,318.40	43.79	7,583.73 ₪
778	גבע	796,732.80	801,947.40	5,214.60	36.65	1,911.15 ₪
779	שפל	1,484,359.20	1,492,794.60	8,435.40	30.60	2,581.23 ₪

יח' קירור מים מס' 4 לוח צילר צפון - 5 - 81016365(0x0)

סוג תעריף	סוג צריכה	קריאה קודמת	קריאה נוכחית	סה"כ צריכה בקוט"ש	מחיר לקוט"ש בא"ג	סה"כ לתשלום
פרטי חשבון עבור תאריכים:			30/04/21	01/04/21		
777	פסגה	2,126,555.40	2,151,162.60	24,607.20	43.79	10,775.49 ₪
778	גבע	653,314.80	659,047.20	5,732.40	36.65	2,100.92 ₪
779	שפל	1,117,442.40	1,126,311.60	8,869.20	30.60	2,713.98 ₪



ק.48 צ'ילר 12 - 7 - 81016365(0x0)

סוג תעריף	סוג צריכה	קריאה קודמת	קריאה נוכחית	סה"כ צריכה בקוט"ש	מחיר לקוט"ש בא"ג	סה"כ לתשלום
פרטי חשבון עבור תאריכים:			30/04/21	01/04/21		
777	פסגה	1,065,516.40	1,073,162.00	7,645.60	43.79	3,348.01 ₪
778	גבע	504,644.80	507,029.80	2,385.00	36.65	874.10 ₪
779	שפל	1,115,845.60	1,120,406.20	4,560.60	30.60	1,395.54 ₪

ק.49 צ'ילר 10 - 8 - 81016365(0x0)

סוג תעריף	סוג צריכה	קריאה קודמת	קריאה נוכחית	סה"כ צריכה בקוט"ש	מחיר לקוט"ש בא"ג	סה"כ לתשלום
פרטי חשבון עבור תאריכים:			30/04/21	01/04/21		
777	פסגה	946,915.00	946,915.00	0.00	43.79	0.00 ₪
778	גבע	405,808.60	405,808.60	0.00	36.65	0.00 ₪
779	שפל	872,808.80	872,808.80	0.00	30.60	0.00 ₪

ק.30 מ"א ציבורי (יטאות) 2 - 1 - 81016879(0x0)

סוג תעריף	סוג צריכה	קריאה קודמת	קריאה נוכחית	סה"כ צריכה בקוט"ש	מחיר לקוט"ש בא"ג	סה"כ לתשלום
פרטי חשבון עבור תאריכים:			30/04/21	01/04/21		
777	פסגה	175,986.00	178,886.40	2,900.40	43.79	1,270.09 ₪
778	גבע	61,162.20	62,561.40	1,399.20	36.65	512.81 ₪
779	שפל	102,542.00	103,104.00	562.00	30.60	171.97 ₪

ק.30 מ"א ציבורי (יטאות) 3 - 2 - 81016879(0x0)

סוג תעריף	סוג צריכה	קריאה קודמת	קריאה נוכחית	סה"כ צריכה בקוט"ש	מחיר לקוט"ש בא"ג	סה"כ לתשלום
פרטי חשבון עבור תאריכים:			30/04/21	01/04/21		
777	פסגה	154,250.40	156,707.00	2,456.60	43.79	1,075.75 ₪
778	גבע	48,570.00	49,444.40	874.40	36.65	320.47 ₪
779	שפל	85,076.20	85,456.20	380.00	30.60	116.28 ₪

ק.08 מ"א ציבורי (אוויר צח) 7 - 81016922(0x0)

סוג תעריף	סוג צריכה	קריאה קודמת	קריאה נוכחית	סה"כ צריכה בקוט"ש	מחיר לקוט"ש בא"ג	סה"כ לתשלום
פרטי חשבון עבור תאריכים:			30/04/21	01/04/21		
777	פסגה	109,537.80	110,664.00	1,126.20	43.79	493.16 ₪
778	גבע	41,294.00	41,700.60	406.60	36.65	149.02 ₪
779	שפל	96,639.00	96,798.00	159.00	30.60	48.65 ₪



ק.11 מ"א ציבורי (אוויר צח) - 1 - 81017040(0x0)

סוג תעריף	סוג צריכה	קריאה קודמת	קריאה נוכחית	סה"כ צריכה בקוט"ש	מחיר לקוט"ש בא"ג	סה"כ לתשלום
		01/04/21	30/04/21			
777	פסגה	178,693.40	180,864.60	2,171.20	43.79	950.77 ₪
778	גבע	59,442.00	60,296.20	854.20	36.65	313.06 ₪
779	שפל	92,450.60	92,590.80	140.20	30.60	42.90 ₪

סה"כ לדייר:

פסגה	גבע	שפל	סה"כ	שיא ביקוש
212,019.97	69,070.23	108,186.44	389,276.64	267.60
₪ 92,843.54	₪ 25,314.24	₪ 33,105.05	₪ 151,262.84	

סה"כ צריכה
סה"כ לתשלום

סה"כ חיוב עבור מיזוג אוויר מרכזי/כללי	תשלום קבוע	תשלום עבור גודל חיבור בKVA (3x500)	סה"כ	מע"מ 17.00%	סה"כ לתשלום
0.00 ₪			91.31 ₪		151,354.14 ₪
			25,730.20 ₪		177,084.35 ₪

כולל מע"מ

התפלגות חיוב בש"ח לפי תעו"ז

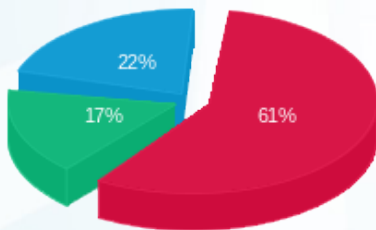

פסגה (₪ 92,843.54)
גבע (₪ 25,314.24)
שפל (₪ 33,105.05)

הסטוריית צריכה בקוט"ש

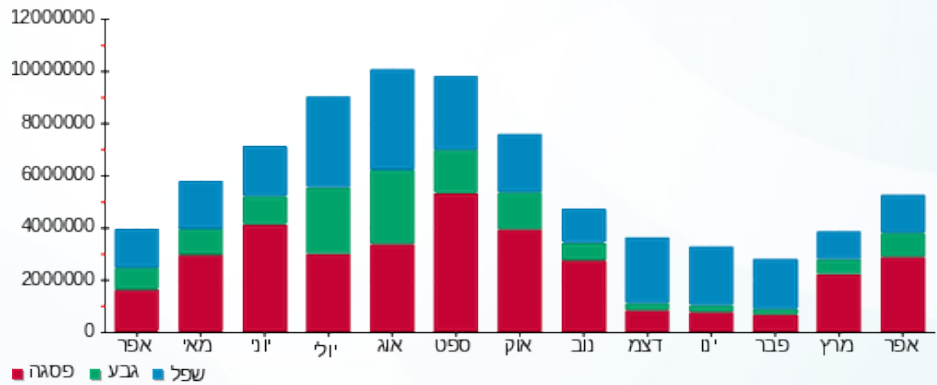

09/05/21 תאריך הפקה:
 30/04/21 תאריך קריאה נוכחית:
 01/04/21 תאריך קריאה קודמת:

שם דייר: 1 שלטים מערבי
 שם אתר: בית אלקו

לקוח/ה נכבד/ה, אנו מתכבדים להגיש את חישוב צריכת החשמל לתקופה 01/04/21 - 30/04/21:

שלטים מערבי - 4 - 81017096 (0x0)

סוג תעריף	סוג צריכה	קריאה קודמת	קריאה נוכחית	סה"כ צריכה בקוט"ש	מחיר לקוט"ש בא"ג	סה"כ לתשלום
פרטי חשבון עבור תאריכים:						
777	פסגה	01/04/21	30/04/21	295.60	43.79	129.44 ₪
778	גבע	44,864.10	45,251.00	386.90	36.65	141.80 ₪
779	שפל	179,174.20	180,262.50	1,088.30	30.60	333.02 ₪

סה"כ לדייר:

פסגה	גבע	שפל	סה"כ	שיא ביקוש
295.60	386.90	1,088.30	1,770.80	6.30
129.44 ₪	141.80 ₪	333.02 ₪	604.26 ₪	

סה"כ צריכה
 סה"כ לתשלום

0.00 ₪	תשלום קבוע	
0.00 ₪	תשלום עבור גודל חיבור בKVA (0x0)	
604.26 ₪	סה"כ	
102.72 ₪	מע"מ 17.00%	
706.99 ₪	סה"כ לתשלום	כולל מע"מ

התפלגות חיוב בש"ח לפי תעו"ז

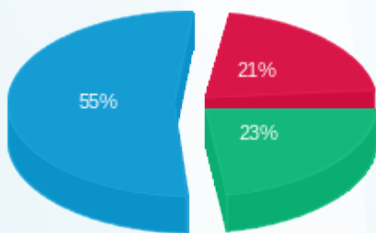

■ פסגה (129.44 ₪)
 ■ גבע (141.80 ₪)
 ■ שפל (333.02 ₪)

הסטוריית צריכה בקוט"ש

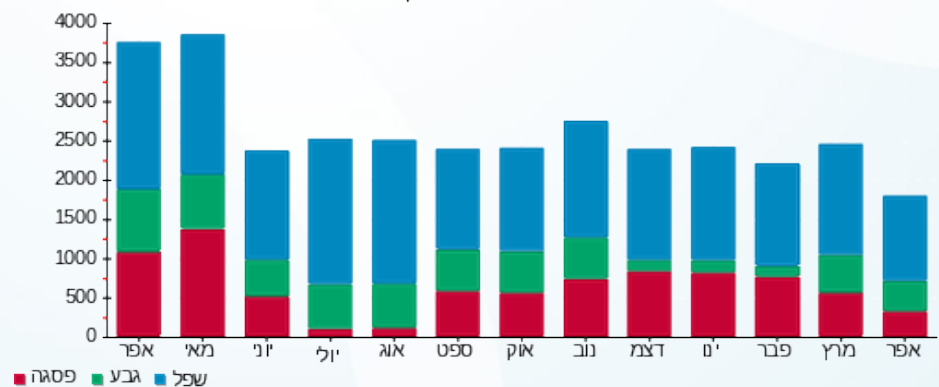



09/05/21

תאריך הפקה:

שם דייר: ק.08 עיריית ת"א מ"א

30/04/21

תאריך קריאה נוכחי:

שם אתר: בית אלקו

01/04/21

תאריך קריאה קודמת:

לקוח/ה נכבד/ה, אנו מתכבדים להגיש את חישוב צריכת החשמל לתקופה 01/04/21 - 30/04/21:

ק.08 עיריית ת"א מ"א - 5 - 81017040(3x200)

סוג תעריף	סוג צריכה	קריאה קודמת	קריאה נוכחית	סה"כ צריכה בקוט"ש	מחיר לקוט"ש בא"ג	סה"כ לתשלום
פרטי חשבון עבור תאריכים:						
777	פסגה	01/04/21	30/04/21	177.00	43.79	77.51 ₪
778	גבע	22,004.80	22,044.60	39.80	36.65	14.59 ₪
779	שפל	57,015.80	57,036.80	21.00	30.60	6.43 ₪

סה"כ לדייר:

פסגה	גבע	שפל	סה"כ	שיא ביקוש
177.00	39.80	21.00	237.80	1.20
77.51 ₪	14.59 ₪	6.43 ₪	98.52 ₪	

סה"כ צריכה

סה"כ לתשלום

0.00 ₪	תשלום קבוע	
36.52 ₪	תשלום עבור גודל חיבור בKVA (3x200)	
135.04 ₪	סה"כ	
22.96 ₪	מע"מ 17.00%	
158.00 ₪	סה"כ לתשלום	כולל מע"מ

התפלגות חיוב בש"ח לפי תעו"ז

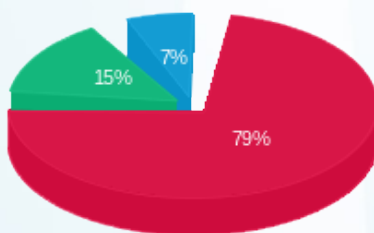

פסגה (77.51 ₪)
גבע (14.59 ₪)
שפל (6.43 ₪)

הסטוריית צריכה בקוט"ש

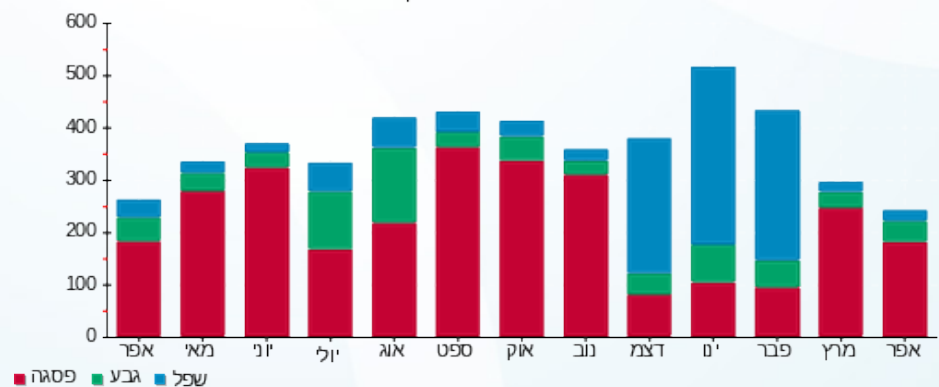



09/05/21

תאריך הפקה:

שם דייר: ק.08 עיריית ת"א מאור וכח
שם אתר: בית אלקו

30/04/21

תאריך קריאה נוכחית:

01/04/21

תאריך קריאה קודמת:

לקוח/ה נכבד/ה, אנו מתכבדים להגיש את חישוב צריכת החשמל לתקופה 01/04/21 - 30/04/21:

ק.08 עיריית ת"א מאור וכח - 4 - 81016985(3x160)

סוג תעריף	סוג צריכה	קריאה קודמת	קריאה נוכחית	סה"כ צריכה בקוט"ש	מחיר לקוט"ש בא"ג	סה"כ לתשלום
פרטי חשבון עבור תאריכים:						
		01/04/21	30/04/21			
777	פסגה	133,345.40	134,639.80	1,294.40	43.79	566.82 ₪
778	גבע	29,703.60	29,887.40	183.80	36.65	67.36 ₪
779	שפל	91,732.00	92,061.20	329.20	30.60	100.74 ₪

סה"כ לדייר:

פסגה	גבע	שפל	סה"כ	שיא ביקוש
1,294.40	183.80	329.20	1,807.40	8.60
566.82 ₪	67.36 ₪	100.74 ₪	734.92 ₪	

סה"כ צריכה

סה"כ לתשלום

211.60 ₪	תשלום קבוע תשלום עבור גודל חיבור בKVA (3x160) סה"כ מע"מ 17.00%	כולל מע"מ
29.22 ₪		
975.73 ₪		
165.87 ₪		
1,141.61 ₪	סה"כ לתשלום	

התפלגות חיוב בש"ח לפי תעו"ז

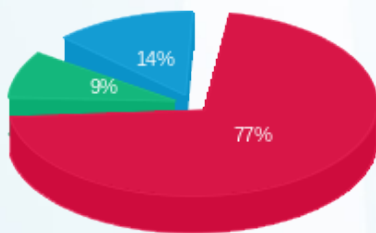

■ פסגה (566.82 ₪)
■ גבע (67.36 ₪)
■ שפל (100.74 ₪)

הסטוריית צריכה בקוט"ש

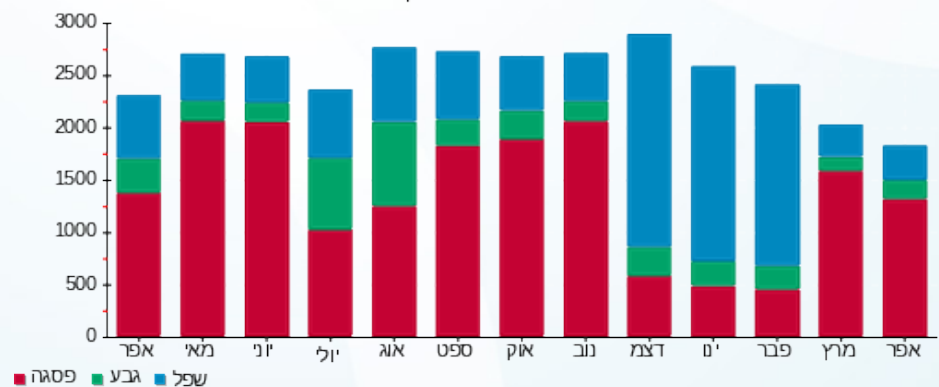



09/05/21

תאריך הפקדה:

שם דייר: ק.09 עיריית ת"א מ"א

30/04/21

תאריך קריאה נוכחית:

שם אתר: בית אלקו

01/04/21

תאריך קריאה קודמת:

לקוח/ה נכבד/ה, אנו מתכבדים להגיש את חישוב צריכת החשמל לתקופה 01/04/21 - 30/04/21:

ק.09 עיריית ת"א מ"א - 8 - (3x250)81016922

סוג תעריף	סוג צריכה	קריאה קודמת	קריאה נוכחית	סה"כ צריכה בקוט"ש	מחיר לקוט"ש בא"ג	סה"כ לתשלום
פרטי חשבון עבור תאריכים:						
777	פסגה	01/04/21	30/04/21	560.40	43.79	245.40 ₪
778	גבע	12,524.40	12,610.00	85.60	36.65	31.37 ₪
779	שפל	47,427.60	47,579.20	151.60	30.60	46.39 ₪

סה"כ לדייר:

פסגה	גבע	שפל	סה"כ	שיא ביקוש
560.40	85.60	151.60	797.60	6.00
245.40 ₪	31.37 ₪	46.39 ₪	323.16 ₪	

סה"כ צריכה

סה"כ לתשלום

0.00 ₪	תשלום קבוע	
45.65 ₪	תשלום עבור גודל חיבור בKVA (3x250)	
368.81 ₪	סה"כ	
62.70 ₪	מע"מ 17.00%	
431.51 ₪	סה"כ לתשלום	כולל מע"מ

התפלגות חיוב בש"ח לפי תעו"ז

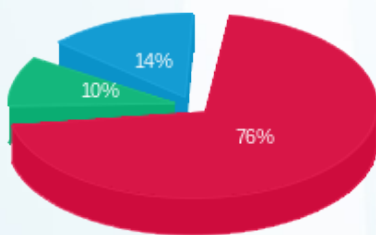

■ פסגה (245.40 ₪)
■ גבע (31.37 ₪)
■ שפל (46.39 ₪)

הסטוריית צריכה בקוט"ש

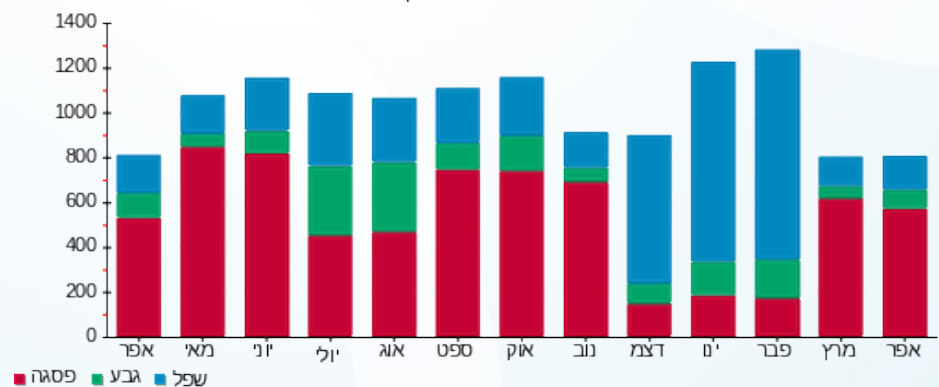

09/05/21 תאריך הפקה:
 30/04/21 תאריך קריאה נוכחית:
 01/04/21 תאריך קריאה קודמת:

שם דייר: ק.09 עיריית ת"א מאור וכח
 שם אתר: בית אלקו

לקוח/ה נכבד/ה, אנו מתכבדים להגיש את חישוב צריכת החשמל לתקופה 01/04/21 - 30/04/21:

ק.09 עיריית ת"א מאור וכח - 6 - (3x250)81017022

סוג תעריף	סוג צריכה	קריאה קודמת	קריאה נוכחית	סה"כ צריכה בקוט"ש	מחיר לקוט"ש בא"ג	סה"כ לתשלום
פרטי חשבון עבור תאריכים:						
777	פסגה	01/04/21	30/04/21	210.80	43.79	92.31 ₪
778	גבע	41,410.00	42,207.20	797.20	36.65	292.17 ₪
779	שפל	145,520.00	147,387.60	1,867.60	30.60	571.49 ₪

סה"כ לדייר:

פסגה	גבע	שפל	סה"כ	שיא ביקוש
210.80	797.20	1,867.60	2,875.60	7.60
92.31 ₪	292.17 ₪	571.49 ₪	955.97 ₪	

סה"כ צריכה
 סה"כ לתשלום

211.60 ₪	תשלום קבוע תשלום עבור גודל חיבור בKVA (3x250) סה"כ מע"מ 17.00%
45.65 ₪	
1,213.22 ₪	
206.25 ₪	
1,419.47 ₪	סה"כ לתשלום

התפלגות חיוב בש"ח לפי תעו"ז

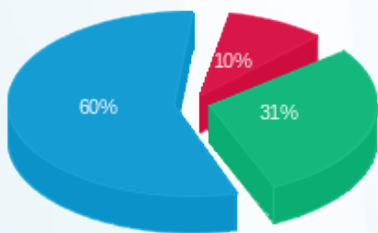

פסגה (92.31 ₪)
 גבע (292.17 ₪)
 שפל (571.49 ₪)

הסטוריית צריכה בקוט"ש

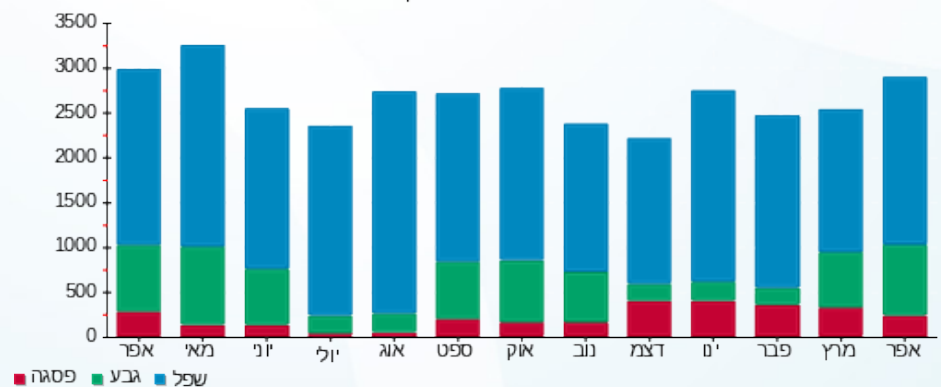



09/05/21 תאריך הפקה:
 30/04/21 תאריך קריאה נוכחית:
 01/04/21 תאריך קריאה קודמת:

שם דייר: ק.10 בנק הפועלים מ"א
 שם אתר: בית אלקו

לקוח/ה נכבד/ה, אנו מתכבדים להגיש את חישוב צריכת החשמל לתקופה 01/04/21 - 30/04/21:

ק.10 בנק הפועלים מ"א - 2 - 81017040(3x160)

סה"כ לתשלום	מחיר לקוט"ש בא"ג	סה"כ צריכה בקוט"ש	קריאה נוכחית	קריאה קודמת	סוג צריכה	סוג תעריף
			30/04/21	01/04/21		פרטי חשבון עבור תאריכים:
156.68 ₪	43.79	357.80	45,123.60	44,765.80	פסגה	777
68.90 ₪	36.65	188.00	19,161.00	18,973.00	גבע	778
124.05 ₪	30.60	405.40	66,670.20	66,264.80	שפל	779

סה"כ לדייר:

שיא ביקוש	סה"כ	שפל	גבע	פסגה
2.80	951.20	405.40	188.00	357.80
	349.64 ₪	124.05 ₪	68.90 ₪	156.68 ₪

סה"כ צריכה
 סה"כ לתשלום

0.00 ₪	תשלום קבוע	
29.22 ₪	תשלום עבור גודל חיבור בKVA (3x160)	
378.85 ₪	סה"כ	
64.41 ₪	מע"מ 17.00%	
443.26 ₪	סה"כ לתשלום	כולל מע"מ

התפלגות חיוב בש"ח לפי תעו"ז

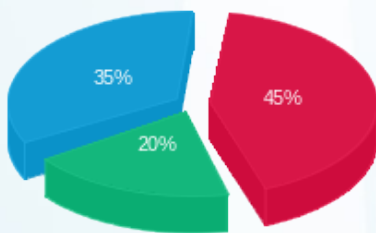

פסגה (156.68 ₪) 35%
 גבע (68.90 ₪) 20%
 שפל (124.05 ₪) 45%

הסטוריית צריכה בקוט"ש

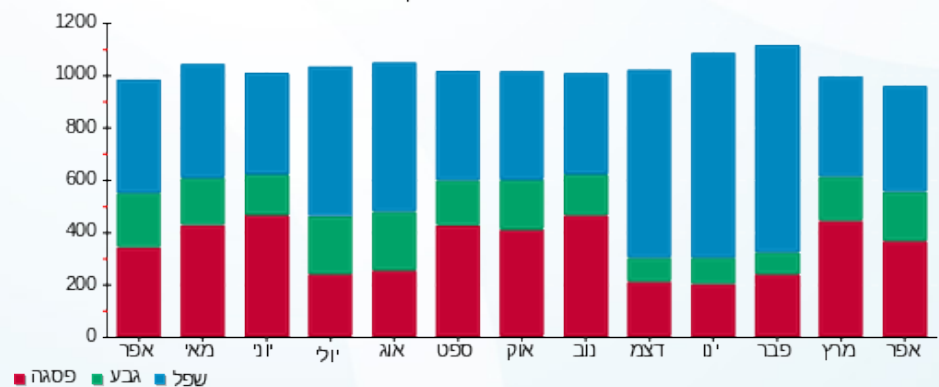

09/05/21 תאריך הפקה:
 30/04/21 תאריך קריאה נוכחית:
 01/04/21 תאריך קריאה קודמת:

שם דייר: ק.10 בנק הפועלים מאור וכח
 שם אתר: בית אלקו

לקוח/ה נכבד/ה, אנו מתכבדים להגיש את חישוב צריכת החשמל לתקופה 01/04/21 - 30/04/21:

ק.10 בנק הפועלים מאור וכח - 1 - 81016985(3x160)

סוג תעריף	סוג צריכה	קריאה קודמת	קריאה נוכחית	סה"כ צריכה בקוט"ש	מחיר לקוט"ש בא"ג	סה"כ לתשלום
פרטי חשבון עבור תאריכים:						
777	פסגה	01/04/21	30/04/21	1,670.60	43.79	731.56 ₪
778	גבע	76,597.20	77,305.80	708.60	36.65	259.70 ₪
779	שפל	197,641.60	198,805.20	1,163.60	30.60	356.06 ₪

סה"כ לדייר:

פסגה	גבע	שפל	סה"כ	שיא ביקוש
1,670.60	708.60	1,163.60	3,542.80	7.60
731.56 ₪	259.70 ₪	356.06 ₪	1,347.32 ₪	

סה"כ צריכה
 סה"כ לתשלום

211.60 ₪	תשלום קבוע	
29.22 ₪	תשלום עבור גודל חיבור בKVA (3x160)	
1,588.14 ₪	סה"כ	
269.98 ₪	מע"מ 17.00%	
1,858.12 ₪	סה"כ לתשלום	כולל מע"מ

התפלגות חיוב בש"ח לפי תעו"ז

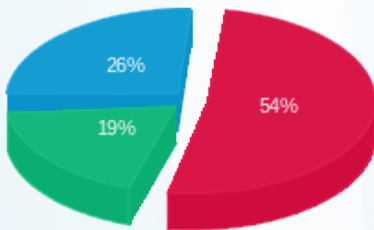

פסגה (731.56 ₪) 19%
 גבע (259.70 ₪) 26%
 שפל (356.06 ₪) 54%

הסטוריית צריכה בקוט"ש

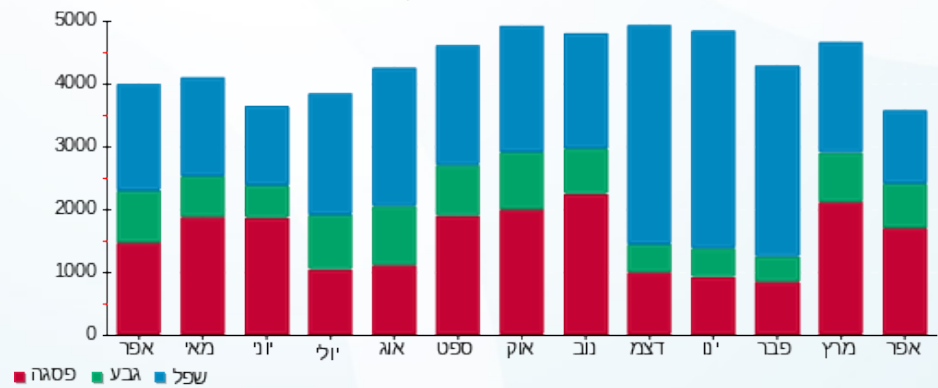



09/05/21

תאריך הפקדה:

שם דייר: ק. 10 גוגל מ"א 1

30/04/21

תאריך קריאה נוכחית:

שם אתר: בית אלקו

01/04/21

תאריך קריאה קודמת:

לקוח/ה נכבד/ה, אנו מתכבדים להגיש את חישוב צריכת החשמל לתקופה 01/04/21 - 30/04/21:

ק. 10 גוגל מ"א 1 - 3 - 81025932 (3x80)

סוג תעריף	סוג צריכה	קריאה קודמת	קריאה נוכחית	סה"כ צריכה בקוט"ש	מחיר לקוט"ש בא"ג	סה"כ לתשלום
פרטי חשבון עבור תאריכים:						
777	פסגה	01/04/21	30/04/21	780.10	43.79	341.61 ₪
778	גבע	7,345.50	7,657.50	312.00	36.65	114.35 ₪
779	שפל	15,753.10	16,193.70	440.60	30.60	134.82 ₪

סה"כ לדייר:

פסגה	גבע	שפל	סה"כ	שיא ביקוש
780.10	312.00	440.60	1,532.70	8.70
134.82 ₪	114.35 ₪	134.82 ₪	590.78 ₪	

סה"כ צריכה

סה"כ לתשלום

0.00 ₪	תשלום קבוע	
14.61 ₪	תשלום עבור גודל חיבור ב KVA (3x80)	
605.39 ₪	סה"כ	
102.92 ₪	מע"מ 17.00%	
708.30 ₪	סה"כ לתשלום	כולל מע"מ

התפלגות חיוב בש"ח לפי תעו"ז

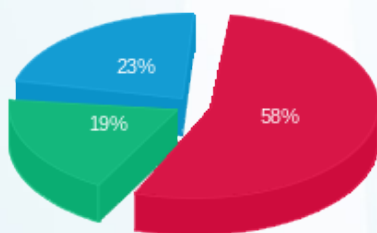

פסגה (₪ 341.61) (58%)
 גבע (₪ 114.35) (19%)
 שפל (₪ 134.82) (23%)

הסטוריית צריכה בקוט"ש

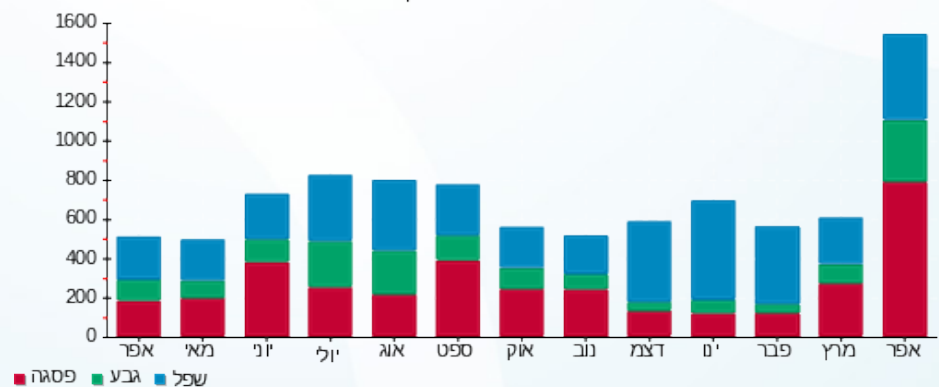

09/05/21 תאריך הפקה:
 30/04/21 תאריך קריאה נוכחי:
 01/04/21 תאריך קריאה קודמת:

שם דייר: ק.10 גוגל מ"א 2
 שם אתר: בית אלקו

לקוח/ה נכבד/ה, אנו מתכבדים להגיש את חישוב צריכת החשמל לתקופה 01/04/21 - 30/04/21:

ק.10 גוגל מ"א 2 - 6 - (3x80)81017040

סוג תעריף	סוג צריכה	קריאה קודמת	קריאה נוכחית	סה"כ צריכה בקוט"ש	מחיר לקוט"ש בא"ג	סה"כ לתשלום
פרטי חשבון עבור תאריכים:						
777	פסגה	01/04/21	30/04/21	106.20	43.79	46.50 ₪
778	גבע	2,505.20	2,558.80	53.60	36.65	19.64 ₪
779	שפל	9,528.10	9,647.10	119.00	30.60	36.41 ₪

סה"כ לדייר:

פסגה	גבע	שפל	סה"כ	שיא ביקוש
106.20	53.60	119.00	278.80	0.50
₪ 46.50	₪ 19.64	₪ 36.41	₪ 102.56	

סה"כ צריכה
 סה"כ לתשלום

₪ 0.00	תשלום קבוע	
₪ 14.61	תשלום עבור גודל חיבור בKVA (3x80)	
₪ 117.17	סה"כ	
₪ 19.92	מע"מ 17.00%	
₪ 137.09	סה"כ לתשלום	כולל מע"מ

התפלגות חיוב בש"ח לפי תעו"ז

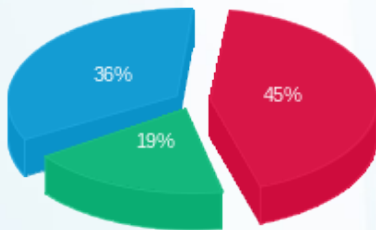

פסגה (₪ 46.50) ■
 גבע (₪ 19.64) ■
 שפל (₪ 36.41) ■

הסטוריית צריכה בקוט"ש

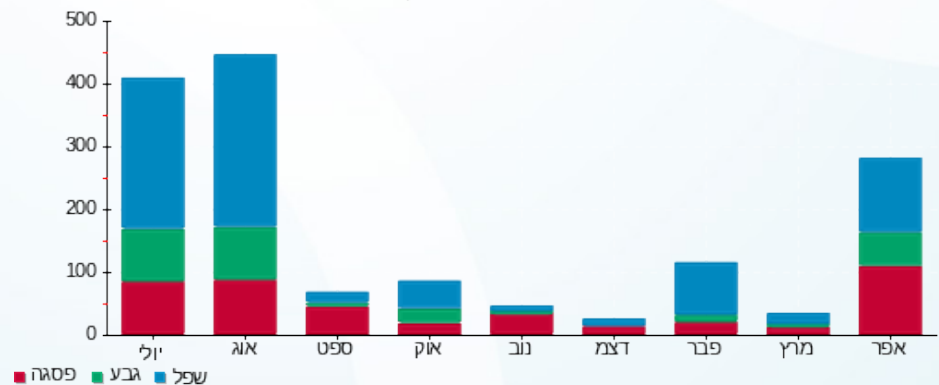



09/05/21

תאריך הפקדה:

שם דייר: ק.10 גוגל מאור וכח פס 1

30/04/21

תאריך קריאה נוכחית:

שם אתר: בית אלקו

01/04/21

תאריך קריאה קודמת:

לקוח/ה נכבד/ה, אנו מתכבדים להגיש את חישוב צריכת החשמל לתקופה 01/04/21 - 30/04/21:

ק.10 גוגל מאור וכח - 5 - 81016985(3x80)

סוג תעריף	סוג צריכה	קריאה קודמת	קריאה נוכחית	סה"כ צריכה בקוט"ש	מחיר לקוט"ש בא"ג	סה"כ לתשלום
פרטי חשבון עבור תאריכים:						
777	פסגה	01/04/21	30/04/21	674.60	43.79	295.41 ₪
778	גבע	24,500.30	24,852.00	351.70	36.65	128.90 ₪
779	שפל	61,591.20	62,364.50	773.30	30.60	236.63 ₪

סה"כ לדייר:

פסגה	גבע	שפל	סה"כ	שיא ביקוש
674.60	351.70	773.30	1,799.60	2.90
295.41 ₪	128.90 ₪	236.63 ₪	660.94 ₪	

סה"כ צריכה

סה"כ לתשלום

211.60 ₪	תשלום קבוע תשלום עבור גודל חיבור בKVA (3x80) סה"כ מע"מ 17.00%	סה"כ לתשלום
14.61 ₪		
887.14 ₪		
150.81 ₪		
1,037.96 ₪		

התפלגות חיוב בש"ח לפי תעו"ז

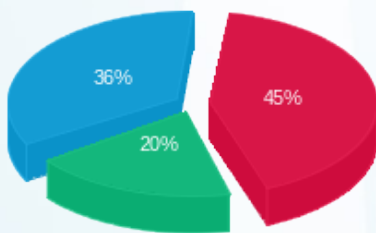

פסגה (295.41 ₪) 36%
 גבע (128.90 ₪) 20%
 שפל (236.63 ₪) 45%

הסטוריית צריכה בקוט"ש

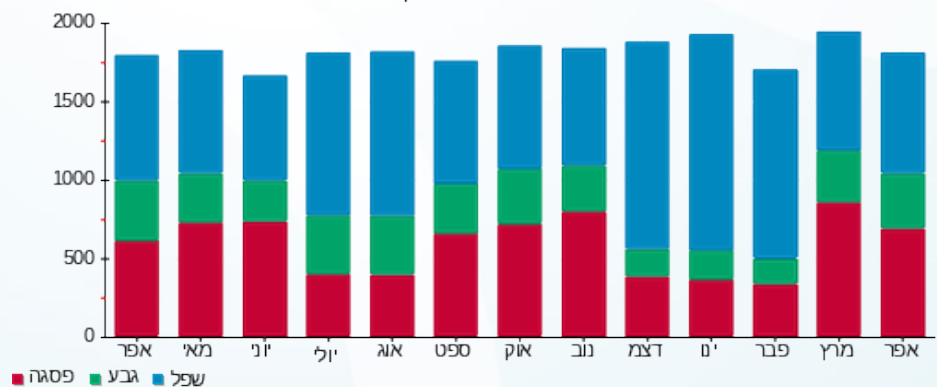



09/05/21

תאריך הפקדה:

שם דייר: ק.10 גוגל מאור וכח פס 2

30/04/21

תאריך קריאה נוכחית:

שם אתר: בית אלקו

01/04/21

תאריך קריאה קודמת:

לקוח/ה נכבד/ה, אנו מתכבדים להגיש את חישוב צריכת החשמל לתקופה 01/04/21 - 30/04/21:

ק.10 גוגל מאור וכח פס 2 - 3 - 81025952(3x80)

סוג תעריף	סוג צריכה	קריאה קודמת	קריאה נוכחית	סה"כ צריכה בקוט"ש	מחיר לקוט"ש בא"ג	סה"כ לתשלום
פרטי חשבון עבור תאריכים:						
777	פסגה	01/04/21	30/04/21	845.50	43.79	370.24 ₪
778	גבע	47,203.30	47,569.80	366.50	36.65	134.32 ₪
779	שפל	114,789.20	115,543.10	753.90	30.60	230.69 ₪

סה"כ לדייר:

פסגה	גבע	שפל	סה"כ	שיא ביקוש
845.50	366.50	753.90	1,965.90	5.90
370.24 ₪	134.32 ₪	230.69 ₪	735.26 ₪	

סה"כ צריכה

סה"כ לתשלום

211.60 ₪	<p>תשלום קבוע</p> <p>תשלום עבור גודל חיבור בKVA (3x80)</p> <p>סה"כ</p> <p>מע"מ 17.00%</p>	<p>סה"כ לתשלום</p>
14.61 ₪		
961.47 ₪		
163.45 ₪		
1,124.92 ₪		

התפלגות חיוב בש"ח לפי תעו"ז

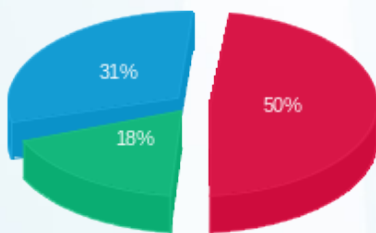

פסגה (370.24 ₪) ■
 גבע (134.32 ₪) ■
 שפל (230.69 ₪) ■

הסטוריית צריכה בקוט"ש

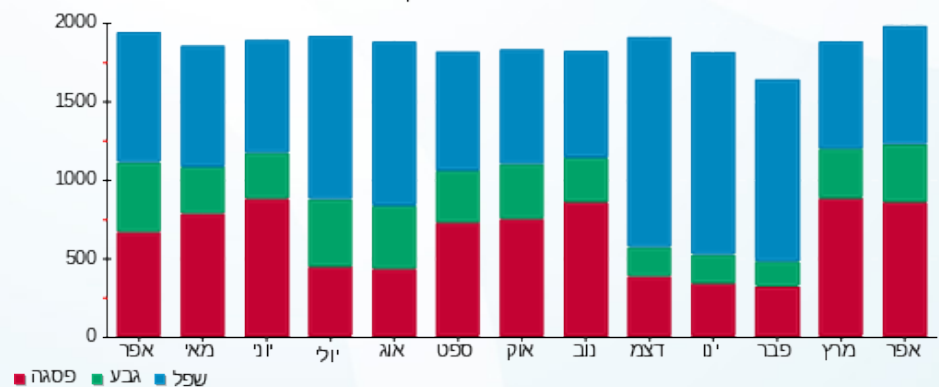



09/05/21

תאריך הפקה:

שם דייר: ק.11 גולן תקשורת חיוני

30/04/21

תאריך קריאה נוכחית:

שם אתר: בית אלקו

01/04/21

תאריך קריאה קודמת:

לקוח/ה נכבד/ה, אנו מתכבדים להגיש את חישוב צריכת החשמל לתקופה 01/04/21 - 30/04/21:

ק.11 גולן תקשורת חיוני - 5 - 81017096 (3x40)

סה"כ לתשלום	מחיר לקוט"ש בא"ג	סה"כ צריכה בקוט"ש	קריאה נוכחית	קריאה קודמת	סוג צריכה	סוג תעריף
			30/04/21	01/04/21		פרטי חשבון עבור תאריכים:
11.19 ₪	43.79	25.55	2,200.30	2,174.75	פסגה	777
5.09 ₪	36.65	13.90	1,186.05	1,172.15	גבע	778
9.30 ₪	30.60	30.40	3,774.75	3,744.35	שפל	779

סה"כ לדייר:

שיא ביקוש	סה"כ	שפל	גבע	פסגה
0.10	69.85	30.40	13.90	25.55
	25.59 ₪	9.30 ₪	5.09 ₪	11.19 ₪

סה"כ צריכה

סה"כ לתשלום

211.60 ₪	<p>תשלום קבוע</p> <p>תשלום עבור גודל חיבור בKVA (3x40)</p> <p>סה"כ</p> <p>מע"מ 17.00%</p>	<p>סה"כ לתשלום</p>
7.30 ₪		
244.49 ₪		
41.56 ₪		
286.05 ₪		<p>כולל מע"מ</p>

התפלגות חיוב בש"ח לפי תעו"ז

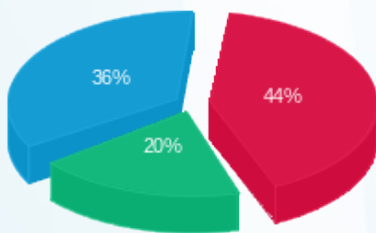

■ פסגה (11.19 ₪)
■ גבע (5.09 ₪)
■ שפל (9.30 ₪)

הסטוריית צריכה בקוט"ש

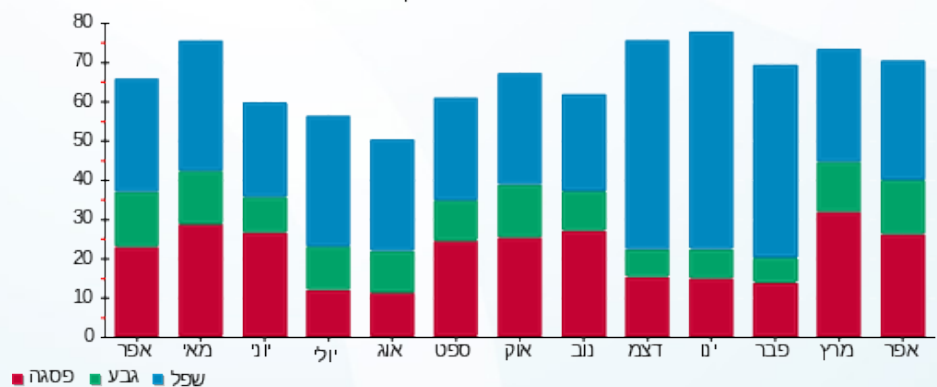



09/05/21

תאריך הפקה:

שם דייר: ק.11 גולן תקשורת מ"א
שם אתר: בית אלקו

30/04/21

תאריך קריאה נוכחית:

01/04/21

תאריך קריאה קודמת:

לקוח/ה נכבד/ה, אנו מתכבדים להגיש את חישוב צריכת החשמל לתקופה 01/04/21 - 30/04/21:

ק.11 גולן תקשורת מ"א - 7 - 81026242(3x250)

סוג תעריף	סוג צריכה	קריאה קודמת	קריאה נוכחית	סה"כ צריכה בקוט"ש	מחיר לקוט"ש בא"ג	סה"כ לתשלום
פרטי חשבון עבור תאריכים:						
777	פסגה	01/04/21	30/04/21	746.40	43.79	326.85 ₪
778	גבע	27,258.00	27,447.20	189.20	36.65	69.34 ₪
779	שפל	60,452.40	60,697.60	245.20	30.60	75.03 ₪

סה"כ לדייר:

פסגה	גבע	שפל	סה"כ	שיא ביקוש
746.40	189.20	245.20	1,180.80	5.60
326.85 ₪	69.34 ₪	75.03 ₪	471.22 ₪	

סה"כ צריכה

סה"כ לתשלום

0.00 ₪	תשלום קבוע	
45.65 ₪	תשלום עבור גודל חיבור בKVA (3x250)	
516.87 ₪	סה"כ	
87.87 ₪	מע"מ 17.00%	
604.74 ₪	סה"כ לתשלום	כולל מע"מ

התפלגות חיוב בש"ח לפי תעו"ז

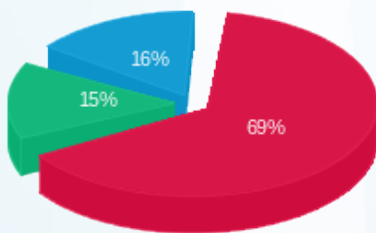

פסגה (326.85 ₪) 69%
גבע (69.34 ₪) 15%
שפל (75.03 ₪) 16%

הסטוריית צריכה בקוט"ש

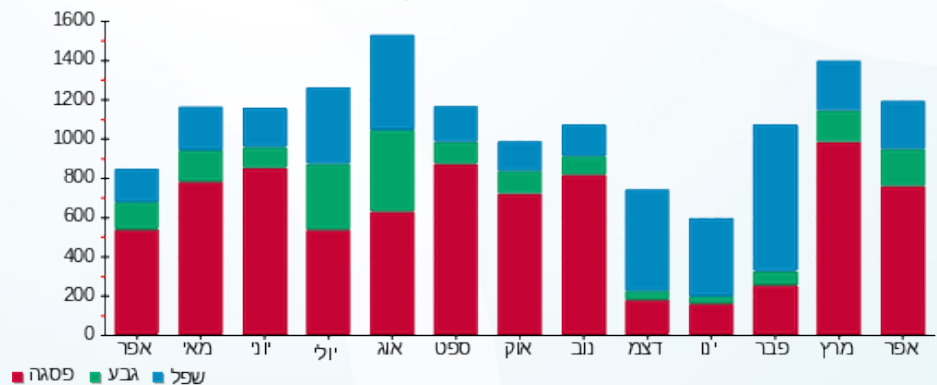



09/05/21 תאריך הפקה:
 30/04/21 תאריך קריאה נוכחית:
 01/04/21 תאריך קריאה קודמת:

שם דייר: ק.11 גולן תקשורת מאור וכח
 שם אתר: בית אלקו

לקוח/ה נכבד/ה, אנו מתכבדים להגיש את חישוב צריכת החשמל לתקופה 01/04/21 - 30/04/21:

ק.11 גולן תקשורת מאור וכח - 7 - 81016360 (3x250)

סוג תעריף	סוג צריכה	קריאה קודמת	קריאה נוכחית	סה"כ צריכה בקוט"ש	מחיר לקוט"ש בא"ג	סה"כ לתשלום
			30/04/21	01/04/21	פרטי חשבון עבור תאריכים:	
777	פסגה	498,731.20	503,163.60	4,432.40	43.79	1,940.95 ₪
778	גבע	178,408.00	179,725.60	1,317.60	36.65	482.90 ₪
779	שפל	469,228.80	471,282.80	2,054.00	30.60	628.52 ₪

סה"כ לדייר:

פסגה	גבע	שפל	סה"כ	שיא ביקוש
4,432.40	1,317.60	2,054.00	7,804.00	23.60
1,940.95 ₪	482.90 ₪	628.52 ₪	3,052.37 ₪	

סה"כ צריכה
 סה"כ לתשלום

211.60 ₪	תשלום קבוע תשלום עבור גודל חיבור בKVA (3x250) סה"כ מע"מ 17.00%	סה"כ לתשלום
45.65 ₪		
3,309.63 ₪		
562.64 ₪		
3,872.26 ₪		כולל מע"מ

התפלגות חיוב בש"ח לפי תעו"ז

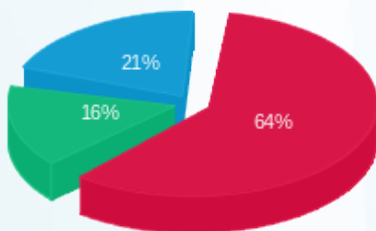

פסגה (1,940.95 ₪) 64%
 גבע (482.90 ₪) 21%
 שפל (628.52 ₪) 16%

הסטוריית צריכה בקוט"ש

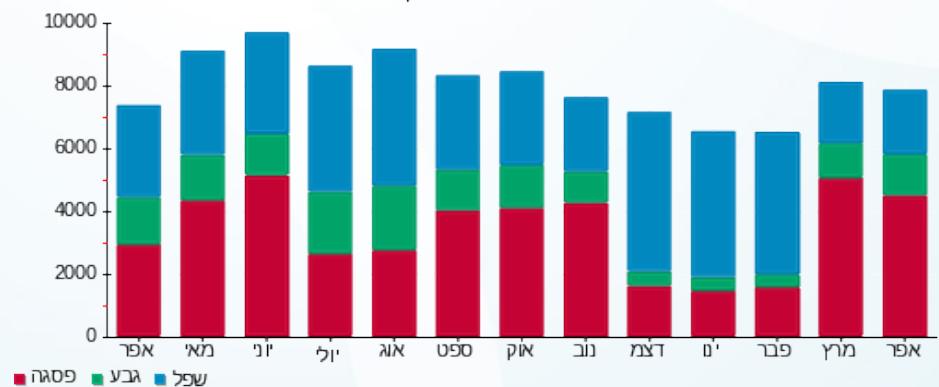



09/05/21

תאריך הפקדה:

שם דייר: ק.12 גוגל מ"א פס 3

30/04/21

תאריך קריאה נוכחית:

שם אתר: בית אלקו

01/04/21

תאריך קריאה קודמת:

לקוח/ה נכבד/ה, אנו מתכבדים להגיש את חישוב צריכת החשמל לתקופה 01/04/21 - 30/04/21:

ק.12 גוגל מ"א פס 3 - 8 - 81017040(3x250)

סוג תעריף	סוג צריכה	קריאה קודמת	קריאה נוכחית	סה"כ צריכה בקוט"ש	מחיר לקוט"ש בא"ג	סה"כ לתשלום
		01/04/21	30/04/21			
777	פסגה	186,310.00	191,594.00	5,284.00	43.79	2,313.86 ₪
778	גבע	59,036.40	60,590.40	1,554.00	36.65	569.54 ₪
779	שפל	113,525.20	114,844.40	1,319.20	30.60	403.68 ₪

סה"כ לדייר:

פסגה	גבע	שפל	סה"כ	שיא ביקוש
5,284.00	1,554.00	1,319.20	8,157.20	79.20
2,313.86 ₪	569.54 ₪	403.68 ₪	3,287.08 ₪	

סה"כ צריכה

סה"כ לתשלום

0.00 ₪	תשלום קבוע	
45.65 ₪	תשלום עבור גודל חיבור בKVA (3x250)	
3,332.73 ₪	סה"כ	
566.56 ₪	מע"מ 17.00%	
3,899.30 ₪	סה"כ לתשלום	כולל מע"מ

התפלגות חיוב בש"ח לפי תעו"ז

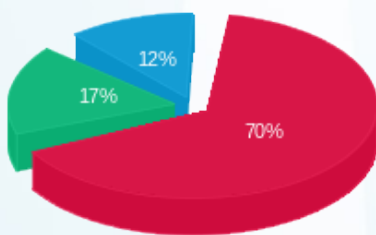

פסגה (2,313.86 ₪) 70%
גבע (569.54 ₪) 17%
שפל (403.68 ₪) 12%

הסטוריית צריכה בקוט"ש

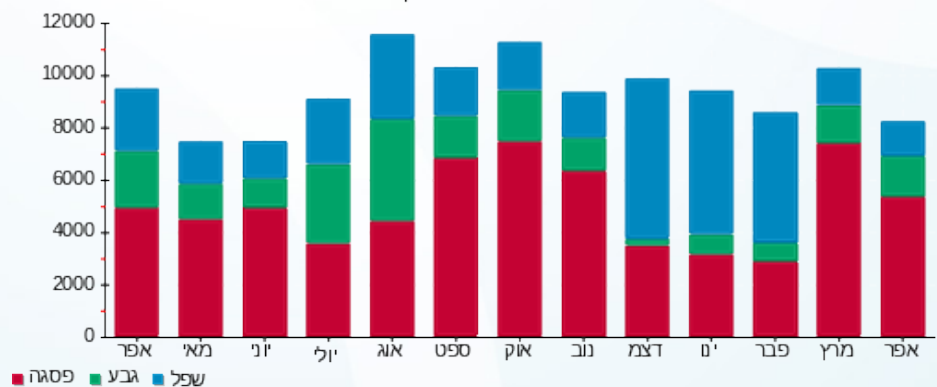

09/05/21 תאריך הפקה:
 30/04/21 תאריך קריאה נוכחית:
 01/04/21 תאריך קריאה קודמת:

שם דייר: ק.12 גוגל מאור וכח פס 1
 שם אתר: בית אלקו

לקוח/ה נכבד/ה, אנו מתכבדים להגיש את חישוב צריכת החשמל לתקופה 01/04/21 - 30/04/21:

ק.12 גוגל מאור וכח - 8 - 81016985(3x200)

סוג תעריף	סוג צריכה	קריאה קודמת	קריאה נוכחית	סה"כ צריכה בקוט"ש	מחיר לקוט"ש בא"ג	סה"כ לתשלום
		01/04/21	30/04/21			
777	פסגה	400,191.80	403,301.80	3,110.00	43.79	1,361.87 ₪
778	גבע	163,827.00	165,051.00	1,224.00	36.65	448.60 ₪
779	שפל	436,497.40	439,008.20	2,510.80	30.60	768.30 ₪

סה"כ לדייר:

פסגה	גבע	שפל	סה"כ	שיא ביקוש
3,110.00	1,224.00	2,510.80	6,844.80	28.80
1,361.87 ₪	448.60 ₪	768.30 ₪	2,578.77 ₪	

סה"כ צריכה
 סה"כ לתשלום

211.60 ₪	תשלום קבוע תשלום עבור גודל חיבור בKVA (3x200) סה"כ מע"מ 17.00%	סלול מע"מ
36.52 ₪		
2,826.89 ₪		
480.57 ₪		
3,307.46 ₪	סה"כ לתשלום	

התפלגות חיוב בש"ח לפי תעו"ז

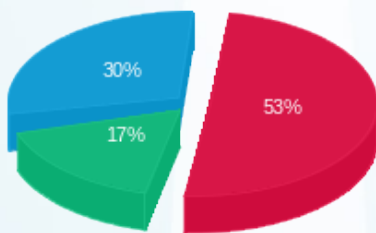

■ פסגה (1,361.87 ₪)
 ■ גבע (448.60 ₪)
 ■ שפל (768.30 ₪)

הסטוריית צריכה בקוט"ש

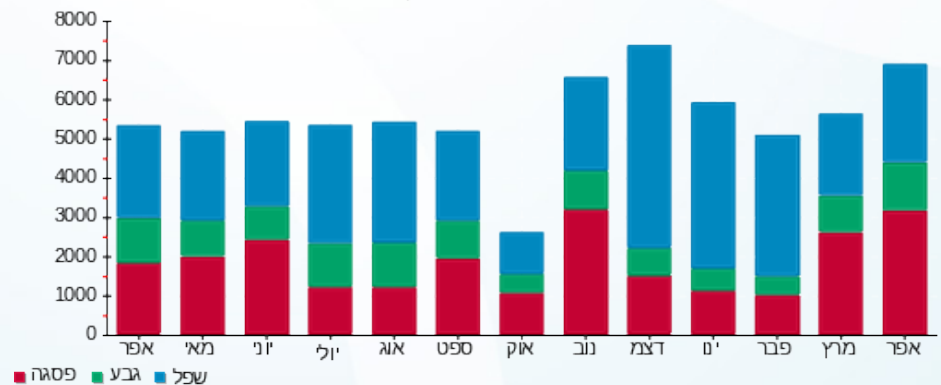



09/05/21

תאריך הפקדה:

שם דייר: ק.13 גוגל מ"א פס 4
שם אתר: בית אלקו

30/04/21

תאריך קריאה נוכחית:

01/04/21

תאריך קריאה קודמת:

לקוח/ה נכבד/ה, אנו מתכבדים להגיש את חישוב צריכת החשמל לתקופה 01/04/21 - 30/04/21:

ק.13 גוגל מ"א פס 4 - 17312777 (3x250)

סוג תעריף	סוג צריכה	קריאה קודמת	קריאה נוכחית	סה"כ צריכה בקוט"ש	מחיר לקוט"ש בא"ג	סה"כ לתשלום
		01/04/21	30/04/21			
777	פסגה	10,796.80	13,399.50	2,602.70	43.79	1,139.72 ₪
778	גבע	3,673.40	4,351.50	678.10	36.65	248.52 ₪
779	שפל	10,888.50	11,199.10	310.60	30.60	95.04 ₪

סה"כ לדייר:

פסגה	גבע	שפל	סה"כ	שיא ביקוש
2,602.70	678.10	310.60	3,591.40	75.12
1,139.72 ₪	248.52 ₪	95.04 ₪	1,483.29 ₪	

סה"כ צריכה
סה"כ לתשלום

0.00 ₪	תשלום קבוע	
45.65 ₪	תשלום עבור גודל חיבור KVA (3x250)	
1,528.94 ₪	סה"כ	
259.92 ₪	מע"מ 17.00%	
1,788.86 ₪	סה"כ לתשלום	כולל מע"מ

התפלגות חיוב בש"ח לפי תעו"ז

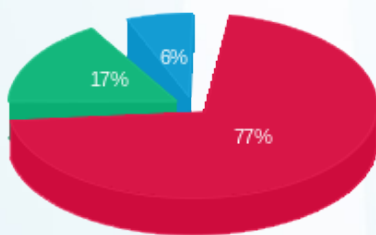

פסגה (1,139.72 ₪) 77%
גבע (248.52 ₪) 17%
שפל (95.04 ₪) 6%

הסטוריית צריכה בקוט"ש

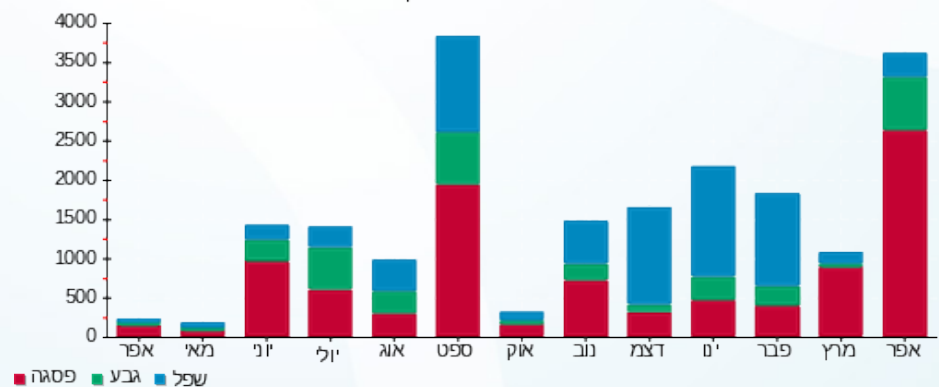

09/05/21 תאריך הפקה:
 30/04/21 תאריך קריאה נוכחית:
 01/04/21 תאריך קריאה קודמת:

שם דייר: ק.13 גוגל מאור וכח פס 2
 שם אתר: בית אלקו

לקוח/ה נכבד/ה, אנו מתכבדים להגיש את חישוב צריכת החשמל לתקופה 01/04/21 - 30/04/21:

ק.13 גוגל מאור וכח פס 2 - 1 - 17312778 (3x200)

סוג תעריף	סוג צריכה	קריאה קודמת	קריאה נוכחית	סה"כ צריכה בקוט"ש	מחיר לקוט"ש בא"ג	סה"כ לתשלום
פרטי חשבון עבור תאריכים:						
777	פסגה	01/04/21	30/04/21	2,809.30	43.79	1,230.19 ₪
778	גבע	12,165.70	13,198.70	1,033.00	36.65	378.59 ₪
779	שפל	43,489.70	45,871.50	2,381.80	30.60	728.83 ₪

סה"כ לדייר:

פסגה	גבע	שפל	סה"כ	שיא ביקוש
2,809.30	1,033.00	2,381.80	6,224.10	14.04
1,230.19 ₪	378.59 ₪	728.83 ₪	2,337.62 ₪	

סה"כ צריכה
 סה"כ לתשלום

211.60 ₪	תשלום קבוע	
36.52 ₪	תשלום עבור גודל חיבור בKVA (3x200)	
2,585.74 ₪	סה"כ	
439.58 ₪	מע"מ 17.00%	
3,025.32 ₪	סה"כ לתשלום	כולל מע"מ

התפלגות חיוב בש"ח לפי תעו"ז

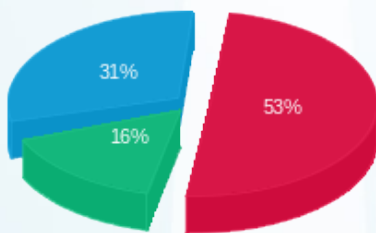

■ פסגה (1,230.19 ₪)
 ■ גבע (378.59 ₪)
 ■ שפל (728.83 ₪)

הסטוריית צריכה בקוט"ש

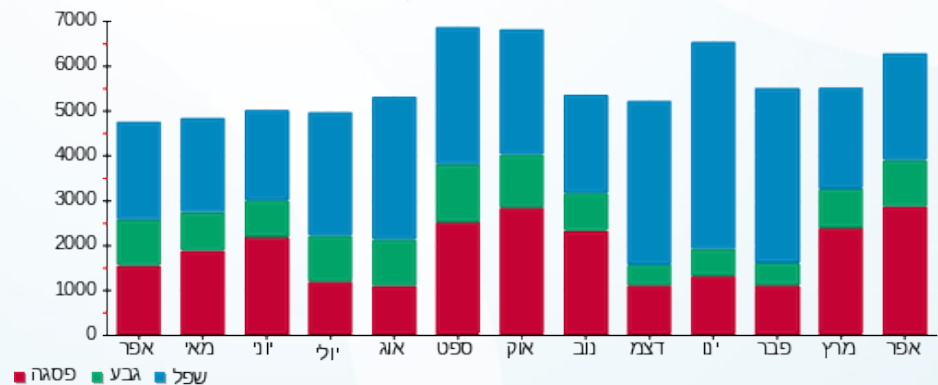



09/05/21

תאריך הפקה:

שם דייר: ק.14 ברודקום חיוני

30/04/21

תאריך קריאה נוכחי:

שם אתר: בית אלקו

01/04/21

תאריך קריאה קודמת:

לקוח/ה נכבד/ה, אנו מתכבדים להגיש את חישוב צריכת החשמל לתקופה 01/04/21 - 30/04/21:

ק.14 ברודקום חיוני - 5 - 81016359(0x0)

סוג תעריף	סוג צריכה	קריאה קודמת	קריאה נוכחית	סה"כ צריכה בקוט"ש	מחיר לקוט"ש בא"ג	סה"כ לתשלום
פרטי חשבון עבור תאריכים:						
777	פסגה	01/04/21	30/04/21	3,404.50	43.79	1,490.83 ₪
778	גבע	168,042.40	169,765.65	1,723.25	36.65	631.57 ₪
779	שפל	505,119.75	508,894.45	3,774.70	30.60	1,155.06 ₪

סה"כ לדייר:

פסגה	גבע	שפל	סה"כ	שיא ביקוש
3,404.50	1,723.25	3,774.70	8,902.45	20.10
1,490.83 ₪	631.57 ₪	1,155.06 ₪	3,277.46 ₪	

סה"כ צריכה

סה"כ לתשלום

211.60 ₪	תשלום קבוע	
0.00 ₪	תשלום עבור גודל חיבור בKVA (0x0)	
3,489.06 ₪	סה"כ	
593.14 ₪	מע"מ 17.00%	
4,082.20 ₪	סה"כ לתשלום	כולל מע"מ

התפלגות חיוב בש"ח לפי תעו"ז

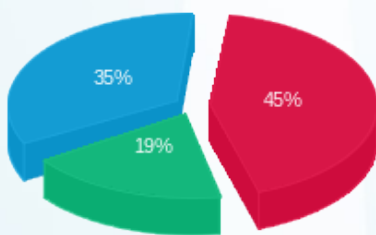

■ פסגה (1,490.83 ₪)
 ■ גבע (631.57 ₪)
 ■ שפל (1,155.06 ₪)

הסטוריית צריכה בקוט"ש

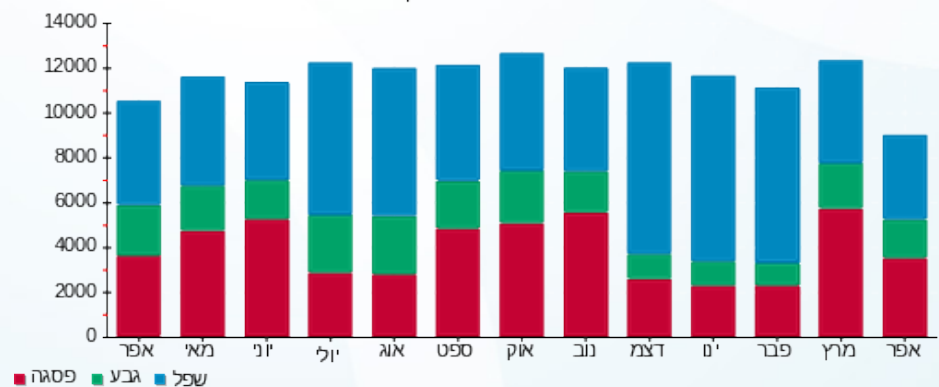



09/05/21

תאריך הפקה:

שם דייר: ק.14 ברודקום מ"א

30/04/21

תאריך קריאה נוכחית:

שם אתר: בית אלקו

01/04/21

תאריך קריאה קודמת:

לקוח/ה נכבד/ה, אנו מתכבדים להגיש את חישוב צריכת החשמל לתקופה 01/04/21 - 30/04/21:

ק.14 ברודקום מ"א - 3 - 81017023(3x250)

סוג תעריף	סוג צריכה	קריאה קודמת	קריאה נוכחית	סה"כ צריכה בקוט"ש	מחיר לקוט"ש בא"ג	סה"כ לתשלום
פרטי חשבון עבור תאריכים:						
777	פסגה	01/04/21	30/04/21	1,746.40	43.79	764.75 ₪
778	גבע	97,142.80	97,780.40	637.60	36.65	233.68 ₪
779	שפל	314,082.80	315,317.60	1,234.80	30.60	377.85 ₪

סה"כ לדייר:

פסגה	גבע	שפל	סה"כ	שיא ביקוש
1,746.40	637.60	1,234.80	3,618.80	10.80
764.75 ₪	233.68 ₪	377.85 ₪	1,376.28 ₪	

סה"כ צריכה

סה"כ לתשלום

0.00 ₪	תשלום קבוע	
45.65 ₪	תשלום עבור גודל חיבור בKVA (3x250)	
1,421.93 ₪	סה"כ	
241.73 ₪	מע"מ 17.00%	
1,663.66 ₪	סה"כ לתשלום	כולל מע"מ

התפלגות חיוב בש"ח לפי תעו"ז

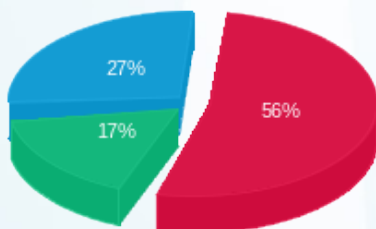

פסגה (764.75 ₪) 56%
גבע (233.68 ₪) 17%
שפל (377.85 ₪) 27%

הסטוריית צריכה בקוט"ש

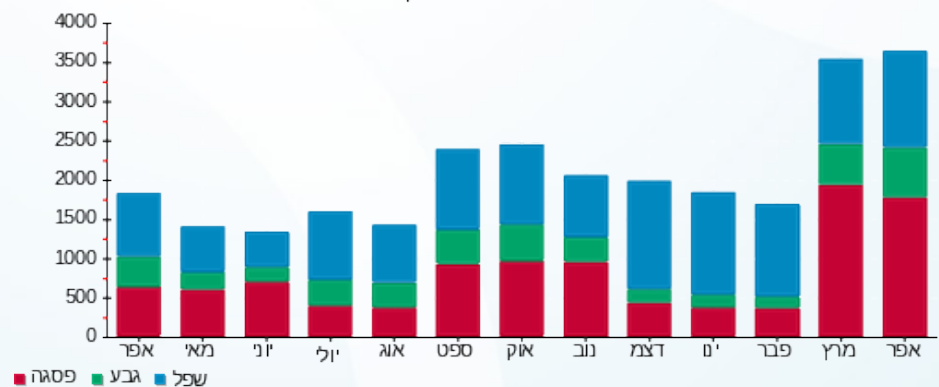

09/05/21 תאריך הפקה:
 30/04/21 תאריך קריאה נוכחית:
 01/04/21 תאריך קריאה קודמת:

שם דייר: ק.15 גוגל לוח ראשי מ"א פס 4
 שם אתר: בית אלקו

לקוח/ה נכבד/ה, אנו מתכבדים להגיש את חישוב צריכת החשמל לתקופה 01/04/21 - 30/04/21:

ק.15 גוגל לוח ראשי מ"א פס 4 - 1 - 81016922(3x250)

סוג תעריף	סוג צריכה	קריאה קודמת	קריאה נוכחית	סה"כ צריכה בקוט"ש	מחיר לקוט"ש בא"ג	סה"כ לתשלום
		01/04/21	30/04/21			
777	פסגה	168,830.40	172,768.80	3,938.40	43.79	1,724.63 ₪
778	גבע	64,980.60	65,981.40	1,000.80	36.65	366.79 ₪
779	שפל	203,235.00	204,563.40	1,328.40	30.60	406.49 ₪

סה"כ לדייר:

פסגה	גבע	שפל	סה"כ	שיא ביקוש
3,938.40	1,000.80	1,328.40	6,267.60	36.00
1,724.63 ₪	366.79 ₪	406.49 ₪	2,497.91 ₪	

סה"כ צריכה
 סה"כ לתשלום

0.00 ₪	תשלום קבוע	
45.65 ₪	תשלום עבור גודל חיבור בKVA (3x250)	
2,543.56 ₪	סה"כ	
432.41 ₪	מע"מ 17.00%	
2,975.97 ₪	סה"כ לתשלום	כולל מע"מ

התפלגות חיוב בש"ח לפי תעו"ז

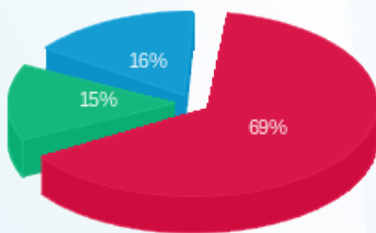

פסגה (1,724.63 ₪) - 69%
 גבע (366.79 ₪) - 15%
 שפל (406.49 ₪) - 16%

הסטוריית צריכה בקוט"ש

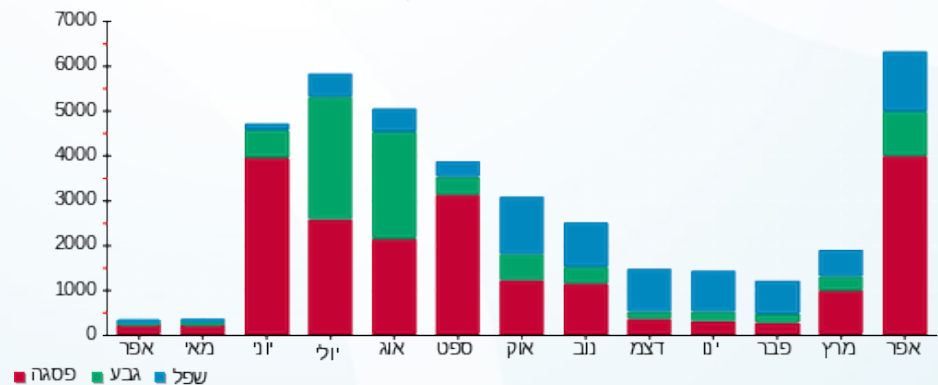

09/05/21 תאריך הפקה:
 30/04/21 תאריך קריאה נוכחית:
 01/04/21 תאריך קריאה קודמת:

שם דייר: ק.15 גוגל לוח ראשי מאור וכח פס 2
 שם אתר: בית אלקו

לקוח/ה נכבד/ה, אנו מתכבדים להגיש את חישוב צריכת החשמל לתקופה 01/04/21 - 30/04/21:

ק.15 גוגל לוח ראשי מאור וכח פס 2 - 1 - 81017022(3x200)

סוג תעריף	סוג צריכה	קריאה קודמת	קריאה נוכחית	סה"כ צריכה בקוט"ש	מחיר לקוט"ש בא"ג	סה"כ לתשלום
פרטי חשבון עבור תאריכים:						
777	פסגה	01/04/21	30/04/21	6,538.20	43.79	2,863.08 ₪
778	גבע	243,466.20	246,870.60	3,404.40	36.65	1,247.71 ₪
779	שפל	767,859.00	775,332.60	7,473.60	30.60	2,286.92 ₪

סה"כ לדייר:

פסגה	גבע	שפל	סה"כ	שיא ביקוש
6,538.20	3,404.40	7,473.60	17,416.20	28.80
2,863.08 ₪	1,247.71 ₪	2,286.92 ₪	6,397.71 ₪	

סה"כ צריכה
 סה"כ לתשלום

211.60 ₪	תשלום קבוע	
36.52 ₪	תשלום עבור גודל חיבור בKVA (3x200)	
6,645.83 ₪	סה"כ	
1,129.79 ₪	מע"מ 17.00%	
7,775.63 ₪	סה"כ לתשלום	כולל מע"מ

התפלגות חיוב בש"ח לפי תעו"ז

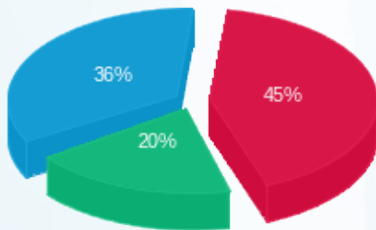

פסגה (2,863.08 ₪) 36%
 גבע (1,247.71 ₪) 20%
 שפל (2,286.92 ₪) 45%

הסטוריית צריכה בקוט"ש

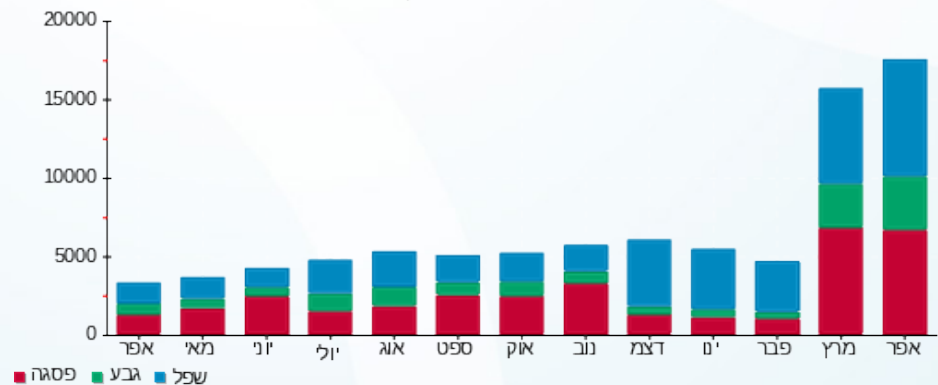

09/05/21 תאריך הפקה:
 30/04/21 תאריך קריאה נוכחית:
 01/04/21 תאריך קריאה קודמת:

שם דייר: ק.16 גוגל לוח ראשי מ"א פס 4
 שם אתר: בית אלקו

לקוח/ה נכבד/ה, אנו מתכבדים להגיש את חישוב צריכת החשמל לתקופה 01/04/21 - 30/04/21:

ק.16 גוגל לוח ראשי מ"א פס 4 - 1 - 81026242(3x200)

סוג תעריף	סוג צריכה	קריאה קודמת	קריאה נוכחית	סה"כ צריכה בקוט"ש	מחיר לקוט"ש בא"ג	סה"כ לתשלום
		01/04/21	30/04/21			
777	פסגה	163,914.00	166,243.20	2,329.20	43.79	1,019.96 ₪
778	גבע	63,559.80	64,460.40	900.60	36.65	330.07 ₪
779	שפל	179,606.40	181,788.00	2,181.60	30.60	667.57 ₪

סה"כ לדייר:

פסגה	גבע	שפל	סה"כ	שיא ביקוש
2,329.20	900.60	2,181.60	5,411.40	49.80
1,019.96 ₪	330.07 ₪	667.57 ₪	2,017.60 ₪	

סה"כ צריכה
 סה"כ לתשלום

0.00 ₪	תשלום קבוע	
36.52 ₪	תשלום עבור גודל חיבור בKVA (3x200)	
2,054.12 ₪	סה"כ	
349.20 ₪	מע"מ 17.00%	
2,403.32 ₪	סה"כ לתשלום	כולל מע"מ

התפלגות חיוב בש"ח לפי תעו"ז

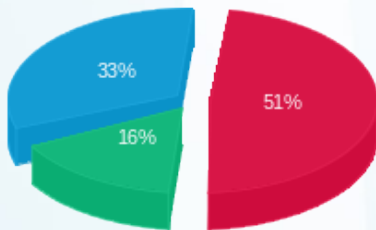

פסגה (1,019.96 ₪) 33%
 גבע (330.07 ₪) 16%
 שפל (667.57 ₪) 51%

הסטוריית צריכה בקוט"ש

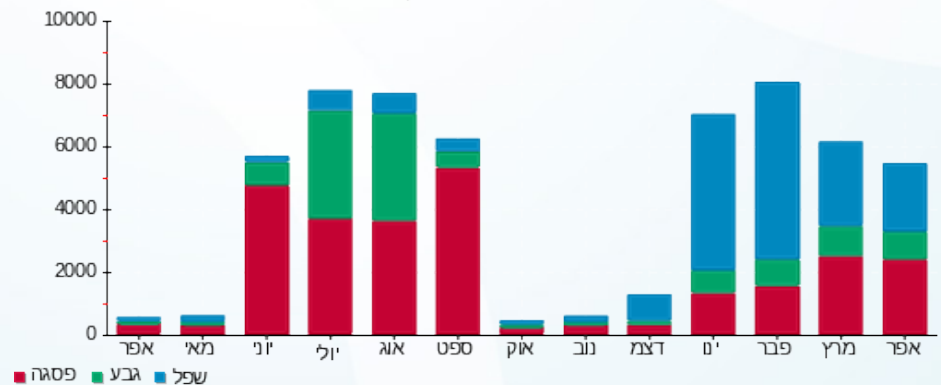

09/05/21 תאריך הפקה:
 30/04/21 תאריך קריאה נוכחית:
 01/04/21 תאריך קריאה קודמת:

שם דייר: ק.16 גוגל לוח ראשי מאור וכח פס 2
 שם אתר: בית אלקו

לקוח/ה נכבד/ה, אנו מתכבדים להגיש את חישוב צריכת החשמל לתקופה 01/04/21 - 30/04/21:

ק.16 גוגל לוח ראשי מאור וכח פס 2 - 1 - 81016360(3x200)

סוג תעריף	סוג צריכה	קריאה קודמת	קריאה נוכחית	סה"כ צריכה בקוט"ש	מחיר לקוט"ש בא"ג	סה"כ לתשלום
		01/04/21	30/04/21			
777	פסגה	872,414.40	876,832.80	4,418.40	43.79	1,934.82 ₪
778	גבע	277,389.00	278,719.80	1,330.80	36.65	487.74 ₪
779	שפל	771,305.40	773,807.40	2,502.00	30.60	765.61 ₪

סה"כ לדייר:

פסגה	גבע	שפל	סה"כ	שיא ביקוש
4,418.40	1,330.80	2,502.00	8,251.20	26.40
1,934.82 ₪	487.74 ₪	765.61 ₪	3,188.17 ₪	

סה"כ צריכה
 סה"כ לתשלום

211.60 ₪	תשלום קבוע תשלום עבור גודל חיבור KVA ב(3x200) סה"כ מע"מ 17.00%	
36.52 ₪		
3,436.29 ₪		
584.17 ₪		
4,020.46 ₪	סה"כ לתשלום	כולל מע"מ

התפלגות חיוב בש"ח לפי תעו"ז

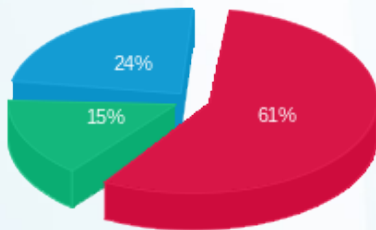

פסגה (1,934.82 ₪) ■
 גבע (487.74 ₪) ■
 שפל (765.61 ₪) ■

הסטוריית צריכה בקוט"ש

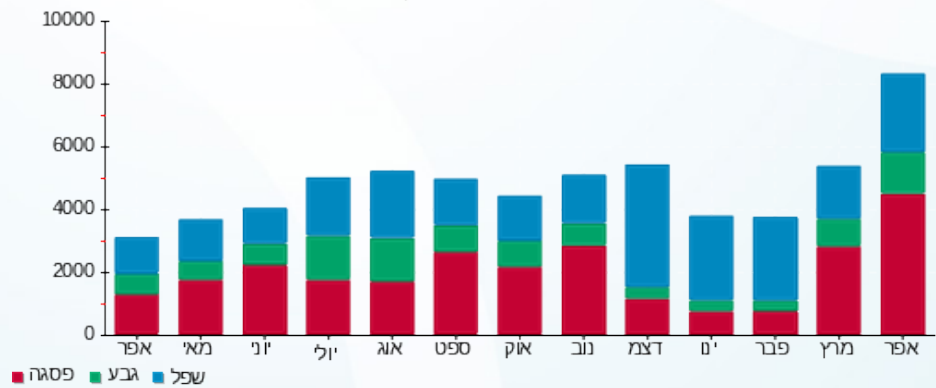

09/05/21 תאריך הפקה:
 30/04/21 תאריך קריאה נוכחית:
 01/04/21 תאריך קריאה קודמת:

שם דייר: ק.17 גוגל מ"א 1 פס 3
 שם אתר: בית אלקו

לקוח/ה נכבד/ה, אנו מתכבדים להגיש את חישוב צריכת החשמל לתקופה 01/04/21 - 30/04/21:

ק.17 גוגל מ"א 1 פס 3 - 3 (3x250)81017040

סוג תעריף	סוג צריכה	קריאה קודמת	קריאה נוכחית	סה"כ צריכה בקוט"ש	מחיר לקוט"ש בא"ג	סה"כ לתשלום
			30/04/21	01/04/21	פרטי חשבון עבור תאריכים:	
777	פסגה	109,500.80	110,987.60	1,486.80	43.79	651.07 ₪
778	גבע	18,752.80	19,203.60	450.80	36.65	165.22 ₪
779	שפל	50,382.40	51,418.00	1,035.60	30.60	316.89 ₪

סה"כ לדייר:

פסגה	גבע	שפל	סה"כ	שיא ביקוש
1,486.80	450.80	1,035.60	2,973.20	20.00
651.07 ₪	165.22 ₪	316.89 ₪	1,133.18 ₪	

סה"כ צריכה
 סה"כ לתשלום

0.00 ₪	תשלום קבוע	
45.65 ₪	תשלום עבור גודל חיבור בKVA (3x250)	
1,178.83 ₪	סה"כ	
200.40 ₪	מע"מ 17.00%	
1,379.24 ₪	סה"כ לתשלום	כולל מע"מ

התפלגות חיוב בש"ח לפי תעו"ז

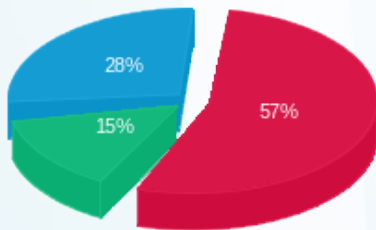

פסגה (651.07 ₪) 57%
 גבע (165.22 ₪) 28%
 שפל (316.89 ₪) 15%

הסטוריית צריכה בקוט"ש

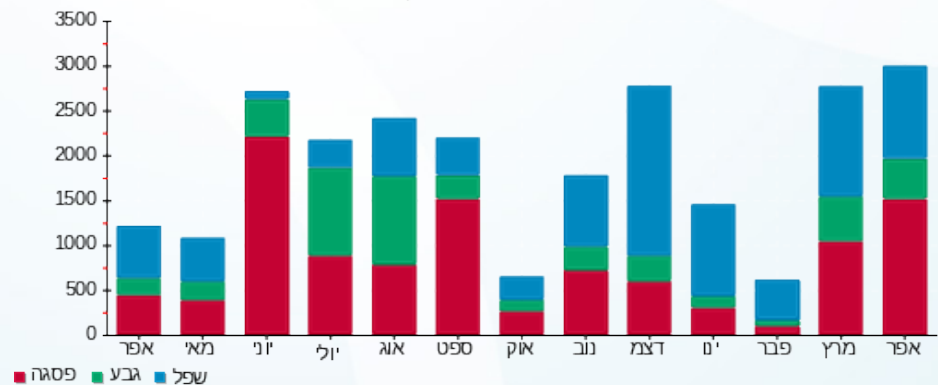

09/05/21 תאריך הפקדה:
 30/04/21 תאריך קריאה נוכחית:
 01/04/21 תאריך קריאה קודמת:

שם דייר: ק. 17 גוגל מ"א 2
 שם אתר: בית אלקו

לקוח/ה נכבד/ה, אנו מתכבדים להגיש את חישוב צריכת החשמל לתקופה 01/04/21 - 30/04/21:

ק. 17 גוגל מ"א 2 - 81026242 (3x100)

סוג תעריף	סוג צריכה	קריאה קודמת	קריאה נוכחית	סה"כ צריכה בקוט"ש	מחיר לקוט"ש בא"ג	סה"כ לתשלום
פרטי חשבון עבור תאריכים:						
777	פסגה	01/04/21	30/04/21	13.30	43.79	5.82 ₪
778	גבע	2,832.00	2,837.70	5.70	36.65	2.09 ₪
779	שפל	10,921.40	10,936.20	14.80	30.60	4.53 ₪

סה"כ לדייר:

פסגה	גבע	שפל	סה"כ	שיא ביקוש
13.30	5.70	14.80	33.80	0.20
5.82 ₪	2.09 ₪	4.53 ₪	12.44 ₪	

סה"כ צריכה
 סה"כ לתשלום

0.00 ₪	תשלום קבוע	
18.26 ₪	תשלום עבור גודל חיבור ב KVA (3x100)	
30.70 ₪	סה"כ	
5.22 ₪	מע"מ 17.00%	
35.92 ₪	סה"כ לתשלום	כולל מע"מ

התפלגות חיוב בש"ח לפי תעו"ז

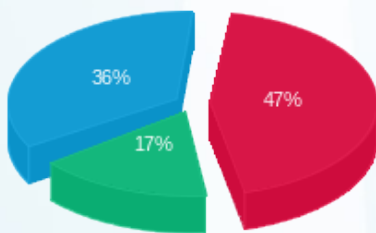

פסגה (5.82 ₪) ■
 גבע (2.09 ₪) ■
 שפל (4.53 ₪) ■

הסטוריית צריכה בקוט"ש



פסגה ■ גבע ■ שפל



09/05/21 תאריך הפקדה:
 30/04/21 תאריך קריאה נוכחית:
 01/04/21 תאריך קריאה קודמת:

שם דייר: ק.17 גוגל מאור וכח 1 פס 1
 שם אתר: בית אלקו

לקוח/ה נכבד/ה, אנו מתכבדים להגיש את חישוב צריכת החשמל לתקופה 01/04/21 - 30/04/21:

ק.17 גוגל מאור וכח 1 פס 1 - 2 - 81016985(3x200)

סוג תעריף	סוג צריכה	קריאה קודמת	קריאה נוכחית	סה"כ צריכה בקוט"ש	מחיר לקוט"ש בא"ג	סה"כ לתשלום
פרטי חשבון עבור תאריכים:						
		01/04/21	30/04/21			
777	פסגה	443,910.80	446,607.20	2,696.40	43.79	1,180.75 ₪
778	גבע	123,087.00	124,206.00	1,119.00	36.65	410.11 ₪
779	שפל	318,089.00	320,413.20	2,324.20	30.60	711.21 ₪

סה"כ לדייר:

פסגה	גבע	שפל	סה"כ	שיא ביקוש
2,696.40	1,119.00	2,324.20	6,139.60	13.60
1,180.75 ₪	410.11 ₪	711.21 ₪	2,302.07 ₪	

סה"כ צריכה
 סה"כ לתשלום

211.60 ₪	תשלום קבוע תשלום עבור גודל חיבור KVA (3x200) סה"כ מע"מ 17.00%	סה"כ לתשלום
36.52 ₪		
2,550.19 ₪		
433.53 ₪		
2,983.73 ₪	כולל מע"מ	

התפלגות חיוב בש"ח לפי תעו"ז

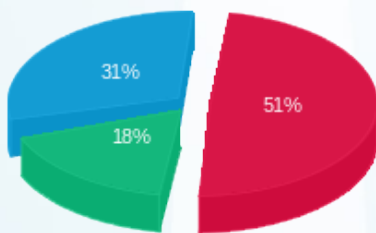

פסגה (1,180.75 ₪) 51%
 גבע (410.11 ₪) 18%
 שפל (711.21 ₪) 31%

הסטוריית צריכה בקוט"ש

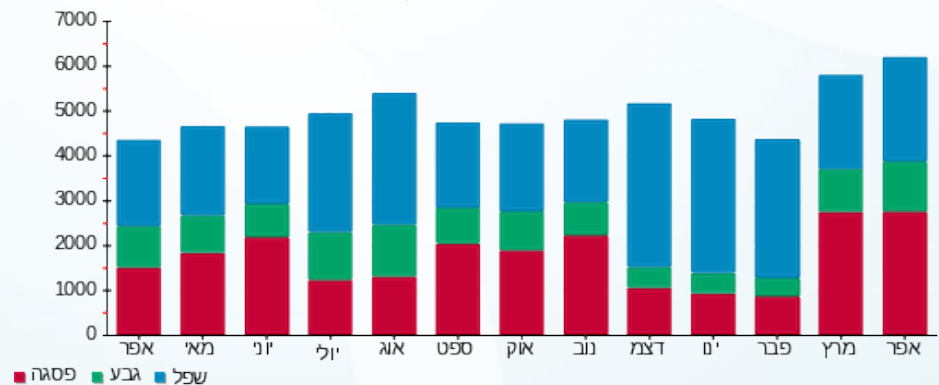



09/05/21

תאריך הפקה:

שם דייר: ק.17 גוגל מאור וכח 2

30/04/21

תאריך קריאה נוכחית:

שם אתר: בית אלקו

01/04/21

תאריך קריאה קודמת:

לקוח/ה נכבד/ה, אנו מתכבדים להגיש את חישוב צריכת החשמל לתקופה 01/04/21 - 30/04/21:

ק.17 גוגל מאור וכח 2 - 8 - 81016360(3x100)

סוג תעריף	סוג צריכה	קריאה קודמת	קריאה נוכחית	סה"כ צריכה בקוט"ש	מחיר לקוט"ש בא"ג	סה"כ לתשלום
פרטי חשבון עבור תאריכים:						
777	פסגה	01/04/21	30/04/21	21.90	43.79	9.59 ₪
778	גבע	18,126.60	18,136.00	9.40	36.65	3.45 ₪
779	שפל	48,776.10	48,800.20	24.10	30.60	7.37 ₪

סה"כ לדייר:

פסגה	גבע	שפל	סה"כ	שיא ביקוש
21.90	9.40	24.10	55.40	0.40
9.59 ₪	3.45 ₪	7.37 ₪	20.41 ₪	

סה"כ צריכה

סה"כ לתשלום

211.60 ₪	תשלום קבוע	
18.26 ₪	תשלום עבור גודל חיבור בKVA (3x100)	
250.27 ₪	סה"כ	
42.55 ₪	מע"מ 17.00%	
292.82 ₪	סה"כ לתשלום	כולל מע"מ

התפלגות חיוב בש"ח לפי תעו"ז

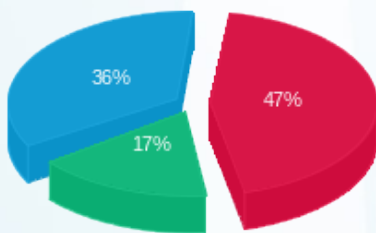

פסגה (9.59 ₪)
גבע (3.45 ₪)
שפל (7.37 ₪)

הסטוריית צריכה בקוט"ש

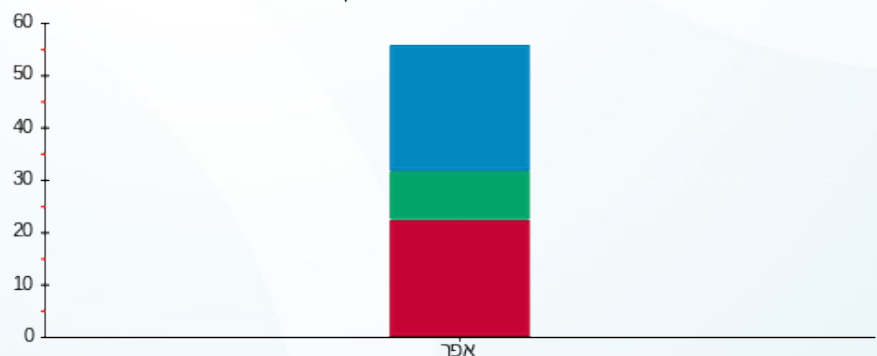

פסגה גבע שפל



09/05/21 תאריך הפקה:
 30/04/21 תאריך קריאה נוכחית:
 01/04/21 תאריך קריאה קודמת:

שם דייר: ק.18 PAY PAL חיוני
 שם אתר: בית אלקו

לקוח/ה נכבד/ה, אנו מתכבדים להגיש את חישוב צריכת החשמל לתקופה 01/04/21 - 30/04/21:

ק.18 PAY PAL חיוני - 6 - 81016359 (3x200)

סוג תעריף	סוג צריכה	קריאה קודמת	קריאה נוכחית	סה"כ צריכה בקוט"ש	מחיר לקוט"ש בא"ג	סה"כ לתשלום
פרטי חשבון עבור תאריכים:						
777	פסגה	01/04/21	30/04/21	4,119.40	43.79	1,803.89 ₪
778	גבע	228,130.40	230,317.60	2,187.20	36.65	801.61 ₪
779	שפל	737,068.00	741,885.20	4,817.20	30.60	1,474.06 ₪

סה"כ לדייר:

פסגה	גבע	שפל	סה"כ	שיא ביקוש
4,119.40	2,187.20	4,817.20	11,123.80	16.20
1,803.89 ₪	801.61 ₪	1,474.06 ₪	4,079.56 ₪	

סה"כ צריכה
 סה"כ לתשלום

211.60 ₪	תשלום קבוע תשלום עבור גודל חיבור בKVA (3x200) סה"כ מע"מ 17.00%	סלול מע"מ
36.52 ₪		
4,327.68 ₪		
735.71 ₪		
5,063.39 ₪	סה"כ לתשלום	

התפלגות חיוב בש"ח לפי תעו"ז

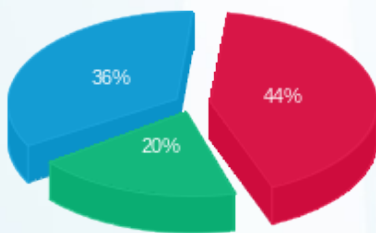

■ פסגה (1,803.89 ₪)
 ■ גבע (801.61 ₪)
 ■ שפל (1,474.06 ₪)

הסטוריית צריכה בקוט"ש

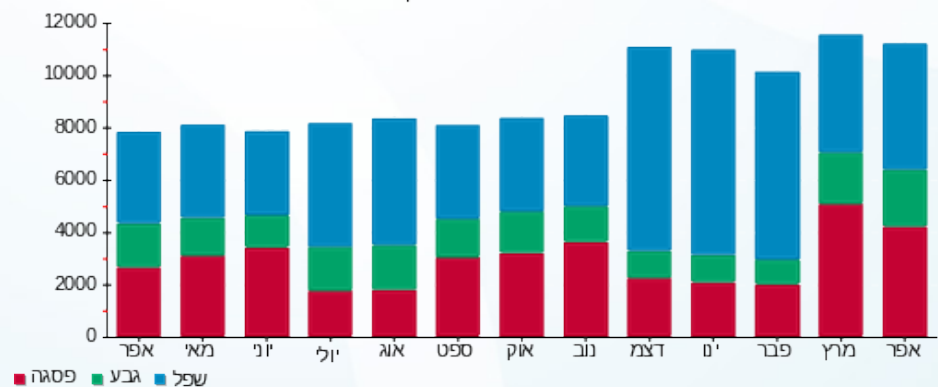



09/05/21

תאריך הפקה:

שם דייר: ק.18 PAY PAL מ"א

30/04/21

תאריך קריאה נוכחית:

שם אתר: בית אלקו

01/04/21

תאריך קריאה קודמת:

לקוח/ה נכבד/ה, אנו מתכבדים להגיש את חישוב צריכת החשמל לתקופה 01/04/21 - 30/04/21:

ק.18 PAY PAL מ"א - 5 - 81016922(3x200)

סה"כ לתשלום	מחיר לקוט"ש בא"ג	סה"כ צריכה בקוט"ש	קריאה נוכחית	קריאה קודמת	סוג צריכה	סוג תעריף
			30/04/21	01/04/21	פרטי חשבון עבור תאריכים:	
131.02 ₪	43.79	299.20	129,591.20	129,292.00	פסגה	777
33.42 ₪	36.65	91.20	54,776.00	54,684.80	גבע	778
65.30 ₪	30.60	213.40	153,593.00	153,379.60	שפל	779

סה"כ לדייר:

שיא ביקוש	סה"כ	שפל	גבע	פסגה
6.60	603.80	213.40	91.20	299.20
	229.74 ₪	65.30 ₪	33.42 ₪	131.02 ₪

סה"כ צריכה

סה"כ לתשלום

0.00 ₪	תשלום קבוע	
36.52 ₪	תשלום עבור גודל חיבור בKVA (3x200)	
266.27 ₪	סה"כ	
45.27 ₪	מע"מ 17.00%	
311.53 ₪	סה"כ לתשלום	כולל מע"מ

התפלגות חיוב בש"ח לפי תעו"ז

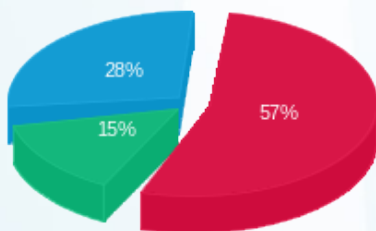

■ פסגה (131.02 ₪)
■ גבע (33.42 ₪)
■ שפל (65.30 ₪)

הסטוריית צריכה בקוט"ש

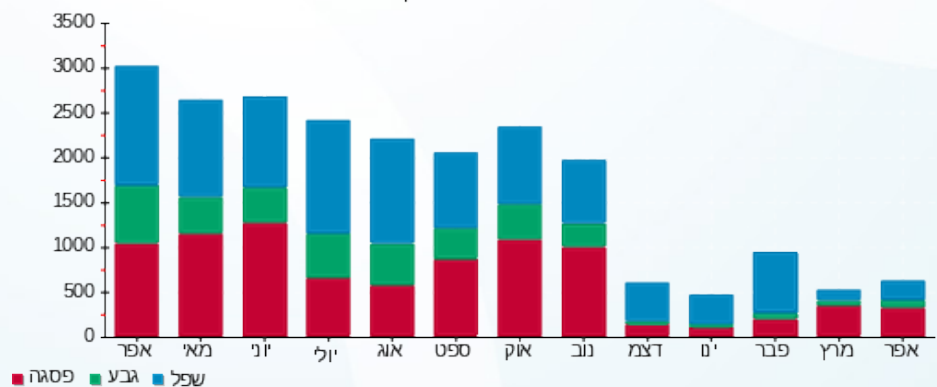

09/05/21 תאריך הפקה:
 30/04/21 תאריך קריאה נוכחית:
 01/04/21 תאריך קריאה קודמת:

שם דייר: ק.18 PAY PAL מאור וכח
 שם אתר: בית אלקו

לקוח/ה נכבד/ה, אנו מתכבדים להגיש את חישוב צריכת החשמל לתקופה 01/04/21 - 30/04/21:

ק.18 PAY PAL מאור וכח - 5 - 81017022(3x200)

סוג תעריף	סוג צריכה	קריאה קודמת	קריאה נוכחית	סה"כ צריכה בקוט"ש	מחיר לקוט"ש בא"ג	סה"כ לתשלום
		01/04/21	30/04/21			
777	פסגה	366,496.00	368,291.00	1,795.00	43.79	786.03 ₪
778	גבע	124,753.40	125,190.80	437.40	36.65	160.31 ₪
779	שפל	343,299.40	344,320.60	1,021.20	30.60	312.49 ₪

סה"כ לדייר:

פסגה	גבע	שפל	סה"כ	שיא ביקוש
1,795.00	437.40	1,021.20	3,253.60	13.40
786.03 ₪	160.31 ₪	312.49 ₪	1,258.82 ₪	

סה"כ צריכה
 סה"כ לתשלום

211.60 ₪	תשלום קבוע תשלום עבור גודל חיבור KVA (3x200) סה"כ מע"מ 17.00%	סה"כ לתשלום
36.52 ₪		
1,506.95 ₪		
256.18 ₪		
1,763.13 ₪	כולל מע"מ	

התפלגות חיוב בש"ח לפי תעו"ז

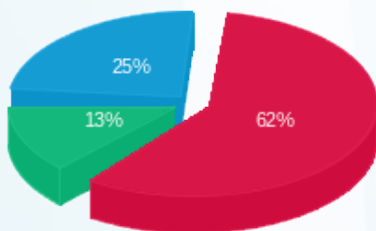

פסגה (786.03 ₪) 62%
 גבע (160.31 ₪) 25%
 שפל (312.49 ₪) 13%

הסטוריית צריכה בקוט"ש

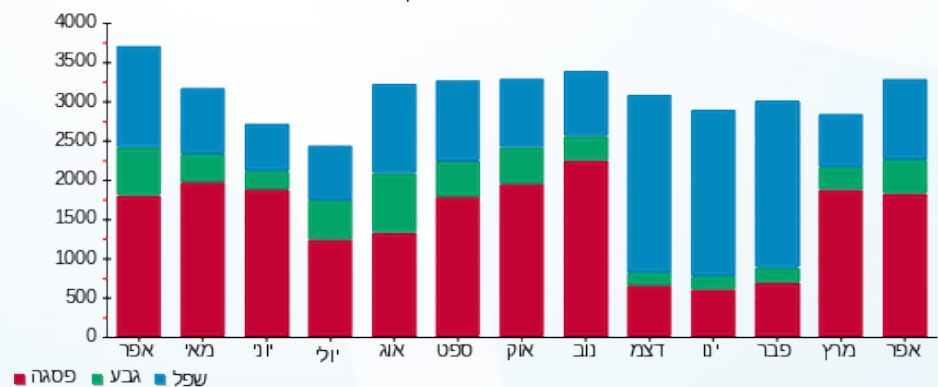



09/05/21

תאריך הפקה:

שם דייר: ק. 19. PAY PAL מ"א

30/04/21

תאריך קריאה נוכחי:

שם אתר: בית אלקו

01/04/21

תאריך קריאה קודמת:

לקוח/ה נכבד/ה, אנו מתכבדים להגיש את חישוב צריכת החשמל לתקופה 01/04/21 - 30/04/21:

ק. 19. PAY PAL מ"א - 6 - (3x200)81017023

סוג תעריף	סוג צריכה	קריאה קודמת	קריאה נוכחית	סה"כ צריכה בקוט"ש	מחיר לקוט"ש בא"ג	סה"כ לתשלום
פרטי חשבון עבור תאריכים:						
777	פסגה	01/04/21	30/04/21	118.00	43.79	51.67 ₪
778	גבע	27,413.60	27,457.20	43.60	36.65	15.98 ₪
779	שפל	55,210.20	55,311.20	101.00	30.60	30.91 ₪

סה"כ לדייר:

פסגה	גבע	שפל	סה"כ	שיא ביקוש
118.00	43.60	101.00	262.60	0.80
₪ 51.67	₪ 15.98	₪ 30.91	₪ 98.56	

סה"כ צריכה

סה"כ לתשלום

₪ 0.00	תשלום קבוע	
₪ 36.52	תשלום עבור גודל חיבור ב KVA (3x200)	
₪ 135.08	סה"כ	
₪ 22.96	מע"מ 17.00%	
₪ 158.04	סה"כ לתשלום	כולל מע"מ

התפלגות חיוב בש"ח לפי תעו"ז

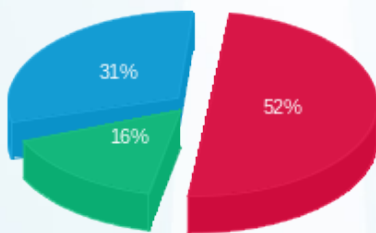

פסגה (₪ 51.67) ■
גבע (₪ 15.98) ■
שפל (₪ 30.91) ■

הסטוריית צריכה בקוט"ש

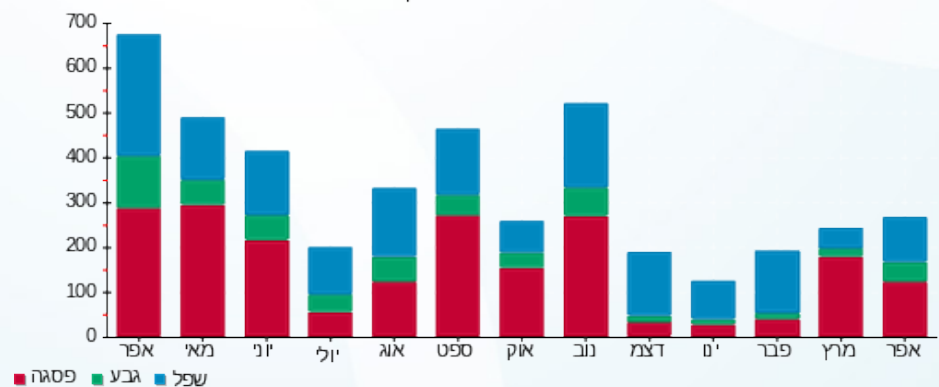

09/05/21 תאריך הפקה:
 30/04/21 תאריך קריאה נוכחית:
 01/04/21 תאריך קריאה קודמת:

שם דייר: ק.19 PAY PAL מאור וכח
 שם אתר: בית אלקו

לקוח/ה נכבד/ה, אנו מתכבדים להגיש את חישוב צריכת החשמל לתקופה 01/04/21 - 30/04/21:

ק.19 PAY PAL מאור וכח - 5 - 81016924(3x200)

סוג תעריף	סוג צריכה	קריאה קודמת	קריאה נוכחית	סה"כ צריכה בקוט"ש	מחיר לקוט"ש בא"ג	סה"כ לתשלום
פרטי חשבון עבור תאריכים:						
777	פסגה	01/04/21	30/04/21	609.00	43.79	266.68 ₪
778	גבע	436,960.40	437,240.00	279.60	36.65	102.47 ₪
779	שפל	1,313,029.00	1,313,644.20	615.20	30.60	188.25 ₪

סה"כ לדייר:

פסגה	גבע	שפל	סה"כ	שיא ביקוש
609.00	279.60	615.20	1,503.80	7.40
266.68 ₪	102.47 ₪	188.25 ₪	557.41 ₪	

סה"כ צריכה
 סה"כ לתשלום

211.60 ₪	תשלום קבוע תשלום עבור גודל חיבור KVA (3x200) סה"כ מע"מ 17.00%	סה"כ לתשלום
36.52 ₪		
805.53 ₪		
136.94 ₪		
942.47 ₪		כולל מע"מ

התפלגות חיוב בש"ח לפי תעו"ז

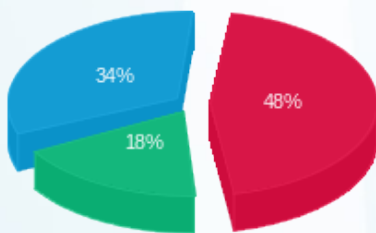

פסגה (266.68 ₪) - 48%
 גבע (102.47 ₪) - 18%
 שפל (188.25 ₪) - 34%

הסטוריית צריכה בקוט"ש

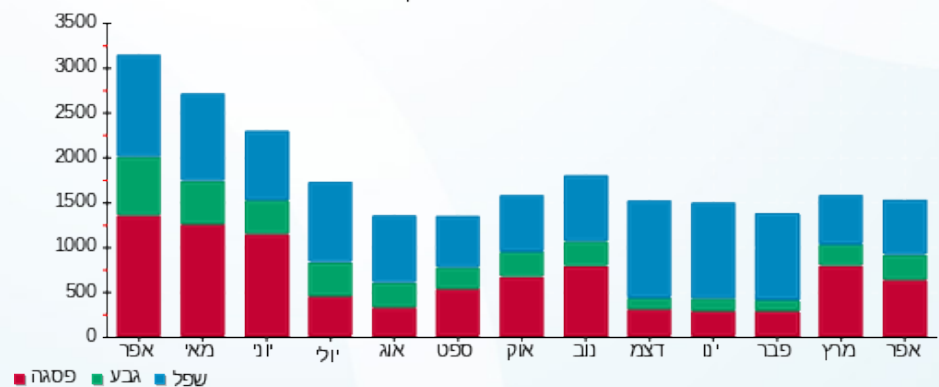



09/05/21 תאריך הפקה:
 30/04/21 תאריך קריאה נוכחי:
 01/04/21 תאריך קריאה קודמת:

שם דייר: ק. 20 PAY PAL חיוני
 שם אתר: בית אלקו

לקוח/ה נכבד/ה, אנו מתכבדים להגיש את חישוב צריכת החשמל לתקופה 01/04/21 - 30/04/21:

ק. 20 PAY PAL חיוני - 7 - 81016359 (3x40)

סוג תעריף	סוג צריכה	קריאה קודמת	קריאה נוכחית	סה"כ צריכה בקוט"ש	מחיר לקוט"ש בא"ג	סה"כ לתשלום
פרטי חשבון עבור תאריכים:						
777	פסגה	01/04/21	30/04/21	0.00	43.79	0.00 ₪
778	גבע	2,402.65	2,402.65	0.00	36.65	0.00 ₪
779	שפל	9,742.35	9,742.35	0.00	30.60	0.00 ₪

סה"כ לדייר:

פסגה	גבע	שפל	סה"כ	שיא ביקוש
0.00	0.00	0.00	0.00	
0.00 ₪	0.00 ₪	0.00 ₪	0.00 ₪	

סה"כ צריכה
 סה"כ לתשלום

0.00 ₪	תשלום קבוע	
7.30 ₪	תשלום עבור גודל חיבור ב KVA (3x40)	
7.30 ₪	סה"כ	
1.24 ₪	מע"מ 17.00%	
8.55 ₪	סה"כ לתשלום	כולל מע"מ

התפלגות חיוב בש"ח לפי תעו"ז

פסגה (0.00 ₪)
 גבע (0.00 ₪)
 שפל (0.00 ₪)

הסטוריית צריכה בקוט"ש

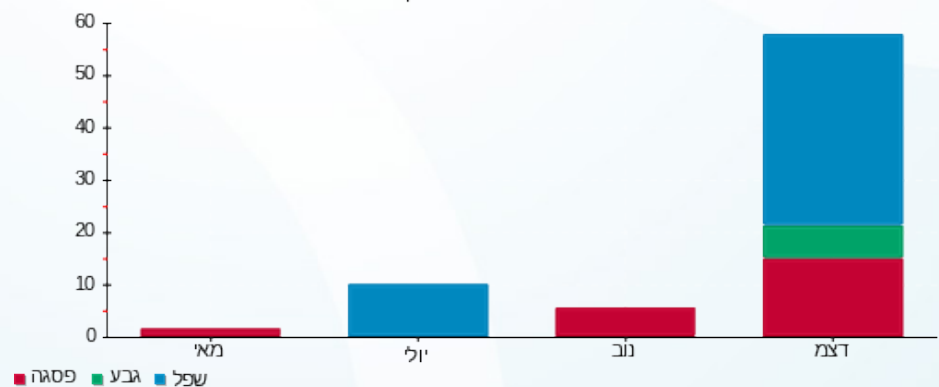



09/05/21

תאריך הפקה:

שם דייר: ק. 20. PAY PAL מ"א

30/04/21

תאריך קריאה נוכחית:

שם אתר: בית אלקו

01/04/21

תאריך קריאה קודמת:

לקוח/ה נכבד/ה, אנו מתכבדים להגיש את חישוב צריכת החשמל לתקופה 01/04/21 - 30/04/21:

ק. 20. מ"א - 1 - 81025932 (3x200)

סוג תעריף	סוג צריכה	קריאה קודמת	קריאה נוכחית	סה"כ צריכה בקוט"ש	מחיר לקוט"ש בא"ג	סה"כ לתשלום
		01/04/21	30/04/21			
777	פסגה	51,765.40	51,929.00	163.60	43.79	71.64 ₪
778	גבע	16,639.40	16,690.20	50.80	36.65	18.62 ₪
779	שפל	37,587.20	37,685.60	98.40	30.60	30.11 ₪

סה"כ לדייר:

פסגה	גבע	שפל	סה"כ	שיא ביקוש
163.60	50.80	98.40	312.80	7.80
₪ 71.64	₪ 18.62	₪ 30.11	₪ 120.37	

סה"כ צריכה

סה"כ לתשלום

₪ 0.00	תשלום קבוע	
₪ 36.52	תשלום עבור גודל חיבור ב KVA (3x200)	
₪ 156.89	סה"כ	
₪ 26.67	מע"מ 17.00%	
₪ 183.56	סה"כ לתשלום	כולל מע"מ

התפלגות חיוב בש"ח לפי תעו"ז

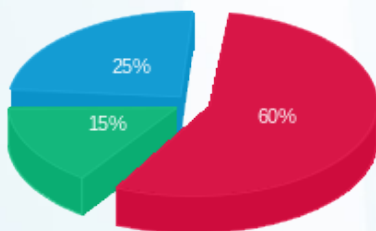

פסגה (₪ 71.64)
גבע (₪ 18.62)
שפל (₪ 30.11)

הסטוריית צריכה בקוט"ש

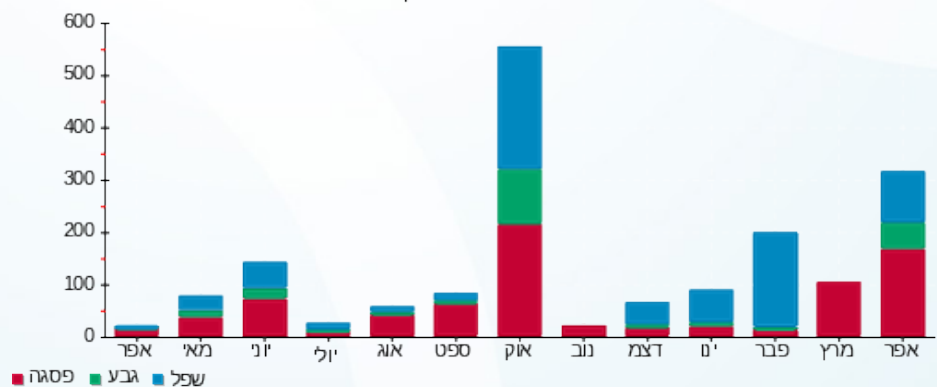

09/05/21 תאריך הפקה:
 30/04/21 תאריך קריאה נוכחית:
 01/04/21 תאריך קריאה קודמת:

שם דייר: ק. 20 PAY PAL מאור וכח
 שם אתר: בית אלקו

לקוח/ה נכבד/ה, אנו מתכבדים להגיש את חישוב צריכת החשמל לתקופה 01/04/21 - 30/04/21:

ק. 20 PAY PAL מאור וכח - 1 - 81025952 (3x160)

סוג תעריף	סוג צריכה	קריאה קודמת	קריאה נוכחית	סה"כ צריכה בקוט"ש	מחיר לקוט"ש בא"ג	סה"כ לתשלום
פרטי חשבון עבור תאריכים:						
777	פסגה	01/04/21	30/04/21	1,178.10	43.79	515.89 ₪
778	גבע	226,452.70	227,050.40	597.70	36.65	219.06 ₪
779	שפל	607,278.70	608,587.80	1,309.10	30.60	400.58 ₪

סה"כ לדייר:

פסגה	גבע	שפל	סה"כ	שיא ביקוש
1,178.10	597.70	1,309.10	3,084.90	6.60
515.89 ₪	219.06 ₪	400.58 ₪	1,135.53 ₪	

סה"כ צריכה
 סה"כ לתשלום

211.60 ₪	תשלום קבוע תשלום עבור גודל חיבור בKVA (3x160) סה"כ מע"מ 17.00%	סה"כ לתשלום
29.22 ₪		
1,376.35 ₪		
233.98 ₪		
1,610.33 ₪		כולל מע"מ

התפלגות חיוב בש"ח לפי תעו"ז

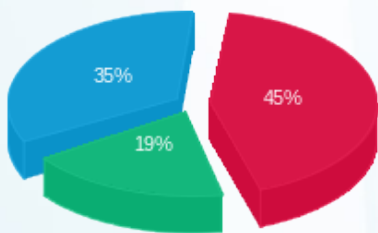

פסגה (515.89 ₪) 35%
 גבע (219.06 ₪) 19%
 שפל (400.58 ₪) 45%

הסטוריית צריכה בקוט"ש

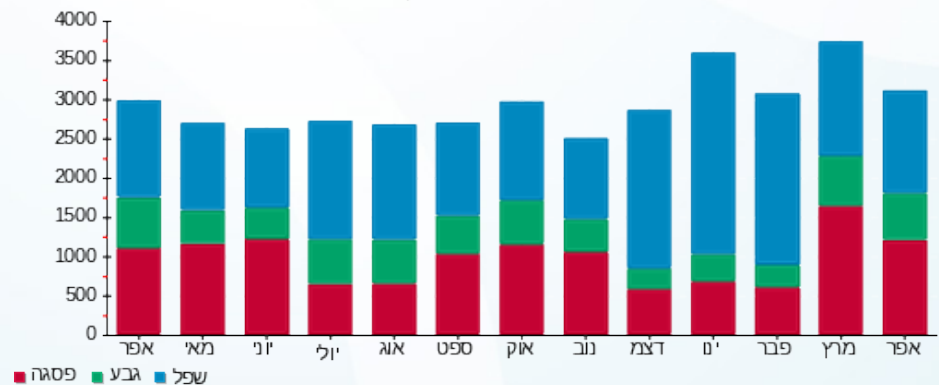



09/05/21

תאריך הפקדה:

שם דייר: ק.21 גוגל מ"א (די יו)

30/04/21

תאריך קריאה נוכחית:

שם אתר: בית אלקו

01/04/21

תאריך קריאה קודמת:

לקוח/ה נכבד/ה, אנו מתכבדים להגיש את חישוב צריכת החשמל לתקופה 01/04/21 - 30/04/21:

ק.21 גוגל מ"א (די יו) - 6 - 81016922 (3x80)

סוג תעריף	סוג צריכה	קריאה קודמת	קריאה נוכחית	סה"כ צריכה בקוט"ש	מחיר לקוט"ש בא"ג	סה"כ לתשלום
פרטי חשבון עבור תאריכים:						
777	פסגה	01/04/21	30/04/21	286.10	43.79	125.28 ₪
778	גבע	4,503.80	4,552.60	48.80	36.65	17.89 ₪
779	שפל	21,011.70	21,083.70	72.00	30.60	22.03 ₪

סה"כ לדייר:

פסגה	גבע	שפל	סה"כ	שיא ביקוש
286.10	48.80	72.00	406.90	8.00
125.28 ₪	17.89 ₪	22.03 ₪	165.20 ₪	

סה"כ צריכה

סה"כ לתשלום

0.00 ₪	תשלום קבוע	
14.61 ₪	תשלום עבור גודל חיבור בKVA (3x80)	
179.81 ₪	סה"כ	
30.57 ₪	מע"מ 17.00%	
210.38 ₪	סה"כ לתשלום	כולל מע"מ

התפלגות חיוב בש"ח לפי תעו"ז

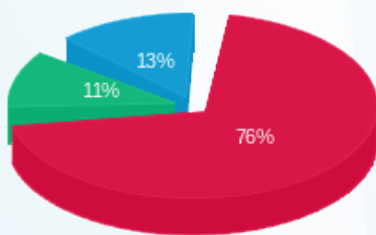

פסגה (125.28 ₪) 76%
גבע (17.89 ₪) 11%
שפל (22.03 ₪) 13%

הסטוריית צריכה בקוט"ש

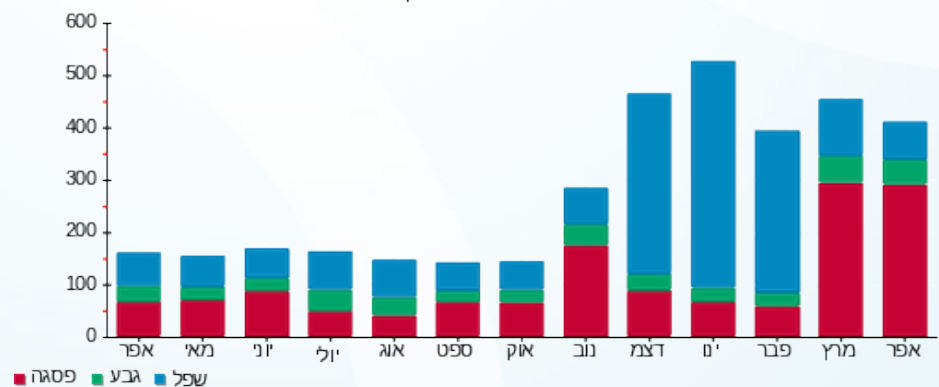

09/05/21 תאריך הפקה:
 30/04/21 תאריך קריאה נוכחית:
 01/04/21 תאריך קריאה קודמת:

שם דייר: ק.21 גוגל מ"א 1
 שם אתר: בית אלקו

לקוח/ה נכבד/ה, אנו מתכבדים להגיש את חישוב צריכת החשמל לתקופה 01/04/21 - 30/04/21:

ק.21 מ"א - 7 - 81017023 (3x100)

סוג תעריף	סוג צריכה	קריאה קודמת	קריאה נוכחית	סה"כ צריכה בקוט"ש	מחיר לקוט"ש בא"ג	סה"כ לתשלום
		01/04/21	30/04/21			
777	פסגה	19,681.10	19,798.50	117.40	43.79	51.41 ₪
778	גבע	5,760.70	5,822.30	61.60	36.65	22.58 ₪
779	שפל	13,445.40	13,582.10	136.70	30.60	41.83 ₪

סה"כ לדייר:

פסגה	גבע	שפל	סה"כ	שיא ביקוש
117.40	61.60	136.70	315.70	0.70
₪ 51.41	₪ 22.58	₪ 41.83	₪ 115.82	

סה"כ צריכה
 סה"כ לתשלום

₪ 0.00	תשלום קבוע	
₪ 18.26	תשלום עבור גודל חיבור בKVA (3x100)	
₪ 134.08	סה"כ	
₪ 22.79	מע"מ 17.00%	
₪ 156.87	סה"כ לתשלום	כולל מע"מ

התפלגות חיוב בש"ח לפי תעו"ז

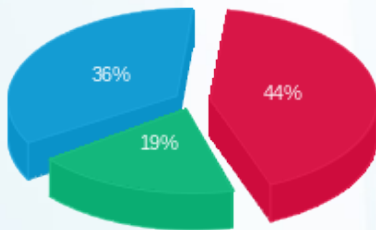

פסגה (₪ 51.41) ■
 גבע (₪ 22.58) ■
 שפל (₪ 41.83) ■

הסטוריית צריכה בקוט"ש

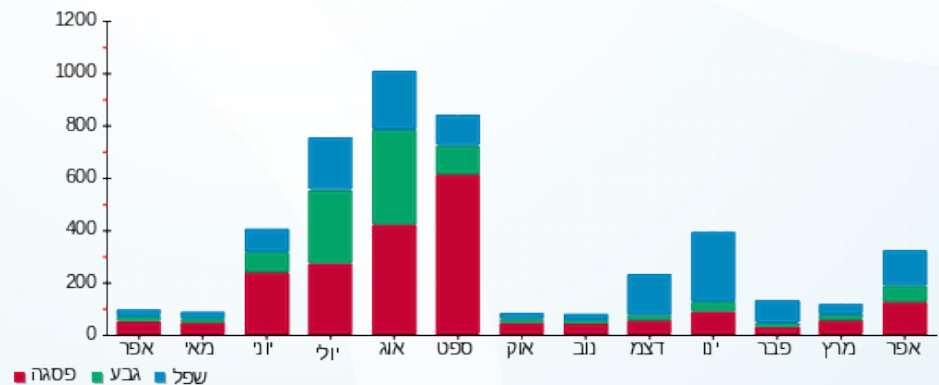



09/05/21

תאריך הפקדה:

שם דייר: ק.21 גוגל מ"א 2

30/04/21

תאריך קריאה נוכחית:

שם אתר: בית אלקו

01/04/21

תאריך קריאה קודמת:

לקוח/ה נכבד/ה, אנו מתכבדים להגיש את חישוב צריכת החשמל לתקופה 01/04/21 - 30/04/21:

ק.21 גוגל מ"א 2 - 2 - 81025932(8x3)

סוג תעריף	סוג צריכה	קריאה קודמת	קריאה נוכחית	סה"כ צריכה בקוט"ש	מחיר לקוט"ש בא"ג	סה"כ לתשלום
		01/04/21	30/04/21			
777	פסגה	16,032.40	16,144.30	111.90	43.79	49.00 ₪
778	גבע	4,843.00	4,903.40	60.40	36.65	22.14 ₪
779	שפל	7,555.30	7,680.20	124.90	30.60	38.22 ₪

סה"כ לדייר:

פסגה	גבע	שפל	סה"כ	שיא ביקוש
111.90	60.40	124.90	297.20	3.70
₪ 49.00	₪ 22.14	₪ 38.22	₪ 109.36	

סה"כ צריכה

סה"כ לתשלום

₪ 0.00	תשלום קבוע	
₪ 14.61	תשלום עבור גודל חיבור בKVA (3x80)	
₪ 123.97	סה"כ	
₪ 21.07	מע"מ 17.00%	
₪ 145.04	סה"כ לתשלום	כולל מע"מ

התפלגות חיוב בש"ח לפי תעו"ז

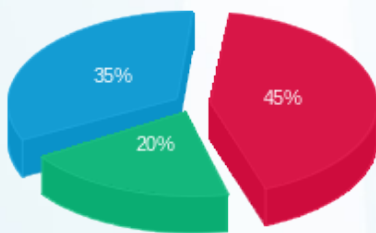

פסגה (₪ 49.00)
גבע (₪ 22.14)
שפל (₪ 38.22)

הסטוריית צריכה בקוט"ש

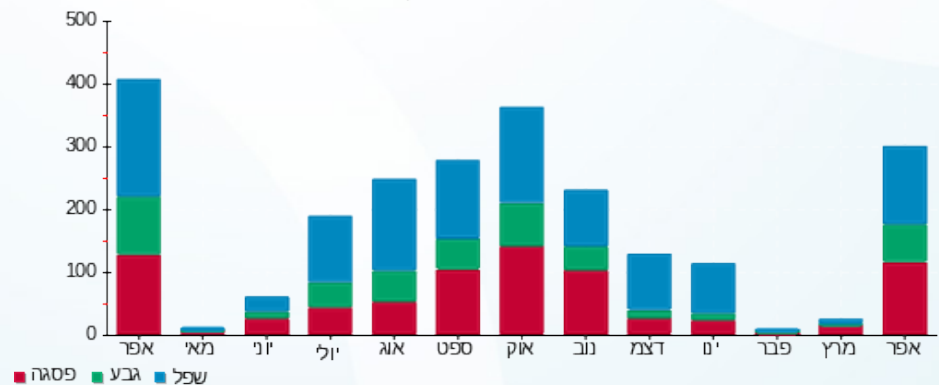



09/05/21

תאריך הפקה:

שם דייר: ק.21 גוגל מאור וכח 2

30/04/21

תאריך קריאה נוכחי:

שם אתר: בית אלקו

01/04/21

תאריך קריאה קודמת:

לקוח/ה נכבד/ה, אנו מתכבדים להגיש את חישוב צריכת החשמל לתקופה 01/04/21 - 30/04/21:

ק.21 מאור וכח - 6 - 81016924(3x80)

סוג תעריף	סוג צריכה	קריאה קודמת	קריאה נוכחית	סה"כ צריכה בקוט"ש	מחיר לקוט"ש בא"ג	סה"כ לתשלום
		01/04/21	30/04/21			
777	פסגה	171,419.50	173,182.00	1,762.50	43.79	771.80 ₪
778	גבע	68,377.30	69,202.30	825.00	36.65	302.36 ₪
779	שפל	216,135.00	217,898.10	1,763.10	30.60	539.51 ₪

סה"כ לדייר:

פסגה	גבע	שפל	סה"כ	שיא ביקוש
1,762.50	825.00	1,763.10	4,350.60	11.70
771.80 ₪	302.36 ₪	539.51 ₪	1,613.67 ₪	

סה"כ צריכה

סה"כ לתשלום

211.60 ₪	תשלום קבוע תשלום עבור גודל חיבור בKVA (3x80) סה"כ מע"מ 17.00%	
14.61 ₪		
1,839.88 ₪		
312.78 ₪		
2,152.66 ₪	סה"כ לתשלום	כולל מע"מ

התפלגות חיוב בש"ח לפי תעו"ז

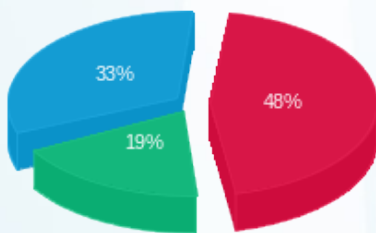

■ פסגה (771.80 ₪)
 ■ גבע (302.36 ₪)
 ■ שפל (539.51 ₪)

הסטוריית צריכה בקוט"ש

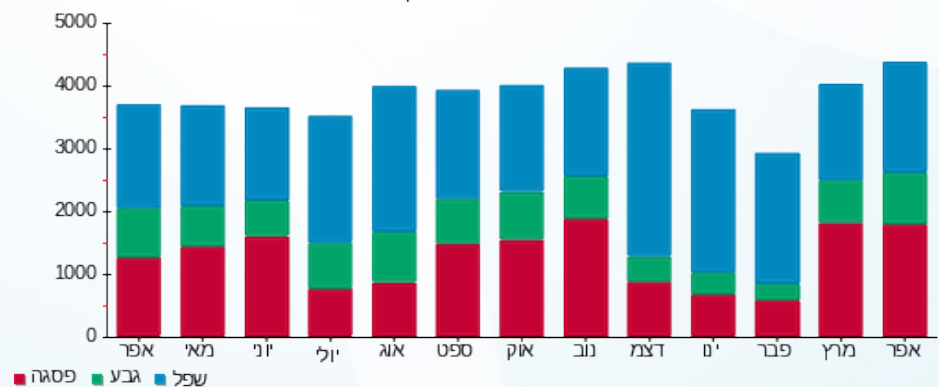



09/05/21

תאריך הפקה:

שם דייר: ק.21 גוגל מאור וכח 3

30/04/21

תאריך קריאה נוכחית:

שם אתר: בית אלקו

01/04/21

תאריך קריאה קודמת:

לקוח/ה נכבד/ה, אנו מתכבדים להגיש את חישוב צריכת החשמל לתקופה 01/04/21 - 30/04/21:

ק.21 גוגל מאור וכח 3 - 2 - 81025952(3x100)

סוג תעריף	סוג צריכה	קריאה קודמת	קריאה נוכחית	סה"כ צריכה בקוט"ש	מחיר לקוט"ש בא"ג	סה"כ לתשלום
פרטי חשבון עבור תאריכים:						
777	פסגה	01/04/21	30/04/21	762.30	43.79	333.81 ₪
778	גבע	44,274.40	44,663.20	388.80	36.65	142.50 ₪
779	שפל	130,886.70	131,736.10	849.40	30.60	259.92 ₪

סה"כ לדייר:

פסגה	גבע	שפל	סה"כ	שיא ביקוש
762.30	388.80	849.40	2,000.50	3.50
333.81 ₪	142.50 ₪	259.92 ₪	736.22 ₪	

סה"כ צריכה

סה"כ לתשלום

211.60 ₪	תשלום קבוע תשלום עבור גודל חיבור KVA (3x100) סה"כ מע"מ 17.00%	סה"כ לתשלום
18.26 ₪		
966.08 ₪		
164.23 ₪		
1,130.32 ₪	כולל מע"מ	

התפלגות חיוב בש"ח לפי תעו"ז

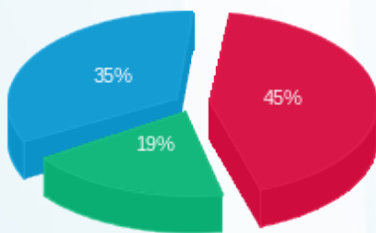

■ פסגה (333.81 ₪)
 ■ גבע (142.50 ₪)
 ■ שפל (259.92 ₪)

הסטוריית צריכה בקוט"ש

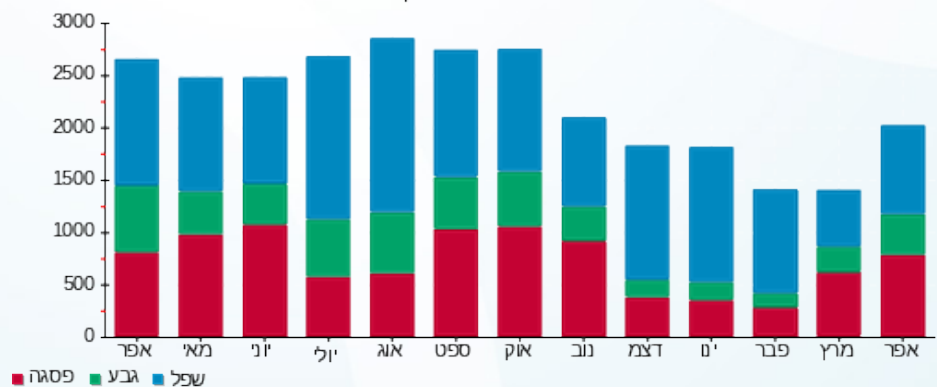



09/05/21

תאריך הפקדה:

שם דייר: ק.21 גוגל מאור וכח פס 2

30/04/21

תאריך קריאה נוכחית:

שם אתר: בית אלקו

01/04/21

תאריך קריאה קודמת:

לקוח/ה נכבד/ה, אנו מתכבדים להגיש את חישוב צריכת החשמל לתקופה 01/04/21 - 30/04/21:

ק.21 גוגל מאור וכח פס 2 - 8 - 81017022(3x80)

סוג תעריף	סוג צריכה	קריאה קודמת	קריאה נוכחית	סה"כ צריכה בקוט"ש	מחיר לקוט"ש בא"ג	סה"כ לתשלום
פרטי חשבון עבור תאריכים:						
777	פסגה	01/04/21	30/04/21	4,403.60	43.79	1,928.34 ₪
778	גבע	96,836.00	99,160.80	2,324.80	36.65	852.04 ₪
779	שפל	295,176.00	300,255.60	5,079.60	30.60	1,554.36 ₪

סה"כ לדייר:

פסגה	גבע	שפל	סה"כ	שיא ביקוש
4,403.60	2,324.80	5,079.60	11,808.00	32.00
1,928.34 ₪	852.04 ₪	1,554.36 ₪	4,334.73 ₪	

סה"כ צריכה

סה"כ לתשלום

211.60 ₪	תשלום קבוע תשלום עבור גודל חיבור בKVA (3x80) סה"כ מע"מ 17.00%	סה"כ לתשלום
14.61 ₪		
4,560.94 ₪		
775.36 ₪		
5,336.30 ₪		

התפלגות חיוב בש"ח לפי תעו"ז

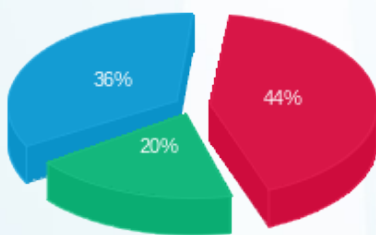

■ פסגה (1,928.34 ₪)
 ■ גבע (852.04 ₪)
 ■ שפל (1,554.36 ₪)

הסטוריית צריכה בקוט"ש

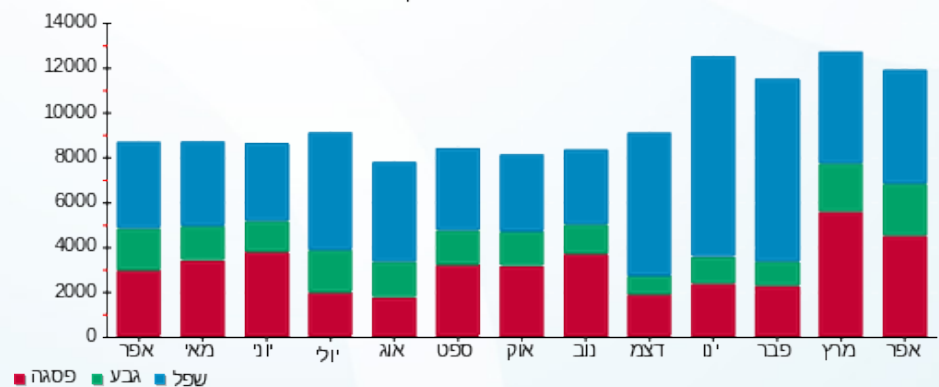



09/05/21 תאריך הפקדה:
 30/04/21 תאריך קריאה נוכחית:
 01/04/21 תאריך קריאה קודמת:

שם דייר: ק. 22 גוגל מ"א
 שם אתר: בית אלקו

לקוח/ה נכבד/ה, אנו מתכבדים להגיש את חישוב צריכת החשמל לתקופה 01/04/21 - 30/04/21:

ק. 22 גוגל מ"א - 8 - 81017023 (3x200)

סה"כ לתשלום	מחיר לקוט"ש בא"ג	סה"כ צריכה בקוט"ש	קריאה נוכחית	קריאה קודמת	סוג צריכה	סוג תעריף
			30/04/21	01/04/21	פרטי חשבון עבור תאריכים:	
118.23 ₪	43.79	270.00	70,265.20	69,995.20	פסגה	777
54.98 ₪	36.65	150.00	12,119.20	11,969.20	גבע	778
104.04 ₪	30.60	340.00	28,892.40	28,552.40	שפל	779

סה"כ לדייר:

שיא ביקוש	סה"כ	שפל	גבע	פסגה
4.00	760.00	340.00	150.00	270.00
	277.25 ₪	104.04 ₪	54.98 ₪	118.23 ₪

סה"כ צריכה
 סה"כ לתשלום

0.00 ₪	תשלום קבוע	
36.52 ₪	תשלום עבור גודל חיבור ב KVA (3x200)	
313.77 ₪	סה"כ	
53.34 ₪	מע"מ 17.00%	
367.11 ₪	סה"כ לתשלום	כולל מע"מ

התפלגות חיוב בש"ח לפי תעו"ז

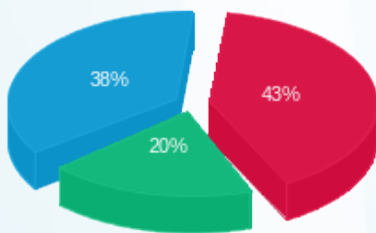

פסגה (118.23 ₪) ■
 גבע (54.98 ₪) ■
 שפל (104.04 ₪) ■

הסטוריית צריכה בקוט"ש



פסגה ■ גבע ■ שפל





09/05/21

תאריך הפקדה:

שם דייר: ק.22 גוגל מאור וכח

30/04/21

תאריך קריאה נוכחית:

שם אתר: בית אלקו

01/04/21

תאריך קריאה קודמת:

לקוח/ה נכבד/ה, אנו מתכבדים להגיש את חישוב צריכת החשמל לתקופה 01/04/21 - 30/04/21:

ק.22 גוגל מאור וכח - 7 - 81016924(3x200)

סוג תעריף	סוג צריכה	קריאה קודמת	קריאה נוכחית	סה"כ צריכה בקוט"ש	מחיר לקוט"ש בא"ג	סה"כ לתשלום
פרטי חשבון עבור תאריכים:						
777	פסגה	01/04/21	30/04/21	1,281.40	43.79	561.13 ₪
778	גבע	167,572.60	168,121.60	549.00	36.65	201.21 ₪
779	שפל	469,211.80	470,312.00	1,100.20	30.60	336.66 ₪

סה"כ לדייר:

פסגה	גבע	שפל	סה"כ	שיא ביקוש
1,281.40	549.00	1,100.20	2,930.60	11.40
561.13 ₪	201.21 ₪	336.66 ₪	1,098.99 ₪	

סה"כ צריכה

סה"כ לתשלום

211.60 ₪	תשלום קבוע תשלום עבור גודל חיבור בKVA (3x200) סה"כ מע"מ 17.00%	סה"כ לתשלום
36.52 ₪		
1,347.12 ₪		
229.01 ₪		
1,576.13 ₪		כולל מע"מ

התפלגות חיוב בש"ח לפי תעו"ז

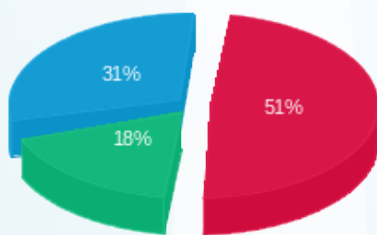

פסגה (561.13 ₪) 51%
 גבע (201.21 ₪) 18%
 שפל (336.66 ₪) 31%

הסטוריית צריכה בקוט"ש

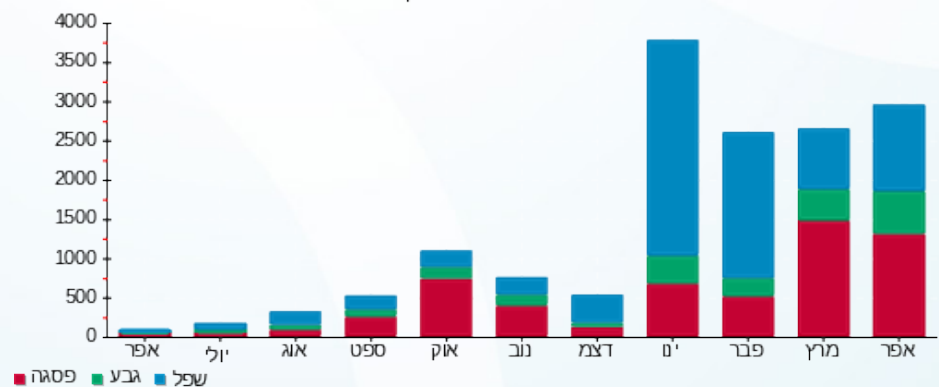



09/05/21

תאריך הפקדה:

שם דייר: ק.23 גוגל לוח ראשי מ"א

30/04/21

תאריך קריאה נוכחית:

שם אתר: בית אלקו

01/04/21

תאריך קריאה קודמת:

לקוח/ה נכבד/ה, אנו מתכבדים להגיש את חישוב צריכת החשמל לתקופה 01/04/21 - 30/04/21:

ק.23 לוח ראשי מ"א - 1 - 81017023(3x250)

סוג תעריף	סוג צריכה	קריאה קודמת	קריאה נוכחית	סה"כ צריכה בקוט"ש	מחיר לקוט"ש בא"ג	סה"כ לתשלום
פרטי חשבון עבור תאריכים:						
777	פסגה	01/04/21	30/04/21	2,103.60	43.79	921.17 ₪
778	גבע	35,822.40	36,438.00	615.60	36.65	225.62 ₪
779	שפל	81,973.20	82,586.00	612.80	30.60	187.52 ₪

סה"כ לדייר:

פסגה	גבע	שפל	סה"כ	שיא ביקוש
2,103.60	615.60	612.80	3,332.00	69.20
921.17 ₪	225.62 ₪	187.52 ₪	1,334.30 ₪	

סה"כ צריכה

סה"כ לתשלום

0.00 ₪	תשלום קבוע	
45.65 ₪	תשלום עבור גודל חיבור בKVA (3x250)	
1,379.95 ₪	סה"כ	
234.59 ₪	מע"מ 17.00%	
1,614.55 ₪	סה"כ לתשלום	כולל מע"מ

התפלגות חיוב בש"ח לפי תעו"ז

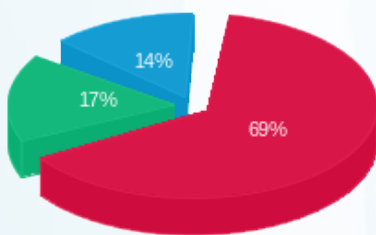

■ פסגה (921.17 ₪)
■ גבע (225.62 ₪)
■ שפל (187.52 ₪)

הסטוריית צריכה בקוט"ש

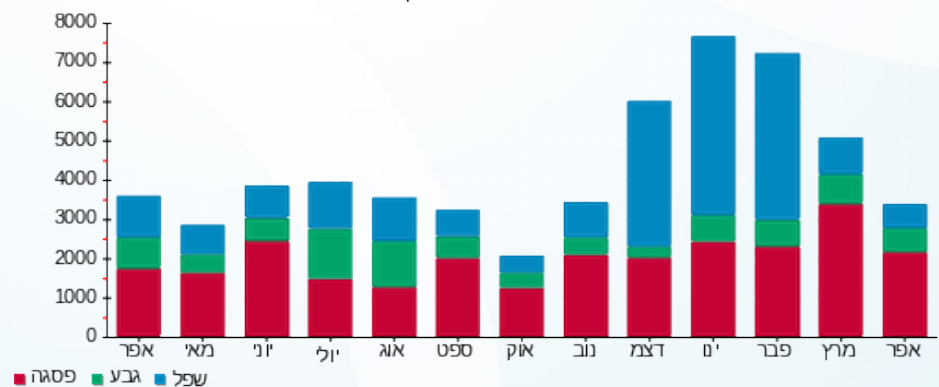

09/05/21 תאריך הפקדה:
 30/04/21 תאריך קריאה נוכחית:
 01/04/21 תאריך קריאה קודמת:

שם דייר: ק.23 גוגל לוח ראשי מאור וכח
 שם אתר: בית אלקו

לקוח/ה נכבד/ה, אנו מתכבדים להגיש את חישוב צריכת החשמל לתקופה 01/04/21 - 30/04/21:

ק.23 לוח ראשי מאור וכח - 1 - 81016924(3x250)

סוג תעריף	סוג צריכה	קריאה קודמת	קריאה נוכחית	סה"כ צריכה בקוט"ש	מחיר לקוט"ש בא"ג	סה"כ לתשלום
פרטי חשבון עבור תאריכים:						
		01/04/21	30/04/21			
777	פסגה	806,547.60	810,792.80	4,245.20	43.79	1,858.97 ₪
778	גבע	283,412.80	284,783.20	1,370.40	36.65	502.25 ₪
779	שפל	773,977.20	776,595.20	2,618.00	30.60	801.11 ₪

סה"כ לדייר:

פסגה	גבע	שפל	סה"כ	שיא ביקוש
4,245.20	1,370.40	2,618.00	8,233.60	22.40
1,858.97 ₪	502.25 ₪	801.11 ₪	3,162.33 ₪	

סה"כ צריכה
 סה"כ לתשלום

211.60 ₪	תשלום קבוע	
45.65 ₪	תשלום עבור גודל חיבור בKVA (3x250)	
3,419.59 ₪	סה"כ	
581.33 ₪	מע"מ 17.00%	
4,000.92 ₪	סה"כ לתשלום	כולל מע"מ

התפלגות חיוב בש"ח לפי תעו"ז

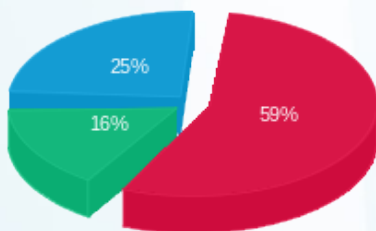

■ פסגה (1,858.97 ₪)
 ■ גבע (502.25 ₪)
 ■ שפל (801.11 ₪)

הסטוריית צריכה בקוט"ש

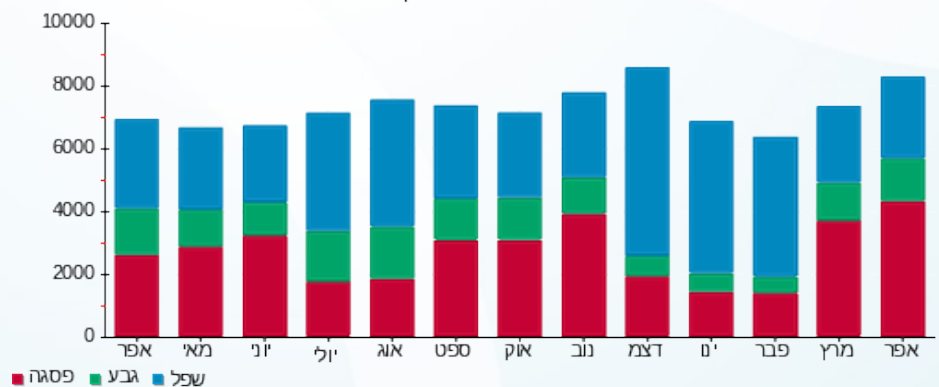

09/05/21 תאריך הפקה:
 30/04/21 תאריך קריאה נוכחית:
 01/04/21 תאריך קריאה קודמת:

שם דייר: ק.24 גוגל לוח ראשי מ"א
 שם אתר: בית אלקו

לקוח/ה נכבד/ה, אנו מתכבדים להגיש את חישוב צריכת החשמל לתקופה 01/04/21 - 30/04/21:

ק.24 לוח ראשי מ"א - 4 - 81017023(3x200)

סוג תעריף	סוג צריכה	קריאה קודמת	קריאה נוכחית	סה"כ צריכה בקוט"ש	מחיר לקוט"ש בא"ג	סה"כ לתשלום
פרטי חשבון עבור תאריכים:						
777	פסגה	01/04/21	30/04/21	2,188.40	43.79	958.30 ₪
778	גבע	38,414.00	39,215.20	801.20	36.65	293.64 ₪
779	שפל	88,362.40	89,094.80	732.40	30.60	224.11 ₪

סה"כ לדייר:

פסגה	גבע	שפל	סה"כ	שיא ביקוש
2,188.40	801.20	732.40	3,722.00	56.80
958.30 ₪	293.64 ₪	224.11 ₪	1,476.05 ₪	

סה"כ צריכה
 סה"כ לתשלום

0.00 ₪	תשלום קבוע	
36.52 ₪	תשלום עבור גודל חיבור KVA (3x200)	
1,512.58 ₪	סה"כ	
257.14 ₪	מע"מ 17.00%	
1,769.72 ₪	סה"כ לתשלום	כולל מע"מ

התפלגות חיוב בש"ח לפי תעו"ז

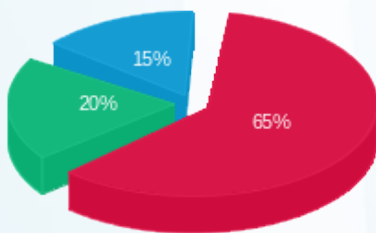

פסגה (958.30 ₪) - 65%
 גבע (293.64 ₪) - 20%
 שפל (224.11 ₪) - 15%

הסטוריית צריכה בקוט"ש

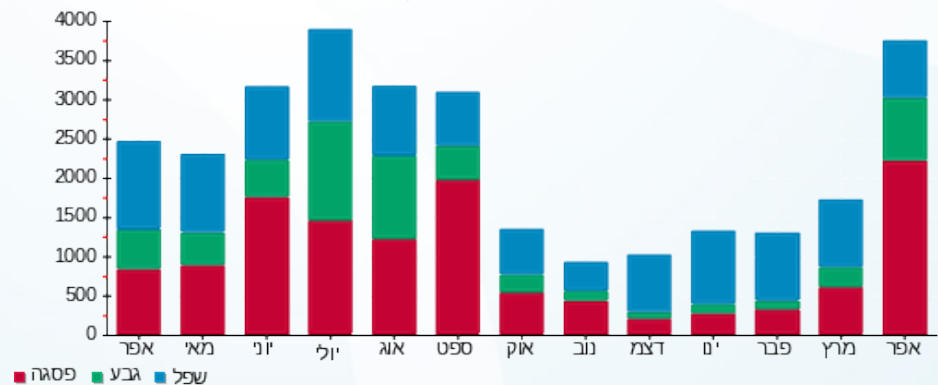

09/05/21 תאריך הפקה:
 30/04/21 תאריך קריאה נוכחית:
 01/04/21 תאריך קריאה קודמת:

שם דייר: ק.24 גוגל לוח ראשי מאור וכח
 שם אתר: בית אלקו

לקוח/ה נכבד/ה, אנו מתכבדים להגיש את חישוב צריכת החשמל לתקופה 01/04/21 - 30/04/21:

ק.24 לוח ראשי מאור וכח - 4 - 81016924(3x200)

סוג תעריף	סוג צריכה	קריאה קודמת	קריאה נוכחית	סה"כ צריכה בקוט"ש	מחיר לקוט"ש בא"ג	סה"כ לתשלום
		01/04/21	30/04/21			
777	פסגה	878,721.20	883,260.00	4,538.80	43.79	1,987.54 ₪
778	גבע	320,167.60	321,416.40	1,248.80	36.65	457.69 ₪
779	שפל	931,873.60	933,957.20	2,083.60	30.60	637.58 ₪

סה"כ לדייר:

פסגה	גבע	שפל	סה"כ	שיא ביקוש
4,538.80	1,248.80	2,083.60	7,871.20	27.60
1,987.54 ₪	457.69 ₪	637.58 ₪	3,082.81 ₪	

סה"כ צריכה
 סה"כ לתשלום

211.60 ₪	תשלום קבוע תשלום עבור גודל חיבור בKVA (3x200) סה"כ מע"מ 17.00%	
36.52 ₪		
3,330.93 ₪		
566.26 ₪		
3,897.19 ₪	סה"כ לתשלום	כולל מע"מ

התפלגות חיוב בש"ח לפי תעו"ז

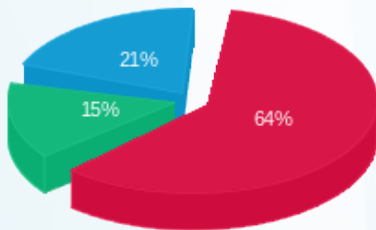

פסגה (1,987.54 ₪) ■
 גבע (457.69 ₪) ■
 שפל (637.58 ₪) ■

הסטוריית צריכה בקוט"ש

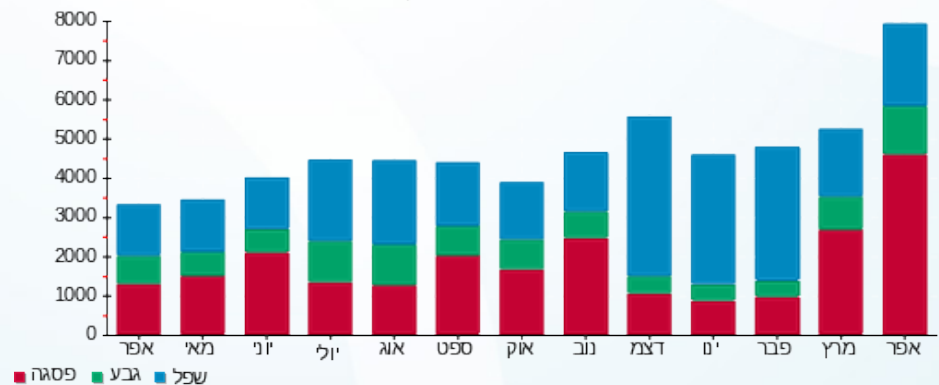

09/05/21 תאריך הפקדה:
 30/04/21 תאריך קריאה נוכחית:
 01/04/21 תאריך קריאה קודמת:

שם דייר: ק.25 גוגל מ"א
 שם אתר: בית אלקו

לקוח/ה נכבד/ה, אנו מתכבדים להגיש את חישוב צריכת החשמל לתקופה 01/04/21 - 30/04/21:

ק.25 מ"א - 5 - 81017023 (3x200)

סוג תעריף	סוג צריכה	קריאה קודמת	קריאה נוכחית	סה"כ צריכה בקוט"ש	מחיר לקוט"ש בא"ג	סה"כ לתשלום
		01/04/21	30/04/21			
777	פסגה	41,741.40	42,264.20	522.80	43.79	228.93 ₪
778	גבע	15,054.40	15,223.20	168.80	36.65	61.87 ₪
779	שפל	35,762.20	35,953.60	191.40	30.60	58.57 ₪

סה"כ לדייר:

פסגה	גבע	שפל	סה"כ	שיא ביקוש
522.80	168.80	191.40	883.00	5.00
228.93 ₪	61.87 ₪	58.57 ₪	349.37 ₪	

סה"כ צריכה
 סה"כ לתשלום

0.00 ₪	תשלום קבוע	
36.52 ₪	תשלום עבור גודל חיבור בKVA (3x200)	
385.89 ₪	סה"כ	
65.60 ₪	מע"מ 17.00%	
451.49 ₪	סה"כ לתשלום	כולל מע"מ

התפלגות חיוב בש"ח לפי תעו"ז

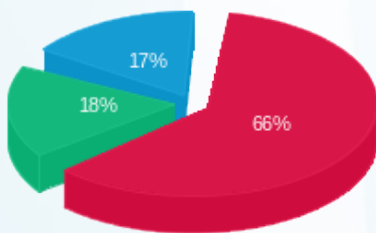

פסגה (228.93 ₪) - 66%
 גבע (61.87 ₪) - 18%
 שפל (58.57 ₪) - 17%

הסטוריית צריכה בקוט"ש

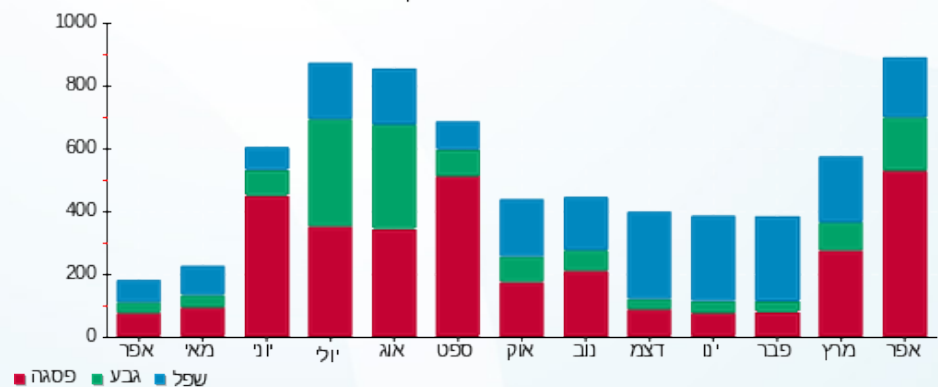



09/05/21

תאריך הפקדה:

שם דייר: ק.25 גוגל מאור וכח
שם אתר: בית אלקו

30/04/21

תאריך קריאה נוכחית:

01/04/21

תאריך קריאה קודמת:

לקוח/ה נכבד/ה, אנו מתכבדים להגיש את חישוב צריכת החשמל לתקופה 01/04/21 - 30/04/21:

ק.25 מאור וכח - 8 - 81016924(3x200)

סוג תעריף	סוג צריכה	קריאה קודמת	קריאה נוכחית	סה"כ צריכה בקוט"ש	מחיר לקוט"ש בא"ג	סה"כ לתשלום
פרטי חשבון עבור תאריכים:						
		01/04/21	30/04/21			
777	פסגה	332,478.60	334,978.60	2,500.00	43.79	1,094.75 ₪
778	גבע	139,263.40	140,323.20	1,059.80	36.65	388.42 ₪
779	שפל	395,415.40	397,674.20	2,258.80	30.60	691.19 ₪

סה"כ לדייר:

פסגה	גבע	שפל	סה"כ	שיא ביקוש
2,500.00	1,059.80	2,258.80	5,818.60	11.40
1,094.75 ₪	388.42 ₪	691.19 ₪	2,174.36 ₪	

סה"כ צריכה

סה"כ לתשלום

211.60 ₪	תשלום קבוע תשלום עבור גודל חיבור בKVA (3x200) סה"כ מע"מ 17.00%	סה"כ לתשלום
36.52 ₪		
2,422.48 ₪		
411.82 ₪		
2,834.30 ₪		כולל מע"מ

התפלגות חיוב בש"ח לפי תעו"ז

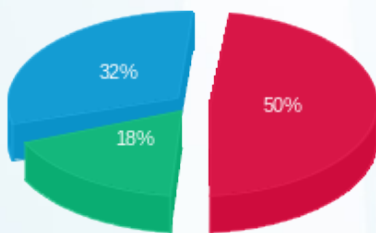

פסגה (1,094.75 ₪) 50%
גבע (388.42 ₪) 18%
שפל (691.19 ₪) 32%

הסטוריית צריכה בקוט"ש

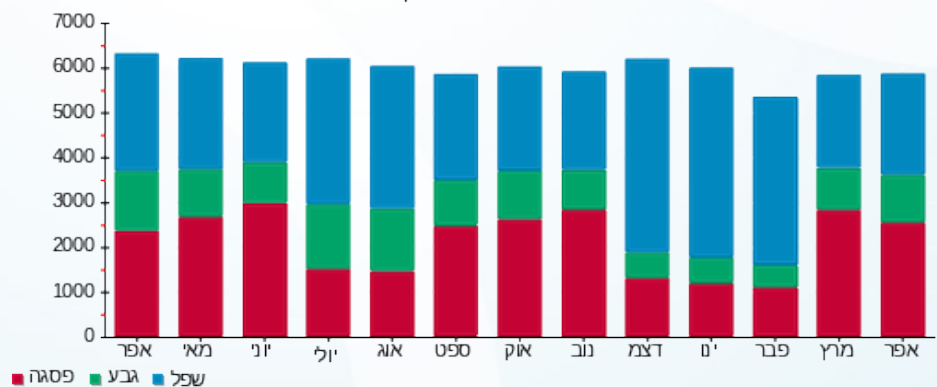



09/05/21

תאריך הפקדה:

שם דייר: ק.26 גוגל מ"א

30/04/21

תאריך קריאה נוכחי:

שם אתר: בית אלקו

01/04/21

תאריך קריאה קודמת:

לקוח/ה נכבד/ה, אנו מתכבדים להגיש את חישוב צריכת החשמל לתקופה 01/04/21 - 30/04/21:

ק.26 מ"א - 6 - 81009505 (3x250)

סוג תעריף	סוג צריכה	קריאה קודמת	קריאה נוכחית	סה"כ צריכה בקוט"ש	מחיר לקוט"ש בא"ג	סה"כ לתשלום
פרטי חשבון עבור תאריכים:						
777	פסגה	01/04/21	30/04/21	287.38	43.79	125.84 ₪
778	גבע	32,448.08	32,584.75	136.67	36.65	50.09 ₪
779	שפל	98,543.52	98,851.58	308.06	30.60	94.27 ₪

סה"כ לדייר:

פסגה	גבע	שפל	סה"כ	שיא ביקוש
287.38	136.67	308.06	732.11	1.98
125.84 ₪	50.09 ₪	94.27 ₪	270.20 ₪	

סה"כ צריכה

סה"כ לתשלום

0.00 ₪	תשלום קבוע	
45.65 ₪	תשלום עבור גודל חיבור בKVA (3x250)	
315.85 ₪	סה"כ	
53.69 ₪	מע"מ 17.00%	
369.55 ₪	סה"כ לתשלום	כולל מע"מ

התפלגות חיוב בש"ח לפי תעו"ז

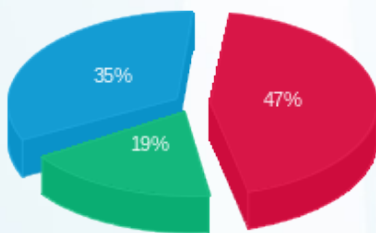

■ פסגה (125.84 ₪)
■ גבע (50.09 ₪)
■ שפל (94.27 ₪)

הסטוריית צריכה בקוט"ש

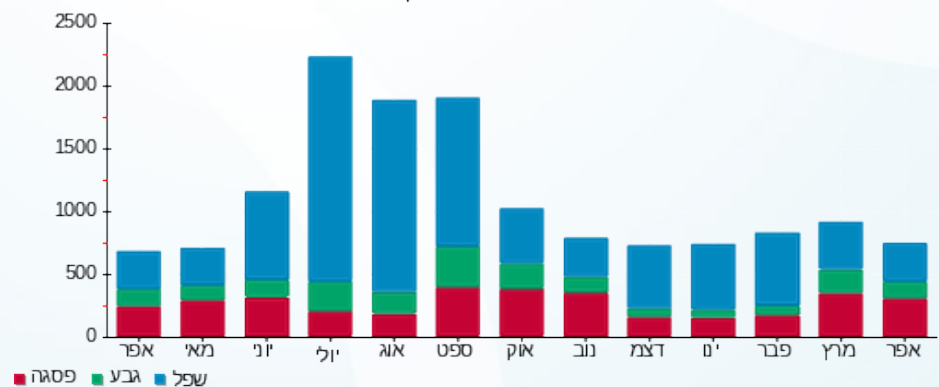



09/05/21

תאריך הפקה:

שם דייר: ק.26 גוגל מאור וכח

30/04/21

תאריך קריאה נוכחי:

שם אתר: בית אלקו

01/04/21

תאריך קריאה קודמת:

לקוח/ה נכבד/ה, אנו מתכבדים להגיש את חישוב צריכת החשמל לתקופה 01/04/21 - 30/04/21:

ק.26 גוגל מאור וכח - 1 - 81014233(3x250)

סוג תעריף	סוג צריכה	קריאה קודמת	קריאה נוכחית	סה"כ צריכה בקוט"ש	מחיר לקוט"ש בא"ג	סה"כ לתשלום
		01/04/21	30/04/21			
777	פסגה	253,759.12	256,524.35	2,765.24	43.79	1,210.90 ₪
778	גבע	88,201.64	88,984.87	783.24	36.65	287.06 ₪
779	שפל	224,800.24	226,056.52	1,256.28	30.60	384.42 ₪

סה"כ לדייר:

פסגה	גבע	שפל	סה"כ	שיא ביקוש
2,765.24	783.24	1,256.28	4,804.75	17.76
1,210.90 ₪	287.06 ₪	384.42 ₪	1,882.37 ₪	

סה"כ צריכה

סה"כ לתשלום

211.60 ₪	תשלום קבוע	
45.65 ₪	תשלום עבור גודל חיבור בKVA (3x250)	
2,139.63 ₪	סה"כ	
363.74 ₪	מע"מ 17.00%	
2,503.36 ₪	סה"כ לתשלום	כולל מע"מ

התפלגות חיוב בש"ח לפי תעו"ז

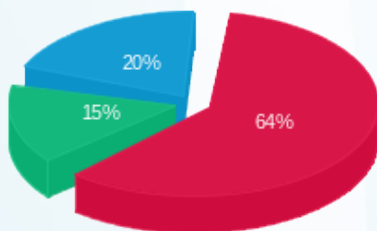

פסגה (1,210.90 ₪) 64%
גבע (287.06 ₪) 15%
שפל (384.42 ₪) 20%

הסטוריית צריכה בקוט"ש

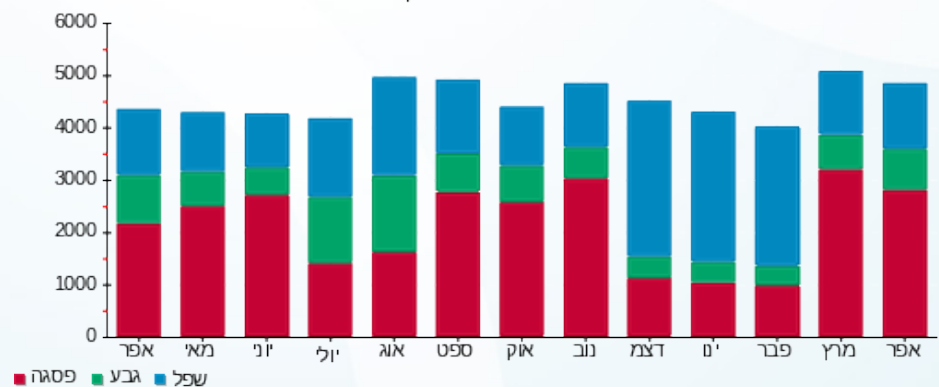



09/05/21

תאריך הפקה:

שם דייר: ק. 27 גוגל מ"א פס 2
שם אתר: בית אלקו

30/04/21

תאריך קריאה נוכחית:

01/04/21

תאריך קריאה קודמת:

לקוח/ה נכבד/ה, אנו מתכבדים להגיש את חישוב צריכת החשמל לתקופה 01/04/21 - 30/04/21:

ק. 27 גוגל מ"א פס 2 - 17313536 (3x250)

סוג תעריף	סוג צריכה	קריאה קודמת	קריאה נוכחית	סה"כ צריכה בקוט"ש	מחיר לקוט"ש בא"ג	סה"כ לתשלום
		01/04/21	30/04/21			
777	פסגה	41,117.30	44,332.50	3,215.20	43.79	1,407.94 ₪
778	גבע	15,136.10	16,543.90	1,407.80	36.65	515.96 ₪
779	שפל	42,412.60	44,782.80	2,370.20	30.60	725.28 ₪

סה"כ לדייר:

פסגה	גבע	שפל	סה"כ	שיא ביקוש
3,215.20	1,407.80	2,370.20	6,993.20	126.92
1,407.94 ₪	515.96 ₪	725.28 ₪	2,649.18 ₪	

סה"כ צריכה

סה"כ לתשלום

0.00 ₪	תשלום קבוע	
45.65 ₪	תשלום עבור גודל חיבור ב KVA (3x250)	
2,694.83 ₪	סה"כ	
458.12 ₪	מע"מ 17.00%	
3,152.95 ₪	סה"כ לתשלום	כולל מע"מ

התפלגות חיוב בש"ח לפי תעו"ז

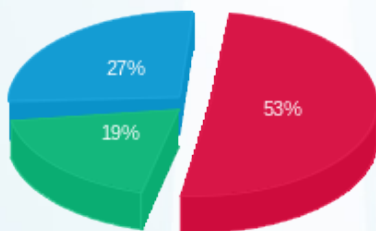

■ פסגה (1,407.94 ₪)
■ גבע (515.96 ₪)
■ שפל (725.28 ₪)

הסטוריית צריכה בקוט"ש

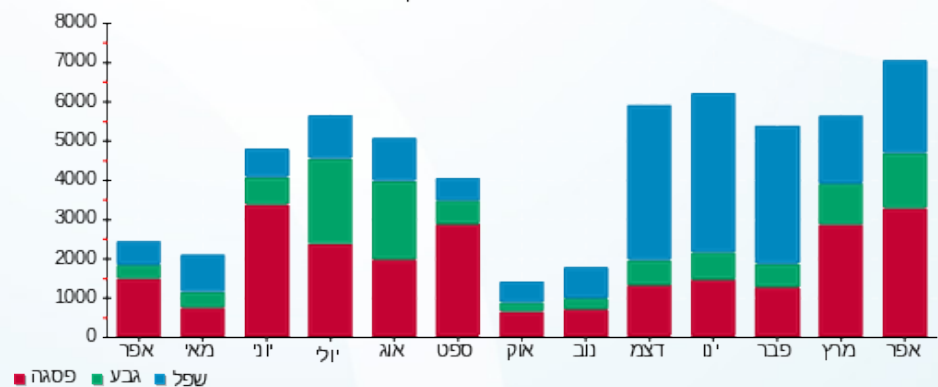



09/05/21 תאריך הפקה:
 30/04/21 תאריך קריאה נוכחית:
 01/04/21 תאריך קריאה קודמת:

שם דייר: ק.27 גוגל מאור וכח פס 1
 שם אתר: בית אלקו

לקוח/ה נכבד/ה, אנו מתכבדים להגיש את חישוב צריכת החשמל לתקופה 01/04/21 - 30/04/21:

ק.27 גוגל מאור וכח פס 1 - 7 - 81017905(3x630)

סוג תעריף	סוג צריכה	קריאה קודמת	קריאה נוכחית	סה"כ צריכה בקוט"ש	מחיר לקוט"ש בא"ג	סה"כ לתשלום
		01/04/21	30/04/21	פרטי חשבון עבור תאריכים:		
777	פסגה	929,860.80	936,702.60	6,841.80	43.79	2,996.02 ₪
778	גבע	267,120.00	268,660.20	1,540.20	36.65	564.48 ₪
779	שפל	833,081.40	835,884.60	2,803.20	30.60	857.78 ₪

סה"כ לדייר:

פסגה	גבע	שפל	סה"כ	שיא ביקוש
6,841.80	1,540.20	2,803.20	11,185.20	72.60
2,996.02 ₪	564.48 ₪	857.78 ₪	4,418.29 ₪	

סה"כ צריכה
 סה"כ לתשלום

211.60 ₪	תשלום קבוע תשלום עבור גודל חיבור בKVA (3x630) סה"כ מע"מ 17.00%	סה"כ לתשלום
115.05 ₪		
4,744.93 ₪		
806.64 ₪		
5,551.57 ₪	כולל מע"מ	

התפלגות חיוב בש"ח לפי תעו"ז

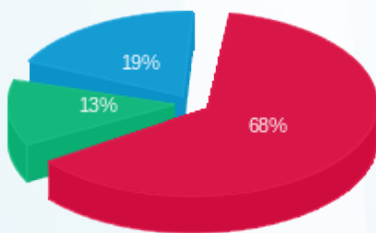

פסגה (2,996.02 ₪) 68%
 גבע (564.48 ₪) 13%
 שפל (857.78 ₪) 19%

הסטוריית צריכה בקוט"ש

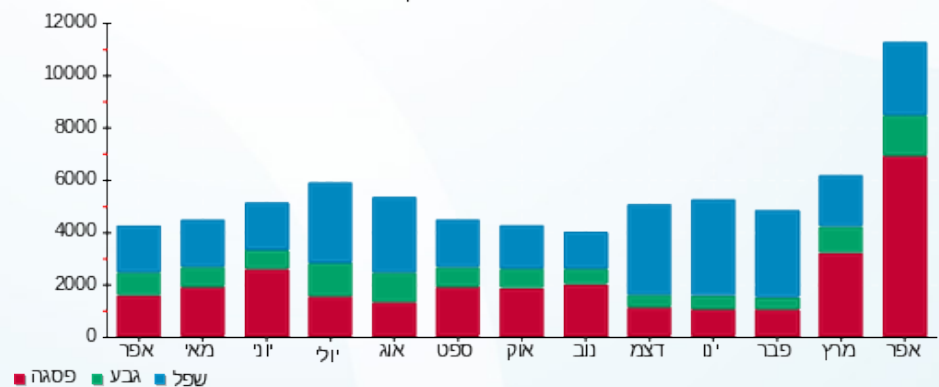



09/05/21

תאריך הפקדה:

שם דייר: ק.28 גוגל מ"א פס 3

30/04/21

תאריך קריאה נוכחית:

שם אתר: בית אלקו

01/04/21

תאריך קריאה קודמת:

לקוח/ה נכבד/ה, אנו מתכבדים להגיש את חישוב צריכת החשמל לתקופה 01/04/21 - 30/04/21:

ק.28 גוגל מ"א פס 3 - 17313535 (3x250)

סוג תעריף	סוג צריכה	קריאה קודמת	קריאה נוכחית	סה"כ צריכה בקוט"ש	מחיר לקוט"ש בא"ג	סה"כ לתשלום
פרטי חשבון עבור תאריכים:						
777	פסגה	01/04/21	30/04/21	3,943.40	43.79	1,726.81 ₪
778	גבע	22,641.00	23,771.80	1,130.80	36.65	414.44 ₪
779	שפל	68,542.60	71,242.70	2,700.10	30.60	826.23 ₪

סה"כ לדייר:

פסגה	גבע	שפל	סה"כ	שיא ביקוש
3,943.40	1,130.80	2,700.10	7,774.30	119.20
1,726.81 ₪	414.44 ₪	826.23 ₪	2,967.48 ₪	

סה"כ צריכה

סה"כ לתשלום

0.00 ₪	תשלום קבוע	
45.65 ₪	תשלום עבור גודל חיבור בKVA (3x250)	
3,013.14 ₪	סה"כ	
512.23 ₪	מע"מ 17.00%	
3,525.37 ₪	סה"כ לתשלום	כולל מע"מ

התפלגות חיוב בש"ח לפי תעו"ז

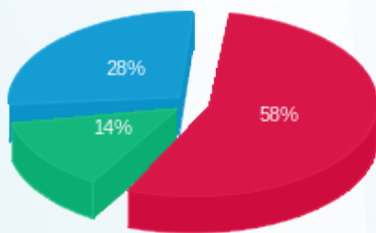

פסגה (1,726.81 ₪) 58%
 גבע (414.44 ₪) 14%
 שפל (826.23 ₪) 28%

הסטוריית צריכה בקוט"ש

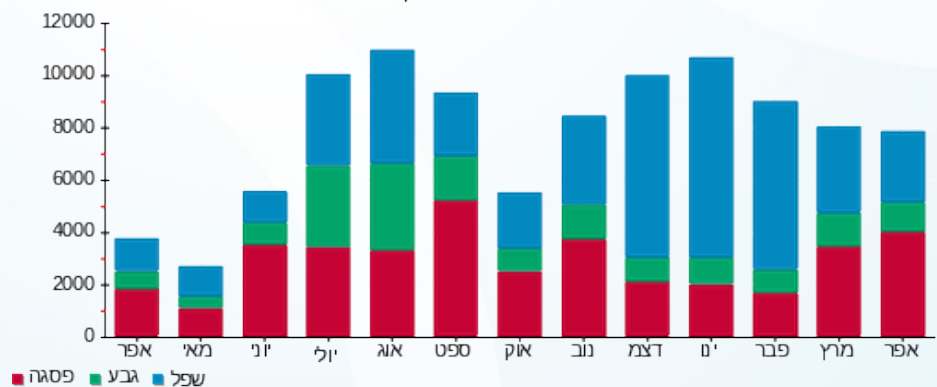



09/05/21

תאריך הפקה:

שם דייר: ק.28 גוגל מאור וכח פס 2

30/04/21

תאריך קריאה נוכחית:

שם אתר: בית אלקו

01/04/21

תאריך קריאה קודמת:

לקוח/ה נכבד/ה, אנו מתכבדים להגיש את חישוב צריכת החשמל לתקופה 01/04/21 - 30/04/21:

ק.28 גוגל מאור וכח פס 2 - 2 (3x630)81014233

סוג תעריף	סוג צריכה	קריאה קודמת	קריאה נוכחית	סה"כ צריכה בקוט"ש	מחיר לקוט"ש בא"ג	סה"כ לתשלום
פרטי חשבון עבור תאריכים:						
777	פסגה	01/04/21	30/04/21	10,444.02	43.79	4,573.44 ₪
778	גבע	322,194.38	324,037.51	1,843.13	36.65	675.51 ₪
779	שפל	1,000,198.60	1,003,521.19	3,322.59	30.60	1,016.71 ₪

סה"כ לדייר:

פסגה	גבע	שפל	סה"כ	שיא ביקוש
10,444.02	1,843.13	3,322.59	15,609.74	115.58
4,573.44 ₪	675.51 ₪	1,016.71 ₪	6,265.66 ₪	

סה"כ צריכה

סה"כ לתשלום

211.60 ₪	תשלום קבוע	
115.05 ₪	תשלום עבור גודל חיבור בKVA (3x630)	
6,592.30 ₪	סה"כ	
1,120.69 ₪	מע"מ 17.00%	
7,712.99 ₪	סה"כ לתשלום	כולל מע"מ

התפלגות חיוב בש"ח לפי תעו"ז

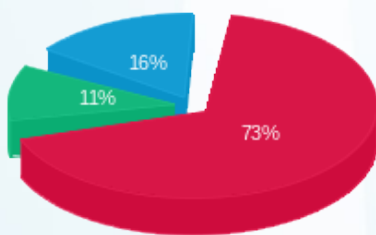

פסגה (4,573.44 ₪) 73%
 גבע (675.51 ₪) 11%
 שפל (1,016.71 ₪) 16%

הסטוריית צריכה בקוט"ש

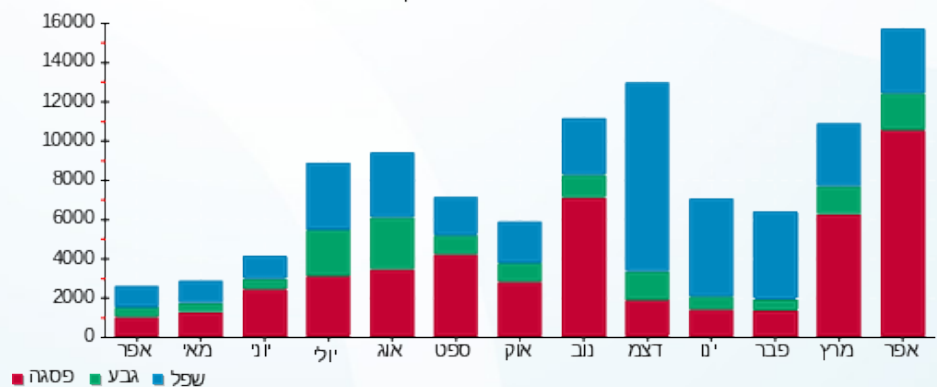



09/05/21

תאריך הפקה:

שם דייר: ק.28 תאורה חיצונית עיצובית
שם אתר: בית אלקו

30/04/21

תאריך קריאה נוכחית:

01/04/21

תאריך קריאה קודמת:

לקוח/ה נכבד/ה, אנו מתכבדים להגיש את חישוב צריכת החשמל לתקופה 01/04/21 - 30/04/21:

ק.28 תאורה חיצונית עיצובית - 7 - 81014233(0x0)

סוג תעריף	סוג צריכה	קריאה קודמת	קריאה נוכחית	סה"כ צריכה בקוט"ש	מחיר לקוט"ש בא"ג	סה"כ לתשלום
פרטי חשבון עבור תאריכים:						
777	פסגה	01/04/21	30/04/21	383.12	43.79	167.77 ₪
778	גבע	14,930.92	15,435.87	504.95	36.65	185.06 ₪
779	שפל	66,910.42	68,788.56	1,878.13	30.60	574.71 ₪

סה"כ לדייר:

פסגה	גבע	שפל	סה"כ	שיא ביקוש
383.12	504.95	1,878.13	2,766.20	7.28
167.77 ₪	185.06 ₪	574.71 ₪	927.54 ₪	

סה"כ צריכה

סה"כ לתשלום

211.60 ₪	תשלום קבוע	
0.00 ₪	תשלום עבור גודל חיבור בKVA (0x0)	
1,139.14 ₪	סה"כ	
193.65 ₪	מע"מ 17.00%	
1,332.80 ₪	סה"כ לתשלום	כולל מע"מ

התפלגות חיוב בש"ח לפי תעו"ז

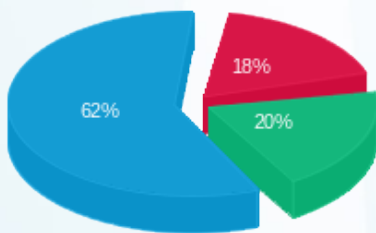

פסגה (167.77 ₪)
גבע (185.06 ₪)
שפל (574.71 ₪)

הסטוריית צריכה בקוט"ש

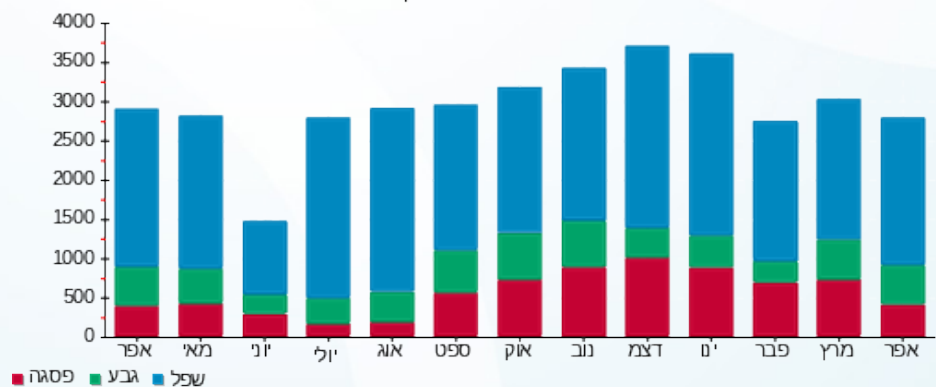

09/05/21 תאריך הפקה:
 30/04/21 תאריך קריאה נוכחית:
 01/04/21 תאריך קריאה קודמת:

שם דייר: ק. 29 גוגל מ"א פס 2
 שם אתר: בית אלקו

לקוח/ה נכבד/ה, אנו מתכבדים להגיש את חישוב צריכת החשמל לתקופה 01/04/21 - 30/04/21:

ק. 29 גוגל מ"א פס 2 - 3 - 81014233 (3x250)

סוג תעריף	סוג צריכה	קריאה קודמת	קריאה נוכחית	סה"כ צריכה בקוט"ש	מחיר לקוט"ש בא"ג	סה"כ לתשלום
		01/04/21	30/04/21			
777	פסגה	1,282,935.14	1,286,475.10	3,539.96	43.79	1,550.15 ₪
778	גבע	418,838.01	420,301.82	1,463.81	36.65	536.49 ₪
779	שפל	1,122,093.39	1,125,295.45	3,202.06	30.60	979.83 ₪

סה"כ לדייר:

פסגה	גבע	שפל	סה"כ	שיא ביקוש
3,539.96	1,463.81	3,202.06	8,205.82	31.36
1,550.15 ₪	536.49 ₪	979.83 ₪	3,066.46 ₪	

סה"כ צריכה
 סה"כ לתשלום

0.00 ₪	תשלום קבוע	
45.65 ₪	תשלום עבור גודל חיבור ב KVA (3x250)	
3,112.12 ₪	סה"כ	
529.06 ₪	מע"מ 17.00%	
3,641.18 ₪	סה"כ לתשלום	כולל מע"מ

התפלגות חיוב בש"ח לפי תעו"ז

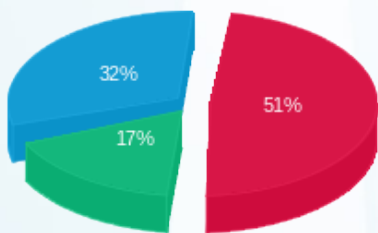

פסגה (1,550.15 ₪) ■
 גבע (536.49 ₪) ■
 שפל (979.83 ₪) ■

הסטוריית צריכה בקוט"ש

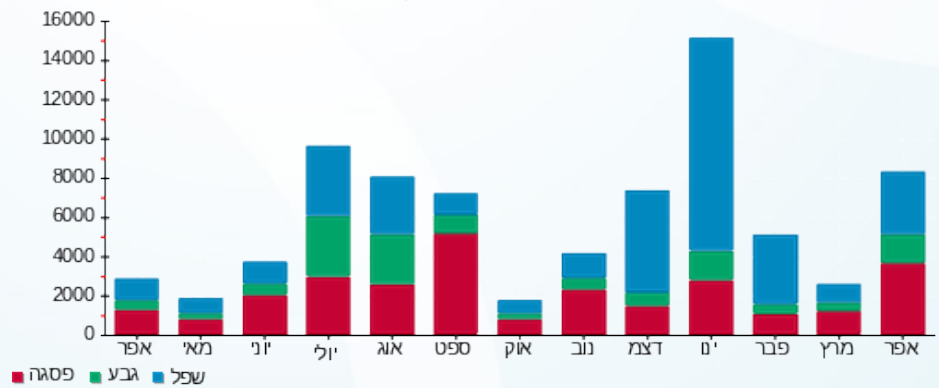



09/05/21

תאריך הפקדה:

שם דייר: ק.29 גוגל מאור וכח פס 1

30/04/21

תאריך קריאה נוכחית:

שם אתר: בית אלקו

01/04/21

תאריך קריאה קודמת:

לקוח/ה נכבד/ה, אנו מתכבדים להגיש את חישוב צריכת החשמל לתקופה 01/04/21 - 30/04/21:

ק.29 גוגל מאור וכח פס 1 - 2 - 19093456 (3x630)

סוג תעריף	סוג צריכה	קריאה קודמת	קריאה נוכחית	סה"כ צריכה בקוט"ש	מחיר לקוט"ש בא"ג	סה"כ לתשלום
פרטי חשבון עבור תאריכים:						
777	פסגה	01/04/21	30/04/21	7,273.60	43.79	3,185.11 ₪
778	גבע	12,980.80	14,232.80	1,252.00	36.65	458.86 ₪
779	שפל	57,066.40	59,388.00	2,321.60	30.60	710.41 ₪

סה"כ לדייר:

פסגה	גבע	שפל	סה"כ	שיא ביקוש
7,273.60	1,252.00	2,321.60	10,847.20	114.98
3,185.11 ₪	458.86 ₪	710.41 ₪	4,354.38 ₪	

סה"כ צריכה

סה"כ לתשלום

211.60 ₪	תשלום קבוע תשלום עבור גודל חיבור KVA (3x630) סה"כ מע"מ 17.00%	סה"כ לתשלום
115.05 ₪		
4,681.02 ₪		
795.77 ₪		
5,476.80 ₪		כולל מע"מ

התפלגות חיוב בש"ח לפי תעו"ז

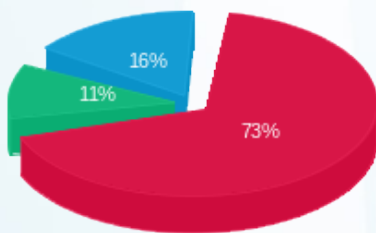

פסגה (3,185.11 ₪) - 73%
 גבע (458.86 ₪) - 11%
 שפל (710.41 ₪) - 16%

הסטוריית צריכה בקוט"ש

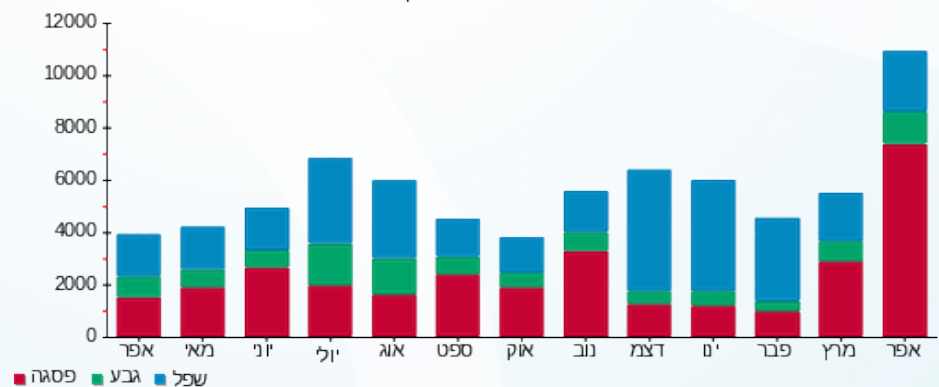

09/05/21 תאריך הפקדה:
 30/04/21 תאריך קריאה נוכחית:
 01/04/21 תאריך קריאה קודמת:

שם דייר: ק. 30 גוגל דרי קולר פס 1
 שם אתר: בית אלקו

לקוח/ה נכבד/ה, אנו מתכבדים להגיש את חישוב צריכת החשמל לתקופה 01/04/21 - 30/04/21:

ק. 30 גוגל דרי קולר פס 1 - 19093456 (3x200)

סוג תעריף	סוג צריכה	קריאה קודמת	קריאה נוכחית	סה"כ צריכה בקוט"ש	מחיר לקוט"ש בא"ג	סה"כ לתשלום
פרטי חשבון עבור תאריכים:						
777	פסגה	01/04/21	30/04/21	3,330.40	43.79	1,458.38 ₪
778	גבע	26,060.40	27,342.80	1,282.40	36.65	470.00 ₪
779	שפל	68,273.60	70,669.20	2,395.60	30.60	733.05 ₪

סה"כ לדייר:

פסגה	גבע	שפל	סה"כ	שיא ביקוש
3,330.40	1,282.40	2,395.60	7,008.40	39.98
1,458.38 ₪	470.00 ₪	733.05 ₪	2,661.44 ₪	

סה"כ צריכה
 סה"כ לתשלום

211.60 ₪	תשלום קבוע תשלום עבור גודל חיבור KVA (3x200) סה"כ מע"מ 17.00%	
36.52 ₪		
2,909.56 ₪		
494.62 ₪		
3,404.18 ₪	סה"כ לתשלום	כולל מע"מ

התפלגות חיוב בש"ח לפי תעו"ז

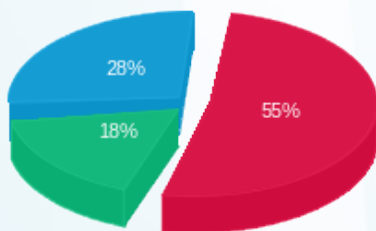

פסגה (1,458.38 ₪) ■
 גבע (470.00 ₪) ■
 שפל (733.05 ₪) ■

הסטוריית צריכה בקוט"ש

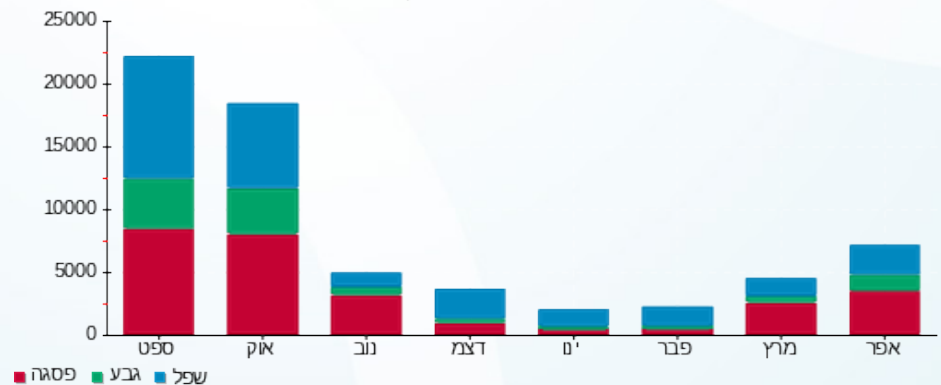



09/05/21

תאריך הפקדה:

שם דייר: ק. 30 גוגל מ"א

30/04/21

תאריך קריאה נוכחית:

שם אתר: בית אלקו

01/04/21

תאריך קריאה קודמת:

לקוח/ה נכבד/ה, אנו מתכבדים להגיש את חישוב צריכת החשמל לתקופה 01/04/21 - 30/04/21:

ק. 30 מ"א - 2 - 81009505 (3x320)

סוג תעריף	סוג צריכה	קריאה קודמת	קריאה נוכחית	סה"כ צריכה בקוט"ש	מחיר לקוט"ש בא"ג	סה"כ לתשלום
		01/04/21	30/04/21			
777	פסגה	974,538.61	980,966.76	6,428.15	43.79	2,814.89 ₪
778	גבע	461,686.09	464,985.94	3,299.86	36.65	1,209.40 ₪
779	שפל	1,288,384.53	1,295,772.74	7,388.21	30.60	2,260.79 ₪

סה"כ לדייר:

פסגה	גבע	שפל	סה"כ	שיא ביקוש
6,428.15	3,299.86	7,388.21	17,116.22	34.72
2,814.89 ₪	1,209.40 ₪	2,260.79 ₪	6,285.08 ₪	

סה"כ צריכה

סה"כ לתשלום

0.00 ₪	תשלום קבוע	
58.44 ₪	תשלום עבור גודל חיבור ב KVA (3x320)	
6,343.51 ₪	סה"כ	
1,078.40 ₪	מע"מ 17.00%	
7,421.91 ₪	סה"כ לתשלום	כולל מע"מ

התפלגות חיוב בש"ח לפי תעו"ז

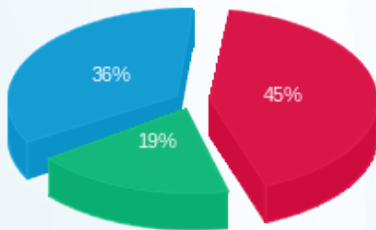

פסגה (2,814.89 ₪) 45%
 גבע (1,209.40 ₪) 36%
 שפל (2,260.79 ₪) 19%

הסטוריית צריכה בקוט"ש

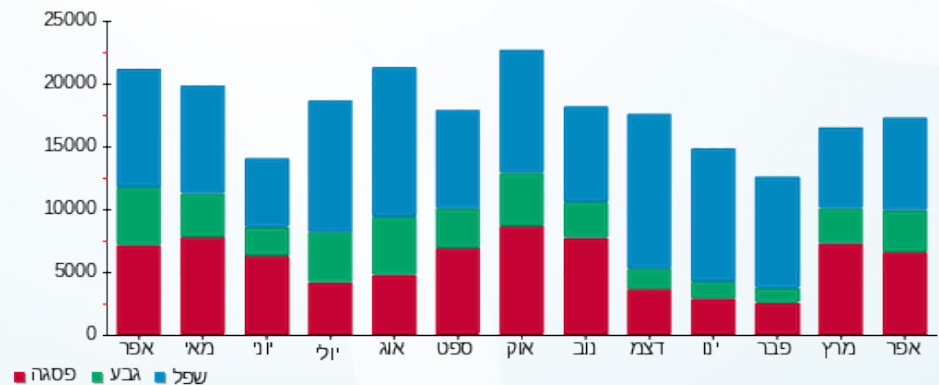



09/05/21

תאריך הפקה:

שם דייר: ק.30 גוגל מאור וכח 1

30/04/21

תאריך קריאה נוכחית:

שם אתר: בית אלקו

01/04/21

תאריך קריאה קודמת:

לקוח/ה נכבד/ה, אנו מתכבדים להגיש את חישוב צריכת החשמל לתקופה 01/04/21 - 30/04/21:

ק.30 גוגל מאור וכח - 6 - (3x160)81017905

סוג תעריף	סוג צריכה	קריאה קודמת	קריאה נוכחית	סה"כ צריכה בקוט"ש	מחיר לקוט"ש בא"ג	סה"כ לתשלום
		01/04/21	30/04/21			
777	פסגה	223,157.60	225,216.00	2,058.40	43.79	901.37 ₪
778	גבע	85,806.00	86,527.60	721.60	36.65	264.47 ₪
779	שפל	228,662.00	230,181.20	1,519.20	30.60	464.88 ₪

סה"כ לדייר:

פסגה	גבע	שפל	סה"כ	שיא ביקוש
2,058.40	721.60	1,519.20	4,299.20	46.40
901.37 ₪	264.47 ₪	464.88 ₪	1,630.71 ₪	

סה"כ צריכה

סה"כ לתשלום

211.60 ₪	תשלום קבוע תשלום עבור גודל חיבור בKVA (3x160) סה"כ מע"מ 17.00%	סה"כ לתשלום
29.22 ₪		
1,871.53 ₪		
318.16 ₪		
2,189.69 ₪		

התפלגות חיוב בש"ח לפי תעו"ז

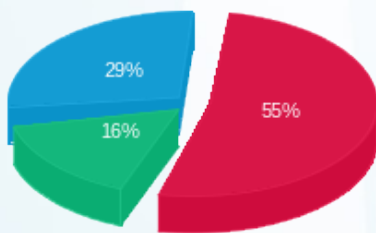

פסגה (901.37 ₪) 55%
 גבע (264.47 ₪) 16%
 שפל (464.88 ₪) 29%

הסטוריית צריכה בקוט"ש

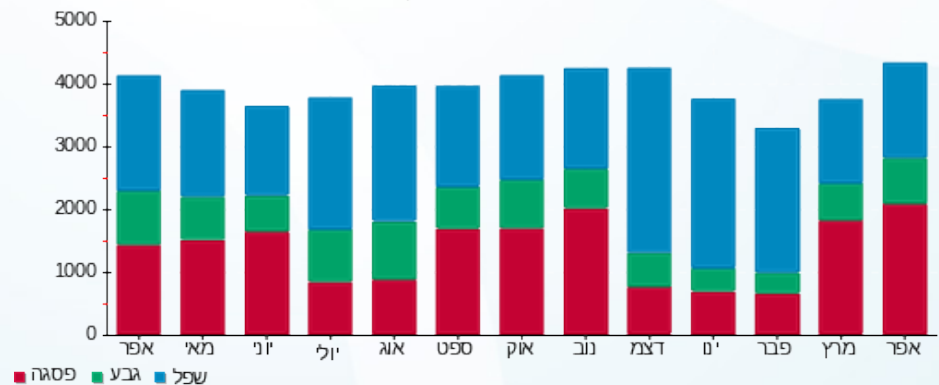



09/05/21 תאריך הפקדה:
 30/04/21 תאריך קריאה נוכחית:
 01/04/21 תאריך קריאה קודמת:

שם דייר: ק. 30 גוגל מאור וכח 2 פס 2
 שם אתר: בית אלקו

לקוח/ה נכבד/ה, אנו מתכבדים להגיש את חישוב צריכת החשמל לתקופה 01/04/21 - 30/04/21:

ק. 30 גוגל מאור וכח 2 פס 2 - 81014233 (3x250)

סוג תעריף	סוג צריכה	קריאה קודמת	קריאה נוכחית	סה"כ צריכה בקוט"ש	מחיר לקוט"ש בא"ג	סה"כ לתשלום
פרטי חשבון עבור תאריכים:						
777	פסגה	01/04/21	30/04/21	15,302.20	43.79	6,700.83 ₪
778	גבע	29,389.67	35,715.82	6,326.15	36.65	2,318.53 ₪
779	שפל	82,302.38	93,131.28	10,828.90	30.60	3,313.64 ₪

סה"כ לדייר:

פסגה	גבע	שפל	סה"כ	שיא ביקוש
15,302.20	6,326.15	10,828.90	32,457.25	70.66
6,700.83 ₪	2,318.53 ₪	3,313.64 ₪	12,333.01 ₪	

סה"כ צריכה
 סה"כ לתשלום

211.60 ₪	תשלום קבוע תשלום עבור גודל חיבור ב KVA (3x250) סה"כ מע"מ 17.00%	סה"כ לתשלום
45.65 ₪		
12,590.26 ₪		
2,140.34 ₪		
14,730.61 ₪		כולל מע"מ

התפלגות חיוב בש"ח לפי תעו"ז

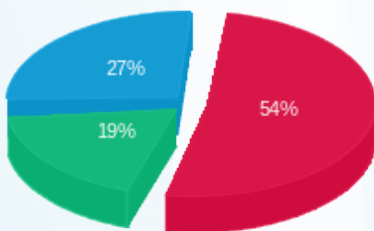

פסגה (6,700.83 ₪) 19%
 גבע (2,318.53 ₪) 27%
 שפל (3,313.64 ₪) 54%

הסטוריית צריכה בקוט"ש

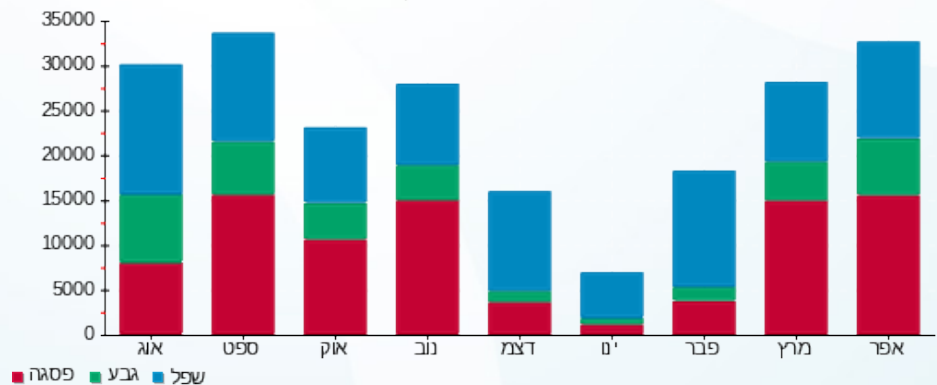



09/05/21

תאריך הפקדה:

שם דייר: ק.31 גוגל מ"א

30/04/21

תאריך קריאה נוכחית:

שם אתר: בית אלקו

01/04/21

תאריך קריאה קודמת:

לקוח/ה נכבד/ה, אנו מתכבדים להגיש את חישוב צריכת החשמל לתקופה 01/04/21 - 30/04/21:

ק.31 מ"א - 3 - 81009505(3x200)

סוג תעריף	סוג צריכה	קריאה קודמת	קריאה נוכחית	סה"כ צריכה בקוט"ש	מחיר לקוט"ש בא"ג	סה"כ לתשלום
		01/04/21	30/04/21			
777	פסגה	83,230.85	83,349.06	118.22	43.79	51.77 ₪
778	גבע	34,477.32	34,524.25	46.92	36.65	17.20 ₪
779	שפל	96,996.32	97,123.05	126.74	30.60	38.78 ₪

סה"כ לדייר:

פסגה	גבע	שפל	סה"כ	שיא ביקוש
118.22	46.92	126.74	291.88	0.34
₪ 51.77	₪ 17.20	₪ 38.78	₪ 107.75	

סה"כ צריכה

סה"כ לתשלום

₪ 0.00	תשלום קבוע	
₪ 36.52	תשלום עבור גודל חיבור בKVA (3x200)	
₪ 144.27	סה"כ	
₪ 24.53	מע"מ 17.00%	
₪ 168.79	סה"כ לתשלום	כולל מע"מ

התפלגות חיוב בש"ח לפי תעו"ז

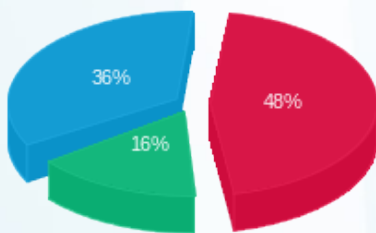

פסגה (₪ 51.77) 48%
גבע (₪ 17.20) 16%
שפל (₪ 38.78) 36%

הסטוריית צריכה בקוט"ש

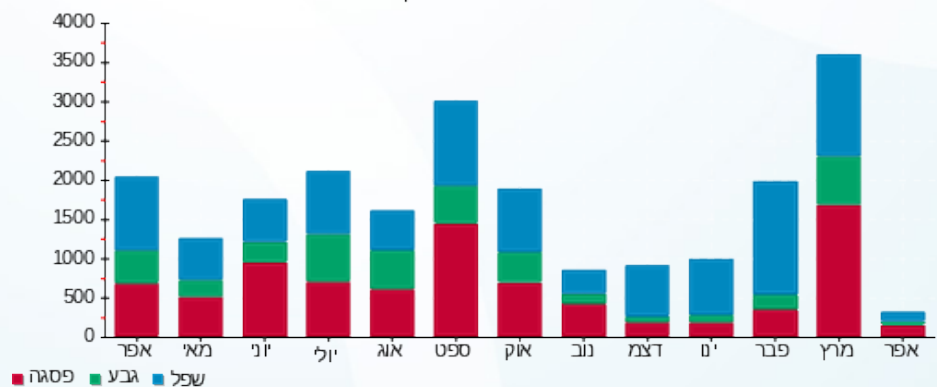



09/05/21

תאריך הפקה:

שם דייר: ק.31 גוגל מאור וכח

30/04/21

תאריך קריאה נוכחי:

שם אתר: בית אלקו

01/04/21

תאריך קריאה קודמת:

לקוח/ה נכבד/ה, אנו מתכבדים להגיש את חישוב צריכת החשמל לתקופה 01/04/21 - 30/04/21:

ק.31 מאור וכח - 4 - 81014233(3x250)

סוג תעריף	סוג צריכה	קריאה קודמת	קריאה נוכחית	סה"כ צריכה בקוט"ש	מחיר לקוט"ש בא"ג	סה"כ לתשלום
		01/04/21	30/04/21			
777	פסגה	365,346.11	366,353.80	1,007.69	43.79	441.27 ₪
778	גבע	151,896.84	152,409.78	512.94	36.65	187.99 ₪
779	שפל	451,380.59	452,509.98	1,129.39	30.60	345.59 ₪

סה"כ לדייר:

פסגה	גבע	שפל	סה"כ	שיא ביקוש
1,007.69	512.94	1,129.39	2,650.02	4.62
441.27 ₪	187.99 ₪	345.59 ₪	974.85 ₪	

סה"כ צריכה

סה"כ לתשלום

211.60 ₪	<p>תשלום קבוע</p> <p>תשלום עבור גודל חיבור בKVA (3x250)</p> <p>סה"כ</p> <p>מע"מ 17.00%</p>	<p>סה"כ לתשלום</p>
45.65 ₪		
1,232.11 ₪		
209.46 ₪		
1,441.56 ₪		

כולל מע"מ

התפלגות חיוב בש"ח לפי תעו"ז

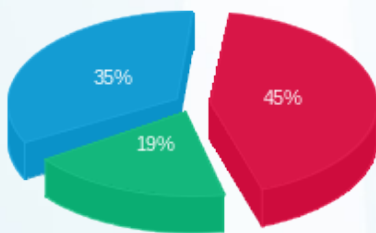

■ פסגה (441.27 ₪)
 ■ גבע (187.99 ₪)
 ■ שפל (345.59 ₪)

הסטוריית צריכה בקוט"ש

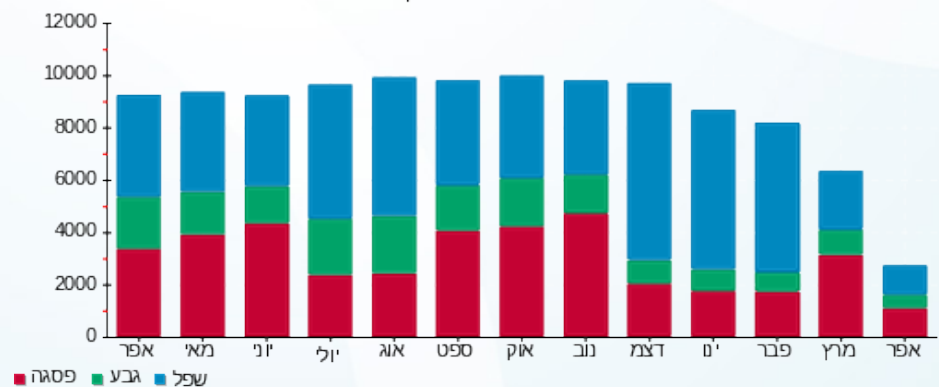



09/05/21

תאריך הפקדה:

שם דייר: ק. 32 גוגל מ"א

30/04/21

תאריך קריאה נוכחית:

שם אתר: בית אלקו

01/04/21

תאריך קריאה קודמת:

לקוח/ה נכבד/ה, אנו מתכבדים להגיש את חישוב צריכת החשמל לתקופה 01/04/21 - 30/04/21:

ק. 32 מ"א - 8 - 81009505 (3x250)

סוג תעריף	סוג צריכה	קריאה קודמת	קריאה נוכחית	סה"כ צריכה בקוט"ש	מחיר לקוט"ש בא"ג	סה"כ לתשלום
פרטי חשבון עבור תאריכים:						
777	פסגה	01/04/21	30/04/21	1,101.49	43.79	482.34 ₪
778	גבע	61,802.45	62,354.91	552.46	36.65	202.48 ₪
779	שפל	185,602.24	187,023.37	1,421.13	30.60	434.87 ₪

סה"כ לדייר:

פסגה	גבע	שפל	סה"כ	שיא ביקוש
1,101.49	552.46	1,421.13	3,075.08	46.50
482.34 ₪	202.48 ₪	434.87 ₪	1,119.68 ₪	

סה"כ צריכה

סה"כ לתשלום

0.00 ₪	תשלום קבוע	
45.65 ₪	תשלום עבור גודל חיבור ב KVA (3x250)	
1,165.34 ₪	סה"כ	
198.11 ₪	מע"מ 17.00%	
1,363.44 ₪	סה"כ לתשלום	כולל מע"מ

התפלגות חיוב בש"ח לפי תעו"ז

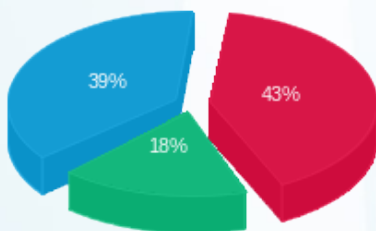

■ פסגה (482.34 ₪)
■ גבע (202.48 ₪)
■ שפל (434.87 ₪)

הסטוריית צריכה בקוט"ש

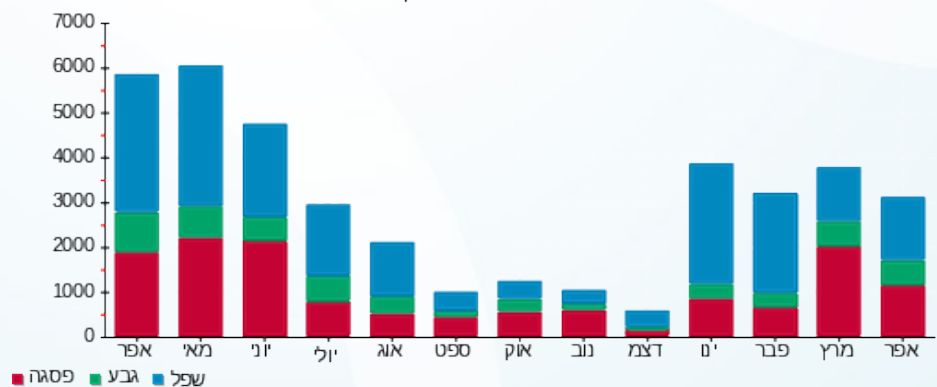



09/05/21

תאריך הפקה:

שם דייר: ק. 32 גוגל מאור וכח

30/04/21

תאריך קריאה נוכחית:

שם אתר: בית אלקו

01/04/21

תאריך קריאה קודמת:

לקוח/ה נכבד/ה, אנו מתכבדים להגיש את חישוב צריכת החשמל לתקופה 01/04/21 - 30/04/21:

ק. 32 מאור וכח - 6 - 81014233(3x630)

סוג תעריף	סוג צריכה	קריאה קודמת	קריאה נוכחית	סה"כ צריכה בקוט"ש	מחיר לקוט"ש בא"ג	סה"כ לתשלום
פרטי חשבון עבור תאריכים:						
777	פסגה	01/04/21	30/04/21	8,375.65	43.79	3,667.70 ₪
778	גבע	401,269.80	405,449.30	4,179.50	36.65	1,531.79 ₪
779	שפל	1,228,460.89	1,237,572.67	9,111.78	30.60	2,788.21 ₪

סה"כ לדייר:

פסגה	גבע	שפל	סה"כ	שיא ביקוש
8,375.65	4,179.50	9,111.78	21,666.93	38.05
3,667.70 ₪	1,531.79 ₪	2,788.21 ₪	7,987.69 ₪	

סה"כ צריכה

סה"כ לתשלום

211.60 ₪	<p>תשלום קבוע</p> <p>תשלום עבור גודל חיבור בKVA (3x630)</p> <p>סה"כ</p> <p>מע"מ 17.00%</p>	<p>סה"כ לתשלום</p>
115.05 ₪		
8,314.33 ₪		
1,413.44 ₪		
9,727.77 ₪	כולל מע"מ	

התפלגות חיוב בש"ח לפי תעו"ז

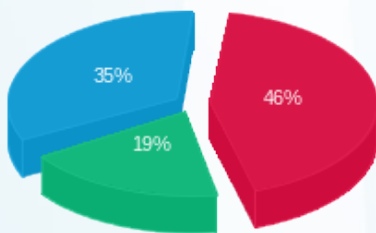

פסגה (3,667.70 ₪) 46%

גבע (1,531.79 ₪) 35%

שפל (2,788.21 ₪) 19%

הסטוריית צריכה בקוט"ש

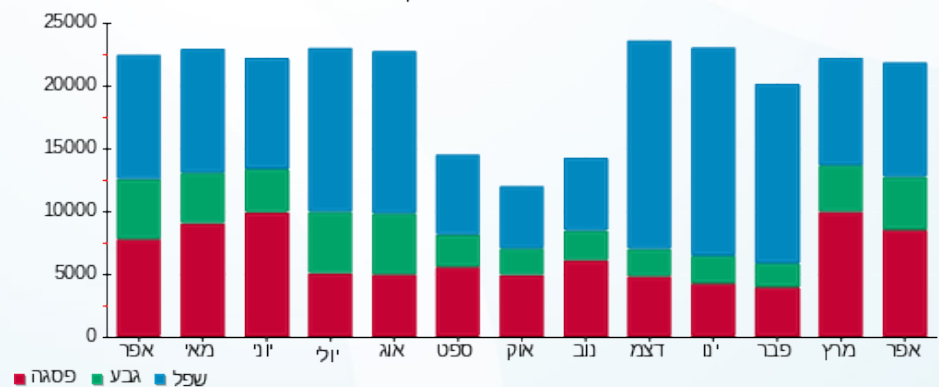



09/05/21

תאריך הפקדה:

שם דייר: ק.33 גוגל מ"א

30/04/21

תאריך קריאה נוכחית:

שם אתר: בית אלקו

01/04/21

תאריך קריאה קודמת:

לקוח/ה נכבד/ה, אנו מתכבדים להגיש את חישוב צריכת החשמל לתקופה 01/04/21 - 30/04/21:

ק.33 מ"א - 7 - 81009505(3x250)

סוג תעריף	סוג צריכה	קריאה קודמת	קריאה נוכחית	סה"כ צריכה בקוט"ש	מחיר לקוט"ש בא"ג	סה"כ לתשלום
		01/04/21	30/04/21			
777	פסגה	132,394.12	134,257.54	1,863.42	43.79	815.99 ₪
778	גבע	57,253.20	57,545.47	292.27	36.65	107.12 ₪
779	שפל	161,511.56	161,784.46	272.90	30.60	83.51 ₪

סה"כ לדייר:

פסגה	גבע	שפל	סה"כ	שיא ביקוש
1,863.42	292.27	272.90	2,428.59	39.01
815.99 ₪	107.12 ₪	83.51 ₪	1,006.62 ₪	

סה"כ צריכה

סה"כ לתשלום

0.00 ₪	תשלום קבוע	
45.65 ₪	תשלום עבור גודל חיבור בKVA (3x250)	
1,052.27 ₪	סה"כ	
178.89 ₪	מע"מ 17.00%	
1,231.16 ₪	סה"כ לתשלום	כולל מע"מ

התפלגות חיוב בש"ח לפי תעו"ז

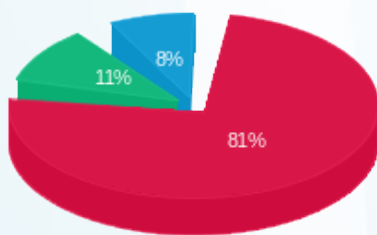

פסגה (815.99 ₪) 81%
גבע (107.12 ₪) 11%
שפל (83.51 ₪) 8%

הסטוריית צריכה בקוט"ש

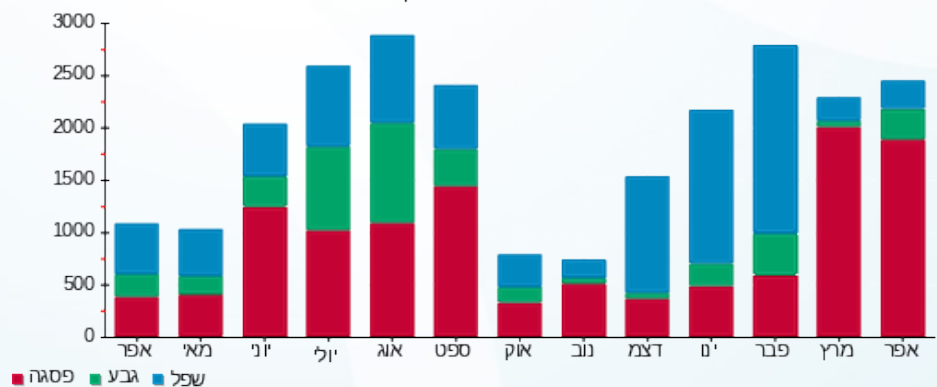



09/05/21

תאריך הפקדה:

שם דייר: ק.33 גוגל מאור וכח

30/04/21

תאריך קריאה נוכחית:

שם אתר: בית אלקו

01/04/21

תאריך קריאה קודמת:

לקוח/ה נכבד/ה, אנו מתכבדים להגיש את חישוב צריכת החשמל לתקופה 01/04/21 - 30/04/21:

ק.33 מאור וכח - 5 - (3x250)81014233

סוג תעריף	סוג צריכה	קריאה קודמת	קריאה נוכחית	סה"כ צריכה בקוט"ש	מחיר לקוט"ש בא"ג	סה"כ לתשלום
פרטי חשבון עבור תאריכים:						
		01/04/21	30/04/21			
777	פסגה	280,517.37	283,667.66	3,150.29	43.79	1,379.51 ₪
778	גבע	128,997.26	130,408.30	1,411.04	36.65	517.14 ₪
779	שפל	379,481.28	382,489.62	3,008.35	30.60	920.55 ₪

סה"כ לדייר:

פסגה	גבע	שפל	סה"כ	שיא ביקוש
3,150.29	1,411.04	3,008.35	7,569.68	14.30
1,379.51 ₪	517.14 ₪	920.55 ₪	2,817.21 ₪	

סה"כ צריכה

סה"כ לתשלום

211.60 ₪	תשלום קבוע תשלום עבור גודל חיבור בKVA (3x250) סה"כ מע"מ 17.00%	
45.65 ₪		
3,074.47 ₪		
522.66 ₪		
3,597.12 ₪	סה"כ לתשלום	כולל מע"מ

התפלגות חיוב בש"ח לפי תעו"ז

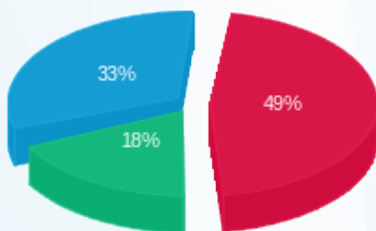

פסגה (1,379.51 ₪) ■
 גבע (517.14 ₪) ■
 שפל (920.55 ₪) ■

הסטוריית צריכה בקוט"ש

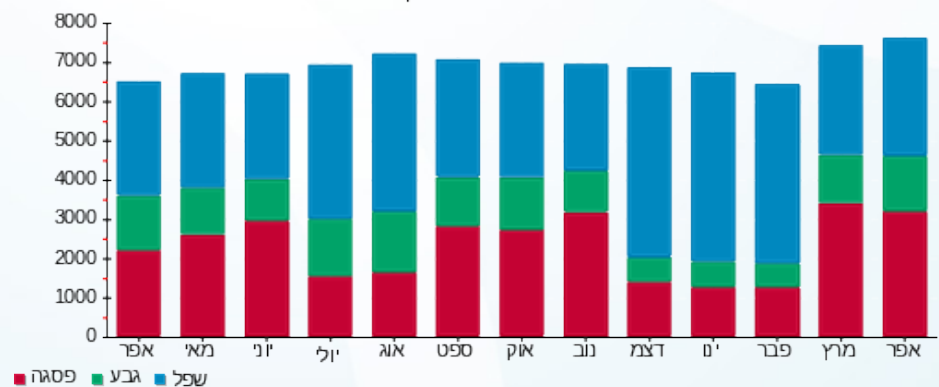



09/05/21

תאריך הפקדה:

שם דייר: ק. 34 גוגל מ"א פס 3

30/04/21

תאריך קריאה נוכחית:

שם אתר: בית אלקו

01/04/21

תאריך קריאה קודמת:

לקוח/ה נכבד/ה, אנו מתכבדים להגיש את חישוב צריכת החשמל לתקופה 01/04/21 - 30/04/21:

ק. 34 גוגל מ"א פס 3 - 8 - 81016879 (3x250)

סוג תעריף	סוג צריכה	קריאה קודמת	קריאה נוכחית	סה"כ צריכה בקוט"ש	מחיר לקוט"ש בא"ג	סה"כ לתשלום
		01/04/21	30/04/21			
777	פסגה	10,561.75	12,808.75	2,247.00	43.79	983.96 ₪
778	גבע	4,215.75	5,079.75	864.00	36.65	316.66 ₪
779	שפל	22,415.00	23,715.25	1,300.25	30.60	397.88 ₪

סה"כ לדייר:

פסגה	גבע	שפל	סה"כ	שיא ביקוש
2,247.00	864.00	1,300.25	4,411.25	22.25
983.96 ₪	316.66 ₪	397.88 ₪	1,698.49 ₪	

סה"כ צריכה

סה"כ לתשלום

0.00 ₪	תשלום קבוע	
45.65 ₪	תשלום עבור גודל חיבור בKVA (3x250)	
1,744.15 ₪	סה"כ	
296.51 ₪	מע"מ 17.00%	
2,040.65 ₪	סה"כ לתשלום	כולל מע"מ

התפלגות חיוב בש"ח לפי תעו"ז

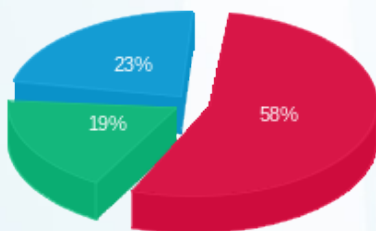

פסגה (983.96 ₪) 58%
גבע (316.66 ₪) 19%
שפל (397.88 ₪) 23%

הסטוריית צריכה בקוט"ש

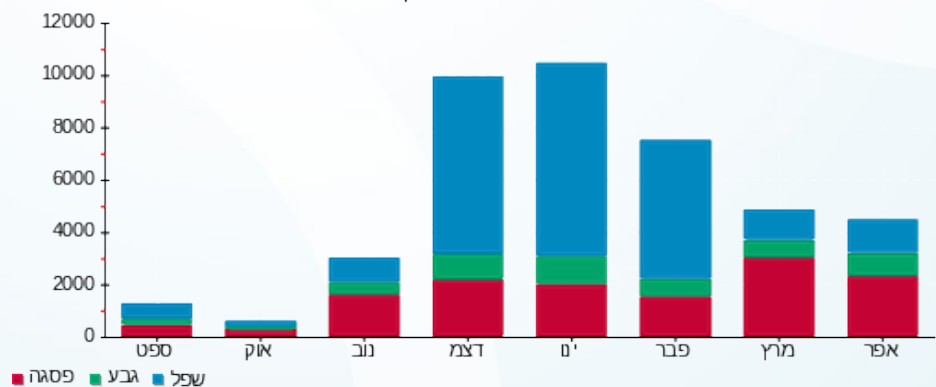

09/05/21 תאריך הפקה:
 30/04/21 תאריך קריאה נוכחית:
 01/04/21 תאריך קריאה קודמת:

שם דייר: ק.34 גוגל מאור וכח 1 פס 2
 שם אתר: בית אלקו

לקוח/ה נכבד/ה, אנו מתכבדים להגיש את חישוב צריכת החשמל לתקופה 01/04/21 - 30/04/21:

ק.34 גוגל מאור וכח פס 2 - 4 - 81017905(3x200)

סוג תעריף	סוג צריכה	קריאה קודמת	קריאה נוכחית	סה"כ צריכה בקוט"ש	מחיר לקוט"ש בא"ג	סה"כ לתשלום
פרטי חשבון עבור תאריכים:						
777	פסגה	01/04/21	30/04/21	1,143.00	43.79	500.52 ₪
778	גבע	41,207.00	41,696.60	489.60	36.65	179.44 ₪
779	שפל	122,648.60	123,500.00	851.40	30.60	260.53 ₪

סה"כ לדייר:

פסגה	גבע	שפל	סה"כ	שיא ביקוש
1,143.00	489.60	851.40	2,484.00	9.40
500.52 ₪	179.44 ₪	260.53 ₪	940.49 ₪	

סה"כ צריכה
 סה"כ לתשלום

211.60 ₪	תשלום קבוע תשלום עבור גודל חיבור בKVA (3x200) סה"כ מע"מ 17.00%	סה"כ לתשלום
36.52 ₪		
1,188.61 ₪		
202.06 ₪		
1,390.67 ₪	כולל מע"מ	

התפלגות חיוב בש"ח לפי תעו"ז

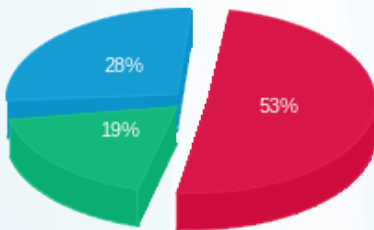

■ פסגה (500.52 ₪)
 ■ גבע (179.44 ₪)
 ■ שפל (260.53 ₪)

הסטוריית צריכה בקוט"ש

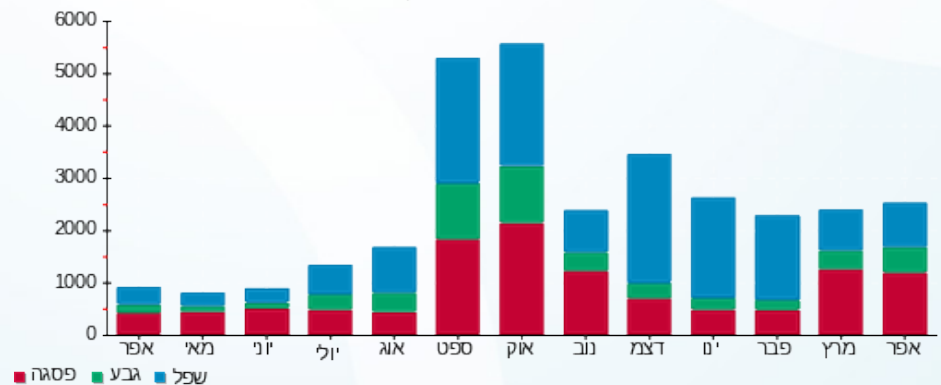



09/05/21

תאריך הפקה:

שם דייר: ק. 34. די. די. יואיי מ"א

30/04/21

תאריך קריאה נוכחית:

שם אתר: בית אלקו

01/04/21

תאריך קריאה קודמת:

לקוח/ה נכבד/ה, אנו מתכבדים להגיש את חישוב צריכת החשמל לתקופה 01/04/21 - 30/04/21:

ק. 34. מ"א - 8 - 81022239 (0x0)

סוג תעריף	סוג צריכה	קריאה קודמת	קריאה נוכחית	סה"כ צריכה בקוט"ש	מחיר לקוט"ש בא"ג	סה"כ לתשלום
		01/04/21	30/04/21			
777	פסגה	8,724.10	8,822.40	98.30	43.79	43.05 ₪
778	גבע	1,325.40	1,336.20	10.80	36.65	3.96 ₪
779	שפל	3,699.50	3,709.90	10.40	30.60	3.18 ₪

סה"כ לדייר:

פסגה	גבע	שפל	סה"כ	שיא ביקוש
98.30	10.80	10.40	119.50	1.20
43.05 ₪	3.96 ₪	3.18 ₪	50.19 ₪	

סה"כ צריכה

סה"כ לתשלום

0.00 ₪	תשלום קבוע	
0.00 ₪	תשלום עבור גודל חיבור ב KVA (0x0)	
50.19 ₪	סה"כ	
8.53 ₪	מע"מ 17.00%	
58.72 ₪	סה"כ לתשלום	כולל מע"מ

התפלגות חיוב בש"ח לפי תעו"ז

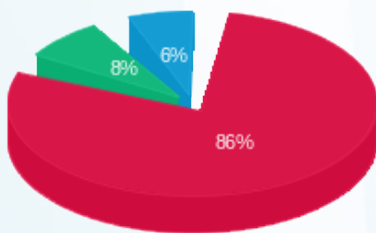

פסגה (43.05 ₪)
גבע (3.96 ₪)
שפל (3.18 ₪)

הסטוריית צריכה בקוט"ש

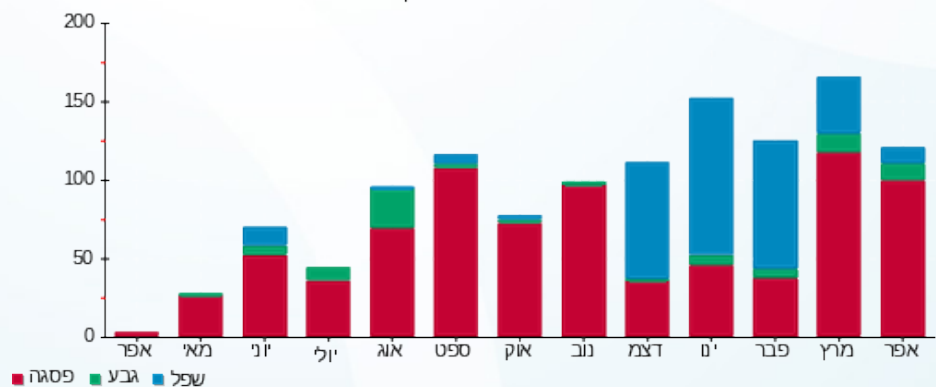



09/05/21

תאריך הפקה:

שם דייר: ק.34 די.די.ואיי מאור וכח

30/04/21

תאריך קריאה נוכחית:

שם אתר: בית אלקו

01/04/21

תאריך קריאה קודמת:

לקוח/ה נכבד/ה, אנו מתכבדים להגיש את חישוב צריכת החשמל לתקופה 01/04/21 - 30/04/21:

ק.34 מאור וכח - 7 - 81018616(3x80)

סוג תעריף	סוג צריכה	קריאה קודמת	קריאה נוכחית	סה"כ צריכה בקוט"ש	מחיר לקוט"ש בא"ג	סה"כ לתשלום
פרטי חשבון עבור תאריכים:						
777	פסגה	01/04/21	30/04/21	184.00	43.79	80.57 ₪
778	גבע	4,657.70	4,692.50	34.80	36.65	12.75 ₪
779	שפל	14,425.10	14,487.70	62.60	30.60	19.16 ₪

סה"כ לדייר:

פסגה	גבע	שפל	סה"כ	שיא ביקוש
184.00	34.80	62.60	281.40	3.00
₪ 80.57	₪ 12.75	₪ 19.16	₪ 112.48	

סה"כ צריכה

סה"כ לתשלום

211.60 ₪	תשלום קבוע	
14.61 ₪	תשלום עבור גודל חיבור בKVA (3x80)	
338.69 ₪	סה"כ	
57.58 ₪	מע"מ 17.00%	
396.27 ₪	סה"כ לתשלום	כולל מע"מ

התפלגות חיוב בש"ח לפי תעו"ז

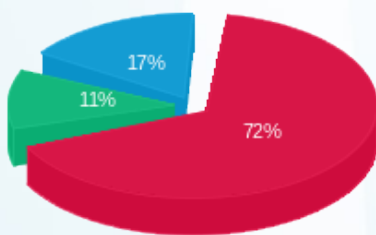

פסגה (₪ 80.57)
גבע (₪ 12.75)
שפל (₪ 19.16)

הסטוריית צריכה בקוט"ש

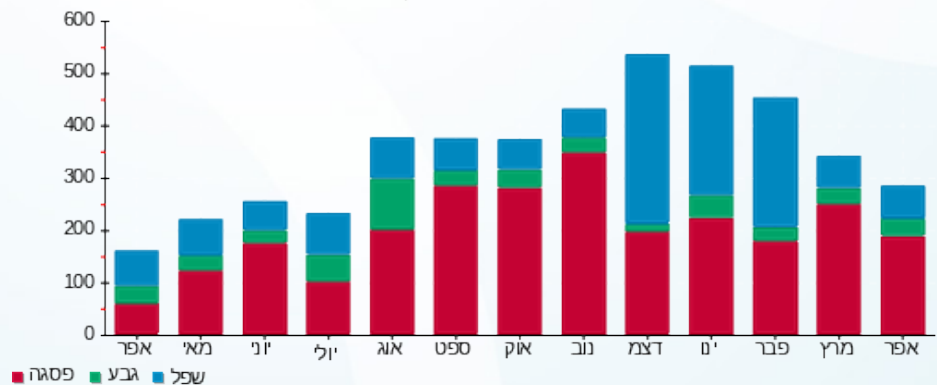



09/05/21

תאריך הפקדה:

שם דייר: ק.35 גוגל מ"א

30/04/21

תאריך קריאה נוכחית:

שם אתר: בית אלקו

01/04/21

תאריך קריאה קודמת:

לקוח/ה נכבד/ה, אנו מתכבדים להגיש את חישוב צריכת החשמל לתקופה 01/04/21 - 30/04/21:

ק.35 מ"א - 3 - 81016879 (3x250)

סוג תעריף	סוג צריכה	קריאה קודמת	קריאה נוכחית	סה"כ צריכה בקוט"ש	מחיר לקוט"ש בא"ג	סה"כ לתשלום
		01/04/21	30/04/21			
777	פסגה	41,083.80	41,672.40	588.60	43.79	257.75 ₪
778	גבע	16,277.20	16,442.80	165.60	36.65	60.69 ₪
779	שפל	46,716.00	46,883.80	167.80	30.60	51.35 ₪

סה"כ לדייר:

פסגה	גבע	שפל	סה"כ	שיא ביקוש
588.60	165.60	167.80	922.00	7.80
257.75 ₪	60.69 ₪	51.35 ₪	369.79 ₪	

סה"כ צריכה

סה"כ לתשלום

0.00 ₪	תשלום קבוע	
45.65 ₪	תשלום עבור גודל חיבור בKVA (3x250)	
415.44 ₪	סה"כ	
70.62 ₪	מע"מ 17.00%	
486.07 ₪	סה"כ לתשלום	כולל מע"מ

התפלגות חיוב בש"ח לפי תעו"ז

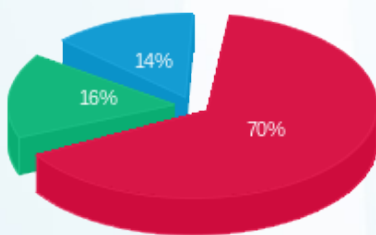

■ פסגה (257.75 ₪)
■ גבע (60.69 ₪)
■ שפל (51.35 ₪)

הסטוריית צריכה בקוט"ש

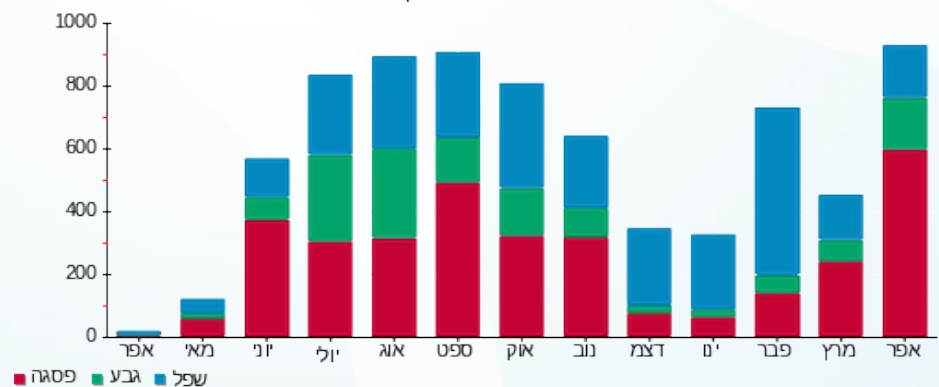



09/05/21

תאריך הפקדה:

שם דייר: ק.35 גוגל מאור וכח

30/04/21

תאריך קריאה נוכחי:

שם אתר: בית אלקו

01/04/21

תאריך קריאה קודמת:

לקוח/ה נכבד/ה, אנו מתכבדים להגיש את חישוב צריכת החשמל לתקופה 01/04/21 - 30/04/21:

ק.35 מאור וכח - 4 - (3x250)81018616

סוג תעריף	סוג צריכה	קריאה קודמת	קריאה נוכחית	סה"כ צריכה בקוט"ש	מחיר לקוט"ש בא"ג	סה"כ לתשלום
			01/04/21	30/04/21	פרטי חשבון עבור תאריכים:	
777	פסגה	168,722.40	170,084.40	1,362.00	43.79	596.42 ₪
778	גבע	66,790.00	67,377.40	587.40	36.65	215.28 ₪
779	שפל	210,060.60	211,327.40	1,266.80	30.60	387.64 ₪

סה"כ לדייר:

פסגה	גבע	שפל	סה"כ	שיא ביקוש
1,362.00	587.40	1,266.80	3,216.20	7.00
596.42 ₪	215.28 ₪	387.64 ₪	1,199.34 ₪	

סה"כ צריכה

סה"כ לתשלום

211.60 ₪	תשלום קבוע תשלום עבור גודל חיבור בKVA (3x250) סה"כ מע"מ 17.00%	סה"כ לתשלום
45.65 ₪		
1,456.60 ₪		
247.62 ₪		
1,704.22 ₪		כולל מע"מ

התפלגות חיוב בש"ח לפי תעו"ז

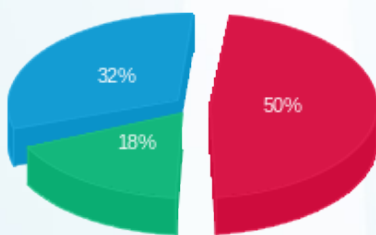

פסגה (596.42 ₪) 50%
 גבע (215.28 ₪) 18%
 שפל (387.64 ₪) 32%

הסטוריית צריכה בקוט"ש

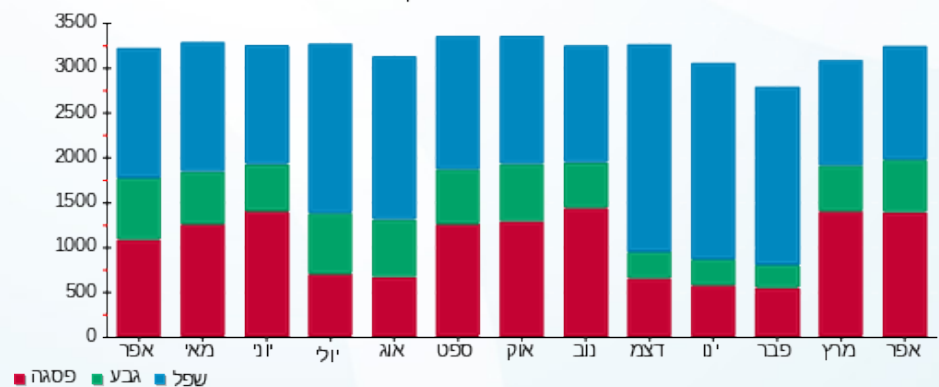



09/05/21

תאריך הפקה:

שם דייר: ק.36 עו"ד גולדפרב מ"א

30/04/21

תאריך קריאה נוכחית:

שם אתר: בית אלקו

01/04/21

תאריך קריאה קודמת:

לקוח/ה נכבד/ה, אנו מתכבדים להגיש את חישוב צריכת החשמל לתקופה 01/04/21 - 30/04/21:

ק.36 עו"ד גולדפרב מ"א - 1 - 81022239(3x200)

סוג תעריף	סוג צריכה	קריאה קודמת	קריאה נוכחית	סה"כ צריכה בקוט"ש	מחיר לקוט"ש בא"ג	סה"כ לתשלום
פרטי חשבון עבור תאריכים:						
777	פסגה	01/04/21	30/04/21	636.40	43.79	278.68 ₪
778	גבע	13,797.20	13,892.80	95.60	36.65	35.04 ₪
779	שפל	44,804.60	44,946.60	142.00	30.60	43.45 ₪

סה"כ לדייר:

פסגה	גבע	שפל	סה"כ	שיא ביקוש
636.40	95.60	142.00	874.00	5.40
278.68 ₪	35.04 ₪	43.45 ₪	357.17 ₪	

סה"כ צריכה

סה"כ לתשלום

0.00 ₪	תשלום קבוע	
36.52 ₪	תשלום עבור גודל חיבור בKVA (3x200)	
393.69 ₪	סה"כ	
66.93 ₪	מע"מ 17.00%	
460.62 ₪	סה"כ לתשלום	כולל מע"מ

התפלגות חיוב בש"ח לפי תעו"ז

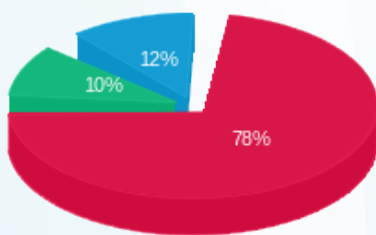

פסגה (278.68 ₪) 78%
גבע (35.04 ₪) 10%
שפל (43.45 ₪) 12%

הסטוריית צריכה בקוט"ש

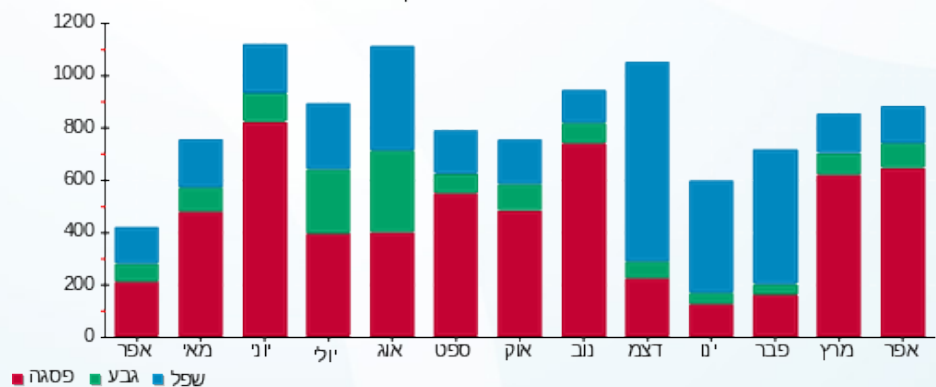



09/05/21 תאריך הפקה:
 30/04/21 תאריך קריאה נוכחית:
 01/04/21 תאריך קריאה קודמת:

שם דייר: ק.36 עו"ד גולדפרב מאור וכח
 שם אתר: בית אלקו

לקוח/ה נכבד/ה, אנו מתכבדים להגיש את חישוב צריכת החשמל לתקופה 01/04/21 - 30/04/21:

ק.36 עו"ד גולדפרב מאור וכח - 1 - 81017905(3x200)

סוג תעריף	סוג צריכה	קריאה קודמת	קריאה נוכחית	סה"כ צריכה בקוט"ש	מחיר לקוט"ש בא"ג	סה"כ לתשלום
פרטי חשבון עבור תאריכים:						
777	פסגה	01/04/21	30/04/21	4,912.00	43.79	2,150.96 ₪
778	גבע	162,987.80	164,523.00	1,535.20	36.65	562.65 ₪
779	שפל	478,451.60	481,446.40	2,994.80	30.60	916.41 ₪

סה"כ לדייר:

פסגה	גבע	שפל	סה"כ	שיא ביקוש
4,912.00	1,535.20	2,994.80	9,442.00	28.20
2,150.96 ₪	562.65 ₪	916.41 ₪	3,630.02 ₪	

סה"כ צריכה
 סה"כ לתשלום

211.60 ₪	תשלום קבוע תשלום עבור גודל חיבור בKVA (3x200) סה"כ מע"מ 17.00%	סה"כ לתשלום
36.52 ₪		
3,878.15 ₪		
659.29 ₪		
4,537.43 ₪	כולל מע"מ	

התפלגות חיוב בש"ח לפי תעו"ז

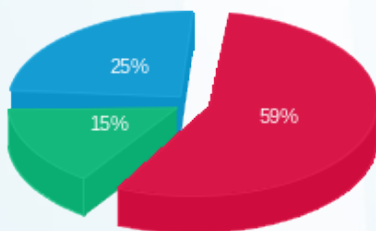

פסגה (2,150.96 ₪) 59%
 גבע (562.65 ₪) 25%
 שפל (916.41 ₪) 15%

הסטוריית צריכה בקוט"ש

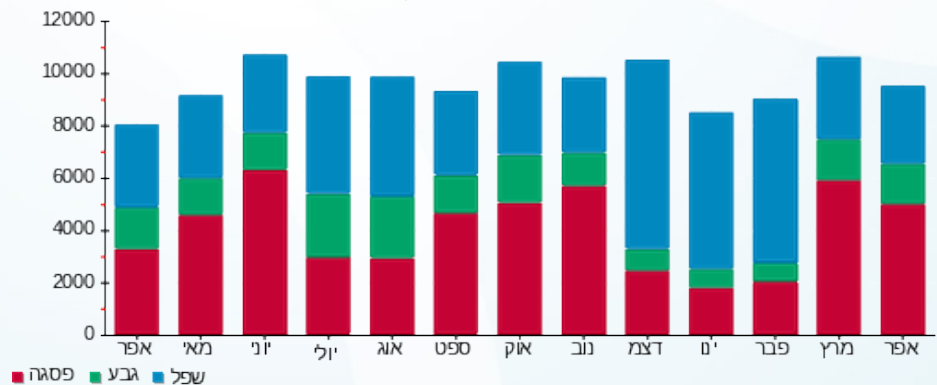



09/05/21

תאריך הפקה:

שם דייר: ק.37 עו"ד גולדפרב מ"א

30/04/21

תאריך קריאה נוכחית:

שם אתר: בית אלקו

01/04/21

תאריך קריאה קודמת:

לקוח/ה נכבד/ה, אנו מתכבדים להגיש את חישוב צריכת החשמל לתקופה 01/04/21 - 30/04/21:

ק.37 עו"ד גולדפרב מ"א - 4 - (3x200)81016879

סה"כ לתשלום	מחיר לקוט"ש בא"ג	סה"כ צריכה בקוט"ש	קריאה נוכחית	קריאה קודמת	סוג צריכה	סוג תעריף
			30/04/21	01/04/21		פרטי חשבון עבור תאריכים:
₪ 300.75	43.79	686.80	51,676.60	50,989.80	פסגה	777
₪ 40.68	36.65	111.00	9,396.40	9,285.40	גבע	778
₪ 54.90	30.60	179.40	30,268.20	30,088.80	שפל	779

סה"כ לדייר:

שיא ביקוש	סה"כ	שפל	גבע	פסגה
4.80	977.20	179.40	111.00	686.80
	₪ 396.33	₪ 54.90	₪ 40.68	₪ 300.75

סה"כ צריכה

סה"כ לתשלום

₪ 0.00	תשלום קבוע	
₪ 36.52	תשלום עבור גודל חיבור בKVA (3x200)	
₪ 432.85	סה"כ	
₪ 73.58	מע"מ 17.00%	
₪ 506.43	סה"כ לתשלום	כולל מע"מ

התפלגות חיוב בש"ח לפי תעו"ז

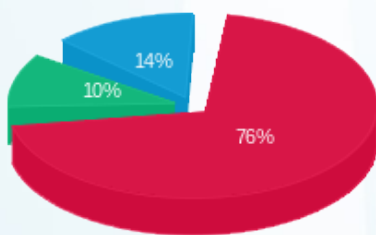

פסגה (₪ 300.75)
גבע (₪ 40.68)
שפל (₪ 54.90)

הסטוריית צריכה בקוט"ש

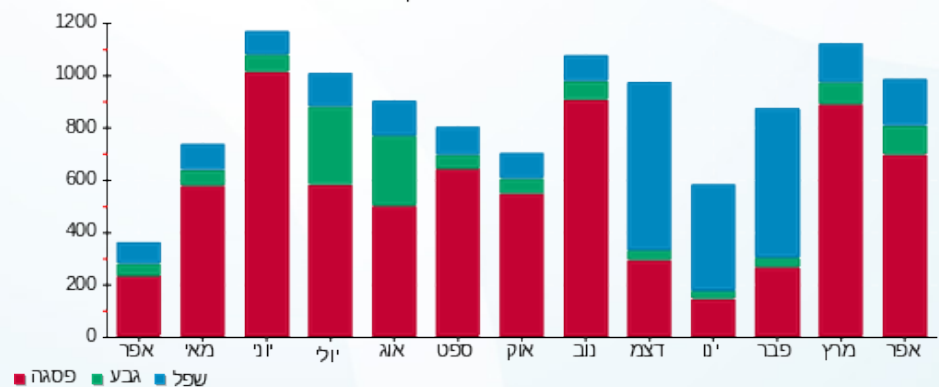

09/05/21 תאריך הפקה:
 30/04/21 תאריך קריאה נוכחית:
 01/04/21 תאריך קריאה קודמת:

שם דייר: ק. 37 עו"ד גולדפרב מאור וכח
 שם אתר: בית אלקו

לקוח/ה נכבד/ה, אנו מתכבדים להגיש את חישוב צריכת החשמל לתקופה 01/04/21 - 30/04/21:

ק. 37 עו"ד גולדפרב מאור וכח - 3 - 81018616 (3x200)

סוג תעריף	סוג צריכה	קריאה קודמת	קריאה נוכחית	סה"כ צריכה בקוט"ש	מחיר לקוט"ש בא"ג	סה"כ לתשלום
פרטי חשבון עבור תאריכים:						
		01/04/21	30/04/21			
777	פסגה	362,357.60	367,482.00	5,124.40	43.79	2,243.97 ₪
778	גבע	104,517.40	105,733.40	1,216.00	36.65	445.66 ₪
779	שפל	292,372.40	293,999.60	1,627.20	30.60	497.92 ₪

סה"כ לדייר:

פסגה	גבע	שפל	סה"כ	שיא ביקוש
5,124.40	1,216.00	1,627.20	7,967.60	28.40
2,243.97 ₪	445.66 ₪	497.92 ₪	3,187.56 ₪	

סה"כ צריכה
 סה"כ לתשלום

211.60 ₪	תשלום קבוע	
36.52 ₪	תשלום עבור גודל חיבור ב KVA (3x200)	
3,435.68 ₪	סה"כ	
584.07 ₪	מע"מ 17.00%	
4,019.75 ₪	סה"כ לתשלום	כולל מע"מ

התפלגות חיוב בש"ח לפי תעו"ז

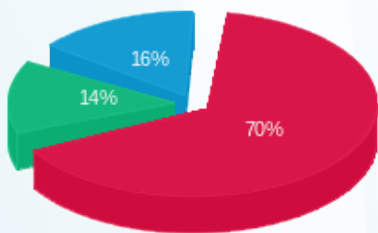

פסגה (2,243.97 ₪) 70%
 גבע (445.66 ₪) 16%
 שפל (497.92 ₪) 14%

הסטוריית צריכה בקוט"ש

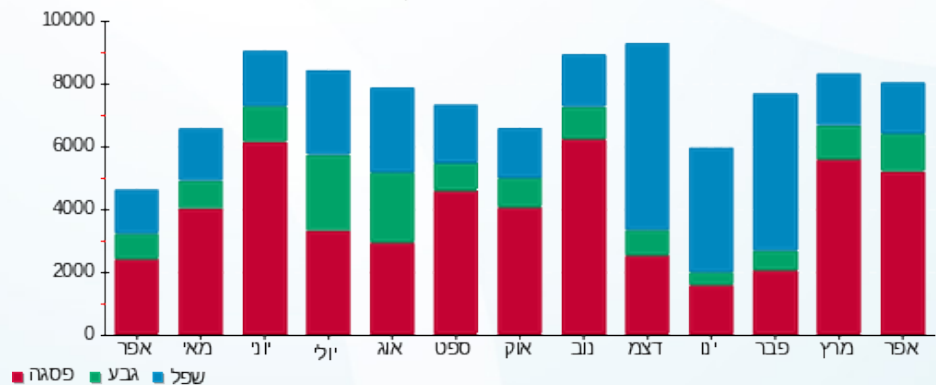

09/05/21 תאריך הפקה:
 30/04/21 תאריך קריאה נוכחית:
 01/04/21 תאריך קריאה קודמת:

שם דייר: ק.38 עו"ד גולדפרב מ"א
 שם אתר: בית אלקו

לקוח/ה נכבד/ה, אנו מתכבדים להגיש את חישוב צריכת החשמל לתקופה 01/04/21 - 30/04/21:

ק.38 עו"ד גולדפרב מ"א - 2 - 81022239(3x200)

סוג תעריף	סוג צריכה	קריאה קודמת	קריאה נוכחית	סה"כ צריכה בקוט"ש	מחיר לקוט"ש בא"ג	סה"כ לתשלום
			30/04/21	01/04/21	פרטי חשבון עבור תאריכים:	
777	פסגה	58,527.20	59,241.40	714.20	43.79	312.75 ₪
778	גבע	17,962.00	18,161.80	199.80	36.65	73.23 ₪
779	שפל	57,084.40	57,470.40	386.00	30.60	118.12 ₪

סה"כ לדייר:

פסגה	גבע	שפל	סה"כ	שיא ביקוש
714.20	199.80	386.00	1,300.00	5.40
₪ 312.75	₪ 73.23	₪ 118.12	₪ 504.09	

סה"כ צריכה
 סה"כ לתשלום

₪ 0.00	תשלום קבוע	
₪ 36.52	תשלום עבור גודל חיבור בKVA (3x200)	
₪ 540.61	סה"כ	
₪ 91.90	מע"מ 17.00%	
₪ 632.52	סה"כ לתשלום	כולל מע"מ

התפלגות חיוב בש"ח לפי תעו"ז

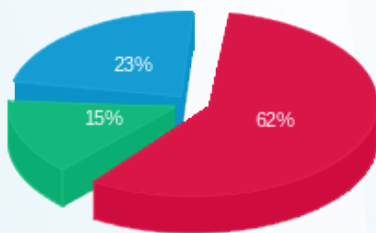

פסגה (₪ 312.75) 62%
 גבע (₪ 73.23) 15%
 שפל (₪ 118.12) 23%

הסטוריית צריכה בקוט"ש

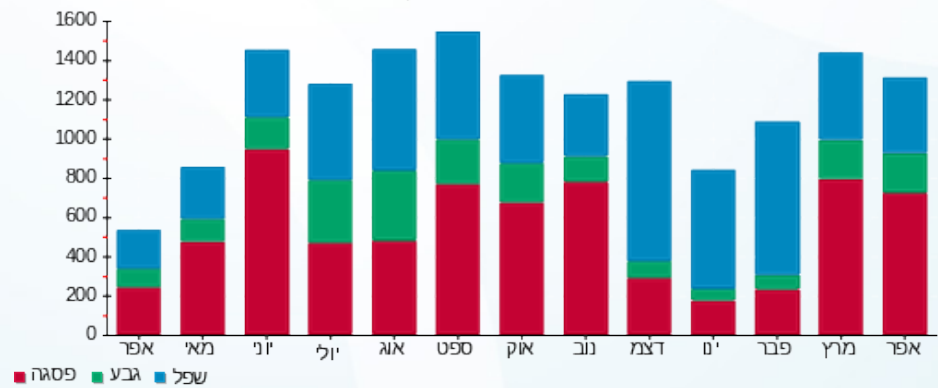



09/05/21 תאריך הפקה:
 30/04/21 תאריך קריאה נוכחית:
 01/04/21 תאריך קריאה קודמת:

שם דייר: ק.38 עו"ד גולדפרב מאור וכח
 שם אתר: בית אלקו

לקוח/ה נכבד/ה, אנו מתכבדים להגיש את חישוב צריכת החשמל לתקופה 01/04/21 - 30/04/21:

ק.38 עו"ד גולדפרב מאור וכח - 2 - 81017905(3x200)

סוג תעריף	סוג צריכה	קריאה קודמת	קריאה נוכחית	סה"כ צריכה בקוט"ש	מחיר לקוט"ש בא"ג	סה"כ לתשלום
פרטי חשבון עבור תאריכים:						
777	פסגה	01/04/21	30/04/21	3,225.80	43.79	1,412.58 ₪
778	גבע	80,765.40	81,398.00	632.60	36.65	231.85 ₪
779	שפל	218,183.60	219,122.40	938.80	30.60	287.27 ₪

סה"כ לדייר:

פסגה	גבע	שפל	סה"כ	שיא ביקוש
3,225.80	632.60	938.80	4,797.20	20.00
1,412.58 ₪	231.85 ₪	287.27 ₪	1,931.70 ₪	

סה"כ צריכה
 סה"כ לתשלום

211.60 ₪	תשלום קבוע תשלום עבור גודל חיבור בKVA (3x200) סה"כ מע"מ 17.00%	סה"כ לתשלום
36.52 ₪		
2,179.82 ₪		
370.57 ₪		
2,550.39 ₪	כולל מע"מ	

התפלגות חיוב בש"ח לפי תעו"ז

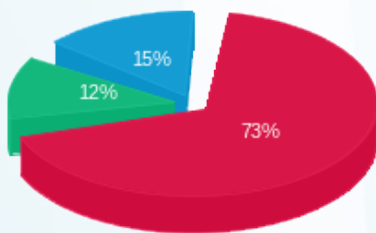

פסגה (1,412.58 ₪) 73%
 גבע (231.85 ₪) 15%
 שפל (287.27 ₪) 12%

הסטוריית צריכה בקוט"ש

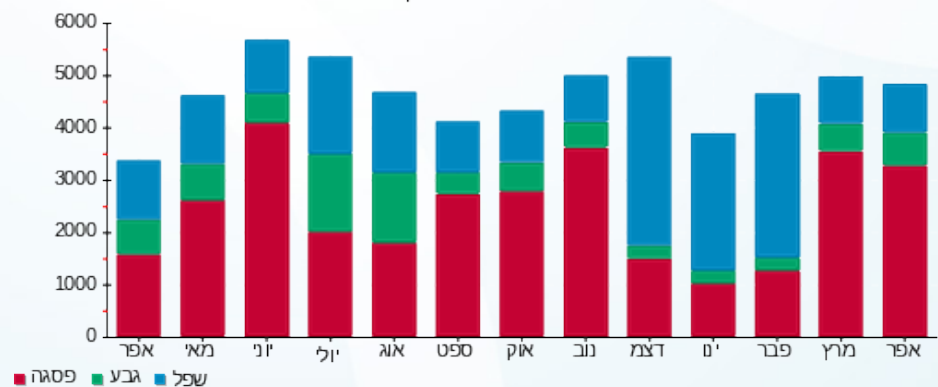



09/05/21

תאריך הפקדה:

שם דייר: ק.39 עו"ד גולדפרב מ"א

30/04/21

תאריך קריאה נוכחית:

שם אתר: בית אלקו

01/04/21

תאריך קריאה קודמת:

לקוח/ה נכבד/ה, אנו מתכבדים להגיש את חישוב צריכת החשמל לתקופה 01/04/21 - 30/04/21:

ק.39 מ"א - 5 - 81016879 (3x200)

סה"כ לתשלום	מחיר לקוט"ש בא"ג	סה"כ צריכה בקוט"ש	קריאה נוכחית	קריאה קודמת	סוג צריכה	סוג תעריף
			30/04/21	01/04/21		פרטי חשבון עבור תאריכים:
251.44 ₪	43.79	574.20	41,570.00	40,995.80	פסגה	777
26.02 ₪	36.65	71.00	9,704.60	9,633.60	גבע	778
26.19 ₪	30.60	85.60	33,771.80	33,686.20	שפל	779

סה"כ לדייר:

שיא ביקוש	סה"כ	שפל	גבע	פסגה
7.00	730.80	85.60	71.00	574.20
	303.66 ₪	26.19 ₪	26.02 ₪	251.44 ₪

סה"כ צריכה

סה"כ לתשלום

0.00 ₪	תשלום קבוע	
36.52 ₪	תשלום עבור גודל חיבור KVA (3x200)	
340.18 ₪	סה"כ	
57.83 ₪	מע"מ 17.00%	
398.01 ₪	סה"כ לתשלום	כולל מע"מ

התפלגות חיוב בש"ח לפי תעו"ז

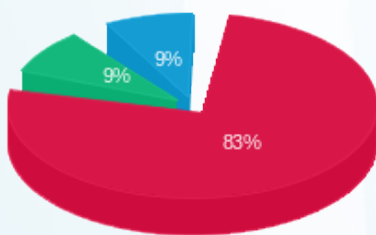

■ פסגה (251.44 ₪)
■ גבע (26.02 ₪)
■ שפל (26.19 ₪)

הסטוריית צריכה בקוט"ש

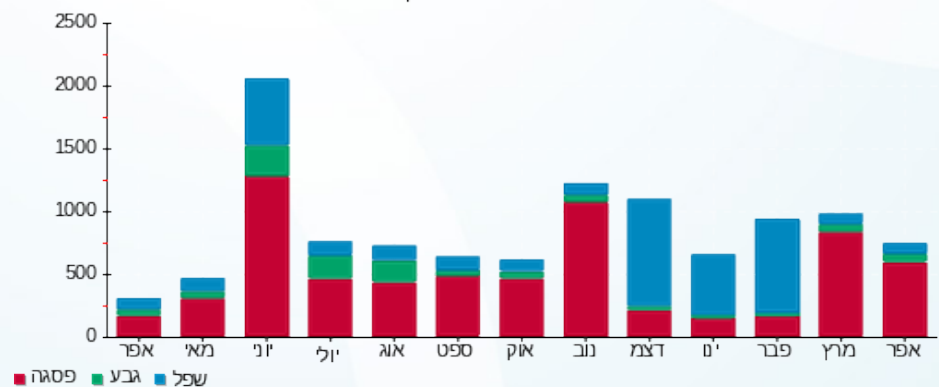



09/05/21 תאריך הפקה:
 30/04/21 תאריך קריאה נוכחית:
 01/04/21 תאריך קריאה קודמת:

שם דייר: ק.39 עו"ד גולדפרב מאור וכח
 שם אתר: בית אלקו

לקוח/ה נכבד/ה, אנו מתכבדים להגיש את חישוב צריכת החשמל לתקופה 01/04/21 - 30/04/21:

ק.39 מאור וכח - 2 - 81018616(3x200)

סוג תעריף	סוג צריכה	קריאה קודמת	קריאה נוכחית	סה"כ צריכה בקוט"ש	מחיר לקוט"ש בא"ג	סה"כ לתשלום
פרטי חשבון עבור תאריכים:						
777	פסגה	01/04/21	30/04/21	4,313.60	43.79	1,888.93 ₪
778	גבע	100,140.40	101,173.60	1,033.20	36.65	378.67 ₪
779	שפל	271,862.80	273,462.40	1,599.60	30.60	489.48 ₪

סה"כ לדייר:

פסגה	גבע	שפל	סה"כ	שיא ביקוש
4,313.60	1,033.20	1,599.60	6,946.40	25.60
1,888.93 ₪	378.67 ₪	489.48 ₪	2,757.07 ₪	

סה"כ צריכה
 סה"כ לתשלום

211.60 ₪	תשלום קבוע תשלום עבור גודל חיבור KVA (3x200) סה"כ מע"מ 17.00%	סה"כ לתשלום
36.52 ₪		
3,005.19 ₪		
510.88 ₪		
3,516.08 ₪		כולל מע"מ

התפלגות חיוב בש"ח לפי תעו"ז

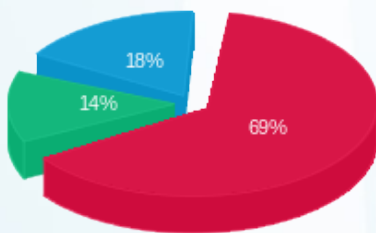

פסגה (1,888.93 ₪)
 גבע (378.67 ₪)
 שפל (489.48 ₪)

הסטוריית צריכה בקוט"ש

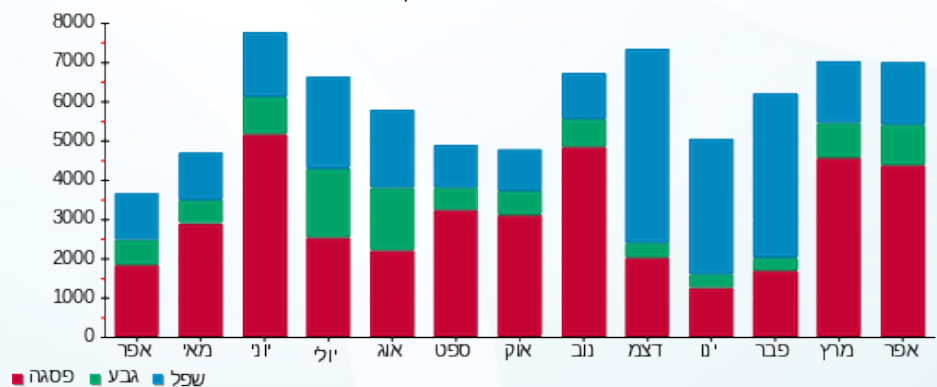



09/05/21 תאריך הפקה:
 30/04/21 תאריך קריאה נוכחית:
 01/04/21 תאריך קריאה קודמת:

שם דייר: ק.40 עו"ד גולדפרב מ"א 1
 שם אתר: בית אלקו

לקוח/ה נכבד/ה, אנו מתכבדים להגיש את חישוב צריכת החשמל לתקופה 01/04/21 - 30/04/21:

ק.40 עו"ד גולדפרב מ"א 1 - 7 - 81016879 (3x100)

סוג תעריף	סוג צריכה	קריאה קודמת	קריאה נוכחית	סה"כ צריכה בקוט"ש	מחיר לקוט"ש בא"ג	סה"כ לתשלום
פרטי חשבון עבור תאריכים:						
777	פסגה	01/04/21	30/04/21	416.60	43.79	182.43 ₪
778	גבע	5,005.10	5,166.40	161.30	36.65	59.12 ₪
779	שפל	16,474.00	16,812.30	338.30	30.60	103.52 ₪

סה"כ לדייר:

פסגה	גבע	שפל	סה"כ	שיא ביקוש
416.60	161.30	338.30	916.20	4.30
182.43 ₪	59.12 ₪	103.52 ₪	345.07 ₪	

סה"כ צריכה
 סה"כ לתשלום

0.00 ₪	תשלום קבוע	
18.26 ₪	תשלום עבור גודל חיבור ב KVA (3x100)	
363.33 ₪	סה"כ	
61.77 ₪	מע"מ 17.00%	
425.09 ₪	סה"כ לתשלום	כולל מע"מ

התפלגות חיוב בש"ח לפי תעו"ז

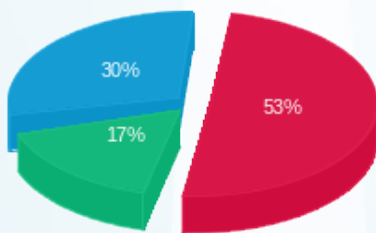

פסגה (182.43 ₪) 53%
 גבע (59.12 ₪) 17%
 שפל (103.52 ₪) 30%

הסטוריית צריכה בקוט"ש

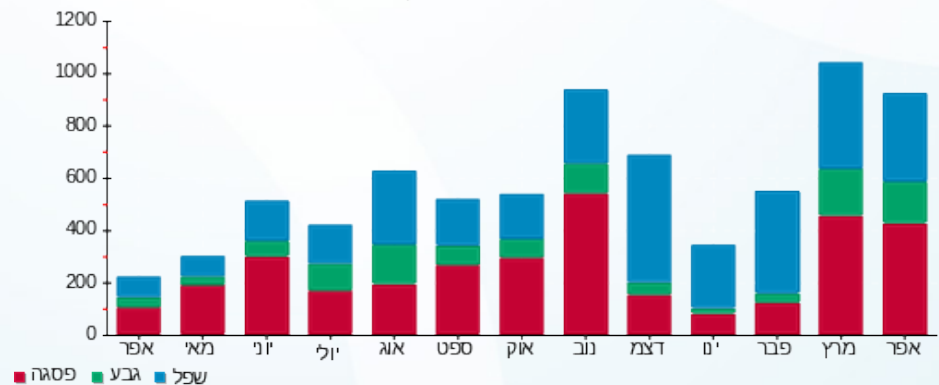

09/05/21 תאריך הפקה:
 30/04/21 תאריך קריאה נוכחית:
 01/04/21 תאריך קריאה קודמת:

שם דייר: ק.40 עו"ד גולדפרב מ"א 2
 שם אתר: בית אלקו

לקוח/ה נכבד/ה, אנו מתכבדים להגיש את חישוב צריכת החשמל לתקופה 01/04/21 - 30/04/21:

ק.40 מ"א - 4 - 81022239 (3x100)

סוג תעריף	סוג צריכה	קריאה קודמת	קריאה נוכחית	סה"כ צריכה בקוט"ש	מחיר לקוט"ש בא"ג	סה"כ לתשלום
פרטי חשבון עבור תאריכים:						
777	פסגה	01/04/21	30/04/21	396.10	43.79	173.45 ₪
778	גבע	6,864.20	6,915.30	51.10	36.65	18.73 ₪
779	שפל	27,882.90	27,979.70	96.80	30.60	29.62 ₪

סה"כ לדייר:

פסגה	גבע	שפל	סה"כ	שיא ביקוש
396.10	51.10	96.80	544.00	3.80
173.45 ₪	18.73 ₪	29.62 ₪	221.80 ₪	

סה"כ צריכה
 סה"כ לתשלום

0.00 ₪	תשלום קבוע	
18.26 ₪	תשלום עבור גודל חיבור בKVA (3x100)	
240.06 ₪	סה"כ	
40.81 ₪	מע"מ 17.00%	
280.87 ₪	סה"כ לתשלום	כולל מע"מ

התפלגות חיוב בש"ח לפי תעו"ז

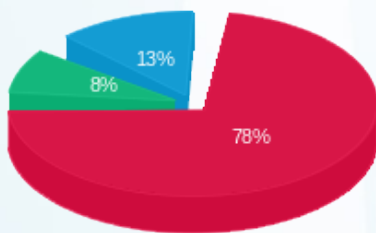

פסגה (173.45 ₪) 78%
 גבע (18.73 ₪) 8%
 שפל (29.62 ₪) 13%

הסטוריית צריכה בקוט"ש

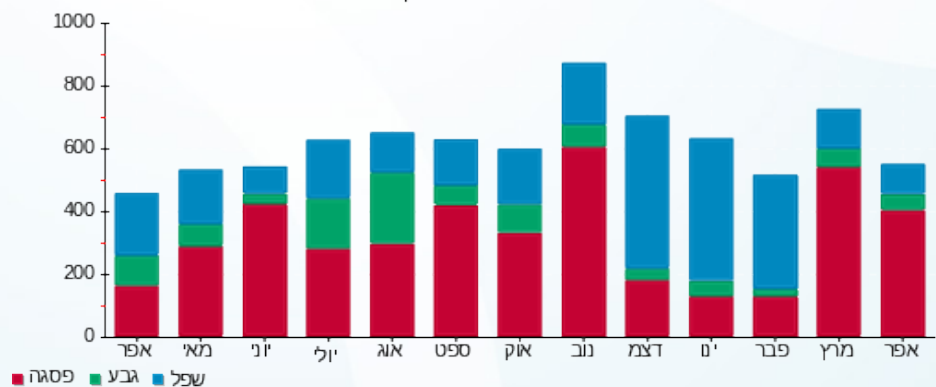

09/05/21 תאריך הפקה:
 30/04/21 תאריך קריאה נוכחית:
 01/04/21 תאריך קריאה קודמת:

שם דייר: ק.40 עו"ד גולדפרב מאור וכח 1
 שם אתר: בית אלקו

לקוח/ה נכבד/ה, אנו מתכבדים להגיש את חישוב צריכת החשמל לתקופה 01/04/21 - 30/04/21:

ק.40 עו"ד גולדפרב מאור וכח 1 - 6 - 81018616 (3x80)

סוג תעריף	סוג צריכה	קריאה קודמת	קריאה נוכחית	סה"כ צריכה בקוט"ש	מחיר לקוט"ש בא"ג	סה"כ לתשלום
פרטי חשבון עבור תאריכים:						
777	פסגה	01/04/21	30/04/21	2,347.80	43.79	1,028.10 ₪
778	גבע	30,713.10	31,077.80	364.70	36.65	133.66 ₪
779	שפל	74,387.20	74,952.10	564.90	30.60	172.86 ₪

סה"כ לדייר:

פסגה	גבע	שפל	סה"כ	שיא ביקוש
2,347.80	364.70	564.90	3,277.40	13.70
1,028.10 ₪	133.66 ₪	172.86 ₪	1,334.62 ₪	

סה"כ צריכה
 סה"כ לתשלום

211.60 ₪	תשלום קבוע תשלום עבור גודל חיבור בKVA (3x80) סה"כ מע"מ 17.00%	
14.61 ₪		
1,560.83 ₪		
265.34 ₪		
1,826.17 ₪	סה"כ לתשלום	כולל מע"מ

התפלגות חיוב בש"ח לפי תעו"ז

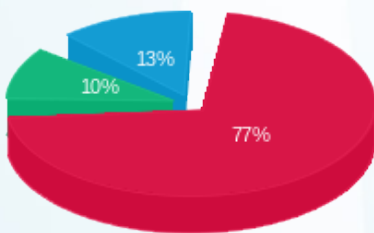

פסגה (1,028.10 ₪) 77%
 גבע (133.66 ₪) 10%
 שפל (172.86 ₪) 13%

הסטוריית צריכה בקוט"ש

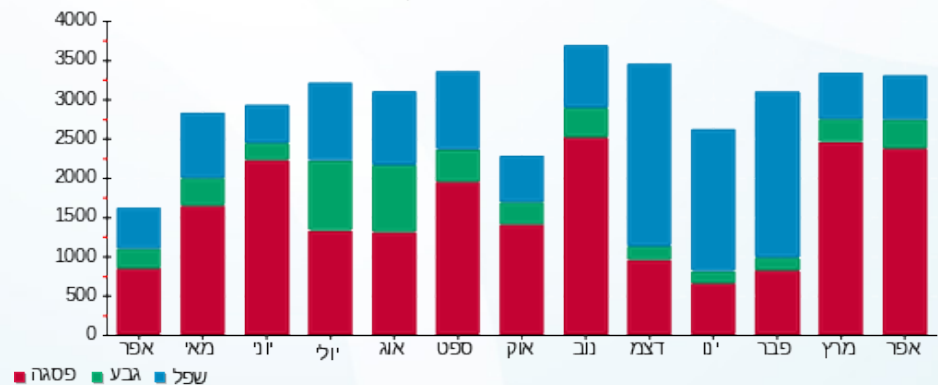

09/05/21 תאריך הפקה:
 30/04/21 תאריך קריאה נוכחית:
 01/04/21 תאריך קריאה קודמת:

שם דייר: ק.40 עו"ד גולדפרב מאור וכח 2
 שם אתר: בית אלקו

לקוח/ה נכבד/ה, אנו מתכבדים להגיש את חישוב צריכת החשמל לתקופה 01/04/21 - 30/04/21:

ק.40 גולדפרב מאור וכח - 3 - 81017905(3x100)

סוג תעריף	סוג צריכה	קריאה קודמת	קריאה נוכחית	סה"כ צריכה בקוט"ש	מחיר לקוט"ש בא"ג	סה"כ לתשלום
פרטי חשבון עבור תאריכים:						
777	פסגה	01/04/21	30/04/21	987.30	43.79	432.34 ₪
778	גבע	18,622.40	18,805.90	183.50	36.65	67.25 ₪
779	שפל	51,632.10	51,919.10	287.00	30.60	87.82 ₪

סה"כ לדייר:

פסגה	גבע	שפל	סה"כ	שיא ביקוש
987.30	183.50	287.00	1,457.80	7.30
432.34 ₪	67.25 ₪	87.82 ₪	587.41 ₪	

סה"כ צריכה
 סה"כ לתשלום

211.60 ₪	תשלום קבוע	
18.26 ₪	תשלום עבור גודל חיבור בKVA (3x100)	
817.27 ₪	סה"כ	
138.94 ₪	מע"מ 17.00%	
956.21 ₪	סה"כ לתשלום	כולל מע"מ

התפלגות חיוב בש"ח לפי תעו"ז

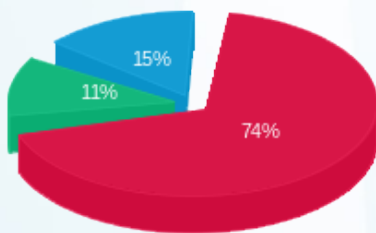

פסגה (432.34 ₪) - 74%
 גבע (67.25 ₪) - 11%
 שפל (87.82 ₪) - 15%

הסטוריית צריכה בקוט"ש

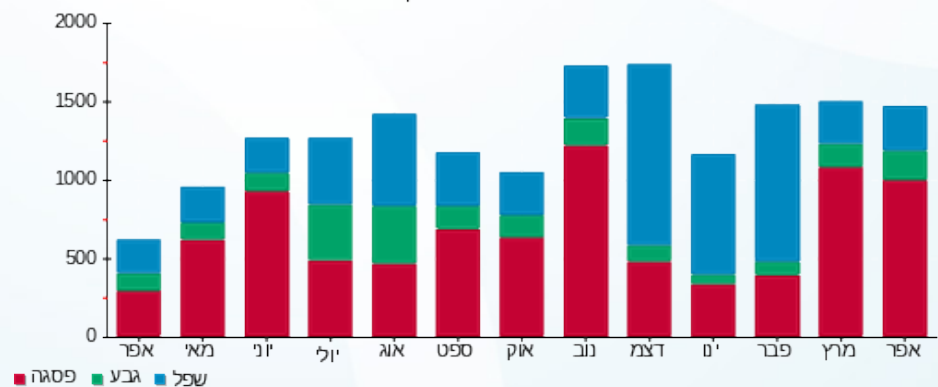

09/05/21 תאריך הפקדה:
 30/04/21 תאריך קריאה נוכחית:
 01/04/21 תאריך קריאה קודמת:

שם דייר: ק.41 גוגל מ"א פס 4
 שם אתר: בית אלקו

לקוח/ה נכבד/ה, אנו מתכבדים להגיש את חישוב צריכת החשמל לתקופה 01/04/21 - 30/04/21:

ק.41 גוגל מ"א פס 4 - 5 - 81022239(3x250)

סוג תעריף	סוג צריכה	קריאה קודמת	קריאה נוכחית	סה"כ צריכה בקוט"ש	מחיר לקוט"ש בא"ג	סה"כ לתשלום
פרטי חשבון עבור תאריכים:						
777	פסגה	01/04/21	30/04/21	4,539.20	43.79	1,987.72 ₪
778	גבע	12,699.60	14,095.00	1,395.40	36.65	511.41 ₪
779	שפל	26,189.20	26,819.60	630.40	30.60	192.90 ₪

סה"כ לדייר:

פסגה	גבע	שפל	סה"כ	שיא ביקוש
4,539.20	1,395.40	630.40	6,565.00	92.60
1,987.72 ₪	511.41 ₪	192.90 ₪	2,692.03 ₪	

סה"כ צריכה
 סה"כ לתשלום

0.00 ₪	תשלום קבוע	
45.65 ₪	תשלום עבור גודל חיבור בKVA (3x250)	
2,737.69 ₪	סה"כ	
465.41 ₪	מע"מ 17.00%	
3,203.09 ₪	סה"כ לתשלום	כולל מע"מ

התפלגות חיוב בש"ח לפי תעו"ז



פסגה (1,987.72 ₪) - 74%
 גבע (511.41 ₪) - 19%
 שפל (192.90 ₪) - 7%

הסטוריית צריכה בקוט"ש

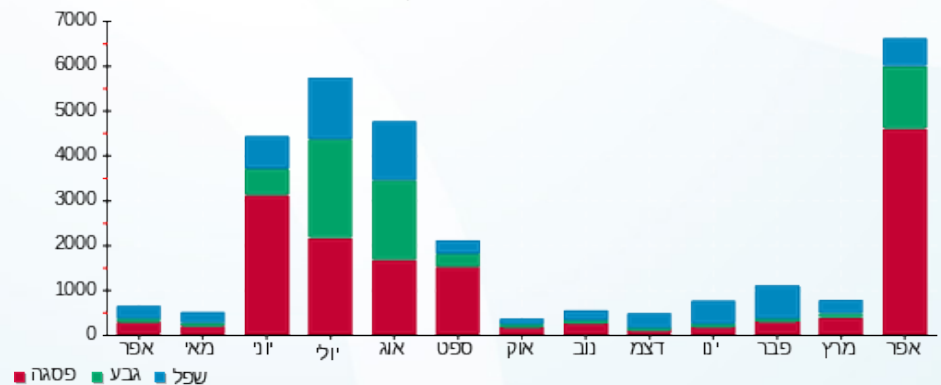

09/05/21 תאריך הפקה:
 30/04/21 תאריך קריאה נוכחית:
 01/04/21 תאריך קריאה קודמת:

שם דייר: ק.41 גוגל מאור וכח פס 1
 שם אתר: בית אלקו

לקוח/ה נכבד/ה, אנו מתכבדים להגיש את חישוב צריכת החשמל לתקופה 01/04/21 - 30/04/21:

ק.41 גוגל מאור וכח פס 1 - 4 - 81017166(3x200)

סוג תעריף	סוג צריכה	קריאה קודמת	קריאה נוכחית	סה"כ צריכה בקוט"ש	מחיר לקוט"ש בא"ג	סה"כ לתשלום
פרטי חשבון עבור תאריכים:						
777	פסגה	01/04/21	30/04/21	3,240.60	43.79	1,419.06 ₪
778	גבע	78,467.40	79,903.20	1,435.80	36.65	526.22 ₪
779	שפל	207,363.80	210,426.60	3,062.80	30.60	937.22 ₪

סה"כ לדייר:

פסגה	גבע	שפל	סה"כ	שיא ביקוש
3,240.60	1,435.80	3,062.80	7,739.20	16.20
1,419.06 ₪	526.22 ₪	937.22 ₪	2,882.50 ₪	

סה"כ צריכה
 סה"כ לתשלום

211.60 ₪	תשלום קבוע תשלום עבור גודל חיבור בKVA (3x200) סה"כ מע"מ 17.00%	סה"כ לתשלום
36.52 ₪		
3,130.62 ₪		
532.21 ₪		
3,662.82 ₪		כולל מע"מ

התפלגות חיוב בש"ח לפי תעו"ז

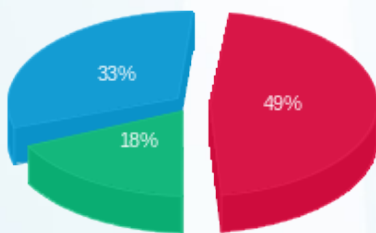

פסגה (1,419.06 ₪) ■
 גבע (526.22 ₪) ■
 שפל (937.22 ₪) ■

הסטוריית צריכה בקוט"ש

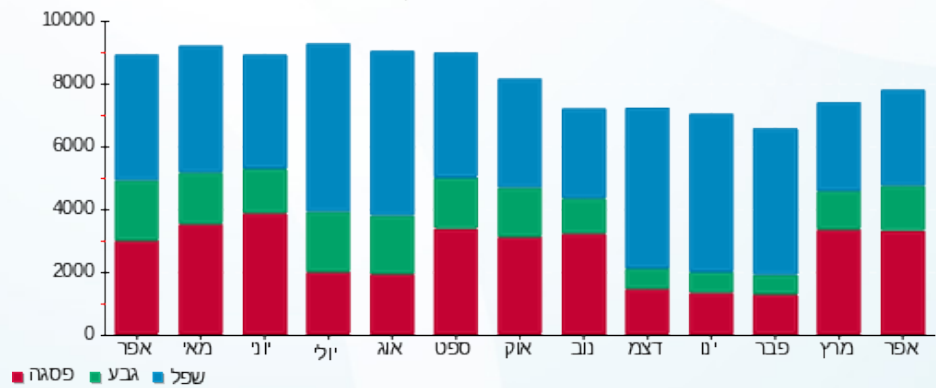



09/05/21

תאריך הפקה:

שם דייר: ק.42 גוגל מ"א פס 3

30/04/21

תאריך קריאה נוכחית:

שם אתר: בית אלקו

01/04/21

תאריך קריאה קודמת:

לקוח/ה נכבד/ה, אנו מתכבדים להגיש את חישוב צריכת החשמל לתקופה 01/04/21 - 30/04/21:

ק.42 מ"א - 1 - 81017084(3x250)

סוג תעריף	סוג צריכה	קריאה קודמת	קריאה נוכחית	סה"כ צריכה בקוט"ש	מחיר לקוט"ש בא"ג	סה"כ לתשלום
		01/04/21	30/04/21			
777	פסגה	56,902.00	58,052.80	1,150.80	43.79	503.94 ₪
778	גבע	13,465.60	13,772.60	307.00	36.65	112.52 ₪
779	שפל	36,186.60	36,571.80	385.20	30.60	117.87 ₪

סה"כ לדייר:

פסגה	גבע	שפל	סה"כ	שיא ביקוש
1,150.80	307.00	385.20	1,843.00	44.80
₪ 503.94	₪ 112.52	₪ 117.87	₪ 734.32	

סה"כ צריכה

סה"כ לתשלום

₪ 0.00	תשלום קבוע	
₪ 45.65	תשלום עבור גודל חיבור בKVA (3x250)	
₪ 779.98	סה"כ	
₪ 132.60	מע"מ 17.00%	
₪ 912.57	סה"כ לתשלום	כולל מע"מ

התפלגות חיוב בש"ח לפי תעו"ז

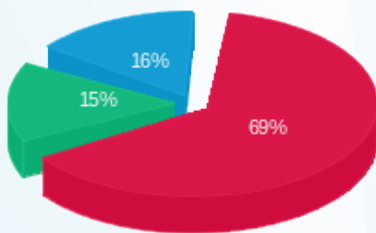

פסגה (₪ 503.94) (red)
גבע (₪ 112.52) (green)
שפל (₪ 117.87) (blue)

הסטוריית צריכה בקוט"ש

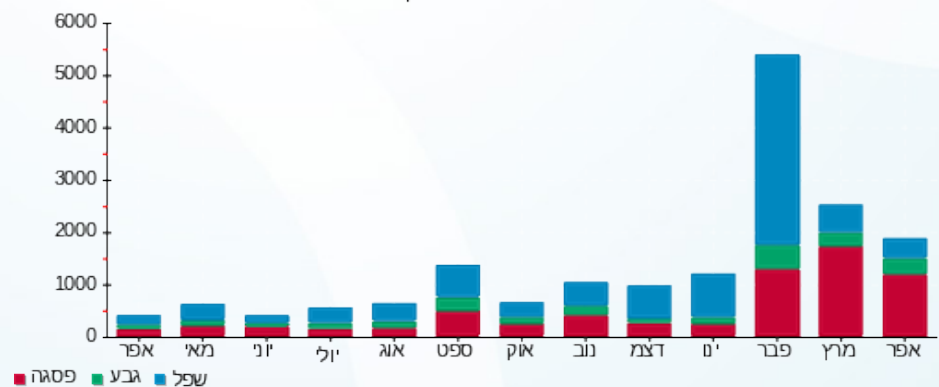



09/05/21

תאריך הפקה:

שם דייר: ק.42 גוגל מאור וכח

30/04/21

תאריך קריאה נוכחית:

שם אתר: בית אלקו

01/04/21

תאריך קריאה קודמת:

לקוח/ה נכבד/ה, אנו מתכבדים להגיש את חישוב צריכת החשמל לתקופה 01/04/21 - 30/04/21:

ק.42 מאור וכח - 1 - 81018616(3x200)

סוג תעריף	סוג צריכה	קריאה קודמת	קריאה נוכחית	סה"כ צריכה בקוט"ש	מחיר לקוט"ש בא"ג	סה"כ לתשלום
		01/04/21	30/04/21			
777	פסגה	486,649.40	489,968.60	3,319.20	43.79	1,453.48 ₪
778	גבע	186,355.60	187,487.20	1,131.60	36.65	414.73 ₪
779	שפל	546,278.00	548,580.20	2,302.20	30.60	704.47 ₪

סה"כ לדייר:

פסגה	גבע	שפל	סה"כ	שיא ביקוש
3,319.20	1,131.60	2,302.20	6,753.00	18.20
1,453.48 ₪	414.73 ₪	704.47 ₪	2,572.68 ₪	

סה"כ צריכה

סה"כ לתשלום

211.60 ₪	<p>תשלום קבוע</p> <p>תשלום עבור גודל חיבור בKVA (3x200)</p> <p>סה"כ</p> <p>מע"מ 17.00%</p>	<p>סה"כ לתשלום</p>
36.52 ₪		
2,820.81 ₪		
479.54 ₪		
3,300.34 ₪		

התפלגות חיוב בש"ח לפי תעו"ז

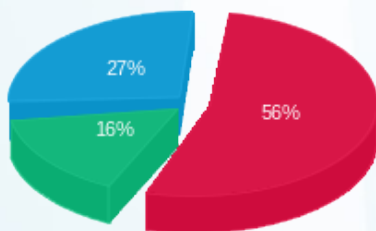

פסגה (1,453.48 ₪) 56%
 גבע (414.73 ₪) 16%
 שפל (704.47 ₪) 27%

הסטוריית צריכה בקוט"ש

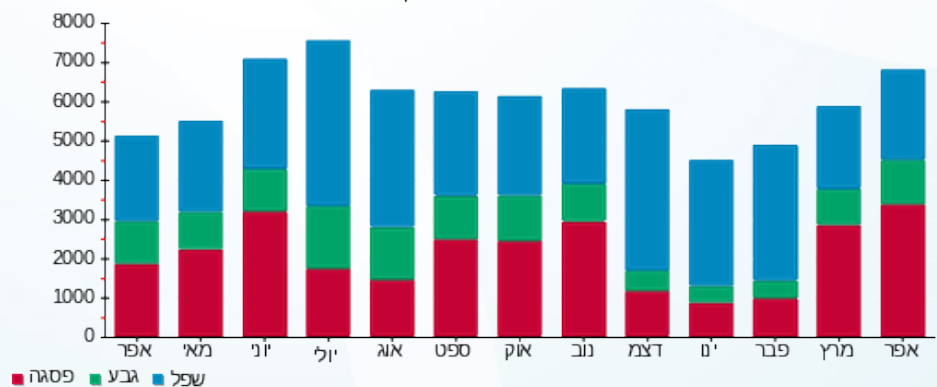

09/05/21 תאריך הפקה:
 30/04/21 תאריך קריאה נוכחית:
 01/04/21 תאריך קריאה קודמת:

שם דייר: ק.43 גוגל מ"א 3 פס 3
 שם אתר: בית אלקו

לקוח/ה נכבד/ה, אנו מתכבדים להגיש את חישוב צריכת החשמל לתקופה 01/04/21 - 30/04/21:

ק.43 גוגל מ"א 3 פס 3 - 6 - 81017084(3x250)

סוג תעריף	סוג צריכה	קריאה קודמת	קריאה נוכחית	סה"כ צריכה בקוט"ש	מחיר לקוט"ש בא"ג	סה"כ לתשלום
פרטי חשבון עבור תאריכים:						
777	פסגה	01/04/21	30/04/21	2,129.80	43.79	932.64 ₪
778	גבע	5,347.00	6,155.60	808.60	36.65	296.35 ₪
779	שפל	16,840.20	17,410.60	570.40	30.60	174.54 ₪

סה"כ לדייר:

פסגה	גבע	שפל	סה"כ	שיא ביקוש
2,129.80	808.60	570.40	3,508.80	31.60
932.64 ₪	296.35 ₪	174.54 ₪	1,403.53 ₪	

סה"כ צריכה
 סה"כ לתשלום

0.00 ₪	תשלום קבוע	
45.65 ₪	תשלום עבור גודל חיבור בKVA (3x250)	
1,449.19 ₪	סה"כ	
246.36 ₪	מע"מ 17.00%	
1,695.55 ₪	סה"כ לתשלום	כולל מע"מ

התפלגות חיוב בש"ח לפי תעו"ז

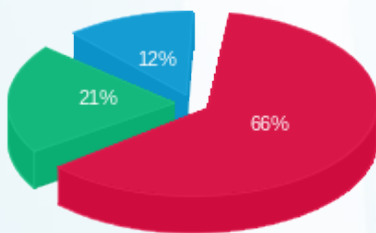

פסגה (932.64 ₪)
 גבע (296.35 ₪)
 שפל (174.54 ₪)

הסטוריית צריכה בקוט"ש

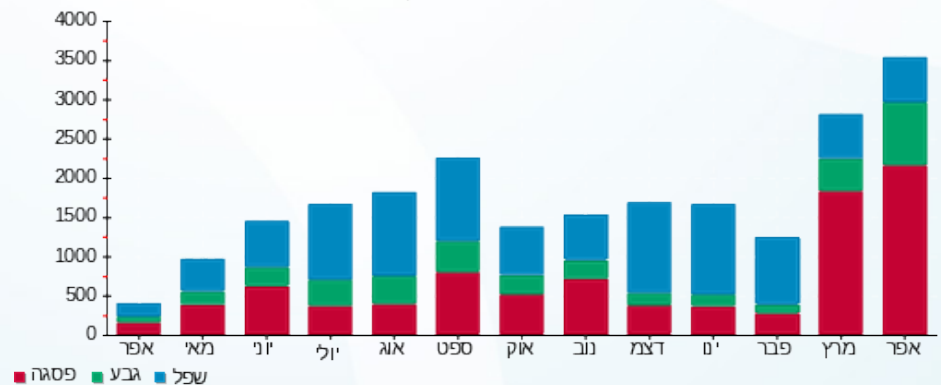

09/05/21 תאריך הפקדה:
 30/04/21 תאריך קריאה נוכחית:
 01/04/21 תאריך קריאה קודמת:

שם דייר: ק.43 גוגל מאור וכח 2 פס 1
 שם אתר: בית אלקו

לקוח/ה נכבד/ה, אנו מתכבדים להגיש את חישוב צריכת החשמל לתקופה 01/04/21 - 30/04/21:

ק.43 גוגל מאור וכח 2 פס 1 - 5 - 81017166(3x200)

סוג תעריף	סוג צריכה	קריאה קודמת	קריאה נוכחית	סה"כ צריכה בקוט"ש	מחיר לקוט"ש בא"ג	סה"כ לתשלום
פרטי חשבון עבור תאריכים:						
777	פסגה	01/04/21	30/04/21	4,025.60	43.79	1,762.81 ₪
778	גבע	27,925.60	29,340.40	1,414.80	36.65	518.52 ₪
779	שפל	86,264.40	88,915.40	2,651.00	30.60	811.21 ₪

סה"כ לדייר:

פסגה	גבע	שפל	סה"כ	שיא ביקוש
4,025.60	1,414.80	2,651.00	8,091.40	33.20
1,762.81 ₪	518.52 ₪	811.21 ₪	3,092.54 ₪	

סה"כ צריכה
 סה"כ לתשלום

211.60 ₪	תשלום קבוע	
36.52 ₪	תשלום עבור גודל חיבור בKVA (3x200)	
3,340.66 ₪	סה"כ	
567.91 ₪	מע"מ 17.00%	
3,908.58 ₪	סה"כ לתשלום	כולל מע"מ

התפלגות חיוב בש"ח לפי תעו"ז

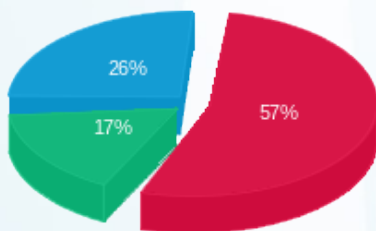

■ פסגה (1,762.81 ₪)
 ■ גבע (518.52 ₪)
 ■ שפל (811.21 ₪)

הסטוריית צריכה בקוט"ש

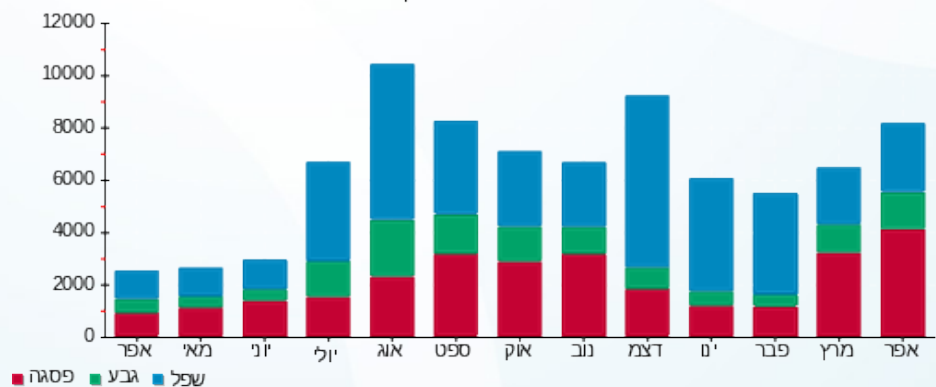



09/05/21

תאריך הפקה:

שם דייר: ק.44 עו"ד גולדפרב מ"א

30/04/21

תאריך קריאה נוכחית:

שם אתר: בית אלקו

01/04/21

תאריך קריאה קודמת:

לקוח/ה נכבד/ה, אנו מתכבדים להגיש את חישוב צריכת החשמל לתקופה 01/04/21 - 30/04/21:

ק.44 עו"ד גולדפרב מ"א - 3 - 81017084(3x200)

סוג תעריף	סוג צריכה	קריאה קודמת	קריאה נוכחית	סה"כ צריכה בקוט"ש	מחיר לקוט"ש בא"ג	סה"כ לתשלום
פרטי חשבון עבור תאריכים:						
777	פסגה	01/04/21	30/04/21	829.60	43.79	363.28 ₪
778	גבע	12,091.00	12,195.00	104.00	36.65	38.12 ₪
779	שפל	39,640.20	39,748.20	108.00	30.60	33.05 ₪

סה"כ לדייר:

פסגה	גבע	שפל	סה"כ	שיא ביקוש
829.60	104.00	108.00	1,041.60	5.20
363.28 ₪	38.12 ₪	33.05 ₪	434.45 ₪	

סה"כ צריכה

סה"כ לתשלום

0.00 ₪	תשלום קבוע	
36.52 ₪	תשלום עבור גודל חיבור בKVA (3x200)	
470.97 ₪	סה"כ	
80.06 ₪	מע"מ 17.00%	
551.03 ₪	סה"כ לתשלום	כולל מע"מ

התפלגות חיוב בש"ח לפי תעו"ז

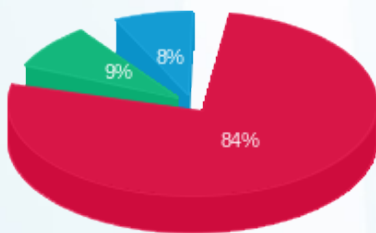

פסגה (363.28 ₪) 84%
גבע (38.12 ₪) 9%
שפל (33.05 ₪) 8%

הסטוריית צריכה בקוט"ש

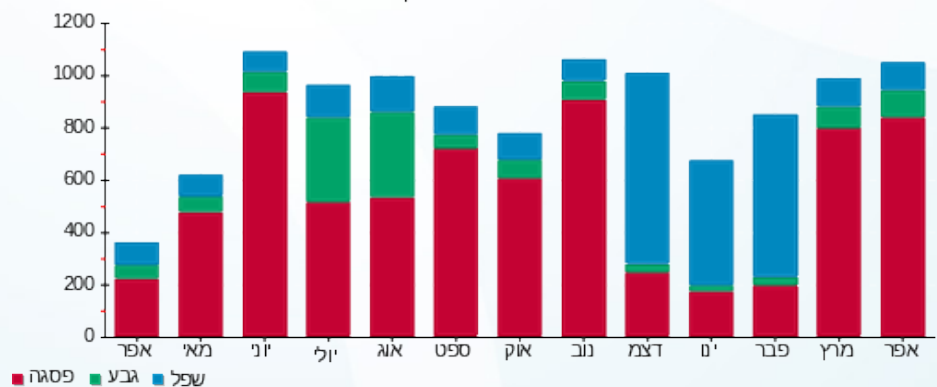

09/05/21 תאריך הפקה:
 30/04/21 תאריך קריאה נוכחית:
 01/04/21 תאריך קריאה קודמת:

שם דייר: ק.44 עו"ד גולדפרב מאור וכח
 שם אתר: בית אלקו

לקוח/ה נכבד/ה, אנו מתכבדים להגיש את חישוב צריכת החשמל לתקופה 01/04/21 - 30/04/21:

ק.44 עו"ד גולדפרב מאור וכח - 3 - 81017166 (3x200)

סוג תעריף	סוג צריכה	קריאה קודמת	קריאה נוכחית	סה"כ צריכה בקוט"ש	מחיר לקוט"ש בא"ג	סה"כ לתשלום
פרטי חשבון עבור תאריכים:						
777	פסגה	01/04/21	30/04/21	5,999.60	43.79	2,627.22 ₪
778	גבע	149,326.00	150,763.00	1,437.00	36.65	526.66 ₪
779	שפל	377,578.40	380,011.60	2,433.20	30.60	744.56 ₪

סה"כ לדייר:

פסגה	גבע	שפל	סה"כ	שיא ביקוש
5,999.60	1,437.00	2,433.20	9,869.80	30.00
2,627.22 ₪	526.66 ₪	744.56 ₪	3,898.44 ₪	

סה"כ צריכה
 סה"כ לתשלום

211.60 ₪	תשלום קבוע תשלום עבור גודל חיבור בKVA (3x200) סה"כ מע"מ 17.00%	סה"כ לתשלום
36.52 ₪		
4,146.57 ₪		
704.92 ₪		
4,851.48 ₪		כולל מע"מ

התפלגות חיוב בש"ח לפי תעו"ז

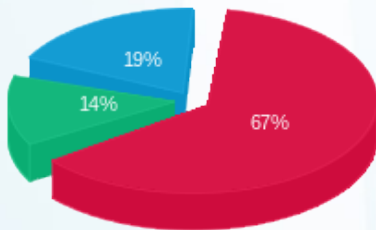

פסגה (2,627.22 ₪) 19%
 גבע (526.66 ₪) 14%
 שפל (744.56 ₪) 67%

הסטוריית צריכה בקוט"ש

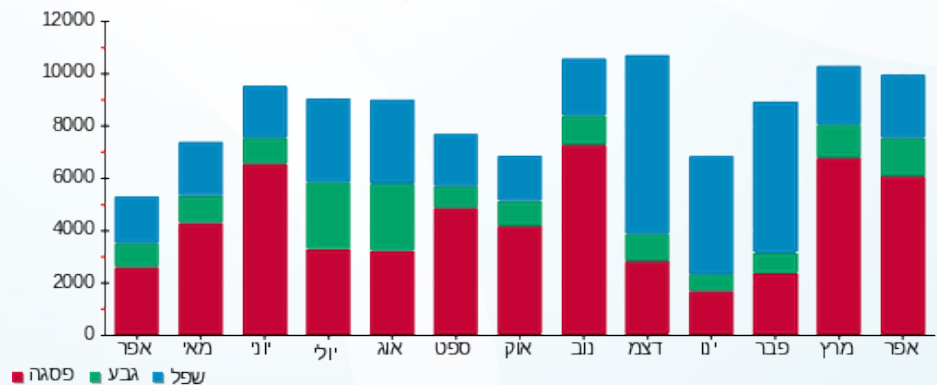



09/05/21

תאריך הפקה:

שם דייר: ק.45 עו"ד גולדפרב מ"א

30/04/21

תאריך קריאה נוכחית:

שם אתר: בית אלקו

01/04/21

תאריך קריאה קודמת:

לקוח/ה נכבד/ה, אנו מתכבדים להגיש את חישוב צריכת החשמל לתקופה 01/04/21 - 30/04/21:

ק.45 מ"א - 4 - 81017084 (3x200)

סוג תעריף	סוג צריכה	קריאה קודמת	קריאה נוכחית	סה"כ צריכה בקוט"ש	מחיר לקוט"ש בא"ג	סה"כ לתשלום
		01/04/21	30/04/21			
777	פסגה	69,948.80	70,617.60	668.80	43.79	292.87 ₪
778	גבע	11,285.80	11,347.60	61.80	36.65	22.65 ₪
779	שפל	36,769.80	36,841.80	72.00	30.60	22.03 ₪

סה"כ לדייר:

פסגה	גבע	שפל	סה"כ	שיא ביקוש
668.80	61.80	72.00	802.60	6.20
292.87 ₪	22.65 ₪	22.03 ₪	337.55 ₪	

סה"כ צריכה

סה"כ לתשלום

0.00 ₪	תשלום קבוע	
36.52 ₪	תשלום עבור גודל חיבור בKVA (3x200)	
374.07 ₪	סה"כ	
63.59 ₪	מע"מ 17.00%	
437.66 ₪	סה"כ לתשלום	כולל מע"מ

התפלגות חיוב בש"ח לפי תעו"ז

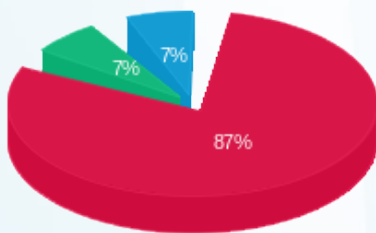

פסגה (292.87 ₪) 87%
גבע (22.65 ₪) 7%
שפל (22.03 ₪) 7%

הסטוריית צריכה בקוט"ש

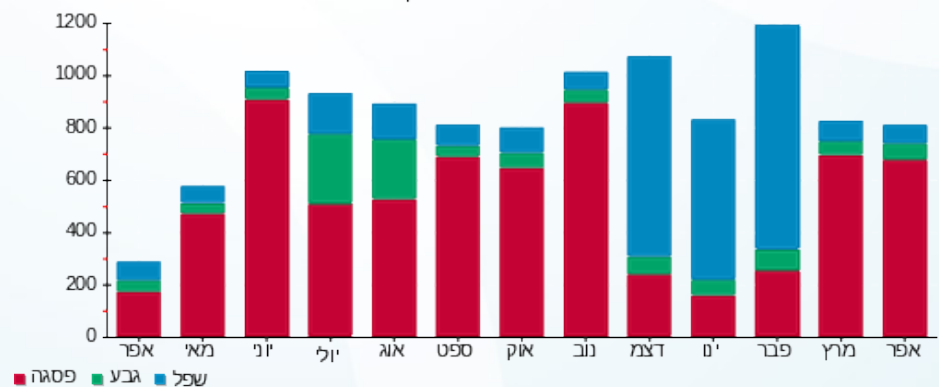

09/05/21 תאריך הפקה:
 30/04/21 תאריך קריאה נוכחית:
 01/04/21 תאריך קריאה קודמת:

שם דייר: ק.45 עו"ד גולדפרב מאור וכח
 שם אתר: בית אלקו

לקוח/ה נכבד/ה, אנו מתכבדים להגיש את חישוב צריכת החשמל לתקופה 01/04/21 - 30/04/21:

ק.45 עו"ד גולדפרב מאור וכח - 1 - 81017057(3x200)

סוג תעריף	סוג צריכה	קריאה קודמת	קריאה נוכחית	סה"כ צריכה בקוט"ש	מחיר לקוט"ש בא"ג	סה"כ לתשלום
		01/04/21	30/04/21			
777	פסגה	525,838.80	531,150.80	5,312.00	43.79	2,326.12 ₪
778	גבע	151,316.40	152,531.80	1,215.40	36.65	445.44 ₪
779	שפל	392,837.60	394,783.60	1,946.00	30.60	595.48 ₪

סה"כ לדייר:

פסגה	גבע	שפל	סה"כ	שיא ביקוש
5,312.00	1,215.40	1,946.00	8,473.40	28.80
2,326.12 ₪	445.44 ₪	595.48 ₪	3,367.04 ₪	

סה"כ צריכה
 סה"כ לתשלום

211.60 ₪	תשלום קבוע תשלום עבור גודל חיבור בKVA (3x200) סה"כ מע"מ 17.00%	
36.52 ₪		
3,615.17 ₪		
614.58 ₪		
4,229.75 ₪	סה"כ לתשלום	כולל מע"מ

התפלגות חיוב בש"ח לפי תעו"ז

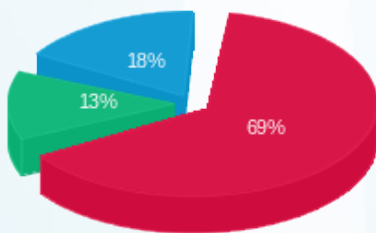

פסגה (2,326.12 ₪) 69%
 גבע (445.44 ₪) 13%
 שפל (595.48 ₪) 18%

הסטוריית צריכה בקוט"ש

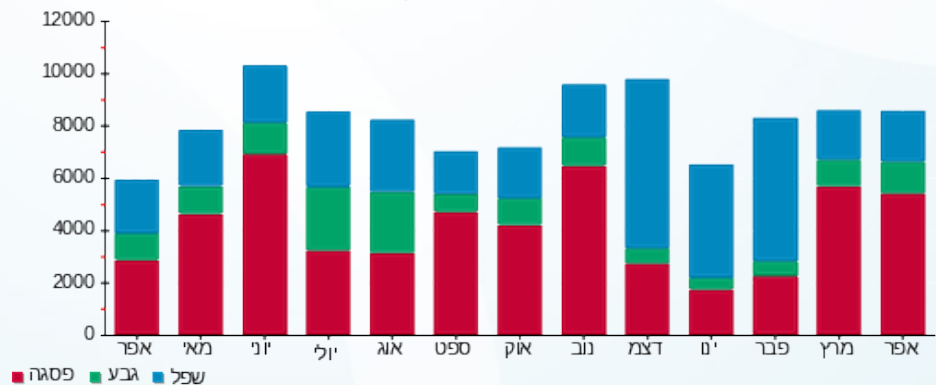



09/05/21

תאריך הפקדה:

שם דייר: ק.46 עו"ד אגמון מ"א

30/04/21

תאריך קריאה נוכחית:

שם אתר: בית אלקו

01/04/21

תאריך קריאה קודמת:

לקוח/ה נכבד/ה, אנו מתכבדים להגיש את חישוב צריכת החשמל לתקופה 01/04/21 - 30/04/21:

ק.46 מ"א - 5 - 81018377(3x250)

סוג תעריף	סוג צריכה	קריאה קודמת	קריאה נוכחית	סה"כ צריכה בקוט"ש	מחיר לקוט"ש בא"ג	סה"כ לתשלום
פרטי חשבון עבור תאריכים:						
777	פסגה	01/04/21	30/04/21	709.60	43.79	310.73 ₪
778	גבע	15,829.20	16,025.20	196.00	36.65	71.83 ₪
779	שפל	51,934.40	52,305.60	371.20	30.60	113.59 ₪

סה"כ לדייר:

פסגה	גבע	שפל	סה"כ	שיא ביקוש
709.60	196.00	371.20	1,276.80	5.20
₪ 310.73	₪ 71.83	₪ 113.59	₪ 496.16	

סה"כ צריכה

סה"כ לתשלום

₪ 0.00	תשלום קבוע	
₪ 45.65	תשלום עבור גודל חיבור בKVA (3x250)	
₪ 541.81	סה"כ	
₪ 92.11	מע"מ 17.00%	
₪ 633.92	סה"כ לתשלום	כולל מע"מ

התפלגות חיוב בש"ח לפי תעו"ז

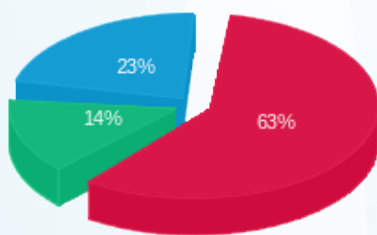

פסגה (₪ 310.73)
גבע (₪ 71.83)
שפל (₪ 113.59)

הסטוריית צריכה בקוט"ש

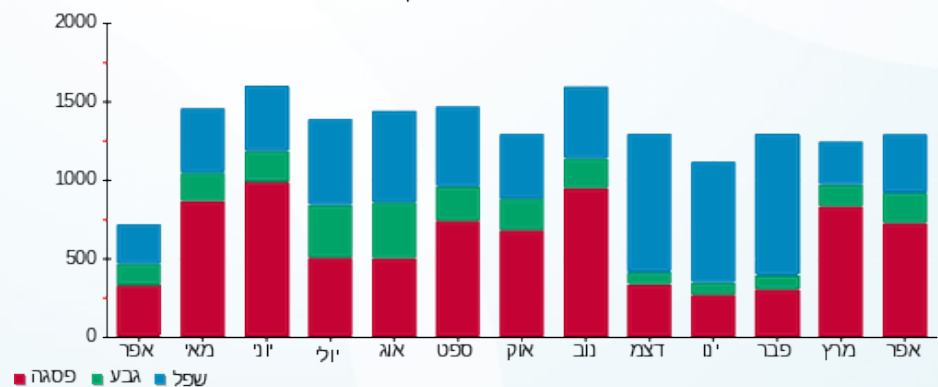

09/05/21 תאריך הפקה:
 30/04/21 תאריך קריאה נוכחית:
 01/04/21 תאריך קריאה קודמת:

שם דייר: ק.46 עו"ד אגמון מאור וכח
 שם אתר: בית אלקו

לקוח/ה נכבד/ה, אנו מתכבדים להגיש את חישוב צריכת החשמל לתקופה 01/04/21 - 30/04/21:

ק.46 מאור וכח - 3 - 81017057(200x3)

סוג תעריף	סוג צריכה	קריאה קודמת	קריאה נוכחית	סה"כ צריכה בקוט"ש	מחיר לקוט"ש בא"ג	סה"כ לתשלום
		01/04/21	30/04/21			
777	פסגה	188,705.80	191,003.40	2,297.60	43.79	1,006.12 ₪
778	גבע	68,574.00	69,401.00	827.00	36.65	303.10 ₪
779	שפל	197,373.20	198,766.40	1,393.20	30.60	426.32 ₪

סה"כ לדייר:

פסגה	גבע	שפל	סה"כ	שיא ביקוש
2,297.60	827.00	1,393.20	4,517.80	11.20
1,006.12 ₪	303.10 ₪	426.32 ₪	1,735.53 ₪	

סה"כ צריכה

סה"כ לתשלום

211.60 ₪	תשלום קבוע תשלום עבור גודל חיבור בKVA (3x200) סה"כ מע"מ 17.00%	סה"כ לתשלום
36.52 ₪		
1,983.66 ₪		
337.22 ₪		
2,320.88 ₪		כולל מע"מ

התפלגות חיוב בש"ח לפי תעו"ז

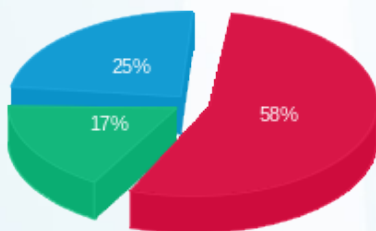

■ פסגה (1,006.12 ₪)
 ■ גבע (303.10 ₪)
 ■ שפל (426.32 ₪)

הסטוריית צריכה בקוט"ש

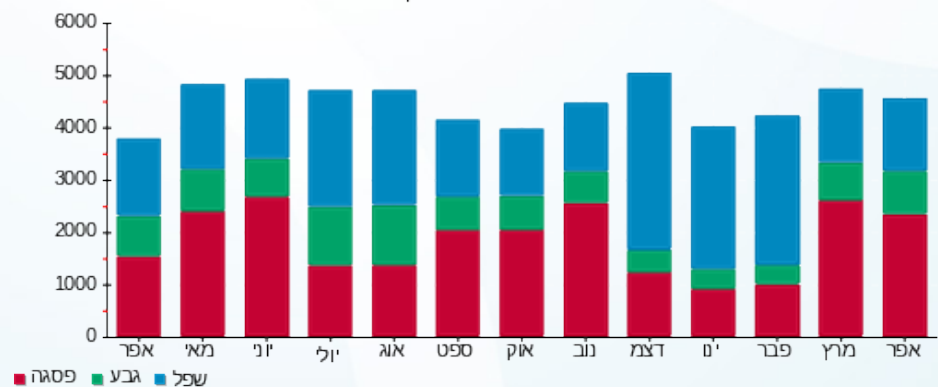



09/05/21

תאריך הפקה:

שם דייר: ק.47 עו"ד אגמון מ"א

30/04/21

תאריך קריאה נוכחית:

שם אתר: בית אלקו

01/04/21

תאריך קריאה קודמת:

לקוח/ה נכבד/ה, אנו מתכבדים להגיש את חישוב צריכת החשמל לתקופה 01/04/21 - 30/04/21:

ק.47 מ"א - 6 - 81018377 (3x250)

סוג תעריף	סוג צריכה	קריאה קודמת	קריאה נוכחית	סה"כ צריכה בקוט"ש	מחיר לקוט"ש בא"ג	סה"כ לתשלום
פרטי חשבון עבור תאריכים:						
777	פסגה	01/04/21	30/04/21	411.60	43.79	180.24 ₪
778	גבע	9,842.00	9,931.20	89.20	36.65	32.69 ₪
779	שפל	31,266.80	31,443.60	176.80	30.60	54.10 ₪

סה"כ לדייר:

פסגה	גבע	שפל	סה"כ	שיא ביקוש
411.60	89.20	176.80	677.60	3.20
180.24 ₪	32.69 ₪	54.10 ₪	267.03 ₪	

סה"כ צריכה

סה"כ לתשלום

0.00 ₪	תשלום קבוע	
45.65 ₪	תשלום עבור גודל חיבור בKVA (3x250)	
312.69 ₪	סה"כ	
53.16 ₪	מע"מ 17.00%	
365.84 ₪	סה"כ לתשלום	כולל מע"מ

התפלגות חיוב בש"ח לפי תעו"ז

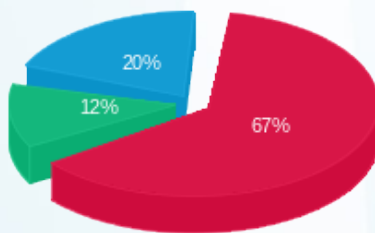

פסגה (180.24 ₪) 67%
 גבע (32.69 ₪) 12%
 שפל (54.10 ₪) 20%

הסטוריית צריכה בקוט"ש

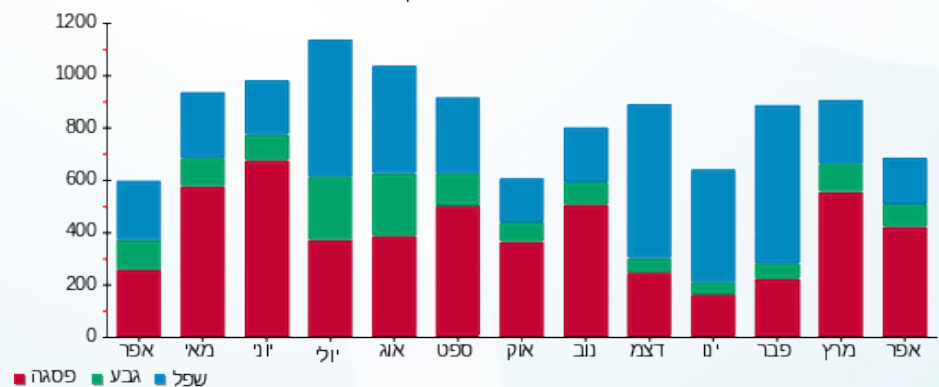



09/05/21

תאריך הפקה:

שם דייר: ק.47 עו"ד אגמון מאור וכח
שם אתר: בית אלקו

30/04/21

תאריך קריאה נוכחית:

01/04/21

תאריך קריאה קודמת:

לקוח/ה נכבד/ה, אנו מתכבדים להגיש את חישוב צריכת החשמל לתקופה 01/04/21 - 30/04/21:

ק.47 מאור וכח - 2 - 81017057(3x200)

סוג תעריף	סוג צריכה	קריאה קודמת	קריאה נוכחית	סה"כ צריכה בקוט"ש	מחיר לקוט"ש בא"ג	סה"כ לתשלום
פרטי חשבון עבור תאריכים:						
777	פסגה	01/04/21	30/04/21	1,379.20	43.79	603.95 ₪
778	גבע	43,975.80	44,393.20	417.40	36.65	152.98 ₪
779	שפל	111,752.80	112,520.80	768.00	30.60	235.01 ₪

סה"כ לדייר:

פסגה	גבע	שפל	סה"כ	שיא ביקוש
1,379.20	417.40	768.00	2,564.60	7.00
603.95 ₪	152.98 ₪	235.01 ₪		

סה"כ צריכה

סה"כ לתשלום

211.60 ₪	תשלום קבוע תשלום עבור גודל חיבור בKVA (3x200) סה"כ מע"מ 17.00%	סה"כ לתשלום
36.52 ₪		
1,240.06 ₪		
210.81 ₪		
1,450.87 ₪		

התפלגות חיוב בש"ח לפי תעו"ז

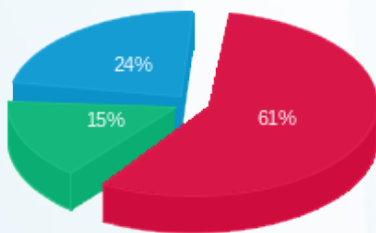

פסגה (603.95 ₪) 61%
גבע (152.98 ₪) 24%
שפל (235.01 ₪) 15%

הסטוריית צריכה בקוט"ש

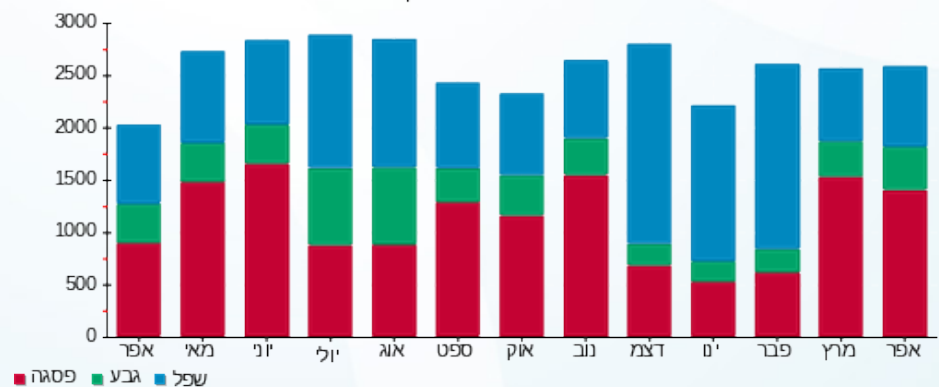



09/05/21

תאריך הפקה:

שם דייר: ק.48 גוגל מ"א פס 3

30/04/21

תאריך קריאה נוכחית:

שם אתר: בית אלקו

01/04/21

תאריך קריאה קודמת:

לקוח/ה נכבד/ה, אנו מתכבדים להגיש את חישוב צריכת החשמל לתקופה 01/04/21 - 30/04/21:

ק.48 גוגל מ"א פס 3 - 6 - 81016302(3x250)

סוג תעריף	סוג צריכה	קריאה קודמת	קריאה נוכחית	סה"כ צריכה בקוט"ש	מחיר לקוט"ש בא"ג	סה"כ לתשלום
		01/04/21	30/04/21			
777	פסגה	891,128.60	892,592.00	1,463.40	43.79	640.82 ₪
778	גבע	395,182.20	395,844.60	662.40	36.65	242.77 ₪
779	שפל	893,979.00	895,275.60	1,296.60	30.60	396.76 ₪

סה"כ לדייר:

פסגה	גבע	שפל	סה"כ	שיא ביקוש
1,463.40	662.40	1,296.60	3,422.40	33.40
640.82 ₪	242.77 ₪	396.76 ₪	1,280.35 ₪	

סה"כ צריכה

סה"כ לתשלום

0.00 ₪	תשלום קבוע	
45.65 ₪	תשלום עבור גודל חיבור בKVA (3x250)	
1,326.01 ₪	סה"כ	
225.42 ₪	מע"מ 17.00%	
1,551.43 ₪	סה"כ לתשלום	כולל מע"מ

התפלגות חיוב בש"ח לפי תעו"ז

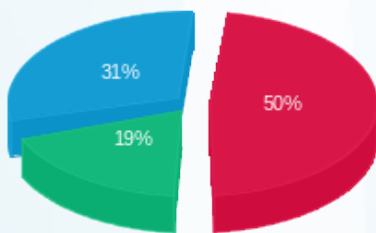

פסגה (640.82 ₪) 50%
 גבע (242.77 ₪) 19%
 שפל (396.76 ₪) 31%

הסטוריית צריכה בקוט"ש

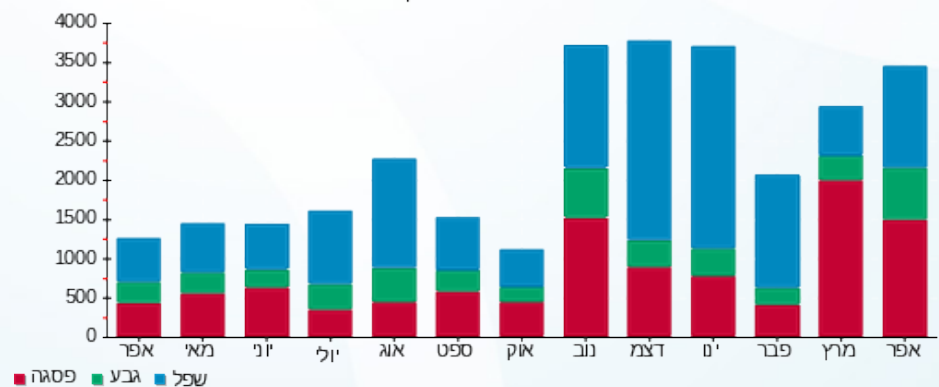

09/05/21 תאריך הפקדה:
 30/04/21 תאריך קריאה נוכחית:
 01/04/21 תאריך קריאה קודמת:

שם דייר: ק.48 גוגל מאור וכח פס 1
 שם אתר: בית אלקו

לקוח/ה נכבד/ה, אנו מתכבדים להגיש את חישוב צריכת החשמל לתקופה 01/04/21 - 30/04/21:

ק.48 גוגל מאור וכח פס 1 - 17312724 (3x250)

סוג תעריף	סוג צריכה	קריאה קודמת	קריאה נוכחית	סה"כ צריכה בקוט"ש	מחיר לקוט"ש בא"ג	סה"כ לתשלום
פרטי חשבון עבור תאריכים:						
777	פסגה	01/04/21	30/04/21	3,853.10	43.79	1,687.27 ₪
778	גבע	14,721.10	15,963.90	1,242.80	36.65	455.49 ₪
779	שפל	50,596.20	53,475.00	2,878.80	30.60	880.91 ₪

סה"כ לדייר:

פסגה	גבע	שפל	סה"כ	שיא ביקוש
3,853.10	1,242.80	2,878.80	7,974.70	25.28
1,687.27 ₪	455.49 ₪	880.91 ₪	3,023.67 ₪	

סה"כ צריכה
 סה"כ לתשלום

211.60 ₪	תשלום קבוע	
45.65 ₪	תשלום עבור גודל חיבור בKVA (3x250)	
3,280.92 ₪	סה"כ	
557.76 ₪	מע"מ 17.00%	
3,838.68 ₪	סה"כ לתשלום	כולל מע"מ

התפלגות חיוב בש"ח לפי תעו"ז

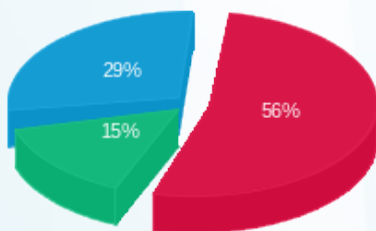

פסגה (1,687.27 ₪) - 56%
 גבע (455.49 ₪) - 15%
 שפל (880.91 ₪) - 29%

הסטוריית צריכה בקוט"ש

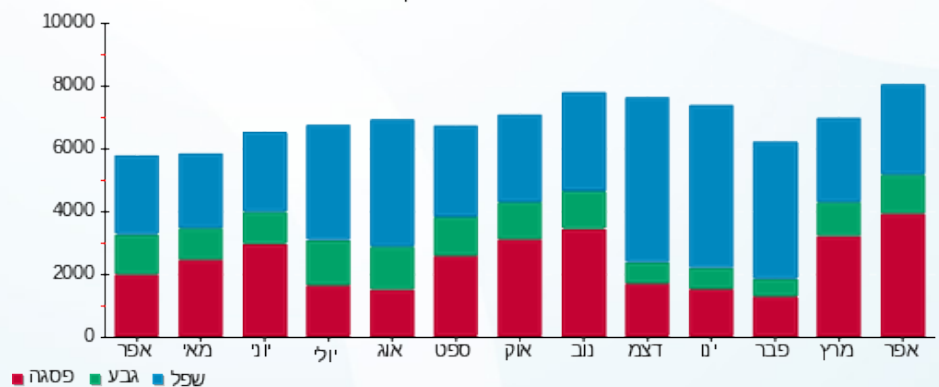



09/05/21 תאריך הפקה:
 30/04/21 תאריך קריאה נוכחית:
 01/04/21 תאריך קריאה קודמת:

שם דייר: ק.49 אגמון מ"א 1
 שם אתר: בית אלקו

לקוח/ה נכבד/ה, אנו מתכבדים להגיש את חישוב צריכת החשמל לתקופה 01/04/21 - 30/04/21:

ק.49 אגמון מ"א 1 - 4 - 81017057(3x160)

סוג תעריף	סוג צריכה	קריאה קודמת	קריאה נוכחית	סה"כ צריכה בקוט"ש	מחיר לקוט"ש בא"ג	סה"כ לתשלום
פרטי חשבון עבור תאריכים:						
777	פסגה	01/04/21	30/04/21	0.00	43.79	0.00 ₪
778	גבע	16,803.50	16,803.50	0.00	36.65	0.00 ₪
779	שפל	55,516.80	55,516.80	0.00	30.60	0.00 ₪

סה"כ לדייר:

פסגה	גבע	שפל	סה"כ	שיא ביקוש
0.00	0.00	0.00	0.00	
0.00 ₪	0.00 ₪	0.00 ₪	0.00 ₪	

סה"כ צריכה
 סה"כ לתשלום

0.00 ₪	תשלום קבוע	
29.22 ₪	תשלום עבור גודל חיבור ב KVA (3x160)	
29.22 ₪	סה"כ	
4.97 ₪	מע"מ 17.00%	
34.19 ₪	סה"כ לתשלום	כולל מע"מ





09/05/21 תאריך הפקה:
 30/04/21 תאריך קריאה נוכחית:
 01/04/21 תאריך קריאה קודמת:

שם דייר: ק.49 אגמון מ"א 2
 שם אתר: בית אלקו

לקוח/ה נכבד/ה, אנו מתכבדים להגיש את חישוב צריכת החשמל לתקופה 01/04/21 - 30/04/21:

ק.49 אגמון מ"א 2 - 3 - 81010911(3x100)

סוג תעריף	סוג צריכה	קריאה קודמת	קריאה נוכחית	סה"כ צריכה בקוט"ש	מחיר לקוט"ש בא"ג	סה"כ לתשלום
פרטי חשבון עבור תאריכים:						
777	פסגה	01/04/21	30/04/21	0.00	43.79	0.00 ₪
778	גבע	7,621.40	7,621.40	0.00	36.65	0.00 ₪
779	שפל	20,688.30	20,688.30	0.00	30.60	0.00 ₪

סה"כ לדייר:

פסגה	גבע	שפל	סה"כ	שיא ביקוש
0.00	0.00	0.00	0.00	
0.00 ₪	0.00 ₪	0.00 ₪	0.00 ₪	

סה"כ צריכה
 סה"כ לתשלום

0.00 ₪	תשלום קבוע	
18.26 ₪	תשלום עבור גודל חיבור ב KVA (3x100)	
18.26 ₪	סה"כ	
3.10 ₪	מע"מ 17.00%	
21.37 ₪	סה"כ לתשלום	כולל מע"מ





09/05/21

תאריך הפקה:

שם דייר: ק.49 אגמון מאור וכח 1

30/04/21

תאריך קריאה נוכחי:

שם אתר: בית אלקו

01/04/21

תאריך קריאה קודמת:

לקוח/ה נכבד/ה, אנו מתכבדים להגיש את חישוב צריכת החשמל לתקופה 01/04/21 - 30/04/21:

ק.49 אגמון מאור וכח 1 - 2 - 1 - 81010911(3x63)

סוג תעריף	סוג צריכה	קריאה קודמת	קריאה נוכחית	סה"כ צריכה בקוט"ש	מחיר לקוט"ש בא"ג	סה"כ לתשלום
פרטי חשבון עבור תאריכים:						
777	פסגה	01/04/21	30/04/21	0.30	43.79	196,609.00
778	גבע	85,870.90	85,871.00	0.10	36.65	196,608.70
779	שפל	266,853.50	266,853.80	0.30	30.60	85,870.90

סה"כ לדייר:

פסגה	גבע	שפל	סה"כ	שיא ביקוש
0.30	0.10	0.30	0.70	0.20
196,608.70	85,870.90	266,853.50	196,609.00	0.26

סה"כ צריכה

סה"כ לתשלום

211.60	תשלום קבוע	
11.50	תשלום עבור גודל חיבור בKVA (3x63)	
223.36	סה"כ	
37.97	מע"מ 17.00%	
261.34	סה"כ לתשלום	כולל מע"מ

התפלגות חיוב בש"ח לפי תעו"ז

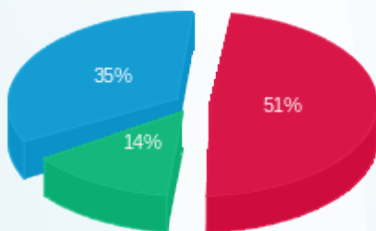

פסגה (0.13 נא)
גבע (0.04 נא)
שפל (0.09 נא)

הסטוריית צריכה בקוט"ש

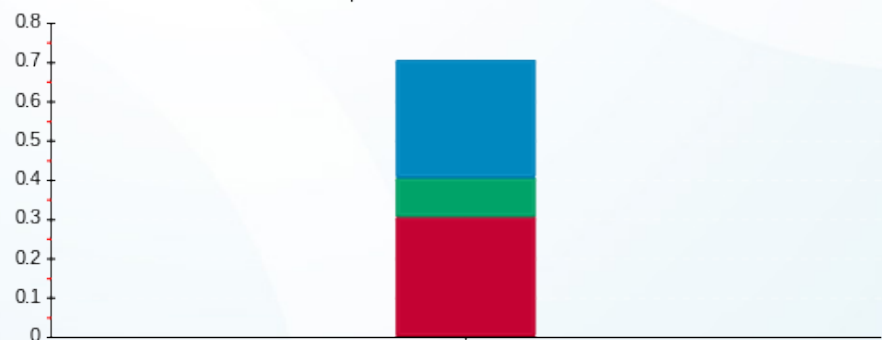

פסגה גבע שפל





09/05/21 תאריך הפקה:
 30/04/21 תאריך קריאה נוכחית:
 01/04/21 תאריך קריאה קודמת:

שם דייר: ק.49 אגמון מאור וכח 2
 שם אתר: בית אלקו

לקוח/ה נכבד/ה, אנו מתכבדים להגיש את חישוב צריכת החשמל לתקופה 01/04/21 - 30/04/21:

ק.49 אגמון מאור וכח 2 - 5 - 81017057(3x160)

סוג תעריף	סוג צריכה	קריאה קודמת	קריאה נוכחית	סה"כ צריכה בקוט"ש	מחיר לקוט"ש בא"ג	סה"כ לתשלום
פרטי חשבון עבור תאריכים:						
777	פסגה	01/04/21	30/04/21	0.00	43.79	0.00 ₪
778	גבע	75,207.60	75,207.60	0.00	36.65	0.00 ₪
779	שפל	196,991.80	196,991.80	0.00	30.60	0.00 ₪

סה"כ לדייר:

פסגה	גבע	שפל	סה"כ	שיא ביקוש
0.00	0.00	0.00	0.00	
0.00 ₪	0.00 ₪	0.00 ₪	0.00 ₪	

סה"כ צריכה
 סה"כ לתשלום

211.60 ₪	תשלום קבוע	
29.22 ₪	תשלום עבור גודל חיבור בKVA (3x160)	
240.82 ₪	סה"כ	
40.94 ₪	מע"מ 17.00%	
281.76 ₪	סה"כ לתשלום	כולל מע"מ





09/05/21

תאריך הפקדה:

שם דייר: ק.50 אלקטרה מ"א

30/04/21

תאריך קריאה נוכחית:

שם אתר: בית אלקו

01/04/21

תאריך קריאה קודמת:

לקוח/ה נכבד/ה, אנו מתכבדים להגיש את חישוב צריכת החשמל לתקופה 01/04/21 - 30/04/21:

ק.50 מ"א - 1 - 81010911 (3x200)

סוג תעריף	סוג צריכה	קריאה קודמת	קריאה נוכחית	סה"כ צריכה בקוט"ש	מחיר לקוט"ש בא"ג	סה"כ לתשלום
פרטי חשבון עבור תאריכים:						
777	פסגה	01/04/21	30/04/21	283.80	43.79	124.28 ₪
778	גבע	12,727.20	12,753.80	26.60	36.65	9.75 ₪
779	שפל	48,481.60	48,486.80	5.20	30.60	1.59 ₪

סה"כ לדייר:

פסגה	גבע	שפל	סה"כ	שיא ביקוש
283.80	26.60	5.20	315.60	6.00
124.28 ₪	9.75 ₪	1.59 ₪	135.62 ₪	

סה"כ צריכה

סה"כ לתשלום

0.00 ₪	תשלום קבוע	
36.52 ₪	תשלום עבור גודל חיבור בKVA (3x200)	
172.14 ₪	סה"כ	
29.26 ₪	מע"מ 17.00%	
201.40 ₪	סה"כ לתשלום	כולל מע"מ

התפלגות חיוב בש"ח לפי תעו"ז

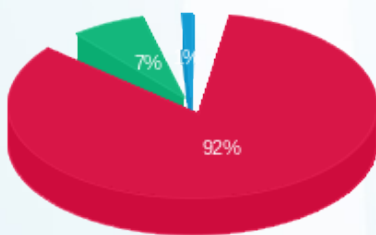

■ פסגה (124.28 ₪)
■ גבע (9.75 ₪)
■ שפל (1.59 ₪)

הסטוריית צריכה בקוט"ש

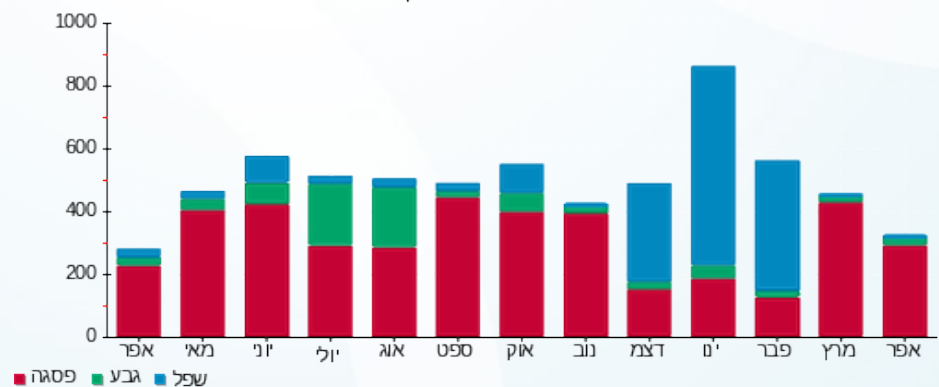



09/05/21

תאריך הפקדה:

שם דייר: ק.50 אלקטרה מאור וכח
שם אתר: בית אלקו

30/04/21

תאריך קריאה נוכחית:

01/04/21

תאריך קריאה קודמת:

לקוח/ה נכבד/ה, אנו מתכבדים להגיש את חישוב צריכת החשמל לתקופה 01/04/21 - 30/04/21:

ק.50 מאור וכח - 1 - 81017166(3x200)

סוג תעריף	סוג צריכה	קריאה קודמת	קריאה נוכחית	סה"כ צריכה בקוט"ש	מחיר לקוט"ש בא"ג	סה"כ לתשלום
		01/04/21	30/04/21			
777	פסגה	378,848.40	382,934.60	4,086.20	43.79	1,789.35 ₪
778	גבע	101,636.60	102,858.60	1,222.00	36.65	447.86 ₪
779	שפל	293,165.20	295,247.80	2,082.60	30.60	637.28 ₪

סה"כ לדייר:

פסגה	גבע	שפל	סה"כ	שיא ביקוש
4,086.20	1,222.00	2,082.60	7,390.80	24.40
1,789.35 ₪	447.86 ₪	637.28 ₪	2,874.49 ₪	

סה"כ צריכה

סה"כ לתשלום

211.60 ₪	תשלום קבוע	
36.52 ₪	תשלום עבור גודל חיבור בKVA (3x200)	
3,122.61 ₪	סה"כ	
530.84 ₪	מע"מ 17.00%	
3,653.45 ₪	סה"כ לתשלום	כולל מע"מ

התפלגות חיוב בש"ח לפי תעו"ז

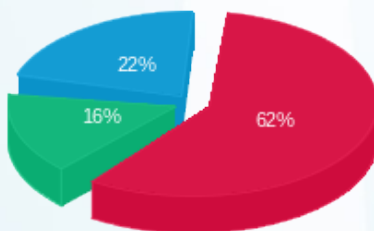

פסגה (1,789.35 ₪)
גבע (447.86 ₪)
שפל (637.28 ₪)

הסטוריית צריכה בקוט"ש

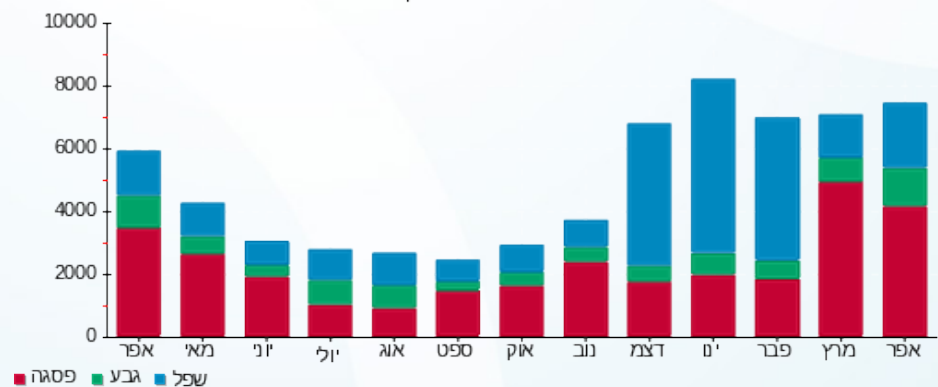



09/05/21

תאריך הפקדה:

שם דייר: ק. 50 עו"ד גולדפרב מ"א

30/04/21

תאריך קריאה נוכחית:

שם אתר: בית אלקו

01/04/21

תאריך קריאה קודמת:

לקוח/ה נכבד/ה, אנו מתכבדים להגיש את חישוב צריכת החשמל לתקופה 01/04/21 - 30/04/21:

ק. 50 עו"ד גולדפרב מ"א - 4 - 81010911 (3x100)

סוג תעריף	סוג צריכה	קריאה קודמת	קריאה נוכחית	סה"כ צריכה בקוט"ש	מחיר לקוט"ש בא"ג	סה"כ לתשלום
פרטי חשבון עבור תאריכים:						
777	פסגה	01/04/21	30/04/21	112.10	43.79	49.09 ₪
778	גבע	1,319.70	1,350.10	30.40	36.65	11.14 ₪
779	שפל	4,049.20	4,110.20	61.00	30.60	18.67 ₪

סה"כ לדייר:

פסגה	גבע	שפל	סה"כ	שיא ביקוש
112.10	30.40	61.00	203.50	3.80
₪ 49.09	₪ 11.14	₪ 18.67	₪ 78.90	

סה"כ צריכה

סה"כ לתשלום

₪ 0.00	תשלום קבוע	
₪ 18.26	תשלום עבור גודל חיבור ב KVA (3x100)	
₪ 97.16	סה"כ	
₪ 16.52	מע"מ 17.00%	
₪ 113.67	סה"כ לתשלום	כולל מע"מ

התפלגות חיוב בש"ח לפי תעו"ז

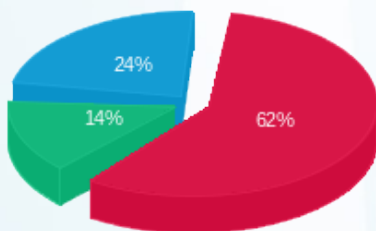

פסגה (₪ 49.09)
גבע (₪ 11.14)
שפל (₪ 18.67)

הסטוריית צריכה בקוט"ש

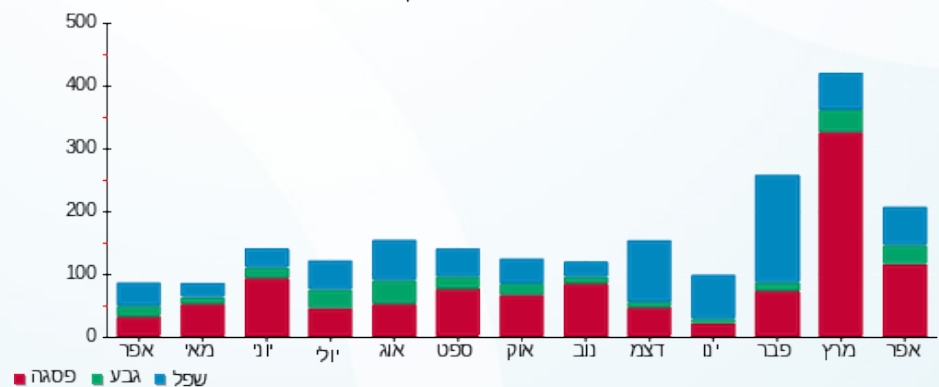



09/05/21 תאריך הפקה:
 30/04/21 תאריך קריאה נוכחית:
 01/04/21 תאריך קריאה קודמת:

שם דייר: ק.50 עו"ד גולדפרב מאור וכח
 שם אתר: בית אלקו

לקוח/ה נכבד/ה, אנו מתכבדים להגיש את חישוב צריכת החשמל לתקופה 01/04/21 - 30/04/21:

ק.50 עו"ד גולדפרב מאור וכח - 7 - 81017166(3x80)

סוג תעריף	סוג צריכה	קריאה קודמת	קריאה נוכחית	סה"כ צריכה בקוט"ש	מחיר לקוט"ש בא"ג	סה"כ לתשלום
פרטי חשבון עבור תאריכים:						
777	פסגה	01/04/21	30/04/21	1,157.80	43.79	507.00 ₪
778	גבע	12,565.10	12,738.40	173.30	36.65	63.51 ₪
779	שפל	30,778.00	31,007.60	229.60	30.60	70.26 ₪

סה"כ לדייר:

פסגה	גבע	שפל	סה"כ	שיא ביקוש
1,157.80	173.30	229.60	1,560.70	7.60
₪ 507.00	₪ 63.51	₪ 70.26	₪ 640.77	

סה"כ צריכה
 סה"כ לתשלום

211.60 ₪	תשלום קבוע תשלום עבור גודל חיבור בKVA (3x80) סה"כ מע"מ 17.00%	סה"כ לתשלום
14.61 ₪		
866.98 ₪		
147.39 ₪		
1,014.37 ₪		כולל מע"מ

התפלגות חיוב בש"ח לפי תעו"ז

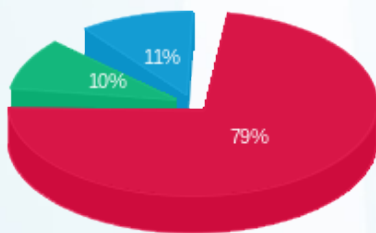

פסגה (₪ 507.00)
 גבע (₪ 63.51)
 שפל (₪ 70.26)

הסטוריית צריכה בקוט"ש

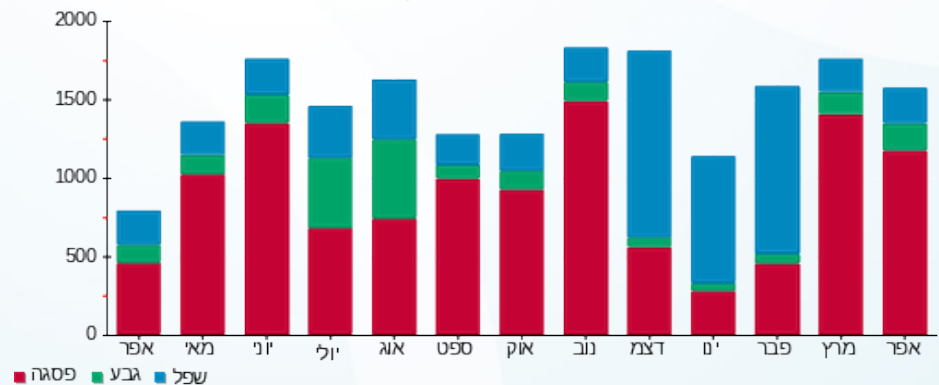

09/05/21 תאריך הפקה:
 30/04/21 תאריך קריאה נוכחי:
 01/04/21 תאריך קריאה קודמת:

שם דייר: ק.קרקע לוח מינדף מסעדה
 שם אתר: בית אלקו

לקוח/ה נכבד/ה, אנו מתכבדים להגיש את חישוב צריכת החשמל לתקופה 01/04/21 - 30/04/21:

ק.קרקע לוח מינדף מסעדה - 6 - 81016365(0x0)

סוג תעריף	סוג צריכה	קריאה קודמת	קריאה נוכחית	סה"כ צריכה בקוט"ש	מחיר לקוט"ש בא"ג	סה"כ לתשלום
			30/04/21	01/04/21	פרטי חשבון עבור תאריכים:	
777	פסגה	112,931.30	115,593.30	2,662.00	43.79	1,165.69 ₪
778	גבע	59,015.70	60,455.20	1,439.50	36.65	527.58 ₪
779	שפל	168,312.40	171,471.40	3,159.00	30.60	966.65 ₪

סה"כ לדייר:

פסגה	גבע	שפל	סה"כ	שיא ביקוש
2,662.00	1,439.50	3,159.00	7,260.50	10.60
1,165.69 ₪	527.58 ₪	966.65 ₪	2,659.92 ₪	

סה"כ צריכה
 סה"כ לתשלום

211.60 ₪	תשלום קבוע	
0.00 ₪	תשלום עבור גודל חיבור בKVA (0x0)	
2,871.52 ₪	סה"כ	
488.16 ₪	מע"מ 17.00%	
3,359.68 ₪	סה"כ לתשלום	כולל מע"מ

התפלגות חיוב בש"ח לפי תעו"ז

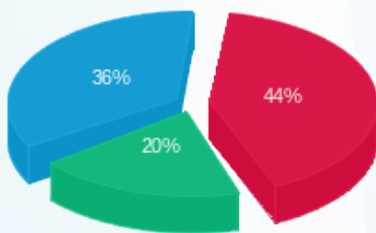

פסגה (1,165.69 ₪) 36%
 גבע (527.58 ₪) 20%
 שפל (966.65 ₪) 44%

הסטוריית צריכה בקוט"ש

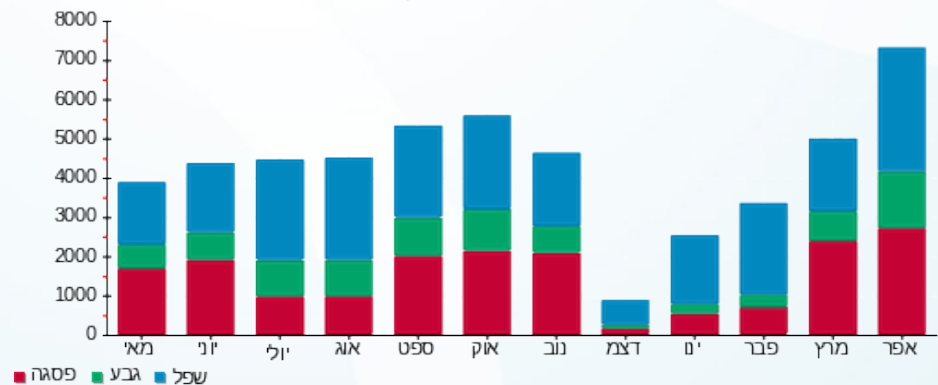



09/05/21 תאריך הפקה:
 30/04/21 תאריך קריאה נוכחית:
 01/04/21 תאריך קריאה קודמת:

שם דייר: ק.קרקע מסעדת ת"א יפו של חיים כהן
 שם אתר: בית אלקו

לקוח/ה נכבד/ה, אנו מתכבדים להגיש את חישוב צריכת החשמל לתקופה 01/04/21 - 30/04/21:

ק.קרקע מסעדת ת"א יפו של חיים כהן - 7 - 81017022(3x400)

סוג תעריף	סוג צריכה	קריאה קודמת	קריאה נוכחית	סה"כ צריכה בקוט"ש	מחיר לקוט"ש בא"ג	סה"כ לתשלום
		01/04/21	30/04/21			
777	פסגה	998,521.60	1,011,847.60	13,326.00	43.79	5,835.46 ₪
778	גבע	475,490.80	482,251.20	6,760.40	36.65	2,477.69 ₪
779	שפל	1,224,720.80	1,234,955.20	10,234.40	30.60	3,131.73 ₪

סה"כ לדייר:

פסגה	גבע	שפל	סה"כ	שיא ביקוש
13,326.00	6,760.40	10,234.40	30,320.80	83.20
5,835.46 ₪	2,477.69 ₪	3,131.73 ₪	11,444.87 ₪	

סה"כ צריכה
 סה"כ לתשלום

211.60 ₪	תשלום קבוע	
73.05 ₪	תשלום עבור גודל חיבור בKVA (3x400)	
11,729.51 ₪	סה"כ	
1,994.02 ₪	מע"מ 17.00%	
13,723.53 ₪	סה"כ לתשלום	כולל מע"מ

התפלגות חיוב בש"ח לפי תעו"ז

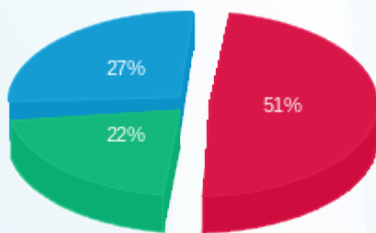

פסגה (5,835.46 ₪) 27%
 גבע (2,477.69 ₪) 22%
 שפל (3,131.73 ₪) 51%

הסטוריית צריכה בקוט"ש

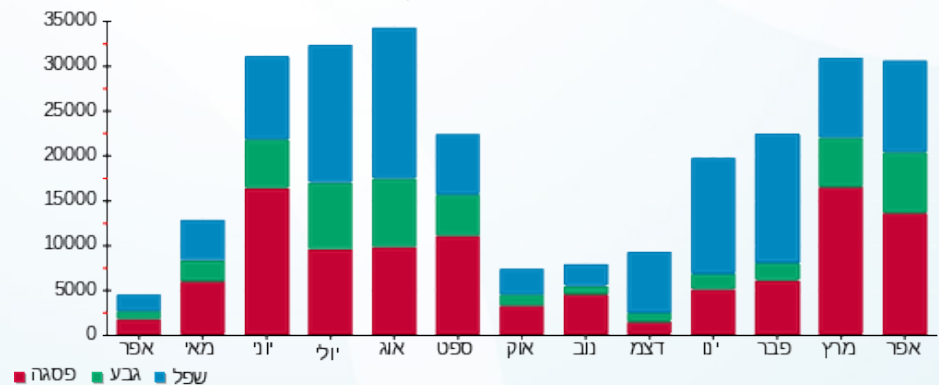



09/05/21 תאריך הפקה:
 30/04/21 תאריך קריאה נוכחית:
 01/04/21 תאריך קריאה קודמת:

שם דייר: ק.קרקע עיריית ת"א לובי מ"א
 שם אתר: בית אלקו

לקוח/ה נכבד/ה, אנו מתכבדים להגיש את חישוב צריכת החשמל לתקופה 01/04/21 - 30/04/21:

ק.קרקע עיריית ת"א לובי מ"א - 4 - (3x100)81017040

סוג תעריף	סוג צריכה	קריאה קודמת	קריאה נוכחית	סה"כ צריכה בקוט"ש	מחיר לקוט"ש בא"ג	סה"כ לתשלום
		01/04/21	30/04/21			
777	פסגה	20,703.40	20,809.20	105.80	43.79	46.33 ₪
778	גבע	7,194.20	7,226.50	32.30	36.65	11.84 ₪
779	שפל	33,396.00	33,460.10	64.10	30.60	19.61 ₪

סה"כ לדייר:

פסגה	גבע	שפל	סה"כ	שיא ביקוש
105.80	32.30	64.10	202.20	1.30
₪ 46.33	₪ 11.84	₪ 19.61	₪ 77.78	

סה"כ צריכה
 סה"כ לתשלום

0.00 ₪	תשלום קבוע	
18.26 ₪	תשלום עבור גודל חיבור KVA (3x100)	
96.04 ₪	סה"כ	
16.33 ₪	מע"מ 17.00%	
112.37 ₪	סה"כ לתשלום	כולל מע"מ

התפלגות חיוב בש"ח לפי תעו"ז

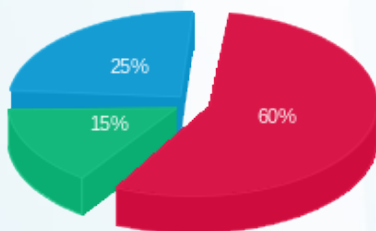

פסגה (₪ 46.33) 60%
 גבע (₪ 11.84) 15%
 שפל (₪ 19.61) 25%

הסטוריית צריכה בקוט"ש

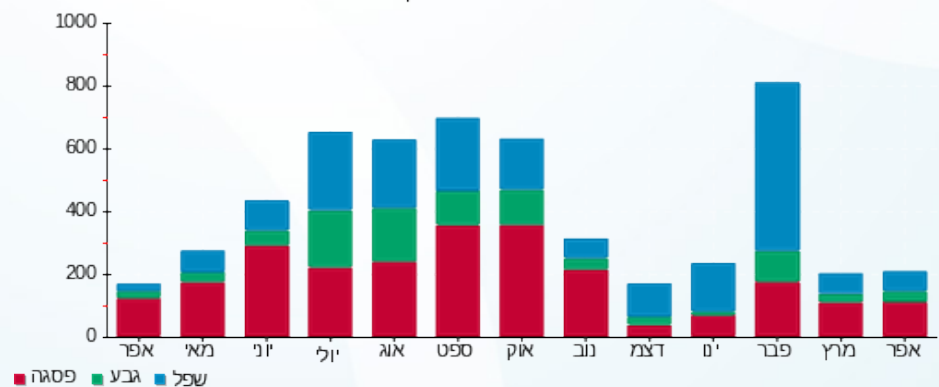



09/05/21 תאריך הפקה:
 30/04/21 תאריך קריאה נוכחית:
 01/04/21 תאריך קריאה קודמת:

שם דייר: ק.קרקע עיריית ת"א לובי מאור וכח
 שם אתר: בית אלקו

לקוח/ה נכבד/ה, אנו מתכבדים להגיש את חישוב צריכת החשמל לתקופה 01/04/21 - 30/04/21:

ק.קרקע עיריית ת"א לובי מאור וכח - 3 - 81016985(3x63)

סוג תעריף	סוג צריכה	קריאה קודמת	קריאה נוכחית	סה"כ צריכה בקוט"ש	מחיר לקוט"ש בא"ג	סה"כ לתשלום
פרטי חשבון עבור תאריכים:						
777	פסגה	01/04/21	30/04/21	1,104.40	43.79	483.62 ₪
778	גבע	29,793.90	30,071.50	277.60	36.65	101.74 ₪
779	שפל	86,503.50	87,067.30	563.80	30.60	172.52 ₪

סה"כ לדייר:

פסגה	גבע	שפל	סה"כ	שיא ביקוש
1,104.40	277.60	563.80	1,945.80	6.90
483.62 ₪	101.74 ₪	172.52 ₪	757.88 ₪	

סה"כ צריכה
 סה"כ לתשלום

211.60 ₪	תשלום קבוע תשלום עבור גודל חיבור בKVA (3x63) סה"כ מע"מ 17.00%	סה"כ לתשלום
11.50 ₪		
980.98 ₪		
166.77 ₪		
1,147.75 ₪		כולל מע"מ

התפלגות חיוב בש"ח לפי תעו"ז

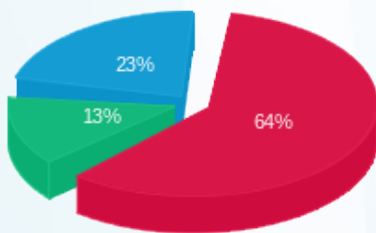

פסגה (₪ 483.62)
 גבע (₪ 101.74)
 שפל (₪ 172.52)

הסטוריית צריכה בקוט"ש

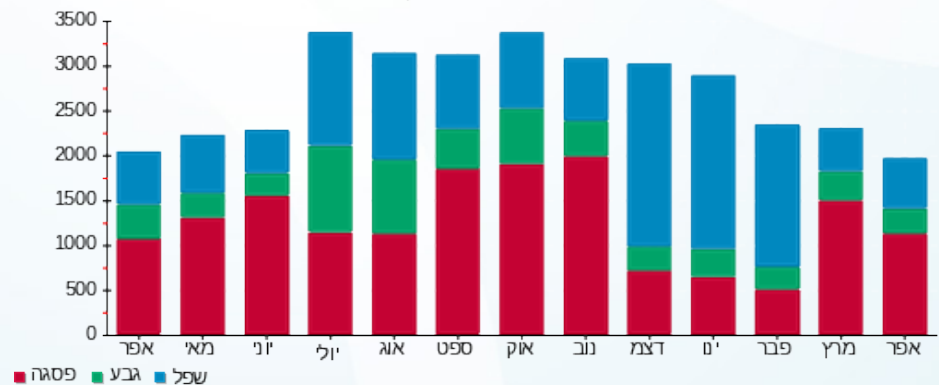



09/05/21

תאריך הפקדה:

שם דייר: ק. קרקע ציבורי

30/04/21

תאריך קריאה נוכחית:

שם אתר: בית אלקו

01/04/21

תאריך קריאה קודמת:

לקוח/ה נכבד/ה, אנו מתכבדים להגיש את חישוב צריכת החשמל לתקופה 01/04/21 - 30/04/21:

ק.קרקע ציבורי - 8 - (0x0)81016359

סוג תעריף	סוג צריכה	קריאה קודמת	קריאה נוכחית	סה"כ צריכה בקוט"ש	מחיר לקוט"ש בא"ג	סה"כ לתשלום
פרטי חשבון עבור תאריכים:						
777	פסגה	01/04/21	30/04/21	2,602.60	43.79	1,139.68 ₪
778	גבע	105,620.20	106,931.80	1,311.60	36.65	480.70 ₪
779	שפל	330,112.60	333,007.60	2,895.00	30.60	885.87 ₪

סה"כ לדייר:

פסגה	גבע	שפל	סה"כ	שיא ביקוש
2,602.60	1,311.60	2,895.00	6,809.20	10.60
1,139.68 ₪	480.70 ₪	885.87 ₪	2,506.25 ₪	

סה"כ צריכה

סה"כ לתשלום

0.00 ₪	תשלום קבוע	
0.00 ₪	תשלום עבור גודל חיבור בKVA (0x0)	
2,506.25 ₪	סה"כ	
426.06 ₪	מע"מ 17.00%	
2,932.31 ₪	סה"כ לתשלום	כולל מע"מ

התפלגות חיוב בש"ח לפי תעו"ז

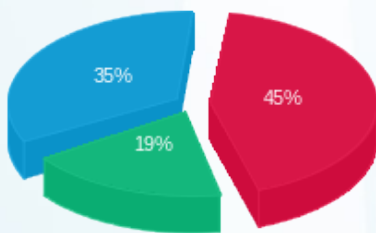

פסגה (1,139.68 ₪) 45%
 גבע (480.70 ₪) 35%
 שפל (885.87 ₪) 19%

הסטוריית צריכה בקוט"ש

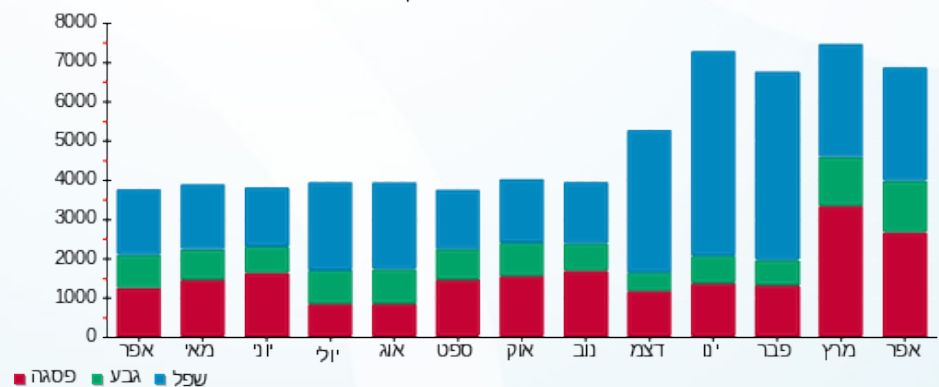

09/05/21 תאריך הפקה:
 30/04/21 תאריך קריאה נוכחית:
 01/04/21 תאריך קריאה קודמת:

שם דייר: שגאי 1
 שם אתר: בית אלקו

לקוח/ה נכבד/ה, אנו מתכבדים להגיש את חישוב צריכת החשמל לתקופה 01/04/21 - 30/04/21:

שגאי 1 - 15112970

סוג תעריף	סוג צריכה	קריאה קודמת	קריאה נוכחית	סה"כ צריכה בקוט"ש	מחיר לקוט"ש בא"ג	סה"כ לתשלום
		01/04/21	30/04/21			
777	פסגה	3,762,824.59	3,856,077.69	93,253.10	43.79	40,835.53 ₪
778	גבע	1,315,958.68	1,345,244.68	29,286.00	36.65	10,733.32 ₪
779	שפל	3,841,246.53	3,899,465.93	58,219.40	30.60	17,815.14 ₪

סה"כ לדייר:

פסגה	גבע	שפל	סה"כ	שיא ביקוש
93,253.10	29,286.00	58,219.40	180,758.50	
40,835.53 ₪	10,733.32 ₪	17,815.14 ₪	69,383.99 ₪	

סה"כ צריכה
 סה"כ לתשלום

תשלום קבוע	סה"כ	מע"מ 17.00%	כולל מע"מ
211.60 ₪	69,595.59 ₪	11,831.25 ₪	81,426.84 ₪
			סה"כ לתשלום

התפלגות חיוב בש"ח לפי תעו"ז

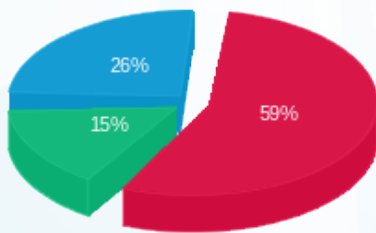

פסגה (40,835.53 ₪) 59%
 גבע (10,733.32 ₪) 26%
 שפל (17,815.14 ₪) 15%

הסטוריית צריכה בקוט"ש

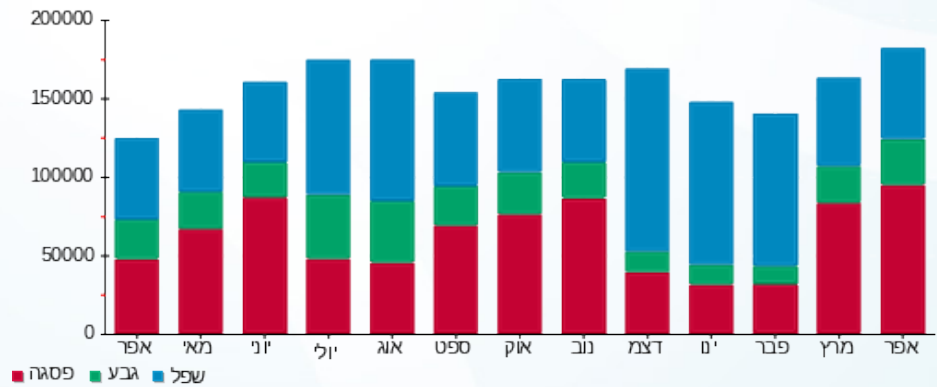



09/05/21 תאריך הפקה:
 30/04/21 תאריך קריאה נוכחית:
 01/04/21 תאריך קריאה קודמת:

שם דייר: שגאי 2
 שם אתר: בית אלקו

לקוח/ה נכבד/ה, אנו מתכבדים להגיש את חישוב צריכת החשמל לתקופה 01/04/21 - 30/04/21:

שגאי 2 - 15112971

סה"כ לתשלום	מחיר לקוט"ש בא"ג	סה"כ צריכה בקוט"ש	קריאה נוכחית	קריאה קודמת	סוג צריכה	סוג תעריף
			30/04/21	01/04/21		פרטי חשבון עבור תאריכים:
₪ 58,709.87	43.79	134,071.40	7,937,391.50	7,803,320.10	פסגה	777
₪ 17,712.91	36.65	48,329.90	2,591,962.11	2,543,632.21	גבע	778
₪ 27,254.23	30.60	89,066.10	8,647,738.04	8,558,671.94	שפל	779

סה"כ לדייר:

שיא ביקוש	סה"כ	שפל	גבע	פסגה
	271,467.40	89,066.10	48,329.90	134,071.40
	₪ 103,677.00	₪ 27,254.23	₪ 17,712.91	₪ 58,709.87

סה"כ צריכה
 סה"כ לתשלום

תשלום קבוע	סה"כ	מע"מ 17.00%	כולל מע"מ
₪ 211.60	₪ 103,888.60	₪ 17,661.06	₪ 121,549.66
	סה"כ לתשלום		

התפלגות חיוב בש"ח לפי תעו"ז

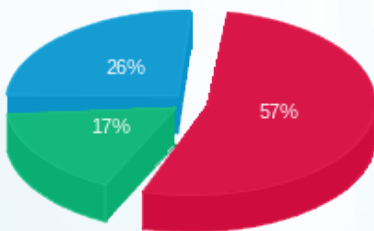

פסגה (₪ 58,709.87) 17%
 גבע (₪ 17,712.91) 26%
 שפל (₪ 27,254.23) 57%

הסטוריית צריכה בקוט"ש

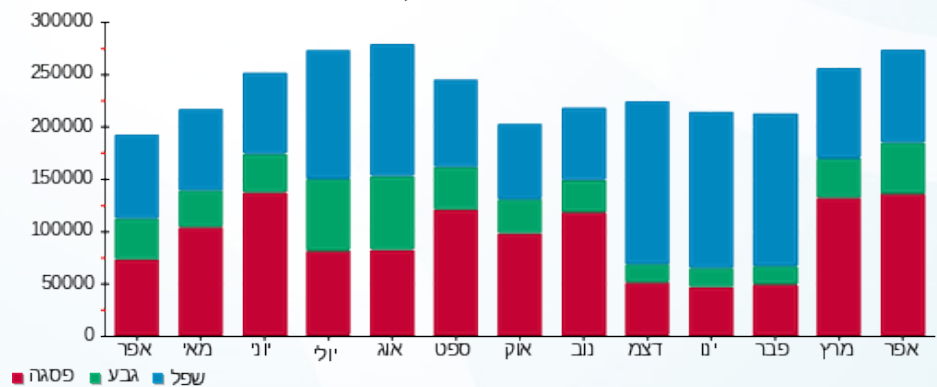



09/05/21 תאריך הפקה:
 30/04/21 תאריך קריאה נוכחית:
 01/04/21 תאריך קריאה קודמת:

שם דייר: שגאי 3
 שם אתר: בית אלקו

לקוח/ה נכבד/ה, אנו מתכבדים להגיש את חישוב צריכת החשמל לתקופה 01/04/21 - 30/04/21:

שגאי 3 - 15112879

סה"כ לתשלום	מחיר לקוט"ש בא"ג	סה"כ צריכה בקוט"ש	קריאה נוכחית	קריאה קודמת	סוג צריכה	סוג תעריף
			30/04/21	01/04/21		פרטי חשבון עבור תאריכים:
71,719.57 ₪	43.79	163,780.70	7,818,053.58	7,654,272.88	פסגה	777
18,360.84 ₪	36.65	50,097.80	3,235,860.96	3,185,763.16	גבע	778
24,825.72 ₪	30.60	81,129.80	6,883,155.56	6,802,025.76	שפל	779

סה"כ לדייר:

שיא ביקוש	סה"כ	שפל	גבע	פסגה	סה"כ צריכה
	295,008.30	81,129.80	50,097.80	163,780.70	סה"כ לתשלום
	114,906.13 ₪	24,825.72 ₪	18,360.84 ₪	71,719.57 ₪	

תשלום קבוע	סה"כ	מע"מ 17.00%	כולל מע"מ
211.60 ₪	115,117.73 ₪	19,570.01 ₪	134,687.75 ₪
		סה"כ לתשלום	

התפלגות חיוב בש"ח לפי תעו"ז

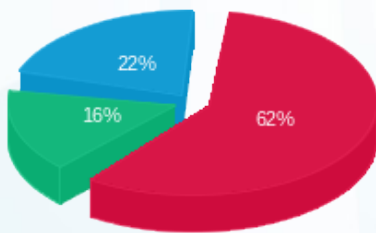

פסגה (71,719.57 ₪) 16%
 גבע (18,360.84 ₪) 22%
 שפל (24,825.72 ₪) 62%

הסטוריית צריכה בקוט"ש

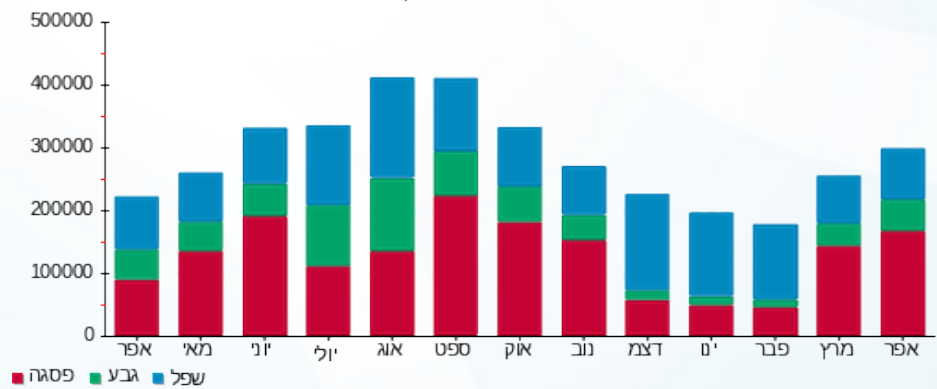



09/05/21 תאריך הפקה:
 30/04/21 תאריך קריאה נוכחית:
 01/04/21 תאריך קריאה קודמת:

שם דייר: שגאי 4
 שם אתר: בית אלקו

לקוח/ה נכבד/ה, אנו מתכבדים להגיש את חישוב צריכת החשמל לתקופה 01/04/21 - 30/04/21:

שגאי 4 - 15112969

סוג תעריף	סוג צריכה	קריאה קודמת	קריאה נוכחית	סה"כ צריכה בקוט"ש	מחיר לקוט"ש בא"ג	סה"כ לתשלום
		01/04/21	30/04/21			
777	פסגה	8,009,865.49	8,125,428.39	115,562.90	43.79	50,604.99 ₪
778	גבע	3,359,406.09	3,391,442.19	32,036.10	36.65	11,741.23 ₪
779	שפל	7,209,377.32	7,263,073.22	53,695.90	30.60	16,430.95 ₪

סה"כ לדייר:

פסגה	גבע	שפל	סה"כ	שיא ביקוש
115,562.90	32,036.10	53,695.90	201,294.90	
50,604.99 ₪	11,741.23 ₪	16,430.95 ₪	78,777.17 ₪	

סה"כ צריכה

סה"כ לתשלום

תשלום קבוע	סה"כ	מע"מ 17.00%	כולל מע"מ
211.60 ₪	78,988.77 ₪	13,428.09 ₪	92,416.86 ₪
			סה"כ לתשלום

התפלגות חיוב בש"ח לפי תעו"ז

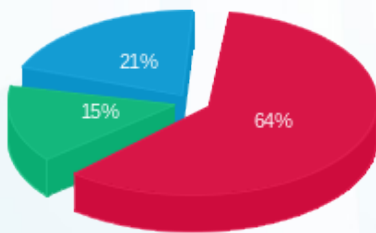

פסגה (50,604.99 ₪) 64%
 גבע (11,741.23 ₪) 21%
 שפל (16,430.95 ₪) 15%

הסטוריית צריכה בקוט"ש

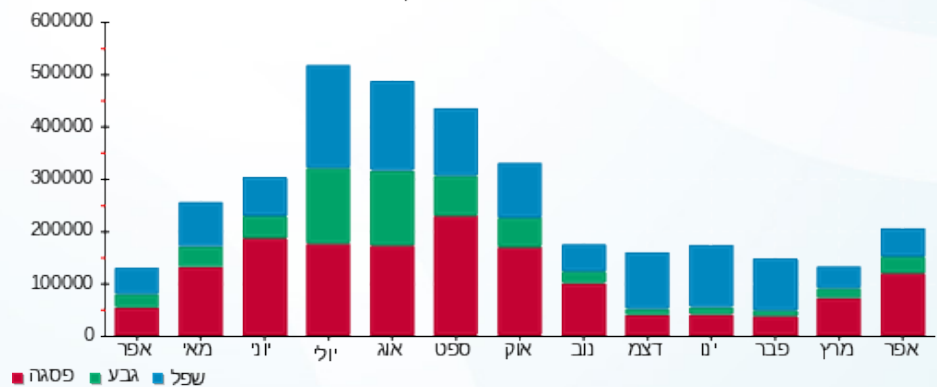



09/05/21 תאריך הפקה:
 30/04/21 תאריך קריאה נוכחית:
 01/04/21 תאריך קריאה קודמת:

שם דייר: שגאי 5
 שם אתר: בית אלקו

לקוח/ה נכבד/ה, אנו מתכבדים להגיש את חישוב צריכת החשמל לתקופה 01/04/21 - 30/04/21:

שגאי 5 - 15112880

סוג תעריף	סוג צריכה	קריאה קודמת	קריאה נוכחית	סה"כ צריכה בקוט"ש	מחיר לקוט"ש בא"ג	סה"כ לתשלום
		01/04/21	30/04/21			
777	פסגה	3,603,432.03	3,678,589.13	75,157.10	43.79	32,911.29 ₪
778	גבע	1,643,052.72	1,673,799.52	30,746.80	36.65	11,268.70 ₪
779	שפל	4,776,677.80	4,832,732.90	56,055.10	30.60	17,152.86 ₪

סה"כ לדייר:

פסגה	גבע	שפל	סה"כ	שיא ביקוש
75,157.10	30,746.80	56,055.10	161,959.00	
32,911.29 ₪	11,268.70 ₪	17,152.86 ₪	61,332.86 ₪	

סה"כ צריכה
 סה"כ לתשלום

תשלום קבוע	סה"כ	מע"מ 17.00%	כולל מע"מ
211.60 ₪	61,544.46 ₪	10,462.56 ₪	72,007.01 ₪
			סה"כ לתשלום

התפלגות חיוב בש"ח לפי תעו"ז

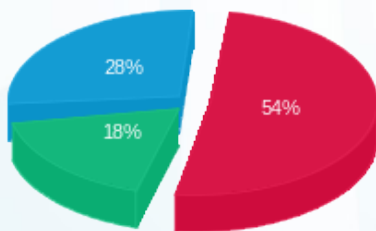

פסגה (32,911.29 ₪) 54%
 גבע (11,268.70 ₪) 18%
 שפל (17,152.86 ₪) 28%

הסטוריית צריכה בקוט"ש

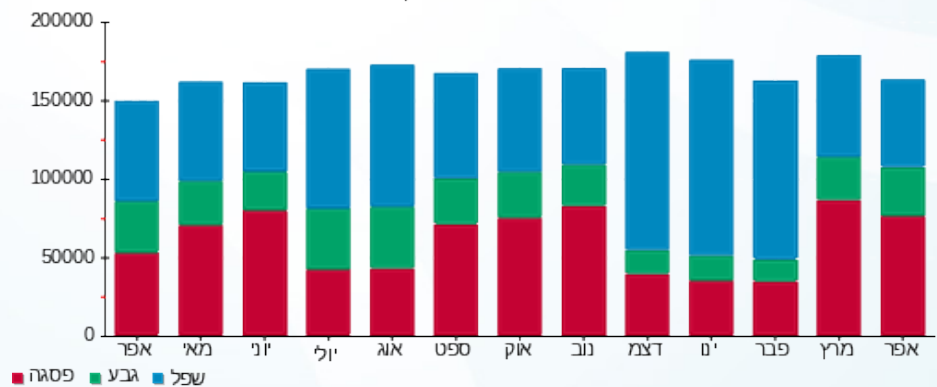

09/05/21 תאריך הפקה:
 30/04/21 תאריך קריאה נוכחית:
 01/04/21 תאריך קריאה קודמת:

שם דייר: שגאי 6
 שם אתר: בית אלקו

לקוח/ה נכבד/ה, אנו מתכבדים להגיש את חישוב צריכת החשמל לתקופה 01/04/21 - 30/04/21:

שגאי 6 - 15112978 (0x0)

סה"כ לתשלום	מחיר לקוט"ש בא"ג	סה"כ צריכה בקוט"ש	קריאה נוכחית	קריאה קודמת	סוג צריכה	סוג תעריף
			30/04/21	01/04/21	פרטי חשבון עבור תאריכים:	
2,041.97 ₪	43.79	4,663.10	431,838.55	427,175.45	פסגה	777
913.39 ₪	36.65	2,492.20	302,424.13	299,931.93	גבע	778
1,817.15 ₪	30.60	5,938.40	353,873.24	347,934.84	שפל	779

סה"כ לדייר:

שיא ביקוש	סה"כ	שפל	גבע	פסגה	סה"כ צריכה
	13,093.70	5,938.40	2,492.20	4,663.10	סה"כ לתשלום
	4,772.51 ₪	1,817.15 ₪	913.39 ₪	2,041.97 ₪	

211.60 ₪	תשלום קבוע	
0.00 ₪	תשלום עבור גודל חיבור בKVA (0x0)	
4,984.11 ₪	סה"כ	
847.30 ₪	מע"מ 17.00%	
5,831.41 ₪	סה"כ לתשלום	כולל מע"מ

התפלגות חיוב בש"ח לפי תעו"ז

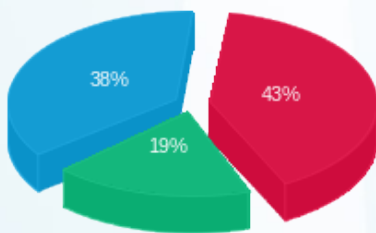

■ פסגה (2,041.97 ₪)
 ■ גבע (913.39 ₪)
 ■ שפל (1,817.15 ₪)

הסטוריית צריכה בקוט"ש

