



11/05/21 תאריך הפקה:
 28/04/21 תאריך קריאה נוכחית:
 25/03/21 תאריך קריאה קודמת:

שם דייר: איי. פי.פי.אן אחזקות
 שם אתר: בית שוהם - נתניה

לקוח/ה נכבד/ה, אנו מתכבדים להגיש את חישוב צריכת החשמל לתקופה 28/04/21 - 25/03/21:

איי. פי.פי.אן אחזקות - 7 - 00023664(3x63)

| סוג תעריף | סוג צריכה | קריאה קודמת | קריאה נוכחית | סה"כ צריכה בקוט"ש | מחיר לקוט"ש בא"ג | סה"כ לתשלום |
|--------------------------|-----------|-------------|--------------|-------------------|------------------|-------------|
| פרטי חשבון עבור תאריכים: | | | | | | |
| 777 | פסגה | 25/03/21 | 28/04/21 | 1,003.46 | 43.79 | 439.42 ₪ |
| 778 | גבע | 4,483.96 | 4,712.80 | 228.83 | 36.65 | 83.87 ₪ |
| 779 | שפל | 17,044.17 | 17,508.90 | 464.74 | 30.60 | 142.21 ₪ |

סה"כ לדייר:

| פסגה | גבע | שפל | סה"כ | שיא ביקוש |
|----------|---------|----------|----------|-----------|
| 1,003.46 | 228.83 | 464.74 | 1,697.03 | 7.39 |
| 439.42 ₪ | 83.87 ₪ | 142.21 ₪ | 665.49 ₪ | |

סה"כ צריכה
 סה"כ לתשלום

| | | |
|----------|-----------------------------------|--------------|
| 38.02 ₪ | תשלום קבוע | |
| 13.42 ₪ | תשלום עבור גודל חיבור בKVA (3x63) | |
| 716.94 ₪ | סה"כ לתשלום | לא כולל מע"מ |

התפלגות חיוב בש"ח לפי תעו"ז

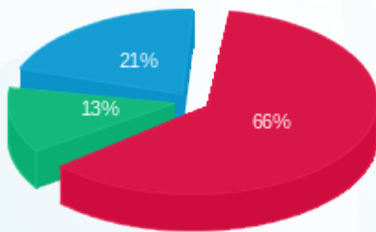

פסגה (439.42 ₪) 66%
 גבע (83.87 ₪) 13%
 שפל (142.21 ₪) 21%

הסטוריית צריכה בקוט"ש

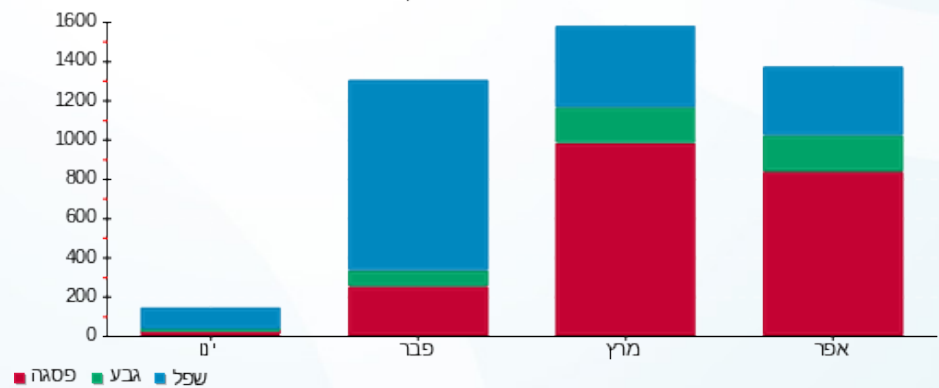



11/05/21 תאריך הפקה:
 28/04/21 תאריך קריאה נוכחית:
 25/03/21 תאריך קריאה קודמת:

שם דייר: אילן חמו טיסנים
 שם אתר: בית שוהם - נתניה

לקוח/ה נכבד/ה, אנו מתכבדים להגיש את חישוב צריכת החשמל לתקופה 28/04/21 - 25/03/21:

אילן טיסנים - 2 - 16092175 (3x32)

| סוג תעריף | סוג צריכה | קריאה קודמת | קריאה נוכחית | סה"כ צריכה בקוט"ש | מחיר לקוט"ש בא"ג | סה"כ לתשלום |
|--------------------------|-----------|-------------|--------------|-------------------|------------------|-------------|
| פרטי חשבון עבור תאריכים: | | | | | | |
| 777 | פסגה | 25/03/21 | 28/04/21 | 95.30 | 43.79 | 41.73 ₪ |
| 778 | גבע | 547.55 | 605.95 | 58.40 | 36.65 | 21.40 ₪ |
| 779 | שפל | 463.60 | 474.55 | 10.95 | 30.60 | 3.35 ₪ |

סה"כ לדיר:

| פסגה | גבע | שפל | סה"כ | שיא ביקוש |
|---------|---------|--------|---------|-----------|
| 95.30 | 58.40 | 10.95 | 164.65 | 2.75 |
| 41.73 ₪ | 21.40 ₪ | 3.35 ₪ | 66.49 ₪ | |

סה"כ צריכה
 סה"כ לתשלום

| | | |
|----------|-----------------------------------|--------------|
| 38.02 ₪ | תשלום קבוע | |
| 6.82 ₪ | תשלום עבור גודל חיבור בKVA (3x32) | |
| 111.32 ₪ | סה"כ לתשלום | לא כולל מע"מ |

התפלגות חיוב בש"ח לפי תעו"ז

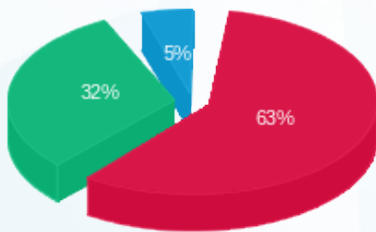

פסגה (41.73 ₪) - 63%
 גבע (21.40 ₪) - 32%
 שפל (3.35 ₪) - 5%

הסטוריית צריכה בקוט"ש

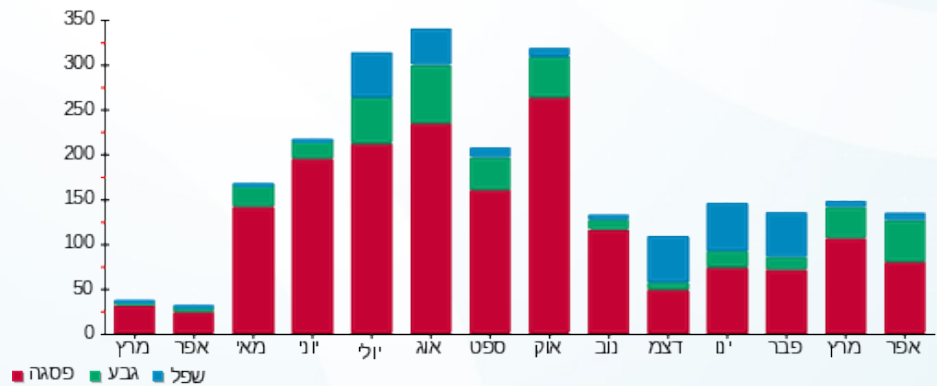

11/05/21 תאריך הפקדה:
 28/04/21 תאריך קריאה נוכחית:
 25/03/21 תאריך קריאה קודמת:

שם דייר: אמתוס
 שם אתר: בית שוהם - נתניה

לקוח/ה נכבד/ה, אנו מתכבדים להגיש את חישוב צריכת החשמל לתקופה 28/04/21 - 25/03/21:

אמתוס - 2 - 00023664 (3x100)

| סה"כ לתשלום | מחיר לקוט"ש בא"ג | סה"כ צריכה בקוט"ש | קריאה נוכחית | קריאה קודמת | סוג צריכה | סוג תעריף |
|-------------|------------------|-------------------|--------------|-------------|--------------------------|-----------|
| | | | 28/04/21 | 25/03/21 | פרטי חשבון עבור תאריכים: | |
| 168.02 ₪ | 43.79 | 383.69 | 287,535.97 | 287,152.28 | פסגה | 777 |
| 26.88 ₪ | 36.65 | 73.34 | 183,603.38 | 183,530.04 | גבע | 778 |
| 50.24 ₪ | 30.60 | 164.20 | 199,328.50 | 199,164.30 | שפל | 779 |

סה"כ לדייר:

| שיא ביקוש | סה"כ | שפל | גבע | פסגה |
|-----------|----------|---------|---------|----------|
| 9.09 | 621.23 | 164.20 | 73.34 | 383.69 |
| | 245.14 ₪ | 50.24 ₪ | 26.88 ₪ | 168.02 ₪ |

סה"כ צריכה
 סה"כ לתשלום

| | | |
|----------|---|---------------------|
| 38.02 ₪ | תשלום קבוע | |
| 21.30 ₪ | תשלום עבור גודל חיבור בKVA (3x100) | |
| 304.47 ₪ | סה"כ לתשלום | לא כולל מע"מ |

התפלגות חיוב בש"ח לפי תעו"ז

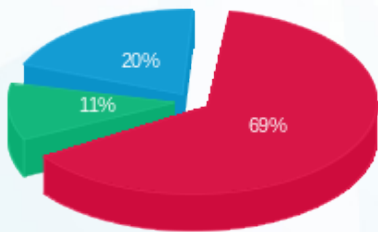

■ פסגה (168.02 ₪)
 ■ גבע (26.88 ₪)
 ■ שפל (50.24 ₪)

הסטוריית צריכה בקוט"ש

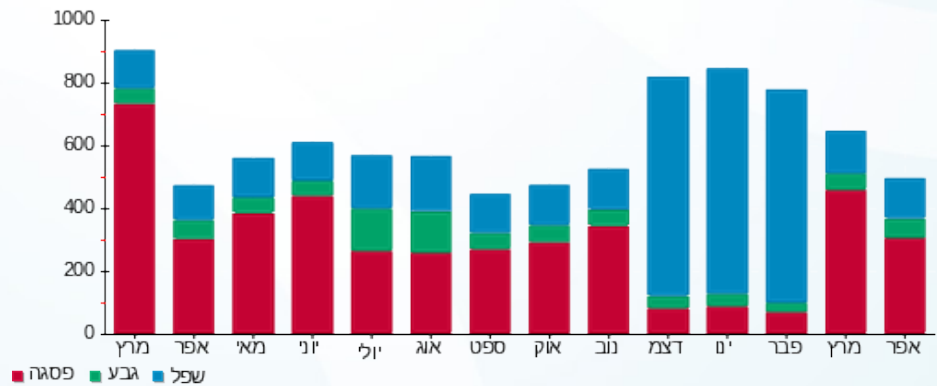



11/05/21 תאריך הפקה:
 28/04/21 תאריך קריאה נוכחית:
 25/03/21 תאריך קריאה קודמת:

שם דייר: אקווריום ספקטרום
 שם אתר: בית שוהם - נתניה

לקוח/ה נכבד/ה, אנו מתכבדים להגיש את חישוב צריכת החשמל לתקופה 28/04/21 - 25/03/21:

אקווריום ספקטרום - 3 - 16254212 (3x80)

| סוג תעריף | סוג צריכה | קריאה קודמת | קריאה נוכחית | סה"כ צריכה בקוט"ש | מחיר לקוט"ש בא"ג | סה"כ לתשלום |
|--------------------------|-----------|-------------|--------------|-------------------|------------------|-------------|
| פרטי חשבון עבור תאריכים: | | | | | | |
| 777 | פסגה | 25/03/21 | 28/04/21 | 774.80 | 43.79 | 339.28 ₪ |
| 778 | גבע | 13,427.10 | 13,536.40 | 109.30 | 36.65 | 40.06 ₪ |
| 779 | שפל | 52,726.00 | 52,925.60 | 199.60 | 30.60 | 61.08 ₪ |

סה"כ לדייר:

| פסגה | גבע | שפל | סה"כ | שיא ביקוש |
|----------|---------|---------|----------|-----------|
| 774.80 | 109.30 | 199.60 | 1,083.70 | 7.49 |
| 339.28 ₪ | 40.06 ₪ | 61.08 ₪ | 440.42 ₪ | |

סה"כ צריכה
 סה"כ לתשלום

| | | |
|----------|-----------------------------------|--------------|
| 38.02 ₪ | תשלום קבוע | |
| 17.04 ₪ | תשלום עבור גודל חיבור בKVA (3x80) | |
| 495.48 ₪ | סה"כ לתשלום | לא כולל מע"מ |

התפלגות חיוב בש"ח לפי תעו"ז

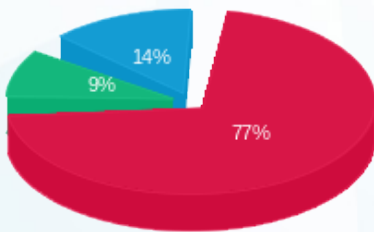

פסגה (339.28 ₪)
 גבע (40.06 ₪)
 שפל (61.08 ₪)

הסטוריית צריכה בקוט"ש

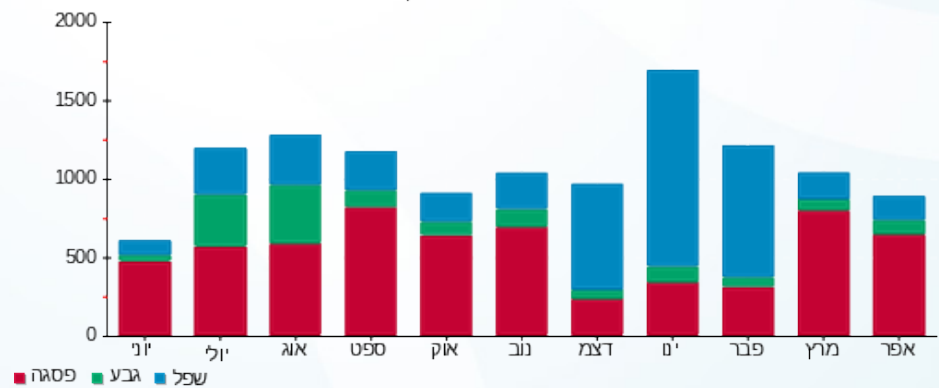



11/05/21 תאריך הפקה:
 28/04/21 תאריך קריאה נוכחית:
 25/03/21 תאריך קריאה קודמת:

שם דייר: אקסלנדו קומה א'
 שם אתר: בית שוהם - נתניה

לקוח/ה נכבד/ה, אנו מתכבדים להגיש את חישוב צריכת החשמל לתקופה 28/04/21 - 25/03/21:

אקסלנדו קומה א' - 4 - (3x250)16254204

| סה"כ לתשלום | מחיר לקוט"ש בא"ג | סה"כ צריכה בקוט"ש | קריאה נוכחית | קריאה קודמת | סוג צריכה | סוג תעריף |
|-------------|------------------|-------------------|--------------|-------------|--------------------------|-----------|
| | | | 28/04/21 | 25/03/21 | פרטי חשבון עבור תאריכים: | |
| ₪ 836.91 | 43.79 | 1,911.20 | 33,924.80 | 32,013.60 | פסגה | 777 |
| ₪ 94.12 | 36.65 | 256.80 | 7,607.60 | 7,350.80 | גבע | 778 |
| ₪ 111.02 | 30.60 | 362.80 | 22,269.20 | 21,906.40 | שפל | 779 |

סה"כ לדייר:

| שיא ביקוש | סה"כ | שפל | גבע | פסגה |
|-----------|------------|----------|---------|----------|
| 17.48 | 2,530.80 | 362.80 | 256.80 | 1,911.20 |
| | ₪ 1,042.05 | ₪ 111.02 | ₪ 94.12 | ₪ 836.91 |

סה"כ צריכה
 סה"כ לתשלום

| | | |
|------------|---|---------------------|
| ₪ 211.60 | תשלום קבוע | |
| ₪ 53.26 | תשלום עבור גודל חיבור בKVA (3x250) | |
| ₪ 1,306.91 | סה"כ לתשלום | לא כולל מע"מ |

התפלגות חיוב בש"ח לפי תע"ז

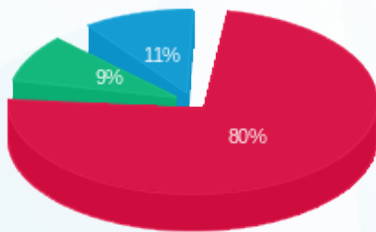

■ פסגה (₪ 836.91)
 ■ גבע (₪ 94.12)
 ■ שפל (₪ 111.02)

הסטוריית צריכה בקוט"ש

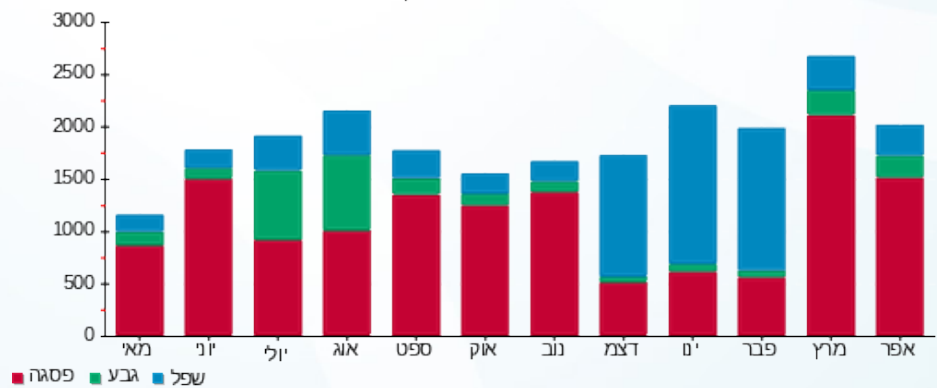



11/05/21 תאריך הפקה:
 28/04/21 תאריך קריאה נוכחית:
 25/03/21 תאריך קריאה קודמת:

שם דייר: בזק כל
 שם אתר: בית שוהם - נתניה

לקוח/ה נכבד/ה, אנו מתכבדים להגיש את חישוב צריכת החשמל לתקופה 28/04/21 - 25/03/21:

בזכ - 1 - 16254212(0x0)

| סה"כ לתשלום | מחיר לקוט"ש בא"ג | סה"כ צריכה בקוט"ש | קריאה נוכחית | קריאה קודמת | סוג צריכה | סוג תעריף |
|-------------|------------------|-------------------|--------------|-------------|--------------------------|-----------|
| | | | 28/04/21 | 25/03/21 | פרטי חשבון עבור תאריכים: | |
| 17.69 ₪ | 43.79 | 40.40 | 1,866.25 | 1,825.85 | פסגה | 777 |
| 7.46 ₪ | 36.65 | 20.35 | 1,052.10 | 1,031.75 | גבע | 778 |
| 14.98 ₪ | 30.60 | 48.95 | 3,747.40 | 3,698.45 | שפל | 779 |

סה"כ לדייר:

| שיא ביקוש | סה"כ | שפל | גבע | פסגה |
|-----------|---------|---------|--------|---------|
| 0.21 | 109.70 | 48.95 | 20.35 | 40.40 |
| | 40.13 ₪ | 14.98 ₪ | 7.46 ₪ | 17.69 ₪ |

סה"כ צריכה
 סה"כ לתשלום

| | | |
|---------|---|---------------------|
| 38.02 ₪ | תשלום קבוע | |
| 0.00 ₪ | תשלום עבור גודל חיבור בKVA (0x0) | |
| 78.15 ₪ | סה"כ לתשלום | לא כולל מע"מ |

התפלגות חיוב בש"ח לפי תעו"ז

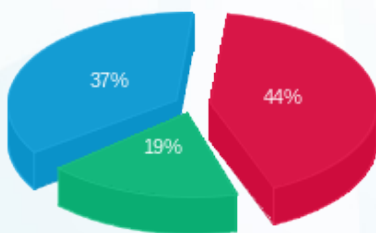

פסגה (17.69 ₪) ■
 גבע (7.46 ₪) ■
 שפל (14.98 ₪) ■

הסטוריית צריכה בקוט"ש

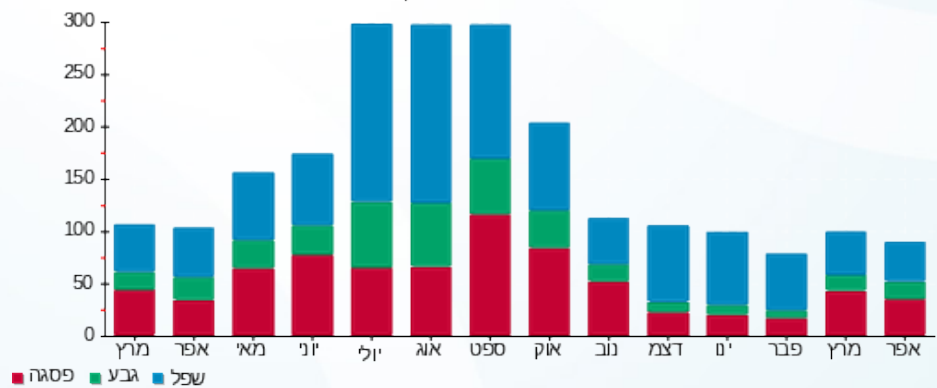

פסגה ■ גבע ■ שפל





11/05/21 תאריך הפקדה:
 28/04/21 תאריך קריאה נוכחית:
 25/03/21 תאריך קריאה קודמת:

שם דייר: בילאוס, רויאל פט
 שם אתר: בית שוהם - נתניה

לקוח/ה נכבד/ה, אנו מתכבדים להגיש את חישוב צריכת החשמל לתקופה 28/04/21 - 25/03/21:

בילאוס, רויאל פט - 3 - 00023664(3x63)

| סוג תעריף | סוג צריכה | קריאה קודמת | קריאה נוכחית | סה"כ צריכה בקוט"ש | מחיר לקוט"ש בא"ג | סה"כ לתשלום |
|-----------|-----------|-------------|--------------|-------------------|--------------------------|-------------|
| | | | 28/04/21 | 25/03/21 | פרטי חשבון עבור תאריכים: | |
| 777 | פסגה | 147,843.09 | 148,973.41 | 1,130.33 | 43.79 | 494.97 ₪ |
| 778 | גבע | 69,603.96 | 69,950.52 | 346.56 | 36.65 | 127.02 ₪ |
| 779 | שפל | 85,191.72 | 85,585.56 | 393.84 | 30.60 | 120.51 ₪ |

סה"כ לדייר:

| פסגה | גבע | שפל | סה"כ | שיא ביקוש |
|----------|----------|----------|----------|-----------|
| 1,130.33 | 346.56 | 393.84 | 1,870.73 | 7.83 |
| 494.97 ₪ | 127.02 ₪ | 120.51 ₪ | 742.50 ₪ | |

סה"כ צריכה
 סה"כ לתשלום

| | | |
|----------|-----------------------------------|--------------|
| 38.02 ₪ | תשלום קבוע | |
| 13.42 ₪ | תשלום עבור גודל חיבור בKVA (3x63) | |
| 793.94 ₪ | סה"כ לתשלום | לא כולל מע"מ |

התפלגות חיוב בש"ח לפי תע"ז

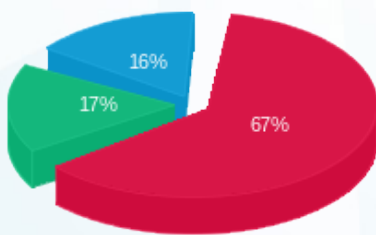

פסגה (494.97 ₪)
 גבע (127.02 ₪)
 שפל (120.51 ₪)

הסטוריית צריכה בקוט"ש

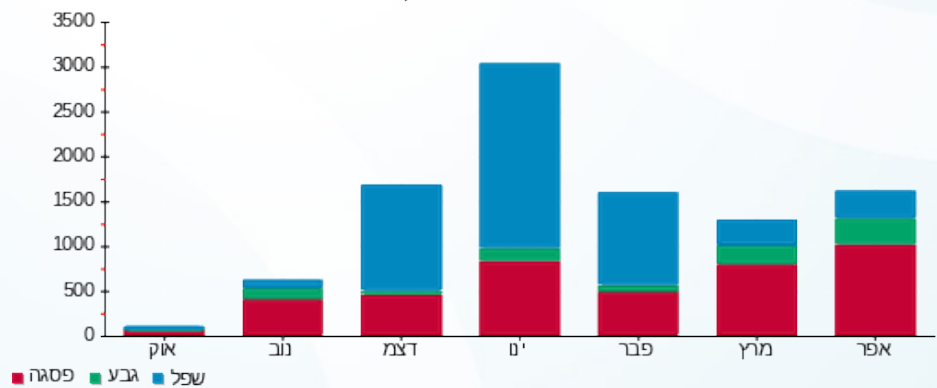



11/05/21 תאריך הפקה:
 28/04/21 תאריך קריאה נוכחית:
 25/03/21 תאריך קריאה קודמת:

שם דייר: בנדא ספורט
 שם אתר: בית שוהם - נתניה

לקוח/ה נכבד/ה, אנו מתכבדים להגיש את חישוב צריכת החשמל לתקופה 28/04/21 - 25/03/21:

בנדא ספורט - 5 - 00023664 (3x80)

| סוג תעריף | סוג צריכה | קריאה קודמת | קריאה נוכחית | סה"כ צריכה בקוט"ש | מחיר לקוט"ש בא"ג | סה"כ לתשלום |
|--------------------------|-----------|-------------|--------------|-------------------|------------------|-------------|
| פרטי חשבון עבור תאריכים: | | | | | | |
| 777 | פסגה | 25/03/21 | 28/04/21 | 684.30 | 43.79 | 299.66 ₪ |
| 778 | גבע | 125,349.01 | 125,637.38 | 288.37 | 36.65 | 105.69 ₪ |
| 779 | שפל | 152,279.97 | 152,585.89 | 305.92 | 30.60 | 93.61 ₪ |

סה"כ לדייר:

| פסגה | גבע | שפל | סה"כ | שיא ביקוש |
|----------|----------|---------|----------|-----------|
| 684.30 | 288.37 | 305.92 | 1,278.59 | 25.37 |
| 299.66 ₪ | 105.69 ₪ | 93.61 ₪ | 498.96 ₪ | |

סה"כ צריכה
 סה"כ לתשלום

| | | |
|----------|-----------------------------------|--------------|
| 38.02 ₪ | תשלום קבוע | |
| 17.04 ₪ | תשלום עבור גודל חיבור בKVA (3x80) | |
| 554.02 ₪ | סה"כ לתשלום | לא כולל מע"מ |

התפלגות חיוב בש"ח לפי תעו"ז

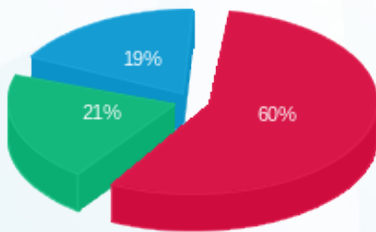

פסגה (299.66 ₪) 60%
 גבע (105.69 ₪) 21%
 שפל (93.61 ₪) 19%

הסטוריית צריכה בקוט"ש

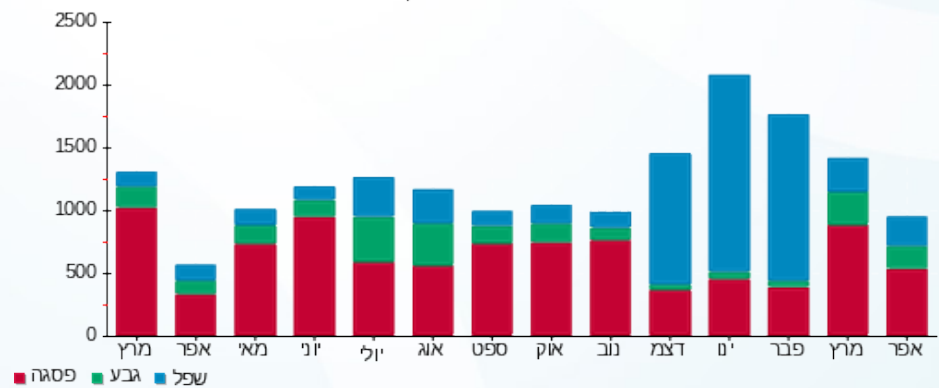



11/05/21 תאריך הפקדה:
 28/04/21 תאריך קריאה נוכחית:
 25/03/21 תאריך קריאה קודמת:

שם דייר: גיל בר לב
 שם אתר: בית שוהם - נתניה

לקוח/ה נכבד/ה, אנו מתכבדים להגיש את חישוב צריכת החשמל לתקופה 28/04/21 - 25/03/21:

גיל בר לב - 1 - 16092175 (3x63)

| סוג תעריף | סוג צריכה | קריאה קודמת | קריאה נוכחית | סה"כ צריכה בקוט"ש | מחיר לקוט"ש בא"ג | סה"כ לתשלום |
|--------------------------|-----------|-------------|--------------|-------------------|------------------|-------------|
| פרטי חשבון עבור תאריכים: | | | | | | |
| 777 | פסגה | 25/03/21 | 28/04/21 | 400.70 | 43.79 | 175.47 ₪ |
| 778 | גבע | 1,789.20 | 1,826.40 | 37.20 | 36.65 | 13.63 ₪ |
| 779 | שפל | 7,663.60 | 7,716.70 | 53.10 | 30.60 | 16.25 ₪ |

סה"כ לדייר:

| פסגה | גבע | שפל | סה"כ | שיא ביקוש |
|----------|---------|---------|----------|-----------|
| 400.70 | 37.20 | 53.10 | 491.00 | 7.09 |
| 175.47 ₪ | 13.63 ₪ | 16.25 ₪ | 205.35 ₪ | |

סה"כ צריכה
סה"כ לתשלום

| | |
|--------------|-----------------------------------|
| 211.60 ₪ | תשלום קבוע |
| 13.42 ₪ | תשלום עבור גודל חיבור בKVA (3x63) |
| 430.37 ₪ | סה"כ לתשלום |
| לא כולל מע"מ | |

התפלגות חיוב בש"ח לפי תעו"ז

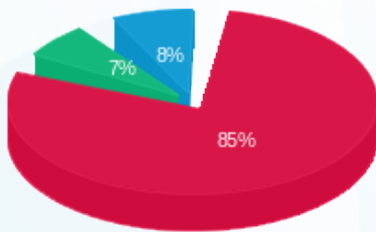

■ פסגה (175.47 ₪)
 ■ גבע (13.63 ₪)
 ■ שפל (16.25 ₪)

הסטוריית צריכה בקוט"ש

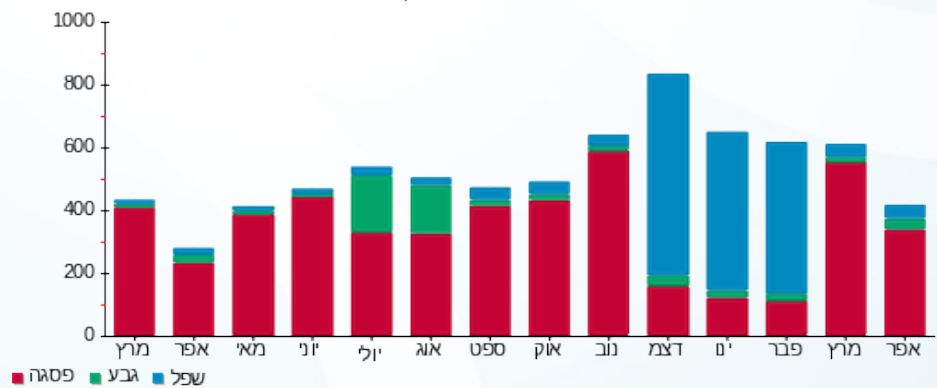



11/05/21 תאריך הפקדה:
 28/04/21 תאריך קריאה נוכחית:
 25/03/21 תאריך קריאה קודמת:

שם דייר: גנגו קונגטיביטי
 שם אתר: בית שוהם - נתניה

לקוח/ה נכבד/ה, אנו מתכבדים להגיש את חישוב צריכת החשמל לתקופה 28/04/21 - 25/03/21:

גנגו קונגטיביטי - 2 - 16254204 (3x160)

| סוג תעריף | סוג צריכה | קריאה קודמת | קריאה נוכחית | סה"כ צריכה בקוט"ש | מחיר לקוט"ש בא"ג | סה"כ לתשלום |
|-----------|-----------|-------------|--------------|-------------------|------------------|-------------|
| | | 25/03/21 | 28/04/21 | | | |
| 777 | פסגה | 98,553.60 | 102,026.40 | 3,472.80 | 43.79 | 1,520.74 ₪ |
| 778 | גבע | 31,712.20 | 32,523.80 | 811.60 | 36.65 | 297.45 ₪ |
| 779 | שפל | 96,602.00 | 98,543.40 | 1,941.40 | 30.60 | 594.07 ₪ |

סה"כ לדייר:

| פסגה | גבע | שפל | סה"כ | שיא ביקוש |
|------------|----------|----------|------------|-----------|
| 3,472.80 | 811.60 | 1,941.40 | 6,225.80 | 17.37 |
| 1,520.74 ₪ | 297.45 ₪ | 594.07 ₪ | 2,412.26 ₪ | |

סה"כ צריכה
 סה"כ לתשלום

| | | |
|------------|------------------------------------|--------------|
| 211.60 ₪ | תשלום קבוע | |
| 34.09 ₪ | תשלום עבור גודל חיבור בKVA (3x160) | |
| 2,657.95 ₪ | סה"כ לתשלום | לא כולל מע"מ |

התפלגות חיוב בש"ח לפי תעו"ז

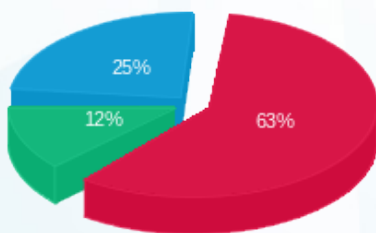

פסגה (1,520.74 ₪) 63%
 גבע (297.45 ₪) 12%
 שפל (594.07 ₪) 25%

הסטוריית צריכה בקוט"ש

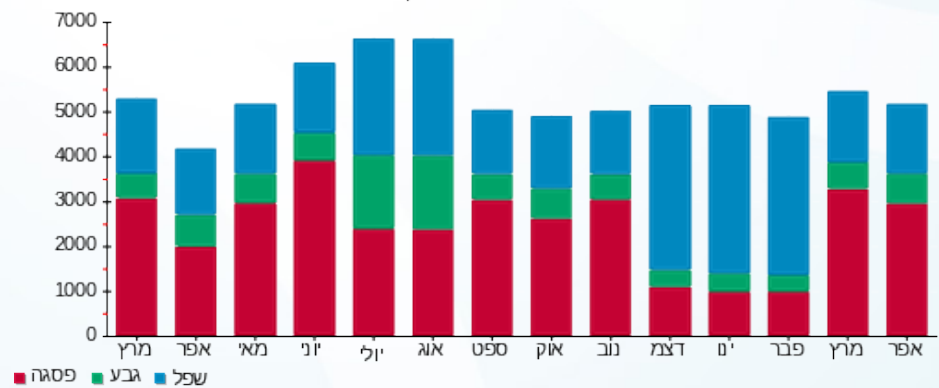

11/05/21 תאריך הפקה:
 28/04/21 תאריך קריאה נוכחית:
 25/03/21 תאריך קריאה קודמת:

שם דייר: ד.א.פ ישראל הנדסה אזרחית
 שם אתר: בית שוהם - נתניה

לקוח/ה נכבד/ה, אנו מתכבדים להגיש את חישוב צריכת החשמל לתקופה 28/04/21 - 25/03/21:

ד.א.פ ישראל הנדסה אזרחית - 8 - 00020511 (3x40)

| סוג תעריף | סוג צריכה | קריאה קודמת | קריאה נוכחית | סה"כ צריכה בקוט"ש | מחיר לקוט"ש בא"ג | סה"כ לתשלום |
|--------------------------|-----------|-------------|--------------|-------------------|------------------|-------------|
| פרטי חשבון עבור תאריכים: | | | | | | |
| 777 | פסגה | 25/03/21 | 28/04/21 | 158.21 | 43.79 | 69.28 ₪ |
| 778 | גבע | 53,181.18 | 53,201.42 | 20.24 | 36.65 | 7.42 ₪ |
| 779 | שפל | 55,476.75 | 55,515.57 | 38.82 | 30.60 | 11.88 ₪ |

סה"כ לדייר:

| פסגה | גבע | שפל | סה"כ | שיא ביקוש |
|---------|--------|---------|---------|-----------|
| 158.21 | 20.24 | 38.82 | 217.26 | 1.22 |
| ₪ 69.28 | ₪ 7.42 | ₪ 11.88 | ₪ 88.57 | |

סה"כ צריכה
 סה"כ לתשלום

| | | |
|----------|--|---------------------|
| ₪ 38.02 | תשלום קבוע | |
| ₪ 8.52 | תשלום עבור גודל חיבור בKVA (3x40) | |
| ₪ 135.11 | סה"כ לתשלום | לא כולל מע"מ |

התפלגות חיוב בש"ח לפי תע"ז

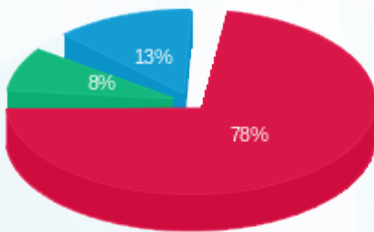

פסגה (₪ 69.28)
 גבע (₪ 7.42)
 שפל (₪ 11.88)

הסטוריית צריכה בקוט"ש

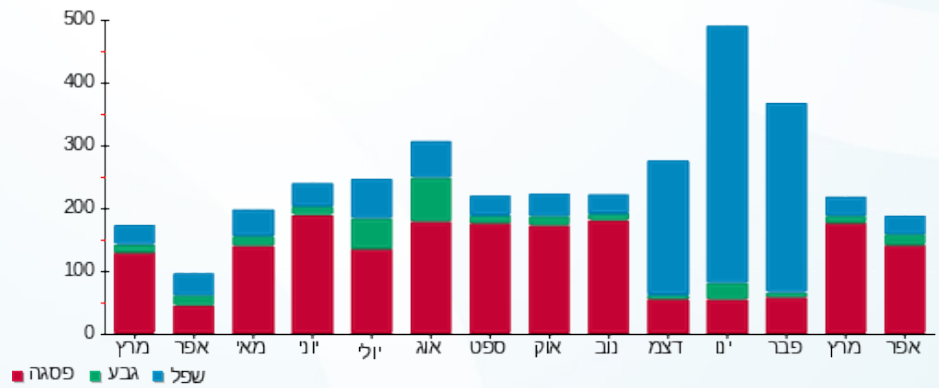



11/05/21 תאריך הפקדה:
 28/04/21 תאריך קריאה נוכחית:
 25/03/21 תאריך קריאה קודמת:

שם דייר: דמרי הנדסה
 שם אתר: בית שוהם - נתניה

לקוח/ה נכבד/ה, אנו מתכבדים להגיש את חישוב צריכת החשמל לתקופה 28/04/21 - 25/03/21:

דמרי הנדסה וקבלנות (1990) בעמ - 7 - 00020511(3x32)

| סוג תעריף | סוג צריכה | קריאה קודמת | קריאה נוכחית | סה"כ צריכה בקוט"ש | מחיר לקוט"ש בא"ג | סה"כ לתשלום |
|-----------|-----------|-------------|--------------|-------------------|--------------------------|-------------|
| | | | 28/04/21 | 25/03/21 | פרטי חשבון עבור תאריכים: | |
| 777 | פסגה | 58,470.67 | 58,705.64 | 234.96 | 43.79 | 102.89 ₪ |
| 778 | גבע | 27,159.01 | 27,198.88 | 39.87 | 36.65 | 14.61 ₪ |
| 779 | שפל | 42,601.49 | 42,664.29 | 62.80 | 30.60 | 19.22 ₪ |

סה"כ לדיר:

| פסגה | גבע | שפל | סה"כ | שיא ביקוש |
|----------|---------|---------|----------|-----------|
| 234.96 | 39.87 | 62.80 | 337.63 | 2.41 |
| 102.89 ₪ | 14.61 ₪ | 19.22 ₪ | 136.72 ₪ | |

סה"כ צריכה
 סה"כ לתשלום

| | | |
|----------|-----------------------------------|--------------|
| 38.02 ₪ | תשלום קבוע | |
| 6.82 ₪ | תשלום עבור גודל חיבור בKVA (3x32) | |
| 181.56 ₪ | סה"כ לתשלום | לא כולל מע"מ |

התפלגות חיוב בש"ח לפי תעו"ז

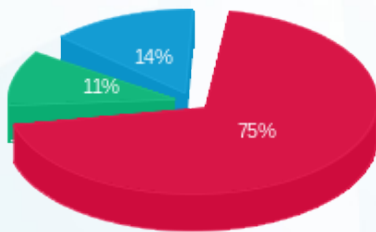

■ פסגה (102.89 ₪)
 ■ גבע (14.61 ₪)
 ■ שפל (19.22 ₪)

הסטוריית צריכה בקוט"ש

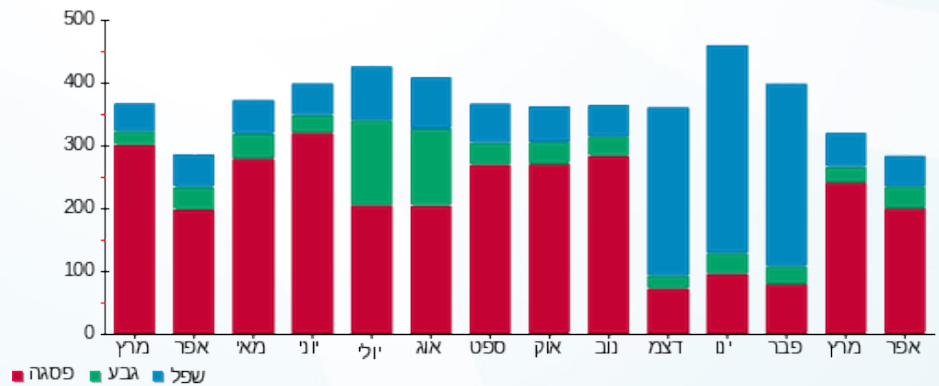



11/05/21 תאריך הפקה:
 28/04/21 תאריך קריאה נוכחית:
 25/03/21 תאריך קריאה קודמת:

שם דייר: וידאו סייט
 שם אתר: בית שוהם - נתניה

לקוח/ה נכבד/ה, אנו מתכבדים להגיש את חישוב צריכת החשמל לתקופה 28/04/21 - 25/03/21:

וידאו סייט בע"מ - 3 - 00021211(3x40)

| סוג תעריף | סוג צריכה | קריאה קודמת | קריאה נוכחית | סה"כ צריכה בקוט"ש | מחיר לקוט"ש בא"ג | סה"כ לתשלום |
|--------------------------|-----------|-------------|--------------|-------------------|------------------|-------------|
| פרטי חשבון עבור תאריכים: | | | | | | |
| 777 | פסגה | 25/03/21 | 28/04/21 | 1,055.97 | 43.79 | 462.41 ₪ |
| 778 | גבע | 487,022.13 | 487,092.94 | 70.81 | 36.65 | 25.95 ₪ |
| 779 | שפל | 362,075.00 | 362,203.96 | 128.95 | 30.60 | 39.46 ₪ |

סה"כ לדיר:

| פסגה | גבע | שפל | סה"כ | שיא ביקוש |
|----------|---------|---------|----------|-----------|
| 1,055.97 | 70.81 | 128.95 | 1,255.73 | 6.44 |
| 462.41 ₪ | 25.95 ₪ | 39.46 ₪ | 527.82 ₪ | |

סה"כ צריכה
 סה"כ לתשלום

| | | |
|----------|-----------------------------------|--------------|
| 38.02 ₪ | תשלום קבוע | |
| 8.52 ₪ | תשלום עבור גודל חיבור בKVA (3x40) | |
| 574.36 ₪ | סה"כ לתשלום | לא כולל מע"מ |

התפלגות חיוב בש"ח לפי תעו"ז

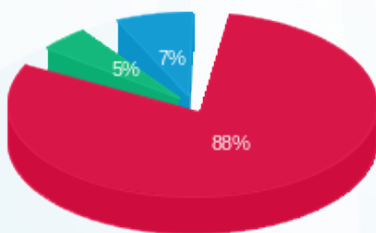

■ פסגה (462.41 ₪)
 ■ גבע (25.95 ₪)
 ■ שפל (39.46 ₪)

הסטוריית צריכה בקוט"ש

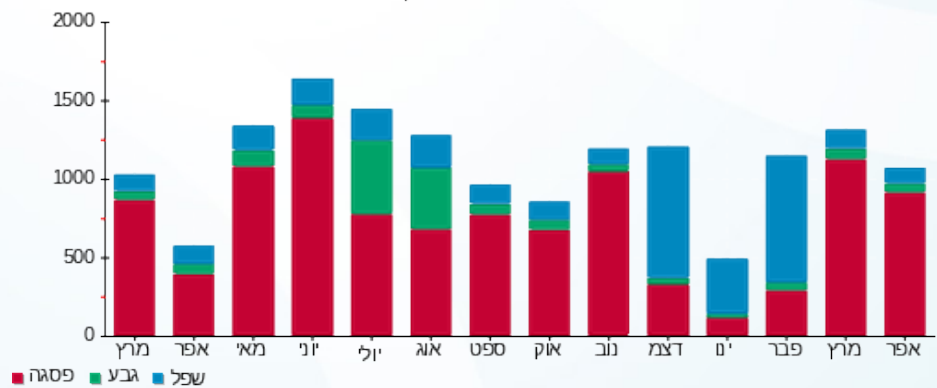

11/05/21 תאריך הפקה:
 28/04/21 תאריך קריאה נוכחית:
 25/03/21 תאריך קריאה קודמת:

שם דייר: ורינט
 שם אתר: בית שוהם - נתניה

לקוח/ה נכבד/ה, אנו מתכבדים להגיש את חישוב צריכת החשמל לתקופה 28/04/21 - 25/03/21:

וריינט - 4 - 00021211(0003x160)

| סוג תעריף | סוג צריכה | קריאה קודמת | קריאה נוכחית | סה"כ צריכה בקוט"ש | מחיר לקוט"ש בא"ג | סה"כ לתשלום |
|-----------|-----------|-------------|--------------|-------------------|------------------|-------------|
| | | 25/03/21 | 28/04/21 | | | |
| 777 | פסגה | 570,377.06 | 570,546.36 | 169.30 | 43.79 | 74.14 ₪ |
| 778 | גבע | 389,988.89 | 390,079.89 | 91.00 | 36.65 | 33.35 ₪ |
| 779 | שפל | 634,452.84 | 634,673.92 | 221.08 | 30.60 | 67.65 ₪ |

סה"כ לדייר:

| פסגה | גבע | שפל | סה"כ | שיא ביקוש |
|---------|---------|---------|----------|-----------|
| 169.30 | 91.00 | 221.08 | 481.38 | 3.57 |
| 74.14 ₪ | 33.35 ₪ | 67.65 ₪ | 175.14 ₪ | |

סה"כ צריכה
 סה"כ לתשלום

| | | |
|----------|------------------------------------|--------------|
| 211.60 ₪ | תשלום קבוע | |
| 34.09 ₪ | תשלום עבור גודל חיבור בKVA (3x160) | |
| 420.83 ₪ | סה"כ לתשלום | לא כולל מע"מ |

התפלגות חיוב בש"ח לפי תעו"ז

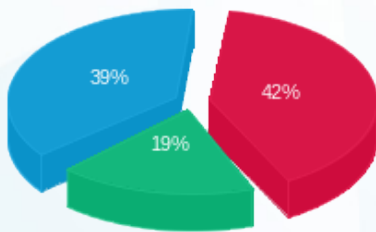

פסגה (74.14 ₪) ■
 גבע (33.35 ₪) ■
 שפל (67.65 ₪) ■

הסטוריית צריכה בקוט"ש

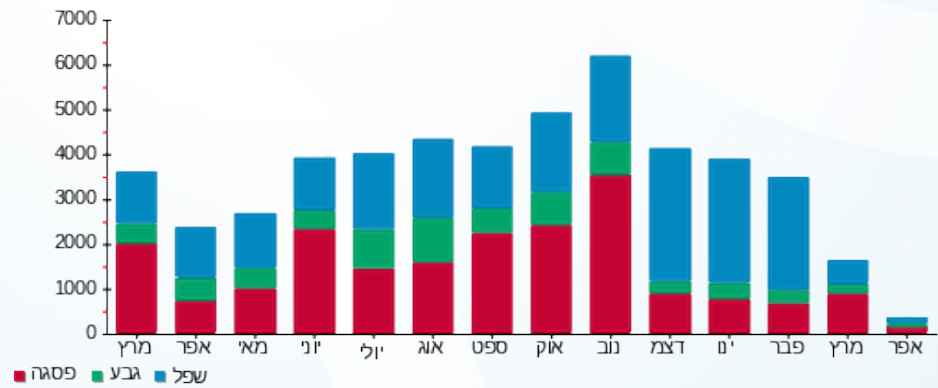



11/05/21 תאריך הפקה:
 28/04/21 תאריך קריאה נוכחית:
 25/03/21 תאריך קריאה קודמת:

שם דייר: טאור
 שם אתר: בית שוהם - נתניה

לקוח/ה נכבד/ה, אנו מתכבדים להגיש את חישוב צריכת החשמל לתקופה 28/04/21 - 25/03/21:

טאור - 7 - 00021211 (3x440)

| סה"כ לתשלום | מחיר לקוט"ש בא"ג | סה"כ צריכה בקוט"ש | קריאה נוכחית | קריאה קודמת | סוג צריכה | סוג תעריף |
|-------------|------------------|-------------------|--------------|--------------|--------------------------|-----------|
| | | | 28/04/21 | 25/03/21 | פרטי חשבון עבור תאריכים: | |
| 1,264.98 ₪ | 43.79 | 2,888.73 | 1,095,158.08 | 1,092,269.35 | פסגה | 777 |
| 344.47 ₪ | 36.65 | 939.89 | 940,024.58 | 939,084.69 | גבע | 778 |
| 733.98 ₪ | 30.60 | 2,398.62 | 1,213,218.93 | 1,210,820.31 | שפל | 779 |

סה"כ לדייר:

| שיא ביקוש | סה"כ | שפל | גבע | פסגה |
|-----------|------------|----------|----------|------------|
| 14.40 | 6,227.24 | 2,398.62 | 939.89 | 2,888.73 |
| | 2,343.42 ₪ | 733.98 ₪ | 344.47 ₪ | 1,264.98 ₪ |

סה"כ צריכה
 סה"כ לתשלום

| | | |
|------------|---|---------------------|
| 211.60 ₪ | תשלום קבוע | |
| 93.74 ₪ | תשלום עבור גודל חיבור בKVA (3x440) | |
| 2,648.76 ₪ | סה"כ לתשלום | לא כולל מע"מ |

התפלגות חיוב בש"ח לפי תע"ז

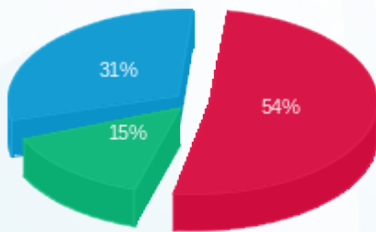

■ פסגה (1,264.98 ₪)
 ■ גבע (344.47 ₪)
 ■ שפל (733.98 ₪)

הסטוריית צריכה בקוט"ש

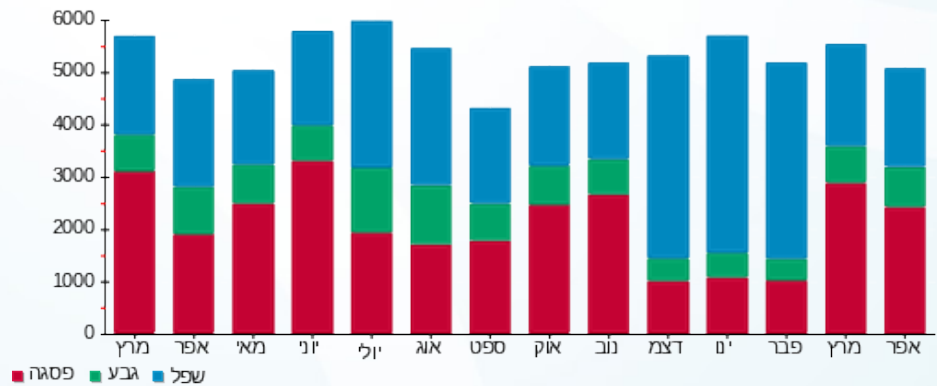

11/05/21 תאריך הפקה:
 28/04/21 תאריך קריאה נוכחית:
 25/03/21 תאריך קריאה קודמת:

שם דייר: יגאל חסיד
 שם אתר: בית שוהם - נתניה

לקוח/ה נכבד/ה, אנו מתכבדים להגיש את חישוב צריכת החשמל לתקופה 28/04/21 - 25/03/21:

מספרה - 1 - 00020511(3x25)

| סוג תעריף | סוג צריכה | קריאה קודמת | קריאה נוכחית | סה"כ צריכה בקוט"ש | מחיר לקוט"ש בא"ג | סה"כ לתשלום |
|--------------------------|-----------|-------------|--------------|-------------------|------------------|-------------|
| פרטי חשבון עבור תאריכים: | | 25/03/21 | 28/04/21 | | | |
| 517 | | 185,024.96 | 185,660.59 | 635.63 | 45.38 | 288.45 ₪ |

סה"כ לדיר:

| שיא ביקוש | סה"כ |
|-----------|----------|
| 6.36 | 635.63 |
| | 288.45 ₪ |

| תשלום קבוע | תשלום עבור גודל חיבור בKVA (3x25) | סה"כ לתשלום | לא כולל מע"מ |
|------------|-----------------------------------|-------------|--------------|
| 21.03 ₪ | 5.33 ₪ | 314.80 ₪ | |

התפלגות חיוב בש"ח לפי תעו"ז

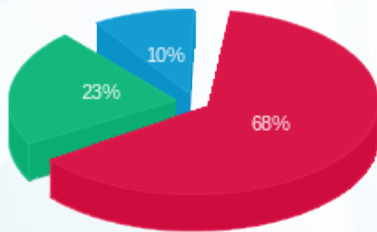

פסגה (195.01 ₪) 68%
 גבע (65.20 ₪) 23%
 שפל (28.23 ₪) 10%

הסטוריית צריכה בקוט"ש

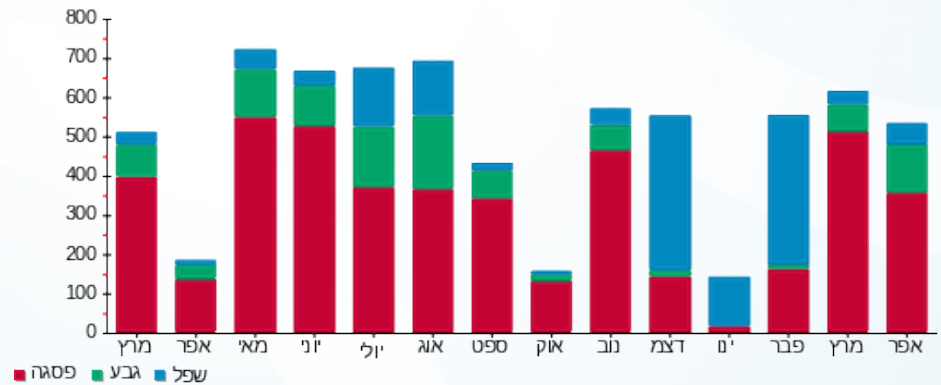

11/05/21 תאריך הפקה:
 28/04/21 תאריך קריאה נוכחית:
 25/03/21 תאריך קריאה קודמת:

שם דייר: יום טוב
 שם אתר: בית שוהם - נתניה

לקוח/ה נכבד/ה, אנו מתכבדים להגיש את חישוב צריכת החשמל לתקופה 28/04/21 - 25/03/21:

יום טוב יום טוב - 4 - 00023664 (3x80)

| סוג תעריף | סוג צריכה | קריאה קודמת | קריאה נוכחית | סה"כ צריכה בקוט"ש | מחיר לקוט"ש בא"ג | סה"כ לתשלום |
|-----------|-----------|-------------|--------------|-------------------|------------------|-------------|
| | | 25/03/21 | 28/04/21 | | | |
| 777 | פסגה | 544,472.96 | 549,586.93 | 5,113.97 | 43.79 | 2,239.41 ₪ |
| 778 | גבע | 284,526.54 | 285,766.46 | 1,239.92 | 36.65 | 454.43 ₪ |
| 779 | שפל | 431,357.80 | 433,267.82 | 1,910.02 | 30.60 | 584.47 ₪ |

סה"כ לדייר:

| פסגה | גבע | שפל | סה"כ | שיא ביקוש |
|------------|----------|----------|------------|-----------|
| 5,113.97 | 1,239.92 | 1,910.02 | 8,263.91 | 36.38 |
| 2,239.41 ₪ | 454.43 ₪ | 584.47 ₪ | 3,278.30 ₪ | |

סה"כ צריכה
 סה"כ לתשלום

| | | |
|------------|-----------------------------------|--------------|
| 211.60 ₪ | תשלום קבוע | |
| 17.04 ₪ | תשלום עבור גודל חיבור בKVA (3x80) | |
| 3,506.95 ₪ | סה"כ לתשלום | לא כולל מע"מ |

התפלגות חיוב בש"ח לפי תעו"ז

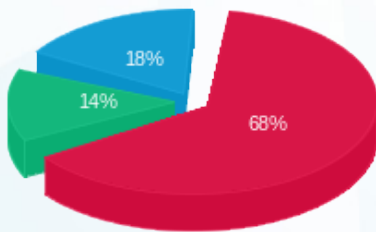

פסגה (2,239.41 ₪) - 68%
 גבע (454.43 ₪) - 14%
 שפל (584.47 ₪) - 18%

הסטוריית צריכה בקוט"ש

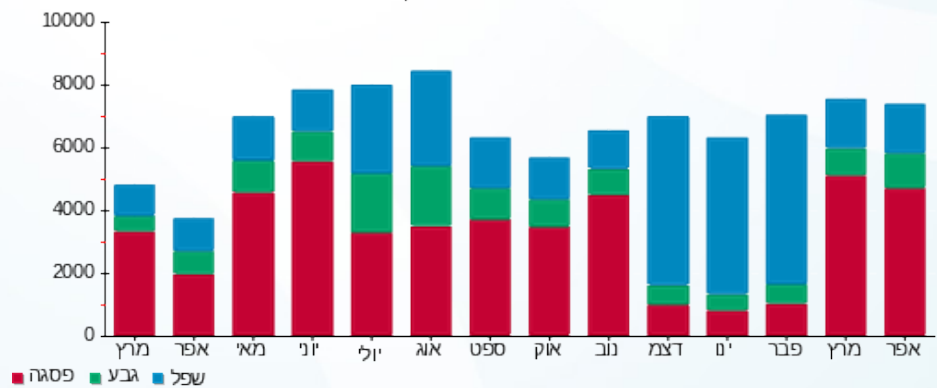

11/05/21 תאריך הפקה:
 28/04/21 תאריך קריאה נוכחית:
 25/03/21 תאריך קריאה קודמת:

שם דייר: מ.א.ר מסחר וספנות
 שם אתר: בית שוהם - נתניה

לקוח/ה נכבד/ה, אנו מתכבדים להגיש את חישוב צריכת החשמל לתקופה 28/04/21 - 25/03/21:

מ.א.ר מסחר וספנות - 1 - 00023664 (3x160)

| סוג תעריף | סוג צריכה | קריאה קודמת | קריאה נוכחית | סה"כ צריכה בקוט"ש | מחיר לקוט"ש בא"ג | סה"כ לתשלום |
|-----------|-----------|-------------|--------------|-------------------|--------------------------|-------------|
| | | | 28/04/21 | 25/03/21 | פרטי חשבון עבור תאריכים: | |
| 777 | פסגה | 257,147.00 | 258,351.61 | 1,204.61 | 43.79 | 527.50 ₪ |
| 778 | גבע | 146,835.63 | 147,306.23 | 470.60 | 36.65 | 172.48 ₪ |
| 779 | שפל | 230,406.19 | 231,272.08 | 865.89 | 30.60 | 264.96 ₪ |

סה"כ לדיר:

| פסגה | גבע | שפל | סה"כ | שיא ביקוש |
|----------|----------|----------|----------|-----------|
| 1,204.61 | 470.60 | 865.89 | 2,541.10 | 9.27 |
| 527.50 ₪ | 172.48 ₪ | 264.96 ₪ | | |

סה"כ צריכה
 סה"כ לתשלום

| | | |
|------------|------------------------------------|--------------|
| 38.02 ₪ | תשלום קבוע | |
| 34.09 ₪ | תשלום עבור גודל חיבור בKVA (3x160) | |
| 1,037.05 ₪ | סה"כ לתשלום | לא כולל מע"מ |

התפלגות חיוב בש"ח לפי תע"ז

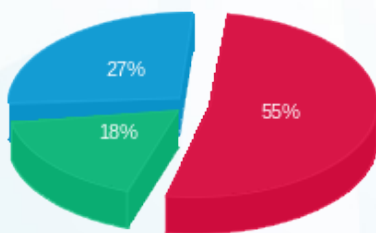

■ פסגה (527.50 ₪)
 ■ גבע (172.48 ₪)
 ■ שפל (264.96 ₪)

הסטוריית צריכה בקוט"ש

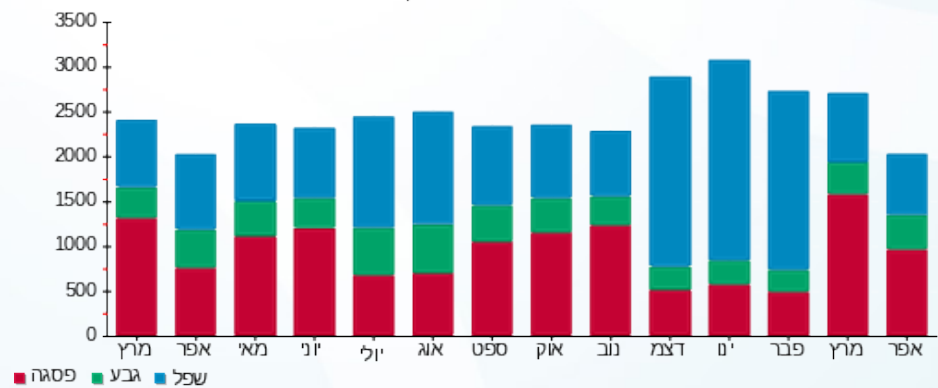

11/05/21 תאריך הפקדה:
 28/04/21 תאריך קריאה נוכחית:
 25/03/21 תאריך קריאה קודמת:

שם דייר: מי נתניה
 שם אתר: בית שוהם - נתניה

לקוח/ה נכבד/ה, אנו מתכבדים להגיש את חישוב צריכת החשמל לתקופה 28/04/21 - 25/03/21:

מי נתניה - 2 - 00020511 (3x80)

| סוג תעריף | סוג צריכה | קריאה קודמת | קריאה נוכחית | סה"כ צריכה בקוט"ש | מחיר לקוט"ש בא"ג | סה"כ לתשלום |
|--------------------------|-----------|-------------|--------------|-------------------|------------------|-------------|
| פרטי חשבון עבור תאריכים: | | | | | | |
| 777 | פסגה | 25/03/21 | 28/04/21 | 743.41 | 43.79 | 325.54 ₪ |
| 778 | גבע | 460,288.35 | 460,421.86 | 133.51 | 36.65 | 48.93 ₪ |
| 779 | שפל | 493,282.88 | 493,511.98 | 229.10 | 30.60 | 70.10 ₪ |

סה"כ לדייר:

| פסגה | גבע | שפל | סה"כ | שיא ביקוש |
|----------|---------|---------|----------|-----------|
| 743.41 | 133.51 | 229.10 | 1,106.02 | 12.29 |
| 325.54 ₪ | 48.93 ₪ | 70.10 ₪ | 444.57 ₪ | |

סה"כ צריכה
 סה"כ לתשלום

| | | |
|----------|--|---------------------|
| 38.02 ₪ | תשלום קבוע | |
| 17.04 ₪ | תשלום עבור גודל חיבור בKVA (3x80) | |
| 499.64 ₪ | סה"כ לתשלום | לא כולל מע"מ |

התפלגות חיוב בש"ח לפי תעו"ז

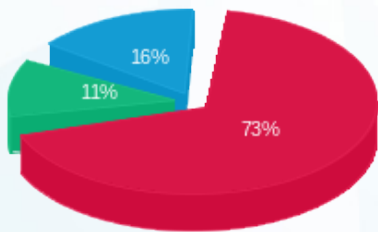

פסגה (325.54 ₪) 73%
 גבע (48.93 ₪) 11%
 שפל (70.10 ₪) 16%

הסטוריית צריכה בקוט"ש

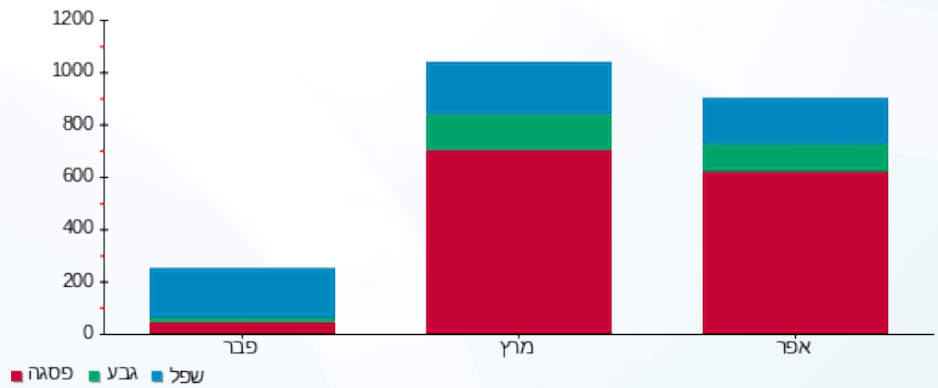

11/05/21 תאריך הפקה:
 28/04/21 תאריך קריאה נוכחית:
 25/03/21 תאריך קריאה קודמת:

שם דייר: מיזוג אוויר
 שם אתר: בית שוהם - נתניה

לקוח/ה נכבד/ה, אנו מתכבדים להגיש את חישוב צריכת החשמל לתקופה 28/04/21 - 25/03/21:

צילר 1 - 1 - 00021211 (0x0)

| סוג תעריף | סוג צריכה | קריאה קודמת | קריאה נוכחית | סה"כ צריכה בקוט"ש | מחיר לקוט"ש בא"ג | סה"כ לתשלום |
|--------------------------|-----------|--------------|--------------|-------------------|------------------|-------------|
| | | 25/03/21 | 28/04/21 | | | |
| פרטי חשבון עבור תאריכים: | | | | | | |
| 777 | פסגה | 2,921,228.16 | 2,933,818.33 | 12,590.17 | 43.79 | 5,513.24 ₪ |
| 778 | גבע | 1,545,736.04 | 1,550,032.49 | 4,296.45 | 36.65 | 1,574.65 ₪ |
| 779 | שפל | 1,755,443.36 | 1,758,532.83 | 3,089.47 | 30.60 | 945.38 ₪ |

צילר 2 - 2 - 00021211 (0x0)

| סוג תעריף | סוג צריכה | קריאה קודמת | קריאה נוכחית | סה"כ צריכה בקוט"ש | מחיר לקוט"ש בא"ג | סה"כ לתשלום |
|--------------------------|-----------|--------------|--------------|-------------------|------------------|-------------|
| | | 25/03/21 | 28/04/21 | | | |
| פרטי חשבון עבור תאריכים: | | | | | | |
| 777 | פסגה | 1,992,232.00 | 1,999,812.77 | 7,580.78 | 43.79 | 3,319.62 ₪ |
| 778 | גבע | 1,306,150.22 | 1,306,623.59 | 473.38 | 36.65 | 173.49 ₪ |
| 779 | שפל | 1,061,211.97 | 1,061,662.11 | 450.14 | 30.60 | 137.74 ₪ |

צילר 1 - 1 - 16254204 (0x0)

| סוג תעריף | סוג צריכה | קריאה קודמת | קריאה נוכחית | סה"כ צריכה בקוט"ש | מחיר לקוט"ש בא"ג | סה"כ לתשלום |
|--------------------------|-----------|-------------|--------------|-------------------|------------------|-------------|
| | | 25/03/21 | 28/04/21 | | | |
| פרטי חשבון עבור תאריכים: | | | | | | |
| 777 | פסגה | 194,248.00 | 194,248.00 | 0.00 | 43.79 | 0.00 ₪ |
| 778 | גבע | 42,309.60 | 42,309.60 | 0.00 | 36.65 | 0.00 ₪ |
| 779 | שפל | 17,522.40 | 17,522.40 | 0.00 | 30.60 | 0.00 ₪ |

סה"כ לדייר:

| פסגה | גבע | שפל | סה"כ | שיא ביקוש |
|------------|------------|------------|-------------|-----------|
| 20,170.95 | 4,769.83 | 3,539.61 | 28,480.39 | 136.96 |
| ₪ 8,832.86 | ₪ 1,748.14 | ₪ 1,083.12 | ₪ 11,664.12 | |

סה"כ צריכה
 סה"כ לתשלום

| | | |
|-------------|-----------------------------------|--------------|
| 211.60 ₪ | תשלום קבוע | |
| 0.00 ₪ | תשלום עבור גודל חיבור ב KVA (0x0) | |
| 11,875.72 ₪ | סה"כ לתשלום | לא כולל מע"מ |



התפלגות חיוב בש"ח לפי תעו"ז

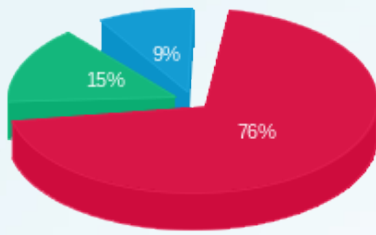

■ פסגה (ש"ח 8,832.86)
■ גבע (ש"ח 1,748.14)
■ שפל (ש"ח 1,083.12)

הסטוריית צריכה בקוט"ש

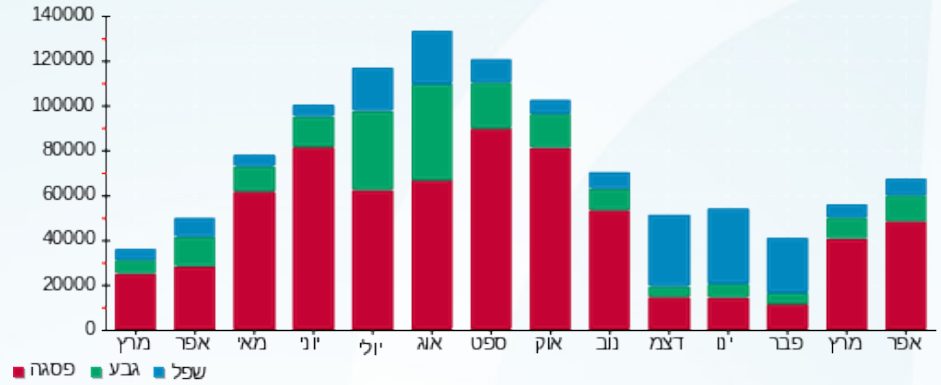



11/05/21 תאריך הפקה:
 28/04/21 תאריך קריאה נוכחית:
 25/03/21 תאריך קריאה קודמת:

שם דייר: מפסק ראשי שנאי 1
 שם אתר: בית שוהם - נתניה

לקוח/ה נכבד/ה, אנו מתכבדים להגיש את חישוב צריכת החשמל לתקופה 28/04/21 - 25/03/21:

מפסק ראשי שנאי 1 - 6 - 00023664 (0x0)

| סוג תעריף | סוג צריכה | קריאה קודמת | קריאה נוכחית | סה"כ צריכה בקוט"ש | מחיר לקוט"ש בא"ג | סה"כ לתשלום |
|-----------|-----------|--------------|--------------|-------------------|------------------|-------------|
| | | 25/03/21 | 28/04/21 | | | |
| 777 | פסגה | 4,623,448.90 | 4,649,647.71 | 26,198.82 | 43.79 | 11,472.46 ₪ |
| 778 | גבע | 1,448,937.12 | 1,455,348.16 | 6,411.04 | 36.65 | 2,349.65 ₪ |
| 779 | שפל | 3,652,632.77 | 3,663,840.67 | 11,207.90 | 30.60 | 3,429.62 ₪ |

סה"כ לדיר:

| פסגה | גבע | שפל | סה"כ | שיא ביקוש |
|-------------|------------|------------|-------------|-----------|
| 26,198.82 | 6,411.04 | 11,207.90 | 43,817.76 | 126.02 |
| 11,472.46 ₪ | 2,349.65 ₪ | 3,429.62 ₪ | 17,251.73 ₪ | |

סה"כ צריכה
 סה"כ לתשלום

| | | |
|-------------|----------------------------------|--------------|
| 0.00 ₪ | תשלום קבוע | |
| 0.00 ₪ | תשלום עבור גודל חיבור בKVA (0x0) | |
| 17,251.73 ₪ | סה"כ לתשלום | לא כולל מע"מ |

התפלגות חיוב בש"ח לפי תעו"ז

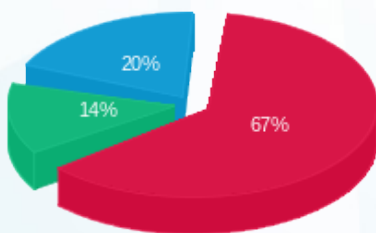

פסגה (11,472.46 ₪) 67%
 גבע (2,349.65 ₪) 14%
 שפל (3,429.62 ₪) 20%

הסטוריית צריכה בקוט"ש

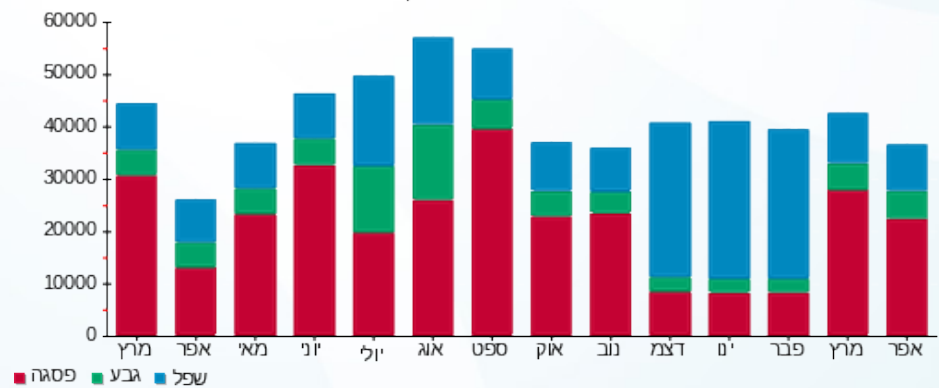



11/05/21 תאריך הפקדה:
 28/04/21 תאריך קריאה נוכחית:
 25/03/21 תאריך קריאה קודמת:

שם דייר: מפסק ראשי שנאי 2
 שם אתר: בית שוהם - נתניה

לקוח/ה נכבד/ה, אנו מתכבדים להגיש את חישוב צריכת החשמל לתקופה 28/04/21 - 25/03/21:

מפסק ראשי שנאי 2 - 8 - 00021211 (0x0)

| סוג תעריף | סוג צריכה | קריאה קודמת | קריאה נוכחית | סה"כ צריכה בקוט"ש | מחיר לקוט"ש בא"ג | סה"כ לתשלום |
|-----------|-----------|--------------|--------------|-------------------|------------------|-------------|
| | | 25/03/21 | 28/04/21 | | | |
| 777 | פסגה | 4,533,793.92 | 4,566,285.15 | 32,491.23 | 43.79 | 14,227.91 ₪ |
| 778 | גבע | 1,543,751.30 | 1,552,341.47 | 8,590.18 | 36.65 | 3,148.30 ₪ |
| 779 | שפל | 3,748,756.93 | 3,760,664.74 | 11,907.81 | 30.60 | 3,643.79 ₪ |

סה"כ לדייר:

| פסגה | גבע | שפל | סה"כ | שיא ביקוש |
|-------------|------------|------------|-------------|-----------|
| 32,491.23 | 8,590.18 | 11,907.81 | 52,989.22 | 272.26 |
| 14,227.91 ₪ | 3,148.30 ₪ | 3,643.79 ₪ | 21,020.00 ₪ | |

סה"כ צריכה
 סה"כ לתשלום

| | | |
|-------------|----------------------------------|--------------|
| 0.00 ₪ | תשלום קבוע | |
| 0.00 ₪ | תשלום עבור גודל חיבור בKVA (0x0) | |
| 21,020.00 ₪ | סה"כ לתשלום | לא כולל מע"מ |

התפלגות חיוב בש"ח לפי תעו"ז

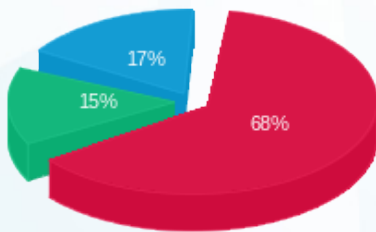

פסגה (14,227.91 ₪) 68%
 גבע (3,148.30 ₪) 15%
 שפל (3,643.79 ₪) 17%

הסטוריית צריכה בקוט"ש

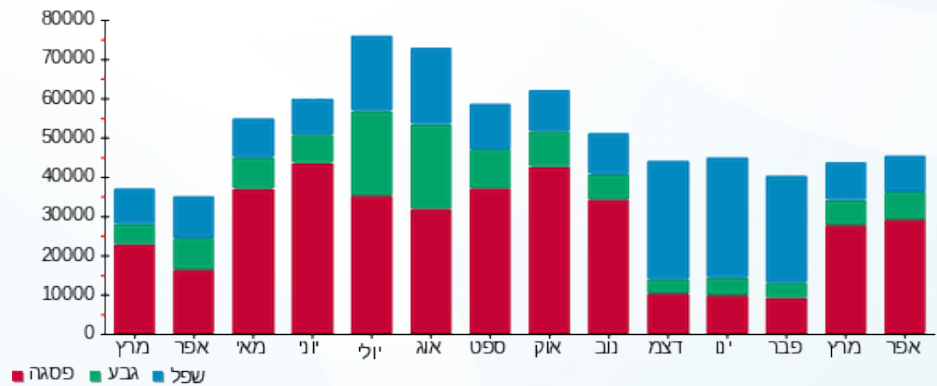



11/05/21 תאריך הפקדה:
 28/04/21 תאריך קריאה נוכחית:
 25/03/21 תאריך קריאה קודמת:

שם דייר: סינמה פלאזה
 שם אתר: בית שוהם - נתניה

לקוח/ה נכבד/ה, אנו מתכבדים להגיש את חישוב צריכת החשמל לתקופה 28/04/21 - 25/03/21:

סינמה פלאזה - 3 - 16254204(3x40)

| סה"כ לתשלום | מחיר לקוט"ש בא"ג | סה"כ צריכה בקוט"ש | קריאה נוכחית | קריאה קודמת | סוג צריכה | סוג תעריף |
|-------------|------------------|-------------------|--------------|-------------|-----------|--------------------------|
| | | | 28/04/21 | 25/03/21 | | פרטי חשבון עבור תאריכים: |
| ₪ 498.26 | 43.79 | 1,137.85 | 25,623.50 | 24,485.65 | פסגה | 777 |
| ₪ 111.93 | 36.65 | 305.40 | 6,012.80 | 5,707.40 | גבע | 778 |
| ₪ 127.85 | 30.60 | 417.80 | 16,574.00 | 16,156.20 | שפל | 779 |

סה"כ לדיר:

| שיא ביקוש | סה"כ | שפל | גבע | פסגה |
|-----------|----------|----------|----------|----------|
| 9.09 | 1,861.05 | 417.80 | 305.40 | 1,137.85 |
| | ₪ 738.04 | ₪ 127.85 | ₪ 111.93 | ₪ 498.26 |

סה"כ צריכה
 סה"כ לתשלום

| | | |
|----------|--|---------------------|
| ₪ 38.02 | תשלום קבוע | |
| ₪ 8.52 | תשלום עבור גודל חיבור בKVA (3x40) | |
| ₪ 784.58 | סה"כ לתשלום | לא כולל מע"מ |

התפלגות חיוב בש"ח לפי תע"ז

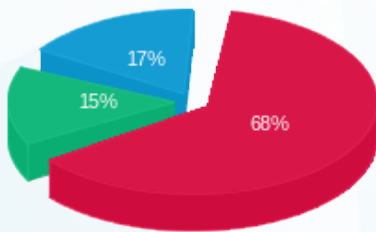

■ פסגה (₪ 498.26)
 ■ גבע (₪ 111.93)
 ■ שפל (₪ 127.85)

הסטוריית צריכה בקוט"ש

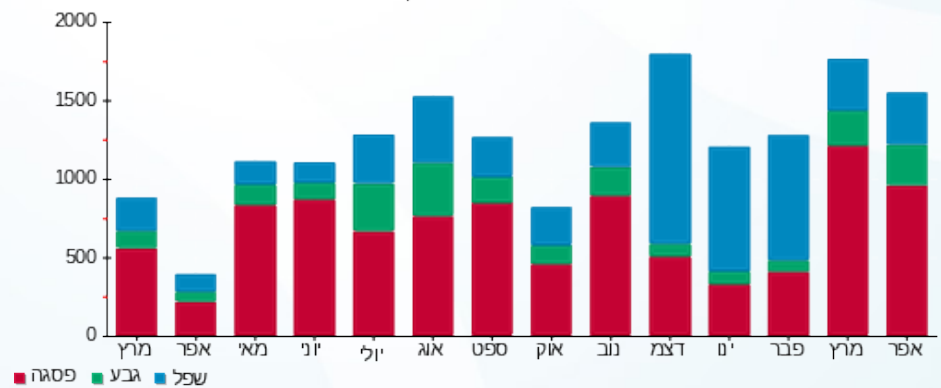



11/05/21 תאריך הפקה:
 28/04/21 תאריך קריאה נוכחית:
 25/03/21 תאריך קריאה קודמת:

שם דייר: ע.ד.ע
 שם אתר: בית שוהם - נתניה

לקוח/ה נכבד/ה, אנו מתכבדים להגיש את חישוב צריכת החשמל לתקופה 28/04/21 - 25/03/21:

E.D.E - (3x80)16254212 - 2

| סוג תעריף | סוג צריכה | קריאה קודמת | קריאה נוכחית | סה"כ צריכה בקוט"ש | מחיר לקוט"ש בא"ג | סה"כ לתשלום |
|-----------|-----------|-------------|--------------|-------------------|------------------|-------------|
| | | 25/03/21 | 28/04/21 | | | |
| 777 | פסגה | 36,153.90 | 37,337.10 | 1,183.20 | 43.79 | 518.12 ₪ |
| 778 | גבע | 8,607.90 | 8,807.70 | 199.80 | 36.65 | 73.23 ₪ |
| 779 | שפל | 23,662.70 | 23,832.40 | 169.70 | 30.60 | 51.93 ₪ |

סה"כ לדייר:

| פסגה | גבע | שפל | סה"כ | שיא ביקוש |
|----------|---------|---------|----------|-----------|
| 1,183.20 | 199.80 | 169.70 | 1,552.70 | 8.45 |
| ₪ 518.12 | ₪ 73.23 | ₪ 51.93 | ₪ 643.28 | |

סה"כ צריכה
 סה"כ לתשלום

| | | |
|----------|-----------------------------------|--------------|
| ₪ 38.02 | תשלום קבוע | |
| ₪ 17.04 | תשלום עבור גודל חיבור בKVA (3x80) | |
| ₪ 698.34 | סה"כ לתשלום | לא כולל מע"מ |

התפלגות חיוב בש"ח לפי תעו"ז

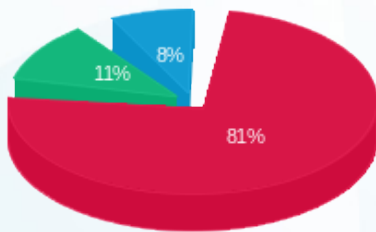

פסגה (₪ 518.12) 81%
 גבע (₪ 73.23) 11%
 שפל (₪ 51.93) 8%

הסטוריית צריכה בקוט"ש

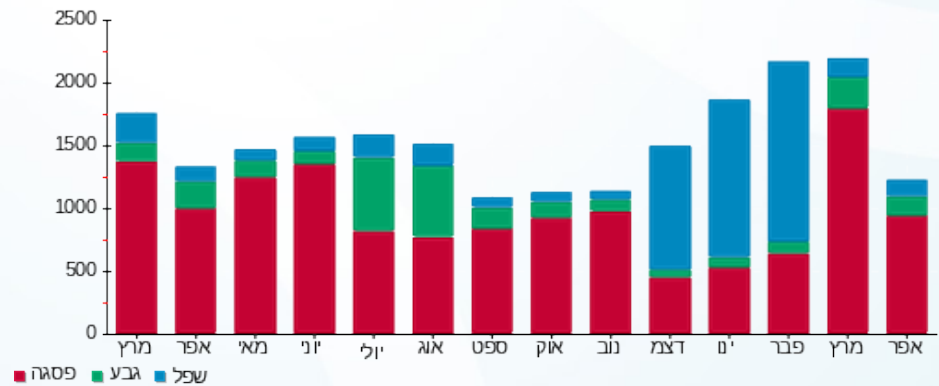



11/05/21 תאריך הפקה:
 28/04/21 תאריך קריאה נוכחית:
 25/03/21 תאריך קריאה קודמת:

שם דייר: עו"ד פרנקו
 שם אתר: בית שוהם - נתניה

לקוח/ה נכבד/ה, אנו מתכבדים להגיש את חישוב צריכת החשמל לתקופה 28/04/21 - 25/03/21:

פימה פק - 6 - 00020511(3x40)

| סוג תעריף | סוג צריכה | קריאה קודמת | קריאה נוכחית | סה"כ צריכה בקוט"ש | מחיר לקוט"ש בא"ג | סה"כ לתשלום |
|-----------|-----------|-------------|--------------|-------------------|------------------|-------------|
| | | 25/03/21 | 28/04/21 | | | |
| 777 | פסגה | 74,847.44 | 75,106.02 | 258.58 | 43.79 | 113.23 ₪ |
| 778 | גבע | 29,421.81 | 29,468.96 | 47.16 | 36.65 | 17.28 ₪ |
| 779 | שפל | 31,350.80 | 31,443.16 | 92.35 | 30.60 | 28.26 ₪ |

סה"כ לדייר:

| פסגה | גבע | שפל | סה"כ | שיא ביקוש |
|----------|---------|---------|----------|-----------|
| 258.58 | 47.16 | 92.35 | 398.09 | 1.59 |
| 113.23 ₪ | 17.28 ₪ | 28.26 ₪ | 158.78 ₪ | |

סה"כ צריכה
 סה"כ לתשלום

| | | |
|----------|------------------------------------|--------------|
| 38.02 ₪ | תשלום קבוע | |
| 8.52 ₪ | תשלום עבור גודל חיבור ב KVA (3x40) | |
| 205.32 ₪ | סה"כ לתשלום | לא כולל מע"מ |

התפלגות חיוב בש"ח לפי תעו"ז

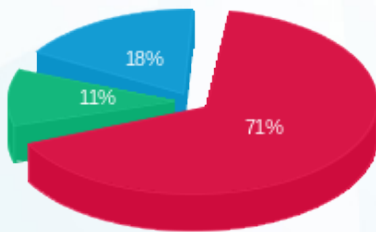

פסגה (113.23 ₪) 71%
 גבע (17.28 ₪) 11%
 שפל (28.26 ₪) 18%

הסטוריית צריכה בקוט"ש

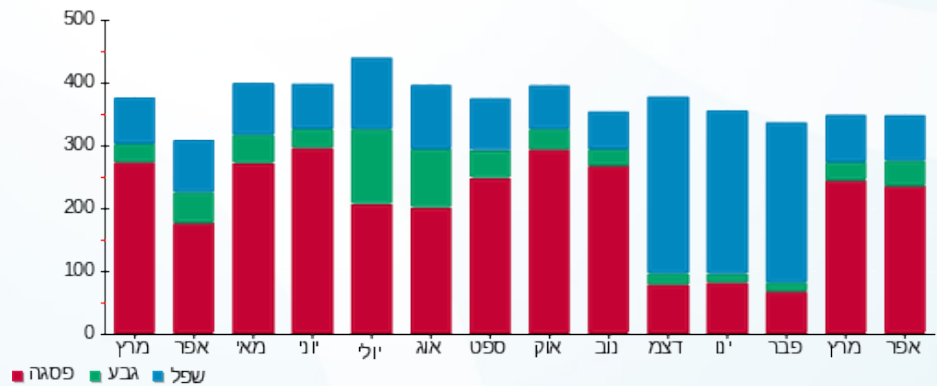



11/05/21 תאריך הפקדה:
 28/04/21 תאריך קריאה נוכחית:
 25/03/21 תאריך קריאה קודמת:

שם דייר: פנמסופט קומה 4
 שם אתר: בית שוהם - נתניה

לקוח/ה נכבד/ה, אנו מתכבדים להגיש את חישוב צריכת החשמל לתקופה 28/04/21 - 25/03/21:

פנמסופט קומה 4 - 5 - 00020511 (3x160)

| סוג תעריף | סוג צריכה | קריאה קודמת | קריאה נוכחית | סה"כ צריכה בקוט"ש | מחיר לקוט"ש בא"ג | סה"כ לתשלום |
|-----------|-----------|-------------|--------------|-------------------|------------------|-------------|
| | | 25/03/21 | 28/04/21 | | | |
| 777 | פסגה | 543,398.57 | 546,551.98 | 3,153.41 | 43.79 | 1,380.88 ₪ |
| 778 | גבע | 302,932.86 | 303,823.88 | 891.02 | 36.65 | 326.56 ₪ |
| 779 | שפל | 415,601.56 | 417,649.08 | 2,047.52 | 30.60 | 626.54 ₪ |

סה"כ לדייר:

| פסגה | גבע | שפל | סה"כ | שיא ביקוש |
|------------|----------|----------|------------|-----------|
| 3,153.41 | 891.02 | 2,047.52 | 6,091.95 | 22.95 |
| 1,380.88 ₪ | 326.56 ₪ | 626.54 ₪ | 2,333.98 ₪ | |

סה"כ צריכה
 סה"כ לתשלום

| | | |
|------------|------------------------------------|--------------|
| 38.02 ₪ | תשלום קבוע | |
| 34.09 ₪ | תשלום עבור גודל חיבור בKVA (3x160) | |
| 2,406.09 ₪ | סה"כ לתשלום | לא כולל מע"מ |

התפלגות חיוב בש"ח לפי תעו"ז

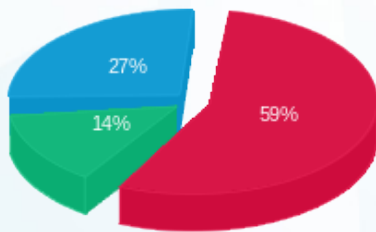

פסגה (1,380.88 ₪) 59%
 גבע (326.56 ₪) 14%
 שפל (626.54 ₪) 27%

הסטוריית צריכה בקוט"ש

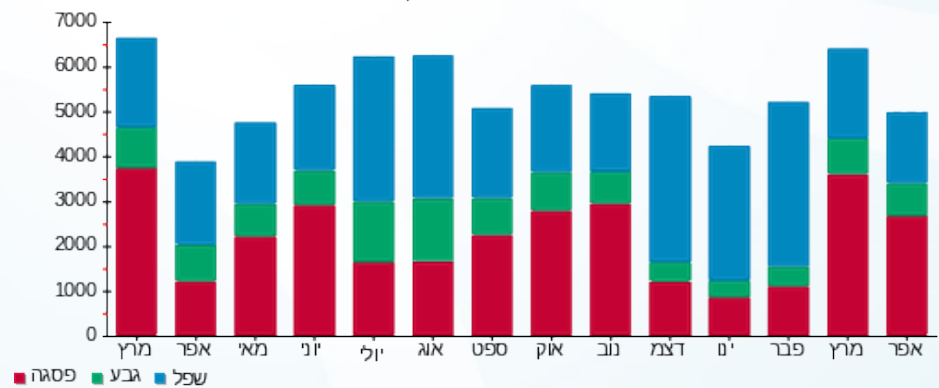



11/05/21 תאריך הפקה:
 28/04/21 תאריך קריאה נוכחית:
 25/03/21 תאריך קריאה קודמת:

שם דייר: ציבורי
 שם אתר: בית שוהם - נתניה

לקוח/ה נכבד/ה, אנו מתכבדים להגיש את חישוב צריכת החשמל לתקופה 28/04/21 - 25/03/21:

ציבורי - 5 - 00021211 (0x0)

| סוג תעריף | סוג צריכה | קריאה קודמת | קריאה נוכחית | סה"כ צריכה בקוט"ש | מחיר לקוט"ש בא"ג | סה"כ לתשלום |
|-----------|-----------|-------------|--------------|-------------------|------------------|-------------|
| | | 25/03/21 | 28/04/21 | | | |
| 777 | פסגה | 601,431.22 | 603,825.30 | 2,394.09 | 43.79 | 1,048.37 ₪ |
| 778 | גבע | 442,231.31 | 443,542.10 | 1,310.78 | 36.65 | 480.40 ₪ |
| 779 | שפל | 773,159.44 | 775,758.83 | 2,599.39 | 30.60 | 795.41 ₪ |

סה"כ לדייר:

| פסגה | גבע | שפל | סה"כ | שיא ביקוש |
|------------|----------|----------|------------|-----------|
| 2,394.09 | 1,310.78 | 2,599.39 | 6,304.26 | 12.05 |
| 1,048.37 ₪ | 480.40 ₪ | 795.41 ₪ | 2,324.19 ₪ | |

סה"כ צריכה
 סה"כ לתשלום

| | | |
|------------|----------------------------------|--------------|
| 211.60 ₪ | תשלום קבוע | |
| 0.00 ₪ | תשלום עבור גודל חיבור בKVA (0x0) | |
| 2,535.79 ₪ | סה"כ לתשלום | לא כולל מע"מ |

התפלגות חיוב בש"ח לפי תע"ז

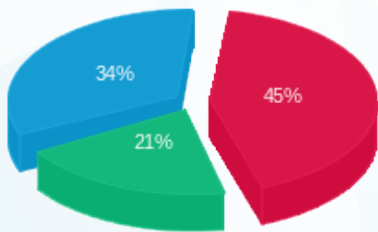

■ פסגה (1,048.37 ₪)
 ■ גבע (480.40 ₪)
 ■ שפל (795.41 ₪)

הסטוריית צריכה בקוט"ש

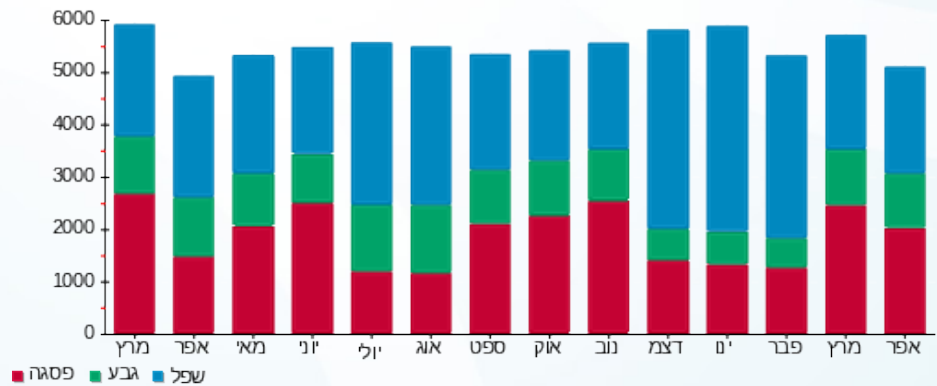



11/05/21 תאריך הפקה:
 28/04/21 תאריך קריאה נוכחית:
 25/03/21 תאריך קריאה קודמת:

שם דייר: קומיסול קומת קרקע
 שם אתר: בית שוהם - נתניה

לקוח/ה נכבד/ה, אנו מתכבדים להגיש את חישוב צריכת החשמל לתקופה 28/04/21 - 25/03/21:

קומיסול קומת קרקע - 4 - 16254212(3x40)

| סוג תעריף | סוג צריכה | קריאה קודמת | קריאה נוכחית | סה"כ צריכה בקוט"ש | מחיר לקוט"ש בא"ג | סה"כ לתשלום |
|-----------|-----------|-------------|--------------|-------------------|------------------|-------------|
| | | 25/03/21 | 28/04/21 | | | |
| 777 | פסגה | 4,601.50 | 4,779.10 | 177.60 | 43.79 | 77.77 ₪ |
| 778 | גבע | 1,035.90 | 1,062.20 | 26.30 | 36.65 | 9.64 ₪ |
| 779 | שפל | 4,737.70 | 4,801.30 | 63.60 | 30.60 | 19.46 ₪ |

סה"כ לדייר:

| פסגה | גבע | שפל | סה"כ | שיא ביקוש |
|---------|--------|---------|----------|-----------|
| 177.60 | 26.30 | 63.60 | 267.50 | 5.72 |
| ₪ 77.77 | ₪ 9.64 | ₪ 19.46 | ₪ 106.87 | |

סה"כ צריכה
 סה"כ לתשלום

| | | |
|----------|--|---------------------|
| 38.02 ₪ | תשלום קבוע | |
| 8.52 ₪ | תשלום עבור גודל חיבור בKVA (3x40) | |
| 153.41 ₪ | סה"כ לתשלום | לא כולל מע"מ |

התפלגות חיוב בש"ח לפי תעו"ז

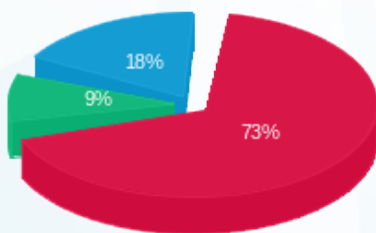

פסגה (₪ 77.77)
 גבע (₪ 9.64)
 שפל (₪ 19.46)

הסטוריית צריכה בקוט"ש

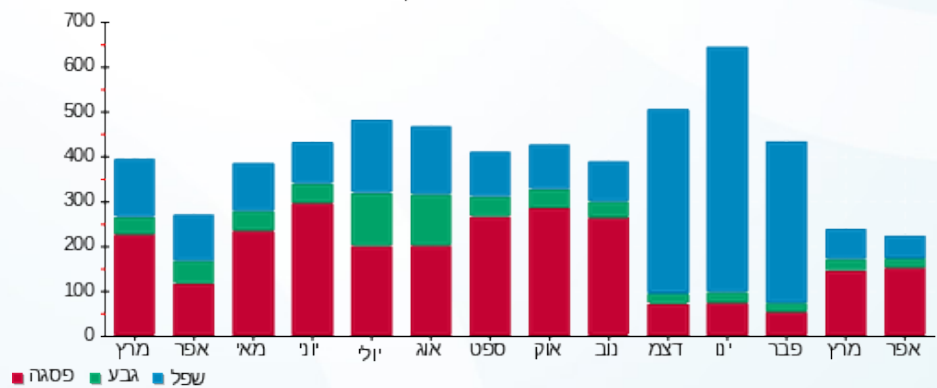



11/05/21 תאריך הפקה:
 28/04/21 תאריך קריאה נוכחית:
 25/03/21 תאריך קריאה קודמת:

שם דייר: שחם
 שם אתר: בית שוהם - נתניה

לקוח/ה נכבד/ה, אנו מתכבדים להגיש את חישוב צריכת החשמל לתקופה 28/04/21 - 25/03/21:

שחם - 6 - 00021211(3x500)

| סה"כ לתשלום | מחיר לקוט"ש בא"ג | סה"כ צריכה בקוט"ש | קריאה נוכחית | קריאה קודמת | סוג צריכה | סוג תעריף |
|-------------|------------------|-------------------|--------------|--------------|--------------------------|-----------|
| | | | 28/04/21 | 25/03/21 | פרטי חשבון עבור תאריכים: | |
| 2,747.79 ₪ | 43.79 | 6,274.93 | 1,232,348.81 | 1,226,073.88 | פסגה | 777 |
| 570.45 ₪ | 36.65 | 1,556.48 | 703,927.82 | 702,371.34 | גבע | 778 |
| 1,012.34 ₪ | 30.60 | 3,308.30 | 794,120.26 | 790,811.96 | שפל | 779 |

סה"כ לדייר:

| שיא ביקוש | סה"כ | שפל | גבע | פסגה |
|-----------|------------|------------|----------|------------|
| 36.40 | 11,139.70 | 3,308.30 | 1,556.48 | 6,274.93 |
| | 4,330.58 ₪ | 1,012.34 ₪ | 570.45 ₪ | 2,747.79 ₪ |

סה"כ צריכה
 סה"כ לתשלום

| | | |
|------------|---|---------------------|
| 211.60 ₪ | תשלום קבוע | |
| 106.52 ₪ | תשלום עבור גודל חיבור בKVA (3x500) | |
| 4,648.70 ₪ | סה"כ לתשלום | לא כולל מע"מ |

התפלגות חיוב בש"ח לפי תעו"ז

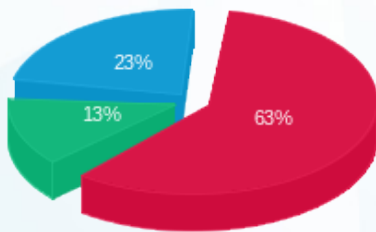

■ פסגה (2,747.79 ₪)
 ■ גבע (570.45 ₪)
 ■ שפל (1,012.34 ₪)

הסטוריית צריכה בקוט"ש

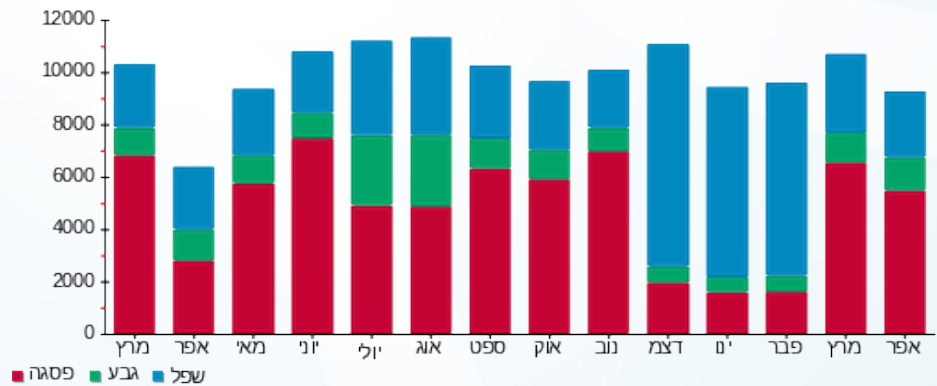



11/05/21 תאריך הפקדה:
 28/04/21 תאריך קריאה נוכחית:
 25/03/21 תאריך קריאה קודמת:

שם דייר: שיש אלוני
 שם אתר: בית שוהם - נתניה

לקוח/ה נכבד/ה, אנו מתכבדים להגיש את חישוב צריכת החשמל לתקופה 28/04/21 - 25/03/21:

שיש אלוני - 4 - 00020511 (3x400)

| סוג תעריף | סוג צריכה | קריאה קודמת | קריאה נוכחית | סה"כ צריכה בקוט"ש | מחיר לקוט"ש בא"ג | סה"כ לתשלום |
|-----------|-----------|--------------|--------------|-------------------|------------------|-------------|
| | | 25/03/21 | 28/04/21 | | | |
| 777 | פסגה | 1,780,106.78 | 1,784,365.71 | 4,258.93 | 43.79 | 1,864.98 ₪ |
| 778 | גבע | 1,325,776.04 | 1,326,913.90 | 1,137.86 | 36.65 | 417.03 ₪ |
| 779 | שפל | 1,408,276.20 | 1,410,567.66 | 2,291.47 | 30.60 | 701.19 ₪ |

סה"כ לדיר:

| פסגה | גבע | שפל | סה"כ | שיא ביקוש |
|------------|----------|----------|------------|-----------|
| 4,258.93 | 1,137.86 | 2,291.47 | 7,688.26 | 22.34 |
| 1,864.98 ₪ | 417.03 ₪ | 701.19 ₪ | 2,983.20 ₪ | |

סה"כ צריכה
 סה"כ לתשלום

| | | |
|------------|------------------------------------|--------------|
| 211.60 ₪ | תשלום קבוע | |
| 85.22 ₪ | תשלום עבור גודל חיבור בKVA (3x400) | |
| 3,280.02 ₪ | סה"כ לתשלום | לא כולל מע"מ |

התפלגות חיוב בש"ח לפי תעו"ז

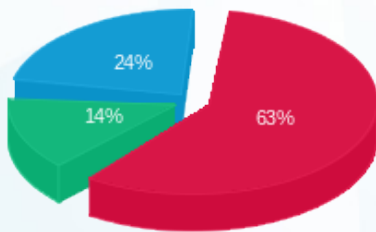

פסגה (1,864.98 ₪) - 24%
 גבע (417.03 ₪) - 14%
 שפל (701.19 ₪) - 63%

הסטוריית צריכה בקוט"ש

